

Variedade de aplicações

Nossa nova linha de produtos traz uma grande variedade de bombas de óleo de alta qualidade que são principalmente aplicadas para motores da linha pesada no mercado brasileiro. Esta variedade se estende ao corpo da bomba feito em material de alumínio, aço ou ferro fundido e também com engrenagens e rotores metálicos conforme necessidade dos produtos da linha pesada.

Qualidade

A elevada vida útil das bombas de óleo KS se deve ao fato de serem produzidas com os mais recentes métodos de produção e um rigoroso controle de qualidade em cada componente das bombas. A montagem perfeita é também garantida pelo acabamento preciso da peça

Disponibilidade

São 14 aplicações de bombas de óleo KS que estão sendo disponibilizadas. Os códigos KS com as principais aplicações e referências estão listados neste informativo.

Observações importantes!

Para garantir o correto funcionamento e vida útil da bomba de óleo, as especificações de instalação do fabricante do motor devem ser observadas antes da instalação de uma nova bomba de óleo KS.

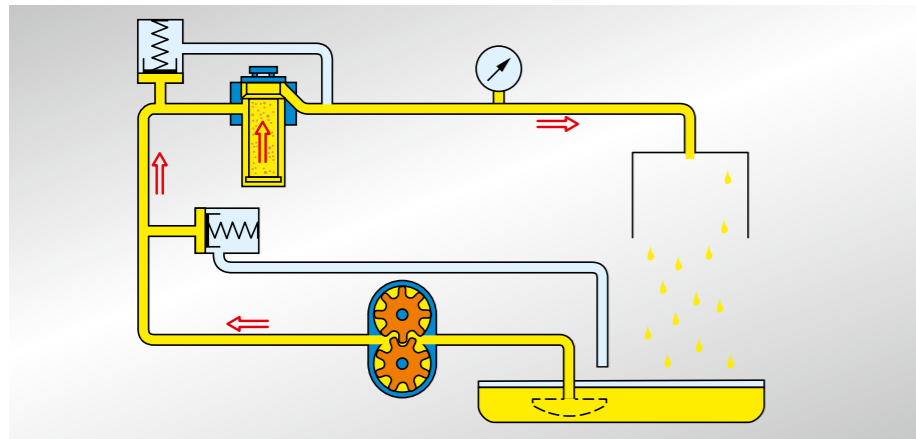

O objetivo da bomba de óleo é garantir a quantidade suficiente de óleo nos componentes internos do motor. No entanto isto só é garantido se a bomba de óleo estiver com a pressão e vazão correta, caso não esteja, poderá causar consideráveis danos ao motor e conseqüentemente grandes prejuízos. Para evitar que isso aconteça as dimensões da bomba de óleo devem estar conforme o especificado.

Distribuidor Motor Service



Vista aérea KSPG Automotive Brazil Ltda. Nova Odessa - SP - Brasil.

A divisão **MS Motor Service** é a organização de vendas para as atividades da KSPG Automotive Brazil Ltda. no mercado de reposição em toda a América Latina. Entre as marcas de primeira classe KOLBENSCHMIDT, PIERBURG, fornecemos uma linha completa de produtos para motores, atendendo à sua demanda.

Oficinas e instalações de manutenção de motores encontram à sua disposição componentes de motores para mais de 2.000 motores diferentes. Todos os produtos atendem às mais altas exigências de qualidade, competitividade e proteção ao meio ambiente.

Kolbenschmidt Pierburg AG.

Parceira de longos anos da indústria automobilística, as empresas do Grupo Kolbenschmidt Pierburg desenvolvem componentes e soluções de sistemas inovadores, com competência comprovada na alimentação de ar e de óleo, ar e vácuo, pistões, blocos de motor e bronzinas.

Os produtos do Grupo Kolbenschmidt Pierburg atendem às altas exigências e padrões de qualidade da indústria automobilística. Baixa emissão de poluentes, consumo econômico de combustível, confiabilidade, qualidade e segurança são os fatores decisivos que contribuem para as inovações do Grupo Kolbenschmidt Pierburg.

Novos produtos na linha KS

Bombas de óleo para aplicação nos motores: Cummins, Ford (New Holland), Mercedes Benz, Perkins (Maxion).

Ampliando a sua linha de produtos, a MS Motor Service Brazil do grupo Kolbenschmidt Pierburg, oferece a sua mais recente linha de bombas de óleo, aplicáveis a diversos motores da Linha Pesada. As aplicações das bombas de óleo podem ser encontradas no verso deste informativo com suas respectivas referências originais.



Montagem perfeita

Material de alta qualidade

Grande relação custo-benefício



Família	Produto	Código KS	Aplicação / Motor	Referência Cruzada*		
				Oe Montadora	Schadek	Anroi
CUMMINS						
	BOMBA DE ÓLEO	50 005 243	MOTOR SÉRIE 6BT / 6BTA / 6BTAA – 5.9L	3941742 3930337 3926203 3937404	10169	AT8021
	BOMBA DE ÓLEO	50 005 244	MOTOR SÉRIE 6CT / 6CTA / 6CTAA – 8.3L	3358060 3802278 3800828 3930338	10133	AT8010
	BOMBA DE ÓLEO	50 005 883	MOTOR SÉRIE 4BT / 4BTA – 3.9L	4939585 3930336 3937027 3937027DX	10167	AT8020
FORD (CAMINHÕES)						
	BOMBA DE ÓLEO	50 005 235	MOTOR 4.236 / 4.248 / Q20B – 4.236 FORD F 350	41.314.182	10021	AR4040
	BOMBA DE ÓLEO	50 005 243	MOTOR SÉRIE 6BT / 6BTA / 6BTAA – 5.9L CARGO 1215/1217 (04/1992-09/2002) / CARGO 1316 (09/2002-03/2003) CARGO 1317 (09/2002-12/2006) / CARGO 1415 (04/1992-09/2002) CARGO 1416 (09/2002-03/2003) / CARGO 1417 (09/2002-11/2002) CARGO 1421 (11/1999-12/1999) / CARGO 1516 (09/2002-03/2003) CARGO 1617 (05/1993-09/2002) / CARGO 1621/1721(12/1999-09/2002) CARGO 1716 (09/2002-03/2003) / CARGO 1717(09/2002-12/2006) CARGO 1721 EXPORTAÇÃO (10/1998-11/1999)	Nº FORD BF5/X6600/B BG3X/6600/BA Nº CUMMINS 3941742 3930337 3926203 3937404	10169	AT8021
	BOMBA DE ÓLEO	50 005 244	MOTOR SÉRIE 6CT / 6CTA / 6CTAA – 8.3L CARGO 1422 (10/1991-11/1999) / CARGO 1617 (09/1991-05/1993) CARGO 1622 (09/1991-09/2002) / CARGO 1630 (02/1993-09/2002) CARGO 1722 (09/1991-12/2006) / CARGO 1730 (09/2002-12/2006) CARGO 1731 (02/1993-12/2006) / CARGO 2322 (09/1991-12/1994) CARGO 2422 (11/2003-01/2006) / CARGO 2622 (09/2002-01/2006) CARGO 2626 (09/2002-01/2006) / CARGO 2631 (09/2002-12/2006) CARGO 2831 (05/2005-12/2006) / CARGO 3224 (07/1992-06/1997) CARGO 3530 (11/1991-03/1997) / CARGO 4031 (09/2002-01/2006) CARGO 4331 (02/2003-12/2006) / CARGO 5031 (05/2005-02/2006)	Nº FORD TF3/115105/ BG3X/6600/AA BG1X/6600/AA Nº CUMMINS 3358060 3802278 3800828 3930338	10133	AT8010
	BOMBA DE ÓLEO	50 005 883	MOTOR SÉRIE 4BT / 4BTA – 3.9L F350 (08/2004 ->) / F250 (10/1998-04/2006) / F4000 (07/2008->) / 712 (05/2007 ->) CARGO 814 (05/1996-09/2002) / CARGO 815-S (11/2003-05/2007) CARGO 815 (09/2002-01/2005) / CARGO 915 (09/2002-12/2006)	Nº FORD BF5T/6600/A BG3T/6600/AA Nº CUMMINS 4939585 3930336 3937027 3937027DX	10167	AT8020
FORD (NEW HOLLAND)						
	BOMBA DE ÓLEO	50 005 220	MOTOR 4 CIL. 6610 (01/1981 ->) / 6710 (01/1981 ->) / 7000 / 7100 / 7200 (01/1971->) 7600 (01/1975-12/1981) / 7600C (01/1975-12/1976) / 7610 (01/1981 ->) 7700 (01/1975-12/1981) / 7710 (01/1981 ->)	E1NN.6600.CC	10090	AT3070
	BOMBA DE ÓLEO	50 005 226	MOTOR 3 CIL / 4 CIL 2600 / 3500 / 3900 / 4600 / 5600 / 6600 / 6700 (1975 À 1981) 2000 / 2100 / 2110 / 2120 / 2300 / 2310 / 3000 / 3100 / 3120 / 3190 / 3300 / 3310 / 3400 / 3500 / 3550 / 4000 / 4100 / 4190 / 4200 / 4400 / 4500 / 4610 / 5610 / 5900 (-> 1965) 4610 / 5610 / 5900 (-> 1981) 3055 / 4140 (-> 1970) 4410 / 5200 (-> 1969) 4110 (-> 1968) 5700 (1978 À 1980) 2150 (-> 1971)	E1NN.6600.DD	10085	AR3060
	BOMBA DE ÓLEO	50 005 227	MOTOR GENESIS 4 CIL. 5030 / 5630 / 6630 / 7630 (03.1991-07.2007)	E9NN.6600.AB	10211	AT3063

*As referências indicadas são apenas para comparação, não podem ser utilizadas em notas fiscais aos clientes.

Família	Produto	Código KS	Aplicação / Motor	Referência Cruzada*		
				Oe Montadora	Schadek	Anroi
GENERAL MOTORS						
	BOMBA DE ÓLEO	50 005 235	MOTOR 4.236 / 4.248 / Q20B – 4.236 GMC 6.100 / 6.150 (1996-2002) / GM D 10 / D 14 / SILVERADO	41.314.182 41.314.054	10021	AR4040
	BOMBA DE ÓLEO	50 005 237	S4T 4.0 TURBO / S4T Plus 4.0 Turbo 6100 (1996 À 2002) / 6150 (1996 À 2002) / BONANZA (1988 À 1994) D 20 (1992 À 1996) / SILVERADO 3500HD / VERANEIO (1988 À 1994)	4132.F012	10115	AT4080
	BOMBA DE ÓLEO	50 005 239	Q20B 6.354 T D-12000 (1981-1996) / D-14000 (1985-1996)	4132.F016	10203	-
MERCEDES BENZ						
	BOMBA DE ÓLEO	50 005 829	MOTOR OM 355/5 OM 355/6 L1519 / L1520 / L1819 / L1820 / L1924 / L1929 / L2219 / L2220 LS1519 / LS1520 / LS1924 / LS1929 LB1519 / LB1520 / LB2219 / LB2220 LK1519 / LK1520 / LK2220 LG1819 / LG1820	355.180.01.01	10114	AR5030
	BOMBA DE ÓLEO	50 005 836	MOTOR OM 352A ÔNIBUS O 362 / OH 1316 COM SAÍDA PARA CONTAGIROS (TACÔMETRO)	366.180.04.01	10093	AT5070
	BOMBA DE ÓLEO	50 005 837	MOTOR OM 447A / OM 447LA / OM 449A / OM 449LA CAMINHÃO L1625 / L1632 / L1633 / L1634 / L1725 / L1929 / L1935 / L1938 / L1941 / L1944S L1945 / L2325 / L2425 / L2635 LS1625 / LS1629 / LS1630 / LS1632 / LS1633 / LS1634 / LS1935 / LS1938 / LS1941 LS1945 LK2325 / LB2325 ÔNIBUS O 371 / O 371RS / O 371RSE / O 371RSD / O 371RSL / O 374RSD O 400R / O 400RSD / O 400RSDH / O 400RSE / O 400 UP / O 400 UPA OH 1625L / OH 1628L / OH 1630L / OH 1635L / OH 1636L	403.180.17.01	10123	AT5080
	BOMBA DE ÓLEO	50 005 881	MOTOR OM 355/5A / OM 355/5LA / OM 355/6A / OM 355/6LA LS 1924 A / LS 1929 / LS 1932 / LS 1933 / LS 1934 / L 2225	345.180.74.01	10180	AT5035
	BOMBA DE ÓLEO	50 005 882	MOTOR OM 364A / OM 364LA / OM 366A / OM 366LA CAMINHÃO 1114 / 1214 / 1214K / 1414 / 1414K / 1418 / 1614 / 1714 / 1714K / 2314 L L 709 / L 812 / L 914 / LO 712 / LO 809 / LO 812 / LO 814 / O 1113 ÔNIBUS O 370 / O 371 / OF 809 / OF 812 / OH 1315	364.180.01.01 364.180.00.01	10104	AT5050
PERKINS (MAXION)						
	BOMBA DE ÓLEO	50 005 235	MOTOR 4.236 / 4.248 / Q20B – 4.236 MASSEY FERGUSON 85X / 265 / 270 / 275 / 285 / 290	41.314.182 41.314.054	10021	AR4040
	BOMBA DE ÓLEO	50 005 237	S4T 4.0 TURBO / S4T Plus 4.0 Turbo	4132.F012	10115	AT4080
	BOMBA DE ÓLEO	50 005 239	Q20B 6.354 T MASSEY FERGUSON 299 MAXION 9150 / 9170 COLHEITADEIRA 5650 / 9075	4132-F016	10203	-
VOLKSWAGEN						
	BOMBA DE ÓLEO	50 005 235	MOTOR 4.236 / 4.248 / Q20B – 4.236 6.80 (1982-1986)	41.314.182 41.314.054	10021	AR4040
	BOMBA DE ÓLEO	50 005 243	MOTOR SÉRIE 6BT / 6BTA / 6BTAA – 5.9L 12-170BT (1997-2000) / 13-170 (2000-2006) / 13-190 (2002-2005) 14-170BT (1997-2000) / 15-170(2000-2006) / 15-190 (2002-2005) 16-170BT (1991-1999) / 16-200 (1998-2000) / 17-210 (2000-2006) 23-210 (2002-2006)	Nº VOLKSWAGEN 250/115105 Nº CUMMINS 3941742 3930337 3926203 3937404	10169	AT8021
	BOMBA DE ÓLEO	50 005 244	MOTOR SERIE 6CT / 6CTA / 6CTAA – 8.3L 14-210 (1988-1991) / 14-220 (1991-1999) / 16-210 (1989-1991) 16-220 (1991-2000) / 16-300 (1996-2000) / 17-220 (2000 ->) / 17-300 (2000-2002) 17-310 (2002-2006) / 18-310-OT (2002-2006) / 24-220 (1990 ->) / 24-250 (1992 ->) 26-220 (2002 ->) / 26-260 (2002 ->) / 26-300 (2001 ->) / 26-310 (2002-2005) 35-300 (1991-1999) / 40-300 (1999-2001)	Nº VOLKSWAGEN 270/115105/A Nº CUMMINS 3802278 3800828 3358060 3930338	10133	AT8010

*As referências indicadas são apenas para comparação, não podem ser utilizadas em notas fiscais aos clientes.