

				VERGASER-KENNBLETT Normaleinstellung und Ersatzteilliste			Registrier-Nr 001 60/2.9 VIEP 04.84																																																																																					
Vergaser 28/30 2E 2 Hand 7.83- 7.83-9.83 Autom. 9.83-				Bestell-Nr 7.17852.04 7.17852.11 7.17852.24		Fahrzeug AUDI 80 S																																																																																						
Fabrik-Nr 026 129 015 T 027 129 015 H 026 129 016 F				ab Baujahr Juli 1983		Motordaten: 55 kW (90 PS) bei n = 5000/min, 1600 cm ³																																																																																						
Typenschild-Farbe gelb/grün weiß/grau grün/schwarz																																																																																												
Fertigungszustand - - -																																																																																												
Ab Fertigungsdatum 3 193 3 123 3 248																																																																																												
<table border="1"> <thead> <tr> <th rowspan="2"></th> <th colspan="3">I. Stufe</th> <th>II. Stufe</th> </tr> <tr> <th>7.17852.04</th> <th>11</th> <th>24</th> <th></th> </tr> </thead> <tbody> <tr> <td>Lufttrichter</td> <td>K 22</td> <td>22</td> <td>22</td> <td>26</td> </tr> <tr> <td>Hauptdüse</td> <td>Gg107,5+</td> <td>107,5+</td> <td>X107,5</td> <td>127,5</td> </tr> <tr> <td>Luftkorrekturdüse</td> <td>a 105</td> <td>105</td> <td>105</td> <td>105</td> </tr> <tr> <td>Leerlaufdüse</td> <td>g 42,5</td> <td>42,5</td> <td>42,5</td> <td>-</td> </tr> <tr> <td>Anreicherung/Teillast</td> <td>o 0,6</td> <td>0,55</td> <td>0,6</td> <td>-</td> </tr> <tr> <td>Anreicherung/Vollast</td> <td>o -</td> <td>-</td> <td>-</td> <td>0,7</td> </tr> <tr> <td>Wide-Open-Kick (bei Vollgas)</td> <td>5,0</td> <td>5,0</td> <td>5,0</td> <td>-</td> </tr> </tbody> </table>					I. Stufe			II. Stufe	7.17852.04	11	24		Lufttrichter	K 22	22	22	26	Hauptdüse	Gg107,5+	107,5+	X107,5	127,5	Luftkorrekturdüse	a 105	105	105	105	Leerlaufdüse	g 42,5	42,5	42,5	-	Anreicherung/Teillast	o 0,6	0,55	0,6	-	Anreicherung/Vollast	o -	-	-	0,7	Wide-Open-Kick (bei Vollgas)	5,0	5,0	5,0	-	<table border="1"> <thead> <tr> <th></th> <th>7.17852.04</th> <th>7.17852.11</th> <th>7.17852.24</th> </tr> </thead> <tbody> <tr> <td>Schwimmernadelventil m. Stift</td> <td>P 2,5</td> <td></td> <td>2,5</td> </tr> <tr> <td>Schwimmengewicht (gr.) ± 0,3</td> <td>8,3</td> <td></td> <td>8,3</td> </tr> <tr> <td>Schwimmerjustierung (mm) ± 1,0</td> <td>27,5</td> <td></td> <td>27,5</td> </tr> <tr> <td>Drosselklappenspalt, Warmlaufstellung (mm)</td> <td>0,45-0,5</td> <td></td> <td>0,55-0,6</td> </tr> <tr> <td>Starterklappenspalt (mm) ± 0,2</td> <td>"a" 2,5</td> <td></td> <td>1,9</td> </tr> <tr> <td>Starterklappenspalt (mm) ± 0,15</td> <td>"al" 5,0</td> <td></td> <td>5,3</td> </tr> <tr> <td>Einspritzrohr</td> <td>i 0,35</td> <td></td> <td>0,50</td> </tr> <tr> <td>Einspritzmenge (cm³/Hub) ± 0,2</td> <td>1,1</td> <td></td> <td>1,0</td> </tr> <tr> <td>Freigabe u. Zwangsrücknahme der II. Stufe</td> <td>"Y" 0,8 "Z" 0,4</td> <td></td> <td>0,8 0,4</td> </tr> </tbody> </table>			7.17852.04	7.17852.11	7.17852.24	Schwimmernadelventil m. Stift	P 2,5		2,5	Schwimmengewicht (gr.) ± 0,3	8,3		8,3	Schwimmerjustierung (mm) ± 1,0	27,5		27,5	Drosselklappenspalt, Warmlaufstellung (mm)	0,45-0,5		0,55-0,6	Starterklappenspalt (mm) ± 0,2	"a" 2,5		1,9	Starterklappenspalt (mm) ± 0,15	"al" 5,0		5,3	Einspritzrohr	i 0,35		0,50	Einspritzmenge (cm ³ /Hub) ± 0,2	1,1		1,0	Freigabe u. Zwangsrücknahme der II. Stufe	"Y" 0,8 "Z" 0,4		0,8 0,4			
	I. Stufe				II. Stufe																																																																																							
	7.17852.04	11	24																																																																																									
Lufttrichter	K 22	22	22	26																																																																																								
Hauptdüse	Gg107,5+	107,5+	X107,5	127,5																																																																																								
Luftkorrekturdüse	a 105	105	105	105																																																																																								
Leerlaufdüse	g 42,5	42,5	42,5	-																																																																																								
Anreicherung/Teillast	o 0,6	0,55	0,6	-																																																																																								
Anreicherung/Vollast	o -	-	-	0,7																																																																																								
Wide-Open-Kick (bei Vollgas)	5,0	5,0	5,0	-																																																																																								
	7.17852.04	7.17852.11	7.17852.24																																																																																									
Schwimmernadelventil m. Stift	P 2,5		2,5																																																																																									
Schwimmengewicht (gr.) ± 0,3	8,3		8,3																																																																																									
Schwimmerjustierung (mm) ± 1,0	27,5		27,5																																																																																									
Drosselklappenspalt, Warmlaufstellung (mm)	0,45-0,5		0,55-0,6																																																																																									
Starterklappenspalt (mm) ± 0,2	"a" 2,5		1,9																																																																																									
Starterklappenspalt (mm) ± 0,15	"al" 5,0		5,3																																																																																									
Einspritzrohr	i 0,35		0,50																																																																																									
Einspritzmenge (cm ³ /Hub) ± 0,2	1,1		1,0																																																																																									
Freigabe u. Zwangsrücknahme der II. Stufe	"Y" 0,8 "Z" 0,4		0,8 0,4																																																																																									
Bld	Benennung	Stück	Bestell-Nr	Bemerkung	Bld	Benennung	Stück	Bestell-Nr	Bemerkung																																																																																			
1	Vergasergehäuse	kein Ersatzteil			52	Unterdruckdose	1	5.21382.00	7.17852.04/24																																																																																			
2	Drehfeder	1	3.38259.00		52	Unterdruckdose	1	5.21382.00	7.17852.11																																																																																			
3	Hebel	1	5.21367.01	7.17852.04	53	Linsenschraube	2	5.19227.12																																																																																				
3	Hebel	1	5.21367.00	7.17852.11/24	54	Schlauch	2	3.35112.00																																																																																				
4	Hebel	1	5.21366.00		55	Wasseranschlußstutzen																																																																																						
5	Kurvenscheibe	1	3.38258.01	7.17852.04		Schlauchanschl. Ø 12 mm*	1	5.19985.00	7.17852.04/11																																																																																			
5	Kurvenscheibe	1	3.38258.00	7.17852.11/24		Schlauchanschl. Ø 10 mm	1	5.19985.01	7.17852.24																																																																																			
6	Sicherungsscheibe	1	3.38415.00		56	Linsenschraube	2	5.19227.14																																																																																				
7	Zylinderschraube	1	3.38413.00		57	PTC-Beheizung	1	7.20776.02	7.17852.04/24																																																																																			
8	Satz-Drehfeder	1	4.07284.07	7.17852.04	57	PTC-Beheizung	1	7.20776.00	7.17852.11																																																																																			
8	Satz-Drehfeder	1	4.07284.06	7.17852.11/24	58	Linsenschraube	1	5.19227.00																																																																																				
9	Buchse	1	RS		59	Vergaserdeckeldichtung	1	3.37438.00																																																																																				
10	Hebel	1	5.21365.00		60	Vergaserdeckel	1	5.19964.23	7.17852.04																																																																																			
11	Hebel	1	5.21296.00		60	Vergaserdeckel	1	5.19964.18	7.17852.11																																																																																			
12	Gewindestift	1	3.31381.00		60	Vergaserdeckel	1	5.19964.33	7.17852.24																																																																																			
13	Hebel	1	3.38179.00		61	Satz-Schwimmer	1	4.07268.22																																																																																				
14	Sicherungsscheibe	1	3.38415.00		62	Satz-Pulldowndose	1	4.07268.02																																																																																				
15	Zylinderschraube	1	3.38413.00		63	Hauptdüse I. Stufe(Gg)	1	3.33124.99	7.17852.04/11																																																																																			
16	Hebel	1	5.21253.00	7.17852.04	63	Hauptdüse I. Stufe(Gg)	1	3.33124.32	7.17852.24																																																																																			
16	Hebel	1	5.21252.00	7.17852.11/24	64	Hauptdüse II. Stufe(Gg)	1	3.33124.42																																																																																				
17	Sicherungsscheibe	1	3.25312.00		65	Leerlaufdüse (g)	1	5.21249.06																																																																																				
18	Sechskantmutter	1	3.30887.00		66	Satz-Leerlaufuft- regulierung	1	4.07292.02																																																																																				
19	Hebel	1	5.21346.00		71	Kraftstoffsieb	1	3.37746.00																																																																																				
20	Gewindestift	1	3.37966.00		75	Linsenschraube	2	5.19227.20																																																																																				
21	Sicherungsscheibe	1	3.25312.00		76	Linsenschraube	3	5.19227.28																																																																																				
22	Sechskantmutter	1	3.00724.00		77	Rohr	1	3.37878.01	7.17852.04/11																																																																																			
23	Satz-Anreicherungs- ventil	1	4.07248.08	7.17852.04/24	77	Rohr	1	3.37878.00	7.17852.24																																																																																			
		1	4.07248.12	7.17852.11	78	Starterdeckel																																																																																						
24	Drosselklappenansteller	1	7.20987.10	7.17852.04/24		Schlauchanschl. Ø 10 mm	1	5.18746.25	7.17852.24																																																																																			
24	Drosselklappenansteller	1	7.20987.00	7.17852.11		Schlauchanschl. Ø 12 mm*	1	5.18746.22	7.17852.04/11																																																																																			
25	Halter	1	3.42604.00		79	O-Ring	1	DS + RS																																																																																				
26	Zylinderschraube	3	3.41955.01		80	Wasseranschlußstutzen	kein Ersatzteil																																																																																					
27	Thermo-Ventil	1	7.21001.00		81	O-Ring	1	DS + RS																																																																																				
28	Federscheibe	2	3.38397.00		82	Sechskantschraube	1	3.02840.01																																																																																				
29	Sicherungsring	2	3.23833.01		83	Linsenschraube	3	5.19228.16																																																																																				
30	Elektro-Umschaltventil	1	7.20949.00		84	Schlauchverbindung	1	5.21412.00																																																																																				
31	Linsenschraube	2	5.19227.08		86	Massekabel (VW-Teil)	1	5.19219.00																																																																																				
32	Linsenschraube	1	5.19227.04		87	Kappe	2	3.27710.00																																																																																				
33	Federscheibe	1	3.36889.00																																																																																									
34	Linsenschraube	1	3.36668.14																																																																																									
35	Gewindestift	1	3.31381.00																																																																																									
37	Schlauch	1	3.35538.00																																																																																									
38	Satz-Schlauch- verbindung	1	4.07300.00																																																																																									
40	Buchse	1	3.38183.00																																																																																									
41	Bolzen	1	3.38458.00																																																																																									
42	Satz-Pumpe	1	4.07286.03																																																																																									
48	Pumpenspritzrohr (i)	1	5.18829.16	7.17852.04																																																																																								
48	Pumpenspritzrohr (i)	1	5.18829.17	7.17852.11/24																																																																																								
49	O-Ring	1	DS + RS																																																																																									
50a	Halter	1	3.38226.00	7.17852.04/24																																																																																								
50a	Halter	1	3.38227.00	7.17852.11																																																																																								
51	Linsenschraube	3	5.19227.04																																																																																									
					* Ab Anfang 1984 Ø 10mm																																																																																							
					● und ■ = Dichtungssatz □ und ■ = Reparatursatz																																																																																							
					● und ■ = Dichtungssatz □ und ■ = Reparatursatz																																																																																							
TI					Serv.-Anweisung: 4/1 01-35.1; 4/1 01-35.2																																																																																							

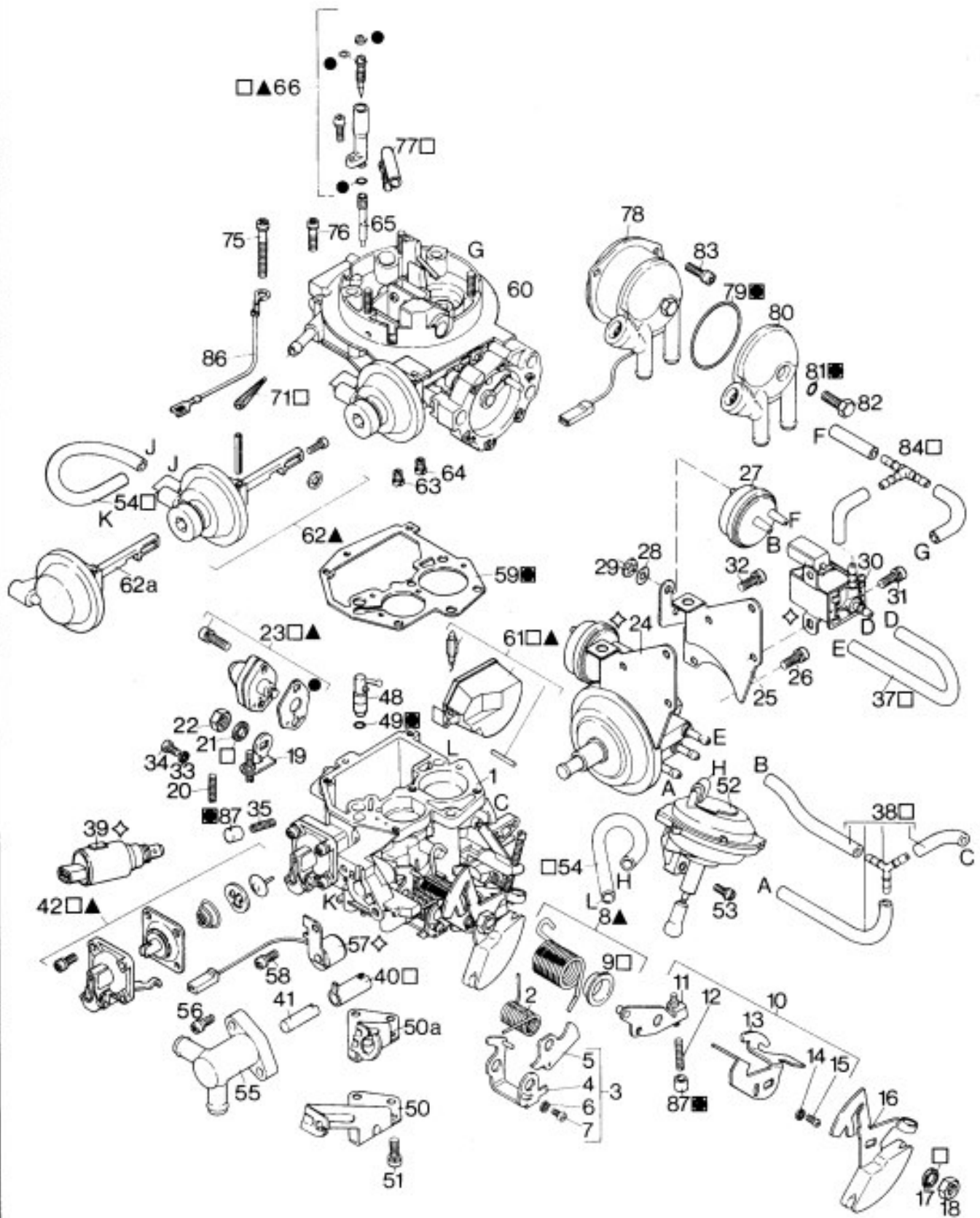

● - Dichtungssatz ▲ - Service-Satz □ - Reparatur-Satz ◇ - Lieferprogramm Werk 4

Nur im Text angesprochene Teile gehören zum Lieferumfang des entsprechenden Vergasers