

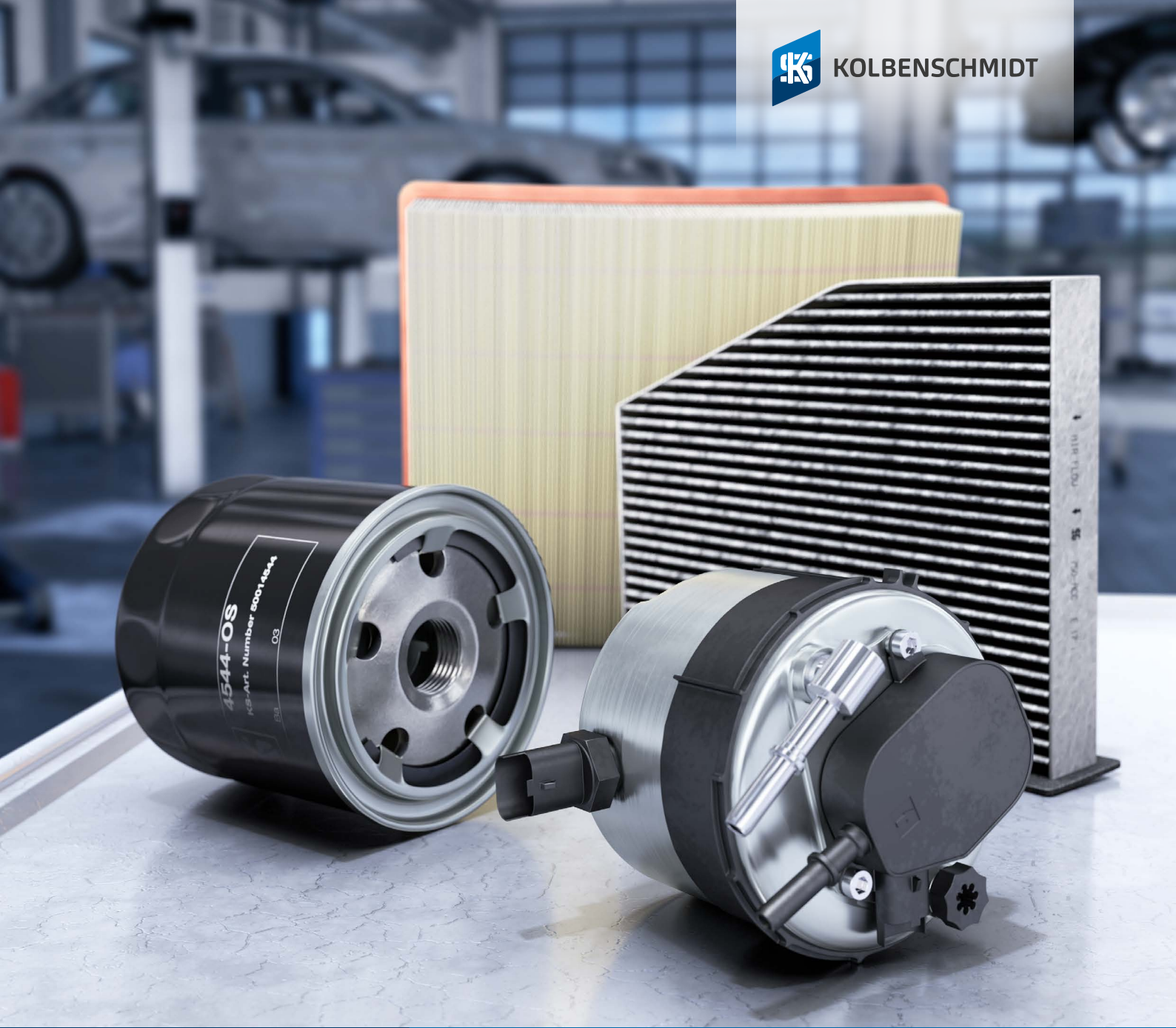

KOLBENSCHMIDT



## PRODUCT CATALOG FILTERS

TAKING RESPONSIBILITY IN A CHANGING WORLD



RHEINMETALL



KOLBENSCHMIDT



## KEEP DIRT AT BAY. KOLBENSCHMIDT FILTERS.

### Your advantages

- outstanding vehicle coverage for passenger cars and utility vehicles
- approx. 1,500 filter types with extensive cross-reference lists
- high availability
- continuously expanded product range

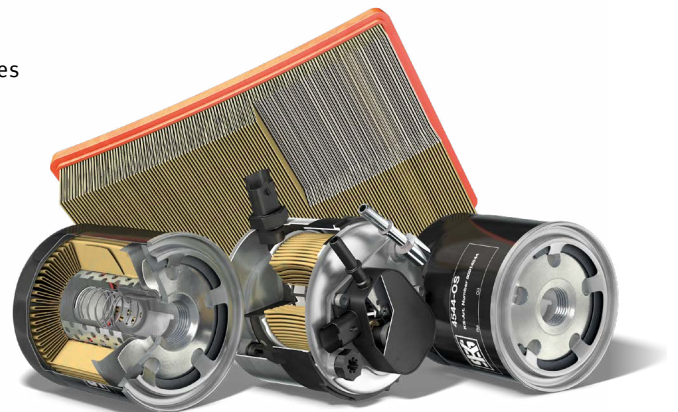

	DE	EN	FR
(11)	mit Filterheizung	With filter heater	Avec chauffage de filtre
(12)	teilweise / oder	Partly / or	Partiellement / ou
(13)	teilweise für Exportmodell	Partly for export model	Partiellement pour modèle d'exportation
(14)	mit Automatikgetriebe	With automatic transmission	Avec boîte de vitesses automatique
(15)	mit Klimaanlage	With air conditioning	Avec climatisation
(16)	mit Katalysator	With catalytic converter	Avec catalyseur
(17)	Turbolader	Turbocharger	Turbocompresseur
(18)	für staubreiche Länder	For dusty areas	Pour régions poussiéreuses
(19)	Vorfilter	Prefilter	Préfiltre
(20)	Nebenstrom	Bypass flow	Circuit auxiliaire
(21)	Rechtslenker	Right-hand drive	Conduite à droite
(22)	mit Kraftstoff-Erwärmung	With fuel heating	Avec chauffage du carburant
(24)	mit Wassersensor-Anschluss	With water sensor connection	Avec raccord pour capteur d'eau
(AL)	Aluminium	Aluminium	Aluminium
(HG)	Hydraulikgetriebe	Hydraulic transmission	Boîte de vitesses hydraulique
(LH)	Servolenkung / Lenkhydraulik	Power steering / hydraulic steering	Direction assistée / direction hydraulique
(P)	Plastik	Plastic	Plastique
(RS)	Radialdichtung (Radial Seal)	Radial seal	Joint radial (Radial Seal)
(SE)	Sicherheitselement	Safety element	Élément de sécurité
(ST)	Stahl	Steel	Acier
	Rücklaufsperr	Anti-drain valve	Anti-retour

	Filtertyp	Filter type	Type de filtre
AC	Innenraumfilter, Standard	Standard cabin filter	Filtre d'habitacle standard
ACC	Innenraumfilter mit Aktivkohle	Cabin filter with activated carbon	Filtre d'habitacle à charbon actif
AD	Lufttrockner	Air dryer	Dessiccateur d'air
AP	Luftfilter, Panel	Panel air filter	Filtre à air plat
AR	Luftfilter, rund	Round air filter	Filtre à air rond
CS	Kühlmittelfilter	Coolant filter	Filtre à liquide de refroidissement
FC	Kraftstoff-Filtereinsatz	Fuel filter cartridge	Cartouche de filtre à carburant
FP	Kraftstoff-Leitungsfiler	In-line fuel filter	Filtre pour conduite de carburant
FS	Kraftstoff-Anschraubfilter	Spin-on fuel filter	Filtre à carburant à visser
FX	Kraftstoff-Filtereinsatz, metallfrei	Fuel filter cartridge, non-metallic	Cartouche de filtre à carburant sans métal
GC	Gasfiltereinsatz	Gas filter element	Cartouche de filtre à gaz
OC	Öl-Filtereinsatz	Oil filter cartridge	Cartouche de filtre à huile
OH	Öl-Hydraulikfilter	Oil hydraulic filter	Filtre à huile hydraulique
OS	Öl-Anschraubfilter	Spin-on oil filter	Filtre à huile à visser
OT	Automatik-Getriebeölfilter	ATF filter	Filtre à huile pour boîte de vitesses automatique
OX	Öl-Filtereinsatz, metallfrei	Oil filter cartridge, non-metallic	Cartouche de filtre à huile sans métal
OZ	Öl-Zentrifugalfilter	Oil centrifuge filter	Filtre à huile centrifuge
UX	Harnstofffilter	Urea filter	Filtre à urée



	ES	RU	AR
(11)	Con calefacción de filtro	С отоплением фильтра	مع تدفئة الفلتر
(12)	en parte / o	Частично / или	جزئياً / أو
(13)	en parte para modelo de exportación	Частично для экспортной модели	جزئياً لموديل التصدير
(14)	con cambio automático	С автоматической коробкой передач	مع ناقل الحركة الأوتوماتيكي
(15)	con aire acondicionado	С установкой кондиционирования воздуха	مع مكيف الهواء
(16)	con catalizador	С катализатором	مع جهاز تنقية العادم
(17)	Turbochargador	Турбонагнетатель	الشاحن التوربيني
(18)	Para países con ambientes con polvo	Для стран с большой запыленностью	للبلدان كثيرة الغبار
(19)	Prefiltro	Фильтр грубой очистки	فلتر أولي
(20)	Flujo secundario	Параллельный поток	تدفق فرعي
(21)	Volante a la derecha	Транспортное средство с правым расположением руля	سيارة ذات مقود يمين
(22)	con precalentamiento del combustible	С подогревом топлива	مع تدفئة الوقود
(24)	con conexión para el sensor de agua	С подключением датчика воды	مع وصلة لمستشعر الماء
(AL)	Aluminio	Алюминий	ألومنيوم
(HG)	Mecanismo hidráulico	Гидравлическая трансмиссия	ناقل حركة هيدروليكي
(LH)	Dirección asistida / dirección hidráulica	Рулевое управление с усилителем / гидравлика рулевого управления	البنية موازنة التوجيه / الوحدة الهيدروليكية للتوجيه
(P)	Plástico	Пластмасса	مواد بلاستيكية
(RS)	Junta radial (Radial Seal)	Радиальное уплотнение (Radial Seal)	جوان نصف قطري (Radial Seal)
(SE)	Elemento de seguridad	Элемент безопасности	عنصر أمان
(ST)	Acero	Сталь	فولاذ
	Bloqueo de retorno	Блокировка обратного потока	قفل الرجوع

	Tipo de filtro	Тип фильтра	نوع الفلتر
AC	Filtro de habitáculo, estándar	Фильтр для салона, стандартный	فلتر المقصورة الداخلية، قياسي
ACC	Filtro de habitáculo con carbón activo	Фильтр для салона с активированным углем	فلتر المقصورة الداخلية مع الكربون النشط
AD	Desecador de aire	Воздухоосушитель	مجفف الهواء
AP	Filtro de aire, plano	Воздушный фильтр, панель	فلتر الهواء، مسطح
AR	Filtro de aire, redondo	Воздушный фильтр, круглый	فلتر الهواء، مستدير
CS	Filtros de agente refrigerante	Фильтр охлаждающего средства	فلتر مادة التبريد
FC	Cartucho de filtro de combustible	Вставка топливного фильтра	خرطوشة فلتر الوقود
FP	Filtro para tubería de combustible	Фильтр топливопровода	فلتر أنابيب الوقود
FS	Filtro enroscable de combustible	Приворачиваемый топливный фильтр	الفلتر اللولبي للوقود
FX	Cartucho de filtro de combustible, sin metal	Вставка топливного фильтра, немаetalлическая	خرطوشة فلتر الوقود، خالية من المعادن
GC	Cartucho de filtro de gas	Патрон газового фильтра	خرطوشة فلتر الغاز
OC	Cartucho de filtro de aceite	Вставка масляного фильтра	خرطوشة فلتر الزيت
OH	Filtro de aceite hidráulico	Фильтр гидравлического масла	فلتر الزيت الهيدروليكي
OS	Filtro de aceite de recambio	Приворачиваемый масляный фильтр	الفلتر اللولبي للزيت
OT	Filtro de aceite de caja de cambios automática	Фильтр трансмиссионного масла с автоматической очисткой фильтрующих элементов	فلتر زيت ناقل الحركة الأوتوماتيكي
OX	Cartucho de filtro de aceite, sin metal	Вставка масляного фильтра, немаetalлическая	خرطوشة فلتر الزيت، خالية من المعادن
OZ	Filtro centrifugo de aceite	Масляные центробежные фильтры	فلتر الطرد المركزي للزيت
UX	Filtro de urea	Фильтры мочевины	فلتر اليوريا





# NO FAKES!

## LABEL AND SECURITY SEAL

### 1 SECURITY SEAL

#### ORIGINAL CLOSURE



#### DAMAGED CLOSURE



**ATTENTION**  
Label and Security Seal must always be undamaged.

### 2 SECURITY CODE



#### TESA® HOLOSPOT SECURITYCODE (FOUR-DIGIT) WITH 2D MATRIX CODE

On the label the logo and Security-Code shine in rainbow colours when under direct light. The four digits match the last four digits of the complete 2D matrix code.

### 3 ONLINE CHECK

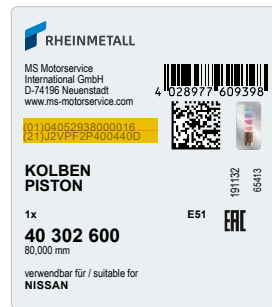

(01)04052938000016(21)J2VPF2P400440D



### MOTORSERVICE APP YOUR MOBILE FAKE CHECK

[www.ms-motorservice.com/app](http://www.ms-motorservice.com/app)



FILTER

FILTERS

FILTRES

FILTROS

ФИЛЬТРЫ

الفلتر

INDEX

Page

<b>DE</b>	Grundlagen	2
	Hinweise zur Benutzung des Katalogs	9
<b>EN</b>	Basic information	12
	Instructions for using the catalogue	19
<b>FR</b>	Généralités	22
	Précisions sur l'utilisation du catalogue	29
<b>ES</b>	Fundamentos	32
	Indicaciones para la utilización del catálogo	39
<b>RU</b>	Основы	42
	Примечания по пользованию каталогом	49
<b>AR</b>	نقاط أساسية	59
	إرشادات استخدام الكatalog	52

**Disclaimer**

Namen, Beschreibungen, Nummern von Motoren, Fahrzeugen, Produkten, Herstellern etc. sind nur zu Vergleichszwecken aufgeführt. Die im Katalog enthaltenen Teile sind Ersatzteile für die aufgeführten Applikationen.

Names, descriptions and numbers of engines, vehicles, products, manufacturers, etc. are mentioned solely for the purpose of comparison. The parts contained in the catalogue are spare parts for the applications listed.

Les noms, les descriptions, les numéros de moteurs, les véhicules, les produits, les constructeurs, etc., ne sont donnés qu'à des fins de comparaison. Les articles mentionnés dans le catalogue sont des pièces de rechange destinées aux applications stipulées.

Los nombres, las designaciones y los números de motores, vehículos, productos o de fabricantes, etc., se indican sólo a modo de comparación. Las piezas incluidas en el catálogo son repuestos para las aplicaciones indicadas.

Названия, описания и номера двигателей, транспортных средств, продуктов, изготовителей и т. п. приводятся только для сравнения. Содержащиеся в каталоге части представляют собой запасные части для приведенных продуктов.

أسماء وشروح وأرقام المحركات والسيارات والمنتجات والشركات المنتجة وغيرها مذكورة فقط بهدف المقارنة. الأجزاء المذكورة في الكatalog عبارة عن قطع غير للتطبيقات المذكورة.

## WICHTIGE HINWEISE

Alle Angaben in diesem Katalog sind unverbindlich. Für deren Richtigkeit und Vollständigkeit können wir keine Haftung übernehmen. Informationen über eventuelle Fehler im Katalog sind uns stets willkommen und werden in den zukünftigen Ausgaben korrigiert.

Namen, Beschreibungen und Nummernangaben von Fahrzeugen oder Herstellern u. ä. sind ebenso wie die Original-Teilnummern der Fahrzeug- und Motorenhersteller nur zu Vergleichszwecken aufgeführt. Entsprechende Angaben sind keine Herkunftsbezeichnungen und dürfen gegenüber Dritten nicht verwendet werden. Bitte beachten Sie zudem, dass Änderungen der Ausrüstung durch die Fahrzeug- oder Motorenhersteller bzw. Änderungen der Bezeichnungen nicht ausgeschlossen werden können. Für die Anwendung der Vergleichslisten können wir daher keine Haftung übernehmen.

Wir behalten uns ausdrücklich vor, die Produktspezifikationen, die Werkstoffe, das Aussehen und den Lieferumfang unserer Produkte jederzeit zu ändern. Die Abbildungen im Katalog sind daher unverbindlich.

Vor dem Einbau ist stets zu prüfen, ob das erworbene Produkt für den beabsichtigten Verwendungszweck geeignet ist. Eine Aussage über eine bestimmte Beschaffenheit oder eine Eignung für einen bestimmten Einsatzzweck kann aus unseren Angaben nicht abgeleitet werden. Insbesondere gilt es zu beachten, dass die im Katalog angebotenen Produkte nicht für den Einsatz in Luft- und Raumfahrzeugen bestimmt sind. Bei der Verwendung in Off-Highway Motoren (z. B. Marine-, Stationär- oder Bahn-Motoren) ist darauf zu achten, dass bei gleicher Motorbezeichnung unterschiedliche Motorenteile (z. B. Kolben) zum Einsatz kommen können. Ggf. ist vor dem Einbau der Produkte daher der fachkundige Rat des Herstellers oder dessen autorisierter Vertragswerkstatt einzuholen. Wir weisen zudem darauf hin, dass der Einbau stets durch unterwiesenes Fachpersonal zu erfolgen hat. Abbildungen, Schemazeichnungen und andere Angaben dienen der Erläuterung und Darstellung und können nicht als Grundlage für den Einbau verwendet werden.

Jegliche Vervielfältigung, Nachahmung, Verbreitung oder öffentliche Wiedergabe dieses Kataloges, auch auszugsweise, ist nur mit unserer vorherigen schriftlichen Zustimmung und einer entsprechenden Quellenangabe gestattet. Mit Erscheinen dieses Kataloges verlieren alle früheren Ausgaben ihre Gültigkeit.

## ZERTIFIZIERUNGEN

MS Motorservice International GmbH verfügt über ein nach ISO 9001 zertifiziertes Qualitätsmanagementsystem und ein nach ISO 14001 zertifiziertes Umweltmanagementsystem.







DIE INHALTE DES KATALOGS SIND AUCH IN UNSEREM ONLINE KATALOG, IN UNSERER APP SOWIE AUF TECALLIANCE ENTHALTEN.

**Weitere Informationen:**  
[catalog.ms-motorservice.com](http://catalog.ms-motorservice.com)  
[motorservice.app](http://motorservice.app)



INHALT	SEITE
Wichtige Hinweise	2
Qualitätsmanagement	2
Know-how Transfer – Fachwissen vom Experten	4
1. Filtertypen	7
<b>2. HINWEISE ZUR BENUTZUNG DES KATALOGS</b>	<b>9</b>
3. Herstellerverzeichnis	61
4. Hauptanwendungen / Produktabbildungen	65
<b>5. PRODUKTPROGRAMM</b>	<b>175</b>
6. Numberfinder (alphanumerische Liste)	2711
7. Maßliste Kolbenschmidt Artikelnummer – Abmessungen	2925
8. Kolbenschmidt Kürzel – Kolbenschmidt Nummer	2951
9. Vorgehensweise bei Reklamation / Reklamationsformular	

## MOTORSERVICE GRUPPE

### QUALITÄT UND SERVICE AUS EINER HAND

Die Motorservice Gruppe ist die Vertriebsorganisation für die weltweiten Aftermarket-Aktivitäten von Rheinmetall. Sie ist ein führender Anbieter von Motorkomponenten für den freien Ersatzteilmarkt. Mit den Premiummarken Kolbenschmidt, Pierburg, TRW Engine Components sowie den Marken BF und turbo by Intec bietet Motorservice seinen Kunden aus Handel und Werkstatt ein breites und tiefes Sortiment in Spitzenqualität.

## RHEINMETALL

### TECHNOLOGIEN FÜR DIE MOBILITÄT DER ZUKUNFT

Als weltweiter Automobilzulieferer nimmt Rheinmetall mit seiner Kompetenz in den Bereichen Luftversorgung, Schadstoffreduzierung und Pumpen sowie bei der Entwicklung, Fertigung und Ersatzteillieferung von Kolben, Motorblöcken und Gleitlagern Spitzenpositionen auf den jeweiligen Märkten ein. Die Produktentwicklung erfolgt in enger Kooperation mit renommierten Automobilherstellern.

# KNOW-HOW TRANSFER

## FACHWISSEN VOM EXPERTEN

### WELTWEITE SCHULUNGEN

#### Direkt vom Hersteller

Jährlich profitieren rund 4.500 Mechaniker und Techniker von unseren Schulungen und Seminaren, die wir weltweit vor Ort oder auch in unseren Schulungszentren in Neuenstadt, Dormagen und Tamm (Deutschland) durchführen.

### TECHNISCHE INFORMATIONEN

#### Aus der Praxis für die Praxis

Mit unseren Produkt Informationen, Service Informationen, technischen Broschüren und Postern sind Sie immer auf dem neuesten Stand der Technik.

### TECHNISCHE VIDEOS

#### Wissensvermittlung per Video

In unseren Videos finden Sie praxisbezogene Einbauhinweise und Systemerklärungen rund um unsere Produkte.



### PRODUKTE IM FOKUS ONLINE

#### Unsere Lösungen anschaulich erklärt

Erfahren Sie durch interaktive Elemente, Animationen und Videoclips Wissenswertes über unsere Produkte im und um den Motor.

### ONLINESHOP

#### Ihr direkter Zugang zu unseren Produkten

Bestellen rund um die Uhr. Schnelles Prüfen der Verfügbarkeit. Umfangreiche Produktsuche über Motor, Fahrzeug, Abmessungen usw.

### NEWS

#### Regelmäßige Informationen per E-Mail

Melden Sie sich jetzt online zu unserem kostenlosen Newsletter an und Sie erhalten regelmäßige Informationen über Produktneuaufnahmen, technische Publikationen und vieles mehr.

### INDIVIDUELLE INFORMATIONEN

#### Speziell für unsere Kunden

Von uns erhalten Sie umfangreiche Informationen und Services zu unserem breiten Leistungsspektrum: wie z. B. personalisierte Verkaufsförderungsmaterialien, Verkaufunterstützungen, technischen Support und vieles mehr.



### TECHNIPEDIA

#### Technische Informationen rund um den Motor

In unserer Technipedia teilen wir unser Know-how mit Ihnen. Hier finden Sie Fachwissen direkt vom Experten.

### MOTORSERVICE APP

#### Mobiler Zugang zu technischem Know-how

Hier erhalten Sie schnell und einfach die aktuellsten Informationen und Services rund um unsere Produkte.

### SOCIAL MEDIA

#### Immer aktuell



[www.ms-motorservice.com](http://www.ms-motorservice.com)







# 1. FILTERTYPEN

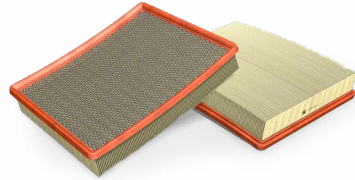

## LUFTFILTER

Durch einen optimierten Staubabscheidungsgrad des Luftfilters wird der Verschleiß von Kolben, Kolbenringen und Zylinderlaufbahnen minimiert. Der Motorcharakteristik und dem Einbauraum angepasste Luftfilter unterdrücken effektiv störende Ansaugergeräusche.



## INNENRAUMFILTER

Innenraumluftfilter verhindern, dass Fremdpartikel in der Umgebungsluft, wie Staub, Pollen, Sporen und Ruß, über die Lüftungsanlage in den Fahrzeuginnenraum gelangen. Innenraumfilter mit Aktivkohle absorbieren – neben der Feinfiltration von Festpartikeln – auch unangenehme Gerüche, schädliche Gase wie Stickoxide, Schwefeldioxid, Ozon und Kohlenwasserstoffe und halten diese zu 95 % vom Fahrzeuginnenraum fern.



## KRAFTSTOFFFILTER

Schon kleinste Verunreinigungen im Kraftstoffsystem können zu massiven Störungen führen. Besonders moderne Einspritzanlagen erfordern eine extrem saubere, pulsationsfreie und homogene Kraftstoffzufuhr.

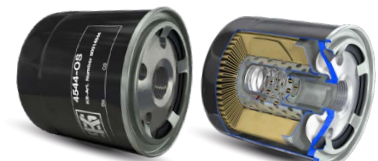

## ÖLFILTER

Fremdkörper, die über den Kraftstoff oder die Ansaugluft in den Motor gelangen und metallischer Abrieb, der im Motor entsteht, werden durch den Ölfilter aus dem Ölkreislauf gefiltert und festgehalten.



## KÜHLMITTELFILTER

Kühlmittelfilter schützen das Motorkühlsystem, indem sie Verunreinigungen filtern und die im Filter enthaltenen Additive dosiert an das Kühlsystem abgeben.



## ÖL-ZENTRIFUGALFILTER

Diese Filter werden als Nebenstromfilter in Kombination mit Hauptstromfiltern eingesetzt. Feinste Partikel, die den Hauptstromfilter passieren, werden von Nebenstromfiltern herausgefiltert. Damit wird eine besonders wirkungsvolle Filtrierung erreicht.

**HARNSTOFFFILTER**

Harnstofffilter filtern die Harnstoff-Lösung in modernen Abgasnachbehandlungssystemen mit SCR-Katalysator (Selective Catalytic Reduction) und schützen dadurch die Systemkomponenten vor Verschleiß.

**GETRIEBEÖLFILTER (AUTOMATIKGETRIEBE)**

Der Getriebeölfilter für Automatikgetriebe hat die Aufgabe, das Getriebe vor Fremdkörpern im Öl zu schützen. Durch eine optimale Filtration von verschleißfördernden Stoffen wie z. B. metallischem Abrieb, wird die Getriebefunktion erhalten und die Lebensdauer verlängert.

**SPEZIALFILTER**

Kontinuierliche Weiterentwicklung der Produktionsprozesse und langjährige Erfahrungen im Filterbereich ermöglichen uns, Filter nach individuellen Kundenwünschen zu entwickeln und zu produzieren. Kolbenschmidt Spezialfilter können für alle Filtergruppen und Anwendungsgebiete entwickelt werden.

**LUFTTROCKNER**

Lufttrockner werden bei Druckluftbremsanlagen verwendet, um die in der komprimierten Luft enthaltene Luftfeuchtigkeit aufzunehmen. Damit werden Kondenswasser-Ansammlungen und daraus resultierende Fehlfunktionen der Bremsanlage verhindert. Moderne Lufttrockner sind zusätzlich mit einem integrierten Koaleszenzfilter versehen, der kleinste Öltropfen abscheidet.



## 2. HINWEISE ZUR BENUTZUNG DES KATALOGS

### PRODUKTDATEN

Die Katalogseiten bestehen aus den nachstehend aufgeführten Informationsblöcken:

**01**

<b>03</b>	<b>AUDI A2</b>	<b>04</b>						
A2 1.2 TDI 45 kW (61 PS) ANY	03.01→ 08.05		505-OX		451-AR	06.02→	692-FX	702-AC 941-ACC
A2 1.4i 16V 55 kW (75 PS) AUA, BBY	06.00→ 08.05	→06.95 07.95→	225-OS		451-AR	8Z-3-000-001→ (AL) →8Z-2-070000 (ST)	625-FP 268-FP 643-FP	→8L-V090450 8L-V090451→ →8L-V090450

**01** Piktogrammzeile

**02** Herstellerzeile

**03** Anwendungsdatenfeld

**04** Filterdatenfeld\*

### FILTERDATEN

<b>01</b>	<b>AUDI A2</b>	<b>02</b>	<b>03</b>	<b>04</b>	<b>05</b>	<b>06</b>	<b>07</b>	
	A2 1.2 TDI 45 kW (61 PS) ANY		03.01→ 08.05	505-OX	451-AR	06.02→	692-FX	702-AC 941-ACC
	A2 1.4i 16V 55 kW (75 PS) AUA, BBY		06.00→ 08.05	→06.95 07.95→	225-OS	451-AR	8Z-3-000-001→ (AL) →8Z-2-070000 (ST)	625-FP 268-FP 643-FP
					→12.04 (12)			→8L-V090450 8L-V090451→ →8L-V090450
<b>13</b>	<b>12</b>			<b>11</b>	<b>10</b>	<b>09</b>	<b>08</b>	

**01** Modellreihe

**02** Leistung

**03** Baujahr des Motors im Fahrzeug von → bis

**04** Art.Nr. Ölfilter\*

**05** Art.Nr. Luftfilter\*

**06** Art.Nr. Kraftstofffilter\*

**07** Art.Nr. Sonstige Filter\*

**08** Bemerkung zu Sonstige Filter, hier: Serien-Nummer von → bis

**09** Bemerkung zum Kraftstofffilter, hier: Serien-Nummer von → bis

**10** Bemerkung zum Luftfilter, hier: teilweise / oder

**11** Bemerkung zum Ölfilter, hier: Einbaudatum von → bis

**12** Motorbezeichnung

**13** Fahrzeug

\* siehe Abkürzungsverzeichnis

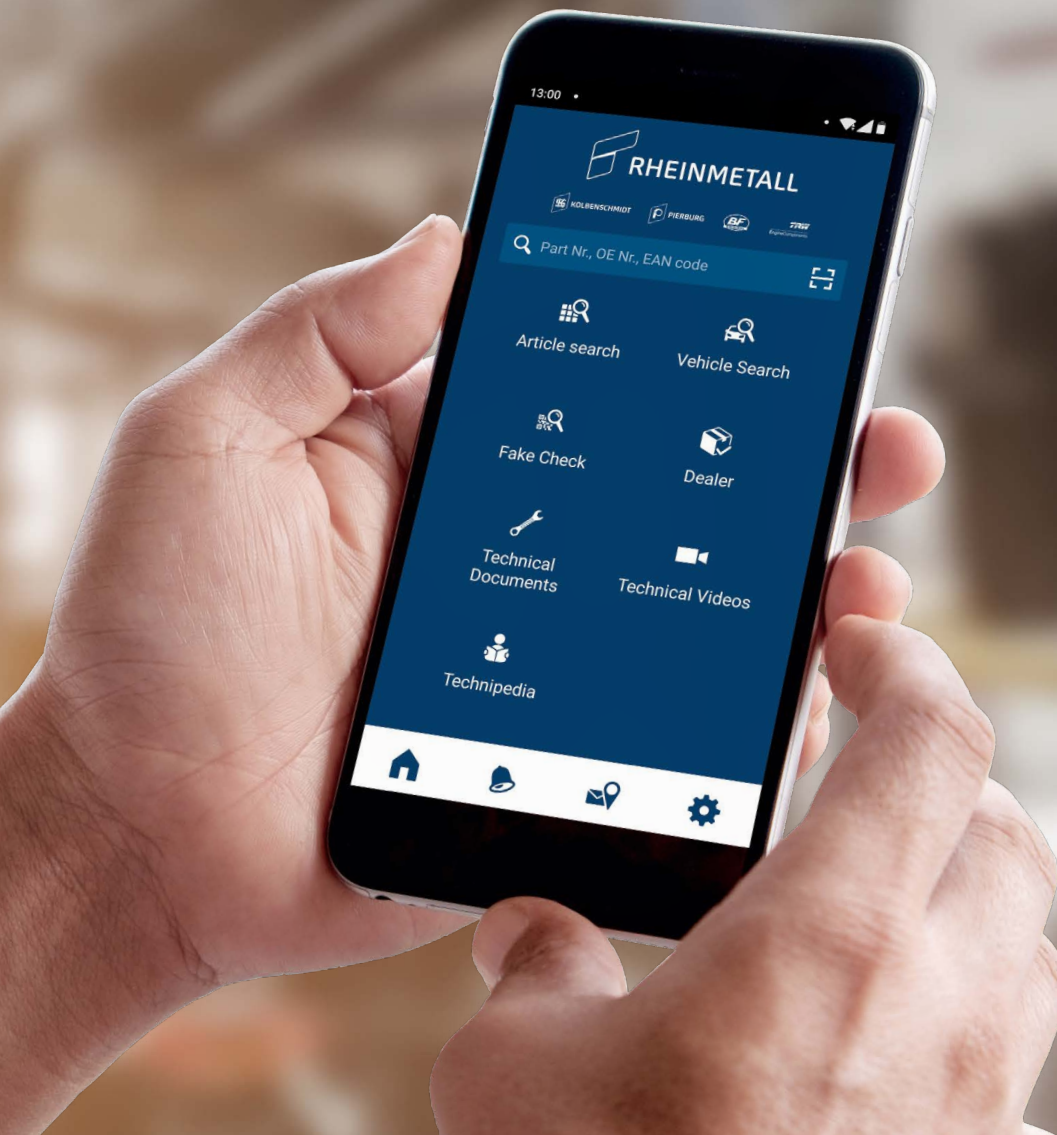

## MOTORSERVICE APP MOBILER ZUGANG ZU TECHNISCHEM KNOW-HOW



Mehr erfahren  
[www.ms-motorservice.com/app](http://www.ms-motorservice.com/app)

---

EN

Basic information ►

---



**IMPORTANT INFORMATION**

All information in this catalogue is non-binding. We cannot accept any liability for correctness and completeness. We always welcome feedback about any errors in the catalogue and will correct them in future editions.

Names, descriptions and numbers of vehicles or manufacturers etc. are listed for comparison purposes only, as are the original part numbers of vehicle and engine manufacturers. These are not designations of origin and may not be used for third parties. Please also note that changes may be made to the equipment or to designations by the vehicle or engine manufacturers. We therefore cannot accept any liability for the use of the comparison lists.

We expressly reserve the right to change the product specifications, materials, appearance and scope of supply of our products at any time. The images in the catalogue are therefore non-binding.

Before installation, always check whether the product purchased is suitable for the intended use. Our information cannot be used to make a claim about a specific quality or suitability for a specific intended purpose. In particular, it should be noted that the products offered in the catalogue are not intended for use in aircraft and spacecraft. When used in off-highway engines (e.g. marine, stationary or train engines), please note that the same engine designation may be used for different engine parts (e.g. pistons). Therefore, before installing the products, it may be necessary to seek expert advice from the manufacturer or an authorised repair shop. We would also like to point out that the installation must always be carried out by trained, qualified personnel. Images, schematic diagrams and other information are for explanation and illustration purposes and must not be used as a basis for installation.

Any duplication, imitation, distribution or public reproduction of this catalogue, even in part, is permitted only with our prior written consent and a corresponding reference to the source. The publication of this catalogue renders all previous editions invalid.

**CERTIFICATIONS**

MS Motorservice International GmbH has an ISO 9001 certified quality management system and an ISO 14001 certified environmental management system.





THE CONTENTS OF THE CATALOGUE ARE ALSO AVAILABLE IN OUR ONLINE CATALOGUE, IN OUR APP AND ON TECALLIANCE.

**Further information:**  
[catalog.ms-motorservice.com](http://catalog.ms-motorservice.com)  
[motorservice.app](http://motorservice.app)

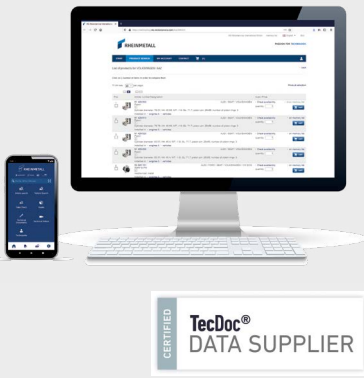

<b>TABLE OF CONTENTS</b>	<b>PAGE</b>
Important information	12
Quality management	12
Know-how transfer – professional knowledge from the expert	14
1. Filter types	17
<b>2. INSTRUCTIONS FOR USING THE CATALOGUE</b>	<b>19</b>
3. List of manufacturers	61
4. Main applications / product images	65
<b>5. PRODUCT RANGE</b>	<b>175</b>
6. Number finder (alphanumerical list)	2711
7. List of dimensions by Kolbenschmidt item number – dimensions	2925
8. Kolbenschmidt abbreviation – Kolbenschmidt number	2951
9. Procedure for claims / claims form	

## **MOTORSERVICE GROUP**

### **QUALITY AND SERVICE FROM A SINGLE SOURCE**

The Motorservice Group is the sales organisation for the global aftermarket activities of Rheinmetall. It is a leading supplier of engine components for the independent aftermarket. With the premium brands Kolbenschmidt, Pierburg, TRW Engine Components and the brands BF and turbo by Intec, Motorservice offers its trade and repair shop customers a wide and comprehensive range of top-quality products.

## **RHEINMETALL**

### **TECHNOLOGY FOR FUTURE MOBILITY**

As a global supplier to the automotive industry, Rheinmetall's expertise in air supply systems, emission control and pumps and in the development, manufacture and spare parts supply of pistons, engine blocks and engine bearings puts it right at the top of the markets. Product development is carried out in close cooperation with well-known automotive manufacturers.

# KNOW-HOW TRANSFER

## PROFESSIONAL KNOWLEDGE FROM THE EXPERTS

### WORLDWIDE TRAININGS

#### Direct from the manufacturer

Each year, around 4,500 mechanics and engineers benefit from our training courses and seminars, which we hold on-site in locations across the world or in our training centres in Neuenstadt, Dormagen and Tamm (Germany).

### TECHNICAL INFORMATION

#### From practical experience for practical use

Our Product Information and Service Information publications, technical brochures and posters keep you at the forefront of the latest technological developments.

### TECHNICAL VIDEOS

#### Knowledge transfer via video

Our videos provide you with useful information on our products, such as hands-on fitting instructions and system descriptions.



### PRODUCTS IN FOCUS ONLINE

#### Our solutions explained clearly

Interactive elements, animations and video clips provide interesting information about our products in and around the engine.

### ONLINESHOP

#### Your direct access to our products

Order at any time. Quick availability check. Extensive product search by engine, vehicle, dimensions etc.

### NEWS

#### Regular information via e-mail

Subscribe online to our free newsletter now and receive regular information about additions to the product range, technical publications and much more.

### INDIVIDUAL INFORMATION

#### Especially for our customers

We provide extensive information and services relating to our wide range of services: e.g. personalised sales-promoting materials, sales support, technical support and much more.



### TECHNIPEDIA

#### Technical information on all aspects of the engine

We share our know-how with you in our Technipedia. You can get professional knowledge direct from experts here.

### MOTORSERVICE APP

#### Access technical know-how on the move

Here, you will find the latest information and services relating to our products quickly and easily.

### SOCIAL MEDIA

#### Always up to date



[www.ms-motorservice.com](http://www.ms-motorservice.com)









# 1. FILTER TYPES

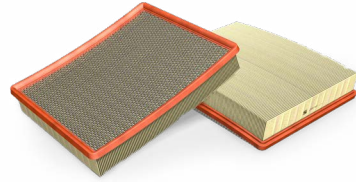

## AIR FILTER

The optimised particulate separation efficiency of the air filter minimises the wear on pistons, piston rings and the running surface of cylinder liners. The air filters, adapted to the engine characteristics and installation space, effectively suppress disruptive intake noises.



## CABIN FILTERS

Interior air filters prevent foreign particles such as dust, pollen, spores and soot in the ambient air from entering the passenger compartment through the ventilation system. Cabin filters with activated carbon are not only fine filters for solid particles, they also absorb unpleasant odours, harmful gases such as nitrogen oxides, sulphur dioxide, ozone and hydrocarbons, and prevent them from entering the passenger compartment at a rate of 95%.



## FUEL FILTER

Even minor impurities in the fuel system can lead to severe malfunctions. Modern injection systems, in particular, require an extremely clean, pulsation-free and homogeneous fuel supply.

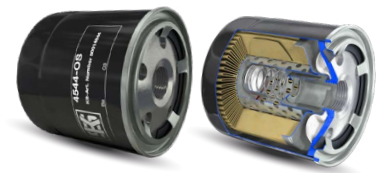

## OIL FILTER

Foreign bodies that get into the engine via the fuel or intake air and metal abrasion from inside the engine are filtered out of the oil circuit and retained by the oil filter.



## COOLANT FILTERS

Coolant filters protect the engine cooling system by filtering out impurities. The additives in the filter are also released into the cooling system at a controlled rate.



## OIL CENTRIFUGAL FILTER

These filters are used as bypass filters in combination with full flow filters. The finest particulates, which may have passed through the full flow filter, are filtered out by bypass filters. With this combination, highly effective filtration is achieved.





**UREA FILTER**

In modern exhaust treatment systems with SCR catalytic converter (Selective Catalytic Reduction), urea filters filter the urea solution and thereby prevent wear on the system components.



**GEAR OIL FILTER (AUTOMATIC TRANSMISSION UNIT)**

The gear oil filter for automatic transmission units is responsible for preventing foreign bodies in the oil from entering the transmission. The optimal filtration of wear-inducing substances, such as metal swarf caused by abrasion, maintains good transmission performance and improves durability.



**SPECIAL FILTERS**

Thanks to our many years of experience in the filter branch and the continuous improvement of our production processes, we are able to develop and produce customised filters. Kolbenschmidt special filters can be designed for all filter types and applications.





**AIR DRYERS FOR BRAKE SYSTEMS**

Air dryer for brake systems are used in air brake systems to absorb the humidity in the compressed air. This prevents the formation of condensation and resulting malfunction of the braking system. Modern air dryers for brake systems are also equipped with an integrated coalescence filter for separating the tiniest drops of oil.

## 2. INSTRUCTIONS FOR USING THE CATALOGUE

### PRODUCT DATA

The catalogue pages consist of the information blocks shown below:



<b>03</b>	<b>AUDI A2</b>	<b>04</b>	
A2 1.2 TDI 45 kW (61 PS) ANY	03.01→ 08.05	505-OX	451-AR
A2 1.4i 16V 55 kW (75 PS) AUA, BBY	06.00→ 08.05	→06.95 07.95→	225-OS
			→12.04 (12)
			06.02→
			692-FX
			8Z-3-000-001→ (AL) →8Z-2-070000 (ST)
			625-FP 268-FP 643-FP
			→8L-V090450 8L-V090451→ →8L-V090450
			702-AC 941-ACC 702-AC 941-ACC

**01** Pictogram line

**02** Manufacturer line

**03** Application characteristics

**04** Filter characteristics \*

### FILTER DATA

<b>01</b>	<b>AUDI A2</b>	<b>02</b>	<b>03</b>	<b>04</b>	<b>05</b>	<b>06</b>	<b>07</b>
A2 1.2 TDI 45 kW (61 PS) ANY	03.01→ 08.05	505-OX	451-AR	06.02→	692-FX	702-AC 941-ACC	
A2 1.4i 16V 55 kW (75 PS) AUA, BBY	06.00→ 08.05	→06.95 07.95→	225-OS	8Z-3-000-001→ (AL) →8Z-2-070000 (ST)	625-FP 268-FP 643-FP	→8L-V090450 8L-V090451→ →8L-V090450	702-AC 941-ACC
			→12.04 (12)				

**13** Vehicle

**12** Engine designation

**11** Oil filter notes, here: Date of installation from → to

**10** Air filter notes, here: Partly / or

**09** Fuel filter notes, here: Series number from → to

**08** Other filter notes, here: Series number from → to

**07** Other filters item no. \*

**06** Air filter item no. \*

**05** Fuel filter item no. \*

**04** Oil filter item no. \*

**03** Model year of vehicle engine from → to

**02** Engine rating

**01** Model series

\* see list of abbreviations

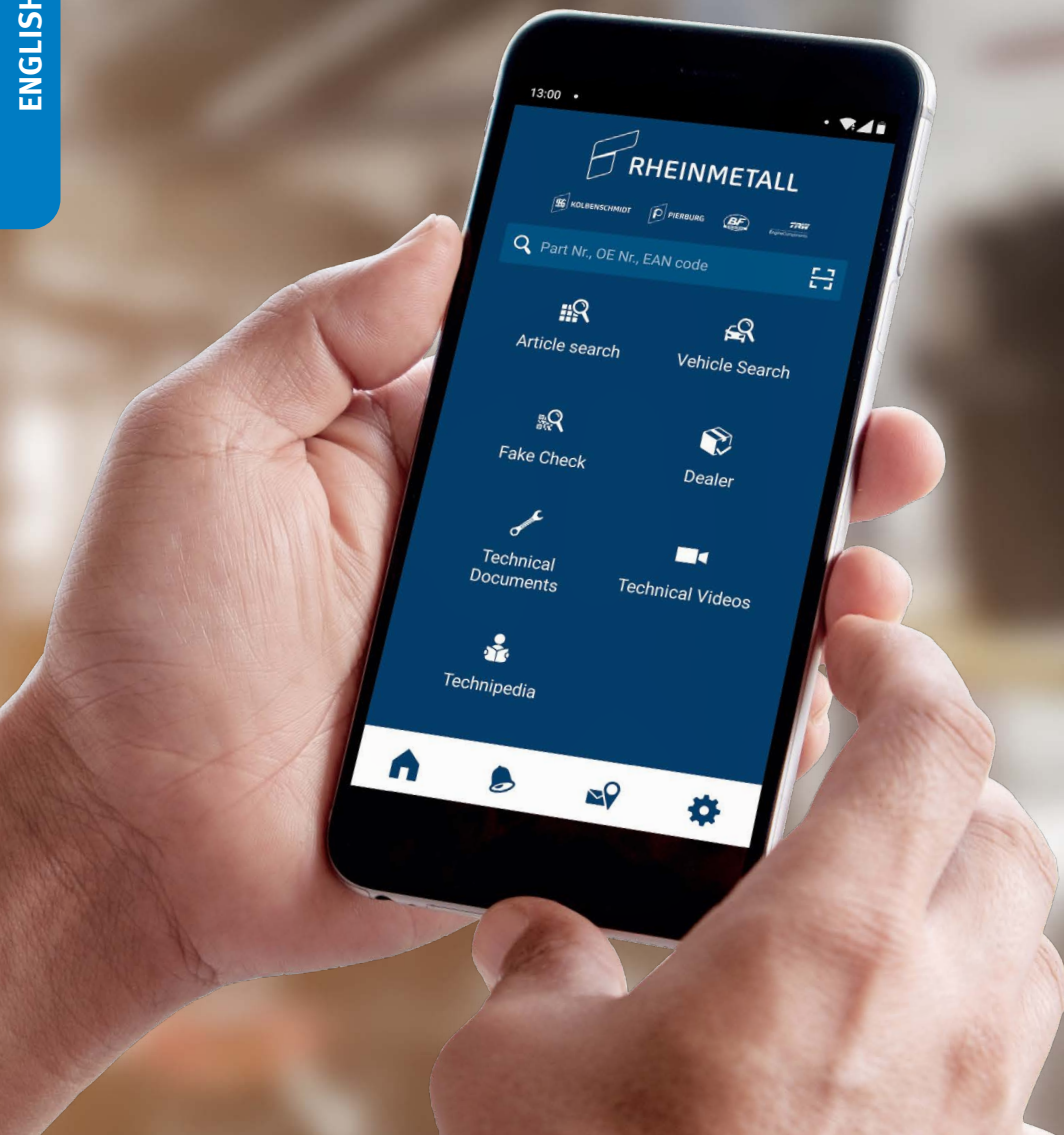

# MOTORSERVICE APP

## MOBILE ACCESS TO TECHNICAL KNOW-HOW



Find out more  
[www.ms-motorservice.com/app](http://www.ms-motorservice.com/app)





## REMARQUES IMPORTANTES

Toutes les informations figurant dans ce catalogue sont fournies sans engagement de notre part. Nous déclinons toute responsabilité quant à l'exactitude et l'exhaustivité des contenus. Si vous relevez des erreurs dans ce catalogue, n'hésitez pas à nous les communiquer : nous veillerons à les corriger dans les futures éditions.

Les noms, descriptions, numéros de véhicule ou de constructeur, etc. ne sont donnés qu'à titre de comparaison, tout comme les références des pièces d'origine des constructeurs automobiles ou de moteurs. Ces informations ne doivent pas être utilisées dans le cadre de communications externes car ce ne sont pas les désignations d'origine. Il est de plus impossible d'exclure que les constructeurs automobiles ou de moteurs n'apportent des modifications aux équipements et aux désignations. Nous déclinons donc toute responsabilité pour l'utilisation des listes de correspondances.

Nous nous réservons explicitement le droit d'apporter à tout moment des modifications aux spécifications de nos produits, aux matériaux utilisés, à leur aspect et à la composition des lots. Les illustrations du catalogue n'ont donc qu'une valeur indicative.

Avant le montage, vérifiez toujours que le produit acheté est adapté à l'usage prévu. Une quelconque qualité ou aptitude à un usage particulier ne peut être déduite de nos indications. Il convient notamment de noter que les produits proposés dans le catalogue ne sont pas destinés aux applications aérospatiales. Dans le cas de l'utilisation sur des moteurs off-highway (par ex. moteurs de marine, moteurs stationnaires ou moteurs de traction), tenir compte du fait que des pièces de moteur différentes (par ex. des pistons) peuvent être utilisées pour une même désignation du moteur. Le cas échéant, demandez conseil au constructeur ou à un concessionnaire agréé avant de monter les produits. Nous rappelons que le montage doit toujours être confié à des techniciens qualifiés et formés. Les illustrations, dessins schématiques et autres indications sont destinés à expliquer et à représenter nos produits ; ils ne peuvent en aucun cas servir de base au montage des pièces.

Toute duplication, imitation, diffusion ou reproduction, même partielle, du présent catalogue sans notre consentement écrit préalable et sans indication de la source est illicite. La présente édition remplace et annule toutes les éditions précédentes du catalogue.

## CERTIFICATIONS

MS Motorservice International GmbH bénéficie d'un système de gestion de la qualité certifié conforme à ISO 9001 et d'un système de gestion de l'environnement certifié conforme à ISO 14001.





VOUS TROUVEREZ LES  
INFORMATIONS DE CE  
CATALOGUE DANS NOTRE  
CATALOGUE EN LIGNE,  
SUR NOTRE APPLICATION  
ET SUR TECALLIANCE.

**Plus d'informations :**  
**catalog.ms-motorservice.com**  
**motorservice.app**

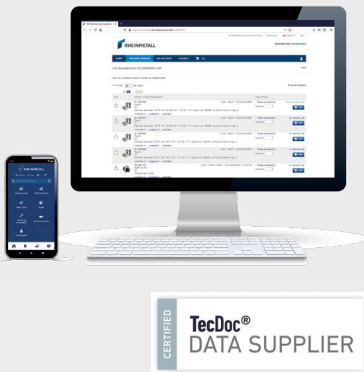

<b>TABLE DES MATIÈRES</b>	<b>PAGE</b>
Remarques importantes	22
Gestion de la qualité	22
Transfert de savoir-faire – compétence des experts	24
1. Types de filtres	27
<b>2. PRÉCISIONS SUR L'UTILISATION DU CATALOGUE</b>	<b>29</b>
3. Tableau des constructeurs	61
4. Principales applications / Illustrations des produits	65
<b>5. GAMME DE PRODUITS</b>	<b>175</b>
6. Numberfinder (liste alphanumérique)	2711
7. Liste des cotes numéro d'article Kolbenschmidt – dimensions	2925
8. Abréviation Kolbenschmidt – numéro Kolbenschmidt	2951
9. Marche à suivre en cas de réclamation / Formulaire de réclamation	

## **GRUPE MOTORSERVICE**

### **QUALITÉ ET SERVICE AUPRÈS D'UN UNIQUE FOURNISSEUR**

Le groupe Motorservice est l'organisation commerciale en charge des activités internationales Aftermarket de Rheinmetall. C'est l'un des premiers fournisseurs de composants de moteurs pour le marché indépendant des pièces de rechange. Avec les marques haut de gamme Kolbenschmidt, Pierburg, TRW Engine Components ainsi que les marques BF et turbo by Intec, Motorservice propose à ses clients commerçants et garagistes une gamme étendue et variée de très grande qualité.

## **RHEINMETALL**

### **DES TECHNOLOGIES AU SERVICE DE LA MOBILITÉ DE DEMAIN**

Équipementier automobile présent dans le monde entier, Rheinmetall se place, grâce à son savoir-faire dans les domaines de l'alimentation en air, de la réduction des émissions nocives et des pompes ainsi que dans le développement, la fabrication et la fourniture de pistons, de blocs-moteurs et de coussinets, en tête de ces marchés respectifs.

Le développement des produits se déroule en étroite coopération avec des constructeurs automobiles renommés.

# TRANSFERT DE SAVOIR-FAIRE LA COMPÉTENCE D'UN EXPERT

## FORMATIONS DANS LE MONDE ENTIER

### En direct du fabricant

Tous les ans, environ 4 500 mécaniciens et techniciens profitent de nos formations et des séminaires que nous organisons sur place, dans le monde entier, ou dans nos centres de formation de Neuenstadt, Dormagen et Tamm (Allemagne).

## INFORMATIONS TECHNIQUES

### Des informations issues de la pratique pour la pratique

Avec nos Product Information, Service Information, brochures techniques et posters, vous êtes à chaque instant à la pointe de la technique.

## VIDÉOS TECHNIQUES

### Transmission des connaissances par vidéo

Dans nos vidéos, vous trouverez des instructions de montage pratiques et des explications système concernant nos produits.



## PLEINS FEUX SUR LES PRODUITS EN LIGNE

### Nos solutions clairement expliquées

Au travers d'éléments interactifs, d'animations et de clips vidéo, apprenez tout ce qu'il faut savoir sur nos produits pour le moteur.

## BOUTIQUE EN LIGNE

### Votre accès direct à nos produits

Commande 24 h sur 24. Contrôle rapide de la disponibilité. Recherche produits exhaustive par moteur, véhicule, dimensions, etc.

## NEWS

### Informations régulières par e-mail

Inscrivez-vous vite en ligne à notre newsletter gratuite pour recevoir régulièrement des informations sur les nouveaux produits, les publications techniques et de nombreux autres sujets.

## INFORMATIONS PERSONNALISÉES

### Spécialement pour nos clients

Par notre intermédiaire, vous profitez d'informations et de services complets sur notre large gamme de prestations tels que du matériel de promotion des ventes personnalisé, des aides à la vente, un support technique et bien d'autres choses encore.



## TECHNIPEDIA

### Informations techniques concernant le moteur

Avec Technipedia, nous vous offrons un accès à notre savoir-faire. Vous y trouverez les connaissances techniques de nos experts directement.

## L'APPLI MOTORSERVICE

### Un accès mobile à notre savoir-faire technique

Vous y trouverez rapidement et facilement les informations et les services les plus à jour relatifs à nos produits.

## MÉDIAS SOCIAUX

### Toujours à jour

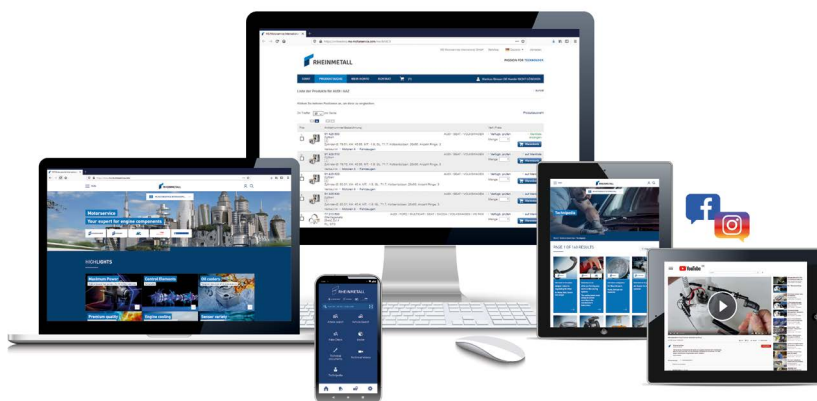

[www.ms-motorservice.com](http://www.ms-motorservice.com)







# 1. TYPES DE FILTRES

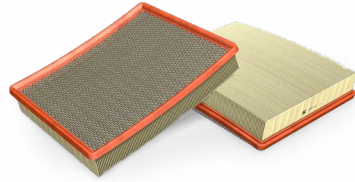

## FILTRES À AIR

Le degré de séparation des poussières optimisé des filtres à air réduit l'usure des pistons, segments de pistons et zones de travail des cylindres. Adaptés aux caractéristiques des moteurs et aux emplacements de montage, les filtres à air suppriment efficacement les bruits d'aspiration gênants.



## FILTRES D'HABITACLE

Les filtres à air d'habitacle empêchent les particules étrangères présentes dans l'air environnant, comme les poussières, les pollens, les spores et la suie, de pénétrer à l'intérieur de l'habitacle au travers de l'installation de ventilation. Outre le filtrage fin des particules solides, les filtres d'habitacle à charbon actif absorbent les mauvaises odeurs, les gaz toxiques comme les oxydes d'azote, le dioxyde de soufre, l'ozone et les hydrocarbures et maintiennent jusqu'à 95 % de ceux-ci à l'extérieur de l'habitacle.



## FILTRES À CARBURANT

Des impuretés même infimes suffisent déjà pour occasionner des pannes majeures du système d'alimentation en carburant. Les dispositifs d'injection modernes, en particulier, exigent une alimentation en carburant extrêmement propre, exempte de pulsations et homogène.

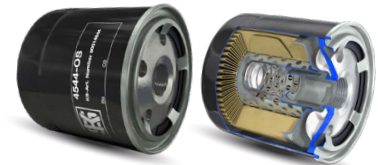

## FILTRES À HUILE

Les filtres à huile filtrent et retiennent, dans le circuit d'huile, les corps étrangers introduits dans le moteur via le carburant ou l'air aspiré, de même que les résidus d'abrasion métalliques produits dans le moteur.



## FILTRES POUR EAU DE REFROIDISSEMENT

Les filtres pour eau de refroidissement protègent le système de refroidissement du moteur en filtrant les impuretés et en diffusant dans le système de refroidissement, en les dosant, les additifs qu'ils contiennent.



## FILTRES À HUILE CENTRIFUGES

Ces filtres sont utilisés comme filtres de circuit auxiliaire associés à des filtres de circuit principal. Les plus fines particules qui franchissent le filtre de circuit principal sont retenues par les filtres de circuit auxiliaire. La filtration ainsi obtenue est extrêmement efficace.



### FILTRES À URÉE

Les filtres à urée filtrent la solution d'urée utilisée dans les systèmes modernes de traitement secondaire des gaz d'échappement avec catalyseur SCR (Selective Catalytic Reduction) et protègent ainsi les composants du système de l'usure.



### FILTRE À HUILE DE BOÎTE DE VITESSES (BOÎTE DE VITESSES AUTOMATIQUE)

Le filtre à huile pour boîte de vitesses automatique protège la boîte de vitesses des corps étrangers contenus dans l'huile. La filtration optimale des substances favorisant l'usure, comme les résidus d'abrasion métalliques, préserve le fonctionnement des boîtes de vitesses et en accroît la durée de vie.



### FILTRES SPÉCIAUX

Le perfectionnement continu des procédés de production et notre longue expérience des filtres nous permettent de développer et de produire des filtres sur spécifications des clients.

Les filtres spéciaux Kolbenschmidt peuvent être développés pour tous les groupes de filtres et domaines d'application.





### DESSICCATEURS D'AIR POUR SYSTÈME DE FREINAGE





Les dessiccateurs d'air sont utilisés dans les installations de freinage pneumatiques pour absorber l'humidité contenue dans l'air comprimé. Cela prévient des risques d'accumulation de condensat et tout dysfonctionnement du dispositif de freinage. Les dessiccateurs d'air modernes sont de plus dotés d'un filtre coalescent qui sépare les plus petites gouttes d'huile.

## 2. PRÉCISIONS SUR L'UTILISATION DU CATALOGUE

### DONNÉES SUR LES PRODUITS

Les pages du catalogue sont composées des blocs d'information représentés ci-après :

03	AUDI A2		04		05		06		07	
A2 1.2 TDI 45 kW (61 PS) ANY	03.01→ 08.05		505-OX		451-AR	06.02→	692-FX		702-AC 941-ACC	
A2 1.4i 16V 55 kW (75 PS) AUA, BBY	06.00→ 08.05	→06.95 07.95→	225-OS		451-AR	8Z-3-000-001→ (AL) →8Z-2-070000 (ST)	625-FP 268-FP 643-FP	→8L-V090450 8L-V090451→ →8L-V090450	702-AC 941-ACC	

**01** ligne consacrée aux pictogrammes

**02** ligne consacrée au constructeur

**03** données sur les applications

**04** données sur les filtres \*

FRANÇAIS

### DONNÉES SUR LES FILTRES

01	02	03	04	05	06	07
AUDI A2	A2 1.2 TDI 45 kW (61 PS) ANY	03.01→ 08.05	505-OX	451-AR	06.02→ 692-FX	702-AC 941-ACC
	A2 1.4i 16V 55 kW (75 PS) AUA, BBY	06.00→ 08.05	→06.95 07.95→ 225-OS	→12.04 (12) 451-AR	8Z-3-000-001→ (AL) →8Z-2-070000 (ST) 625-FP 268-FP 643-FP	→8L-V090450 8L-V090451→ →8L-V090450 702-AC 941-ACC

**13** véhicule

**12** désignation du moteur

**11** remarque sur le filtre à huile, ici : date de montage de → à

**10** remarque sur le filtre à air, ici : partiellement / ou

**09** remarque sur le filtre à carburant, ici : numéro de série de → à

**08** remarque sur autres filtres, ici : numéro de série de → à

**01** série de modèles

**02** puissance

**03** année de construction du moteur de → à

**04** n° d'article filtre à huile \*

**05** n° d'article filtre à carburant \*

**06** n° d'article filtre à air \*

**07** n° d'article autres filtres \*

\* voir liste des abréviations



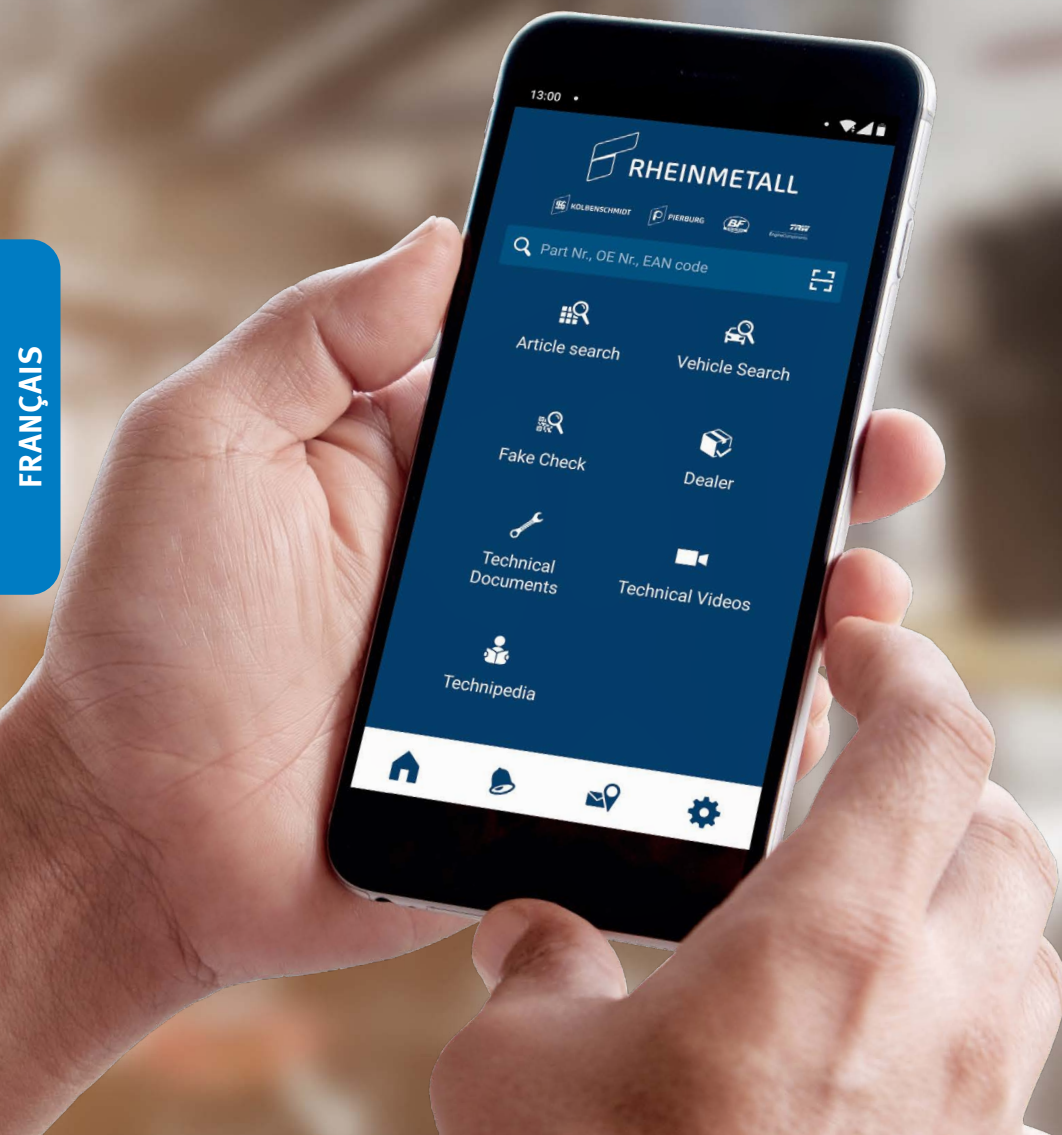

## APPLICATION MOTORSERVICE ACCÈS MOBILE AU SAVOIR-FAIRE TECHNIQUE



Pour plus d'informations  
[www.ms-motorservice.com/app](http://www.ms-motorservice.com/app)



**INDICACIONES IMPORTANTES**

Todos los datos de este catálogo no son vinculantes. No podemos asumir ninguna responsabilidad por su exactitud e integridad. La información sobre posibles errores en el catálogo es siempre bienvenida y será corregida en futuras ediciones.

Los nombres, descripciones y números de vehículos o fabricantes, entre otros, así como los números de pieza originales de los fabricantes de vehículos y motores, solo se indican con fines comparativos. Las indicaciones correspondientes no son denominaciones de origen y no pueden utilizarse con terceros. Tenga también en cuenta que no se pueden descartar modificaciones en el equipamiento por parte de los fabricantes de vehículos o motores, ni cambios en las denominaciones. Por lo tanto, no podemos asumir ninguna responsabilidad por el uso de las listas comparativas.

Nos reservamos expresamente el derecho de modificar en cualquier momento las especificaciones del producto, los materiales, el aspecto y el volumen de suministro de nuestros productos. Por lo tanto, las ilustraciones del catálogo no son vinculantes.

Antes del montaje, se debe comprobar siempre si el producto adquirido es adecuado para el uso previsto. De nuestra información no se puede derivar una afirmación sobre una determinada naturaleza o idoneidad para un uso determinado. En particular, hay que tener en cuenta que los productos ofrecidos en el catálogo no están destinados a ser utilizados en aeronaves o naves espaciales. Cuando se utilizan en motores fuera de carretera (p. ej. motores marinos, estacionarios o subterráneos) se debe tener en cuenta que, con la misma denominación del motor, pueden utilizarse diferentes piezas del motor (p. ej. pistones). En caso necesario, se debe solicitar el asesoramiento del fabricante o del taller autorizado antes de instalar los productos. Además, le informamos de que el montaje debe ser realizado siempre por personal técnico con formación. Las ilustraciones, los esquemas y demás indicaciones se muestran con fines explicativos e ilustrativos y no pueden utilizarse como base para la instalación.

Cualquier duplicación, imitación, distribución o reproducción pública de este catálogo, incluso parcial, solo está permitida con nuestro consentimiento previo por escrito y la correspondiente referencia a la fuente. Con la publicación de este catálogo, todas las ediciones anteriores pierden su validez.

**CERTIFICACIONES**

MS Motorservice International GmbH cuenta con un sistema de gestión de calidad certificado según ISO 9001 y un sistema de gestión medioambiental certificado según ISO 14001.



ESPAÑOL

 LOS CONTENIDOS DEL CATÁLOGO TAMBIÉN SE RECOGEN EN NUESTRO CATÁLOGO ONLINE, EN NUESTRA APLICACIÓN, ASÍ COMO EN TECALLIANCE.

**Más información:**  
[catalog.ms-motorservice.com](http://catalog.ms-motorservice.com)  
[motorservice.app](http://motorservice.app)

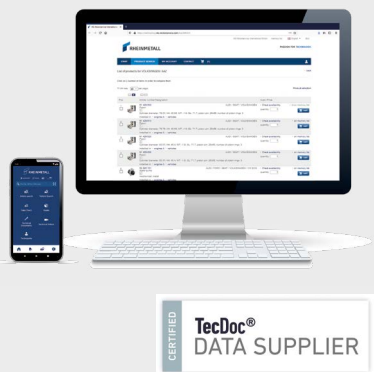

<b>ÍNDICE</b>	<b>PÁGINA</b>
Nota importante	32
Gestión de calidad	32
Transferencia de conocimientos especiales: conocimientos técnicos del experto	34
1. Tipos de filtro	37
<b>2. INDICACIONES PARA LA UTILIZACIÓN DEL CATÁLOGO</b>	<b>39</b>
3. Índice de fabricantes	61
4. Principales usos / Ilustraciones de producto	65
<b>5. PROGRAMA DE PRODUCTOS</b>	<b>175</b>
6. Buscador de números (lista alfanumérica)	2711
7. Lista de dimensiones número de artículo Kolbenschmidt: dimensiones	2925
8. Abreviaturas Kolbenschmidt: número Kolbenschmidt	2951
9. Manera de proceder en caso de reclamación / formulario de reclamación	

## **GRUPO MOTORSERVICE**

### **CALIDAD Y SERVICIO EN UN SOLO PROVEEDOR**

El Grupo Motorservice es la organización de ventas y distribución para las actividades de servicio posventa de Rheinmetall en todo el mundo. Se trata de uno de los principales proveedores de componentes del motor en el mercado libre de piezas de repuesto.

Gracias a las marcas de primera calidad Kolbenschmidt, Pierburg y TRW Engine Components, así como a las marcas BF y turbo by Intec, Motorservice ofrece a sus clientes comerciales y de talleres un amplio y completo surtido de máxima calidad.

## **RHEINMETALL**

### **TECNOLOGÍAS PARA LA MOVILIDAD DEL FUTURO**

Como proveedor automotriz internacional, Rheinmetall está a la cabeza en los mercados correspondientes gracias a su gran competencia en los sectores de alimentación de aire, reducción de contaminantes y bombas, así como en el desarrollo, producción y suministro de piezas de repuesto para pistones, bloques de motor y cojinetes de fricción.

El desarrollo de productos se efectúa en estrecha colaboración con fabricantes de automóviles de renombre.



# TRANSFERENCIA DE EXPERIENCIAS CONOCIMIENTOS TÉCNICOS DEL EXPERTO

## CURSOS FORMATIVOS EN TODO EL MUNDO

### Directamente del fabricante

Aualmente, alrededor de 4.500 mecánicos y técnicos se benefician de nuestros cursos formativos y seminarios, que realizamos a escala mundial in situ o también en nuestros centros de formación en Neuenstadt y Dormagen y Tamm (Alemania).

## INFORMACIONES TÉCNICAS

### De la práctica para la práctica

Con las Product Information, las Service Information, los folletos técnicos y los pósters, estará usted siempre a la vanguardia de la técnica.

## VÍDEOS TÉCNICOS

### Difusión de conocimientos por vídeo

En nuestros vídeos encontrará indicaciones prácticas para el montaje y aclaraciones sistemáticas sobre nuestros productos.



## PRODUCTOS EN EL PUNTO DE MIRA ONLINE

### Nuestras soluciones explicadas de forma gráfica

Conozca, gracias a los elementos interactivos, las animaciones y los clips de vídeo, aspectos curiosos de nuestros productos para y acerca del motor.

## TIENDA ONLINE

### Su acceso directo a nuestros productos

Realice pedidos las 24 horas. Rápida comprobación de la disponibilidad. Amplia búsqueda de productos del motor, el vehículo, las dimensiones, etc.

## NOVEDADES

### Informaciones regulares por e-mail

Suscríbase de forma online a nuestro Newsletter gratuito y recibirá periódicamente informaciones sobre productos recién incluidos, publicaciones técnicas y mucho más.

## INFORMACIONES INDIVIDUALES

### Especialmente para nuestros clientes

Le ofrecemos numerosas informaciones y servicios sobre nuestro amplio espectro de prestaciones: como por ejemplo, materiales de promoción de ventas personalizados, asistencias de ventas, soporte técnico y mucho más.



## TECNIPEDIA

### Informaciones técnicas en torno al motor

En nuestra Tecnipedia compartimos con usted nuestra experiencia. Aquí podrá encontrar conocimientos técnicos directamente del experto.

## APLICACIÓN DE MOTORSERVICE

### Acceso móvil a la experiencia técnica

Aquí podrá obtener de forma rápida y sencilla las informaciones y los servicios más actuales acerca de nuestros productos.

## MEDIOS SOCIALES

### Siempre actual



[www.ms-motorservice.com](http://www.ms-motorservice.com)







# 1. TIPOS DE FILTRO

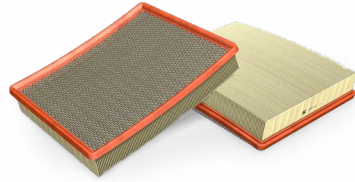

## FILTRO DE AIRE

Gracias a un grado óptimo de separación de polvo del filtro del aire se minimiza el desgaste de los pistones, de los segmentos de los pistones y de las superficies de rodadura de los cilindros. Los filtros de aire adaptados a las características del motor y al espacio de montaje suprimen de forma efectiva los molestos ruidos de la aspiración.



## FILTRO DE HABITÁCULO

Los filtros de aire de la cámara interior impiden que partículas extrañas del aire ambiental como polvo, polen, esporas y hollín penetren en el habitáculo a través del sistema de ventilación. Los filtros de habitáculo con carbón activo, además del filtrado fino de partículas sólidas, absorben también los olores desagradables, los gases nocivos como el óxido de nitrógeno, dióxido de azufre, ozono e hidrocarburos y los mantienen en un 95 % fuera del habitáculo.



## FILTRO DE COMBUSTIBLE

Incluso las mínimas impurezas en el sistema de alimentación de combustible pueden producir fallas masivas. En especial los sistemas de inyección modernos exigen un suministro de combustible extremadamente limpio, libre de pulsaciones y homogéneo.

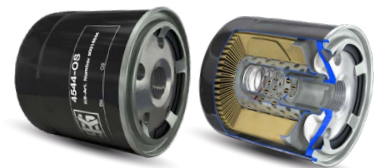

## FILTRO DE ACEITE

Las partículas extrañas que penetran en el motor a través del combustible o del aire de aspiración, así como la carbonilla metálica que se genera en el motor, son filtradas del circuito de aceite por el filtro de aceite y se retienen allí.



## FILTROS DE AGENTE REFRIGERANTE

Los filtros de agente refrigerante protegen el sistema de refrigeración del motor, filtrando la suciedad y suministrando al sistema refrigerante los aditivos contenidos en el filtro de forma dosificada.



## FILTROS DE ACEITE CENTRÍFUGOS

Estos filtros se utilizan como filtros de aceite en desvío en combinación con filtros de paso total. Las partículas más finas, que pasan por el filtro de paso total de aceite, son filtradas por el filtro de aceite en desvío. De esta forma se consigue un filtrado particularmente eficaz.





**FILTRO DE UREA**

**Aumenta la durabilidad de los componentes más sensibles**

Los filtros de urea filtran la solución de urea en modernos sistemas de tratamiento posterior de gases de escape con catalizador SCR (Selective Catalytic Reduction) y de esta forma protegen a los componentes del sistema contra el desgaste.



**FILTROS DE ACEITE PARA LA TRANSMISIÓN (TRANSMISIÓN AUTOMÁTICA)**

**Para la mayor seguridad de funcionamiento**

El filtro de aceite para transmisiones automáticas tiene la tarea de proteger la caja de cambios contra partículas extrañas contenidas en el aceite. Mediante la filtración óptima de sustancias que fomentan el desgaste, como p. ej. la carbonilla metálica, se conserva el funcionamiento del cambio y se alarga su durabilidad.



**FILTROS ESPECIALES**

**Individuales y con precisión de ajuste**

El continuo perfeccionamiento de los procesos de producción y los muchos años de experiencia en materia de filtros nos permiten desarrollar y producir filtros según los deseos individuales de los clientes.

Los filtros especiales de Kolbenschmidt se pueden desarrollar para todos los grupos de filtros y áreas de aplicación.



**SECADOR DE AIRE**

**Para la función total de frenado**



Los secadores de aire se usan en sistemas de freno de aire comprimido para absorber la humedad del aire contenida en el aire comprimido. De esta forma se impide la acumulación de agua condensada y los funcionamientos incorrectos resultantes en el sistema de frenos.

Los secadores de aire modernos disponen además de un filtro de coalescencia, que separa las gotas de aceite más diminutas.

## 2. INDICACIONES PARA LA UTILIZACIÓN DEL CATÁLOGO

### DATOS DE LOS PRODUCTOS

Las páginas del catálogo se componen de los bloques de información indicados a continuación:

**01**



<b>03</b>	<b>AUDI A2</b>	<b>04</b>					
A2 1.2 TDI 45 kW (61 PS) ANY	03.01→ 08.05		505-OX		451-AR	06.02→	692-FX 702-AC 941-ACC
A2 1.4i 16V 55 kW (75 PS) AUA, BBY	06.00→ 08.05	→06.95 07.95→	225-OS		451-AR	8Z-3-000-001→ (AL) →8Z-2-070000 (ST)	625-FP 268-FP 643-FP →8L-V090450 8L-V090451→ →8L-V090450 702-AC 941-ACC

**01** Línea con pictogramas

**02** Línea para fabricantes

**03** Campo de datos de aplicaciones

**04** Campo de datos sobre los filtros \*

### DATOS SOBRE FILTROS

<b>01</b>	<b>02</b>	<b>03</b>	<b>04</b>	<b>05</b>	<b>06</b>	<b>07</b>
<b>AUDI A2</b> A2 1.2 TDI 45 kW (61 PS) ANY A2 1.4i 16V 55 kW (75 PS) AUA, BBY	45 kW (61 PS) 55 kW (75 PS)	03.01→ 08.05 06.00→ 08.05	505-OX 225-OS	451-AR 451-AR	06.02→ 692-FX 8Z-3-000-001→ (AL) →8Z-2-070000 (ST) 625-FP 268-FP 643-FP	702-AC 941-ACC 702-AC 941-ACC →8L-V090450 8L-V090451→ →8L-V090450

**13**

**12**

**11**

**10**

**09**

**08**

**01** Serie de modelos

**02** Potencia

**03** Año de construcción del motor en vehículo desde → hasta

**04** Nº de art. del filtro de aceite \*

**05** Nº de art. del filtro de aire \*

**06** Nº de art. del filtro de combustible \*

**07** Nº de art. demás filtros \*

**08** Observaciones sobre los demás filtros, aquí: Números de serie desde → hasta

**09** Observaciones sobre el filtro de combustible, aquí: Números de serie desde → hasta

**10** Observaciones sobre el filtro de aire, aquí: en parte / o

**11** Observaciones sobre el filtro de aceite, aquí: fecha de instalación desde → hasta

**12** Designación del motor

**13** Vehículo

\* véase lista de abreviaturas

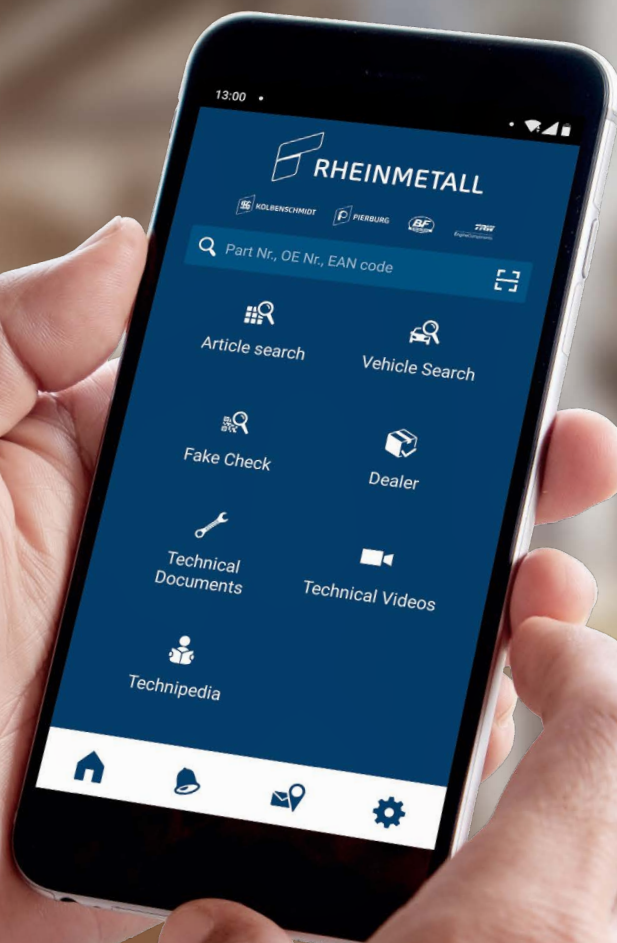

## APLICACIÓN MOTORSERVICE ACCESO MÓVIL A LA EXPERIENCIA TÉCNICA



Saber más  
[www.ms-motorservice.com/app](http://www.ms-motorservice.com/app)





## ВАЖНЫЕ УКАЗАНИЯ

Все приведенные в этом каталоге данные не являются обязательными. Мы не можем принять на себя ответственность за их правильность и полноту. Мы всегда рады получить информацию о возможных допущенных в каталоге ошибках, которые мы исправляем в следующих изданиях.

Названия, описания и номера автомобилей, производителей и т. п., а также оригинальные артикулы производителей автомобилей и двигателей приводятся только для сравнения. Соответствующие данные не являются данными о происхождении и не могут быть использованы против третьих лиц. Просим вас также учитывать, что не исключаются изменения в оснащении, внесенные производителями автомобилей или двигателей, а также изменения обозначений. По этой причине мы не можем принять на себя ответственность за использование списков сравнения.

Мы оставляем за собой право в любое время изменять спецификации, материалы, внешний вид и комплекты поставки наших компонентов. Поэтому приведенные в каталоге рисунки не являются обязательными.

Перед установкой всегда необходимо проверять пригодность приобретенного компонента к использованию в намеченных целях. На основании предоставленных нами данных нельзя делать заключения о наличии определенных характеристик или о пригодности к использованию в какой-либо области применения. В частности, следует учесть, что предлагаемые в каталоге компоненты не предназначены для использования в воздушных и космических транспортных средствах. В случае применения в двигателях, не предназначенных для дорожного транспорта (напр., судовых и стационарных двигателях, а также тяговых двигателях рельсового транспорта) необходимо учитывать, что при одном и том же обозначении двигателей в них могут использоваться разные компоненты (например, поршни). По этой причине перед установкой компонентов может потребоваться компетентная консультация производителя или авторизованной СТО. Мы также обращаем ваше внимание на то, что установку компонентов всегда должны выполнять квалифицированные специалисты. Рисунки, схематические чертежи и прочие данные используются для пояснения и иллюстрации; они не могут служить основой для установки.

Любое копирование, повторение, распространение или публичная демонстрация настоящего каталога или его частей возможны только с нашего предварительного письменного согласия с соответствующим указанием источника. С момента выпуска данного каталога все предыдущие издания теряют свою силу.

## СЕРТИФИКАТЫ

Компания MS Motorservice International GmbH успешно прошла сертификацию системы менеджмента качества по ISO 9001 и системы экологического менеджмента по ISO 14001.



**ИНФОРМАЦИЯ КАТАЛОГА СОДЕРЖИТСЯ ТАКЖЕ В НАШЕМ ОНЛАЙН-КАТАЛОГЕ, В НАШЕМ ПРИЛОЖЕНИИ И НА TDCALLIANCE.**

**Дополнительная информация:**  
**catalog.ms-motorservice.com**  
**motorservice.app**

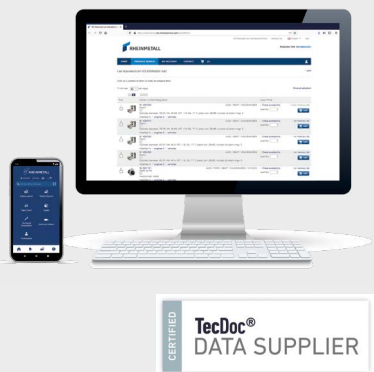

<b>ОГЛАВЛЕНИЕ</b>	<b>СТР.</b>
Важные указания	42
Менеджмент качества	42
Передача ноу-хау: специальные знания от эксперта	44
1. Типы фильтров	47
<b>2. УКАЗАНИЯ ПО ПОЛЬЗОВАНИЮ КАТАЛОГОМ</b>	<b>49</b>
3. Перечень изготовителей	61
4. Основные области применения / изображения продуктов	65
<b>5. ПРОИЗВОДСТВЕННЫЙ АССОРТИМЕНТ</b>	<b>175</b>
6. Поиск номеров (алфавитно-цифровой список)	2711
7. Перечень размеров, тов. № изделия Kolbenschmidt – размеры	2925
8. Сокращение Kolbenschmidt – номер Kolbenschmidt	2951
9. Процедура рассмотрения рекламаций / формуляр для рекламаций	

## **ГРУППА MOTORSERVICE**

### **КАЧЕСТВО И СЕРВИС ИЗ ОДНИХ РУК**

Группа Motorservice — это организация по сбыту продукции концерна Rheinmetall, активно действующая на мировом рынке послепродажного обслуживания автомобилей. Она является ведущей фирмой, предлагающей компоненты двигателей для свободного рынка запасных частей. Клиенты Motorservice получают из магазинов и СТО широкий и глубокий ассортимент продукции высочайшего качества, охватывающий премиум-марки Kolbenschmidt, Pierburg, TRW Engine Components, а также марки VF и turbo by Intec.

## **RHEINMETALL**

### **ТЕХНОЛОГИИ В СФЕРЕ МОБИЛЬНОСТИ БУДУЩЕГО**

В качестве поставщика автомобильной промышленности в мировом масштабе Rheinmetall, благодаря своему профессионализму, занимает на соответствующих рынках ведущие в мире позиции в таких областях, как снабжение воздухом, уменьшение содержания вредных веществ и насосы, а также по разработке и производству поршней, блоков цилиндров двигателей и подшипников скольжения, включая поставку запасных частей к ним. Разработка продуктов осуществляется в тесном сотрудничестве с известными компаниями-производителями транспортных средств.

# ПЕРЕДАЧА НОУ-ХАУ СПЕЦИАЛЬНЫЕ ЗНАНИЯ ОТ ЭКСПЕРТА

## КУРСЫ ОБУЧЕНИЯ ПО ВСЕМУ МИРУ

### Напрямую от изготовителя

Ежегодно около 4 500 механиков и техников приобретают новые знания на наших курсах обучения и семинарах, которые мы проводим как на местах, в различных странах мира, так и в наших учебных центрах, расположенных в Нойенштадте, Дормагене и Тамме (Германия).

## ТЕХНИЧЕСКАЯ ИНФОРМАЦИЯ

### Практические навыки для практического применения

Благодаря нашим Product Information, Service Information, техническим брошюрам и плакатам Вы всегда будете идти в ногу со временем.

## ТЕХНИЧЕСКИЕ ВИДЕОФИЛЬМЫ

### Передача знаний по видео

Наши видеофильмы содержат проверенные на практике инструкции по монтажу и системные пояснения к нашим продуктам.



## ПРОДУКТЫ В ФОКУСЕ ВНИМАНИЯ ОНЛАЙН

### Наглядное описание наших решений

Вы узнаете много интересного о наших продуктах, установленных внутри двигателя и вокруг него, благодаря интерактивным элементам, анимации и видеороликам.

## ВИРТУАЛЬНЫЙ МАГАЗИН

### Ваш прямой доступ к нашим продуктам

Оформление заказов круглосуточно. Быстрый контроль наличия. Обширный поиск продуктов по двигателю, транспортному средству, размерам и т. д.

## НОВОСТИ

### Регулярно рассылаемая по e-mail информация

Подпишитесь онлайн на наш бюллетень, и Вы будете регулярно и бесплатно получать информацию о новых продуктах в программе, технические издания и многое другое.

## ИНДИВИДУАЛЬНАЯ ИНФОРМАЦИЯ

### Специально для наших заказчиков

Подробная информация и сервис из нашего обширного спектра услуг, например: индивидуализированные материалы для содействия сбыту, поддержка сбыта, техническая поддержка и многое другое.



## ТЕХНИПЕДИЯ

### Техническая информация, связанная с двигателями

В нашей технпедии мы поделимся с Вами своими ноу-хау. Здесь Вы найдете специальные знания напрямую от эксперта.

## ПРИЛОЖЕНИЕ MOTORSERVICE

### Мобильный доступ к техническому ноу-хау

Здесь Вы быстро и просто получите самую актуальную информацию и услуги по нашим продуктам.

## СОЦИАЛЬНЫЕ СЕТИ

### Всегда в курсе

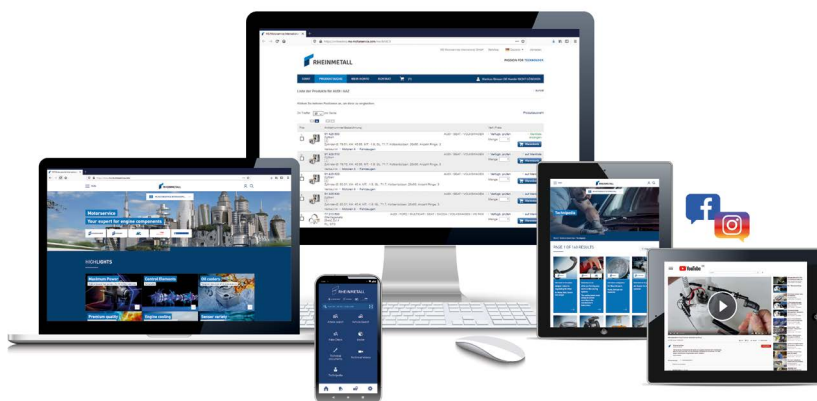

[www.ms-motorservice.com](http://www.ms-motorservice.com)







РУССКИЙ

# 1. ТИПЫ ФИЛЬТРОВ

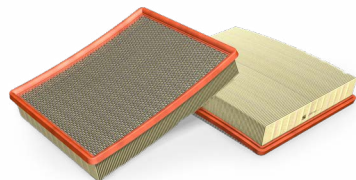

## ВОЗДУШНЫЕ ФИЛЬТРЫ

Благодаря оптимальной степени пылеулавливания воздушного фильтра сводится к минимуму износ поршней, поршневых колец и рабочих поверхностей цилиндров. Воздушные фильтры, соответствующие характеристикам двигателя и монтажному пространству, эффективно подавляют мешающий шум впуска.

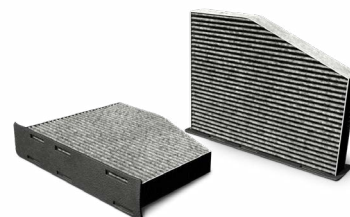

## ФИЛЬТРЫ ДЛЯ САЛОНА

Воздушные фильтры для салона предотвращают попадание в салон автомобиля через систему вентиляции содержащихся в окружающем воздухе инородных частиц, например, пыли, пыльцы, спор и сажи. Фильтры для салона с активированным углем не только обеспечивают тонкую фильтрацию твердых частиц, но и на 95% поглощают присутствующие в салоне автомобиля неприятные запахи и вредные газы, например, оксиды азота, двуокись серы, озон и углеводороды.



## ТОПЛИВНЫЕ ФИЛЬТРЫ

Малейшие загрязнения топливной системы могут привести к возникновению серьезных неисправностей. Поэтому особенно для современных систем впрыскивания важна подача предельно чистого и однородного топлива без пульсаций.

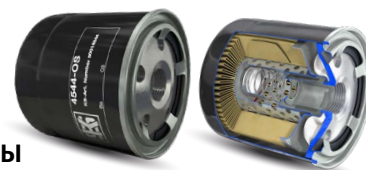

## МАСЛЯНЫЕ ФИЛЬТРЫ

Инородные тела, попадающие в двигатель с топливом или впускаемым воздухом, и возникающая в двигателе металлическая пыль отфильтровываются масляным фильтром из системы циркуляции масла и удерживаются им.



## ФИЛЬТР ОХЛАДИТЕЛЯ

Фильтры охладителей защищают систему охлаждения двигателя, отфильтровывая загрязнения и подавая в определенных дозах в систему охлаждения содержащиеся в них присадки к топливу.



## МАСЛЯНЫЙ ЦЕНТРОБЕЖНЫЙ ФИЛЬТР

Эти фильтры используются в качестве масляных фильтров тонкой очистки вместе с фильтрами грубой очистки. Мельчайшие частицы, проходящие через фильтр грубой очистки, отфильтровываются фильтрами тонкой очистки. Таким образом обеспечивается наиболее эффективное фильтрование.



### ФИЛЬТР МОЧЕВИНЫ

#### Увеличение срока службы чувствительных компонентов

Фильтры мочевины обеспечивают фильтрацию раствора мочевины в современных системах обработки отработавших газов с катализатором SCR (Selective Catalytic Reduction) и защищают тем самым системные компоненты от износа.



### ФИЛЬТР ТРАНСМИССИОННОГО МАСЛА (АВТОМАТИЧЕСКАЯ КОРОБКА ПЕРЕДАЧ)

#### Для оптимальной надежности работы

Фильтр трансмиссионного масла для автоматической коробки передач служит для защиты коробки передач от инородных тел, содержащихся в масле. Благодаря оптимальной фильтрации способствующих износу частиц, например, металлической пыли, обеспечивается безупречная работа коробки передач и продлевается срок её службы.



### СПЕЦИАЛЬНЫЙ ФИЛЬТР

#### Точное соответствие на заказ

Благодаря постоянному совершенствованию производственных процессов и многолетнему опыту работы в области фильтров мы можем разрабатывать и изготавливать фильтры, отвечающие индивидуальным требованиям заказчиков.

Специальные фильтры фирмы Kolbenschmidt разрабатываются для любых групп фильтров и областей применения.



### ВОЗДУХООСУШИТЕЛЬ

#### Для полного торможения

Воздухоосушители применяются в тормозных системах с пневматическим приводом для поглощения имеющейся в сжатом воздухе влаги. Таким образом предотвращаются скопления конденсата и связанные с этим ошибочные функции тормозной системы.

Современные воздухоосушители дополнительно снабжены встроенным коалесцентным фильтром для улавливания мельчайших капель масла.

## 2. ПРИМЕЧАНИЯ ПО ПОЛЬЗОВАНИЮ КАТАЛОГОМ

### ДАННЫЕ ПРОДУКТА

Страницы каталога состоят из приведённых ниже блоков информации:

**01**

<b>03</b>	<b>04</b>		
<b>AUDI A2</b>			
A2 1.2 TDI 45 kW (61 PS) ANY	03.01→ 08.05	505-OX	451-AR
A2 1.4i 16V 55 kW (75 PS) AUA, BBY	06.00→ 08.05	→06.95 07.95→	225-OS
		→12.04 (12)	451-AR
			06.02→
			692-FX
			8Z-3-000-001→ (AL) →8Z-2-070000 (ST)
			625-FP 268-FP 643-FP
			→8L-V090450 8L-V090451→ →8L-V090450
			702-AC 941-ACC 702-AC 941-ACC

**01** Строка пиктограмм

**02** Строка производителя

**03** Окно данных по использованию

**04** Окно данных фильтров \*

### ДАННЫЕ ФИЛЬТРА

<b>01</b>	<b>02</b>	<b>03</b>	<b>04</b>	<b>05</b>	<b>06</b>	<b>07</b>
<b>AUDI A2</b>						
A2 1.2 TDI 45 kW (61 PS) ANY	03.01→ 08.05	505-OX	451-AR	06.02→	692-FX	702-AC 941-ACC
A2 1.4i 16V 55 kW (75 PS) AUA, BBY	06.00→ 08.05	→06.95 07.95→	225-OS	451-AR	8Z-3-000-001→ (AL) →8Z-2-070000 (ST)	→8L-V090450 8L-V090451→ →8L-V090450
			→12.04 (12)		625-FP 268-FP 643-FP	702-AC 941-ACC

**01** Серия моделей

**02** Мощность

**03** Год выпуска двигателя в автомобиле от → до

**04** Тов. код масляных фильтров \*

**05** Тов. код воздушных фильтров \*

**06** Тов. код топливных фильтров \*

**07** Тов. код прочих фильтров \*

**08** Примечание к прочим фильтрам, здесь: серийный номер от → до

**09** Примечание к топливному фильтру, здесь: серийный номер от → до

**10** Примечание к воздушному фильтру, здесь: Частично / или

**11** Примечание к масляному фильтру, здесь: дата монтажа от → до

**12** Обозначение двигателя

**13** Транспортное средство

\* См. перечень сокращений





## ПРИЛОЖЕНИЕ MOTORSERVICE МОБИЛЬНЫЙ ДОСТУП К ТЕХНИЧЕСКОМУ НОУ-ХАУ



Узнать больше  
[www.ms-motorservice.com/app](http://www.ms-motorservice.com/app)

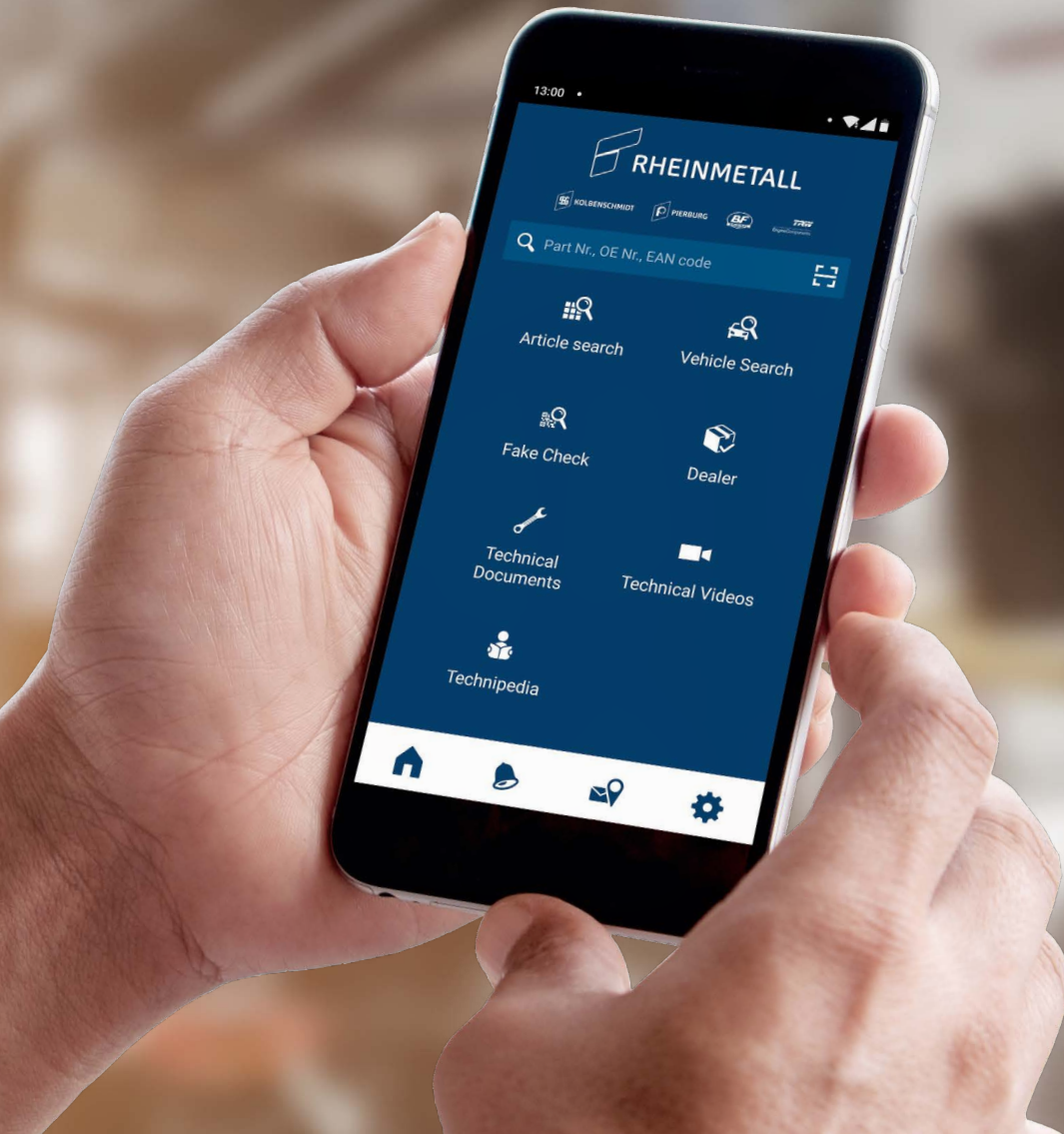

## MOTORSERVICE تطبيق مدخل متحرك إلى المعارف الفنية

تعرف على المزيد  
[www.ms-motorservice.com/app](http://www.ms-motorservice.com/app)  
باللغة الإنجليزية



## ٢- إرشادات لاستعمال الكتالوج

### بيانات المنتج

صفحات الكتالوج تتكون من مجموعة من المعلومات الموضحة فيما يلي:





# AUDI 02

**01**











<b>03</b> AUDI A2	<b>04</b>						
A2 1.2 TDI 45 kW (61 PS) ANY	03.01→ 08.05		505-OX		451-AR	06.02→	692-FX 702-AC 941-ACC
A2 1.4i 16V 55 kW (75 PS) AUA, BBY	06.00→ 08.05	→06.95 07.95→	225-OS		451-AR	8Z-3-000-001→ (AL) →8Z-2-070000 (ST)	625-FP 268-FP 643-FP 702-AC 941-ACC
				→12.04 (12)			→8L-V090450 8L-V090451→ →8L-V090450

**01** سطر الأيقونة

**02** صف الشركة المصنعة

**03** خانة بيانات الاستخدام

**04** خانة بيانات الفلتر \*

### بيانات الفلتر

<b>01</b>	<b>02</b>	<b>03</b>	<b>04</b>	<b>05</b>	<b>06</b>	<b>07</b>
<b>AUDI A2</b>						
A2 1.2 TDI 45 kW (61 PS) ANY		03.01→ 08.05	505-OX	451-AR	06.02→	692-FX 702-AC 941-ACC
A2 1.4i 16V 55 kW (75 PS) AUA, BBY		06.00→ 08.05	→06.95 07.95→	225-OS	451-AR	8Z-3-000-001→ (AL) →8Z-2-070000 (ST)
				→12.04 (12)		625-FP 268-FP 643-FP 702-AC 941-ACC
						→8L-V090450 8L-V090451→ →8L-V090450

**08** ملحوظة بشأن فلاتر أخرى، هنا: الرقم المسلسل من ← إلى

**09** ملحوظة بشأن فلتر الوقود، هنا: الرقم المسلسل من ← إلى

**10** ملحوظة بشأن فلتر الهواء، هنا: جزئياً / أو

**11** ملحوظة بشأن فلتر الزيت، هنا: تاريخ التركيب من ← إلى

**12** اسم المحرك

**13** السيارة

**01** سلسلة الطرازات

**02** القدرة

**03** سنة صنع المحرك في السيارة من ← إلى

**04** رقم الجزء لفلتر الزيت \*

**05** رقم الجزء لفلتر الهواء \*

**06** رقم الجزء لفلتر الوقود \*

**07** رقم الجزء فلاتر أخرى \*

\* انظر فهرس الاختصارات



### فلتر زيت التروس (ناقل الحركة الأوتوماتيكي)

لأفضل سلامة تشغيلية

يعمل فلتر زيت التروس لناقل الحركة الأوتوماتيكي على حماية ناقل الحركة من الأجسام الغريبة الموجودة في الزيت. ومن خلال الفلتر المثالية للمواد المحفزة للتآكل، مثل بري المعادن، يتم الحفاظ على كفاءة ناقل الحركة وإطالة العمر الافتراضي.



### فلتر اليوريا

يطيل العمر الافتراضي للمكونات الحساسة

تقوم فلتر اليوريا بفلتر محلول اليوريا في الأنظمة الحديثة لمعالجة العوادم المزودة بجهاز تنقية العادم SCR (الاختزال الحفزي الانتقائي) وهي بذلك تحمي مكونات النظام من التآكل.



### مجفف الهواء

من أجل وظيفة كبح كاملة

يتم استخدام مجفف الهواء مع أنظمة المكابح العاملة بالهواء المضغوط، لامتصاص رطوبة الهواء الموجودة في الهواء المضغوط. وهكذا يتم منع تراكم الماء المتكثف والاختلالات الوظيفية الناتجة عن هذا في نظام المكابح. تم تجهيز مجفف الهواء الحديث بفلتر اندماج متكامل أيضًا، يقوم بفصل أصغر قطرات الزيت.



### فلتر خاص

يلبي طلبات العملاء الشخصية ومتالي

التطوير المستمر لعمليات الإنتاج والخبرة الممتدة لسنوات طويلة في مجال تصنيع الفلاتر تتيح لنا تطوير وإنتاج الفلاتر حسب الرغبات الخاصة للعملاء. ويمكن تطوير فلتر KOLBENSCHMIDT المتخصصة لجميع مجموعات الفلاتر ومجالات الاستخدام.



## ١- أنواع الفلاتر



**فلتر المقصورة الداخلية**

فلتر المقصورة الداخلية تمنع الأجسام الغريبة الموجودة في البيئة المحيطة مثل الغبار وحبوب اللقاح والسخام من الوصول إلى داخل مقصورة المركبة من خلال نظام التهوية. فلتر المقصورة الداخلية مع الكربون النشط تقوم – إلى جانب الفلترة الدقيقة للجزيئات الصلبة – بامتصاص الروائح غير المستحبة والغازات الضارة مثل أكاسيد النيتروجين وأكاسيد الكبريت والأوزون والمواد الهيدروكربونية وتمنع دخولها إلى مقصورة المركبة بنسبة تصل إلى ٩٥٪.

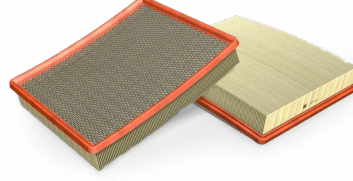

**فلتر الهواء**

من خلال الدرجة المثالية لفصل الغبار بفلتر الهواء يتم تقليل تآكل المكابس وحلقات المكابس ومسارات حركة الأسطوانات. تعمل فلاتر الهواء المتوائمة مع خصائص المحرك وحيز التركيب على خفض ضوضاء الشفط المزعجة بدرجة فعالة.

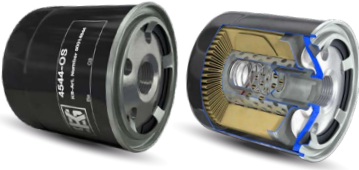

**فلتر الزيت**

يقوم فلتر الزيت بتنقية دورة الزيت من الأجسام الغريبة التي تصل إلى المحرك عن طريق الوقود أو هواء الشفط، وكذلك من بري المعادن الذي يتكون داخل المحرك.



**فلتر الوقود**

أبسط الشوائب في نظام الوقود يمكن أن تؤدي إلى حدوث اختلالات جسيمة. تتطلب الأنظمة الحديثة للحقن على وجه الخصوص إمداد وقود متجانس وخالي من النبض وفائق النظافة.



**فلتر الطرد المركزي للزيت**

يتم استخدام هذه الفلاتر كفلاتر فرعية بالارتباط مع فلاتر التدفق الرئيسية. يتم فلتره الجزيئات الأذى التي تنفذ من فلاتر التدفق الأساسية بواسطة فلاتر التدفق الفرعي. وبذلك يتم الوصول إلى فلتر فعالة للغاية.



**فلتر مادة التبريد**

فلتر مادة التبريد يحمي نظام تبريد المحرك من خلال فلتره الشوائب وإمداد نظام التبريد بالمواد الإضافية في الفلتر بشكل محسوب.







## نقل المعرفة الفنية المتخصصة المعرفة الفنية المتخصصة للخبير

### دورات تدريب في جميع أنحاء العالم من الجهة الصانعة مباشرة

يوجد حوالي ٤٥٠٠ ميكانيكي وفني يستفيدون سنويًا من الدورات التدريبية والسينماترات التي نعددها في موقعك في جميع أنحاء العالم أو في مراكزنا التدريبية في نوينشتاد ودورماجن وتام (ألمانيا).

### معلومات فنية

#### من رحمة التدريب العملي لواقع التدريب العملي

من خلال ما نوفره من معلومات للمنتج ومعلومات الخدمة والكتيبات والملصقات الفنية فسوف تكون دائمًا مواكبًا لأحدث مستوى معرفي في المجال التقني.

### مقاطع فيديو فنية

#### نقل المعرفة عن طريق الفيديو

ستجد في مقاطع الفيديو التي نقدمها إرشادات تركيبية عملية وشروحات خاصة بنظم منتجاتنا.

### YouTube

#### البؤرة مسلطة على المنتجات أونلاين

#### حلولنا موضحة بشكل مرئي

من خلال العناصر التفاعلية والصور المتحركة ومقاطع الفيديو يمكنك الاستعلام عن منتجاتنا سواء التي في المحرك أو في نطاقه.

### متجر أونلاين

#### طريقك المباشر لمنتجاتنا

يمكنك الطلب على مدار الساعة. الفحص السريع للتوفرية. البحث الشامل عن المنتجات من خلال المحرك والمركبة والإبعاد وما إلى ذلك.

### أخبار

#### معلومات دورية عن طريق البريد الإلكتروني

قم الآن بتسجيل اشتراكك أونلاين في صحيفتنا المجانية وستحصل على معلومات دورية خاصة بمستجدات المنتجات والمنشورات الفنية وغيرها الكثير.

### معلومات فردية

#### مخصصة لعملائنا

سوف نقدم لك معلومات وخدمات شاملة متعلقة بنطاق معدلات أداءنا العريض: مثلاً خامات تعزيز البيع المتوائمة مع المتطلبات الشخصية ووسائل دعم البيع والدعم الفني وغيرها الكثير.



### الموسوعة الفنية

#### معلومات فنية خاصة بالمحرك

في موسوعتنا الفنية سوف نتشارك معك معرفتنا الفنية المتخصصة. سوف تجد هنا المعرفة الفنية المتخصصة مباشرة من الخبراء.

### تطبيق خدمة المحرك

#### إمكانية وصول جواله للمعرفة الفنية المتخصصة

سوف تحصل هنا بسرعة وسهولة على أحدث مستوى للمعلومات والخدمات بشأن منتجاتنا.

### الوسائط الاجتماعية

#### دائمًا محدثة





صفحة	فهرس المحتويات
٥٩	إرشادات مهمة
٥٩	إدارة الجودة
٥٧	نقل الخبرة الفنية - الدراية الفنية للخبراء
٥٤	١- أنواع الفلاتر
٥٢	٢- إرشادات لاستعمال الكتلوج
٦١	٣- فهرس الشركات الصانعة
٦٥	٤- التطبيقات الرئيسية/صور المنتجات
١٧٥	٥- مجموعة المنتجات
٦٧١١	٦- قائمة مرقمة (قائمة حروف وأرقام)
٦٩٦٥	٧- قائمة المقاسات برقم المنتج Kolbenschmidt - الأبعاد
٢٩٥١	٨- رمز Kolbenschmidt - رقم Kolbenschmidt
	٩- طريقة التصرف في حالة وجود شكوى / صيغة الشكوى

محتويات الكتلوج متوفرة أيضًا  
في الكتلوج الإلكتروني الخاص بنا  
أونلاين وفي تطبيقنا وأيضًا على موقع  
TECALLIANCE.

مزيد من المعلومات:  
[catalog.ms-motorservice.com](http://catalog.ms-motorservice.com)  
تطبيق [motorservice.app](http://motorservice.app)

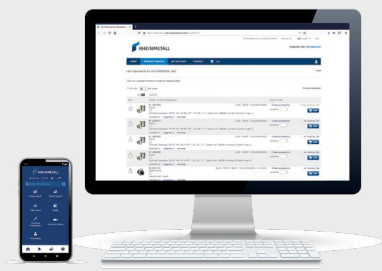

**TecDoc®**  
CERTIFIED DATA SUPPLIER

## مجموعة MOTORSERVICE الجودة والخدمة من مصدر واحد

تعد مجموعة Motorservice شركة ألمانية نشطة ما بعدة بصمخا معوزيتنا مؤسسة Rheinmetall. شركة مكدت. معساوولا يارغلا عطق قسو ومحركات فلأ وفير مكونات في فدنارلا شركاتنا إحدى هو Motorservice تميزتلا جاريتلا حلأاماتلا مع لفلوؤ قجود لعاة بليصوا قة كيبيرلشكيت شورلاو تجارتنا نها منعمل Kolbenschmidt و Pierburg و TRW Engine Components لاضجارية فتلا حلأاملا نBF و turbo by Intec.

## RHEINMETALL تقنيات للتتقل في المستقبل

بصفتها مورد سيارات على مستوى العالم، تتمتع شركة Rheinmetall بالكفاءة العليا في الأسواق المعنية في مجالات إمداد الهواء، وخفض الانبعاثات الضارة والمضخات وكذلك في تطوير وتصنيع وتوريد قطع غيار المكابيس وكتل المحركات والمحامل الانزلاقية. يتم تطوير المنتجات بالتعاون الوثيق مع مصنعي السيارات المعروفين.

### إرشادات مهمة

يتعين دائماً قبل التركيب القيام بالفحص للتحقق مما إذا كان المنتج المعني مناسباً لغرض الاستخدام المقصود. لا يمكن الاطلاع على بياناتنا ومعرفة أي معلومات عن طبيعة معينة أو التحقق من ملاءمة لغرض معين. وبصفة خاصة يرجى مراعاة أن المنتجات المطروحة في الكتالوج ليست مناسبة للاستخدام في المركبات الهوائية أو الفضائية. عند الاستخدام في محركات الطرق الوعرة (مثل المحركات البحرية أو الثابتة أو محركات القطارات) يجب مراعاة أنه حتى في حالة تشابه مسمى المحرك فهناك أجزاء أخرى مختلفة من المحرك (المكابح مثلاً). ولذلك فقد يتعين أيضاً قبل تركيب المنتجات طلب المشورة الفنية المتخصصة من الجهة الصانعة أو الورشة الفنية المعتمدة. وفي هذا الصدد فإننا نشير إلى ضرورة إجراء أعمال التركيب دائماً على يد عمالة فنية متخصصة ومدربة. الصور والرسوم التوضيحية وغيرها من البيانات الأخرى تستخدم للشرح والإيضاح ولا يمكن استخدامها كأساس للتركيب.

لا يُسمح بأي نسخ أو محاكاة أو توزيع أو استنساخ عام لهذا الكتالوج، حتى ولو بشكل جزئي دون الحصول على تصريح كتابي مسبق وأن يكون هناك بيان مصدر يحمل هذا المضمون. إصدار هذا الكتالوج يُفقد الإصدارات السابقة صلاحيتها.

كل البيانات الواردة في هذا الكتالوج غير ملزمة. ولا يمكننا تحمل أية مسؤولية عن سلامتها واكتمالها. ويسعدنا دائماً تلقي إخطاراتكم بخصوص أية أخطاء قد ترد في الكتالوج على أن نصححها في الطبعة القادمة.

السماء والتوصيفات وبيانات الأرقام الخاصة بالمركبات أو الجهات المصنعة وما شابه واردة فقط لأغراض المقارنة، تماماً مثل أرقام القطع الأصلية للجهات المصنعة للمركبات والمحركات. مثل هذه البيانات ليست رسوماً أساسية ولا يجوز استخدامها ضد أطراف أخرى. يرجى في هذا الإطار مراعاة أنه يمكن إدخال تغييرات على التجهيزات من قبل الشركات الصانعة للسيارات والمحركات أو قد تطرأ تغييرات على التسميات. ولذلك فلا يمكننا تحمل أية مسؤولية عن استخدام قوائم المقارنة.

نحن نحفظ صراحة بحق إدخال تغييرات على مواصفات المنتجات والخامات والمظهر الخارجي ونطاق توريد منتجاتنا في أي وقت. ولذلك فإن الأشكال الواردة في الكتالوج ليست ملزمة.

### شهادات الاعتماد



شركة MS Motorservice International GmbH مزودة بنظام لإدارة الجودة معتمد طبقاً للمواصفة ISO 9001 ونظام لإدارة البيئة معتمد وفقاً للمواصفة ISO 14001.

AR

◀ أساسيات

# LIST OF MANUFACTURERS

<b>D</b>	<b>HERSTELLERVERZEICHNIS</b>
<b>E</b>	<b>LIST OF MANUFACTURERS</b>
<b>F</b>	<b>TABLEAU DES CONSTRUCTEURS</b>
<b>ES</b>	<b>ÍNDICE DEL FABRICANTE</b>
<b>RU</b>	<b>ПЕРЕЧЕНЬ ИЗГОТОВИТЕЛЕЙ</b>



	Page		Page
<b>A</b>		<b>C</b>	
ABARTH .....	176	CADILLAC.....	369
AGRALE .....	177	CADILLAC (SGM) .....	370
..... → MWM	1623	CARBODIES .....	371
AGRIA.....	178	CASE .....	782
..... → RENAULT	1824	..... → IHC-CASE (CNH)	782
ALFA ROMEO .....	179	..... → KOMATSU	947
ALLIS-CHALMERS..... → CUMMINS	442	..... → MERCEDES-BENZ	1197
ALPINA .....	196	..... → SCANIA	2013
..... → BMW	290	CATERPILLAR .....	372
ALPINE .....	200	CHEVROLET .....	373
ARO .....	201	CHEVROLET (SGM) .....	385
ASTRA.....	202	CHRYSLER .....	386
ATLAS..... → PERKINS	1752	..... → JEEP	918
..... → SCANIA	2013	CITROEN .....	389
ATLAS COPCO..... → PERKINS	1752	CITROEN (DF-PSA) .....	438
..... → SCANIA	2013	CLAAS .....	439
AUDI.....	206	..... → DEUTZ	561
AUDI FAW .....	283	..... → FORD	644
AUSTIN (BLMC) .....	284	..... → MERCEDES-BENZ	1197
..... → ROVER	1998	..... → VOLKSWAGEN	2339
AUTOBIANCHI .....	285	COMPAIR..... → PERKINS	1752
..... → LANCIA	955	CONTINENTAL..... → MASSEY-FERGUSON	1176
AVIA..... → RENAULT TRUCKS (RVI)	1904	..... → NEW HOLLAND	1628
		CUMMINS .....	442
		CUPRA.....	443
<b>B</b>		<b>D</b>	
BEDFORD.....	286	DACIA.....	444
BENTLEY .....	287	..... → RENAULT	1824
BERLIET..... → RENAULT TRUCKS (RVI)	1904	DAEWOO .....	453
BERTONE .....	288	DAF.....	458
BITTER.....	289	DAIHATSU .....	554
BMW.....	290	DAIMLER .....	559
BMW (BRILLIANCE) .....	366	DETROIT DIESEL .....	560
BOBCAT .....	1752	..... → MERCEDES-BENZ	1197
BOLINDER-MUNKTELL .....	2700	DEUTZ .....	561
BOMAG .....	561	DODGE .....	573
..... → DEUTZ	561	DOOSAN .....	576
..... → PERKINS	1752	..... → SCANIA	2013
BUICK .....	367	DS.....	577
BUICK SGM.....	368	DS(CAPSA).....	579

	Page		Page
<b>F</b>			
FAHR .....	561	JAGUAR .....	915
..... → DEUTZ		JCB .....	1752
..... → FORD	644	JEEP .....	918
..... → MERCEDES-BENZ	1197	JOHN DEERE .....	924
..... → MWM	1623		
..... → VOLKSWAGEN	2339	<b>K</b>	
FAUN .....	561	KAMAZ .....	932
..... → DEUTZ		KIA .....	933
..... → FORD	644	KOMATSU .....	947
FENDT .....	580	..... → MERCEDES-BENZ	1197
..... → DEUTZ	561	..... → SCANIA	2013
..... → MAN	988	KTM .....	948
..... → MWM	1623	KÄSSBOHRER .....	988
FERGUSON .....	1176	..... → MERCEDES-BENZ	1197
FERRARI .....	581		
FIAT .....	582	<b>L</b>	
FIATALLIS .....	1197	LADA .....	949
..... → MERCEDES-BENZ		LANCIA .....	955
..... → MWM	1623	LAND ROVER .....	966
FORD .....	644	..... → ROVER	1998
FORD AUSTRALIA .....	723	LANDINI .....	965
FORD OTOSAN .....	728	LDV .....	975
FORD USA .....	729	LEXUS .....	976
FORDSON .....	644	LIEBHERR .....	985
..... → FORD		..... → MERCEDES-BENZ	1197
..... → PERKINS	1752	LOMBARDINI .....	986
FREIGHTLINER .....	731	LTI .....	987
FSO .....	732		
FUSO .....	733	<b>M</b>	
		MAN .....	988
<b>G</b>			
GAZ .....	734	..... → NEOPLAN Bus GmbH	1624
GM HOLDEN LTD .....	736	MASSEY-FERGUSON .....	1176
GMC .....	735	..... → PERKINS	1752
		MAYBACH .....	1182
<b>H</b>			
HANOMAG .....	741	MAZDA .....	1183
HEULIEZ .....	742	MCCORMICK .....	1752
HINO .....	743	MERCEDES-BENZ .....	1197
HOLDER .....	744	MERCEDES-BENZ (BBDC) .....	1579
HONDA .....	745	MERCEDES-BENZ (FJDA) .....	1580
HYUNDAI .....	759	MG .....	1581
		MINI (BMW) .....	1582
<b>I</b>			
IHC-CASE (CNH) .....	782	MITSUBISHI .....	1592
..... → MERCEDES-BENZ	1197	MITSUBISHI (GAC) .....	1621
..... → PERKINS	1752	MULTICAR .....	1622
..... → SCANIA	2013	MWB .....	1197
IKARUS .....	790	MWM .....	1623
INFINITI .....	791		
..... → NISSAN	1629		
INGERSOLL-RAND .....	792		
..... → PERKINS	1752		
IRAN KHODRO (IKCO) .....	793		
IRISBUS .....	794		
IRMSCHER .....	796		
ISUZU .....	797		
IVECO .....	800		
..... → FIAT	582		

	Page		Page
<b>N</b>		<b>T</b>	
NEOPLAN Bus GmbH.....	1624	TALBOT .....	2234
..... → MAN	988	TATA .....	2235
NEW HOLLAND .....	1628	TATRA .....	2237
..... → DAF	458	TOYOTA .....	2238
..... → FIAT	582	TOYOTA GAC .....	2286
..... → FORD	644	TRABANT .....	2287
..... → MERCEDES-BENZ	1197		
..... → PERKINS	1752	<b>U</b>	
NISSAN .....	1629	UNIC .....	→ FIAT 582
		UTB .....	→ FIAT 582
<b>O</b>		<b>V</b>	
OM.....	1669	VALMET .....	→ MWM 1623
..... → FIAT	582	VAUXHALL.....	2288
OPEL.....	1670	VOLKSWAGEN .....	2339
		VOLVO.....	2452
<b>P</b>		VOLVO-BM.....	2700
PERKINS.....	1752	..... → CUMMINS	442
PEUGEOT .....	1753	..... → DEUTZ	561
PEUGEOT (DF-PSA).....	1810	..... → VOLVO	2452
PININFARINA .....	1812	VW FAW.....	2702
POCLAIN .....	→ MWM 1623	..... → VOLKSWAGEN	2339
..... → PERKINS	1752	VW SVW.....	2703
POLSKI-FIAT.....	→ FIAT 582	..... → VOLKSWAGEN	2339
PORSCHE.....	1813		
PROTON.....	1822	<b>W</b>	
PUCH.....	1823	WARTBURG .....	2704
		WIESMANN.....	2705
<b>R</b>		<b>Y</b>	
RABA.....	→ MAN 988	YUGO .....	2706
RENAULT .....	1824		
RENAULT TRUCKS (RVI) .....	1904	<b>Z</b>	
ROEWE SAIC .....	1996	ZASTAVA .....	2707
ROLLS-ROYCE .....	1997	ZAZ.....	2708
ROMAN-DIESEL .....	→ MAN 988	ZETOR .....	2709
ROVER.....	1998	ZETTELMAYER .....	→ DEUTZ 561
<b>S</b>			
SAAB.....	2002		
SAME .....	2012		
SAVIEM .....	→ MAN 988		
..... → RENAULT TRUCKS (RVI)	1904		
SCANIA .....	2013		
SEAT .....	2141		
SETRA.....	2173		
SKODA .....	2179		
SKODA SVW.....	2206		
..... → SKODA	2179		
SMART .....	2207		
SSANGYONG.....	2211		
STEYR .....	2214		
..... → MAN	988		
..... → MERCEDES-BENZ	1197		
SUBARU.....	2217		
SUZUKI.....	2227		

<b>D</b>	<b>HAUPTANWENDUNGEN</b>
<b>E</b>	<b>MAIN APPLICATIONS</b>
<b>F</b>	<b>APPLICATIONS PRINCIPALES</b>
<b>ES</b>	<b>APPICACIONES PRINCIPALES</b>
<b>RU</b>	<b>ОСНОВНЫЕ ОБЛАСТИ ПРИМЕНЕНИЯ</b>



**000-OS**



© MS Motorservice International GmbH

- DAF
- DEUTZ
- FIAT
- FORD
- HANOMAG
- IHC-CASE (CNH)
- IVECO
- JOHN DEERE
- MAN
- RENAULT TRUCKS (RVI)

**002-FS**



© MS Motorservice International GmbH

- AGRALE
- DEUTZ
- FIAT
- FORD
- HANOMAG
- IVECO
- NEOPLAN Bus GmbH

**005-FS**



© MS Motorservice International GmbH

- MERCEDES-BENZ
- PUCH

**006-AR**



© MS Motorservice International GmbH

- BMW
- MERCEDES-BENZ

**007-AR**



© MS Motorservice International GmbH

- MERCEDES-BENZ

**012-AR**



© MS Motorservice International GmbH

- MERCEDES-BENZ

**001-FS**



© MS Motorservice International GmbH

- ALFA ROMEO
- BMW
- DEUTZ
- FENDT
- FIAT
- FORD
- IHC-CASE (CNH)
- IVECO
- OPEL
- PERKINS
- RENAULT TRUCKS (RVI)
- SCANIA
- STEYR
- VAUXHALL
- VOLVO

**003-OS**



© MS Motorservice International GmbH

- ALFA ROMEO
- FIAT
- FORD
- FORD AUSTRALIA
- FORD OTOSAN
- FSO
- IHC-CASE (CNH)
- LANCIA
- PEUGEOT
- PININFARINA
- RENAULT
- SAAB
- SEAT

**004-OS**



© MS Motorservice International GmbH

- MERCEDES-BENZ

MAIN APPLICATIONS

<p><b>013-OC</b></p>  <p>© MS Motorservice International GmbH</p> <p><b>MERCEDES-BENZ</b></p>	<p><b>017-OS</b></p>  <p>© MS Motorservice International GmbH</p> <p><b>FIAT IVECO</b></p>	<p><b>022-OC</b></p>  <p>© MS Motorservice International GmbH</p> <p><b>MAN MERCEDES-BENZ</b></p>
<p><b>014-OC</b></p>  <p>© MS Motorservice International GmbH</p> <p><b>MERCEDES-BENZ</b></p>	<p><b>020-FC</b></p>  <p>© MS Motorservice International GmbH</p> <p><b>MERCEDES-BENZ</b></p>	<p><b>023-OC</b></p>  <p>© MS Motorservice International GmbH</p> <p><b>MERCEDES-BENZ</b></p>
<p><b>015-OC</b></p>  <p>© MS Motorservice International GmbH</p> <p><b>MERCEDES-BENZ</b></p>	<p><b>021-FC</b></p>  <p>© MS Motorservice International GmbH</p> <p><b>DEUTZ HANOMAG IHC-CASE (CNH) MAN RENAULT TRUCKS (RVI) SCANIA VOLVO VOLVO-BM</b></p>	<p><b>024-OC</b></p>  <p>© MS Motorservice International GmbH</p> <p><b>FIAT IHC-CASE (CNH) MAN MERCEDES-BENZ NEOPLAN Bus GmbH RENAULT TRUCKS (RVI) SETRA</b></p>
<p><b>016-OC</b></p>  <p>© MS Motorservice International GmbH</p> <p><b>FIAT MERCEDES-BENZ VOLVO-BM</b></p>		

MAIN APPLICATIONS

**025-AR**



MERCEDES-BENZ

**026-AR**



MERCEDES-BENZ

**028-FC**



MAN  
MERCEDES-BENZ

**029-FC**



DEUTZ  
HANOMAG  
IHC-CASE (CNH)  
JOHN DEERE  
MAN  
MERCEDES-BENZ  
PEUGEOT  
VOLVO-BM

**030-FC**



ALFA ROMEO  
ARO  
AUDI  
CITROEN  
DACIA  
DEUTZ  
FIAT  
FORD  
IHC-CASE (CNH)  
IVECO  
JOHN DEERE  
LADA  
LAND ROVER  
MAN  
MASSEY-FERGUSON  
MAZDA  
OM  
OPEL  
PERKINS  
PEUGEOT  
RENAULT  
RENAULT TRUCKS (RVI)  
SAME  
SCANIA  
SEAT  
SUZUKI  
TALBOT  
TATA  
VOLKSWAGEN  
VOLVO  
VOLVO-BM

MAIN APPLICATIONS

**031-FC**



© MS Motorservice International GmbH

- ARO
- CITROEN
- DAF
- FIAT
- FORD
- IHC-CASE (CNH)
- LANCIA
- PEUGEOT
- RENAULT
- RENAULT TRUCKS (RVI)
- ROVER
- SAME
- VOLVO

**032-FP**



© MS Motorservice International GmbH

- ALFA ROMEO
- AUDI
- AUSTIN (BLMC)
- BMW
- CITROEN
- DAIMLER
- FIAT
- FORD
- FORD USA
- JAGUAR
- LANCIA
- LAND ROVER
- NISSAN
- PEUGEOT
- PININFARINA
- RENAULT
- RENAULT TRUCKS (RVI)
- ROVER
- SEAT
- SKODA
- VOLKSWAGEN
- YUGO
- ZASTAVA

**034-AR**



© MS Motorservice International GmbH

- DEUTZ
- FORD USA
- IHC-CASE (CNH)
- MERCEDES-BENZ
- NISSAN
- TOYOTA
- VOLKSWAGEN

**036-AR**



© MS Motorservice International GmbH

- DAF
- DEUTZ
- FIAT
- IVECO
- MAN
- MERCEDES-BENZ
- RENAULT TRUCKS (RVI)
- SCANIA
- VOLVO-BM

**033-FP**



© MS Motorservice International GmbH

- FERRARI
- MERCEDES-BENZ
- PUCH

**037-AR**



© MS Motorservice International GmbH

- DAF
- IVECO
- MAN
- MERCEDES-BENZ
- NEOPLAN Bus GmbH

MAIN APPLICATIONS



MAIN APPLICATIONS

<p><b>041-FS</b></p>  <p>© MS Motorservice International GmbH</p> <p><b>FIAT</b></p>	<p><b>044-OH</b></p>  <p>© MS Motorservice International GmbH</p> <p><b>DAF FIAT IHC-CASE (CNH) IVECO MAN MERCEDES-BENZ OM RENAULT TRUCKS (RVI) SCANIA VOLVO</b></p>	<p><b>047-OC</b></p>  <p>© MS Motorservice International GmbH</p> <p><b>BMW</b></p>
<p><b>042-OC</b></p>  <p>© MS Motorservice International GmbH</p> <p><b>DAF MERCEDES-BENZ RENAULT TRUCKS (RVI)</b></p>	<p><b>045-OH</b></p>  <p>© MS Motorservice International GmbH</p> <p><b>DAF DEUTZ IHC-CASE (CNH) IVECO MAN MERCEDES-BENZ SCANIA VOLVO</b></p>	<p><b>048-OC</b></p>  <p>© MS Motorservice International GmbH</p> <p><b>FIAT FORD MERCEDES-BENZ</b></p>
<p><b>043-OC</b></p>  <p>© MS Motorservice International GmbH</p> <p><b>DAF MERCEDES-BENZ</b></p>	<p><b>046-OC</b></p>  <p>© MS Motorservice International GmbH</p> <p><b>MERCEDES-BENZ</b></p>	<p><b>050-OS</b></p>  <p>© MS Motorservice International GmbH</p> <p><b>DAIHATSU NISSAN TOYOTA</b></p>
		<p><b>051-OS</b></p>  <p>© MS Motorservice International GmbH</p> <p><b>BMW</b></p>

052-OS	055-OS	059-AP
 <p>© MS Motorservice International GmbH</p> <p><b>ALFA ROMEO FERRARI FORD USA IHC-CASE (CNH) LAND ROVER ROVER TOYOTA VOLVO</b></p>	 <p>© MS Motorservice International GmbH</p> <p><b>DEUTZ FIAT IHC-CASE (CNH) MAN MERCEDES-BENZ RENAULT TRUCKS (RVI) SCANIA TATA VOLKSWAGEN VOLVO VOLVO-BM</b></p>	 <p>© MS Motorservice International GmbH</p> <p><b>AUDI CHEVROLET DAIMLER JAGUAR LADA PORSCHE SEAT TRABANT VOLKSWAGEN VOLVO WARTBURG</b></p>
052/3-OS	056-OS	060-AP
 <p>© MS Motorservice International GmbH</p> <p><b>ALFA ROMEO FERRARI FORD USA IHC-CASE (CNH) LAND ROVER ROVER TOYOTA VOLVO</b></p>	 <p>© MS Motorservice International GmbH</p> <p><b>BMW</b></p>	 <p>© MS Motorservice International GmbH</p> <p><b>MERCEDES-BENZ VOLKSWAGEN</b></p>
053-OS	061-OS	
 <p>© MS Motorservice International GmbH</p> <p><b>DEUTZ FIAT IVECO</b></p>	 <p>© MS Motorservice International GmbH</p> <p><b>PERKINS VOLVO</b></p>	

MAIN APPLICATIONS

**062-OC**



© MS Motorservice International GmbH

**MERCEDES-BENZ**

**066-AR**



© MS Motorservice International GmbH

**MERCEDES-BENZ**

**070-AR**



© MS Motorservice International GmbH

**MERCEDES-BENZ**

**064-AR**



© MS Motorservice International GmbH

**DAF  
DEUTZ  
IHC-CASE (CNH)  
IVECO  
JOHN DEERE  
MAN  
MERCEDES-BENZ  
RENAULT TRUCKS (RVI)  
SCANIA  
VOLVO-BM**

**067-FP**



© MS Motorservice International GmbH

**MERCEDES-BENZ**

**072-AR**



© MS Motorservice International GmbH

**MERCEDES-BENZ**

**069-FS**



© MS Motorservice International GmbH

**FORD  
NISSAN**

**073-OS**



© MS Motorservice International GmbH

**AUDI  
PORSCH  
SEAT  
TRABANT  
VOLKSWAGEN  
WARTBURG**

**065-AR**



© MS Motorservice International GmbH

**MERCEDES-BENZ**

**069/3-FS**



© MS Motorservice International GmbH

**FORD  
NISSAN**

MAIN APPLICATIONS







MAIN APPLICATIONS

**080-FP**



© MS Motorservice International GmbH

- ALFA ROMEO
- AUDI
- BMW
- CHEVROLET
- CITROEN
- FIAT
- LANCIA
- MERCEDES-BENZ
- OPEL
- PEUGEOT
- ROVER
- SEAT
- SKODA
- VAUXHALL
- VOLKSWAGEN

**090-AP**



© MS Motorservice International GmbH

- ALPINA
- BERTONE
- BMW

**097-OS**



© MS Motorservice International GmbH

- FORD
- FORD AUSTRALIA
- MAZDA
- OPEL
- VOLKSWAGEN

**094-OC**

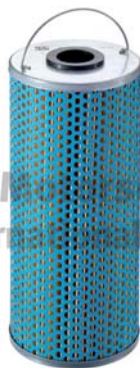

© MS Motorservice International GmbH

- MERCEDES-BENZ

**099-OS**



© MS Motorservice International GmbH

- AUSTIN (BLMC)
- BEDFORD
- FORD
- MG
- OPEL
- VAUXHALL

**081-OS**



© MS Motorservice International GmbH

- SAAB

**096-OC**



© MS Motorservice International GmbH

- RENAULT TRUCKS (RVI)

**100-OS**



© MS Motorservice International GmbH

- CHEVROLET
- DAEWOO
- LADA
- OPEL
- SAAB
- VAUXHALL

**083-AP**



© MS Motorservice International GmbH

- MERCEDES-BENZ

104-OS	108-OS	109/3-OS		
 <p><b>DAIHATSU</b> <b>JOHN DEERE</b> <b>TOYOTA</b></p>	 <p><b>DAIHATSU</b> <b>FORD USA</b> <b>KIA</b> <b>MAZDA</b></p>	 <p><b>CITROEN</b> <b>FIAT</b> <b>FORD</b> <b>HONDA</b> <b>ISUZU</b> <b>KIA</b> <b>LANCIA</b> <b>MAZDA</b> <b>MITSUBISHI</b> <b>NISSAN</b> <b>OPEL</b> <b>PEUGEOT</b> <b>VAUXHALL</b> <b>VOLVO</b></p>		
105-OS	109-OS			
 <p><b>BEDFORD</b> <b>HYUNDAI</b> <b>MITSUBISHI</b></p>	 <p><b>ALFA ROMEO</b> <b>CITROEN</b> <b>FIAT</b> <b>FORD</b> <b>HONDA</b> <b>ISUZU</b> <b>KIA</b> <b>LANCIA</b> <b>MAZDA</b> <b>MITSUBISHI</b> <b>NISSAN</b> <b>OPEL</b> <b>PEUGEOT</b> <b>VAUXHALL</b> <b>VOLVO</b></p>	<th data-bbox="1045 1048 1505 1090">113-OS</th>	113-OS	
<th data-bbox="129 1209 587 1252">107-OS</th> <td data-bbox="587 1209 1045 2134"></td> <td data-bbox="1045 1489 1505 2134">  <p><b>NISSAN</b></p> <th data-bbox="1045 1489 1505 1532">116-OC</th> </td>	107-OS		 <p><b>NISSAN</b></p> <th data-bbox="1045 1489 1505 1532">116-OC</th>	116-OC
 <p><b>HONDA</b> <b>HYUNDAI</b> <b>KIA</b> <b>MAZDA</b> <b>MITSUBISHI</b> <b>NISSAN</b> <b>RENAULT</b> <b>SUBARU</b> <b>SUZUKI</b></p>		 <p><b>BMW</b></p>		

**MAIN APPLICATIONS**

**125-AP**



**ARO  
AUDI  
VOLKSWAGEN**

**134-OS**



**FIAT  
IVECO**

**139-OS**



**ALFA ROMEO  
CHRYSLER  
JEEP  
MASSEY-FERGUSON**

**127-FS**



**DEUTZ  
FENDT  
FORD**

**135-OC**



**MERCEDES-BENZ**

**146-OS**



**BEDFORD  
FORD AUSTRALIA  
FORD USA  
HONDA  
HYUNDAI  
ISUZU  
KIA  
MAZDA  
MITSUBISHI  
OPEL  
ROVER  
SUBARU  
VAUXHALL**

**133-AR**



**DAF  
SCANIA**

**136-OC**



**DAEWOO  
MERCEDES-BENZ  
SSANGYONG**

**156-OS**



**VOLKSWAGEN  
VOLVO**











**137-OC**

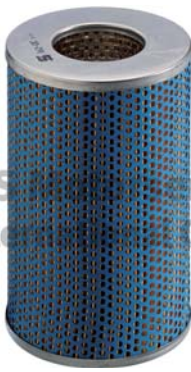

**BMW**

MAIN APPLICATIONS



<p><b>157-OS</b></p>  <p>© MS Motorservice International GmbH</p> <p><b>DEUTZ</b></p>	<p><b>168-AP</b></p>  <p>© MS Motorservice International GmbH</p> <p><b>MERCEDES-BENZ SSANGYONG</b></p>	<p><b>173-AP</b></p>  <p>© MS Motorservice International GmbH</p> <p><b>MERCEDES-BENZ</b></p>
<p><b>158-FS</b></p>  <p>© MS Motorservice International GmbH</p> <p><b>DAEWOO MERCEDES-BENZ PUCH SSANGYONG</b></p>	<p><b>169-AP</b></p>  <p>© MS Motorservice International GmbH</p> <p><b>DAEWOO MERCEDES-BENZ SSANGYONG</b></p>	<p><b>176-AP</b></p>  <p>© MS Motorservice International GmbH</p> <p><b>VOLKSWAGEN</b></p>
<p><b>162-OC</b></p>  <p>© MS Motorservice International GmbH</p> <p><b>IHC-CASE (CNH) MAN MERCEDES-BENZ</b></p>	<p><b>171-FP</b></p>  <p>© MS Motorservice International GmbH</p> <p><b>AUDI BENTLEY FERRARI FORD JAGUAR PEUGEOT SAAB VOLKSWAGEN VOLVO</b></p>	<p><b>177-AP</b></p>  <p>© MS Motorservice International GmbH</p> <p><b>FORD FORD AUSTRALIA GM HOLDEN LTD INFINITI ISUZU LDV NISSAN OPEL SUBARU SUZUKI TOYOTA VAUXHALL</b></p>
<p><b>165-AR</b></p>  <p>© MS Motorservice International GmbH</p> <p><b>MERCEDES-BENZ</b></p>		

MAIN APPLICATIONS



178-AP	183-AP	192-AP
--------	--------	--------



ALPINA  
BMW  
WIESMANN



MERCEDES-BENZ  
PUCH



DAEWOO  
MERCEDES-BENZ  
SSANGYONG

181-FP	188-OS	194-FS
--------	--------	--------



FORD  
HONDA  
LAND ROVER  
ROVER  
SEAT  
VOLKSWAGEN



AUDI  
SEAT  
SKODA  
VOLKSWAGEN



AUDI  
SKODA  
VOLKSWAGEN

182-FP	190-AP	195-OS
--------	--------	--------











AUDI  
FORD  
SEAT  
SKODA  
VOLKSWAGEN

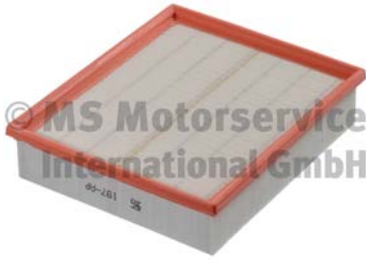

CITROEN  
FIAT  
LANCIA  
PEUGEOT



FORD  
MAZDA

<p><b>197-AP</b></p>	<p><b>211-AP</b></p>	<p><b>225-OS</b></p>
		
<p>AUDI BITTER CHEVROLET GM HOLDEN LTD IRMSCHER OPEL VAUXHALL VOLKSWAGEN</p>	<p>VOLVO</p>	<p>AUDI SEAT SKODA VOLKSWAGEN</p>
<p><b>200-OS</b></p>	<p><b>215-OS</b></p>	<p><b>227-OX</b></p>
		
<p>HONDA LADA</p>	<p>FIAT SCANIA</p>	<p>DAEWOO MERCEDES-BENZ SSANGYONG VOLKSWAGEN</p>
<p><b>205/1-AP</b></p>	<p><b>222-AP</b></p>	<p><b>238-AP</b></p>
		
<p>MERCEDES-BENZ</p>	<p>MERCEDES-BENZ SSANGYONG</p>	<p>ALPINA AUDI BMW CHEVROLET SKODA VOLKSWAGEN</p>
<p><b>224-FP</b></p>		
	<p>BMW</p>	

MAIN APPLICATIONS

**241-AP**

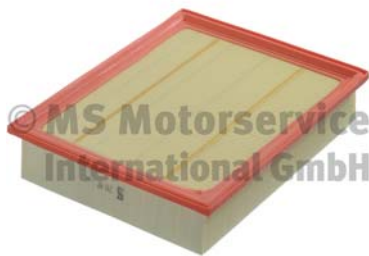

**MERCEDES-BENZ**  
**243-AP**

**258-AP**



**ALPINA**  
**BMW**

**264-OS**



**CLAAS**  
**RENAULT TRUCKS (RVI)**  
**VOLVO**

**261-OS**



**IHC-CASE (CNH)**  
**RENAULT TRUCKS (RVI)**  
**VOLVO**  
**VOLVO-BM**

**265-FP**



**MERCEDES-BENZ**

**252-OS**



**FREIGHTLINER**  
**MERCEDES-BENZ**  
**VOLKSWAGEN**

**262-FC**



**CITROEN**  
**FIAT**  
**HYUNDAI**  
**LANCIA**  
**MASSEY-FERGUSON**  
**PEUGEOT**

**268-FP**



**ALFA ROMEO**  
**AUDI**  
**CITROEN**  
**DAEWOO**  
**FIAT**  
**LANCIA**  
**OPEL**  
**PEUGEOT**  
**SAAB**  
**SEAT**  
**SKODA**  
**VAUXHALL**  
**VOLKSWAGEN**

**257-FS**



**SCANIA**

MAIN APPLICATIONS



<p><b>272-FS</b></p>  <p>© MS Motorservice International GmbH</p> <p><b>MITSUBISHI RENAULT VOLVO</b></p>	<p><b>286-AP</b></p>  <p>© MS Motorservice International GmbH</p> <p><b>VOLKSWAGEN</b></p>	<p><b>293-AR</b></p>  <p>© MS Motorservice International GmbH</p> <p><b>VOLKSWAGEN</b></p>
<p><b>273-FP</b></p>  <p>© MS Motorservice International GmbH</p> <p><b>ALFA ROMEO AUDI DAIMLER FERRARI FIAT JAGUAR LANCIA PEUGEOT SAAB VOLKSWAGEN VOLVO</b></p>	<p><b>288-AR</b></p>  <p>© MS Motorservice International GmbH</p> <p><b>CITROEN FIAT PEUGEOT</b></p>	<p><b>297-FS</b></p>  <p>© MS Motorservice International GmbH</p> <p><b>MAN NEOPLAN Bus GmbH</b></p>
<p><b>279-AP</b></p>  <p>© MS Motorservice International GmbH</p> <p><b>AUDI</b></p>	<p><b>290-AP</b></p>  <p>© MS Motorservice International GmbH</p> <p><b>CHEVROLET GM HOLDEN LTD OPEL VAUXHALL</b></p>	<p><b>305-AD</b></p>  <p>© MS Motorservice International GmbH</p> <p><b>DAF FIAT IVECO MAN MERCEDES-BENZ NEOPLAN Bus GmbH RENAULT TRUCKS (RVI) SCANIA VOLVO</b></p>
<p><b>291-AP</b></p>  <p>© MS Motorservice International GmbH</p> <p><b>BMW</b></p>		

**MAIN APPLICATIONS**



**311-AP**



SEAT  
SKODA  
VOLKSWAGEN

**328-FP**



ALPINA  
BMW  
IHC-CASE (CNH)

**350-OS**



AUDI  
AUDI FAW  
SKODA  
VOLKSWAGEN  
VW SVW

**324-AP**



BMW

**332-AP**



CHEVROLET  
GM HOLDEN LTD  
IRMSCHER  
OPEL  
VAUXHALL

**351-FS**



DAF  
NEOPLAN Bus GmbH

**325-FP**



MERCEDES-BENZ  
SSANGYONG  
VOLKSWAGEN

**333-AP**



OPEL  
VAUXHALL

**355-OS**



FORD  
FORD AUSTRALIA

**326-AP**



OPEL  
VAUXHALL

MAIN APPLICATIONS











<p><b>359-OS</b></p>  <p>ALFA ROMEO CITROEN FIAT IVECO LANCIA OM OPEL PEUGEOT RENAULT RENAULT TRUCKS (RVI)</p>	<p><b>368-AR</b></p>  <p>CHEVROLET CITROEN RENAULT</p>	<p><b>384-OX</b></p>  <p>MAN MERCEDES-BENZ PUCH SSANGYONG</p>
<p><b>362-OC</b></p>  <p>BMW LAND ROVER OPEL VAUXHALL</p>	<p><b>379-AR</b></p>  <p>NISSAN RENAULT</p>	<p><b>385-AP</b></p>  <p>FORD FORD AUSTRALIA VOLVO</p>
<p><b>364-OX</b></p>  <p>SEAT SKODA VOLKSWAGEN</p>	<p><b>382-FS</b></p>  <p>BMW</p>	<p><b>386-OS</b></p>  <p>CITROEN DAF FIAT HYUNDAI LADA LANCIA NISSAN PEUGEOT ROVER SUZUKI TALBOT TOYOTA</p>

MAIN APPLICATIONS

MAIN APPLICATIONS

<p><b>392-AP</b></p>  <p>MERCEDES-BENZ VOLKSWAGEN</p>	<p><b>398-OS</b></p>  <p>FIAT IVECO</p>	<p><b>418-FS</b></p>  <p>AUDI VOLKSWAGEN VOLVO</p>
<p><b>393-AP</b></p>  <p>MERCEDES-BENZ</p>	<p><b>400-AR</b></p>  <p>MAN</p>	<p><b>419-FP</b></p>  <p>AUDI FORD NISSAN SEAT SKODA VOLKSWAGEN</p>
<p><b>394-OS</b></p>  <p>AUDI</p>	<p><b>414-OX</b></p>  <p>RENAULT</p>	<p><b>421-FP</b></p>  <p>AUDI FIAT SEAT SKODA VOLKSWAGEN</p>
<p><b>395-OS</b></p>  <p>OPEL VOLVO</p>	<p><b>417-FS</b></p>  <p>DEUTZ FORD</p>	



<p><b>422-AP</b></p>  <p>© MS Motorservice International GmbH</p>	<p><b>430-AP</b></p>  <p>© MS Motorservice International GmbH</p>	<p><b>435-AP</b></p>  <p>© MS Motorservice International GmbH</p>
<p><b>MERCEDES-BENZ</b> <b>423/2-AP</b></p>	<p><b>SEAT</b> <b>SKODA</b> <b>VOLKSWAGEN</b></p>	<p><b>MERCEDES-BENZ</b> <b>437-FC</b></p>
 <p>© MS Motorservice International GmbH</p> <p><b>MERCEDES-BENZ</b> <b>MERCEDES-BENZ (BBDC)</b> <b>PUCH</b></p> <p><b>424-AP</b></p>	<p><b>431-AP</b></p>  <p>© MS Motorservice International GmbH</p> <p><b>DACIA</b> <b>LADA</b> <b>NISSAN</b> <b>OPEL</b> <b>RENAULT</b> <b>VAUXHALL</b></p>	 <p>© MS Motorservice International GmbH</p> <p><b>DACIA</b> <b>OPEL</b> <b>RENAULT</b> <b>VAUXHALL</b></p> <p><b>438-FP</b></p>
 <p>© MS Motorservice International GmbH</p> <p><b>AUDI</b></p> <p><b>425-AP</b></p>	<p><b>434-FX</b></p>  <p>© MS Motorservice International GmbH</p> <p><b>CITROEN</b> <b>FIAT</b> <b>LANCIA</b> <b>PEUGEOT</b> <b>SUZUKI</b></p>	 <p>© MS Motorservice International GmbH</p> <p><b>CHRYSLER</b> <b>MERCEDES-BENZ</b> <b>PUCH</b></p> <p><b>439-FP</b></p>
 <p>© MS Motorservice International GmbH</p> <p><b>CITROEN</b> <b>PEUGEOT</b></p>	<p><b>CITROEN</b> <b>FIAT</b> <b>LANCIA</b> <b>PEUGEOT</b> <b>SUZUKI</b></p>	 <p>© MS Motorservice International GmbH</p> <p><b>MERCEDES-BENZ</b></p>

**MAIN APPLICATIONS**



**440-AP**

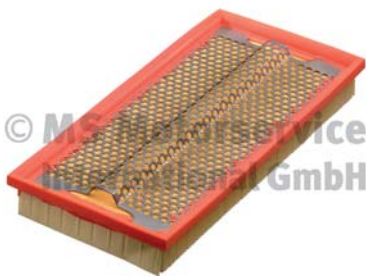

© MS Motorservice International GmbH

**MERCEDES-BENZ**

**441-AP**



© MS Motorservice International GmbH

**AUDI  
SKODA  
VOLKSWAGEN**

**446-AP**



© MS Motorservice International GmbH

**AUDI  
SEAT**

**447-AP**



© MS Motorservice International GmbH

**SEAT  
VOLKSWAGEN**

**448-FX**



© MS Motorservice International GmbH

**CITROEN  
FIAT  
LANCIA  
PEUGEOT  
SUZUKI**

**449-FP**



© MS Motorservice International GmbH

**MERCEDES-BENZ**

**450-FP**



© MS Motorservice International GmbH

**AUDI  
SKODA  
VOLKSWAGEN**

**451-AR**



© MS Motorservice International GmbH

**AUDI  
SEAT  
VOLKSWAGEN**

**452-FC**



© MS Motorservice International GmbH

**FORD**

**454-FX**



© MS Motorservice International GmbH

**CITROEN  
FIAT  
PEUGEOT  
TOYOTA**

MAIN APPLICATIONS

<p><b>459-AR</b></p>  <p>© MS Motorservice International GmbH</p> <p>DAF IVECO MAN MERCEDES-BENZ</p>	<p><b>468-FX</b></p>  <p>© MS Motorservice International GmbH</p> <p>MERCEDES-BENZ</p>	<p><b>481-FS</b></p>  <p>© MS Motorservice International GmbH</p> <p>DEUTZ VOLVO</p>
<p><b>460-AR</b></p>  <p>© MS Motorservice International GmbH</p> <p>MAN</p>	<p><b>474-OS</b></p>  <p>© MS Motorservice International GmbH</p> <p>DAF DEUTZ ZETOR</p>	<p><b>484-OX</b></p>  <p>© MS Motorservice International GmbH</p> <p>MERCEDES-BENZ SETRA</p>
<p><b>465-OS</b></p>  <p>© MS Motorservice International GmbH</p> <p>MAN</p>	<p><b>475-FS</b></p>  <p>© MS Motorservice International GmbH</p> <p>IVECO RENAULT TRUCKS (RVI)</p>	<p><b>488-OX</b></p>  <p>© MS Motorservice International GmbH</p> <p>AUDI FORD SEAT SKODA VOLKSWAGEN</p>
<p><b>466-AR</b></p>  <p>© MS Motorservice International GmbH</p> <p>MERCEDES-BENZ</p>	<p><b>478-OS</b></p>  <p>© MS Motorservice International GmbH</p> <p>VOLKSWAGEN</p>	

MAIN APPLICATIONS

**490-AP**

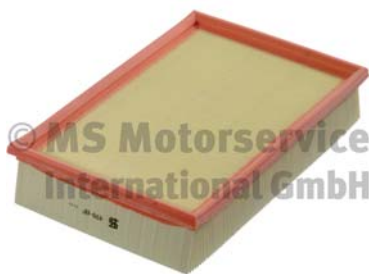

SEAT  
SKODA  
VOLKSWAGEN

**503-AP**



AUDI  
SEAT  
SKODA  
VOLKSWAGEN

**507-OS**



MITSUBISHI  
OPEL  
RENAULT  
RENAULT TRUCKS (RVI)

**500-AP**



AUDI  
SKODA  
VOLKSWAGEN

**504-OS**



ALFA ROMEO  
DACIA  
JEEP  
MERCEDES-BENZ  
NISSAN  
OPEL  
RENAULT  
SUZUKI  
VAUXHALL

**508-FC**



FORD  
FORD AUSTRALIA

**502-AR**



MERCEDES-BENZ  
VOLKSWAGEN

**505-OS**



AUDI  
CHRYSLER  
DODGE  
FORD  
JEEP  
MITSUBISHI  
SEAT  
SKODA  
VOLKSWAGEN









**510-OS**



AUSTIN (BLMC)  
FORD  
ROVER  
SKODA

MAIN APPLICATIONS



511-OS	519-AP	524-FP
 <p>FORD MAZDA VOLVO</p>	 <p>FORD SEAT VOLKSWAGEN</p>	 <p>FORD FORD AUSTRALIA</p>
513-OS	522-AR	528-OS
 <p>AUDI FORD IHC-CASE (CNH) SEAT VOLKSWAGEN</p>	 <p>SCANIA</p>	 <p>OPEL VAUXHALL</p>
515-OS	523-FP	529-OS
 <p>AUDI FIAT IVECO VOLKSWAGEN VOLVO</p>	 <p>CITROEN DACIA FIAT LANCIA NISSAN OPEL PEUGEOT RENAULT SMART VAUXHALL</p>	 <p>AUDI SEAT SKODA VOLKSWAGEN</p>

MAIN APPLICATIONS



**532-AR**



© MS Motorservice International GmbH

**MERCEDES-BENZ  
SCANIA  
VOLVO**

**543-AP**



© MS Motorservice International GmbH

**CHEVROLET  
GM HOLDEN LTD  
LTI  
OPEL  
VAUXHALL**

**558-OX**



© MS Motorservice International GmbH

**CITROEN  
JOHN DEERE  
PEUGEOT**

**534-OX**



© MS Motorservice International GmbH

**DEUTZ  
MERCEDES-BENZ  
SETRA**

**545-OS**



© MS Motorservice International GmbH

**ALFA ROMEO  
FIAT  
LANCIA**

**563-OX**



© MS Motorservice International GmbH

**AUDI  
FORD  
JEEP  
MERCEDES-BENZ  
VOLKSWAGEN**

**539-AP**

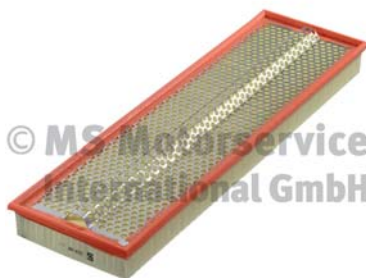

© MS Motorservice International GmbH

**MERCEDES-BENZ**

**557-OS**



© MS Motorservice International GmbH

**AUDI  
SEAT  
VOLKSWAGEN  
VOLVO**

**564-OX**



© MS Motorservice International GmbH

**BMW  
JOHN DEERE**

MAIN APPLICATIONS

<p><b>566-OX</b></p>  <p>© MS Motorservice International GmbH</p> <p><b>BMW</b></p>	<p><b>569-OX</b></p>  <p>© MS Motorservice International GmbH</p> <p><b>OPEL SAAB VAUXHALL</b></p>	<p><b>575-OX</b></p>  <p>© MS Motorservice International GmbH</p> <p><b>DEUTZ MAN</b></p>
<p><b>567-OX</b></p>  <p>© MS Motorservice International GmbH</p> <p><b>BMW LAND ROVER ROVER</b></p>	<p><b>570-OX</b></p>  <p>© MS Motorservice International GmbH</p> <p><b>DODGE FREIGHTLINER JEEP MERCEDES-BENZ MERCEDES-BENZ (FJDA)</b></p>	<p><b>576-OX</b></p>  <p>© MS Motorservice International GmbH</p> <p><b>MERCEDES-BENZ</b></p>
<p><b>568-OX</b></p>  <p>© MS Motorservice International GmbH</p> <p><b>CHRYSLER DODGE FREIGHTLINER MERCEDES-BENZ MERCEDES-BENZ (BBDC) MERCEDES-BENZ (FJDA) PUCH</b></p>	<p><b>571-OX</b></p>  <p>© MS Motorservice International GmbH</p> <p><b>MAN</b></p>	<p><b>577-OX</b></p>  <p>© MS Motorservice International GmbH</p> <p><b>MERCEDES-BENZ</b></p>
		<p><b>578-OX</b></p>  <p>© MS Motorservice International GmbH</p> <p><b>BMW FIAT FORD LAND ROVER</b></p>

MAIN APPLICATIONS

**579-OX**



© MS Motorservice International GmbH

AUDI  
SKODA  
VOLKSWAGEN

**600-AR**



© MS Motorservice International GmbH

MERCEDES-BENZ

**606-AP**



© MS Motorservice International GmbH

FORD  
SEAT  
VOLKSWAGEN

**580-FX**



© MS Motorservice International GmbH

MERCEDES-BENZ

**601-AR**



© MS Motorservice International GmbH

MERCEDES-BENZ

**608-AP**



© MS Motorservice International GmbH

AUDI  
SEAT  
SKODA  
VOLKSWAGEN

**581-OX**



© MS Motorservice International GmbH

OPEL  
VAUXHALL

**602-AR**



© MS Motorservice International GmbH

MERCEDES-BENZ

**609-OX**



© MS Motorservice International GmbH

BMW  
LAND ROVER  
OPEL  
VAUXHALL

**596-AP**



© MS Motorservice International GmbH

FORD  
FORD AUSTRALIA  
LDV

**604-AP**



© MS Motorservice International GmbH

SEAT  
SKODA  
VOLKSWAGEN

MAIN APPLICATIONS



<p><b>610-FX</b></p>  <p>© MS Motorservice International GmbH</p> <p>MAN NEOPLAN Bus GmbH</p>	<p><b>619-OX</b></p>  <p>© MS Motorservice International GmbH</p> <p>BMW LAND ROVER OPEL</p>	<p><b>623-FP</b></p>  <p>© MS Motorservice International GmbH</p> <p>CITROEN DACIA DS FIAT LANCIA NISSAN OPEL PEUGEOT RENAULT SMART VAUXHALL</p>
<p><b>616-AR</b></p>  <p>© MS Motorservice International GmbH</p> <p>MERCEDES-BENZ</p>	<p><b>620-OX</b></p>  <p>© MS Motorservice International GmbH</p> <p>SMART</p>	<p><b>624-AR</b></p>  <p>© MS Motorservice International GmbH</p> <p>SCANIA</p>
<p><b>617-AD</b></p>  <p>© MS Motorservice International GmbH</p> <p>RENAULT TRUCKS (RVI) SCANIA</p>	<p><b>621-OX</b></p>  <p>© MS Motorservice International GmbH</p> <p>HONDA OPEL VAUXHALL</p>	<p><b>625-FP</b></p>  <p>© MS Motorservice International GmbH</p> <p>AUDI SEAT SKODA VOLKSWAGEN</p>
<p><b>618-OX</b></p>  <p>© MS Motorservice International GmbH</p> <p>VOLVO</p>	<p><b>622-OS</b></p>  <p>© MS Motorservice International GmbH</p> <p>FIAT JOHN DEERE</p>	

MAIN APPLICATIONS



**627-FX**



© MS Motorservice International GmbH

FENDT  
MERCEDES-BENZ  
MITSUBISHI  
SETRA

**630-OX**



© MS Motorservice International GmbH

ALFA ROMEO  
FIAT  
OPEL  
SAAB  
SUBARU  
VAUXHALL

**632-FP**



© MS Motorservice International GmbH

ALFA ROMEO  
AUDI  
AUSTIN (BLMC)  
BMW  
CITROEN  
FIAT  
FORD  
JAGUAR  
LANCIA  
LAND ROVER  
NISSAN  
PEUGEOT  
PININFARINA  
RENAULT  
RENAULT TRUCKS (RVI)  
ROVER  
SEAT  
SKODA  
VOLKSWAGEN  
YUGO  
ZASTAVA

**628-OX**



© MS Motorservice International GmbH

BMW

**631-OX**



© MS Motorservice International GmbH

FORD  
FORD AUSTRALIA

**629-OX**



© MS Motorservice International GmbH

MERCEDES-BENZ

**633-OX**



© MS Motorservice International GmbH

NISSAN  
OPEL  
RENAULT  
VAUXHALL  
VOLVO











MAIN APPLICATIONS

<p><b>634-AD</b></p>  <p>© MS Motorservice International GmbH</p> <p>DAF</p>	<p><b>643-FP</b></p>  <p>© MS Motorservice International GmbH</p> <p>ALFA ROMEO AUDI CHEVROLET DAEWOO FIAT KIA LANCIA OPEL SAAB SEAT SKODA VAUXHALL VOLKSWAGEN</p>	<p><b>646-FP</b></p>  <p>© MS Motorservice International GmbH</p> <p>BMW</p>
<p><b>635-OZ</b></p>  <p>© MS Motorservice International GmbH</p> <p>RENAULT TRUCKS (RVI)</p>	<p><b>644-FP</b></p>  <p>© MS Motorservice International GmbH</p> <p>BMW</p>	<p><b>647-FP</b></p>  <p>© MS Motorservice International GmbH</p> <p>MERCEDES-BENZ</p>
<p><b>636-OZ</b></p>  <p>© MS Motorservice International GmbH</p> <p>RENAULT TRUCKS (RVI)</p>	<p><b>645-FP</b></p>  <p>© MS Motorservice International GmbH</p> <p>ALPINA BMW</p>	<p><b>648-FP</b></p>  <p>© MS Motorservice International GmbH</p> <p>SEAT SKODA VOLKSWAGEN</p>
<p><b>637-OZ</b></p>  <p>© MS Motorservice International GmbH</p> <p>DAF</p>	<p><b>649-FP</b></p>  <p>© MS Motorservice International GmbH</p> <p>FORD SEAT VOLKSWAGEN</p>	<p><b>649-FP</b></p>  <p>© MS Motorservice International GmbH</p> <p>FORD SEAT VOLKSWAGEN</p>

MAIN APPLICATIONS

<p><b>650-FS</b></p>  <p>© MS Motorservice International GmbH</p> <p><b>RENAULT TRUCKS (RVI) VOLVO</b></p>	<p><b>655-FP</b></p>  <p>© MS Motorservice International GmbH</p> <p><b>MERCEDES-BENZ SMART</b></p>	<p><b>660-OS</b></p>  <p>© MS Motorservice International GmbH</p> <p><b>CATERPILLAR RENAULT TRUCKS (RVI) SCANIA VOLVO</b></p>
<p><b>652-OX</b></p>  <p>© MS Motorservice International GmbH</p> <p><b>BMW</b></p>	<p><b>657-OS</b></p>  <p>© MS Motorservice International GmbH</p> <p><b>SCANIA</b></p>	<p><b>661-OX</b></p>  <p>© MS Motorservice International GmbH</p> <p><b>BMW</b></p>
<p><b>653-FC</b></p>  <p>© MS Motorservice International GmbH</p> <p><b>BMW</b></p>	<p><b>658-FS</b></p>  <p>© MS Motorservice International GmbH</p> <p><b>VOLVO</b></p>	<p><b>663-AP</b></p>  <p>© MS Motorservice International GmbH</p> <p><b>VOLVO</b></p>
<p><b>654-FP</b></p>  <p>© MS Motorservice International GmbH</p> <p><b>BMW LAND ROVER OPEL</b></p>	<p><b>659-OX</b></p>  <p>© MS Motorservice International GmbH</p> <p><b>MERCEDES-BENZ</b></p>	<p><b>664-AP</b></p>  <p>© MS Motorservice International GmbH</p> <p><b>VOLVO</b></p>



<p><b>666-FS</b></p>  <p>© MS Motorservice International GmbH</p> <p><b>DAF</b></p>	<p><b>671-OS</b></p>  <p>© MS Motorservice International GmbH</p> <p><b>DAF</b></p>	<p><b>678-AP</b></p>  <p>© MS Motorservice International GmbH</p> <p><b>MERCEDES-BENZ</b></p>
<p><b>668-OS</b></p>  <p>© MS Motorservice International GmbH</p> <p><b>CUMMINS DAF</b></p>	<p><b>675-OS</b></p>  <p>© MS Motorservice International GmbH</p> <p><b>DAF</b></p>	<p><b>679-AP</b></p>  <p>© MS Motorservice International GmbH</p> <p><b>CHEVROLET GM HOLDEN LTD OPEL VAUXHALL</b></p>
<p><b>669-OS</b></p>  <p>© MS Motorservice International GmbH</p> <p><b>DAF IHC-CASE (CNH)</b></p>	<p><b>676-FS</b></p>  <p>© MS Motorservice International GmbH</p> <p><b>DAF IVECO</b></p>	<p><b>681-AP</b></p>  <p>© MS Motorservice International GmbH</p> <p><b>VOLKSWAGEN</b></p>
<p><b>670-AR</b></p>  <p>© MS Motorservice International GmbH</p> <p><b>DAF IHC-CASE (CNH)</b></p>	<p><b>677-AP</b></p>  <p>© MS Motorservice International GmbH</p> <p><b>BMW BMW (BRILLIANCE)</b></p>	

**MAIN APPLICATIONS**



**682-OX**



© MS Motorservice International GmbH

AUDI  
SEAT  
SKODA  
VOLKSWAGEN

**686-FP**



© MS Motorservice International GmbH

MERCEDES-BENZ

**687-FC**



© MS Motorservice International GmbH

OPEL  
SAAB  
SUZUKI  
VAUXHALL

**690/3-OX**



© MS Motorservice International GmbH

AUDI  
SEAT  
SKODA  
VOLKSWAGEN

**683-FS**



© MS Motorservice International GmbH

DAF

**695-OX**



© MS Motorservice International GmbH

CITROEN  
CITROEN (DF-PSA)  
DS  
DS(CAPSA)  
FIAT  
FORD  
FORD AUSTRALIA  
JAGUAR  
LANCIA  
LAND ROVER  
MINI (BMW)  
MITSUBISHI  
OPEL  
PEUGEOT  
PEUGEOT (DF-PSA)  
TOYOTA  
VOLVO

**684-AP**



© MS Motorservice International GmbH

OPEL  
VAUXHALL

**689-AR**



© MS Motorservice International GmbH

MAN











**685-FP**



© MS Motorservice International GmbH

VOLVO

MAIN APPLICATIONS

<p><b>696-OX</b></p>  <p>© MS Motorservice International GmbH</p> <p>CITROEN FIAT FORD MAZDA PEUGEOT SUZUKI TOYOTA VOLVO</p>	<p><b>700-AC</b></p>  <p>© MS Motorservice International GmbH</p> <p>AUDI VOLKSWAGEN</p>	<p><b>703-AC</b></p>  <p>© MS Motorservice International GmbH</p> <p>AUDI SEAT SKODA VOLKSWAGEN</p>
<p><b>697-AP</b></p>  <p>© MS Motorservice International GmbH</p>	<p><b>701-ACC</b></p>  <p>© MS Motorservice International GmbH</p> <p>AUDI VOLKSWAGEN</p>	<p><b>706-AC</b></p>  <p>© MS Motorservice International GmbH</p> <p>AUDI</p>
<p>MERCEDES-BENZ</p>	<p><b>702-AC</b></p>	<p><b>708-ACC</b></p>
<p><b>698-AP</b></p>  <p>© MS Motorservice International GmbH</p>	 <p>© MS Motorservice International GmbH</p> <p>AUDI SEAT SKODA VOLKSWAGEN</p>	 <p>© MS Motorservice International GmbH</p> <p>AUDI SEAT</p>
<p>MERCEDES-BENZ</p>		<p><b>711-ACC</b></p>  <p>© MS Motorservice International GmbH</p> <p>BMW</p>

MAIN APPLICATIONS

**713-AC**



© MS Motorservice International GmbH

**FORD  
SEAT  
VOLKSWAGEN**

**725-ACC**



© MS Motorservice International GmbH

**AUDI  
SEAT  
VOLKSWAGEN**

**734-AC**



© MS Motorservice International GmbH

**MERCEDES-BENZ  
VOLKSWAGEN**

**716-AC**



© MS Motorservice International GmbH

**CHRYSLER  
MERCEDES-BENZ**

**726-AC**



© MS Motorservice International GmbH

**VOLKSWAGEN**

**743-AC**



© MS Motorservice International GmbH

**CITROEN  
OPEL  
VAUXHALL**

**718-AC**



© MS Motorservice International GmbH

**MERCEDES-BENZ**

**728-AC**



© MS Motorservice International GmbH

**VOLKSWAGEN**

**745-AC**



© MS Motorservice International GmbH

**MERCEDES-BENZ**

**719-AC**



© MS Motorservice International GmbH

**MERCEDES-BENZ**

**732-AC**



© MS Motorservice International GmbH

**MERCEDES-BENZ**

**746-AC**













© MS Motorservice International GmbH

**VOLVO**

MAIN APPLICATIONS























<p><b>747-AC</b></p>  <p>© MS Motorservice International GmbH</p> <p><b>BMW</b></p>	<p><b>750-ACC</b></p>  <p>© MS Motorservice International GmbH</p> <p><b>AUDI SEAT SKODA VOLKSWAGEN</b></p>	<p><b>759-AC</b></p>  <p>© MS Motorservice International GmbH</p> <p><b>PEUGEOT</b></p>
<p><b>748-ACC</b></p>  <p>© MS Motorservice International GmbH</p> <p><b>BMW</b></p>	<p><b>751-AC</b></p>  <p>© MS Motorservice International GmbH</p> <p><b>MERCEDES-BENZ</b></p>	<p><b>760-AC</b></p>  <p>© MS Motorservice International GmbH</p> <p><b>AUDI SEAT</b></p>
<p><b>749-AC</b></p>  <p>© MS Motorservice International GmbH</p> <p><b>AUDI SEAT SKODA VOLKSWAGEN</b></p>	<p><b>752-AC</b></p>  <p>© MS Motorservice International GmbH</p> <p><b>BMW</b></p>	<p><b>761-AC</b></p>  <p>© MS Motorservice International GmbH</p> <p><b>CITROEN PEUGEOT</b></p>
<p><b>753-ACC</b></p>  <p>© MS Motorservice International GmbH</p> <p><b>BMW BMW (BRILLIANCE)</b></p>	<p><b>763-AC</b></p>  <p>© MS Motorservice International GmbH</p> <p><b>RENAULT</b></p>	

MAIN APPLICATIONS



MAIN APPLICATIONS

<p><b>765-ACC</b></p>  <p>© MS Motorservice International GmbH</p> <p><b>BMW</b></p>	<p><b>771-AC</b></p>  <p>© MS Motorservice International GmbH</p> <p><b>BMW</b></p>	<p><b>792-ACC</b></p>  <p>© MS Motorservice International GmbH</p> <p><b>CITROEN PEUGEOT</b></p>
<p><b>766-ACC</b></p>  <p>© MS Motorservice International GmbH</p> <p><b>AUDI</b></p>	<p><b>779-AC</b></p>  <p>© MS Motorservice International GmbH</p> <p><b>FORD</b></p>	<p><b>793-AC</b></p>  <p>© MS Motorservice International GmbH</p> <p><b>CITROEN</b></p>
<p><b>768-AC</b></p>  <p>© MS Motorservice International GmbH</p> <p><b>SCANIA</b></p>	<p><b>784-ACC</b></p>  <p>© MS Motorservice International GmbH</p> <p><b>MERCEDES-BENZ</b></p>	<p><b>799-AC</b></p>  <p>© MS Motorservice International GmbH</p> <p><b>ABARTH ALFA ROMEO CITROEN FIAT OPEL PEUGEOT VAUXHALL</b></p>
<p><b>769-AC</b></p>  <p>© MS Motorservice International GmbH</p> <p><b>BMW</b></p>	<p><b>790-AC</b></p>  <p>© MS Motorservice International GmbH</p> <p><b>RENAULT</b></p>	

<p style="text-align: center;"><b>801/3-FS</b></p>  <p style="text-align: center;">© MS Motorservice International GmbH</p> <p><b>DAIHATSU FORD HYUNDAI ISUZU MAZDA OPEL VAUXHALL</b></p>	<p style="text-align: center;"><b>820-OS</b></p>  <p style="text-align: center;">© MS Motorservice International GmbH</p> <p><b>DAIHATSU JOHN DEERE LEXUS MINI (BMW) TOYOTA VOLKSWAGEN</b></p>	<p style="text-align: center;"><b>823-FP</b></p>  <p style="text-align: center;">© MS Motorservice International GmbH</p> <p><b>FORD ISUZU NISSAN</b></p>
<p style="text-align: center;"><b>815-AP</b></p>  <p style="text-align: center;">© MS Motorservice International GmbH</p> <p><b>TOYOTA</b></p>	<p style="text-align: center;"><b>820/3-OS</b></p>  <p style="text-align: center;">© MS Motorservice International GmbH</p> <p><b>DAIHATSU JOHN DEERE LEXUS MINI (BMW) TOYOTA VOLKSWAGEN</b></p>	<p style="text-align: center;"><b>824-FP</b></p>  <p style="text-align: center;">© MS Motorservice International GmbH</p> <p><b>HONDA ROVER</b></p>
<p style="text-align: center;"><b>817-AP</b></p>  <p style="text-align: center;">© MS Motorservice International GmbH</p> <p><b>NISSAN</b></p>	<p style="text-align: center;"><b>822-OS</b></p>  <p style="text-align: center;">© MS Motorservice International GmbH</p> <p><b>NISSAN</b></p>	<p style="text-align: center;"><b>825-FP</b></p>  <p style="text-align: center;">© MS Motorservice International GmbH</p> <p><b>SUBARU</b></p>

**MAIN APPLICATIONS**

**826-FS**



FORD  
MAZDA  
MITSUBISHI  
TOYOTA  
VOLKSWAGEN

**830-FP**



FORD  
MAZDA

**833/3-FS**



MAZDA  
TOYOTA

**831-FP**



DAIHATSU  
MERCEDES-BENZ  
MITSUBISHI  
PROTON  
TOYOTA

**842-FP**



MAZDA

**826/3-FS**



FORD  
TOYOTA  
VOLKSWAGEN

**847-OS**



CHEVROLET  
DAEWOO  
DAIHATSU  
OPEL  
SUBARU  
SUZUKI  
VAUXHALL

**827-FS**



MITSUBISHI  
SUZUKI



**832-FP**



TOYOTA

MAIN APPLICATIONS



<p><b>848-OS</b></p>  <p>© MS Motorservice International GmbH</p> <p><b>FIAT IHC-CASE (CNH) SUBARU SUZUKI TOYOTA VOLKSWAGEN</b></p>	<p><b>851-OS</b></p>  <p>© MS Motorservice International GmbH</p> <p><b>SUBARU</b></p>	<p><b>860/3-OS</b></p>  <p>© MS Motorservice International GmbH</p> <p><b>DAIHATSU ISUZU OPEL SUZUKI VAUXHALL</b></p>
<p><b>849-OS</b></p>  <p>© MS Motorservice International GmbH</p> <p><b>NISSAN</b></p>	<p><b>852-OS</b></p>  <p>© MS Motorservice International GmbH</p> <p><b>FORD JEEP NISSAN</b></p>	<p><b>861/3-OS</b></p>  <p>© MS Motorservice International GmbH</p> <p><b>FORD MITSUBISHI TOYOTA VOLKSWAGEN</b></p>
<p><b>850-OS</b></p>  <p>© MS Motorservice International GmbH</p> <p><b>AUSTIN (BLMC) LAND ROVER MG ROVER</b></p>	<p><b>854-OS</b></p>  <p>© MS Motorservice International GmbH</p> <p><b>HYUNDAI MAZDA MITSUBISHI</b></p>	<p><b>862-OS</b></p>  <p>© MS Motorservice International GmbH</p> <p><b>TOYOTA</b></p>

**MAIN APPLICATIONS**



MAIN APPLICATIONS

<p><b>863-OS</b></p>  <p>© MS Motorservice International GmbH</p> <p><b>SUZUKI</b></p>	<p><b>889-ACC</b></p>  <p>© MS Motorservice International GmbH</p> <p><b>FORD</b></p>	<p><b>900-FC</b></p>  <p>© MS Motorservice International GmbH</p> <p><b>AUDI SEAT SKODA VOLKSWAGEN</b></p>
<p><b>864-OX</b></p>  <p>© MS Motorservice International GmbH</p> <p><b>CHRYSLER HYUNDAI JEEP KIA</b></p>	<p><b>890-AC</b></p>  <p>© MS Motorservice International GmbH</p> <p><b>FORD VOLVO</b></p>	<p><b>901-AR</b></p>  <p>© MS Motorservice International GmbH</p> <p><b>AUDI SEAT SKODA VOLKSWAGEN</b></p>
<p><b>866-OX</b></p>  <p>© MS Motorservice International GmbH</p> <p><b>FORD MAZDA</b></p>	<p><b>891-ACC</b></p>  <p>© MS Motorservice International GmbH</p> <p><b>FORD VOLVO</b></p>	<p><b>902-FP</b></p>  <p>© MS Motorservice International GmbH</p> <p><b>AUDI SEAT SKODA VOLKSWAGEN</b></p>
<p><b>888-AC</b></p>  <p>© MS Motorservice International GmbH</p> <p><b>FORD</b></p>	<p><b>894-AC</b></p>  <p>© MS Motorservice International GmbH</p> <p><b>HYUNDAI</b></p>	<p><b>ALPINA BMW SEAT</b></p>

<p><b>903-AR</b></p>  <p>© MS Motorservice International GmbH</p> <p><b>BMW</b></p>	<p><b>907-AP</b></p>  <p>© MS Motorservice International GmbH</p> <p><b>SEAT SKODA VOLKSWAGEN</b></p>	<p><b>911-AP</b></p>  <p>© MS Motorservice International GmbH</p> <p><b>BMW</b></p>
<p><b>905-FX</b></p>  <p>© MS Motorservice International GmbH</p> <p><b>CITROEN MITSUBISHI NISSAN OPEL RENAULT SUZUKI VAUXHALL VOLVO</b></p>	<p><b>908-FP</b></p>  <p>© MS Motorservice International GmbH</p> <p><b>BMW</b></p>	<p><b>913-AR</b></p>  <p>© MS Motorservice International GmbH</p> <p><b>ALPINA BMW LAND ROVER MG ROVER</b></p>
<p><b>906-OS</b></p>  <p>© MS Motorservice International GmbH</p> <p><b>DACIA NISSAN RENAULT</b></p>	<p><b>909-AR</b></p>  <p>© MS Motorservice International GmbH</p> <p><b>VOLVO</b></p>	<p><b>914-AR</b></p>  <p>© MS Motorservice International GmbH</p> <p><b>BMW LAND ROVER</b></p>
<p><b>910-FP</b></p>  <p>© MS Motorservice International GmbH</p> <p><b>SEAT VOLKSWAGEN</b></p>		

**MAIN APPLICATIONS**

**915-AP**



FIAT  
GM HOLDEN LTD  
OPEL  
VAUXHALL

**919-OS**



FORD  
MAZDA  
VOLVO

**924-AP**

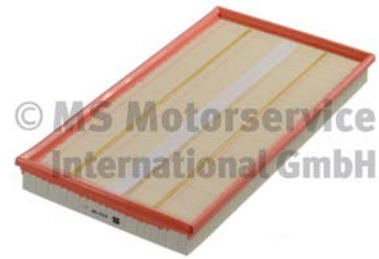

MERCEDES-BENZ

**927-AC**



MAZDA

**928-AC**

**916-AR**



MERCEDES-BENZ

**921-AR**



DAF

**922-AR**



VOLVO



FORD  
MAZDA

**929-ACC**

**917-OS**



OPEL  
SAAB  
VAUXHALL

**923-FP**















BMW  
LAND ROVER



MERCEDES-BENZ

MAIN APPLICATIONS



<p><b>930-ACC</b></p>  <p>FIAT IHC-CASE (CNH) MERCEDES-BENZ</p>	<p><b>938-AC</b></p>  <p>PORSCHE</p>	<p><b>944-AC</b></p>  <p>TOYOTA</p>
<p><b>931-AC</b></p>  <p>MINI (BMW)</p>	<p><b>941-ACC</b></p>  <p>AUDI MERCEDES-BENZ SEAT SKODA VOLKSWAGEN</p>	<p><b>945-AC</b></p>  <p>SUBARU TOYOTA</p>
<p><b>936-ACC</b></p>  <p>OPEL VAUXHALL</p>	<p><b>942-ACC</b></p>  <p>SMART</p>	<p><b>947-ACC</b></p>  <p>SUBARU TOYOTA</p>
<p><b>937-AC</b></p>  <p>OPEL VAUXHALL</p>	<p><b>943-AC</b></p>  <p>TOYOTA</p>	<p><b>949-ACC</b></p>  <p>AUDI PORSCHE VOLKSWAGEN</p>

MAIN APPLICATIONS



**950-AC**



© MS Motorservice International GmbH

**MERCEDES-BENZ**

**953-ACC**



© MS Motorservice International GmbH

**FORD**

**954-AC**



© MS Motorservice International GmbH

**HONDA**

**956-AC**



© MS Motorservice International GmbH

**MERCEDES-BENZ**

**959-AC**



© MS Motorservice International GmbH

**OPEL  
VAUXHALL**

**961-AC**



© MS Motorservice International GmbH

**VOLVO**

**963-AC**



© MS Motorservice International GmbH

**DAF  
TATRA**

**964-AC**



© MS Motorservice International GmbH

**FIAT  
LANCIA**

**967-FP**



© MS Motorservice International GmbH

**VOLKSWAGEN**

**968-FP**



© MS Motorservice International GmbH

**FORD  
MAZDA  
VOLVO**

**969-FP**



© MS Motorservice International GmbH

**AUDI  
SEAT  
SKODA  
VOLKSWAGEN**

**970-FP**



© MS Motorservice International GmbH

**AUDI**

MAIN APPLICATIONS

<p><b>971-FP</b></p>  <p>© MS Motorservice International GmbH</p> <p>AUDI SEAT SKODA VOLKSWAGEN</p>	<p><b>975-FP</b></p>  <p>© MS Motorservice International GmbH</p> <p>AUDI</p>	<p><b>981-OX</b></p>  <p>© MS Motorservice International GmbH</p> <p>FORD VOLVO</p>
<p><b>972-FP</b></p>  <p>© MS Motorservice International GmbH</p> <p>AUDI SEAT</p>	<p><b>976-FP</b></p>  <p>© MS Motorservice International GmbH</p> <p>AUDI</p>	<p><b>982-FS</b></p>  <p>© MS Motorservice International GmbH</p> <p>FORD IRISBUS MAN MERCEDES-BENZ NEOPLAN Bus GmbH SETRA</p>
<p><b>973-FP</b></p>  <p>© MS Motorservice International GmbH</p> <p>SUBARU</p>	<p><b>979-AR</b></p>  <p>© MS Motorservice International GmbH</p> <p>MAN</p>	<p><b>983-CS</b></p>  <p>© MS Motorservice International GmbH</p> <p>RENAULT TRUCKS (RVI) VOLVO</p>
<p><b>974-FP</b></p>  <p>© MS Motorservice International GmbH</p> <p>FORD</p>	<p><b>980-AP</b></p>  <p>© MS Motorservice International GmbH</p> <p>FORD FORD AUSTRALIA VOLKSWAGEN VOLVO</p>	

MAIN APPLICATIONS

MAIN APPLICATIONS

<p><b>984-AR</b></p>  <p>© MS Motorservice International GmbH</p> <p><b>MAN</b></p>	<p><b>988-AR</b></p>  <p>© MS Motorservice International GmbH</p> <p><b>DACIA RENAULT</b></p>	<p><b>996-AR</b></p>  <p>© MS Motorservice International GmbH</p> <p><b>ALFA ROMEO LANCIA</b></p>
<p><b>985-FX</b></p>	<p><b>989-OC</b></p>	<p><b>998-AP</b></p>
 <p>© MS Motorservice International GmbH</p> <p><b>ASTRA MAN</b></p>	 <p>© MS Motorservice International GmbH</p> <p><b>AUDI</b></p>	 <p>© MS Motorservice International GmbH</p> <p><b>MERCEDES-BENZ</b></p>
<p><b>986-AR</b></p>	<p><b>994-AR</b></p>	<p><b>999-AP</b></p>
 <p>© MS Motorservice International GmbH</p> <p><b>MERCEDES-BENZ</b></p>	 <p>© MS Motorservice International GmbH</p> <p><b>BMW</b></p>	 <p>© MS Motorservice International GmbH</p> <p><b>MERCEDES-BENZ</b></p>
<p><b>987-OS</b></p>	<p><b>995-AP</b></p>	<p><b>4000-AR</b></p>
 <p>© MS Motorservice International GmbH</p> <p><b>IVECO</b></p>	 <p>© MS Motorservice International GmbH</p> <p><b>BMW ROLLS-ROYCE</b></p>	 <p>© MS Motorservice International GmbH</p> <p><b>MERCEDES-BENZ</b></p>



<p><b>4001-AR</b></p>  <p>© MS Motorservice International GmbH</p> <p><b>MERCEDES-BENZ</b></p>	<p><b>4006-AP</b></p>  <p>© MS Motorservice International GmbH</p> <p><b>AUDI SKODA VOLKSWAGEN</b></p>	<p><b>4010-OX</b></p>  <p>© MS Motorservice International GmbH</p> <p><b>BMW BMW (BRILLIANCE)</b></p>
<p><b>4002-AR</b></p>  <p>© MS Motorservice International GmbH</p> <p><b>VOLVO</b></p>	<p><b>4007-AR</b></p>  <p>© MS Motorservice International GmbH</p> <p><b>AUDI</b></p>	<p><b>4012-AP</b></p>  <p>© MS Motorservice International GmbH</p> <p><b>CITROEN FORD MAZDA PEUGEOT TOYOTA</b></p>
<p><b>4004-AR</b></p>  <p>© MS Motorservice International GmbH</p> <p><b>ASTRA BMW HEULIEZ IRISBUS IVECO SCANIA</b></p>	<p><b>4008/3-OX</b></p>  <p>© MS Motorservice International GmbH</p> <p><b>AUDI</b></p>	<p><b>4013-AP</b></p>  <p>© MS Motorservice International GmbH</p> <p><b>FORD VOLVO</b></p>
<p><b>4005-FP</b></p>  <p>© MS Motorservice International GmbH</p> <p><b>AUDI</b></p>	<p><b>4009-AR</b></p>  <p>© MS Motorservice International GmbH</p> <p><b>BMW</b></p>	

MAIN APPLICATIONS



**4014-AP**



**CITROEN  
PEUGEOT**

**4017-AP**



**CITROEN  
PEUGEOT  
SUZUKI**

**4020-AR**



**CITROEN  
PEUGEOT**

**4015-FP**



**CITROEN  
FORD  
MAZDA  
PEUGEOT  
TOYOTA**

**4018-FX**



**CITROEN  
FIAT  
FORD  
PEUGEOT  
VOLVO**

**4021-AP**



**FORD  
FORD AUSTRALIA  
MAZDA**

**4016-AP**



**CITROEN  
IRAN KHODRO (IKCO)  
PEUGEOT**

**4019-AP**



**CITROEN  
PEUGEOT**

**4022-AP**



**FORD  
FORD AUSTRALIA**

**4023-OX**



**SCANIA**

MAIN APPLICATIONS

<p><b>4024-AP</b></p>  <p>© MS Motorservice International GmbH</p> <p>SUBARU TOYOTA</p>	<p><b>4029-FP</b></p>  <p>© MS Motorservice International GmbH</p> <p>MERCEDES-BENZ</p>	<p><b>4033-AR</b></p>  <p>© MS Motorservice International GmbH</p> <p>MERCEDES-BENZ</p>
<p><b>4025-FX</b></p>  <p>© MS Motorservice International GmbH</p> <p>VOLKSWAGEN</p>	<p><b>4030-FP</b></p>  <p>© MS Motorservice International GmbH</p> <p>NISSAN RENAULT SUZUKI</p>	<p><b>4034-AR</b></p>  <p>© MS Motorservice International GmbH</p> <p>BMW</p>
<p><b>4027-ACC</b></p>  <p>© MS Motorservice International GmbH</p> <p>AUDI</p>	<p><b>4031-FP</b></p>  <p>© MS Motorservice International GmbH</p> <p>MERCEDES-BENZ</p>	<p><b>4035-ACC</b></p>  <p>© MS Motorservice International GmbH</p> <p>FIAT OPEL SAAB VAUXHALL</p>
<p><b>4028-OX</b></p>  <p>© MS Motorservice International GmbH</p> <p>AUDI VOLKSWAGEN</p>	<p><b>4032-AR</b></p>  <p>© MS Motorservice International GmbH</p> <p>VOLVO</p>	<p><b>4037-AP</b></p>  <p>© MS Motorservice International GmbH</p> <p>FORD FORD AUSTRALIA VOLVO</p>

MAIN APPLICATIONS

**4040-OX**



© MS Motorservice International GmbH

**IHC-CASE (CNH)  
MERCEDES-BENZ**

**4042-AR**



© MS Motorservice International GmbH

**RENAULT TRUCKS (RVI)**

**4043-FS**



© MS Motorservice International GmbH

**RENAULT TRUCKS (RVI)**

**4044-OS**



**DACIA  
NISSAN  
OPEL  
RENAULT**

**4046-FX**



© MS Motorservice International GmbH

**FIAT  
FORD  
IHC-CASE (CNH)  
MERCEDES-BENZ**

**4048-CS**



© MS Motorservice International GmbH

**CUMMINS  
LIEBHERR**

**4064-AR**



**FENDT  
MAN  
MERCEDES-BENZ  
SCANIA**

**4065-OS**



© MS Motorservice International GmbH

**FORD  
FORD USA  
MAZDA**

**4067-AP**



© MS Motorservice International GmbH

**ALFA ROMEO**

**4069-OS**



© MS Motorservice International GmbH

**CITROEN  
FIAT  
IVECO  
PEUGEOT**

MAIN APPLICATIONS



<p><b>4070-AP</b></p>  <p>© MS Motorservice International GmbH</p> <p>AUDI KTM SEAT SKODA VOLKSWAGEN</p>	<p><b>4073-FS</b></p>  <p>© MS Motorservice International GmbH</p> <p>ASTRA IVECO NEW HOLLAND</p>	<p><b>4077-OS</b></p>  <p>© MS Motorservice International GmbH</p> <p>IVECO</p>
<p><b>4071-OX</b></p>  <p>© MS Motorservice International GmbH</p> <p>AUDI VOLKSWAGEN</p>	<p><b>4074-OS</b></p>  <p>© MS Motorservice International GmbH</p> <p>DAF IVECO</p>	<p><b>4078-AD</b></p>  <p>© MS Motorservice International GmbH</p> <p>IVECO MAN MERCEDES-BENZ RENAULT TRUCKS (RVI) VOLVO</p>
<p><b>4072-OC</b></p>  <p>© MS Motorservice International GmbH</p> <p>IVECO</p>	<p><b>4075-FS</b></p>  <p>© MS Motorservice International GmbH</p> <p>IVECO</p>	<p><b>4079-OS</b></p>  <p>© MS Motorservice International GmbH</p> <p>CITROEN FIAT IVECO PEUGEOT</p>
<p><b>4076-OX</b></p>  <p>© MS Motorservice International GmbH</p> <p>MERCEDES-BENZ MITSUBISHI SETRA</p>		

**MAIN APPLICATIONS**



**4080-AR**



© MS Motorservice International GmbH

**MERCEDES-BENZ**

**4081-AP**



© MS Motorservice International GmbH

**DACIA  
NISSAN  
RENAULT**

**4082-FS**



© MS Motorservice International GmbH

**IVECO**

**4083-FP**



© MS Motorservice International GmbH

**SEAT  
SKODA  
VOLKSWAGEN**

**4085-FX**



© MS Motorservice International GmbH

**MAN  
NEOPLAN Bus GmbH  
RENAULT TRUCKS (RVI)**

**4086-AP**



© MS Motorservice International GmbH

**GM HOLDEN LTD  
OPEL  
VAUXHALL**

**4087-AR**



© MS Motorservice International GmbH

**IVECO**

**4088-AR**



© MS Motorservice International GmbH

**IVECO**

**4089-AD**



© MS Motorservice International GmbH

**RENAULT TRUCKS (RVI)  
VOLVO**

**4090-AP**



© MS Motorservice International GmbH









**BMW**

**4091-FP**



© MS Motorservice International GmbH

**IVECO**

<p><b>4092-AP</b></p>  <p>© MS Motorservice International GmbH</p> <p>DAF HEULIEZ IRISBUS IVECO MERCEDES-BENZ SCANIA VOLVO</p>	<p><b>4095-AR</b></p>  <p>© MS Motorservice International GmbH</p> <p>MAN</p>	<p><b>4099-OX</b></p>  <p>© MS Motorservice International GmbH</p> <p>ALFA ROMEO FIAT FORD LANCIA OPEL SUBARU SUZUKI VAUXHALL</p>
<p><b>4093-AP</b></p>  <p>© MS Motorservice International GmbH</p> <p>VOLVO</p>	<p><b>4096-FS</b></p>  <p>© MS Motorservice International GmbH</p> <p>ASTRA IVECO NEW HOLLAND</p>	<p><b>4100-FX</b></p>  <p>© MS Motorservice International GmbH</p> <p>NISSAN OPEL RENAULT VAUXHALL</p>
<p><b>4094-AP</b></p>  <p>© MS Motorservice International GmbH</p> <p>BMW</p>	<p><b>4097-AP</b></p>  <p>© MS Motorservice International GmbH</p> <p>CITROEN PEUGEOT</p>	<p><b>4101-OX</b></p>  <p>© MS Motorservice International GmbH</p> <p>NISSAN OPEL RENAULT</p>
<p><b>4098-AP</b></p>  <p>© MS Motorservice International GmbH</p> <p>RENAULT</p>		

MAIN APPLICATIONS

**4102-FX**



© MS Motorservice International GmbH

CITROEN  
PEUGEOT

**4106-AP**



© MS Motorservice International GmbH

SEAT  
SKODA  
VOLKSWAGEN

**4111-OX**



© MS Motorservice International GmbH

ALFA ROMEO  
FIAT  
OPEL  
SAAB  
VAUXHALL

**4103-OX**



© MS Motorservice International GmbH

ABARTH  
ALFA ROMEO  
FIAT  
FORD  
LANCIA  
OPEL  
SUBARU  
SUZUKI  
VAUXHALL

**4107-AD**



© MS Motorservice International GmbH

MERCEDES-BENZ

**4112-OX**



© MS Motorservice International GmbH

NISSAN  
OPEL  
RENAULT  
RENAULT TRUCKS (RVI)  
VAUXHALL

**4108-FC**



© MS Motorservice International GmbH

AUDI  
SEAT  
SKODA  
VOLKSWAGEN

**4113-FS**



© MS Motorservice International GmbH

RENAULT TRUCKS (RVI)  
VOLVO

**4105-AP**



© MS Motorservice International GmbH

FORD  
FORD AUSTRALIA  
VOLVO

**4110-FX**



© MS Motorservice International GmbH

FORD

MAIN APPLICATIONS



<p><b>4114-AP</b></p>  <p>© MS Motorservice International GmbH</p> <p>DACIA NISSAN RENAULT</p>	<p><b>4118-OX</b></p>  <p>© MS Motorservice International GmbH</p> <p>ALFA ROMEO CHEVROLET FIAT OPEL VAUXHALL</p>	<p><b>4123-AR</b></p>  <p>© MS Motorservice International GmbH</p> <p>MERCEDES-BENZ RENAULT TRUCKS (RVI)</p>
<p><b>4115-AP</b></p>  <p>© MS Motorservice International GmbH</p> <p>CITROEN PEUGEOT</p>	<p><b>4120-OX</b></p>  <p>© MS Motorservice International GmbH</p> <p>DAF</p>	<p><b>4124-FS</b></p>  <p>© MS Motorservice International GmbH</p> <p>DAF</p>
<p><b>4116-OS</b></p>  <p>© MS Motorservice International GmbH</p> <p>FORD</p>	<p><b>4121-AP</b></p>  <p>© MS Motorservice International GmbH</p> <p>SCANIA</p>	<p><b>4125-AP</b></p>  <p>© MS Motorservice International GmbH</p> <p>ALPINA BMW</p>
<p><b>4117-OX</b></p>  <p>© MS Motorservice International GmbH</p> <p>MERCEDES-BENZ</p>	<p><b>4122-FX</b></p>  <p>© MS Motorservice International GmbH</p> <p>VOLKSWAGEN</p>	<p><b>4126-OX</b></p>  <p>© MS Motorservice International GmbH</p> <p>BMW</p>

MAIN APPLICATIONS



**4127-AR**



© MS Motorservice International GmbH

**RENAULT TRUCKS (RVI)  
4128-AR**



© MS Motorservice International GmbH

**VOLVO**

**4129-FP**



© MS Motorservice International GmbH

**CITROEN  
FIAT  
FORD  
FORD AUSTRALIA  
MAZDA  
MINI (BMW)  
PEUGEOT  
SUZUKI  
VOLVO**

**4131-AP**



© MS Motorservice International GmbH

**ALFA ROMEO  
FIAT  
LANCIA**

**4132-OS**



© MS Motorservice International GmbH

**DAF**

**4133-AP**



© MS Motorservice International GmbH

**DACIA  
NISSAN  
RENAULT**

**4134-FP**



© MS Motorservice International GmbH

**DACIA  
RENAULT**

**4136-FX**



© MS Motorservice International GmbH

**CHEVROLET  
CITROEN  
FIAT  
LANCIA  
OPEL  
PEUGEOT  
SAAB  
SUBARU  
SUZUKI  
VAUXHALL**

**4137-FP**



© MS Motorservice International GmbH

**FORD**

**4138-FP**



© MS Motorservice International GmbH













**FORD**

MAIN APPLICATIONS

<p><b>4139-FP</b></p>  <p>© MS Motorservice International GmbH</p> <p>FORD HYUNDAI JAGUAR KIA SSANGYONG TATA</p>	<p><b>4142-AP</b></p>  <p>© MS Motorservice International GmbH</p> <p>FORD MAZDA VOLVO</p>	<p><b>4145-AP</b></p>  <p>© MS Motorservice International GmbH</p> <p>VOLVO</p>
<p><b>4140-OX</b></p>  <p>© MS Motorservice International GmbH</p> <p>MAN</p>	<p><b>4143-AP</b></p>  <p>© MS Motorservice International GmbH</p> <p>MAZDA</p>	<p><b>4146-FX</b></p>  <p>© MS Motorservice International GmbH</p> <p>AUDI SEAT SKODA VOLKSWAGEN</p>
<p><b>4141-FP</b></p>  <p>© MS Motorservice International GmbH</p> <p>FORD MAZDA</p>	<p><b>4144-FS</b></p>  <p>© MS Motorservice International GmbH</p> <p>CLAAS DAF FUSO IVECO MAN MERCEDES-BENZ SCANIA VOLVO</p>	<p><b>4147-OX</b></p>  <p>© MS Motorservice International GmbH</p> <p>HONDA</p>
		<p><b>4149-AP</b></p>  <p>© MS Motorservice International GmbH</p> <p>FORD MAZDA MITSUBISHI</p>

MAIN APPLICATIONS

MAIN APPLICATIONS

<p><b>4151-FS</b></p>  <p>© MS Motorservice International GmbH</p> <p><b>RENAULT TRUCKS (RVI)</b></p>	<p><b>4157-AR</b></p>  <p>© MS Motorservice International GmbH</p> <p><b>MERCEDES-BENZ</b></p>	<p><b>4162-AR</b></p>  <p>© MS Motorservice International GmbH</p> <p><b>IHC-CASE (CNH) IVECO JOHN DEERE MASSEY-FERGUSON NEW HOLLAND</b></p>
<p><b>4152-FX</b></p>  <p>© MS Motorservice International GmbH</p> <p><b>RENAULT TRUCKS (RVI) VOLVO</b></p>	<p><b>4158-FS</b></p>  <p>© MS Motorservice International GmbH</p> <p><b>DAF IVECO NISSAN</b></p>	<p><b>4163-AP</b></p>  <p>© MS Motorservice International GmbH</p> <p><b>MERCEDES-BENZ VOLKSWAGEN</b></p>
<p><b>4154-AR</b></p>  <p>© MS Motorservice International GmbH</p> <p><b>CITROEN FIAT PEUGEOT</b></p>	<p><b>4160-AR</b></p>  <p>© MS Motorservice International GmbH</p> <p><b>MERCEDES-BENZ</b></p>	<p><b>4164-OX</b></p>  <p>© MS Motorservice International GmbH</p> <p><b>MERCEDES-BENZ</b></p>
<p><b>4156-AP</b></p>  <p>© MS Motorservice International GmbH</p> <p><b>TOYOTA</b></p>	<p><b>4161-AR</b></p>  <p>© MS Motorservice International GmbH</p> <p><b>IVECO</b></p>	<p><b>4165-AR</b></p>  <p>© MS Motorservice International GmbH</p> <p><b>VOLVO</b></p>



<p><b>4167-AP</b></p>  <p><b>CITROEN FIAT MINI (BMW) PEUGEOT</b></p>	<p><b>4170-AP</b></p>  <p><b>NISSAN OPEL RENAULT VAUXHALL</b></p>	<p><b>4175-AR</b></p>  <p><b>SCANIA</b></p>
<p><b>4168-AP</b></p>  <p><b>SEAT SKODA VOLKSWAGEN</b></p>	<p><b>4171-AP</b></p>  <p><b>PEUGEOT RENAULT</b></p>	<p><b>4176-UX</b></p>  <p><b>IVECO SCANIA VOLVO</b></p>
<p><b>4169-FS</b></p>  <p><b>SCANIA</b></p>	<p><b>4173-CS</b></p>  <p><b>IVECO</b></p>	<p><b>4177-AC</b></p>  <p><b>RENAULT TRUCKS (RVI) VOLVO</b></p>
<p><b>4174-FS</b></p>  <p><b>DAF</b></p>	<p><b>4179-FX</b></p>  <p><b>SCANIA</b></p>	

**MAIN APPLICATIONS**



**4180-AP**



**AUDI  
PORSCHE  
VOLKSWAGEN**

**4185-FP**



**VOLVO**

**4191-OZ**



**FORD  
FORD AUSTRALIA  
LAND ROVER**

**4181-OX**



**VOLVO**

**4186-FP**



**RENAULT**

**4192-AR**



**IVECO**

**4182-FP**



**DACIA  
RENAULT**

**4188-AP**



**BMW**

**4193-AP**



**NISSAN  
RENAULT**

**4183-FP**



**RENAULT**

**4190-FX**



**AUDI  
PORSCHE  
VOLKSWAGEN**

**4194-FS**













**RENAULT TRUCKS (RVI)  
VOLVO**









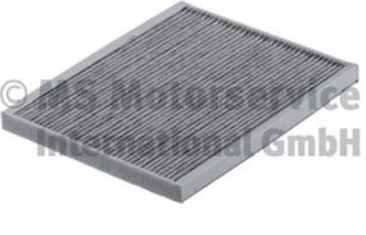
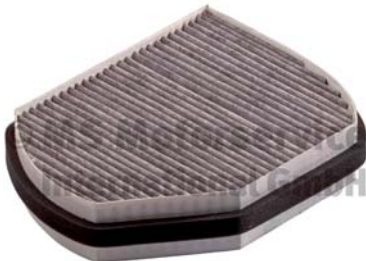

**MAIN APPLICATIONS**

<p><b>4195-OX</b></p>  <p>© MS Motorservice International GmbH</p> <p>DAF</p> <p><b>4196-FP</b></p>	<p><b>4198-OT</b></p>  <p>© MS Motorservice International GmbH</p> <p>CHRYSLER DODGE JEEP LANCIA MAYBACH MERCEDES-BENZ PUCH SSANGYONG</p> <p><b>4199-AC</b></p>	<p><b>4201-AC</b></p>  <p>© MS Motorservice International GmbH</p> <p>CITROEN PEUGEOT</p> <p><b>4203-AC</b></p>
 <p>© MS Motorservice International GmbH</p> <p>NISSAN RENAULT SUZUKI</p> <p><b>4197-ACC</b></p>	 <p>© MS Motorservice International GmbH</p> <p>SCANIA</p> <p><b>4200-ACC</b></p>	 <p>© MS Motorservice International GmbH</p> <p>CITROEN FIAT PEUGEOT</p> <p><b>4204-AC</b></p>
 <p>© MS Motorservice International GmbH</p> <p>BMW</p>	 <p>© MS Motorservice International GmbH</p> <p>BMW</p>	 <p>© MS Motorservice International GmbH</p> <p>ALFA ROMEO</p> <p><b>4205-ACC</b></p>
		 <p>© MS Motorservice International GmbH</p> <p>ALFA ROMEO</p>

MAIN APPLICATIONS

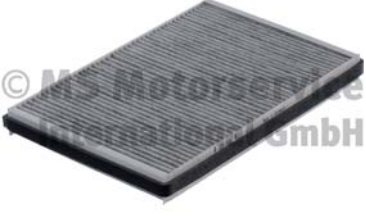
<p><b>4208-AR</b></p>  <p>© MS Motorservice International GmbH</p> <p><b>IVECO</b></p>	<p><b>4214-AC</b></p>  <p>© MS Motorservice International GmbH</p> <p><b>MERCEDES-BENZ</b></p>	<p><b>4219-AC</b></p>  <p>© MS Motorservice International GmbH</p> <p><b>CITROEN MITSUBISHI MITSUBISHI (GAC) PEUGEOT</b></p>
<p><b>4210-AC</b></p>  <p>© MS Motorservice International GmbH</p> <p><b>MERCEDES-BENZ</b></p>	<p><b>4215-AC</b></p>  <p>© MS Motorservice International GmbH</p> <p><b>BMW</b></p>	<p><b>4220-ACC</b></p>  <p>© MS Motorservice International GmbH</p> <p><b>CITROEN FIAT PEUGEOT</b></p>
<p><b>4211-AC</b></p>  <p>© MS Motorservice International GmbH</p> <p><b>AUDI</b></p>	<p><b>4216-AC</b></p>  <p>© MS Motorservice International GmbH</p> <p><b>CHEVROLET OPEL VAUXHALL</b></p>	<p><b>4221-AC</b></p>  <p>© MS Motorservice International GmbH</p> <p><b>DAF TATRA</b></p>
<p><b>4212-ACC</b></p>  <p>© MS Motorservice International GmbH</p> <p><b>AUDI</b></p>	<p><b>4217-AC</b></p>  <p>© MS Motorservice International GmbH</p> <p><b>MERCEDES-BENZ</b></p>	



<p><b>4222-AC</b></p>  <p>© MS Motorservice International GmbH</p> <p><b>FORD JAGUAR</b></p>	<p><b>4227-ACC</b></p>  <p>© MS Motorservice International GmbH</p> <p><b>MERCEDES-BENZ</b></p>	<p><b>4231-ACC</b></p>  <p>© MS Motorservice International GmbH</p> <p><b>ALFA ROMEO FIAT OPEL VAUXHALL</b></p>
<p><b>4224-ACC</b></p>  <p>© MS Motorservice International GmbH</p> <p><b>CHRYSLER MERCEDES-BENZ</b></p>	<p><b>4228-AC</b></p>  <p>© MS Motorservice International GmbH</p> <p><b>MERCEDES-BENZ VOLKSWAGEN</b></p>	<p><b>4232-ACC</b></p>  <p>© MS Motorservice International GmbH</p> <p><b>MERCEDES-BENZ</b></p>
<p><b>4225-ACC</b></p>  <p>© MS Motorservice International GmbH</p> <p><b>MERCEDES-BENZ</b></p>	<p><b>4229-ACC</b></p>  <p>© MS Motorservice International GmbH</p> <p><b>MERCEDES-BENZ VOLKSWAGEN</b></p>	<p><b>4233-ACC</b></p>  <p>© MS Motorservice International GmbH</p> <p><b>MERCEDES-BENZ</b></p>
<p><b>4226-ACC</b></p>  <p>© MS Motorservice International GmbH</p> <p><b>OPEL VAUXHALL</b></p>	<p><b>4230-ACC</b></p>  <p>© MS Motorservice International GmbH</p> <p><b>MERCEDES-BENZ</b></p>	<p><b>4234-ACC</b></p>  <p>© MS Motorservice International GmbH</p> <p><b>MERCEDES-BENZ</b></p>

**MAIN APPLICATIONS**



**4236-ACC**



© MS Motorservice International GmbH

**MERCEDES-BENZ**

**4237-FX**



© MS Motorservice International GmbH

**FORD  
FORD AUSTRALIA  
VOLVO**

**4238-AC**



© MS Motorservice International GmbH

**HONDA**

**4239-AC**



© MS Motorservice International GmbH

**LEXUS  
TOYOTA**

**4240-ACC**



© MS Motorservice International GmbH

**ALFA ROMEO  
LANCIA**

**4242-AC**

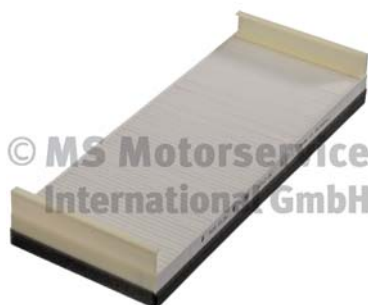

© MS Motorservice International GmbH

**FORD  
MAN  
MERCEDES-BENZ  
NEOPLAN Bus GmbH  
RENAULT TRUCKS (RVI)  
STEYR**

**4243-ACC**



© MS Motorservice International GmbH

**MAN  
STEYR**

**4244-AC**

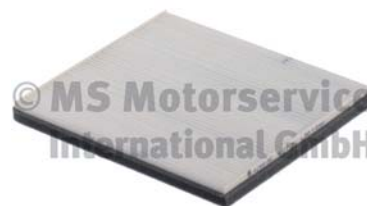

© MS Motorservice International GmbH

**TOYOTA**

**4247-AC**



© MS Motorservice International GmbH

**IVECO**

**4249-AC**

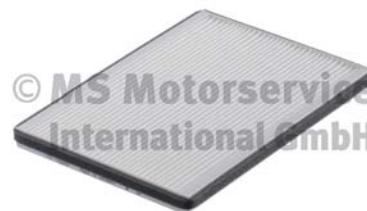

© MS Motorservice International GmbH

**SUZUKI**











**4250-AC**

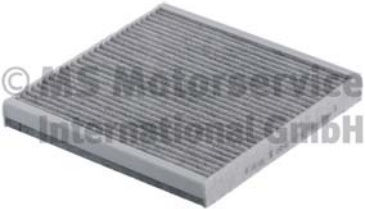

© MS Motorservice International GmbH

**DAF**

MAIN APPLICATIONS

<p>4251-ACC</p>  <p>MERCEDES-BENZ</p>	<p>4255-ACC</p>  <p>MERCEDES-BENZ</p>	<p>4259-FX</p>  <p>DAF</p>
<p>4252-ACC</p>  <p>SMART</p>	<p>4256-ACC</p>  <p>MERCEDES-BENZ</p>	<p>4260-AP</p>  <p>ALFA ROMEO OPEL VAUXHALL</p>
<p>4253-AC</p>  <p>IVECO</p>	<p>4257-OX</p>  <p>DAF</p>	<p>4261-AR</p>  <p>MAN</p>
<p>4254-AC</p>  <p>VOLVO</p>	<p>4258-FP</p>  <p>RENAULT</p>	<p>4262-AP</p>  <p>ALPINA BMW</p>

MAIN APPLICATIONS

4263-AP



OPEL  
VAUXHALL

4264-AP



NISSAN  
RENAULT

4265-AP



NISSAN  
RENAULT

4266-AP



FORD  
FORD AUSTRALIA

4267-AP



ALFA ROMEO  
CHRYSLER  
FIAT  
FORD  
LANCIA

4268-AD



DAF

4269-AP



FORD

4270-AP



FORD  
FORD AUSTRALIA  
MAZDA

4271-OX



HYUNDAI  
KIA

4272-OX



LEXUS  
TOYOTA













4275-FS

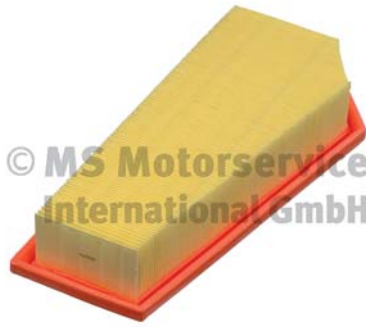

HYUNDAI  
KIA

MAIN APPLICATIONS



<p><b>4278-FP</b></p>  <p>© MS Motorservice International GmbH</p> <p><b>DACIA RENAULT</b></p>	<p><b>4283-FP</b></p>  <p>© MS Motorservice International GmbH</p> <p><b>FIAT FORD</b></p>	<p><b>4287-ACC</b></p>  <p>© MS Motorservice International GmbH</p> <p><b>BMW</b></p>
<p><b>4279-AP</b></p>	<p><b>4284-AP</b></p>	<p><b>4288-AP</b></p>
 <p>© MS Motorservice International GmbH</p> <p><b>FIAT</b></p>	 <p>© MS Motorservice International GmbH</p> <p><b>MERCEDES-BENZ</b></p>	 <p>© MS Motorservice International GmbH</p> <p><b>BMW</b></p>
<p><b>4280-AR</b></p>	<p><b>4285-AC</b></p>	<p><b>4289-FP</b></p>
 <p>© MS Motorservice International GmbH</p> <p><b>SMART</b></p>	 <p>© MS Motorservice International GmbH</p> <p><b>CITROEN PEUGEOT</b></p>	 <p>© MS Motorservice International GmbH</p> <p><b>AUDI SEAT SKODA VOLKSWAGEN</b></p>
<p><b>4282-FP</b></p>	<p><b>4286-ACC</b></p>	<p><b>4290-FP</b></p>
 <p>© MS Motorservice International GmbH</p> <p><b>RENAULT</b></p>	 <p>© MS Motorservice International GmbH</p> <p><b>CITROEN PEUGEOT</b></p>	 <p>© MS Motorservice International GmbH</p> <p><b>SEAT SKODA VOLKSWAGEN</b></p>

MAIN APPLICATIONS



**4291-FS**



© MS Motorservice International GmbH

ALFA ROMEO  
CITROEN  
FIAT  
KIA  
LANCIA  
PEUGEOT

**4297-OS**



© MS Motorservice International GmbH

AUDI  
AUDI FAW  
KTM  
SEAT  
SKODA  
SKODA SVW  
VOLKSWAGEN  
VW FAW

**4300-AR**



© MS Motorservice International GmbH

MAN  
NEOPLAN Bus GmbH  
SCANIA

**4292-AP**



© MS Motorservice International GmbH

AUDI

**4298-OS**



© MS Motorservice International GmbH

AUDI  
SEAT  
SKODA  
VOLKSWAGEN

**4304-AP**



© MS Motorservice International GmbH

TOYOTA

**4295-FP**



© MS Motorservice International GmbH

RENAULT

**4299-FP**



© MS Motorservice International GmbH

TOYOTA

**4305-AR**



© MS Motorservice International GmbH

DAF

**4296-FP**



© MS Motorservice International GmbH

RENAULT

**4306-AR**



© MS Motorservice International GmbH

FORD  
FORD AUSTRALIA  
MAZDA  
VOLVO

MAIN APPLICATIONS

<p><b>4307-AP</b></p>	<p><b>4312-AP</b></p>	<p><b>4320-FS</b></p>
 <p>© MS Motorservice International GmbH</p>	 <p>© MS Motorservice International GmbH</p>	 <p>© MS Motorservice International GmbH</p>
<p><b>MITSUBISHI SMART</b></p>	<p><b>HYUNDAI</b></p>	<p><b>DEUTZ IVECO MERCEDES-BENZ</b></p>
<p><b>4308-OX <span style="background-color: yellow;">NEW</span></b></p>	<p><b>4313-FP</b></p>	<p><b>4321-OX</b></p>
 <p>© MS Motorservice International GmbH</p>	 <p>© MS Motorservice International GmbH</p>	 <p>© MS Motorservice International GmbH</p>
<p><b>CITROEN FORD AUSTRALIA JAGUAR LAND ROVER PEUGEOT</b></p>	<p><b>RENAULT</b></p>	<p><b>RENAULT TRUCKS (RVI) VAUXHALL VOLVO</b></p>
<p><b>4309-FS</b></p>	<p><b>4317-ACC</b></p>	<p><b>4322-FS</b></p>
 <p>© MS Motorservice International GmbH</p>	 <p>© MS Motorservice International GmbH</p>	 <p>© MS Motorservice International GmbH</p>
<p><b>MITSUBISHI</b></p>	<p><b>PEUGEOT</b></p>	<p><b>RENAULT TRUCKS (RVI) VOLVO</b></p>
<p><b>4310-AP</b></p>	<p><b>4319-AR</b></p>	<p><b>4322-FS</b></p>
 <p>© MS Motorservice International GmbH</p>	 <p>© MS Motorservice International GmbH</p>	<p><b>RENAULT TRUCKS (RVI) VOLVO</b></p>
<p><b>MITSUBISHI</b></p>	<p><b>VOLVO</b></p>	<p><b>RENAULT TRUCKS (RVI) VOLVO</b></p>

**MAIN APPLICATIONS**

4325-AP



CITROEN  
DAIHATSU  
PEUGEOT  
SUBARU  
TOYOTA

4335-FS



DAIHATSU  
ISUZU  
JEEP  
NISSAN  
TOYOTA

4442-OS



FORD  
NISSAN

4329-AR



TOYOTA

4336-FS



mitsubishi

4443-OS



CITROEN  
PEUGEOT  
TOYOTA

4333-AR



RENAULT TRUCKS (RVI)  
VOLVO

4337-FS



NISSAN

4444-OS



MITSUBISHI

4334-AR











SCANIA

4338-FS

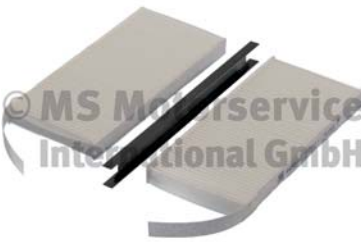

MITSUBISHI



<p><b>4447-FS</b></p>  <p>© MS Motorservice International GmbH</p> <p>HYUNDAI INGERSOLL-RAND KOMATSU LIEBHERR MASSEY-FERGUSON NEW HOLLAND VOLVO-BM</p>	<p><b>4454-ACC</b></p>  <p>© MS Motorservice International GmbH</p> <p>CHEVROLET OPEL SAAB VAUXHALL</p>	<p><b>4457-ACC</b></p>  <p>© MS Motorservice International GmbH</p> <p>FORD</p>
<p><b>4452-AP</b></p>  <p>© MS Motorservice International GmbH</p> <p>CITROEN DS MINI (BMW) PEUGEOT</p>	<p><b>4455-AC</b></p>  <p>© MS Motorservice International GmbH</p> <p>CHEVROLET OPEL SAAB VAUXHALL</p>	<p><b>4458-AC</b></p>  <p>© MS Motorservice International GmbH</p> <p>NISSAN OPEL RENAULT VAUXHALL</p>
<p><b>4453-AP</b></p>  <p>© MS Motorservice International GmbH</p> <p>SMART</p>	<p><b>4456-AC</b></p>  <p>© MS Motorservice International GmbH</p> <p>FORD</p>	<p><b>4459-AR</b></p>  <p>© MS Motorservice International GmbH</p> <p>AUDI SEAT SKODA VOLKSWAGEN</p>

MAIN APPLICATIONS



MAIN APPLICATIONS

**4460-OX**



© MS Motorservice International GmbH

ALFA ROMEO  
CHEVROLET  
CITROEN  
FIAT  
LANCIA  
OPEL  
PEUGEOT  
SAAB  
SUZUKI  
VAUXHALL

**4462-OX**



© MS Motorservice International GmbH

LEXUS  
TOYOTA

**4463-AC**



© MS Motorservice International GmbH

MAN  
MERCEDES-BENZ  
NEOPLAN Bus GmbH  
SCANIA

**4464-OC**



© MS Motorservice International GmbH

DAF  
IKARUS  
IVECO  
MERCEDES-BENZ  
NEOPLAN Bus GmbH  
RENAULT TRUCKS (RVI)  
SCANIA  
VOLVO

**4465-FC**



© MS Motorservice International GmbH

MAN

**4466-OS**



© MS Motorservice International GmbH

MWM

**4467-OX**



© MS Motorservice International GmbH

TOYOTA

**4469-FP**



© MS Motorservice International GmbH

AUDI

**4470-AR**



© MS Motorservice International GmbH











MAN  
NEOPLAN Bus GmbH

**4471-AR**

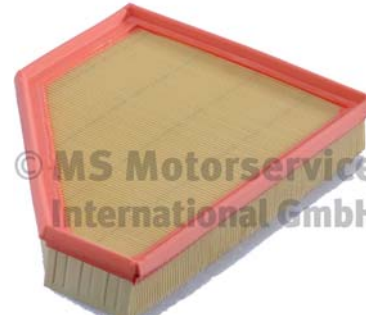

© MS Motorservice International GmbH

TOYOTA

<p><b>4472-AP</b></p>  <p>© MS Motorservice International GmbH</p> <p><b>BMW</b></p>	<p><b>4478-FX</b></p>  <p>© MS Motorservice International GmbH</p> <p><b>HINO SCANIA</b></p>	<p><b>4482-FP</b></p>  <p>© MS Motorservice International GmbH</p> <p><b>CADILLAC CHEVROLET OPEL SAAB VAUXHALL</b></p>
<p><b>4473-FC</b></p>  <p>© MS Motorservice International GmbH</p> <p><b>MAN</b></p>	<p><b>4479-FP</b></p>  <p>© MS Motorservice International GmbH</p> <p><b>RENAULT SUZUKI</b></p>	<p><b>4483-OX</b></p>  <p>© MS Motorservice International GmbH</p>
<p><b>4474-FC</b></p>  <p>© MS Motorservice International GmbH</p> <p><b>MAN NEOPLAN Bus GmbH RENAULT TRUCKS (RVI)</b></p>	<p><b>4480-AP</b></p>  <p>© MS Motorservice International GmbH</p> <p><b>BMW</b></p>	<p><b>DODGE FREIGHTLINER INFINITI JEEP MERCEDES-BENZ MERCEDES-BENZ (FJDA)</b></p>
<p><b>4475-FX</b></p>  <p>© MS Motorservice International GmbH</p> <p><b>IVECO</b></p>	<p><b>4481-ACC</b></p>  <p>© MS Motorservice International GmbH</p> <p><b>BMW</b></p>	<p><b>4484-FX</b></p>  <p>© MS Motorservice International GmbH</p> <p><b>CITROEN FIAT FORD FORD AUSTRALIA PEUGEOT</b></p>

**MAIN APPLICATIONS**

**4485-FP**



© MS Motorservice International GmbH

**MERCEDES-BENZ**

**4486-FP**



© MS Motorservice International GmbH

**MERCEDES-BENZ**

**4487-OX**



© MS Motorservice International GmbH

**BMW  
IVECO**

**4490-OX**



© MS Motorservice International GmbH

**CHEVROLET  
OPEL  
VAUXHALL**

**4492-OX**



© MS Motorservice International GmbH

**MERCEDES-BENZ**

**4493-AP**



© MS Motorservice International GmbH

**CHEVROLET  
GM HOLDEN LTD  
OPEL  
VAUXHALL**

**4494-OX**



© MS Motorservice International GmbH

**BMW**

**4495-FP**



© MS Motorservice International GmbH

**FORD  
FORD AUSTRALIA  
MAZDA  
VOLVO**

**4496-AP**



© MS Motorservice International GmbH

**CITROEN  
MITSUBISHI  
PEUGEOT**

**4497-ACC**



**MITSUBISHI**

MAIN APPLICATIONS



<p><b>4498-FP</b></p>  <p>© MS Motorservice International GmbH</p> <p><b>ALPINA BMW</b></p>	<p><b>4502-OX</b></p>  <p>© MS Motorservice International GmbH</p> <p><b>AUDI SEAT SKODA VOLKSWAGEN</b></p>	<p><b>4505-AP</b></p>  <p>© MS Motorservice International GmbH</p> <p><b>HYUNDAI KIA</b></p>
<p><b>4499-FP</b></p>  <p>© MS Motorservice International GmbH</p> <p><b>AUDI SEAT SKODA VOLKSWAGEN</b></p>	<p><b>4503-OX</b></p>  <p>© MS Motorservice International GmbH</p> <p><b>SEAT SKODA VOLKSWAGEN</b></p>	<p><b>4506-FP</b></p>  <p>© MS Motorservice International GmbH</p> <p><b>CHEVROLET DAEWOO</b></p>
<p><b>4501-OS</b></p>  <p>© MS Motorservice International GmbH</p> <p><b>FIAT IVECO</b></p>	<p><b>4504-FX</b></p>  <p>© MS Motorservice International GmbH</p> <p><b>AUDI SEAT VOLKSWAGEN</b></p>	<p><b>4507-AP</b></p>  <p>© MS Motorservice International GmbH</p> <p><b>MAZDA</b></p>
		<p><b>4508-AR</b></p>  <p>© MS Motorservice International GmbH</p> <p><b>AUDI</b></p>

**MAIN APPLICATIONS**



**4509-ACC**



**BMW**

**4510-AP**



**SEAT  
SKODA  
VOLKSWAGEN**

**4511-ACC**

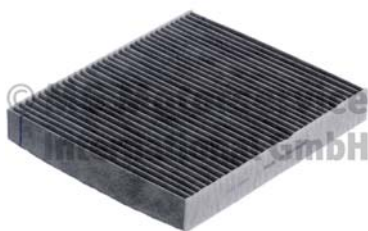

**AUDI  
SEAT  
SKODA  
VOLKSWAGEN**

**4512-ACC**

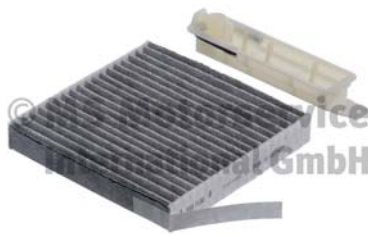

**DACIA  
NISSAN  
RENAULT**

**4513-OX**



**ALFA ROMEO  
CHRYSLER  
FIAT  
LANCIA**

**4514-AC**



**IVECO**

**4515-AP**



**BMW**

**4516-AP**



**BMW**

**4517-AP**

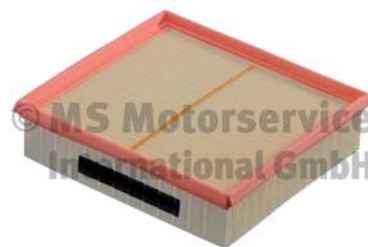

**INFINITI  
MERCEDES-BENZ**

**4521-FP**



**ALPINA  
BMW  
MINI (BMW)  
ROLLS-ROYCE**

**4522-AP**



**BMW**

**MAIN APPLICATIONS**

<p><b>4524-AR</b></p>  <p>© MS Motorservice International GmbH</p> <p>DAF TATRA</p>	<p><b>4528-AR</b></p>  <p>© MS Motorservice International GmbH</p> <p>AUDI</p>	<p><b>4533-AC</b></p>  <p>© MS Motorservice International GmbH</p> <p>AUDI VOLKSWAGEN</p>
<p><b>4525-AR</b></p>  <p>© MS Motorservice International GmbH</p> <p>MERCEDES-BENZ</p>	<p><b>4529-AP</b></p>  <p>© MS Motorservice International GmbH</p> <p>AUDI CUPRA SEAT SKODA VOLKSWAGEN</p>	<p><b>4534-FP</b></p>  <p>© MS Motorservice International GmbH</p> <p>AUDI</p>
<p><b>4526-FP</b></p>  <p>© MS Motorservice International GmbH</p> <p>AUDI SEAT</p>	<p><b>4531-ACC</b></p>  <p>© MS Motorservice International GmbH</p>	<p><b>4535-AR</b></p>  <p>© MS Motorservice International GmbH</p> <p>MAN</p>
<p><b>4527-OX</b></p>  <p>© MS Motorservice International GmbH</p> <p>DETROIT DIESEL MERCEDES-BENZ MITSUBISHI</p>	<p><b>4532-AR</b></p>  <p>© MS Motorservice International GmbH</p> <p>DAF TATRA</p>	<p><b>4536-FP</b></p>  <p>© MS Motorservice International GmbH</p> <p>AUDI</p>

MAIN APPLICATIONS

**4537-FP**



© MS Motorservice International GmbH

**MERCEDES-BENZ**

**4541-FP**



© MS Motorservice International GmbH

**AUDI**

**4545-ACC**

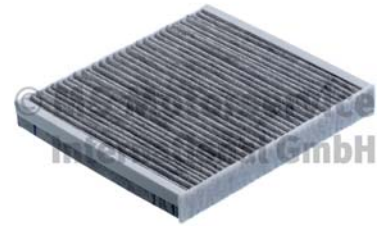

© MS Motorservice International GmbH

**AUDI  
SEAT  
SKODA  
VOLKSWAGEN**

**4538-OX**



© MS Motorservice International GmbH

**CITROEN  
JAGUAR  
LAND ROVER  
PEUGEOT**

**4542-OX**



© MS Motorservice International GmbH

**SCANIA**

**4546-AC**



© MS Motorservice International GmbH

**DAF**

**4539-FX**



© MS Motorservice International GmbH

**PORSCHE  
VOLKSWAGEN**



© MS Motorservice International GmbH

**CITROEN  
MITSUBISHI  
PEUGEOT**

**4547-AR**



© MS Motorservice International GmbH

**DAF**

**4540-OS**



© MS Motorservice International GmbH

**HYUNDAI  
KIA**

**4544-OS**



© MS Motorservice International GmbH

**AUDI  
SEAT  
SKODA  
VOLKSWAGEN**

**4548-FP**











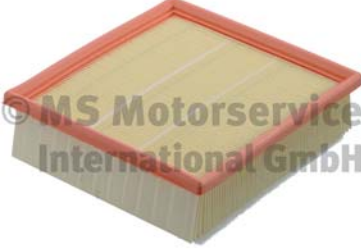

© MS Motorservice International GmbH

**BMW  
MINI (BMW)**

MAIN APPLICATIONS



<p><b>4549-OX</b></p>  <p>© MS Motorservice International GmbH</p> <p>AUDI SEAT SKODA VOLKSWAGEN</p>	<p><b>4554-FX</b></p>  <p>© MS Motorservice International GmbH</p> <p>OPEL SAAB VAUXHALL</p>	<p><b>4557-AP</b></p>  <p>© MS Motorservice International GmbH</p> <p>ABARTH ALFA ROMEO FIAT FORD OPEL VAUXHALL</p>
<p><b>4550-OX</b></p>  <p>© MS Motorservice International GmbH</p> <p>LAND ROVER VOLVO</p>	<p><b>4555-AR</b></p>  <p>© MS Motorservice International GmbH</p> <p>AUDI</p>	<p><b>4559-AC</b></p>  <p>© MS Motorservice International GmbH</p> <p>BMW</p>
<p><b>4551-AP</b></p>  <p>© MS Motorservice International GmbH</p> <p>BMW</p>	<p><b>4556-FP</b></p>  <p>© MS Motorservice International GmbH</p> <p>AUDI FORD</p>	<p><b>4560-ACC</b></p>  <p>© MS Motorservice International GmbH</p> <p>BMW</p>
<p><b>4552-AP</b></p>  <p>© MS Motorservice International GmbH</p> <p>BMW</p>		

MAIN APPLICATIONS



**4561-AP**



CITROEN  
FIAT  
PEUGEOT

**4566-OS**



FORD  
VOLVO

**4570-AP**



BMW

**4563-AR**



MINI (BMW)

**4567-OX**



HYUNDAI  
KIA

**4572-ACC**



IVECO

**4564-ACC**



MINI (BMW)

**4568-AP**



DACIA

**4573-AP**



CHEVROLET  
GM HOLDEN LTD  
OPEL  
VAUXHALL

**4565-AC**



MINI (BMW)

**4569-FC**













MAN  
NEOPLAN Bus GmbH  
NEW HOLLAND

**4574-AC**



BMW

MAIN APPLICATIONS

<p><b>4575-AC</b></p>  <p>© MS Motorservice International GmbH</p> <p><b>BMW</b></p>	<p><b>4579-FX</b></p>  <p>© MS Motorservice International GmbH</p> <p><b>AUDI SEAT SKODA VOLKSWAGEN</b></p>	<p><b>4582-AP</b></p>  <p>© MS Motorservice International GmbH</p> <p><b>BMW</b></p>
<p><b>4576-AP</b></p>  <p>© MS Motorservice International GmbH</p> <p><b>FORD</b></p>	<p><b>4580-AC</b></p>  <p>© MS Motorservice International GmbH</p> <p><b>AUDI SEAT SKODA VOLKSWAGEN</b></p>	<p><b>4583-AR</b></p>  <p>© MS Motorservice International GmbH</p> <p><b>VOLVO</b></p>
<p><b>4577-OX</b></p>  <p>© MS Motorservice International GmbH</p> <p><b>PORSCHE</b></p>	<p><b>4581-AP</b></p>  <p>© MS Motorservice International GmbH</p> <p><b>AUDI SEAT SKODA VOLKSWAGEN</b></p>	<p><b>4587-OX</b></p>  <p>© MS Motorservice International GmbH</p> <p><b>HYUNDAI KIA</b></p>
<p><b>4578-AC</b></p>  <p>© MS Motorservice International GmbH</p> <p><b>SEAT SKODA VOLKSWAGEN</b></p>	<p><b>VOLKSWAGEN</b></p>	<p><b>4588-ACC</b></p>  <p>© MS Motorservice International GmbH</p> <p><b>MAZDA</b></p>

**MAIN APPLICATIONS**

**4589-FS**



© MS Motorservice International GmbH

**HYUNDAI  
KIA**

**4591-AP**

**4595-OX**



© MS Motorservice International GmbH

**ALFA ROMEO  
FIAT  
LANCIA  
OPEL  
VAUXHALL**

**4598-OX**



© MS Motorservice International GmbH

**AUDI  
SEAT  
SKODA  
VOLKSWAGEN**

**4599-OX**



© MS Motorservice International GmbH

**HONDA**

**4593-FP**

**4596-OX**



© MS Motorservice International GmbH

**OPEL  
SAAB  
VAUXHALL**



© MS Motorservice International GmbH

**MERCEDES-BENZ**

**4600-OS**



© MS Motorservice International GmbH

**OPEL  
VAUXHALL**

**4594-AC**

**4597-OH**



© MS Motorservice International GmbH

**DAF  
MAN  
MERCEDES-BENZ  
RENAULT TRUCKS (RV1)  
SETRA  
VOLVO**



© MS Motorservice International GmbH

**MERCEDES-BENZ**

**4601-FS**



© MS Motorservice International GmbH

**BMW**















© MS Motorservice International GmbH

**MERCEDES-BENZ**

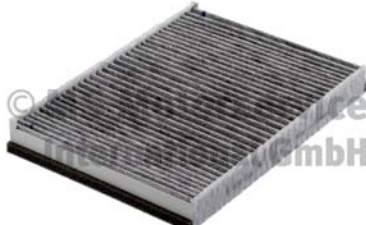
MAIN APPLICATIONS



<p><b>4602-OS</b></p>  <p>© MS Motorservice International GmbH</p> <p><b>CLAAS JOHN DEERE LIEBHERR</b></p>	<p><b>4606-AC</b></p>  <p>© MS Motorservice International GmbH</p> <p><b>HYUNDAI</b></p>	<p><b>4611-AC</b></p>  <p>© MS Motorservice International GmbH</p> <p><b>BMW MINI (BMW)</b></p>
<p><b>4603-FX</b></p>  <p>© MS Motorservice International GmbH</p> <p><b>DAF</b></p>	<p><b>4608-AC</b></p>  <p>© MS Motorservice International GmbH</p> <p><b>HYUNDAI KIA</b></p>	<p><b>4612-ACC</b></p>  <p>© MS Motorservice International GmbH</p> <p><b>VOLVO</b></p>
<p><b>4604-AC</b></p>  <p>© MS Motorservice International GmbH</p> <p><b>VOLVO</b></p>	<p><b>4609-AC</b></p>  <p>© MS Motorservice International GmbH</p> <p><b>HYUNDAI</b></p>	<p><b>4613-ACC</b></p>  <p>© MS Motorservice International GmbH</p> <p><b>LAND ROVER VOLVO</b></p>
<p><b>4605-AC</b></p>  <p>© MS Motorservice International GmbH</p> <p><b>HYUNDAI KIA</b></p>	<p><b>4610-AC</b></p>  <p>© MS Motorservice International GmbH</p> <p><b>PORSCHE</b></p>	<p><b>4614-ACC</b></p>  <p>© MS Motorservice International GmbH</p> <p><b>CITROEN</b></p>

MAIN APPLICATIONS



**4615-ACC**



OPEL  
RENAULT

**4619-ACC**



PORSCHE

**4623-AC**



MERCEDES-BENZ

**4616-ACC**



PORSCHE

**4620-ACC**



MERCEDES-BENZ  
MERCEDES-BENZ (BBDC)

**4624-ACC**



MERCEDES-BENZ

**4617-ACC**



RENAULT

**4621-ACC**



BMW  
MINI (BMW)

**4626-AR**



IVECO

**4618-ACC**



PORSCHE  
VOLKSWAGEN

**4622-ACC**



MERCEDES-BENZ

**4627-FC**



AGRIA  
HOLDER  
LOMBARDINI  
MERCEDES-BENZ  
NEOPLAN Bus GmbH  
VOLVO

MAIN APPLICATIONS

<p><b>4628-AR</b></p>  <p>© MS Motorservice International GmbH</p> <p>SCANIA</p>	<p><b>4633-AR</b></p>  <p>© MS Motorservice International GmbH</p> <p>VOLVO</p>	<p><b>4639-AC</b></p>  <p>© MS Motorservice International GmbH</p> <p>RENAULT TRUCKS (RVI)</p>
<p><b>4629-AR</b></p>  <p>© MS Motorservice International GmbH</p> <p>RENAULT TRUCKS (RVI) VOLVO</p>	<p><b>4634-FS</b></p>  <p>© MS Motorservice International GmbH</p> <p>DOOSAN KAMAZ</p>	<p><b>4640-FS</b></p>  <p>© MS Motorservice International GmbH</p> <p>VOLVO</p>
<p><b>4630-AR</b></p>  <p>© MS Motorservice International GmbH</p> <p>SCANIA</p>	<p><b>4636-AR</b></p>  <p>© MS Motorservice International GmbH</p> <p>IVECO</p>	<p><b>4641-FS</b></p>  <p>© MS Motorservice International GmbH</p> <p>CATERPILLAR</p>
<p><b>4632-FX</b></p>  <p>© MS Motorservice International GmbH</p> <p>DAF TATRA</p>	<p><b>4637-AR</b></p>  <p>© MS Motorservice International GmbH</p> <p>LIEBHERR VOLVO-BM</p>	<p><b>4643-OS</b></p>  <p>© MS Motorservice International GmbH</p> <p>RENAULT TRUCKS (RVI)</p>

MAIN APPLICATIONS

MAIN APPLICATIONS

<p><b>4644-FS</b></p>  <p>© MS Motorservice International GmbH</p>	<p><b>4648-FX</b></p>  <p>© MS Motorservice International GmbH</p>	<p><b>4652-FS</b></p>  <p>© MS Motorservice International GmbH</p>
<p><b>NEW HOLLAND</b></p>	<p><b>VOLVO</b></p>	<p><b>RENAULT TRUCKS (RVI) VOLVO</b></p>
<p><b>4645-FS</b></p>  <p>© MS Motorservice International GmbH</p>	<p><b>4649-OS</b></p>  <p>© MS Motorservice International GmbH</p>	<p><b>4653-AR</b></p>  <p>© MS Motorservice International GmbH</p>
<p><b>MERCEDES-BENZ RENAULT TRUCKS (RVI) SCANIA</b></p>	<p><b>FORD</b></p>	<p><b>SCANIA</b></p>
<p><b>4646-AR</b></p>  <p>© MS Motorservice International GmbH</p>	<p><b>4650-OS</b></p>  <p>© MS Motorservice International GmbH</p>	<p><b>4654-AP</b></p>  <p>© MS Motorservice International GmbH</p>
<p><b>RENAULT TRUCKS (RVI) VOLVO</b></p>	<p><b>FORD</b></p>	<p><b>VOLKSWAGEN</b></p>
<p><b>4647-FS</b></p>  <p>© MS Motorservice International GmbH</p>	<p><b>4651-FS</b></p>  <p>© MS Motorservice International GmbH</p>	<p><b>4655-AP</b></p>  <p>© MS Motorservice International GmbH</p>
<p><b>MERCEDES-BENZ</b></p>	<p><b>DAF</b></p>	<p><b>LEXUS TOYOTA TOYOTA GAC</b></p>



<p><b>4657-AP</b></p>  <p>© MS Motorservice International GmbH</p> <p>HYUNDAI</p>	<p><b>4661-FX</b></p>  <p>© MS Motorservice International GmbH</p> <p>SCANIA</p>	<p><b>4665-AP</b></p>  <p>© MS Motorservice International GmbH</p> <p>CITROEN CITROEN (DF-PSA) DS DS(CAPSA) MINI (BMW) OPEL PEUGEOT PEUGEOT (DF-PSA) TOYOTA GAC</p>
<p><b>4658-AR</b></p>  <p>© MS Motorservice International GmbH</p> <p>RENAULT TRUCKS (RVI) VOLVO</p>	<p><b>4662-FP</b></p>  <p>© MS Motorservice International GmbH</p> <p>VOLKSWAGEN</p>	<p><b>4667-AP</b> <b>NEW</b></p>  <p>© MS Motorservice International GmbH</p> <p>AUDI SEAT SKODA</p>
<p><b>4659-AP</b></p>  <p>© MS Motorservice International GmbH</p> <p>RENAULT TRUCKS (RVI) VOLVO</p>	<p><b>4663-FP</b></p>  <p>© MS Motorservice International GmbH</p> <p>VOLKSWAGEN</p>	<p><b>4668-OX</b> <b>NEW</b></p>  <p>© MS Motorservice International GmbH</p> <p>MERCEDES-BENZ</p>
<p><b>4660-FP</b></p>  <p>© MS Motorservice International GmbH</p> <p>BMW MINI (BMW)</p>	<p><b>4664-AR</b></p>  <p>© MS Motorservice International GmbH</p> <p>CLAAS DEUTZ JOHN DEERE LIEBHERR</p>	

MAIN APPLICATIONS



**4669-FP NEW**



© MS Motorservice International GmbH

CITROEN  
FIAT  
PEUGEOT

**4672-OX NEW**



© MS Motorservice International GmbH

BMW

**4676-AP NEW**



© MS Motorservice International GmbH

IVECO

**4670-FX NEW**



© MS Motorservice International GmbH

FUSO  
IVECO  
MITSUBISHI

**4673-OX NEW**



© MS Motorservice International GmbH

MAN

**4677-OX NEW**



© MS Motorservice International GmbH

HYUNDAI  
KIA

**4674-OX NEW**



© MS Motorservice International GmbH

BMW  
MINI (BMW)  
TOYOTA

**4678-OS NEW**



© MS Motorservice International GmbH

AUDI  
AUDI FAW  
CUPRA  
SEAT  
SKODA  
VOLKSWAGEN

**4671-OX NEW**



© MS Motorservice International GmbH

MERCEDES-BENZ  
NISSAN  
OPEL  
RENAULT











**4675-AP NEW**

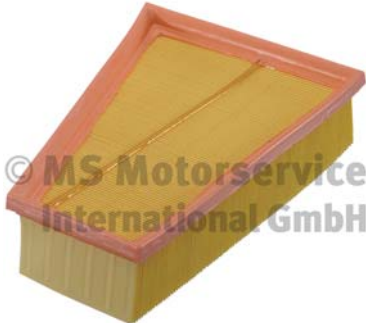

© MS Motorservice International GmbH

IVECO

MAIN APPLICATIONS

<p><b>4679-AC NEW</b></p>  <p>MERCEDES-BENZ</p>	<p><b>4683-AP NEW</b></p>  <p>MERCEDES-BENZ</p>	<p><b>4688-AP NEW</b></p>  <p>MERCEDES-BENZ</p>
<p><b>4680-AP NEW</b></p>  <p>MERCEDES-BENZ</p>	<p><b>4684-OS NEW</b></p>  <p>DACIA INFINITI MERCEDES-BENZ NISSAN RENAULT</p>	<p><b>4689-AP NEW</b></p>  <p>MERCEDES-BENZ</p>
<p><b>4681-AP NEW</b></p>  <p>DACIA RENAULT</p>	<p><b>4686-FP NEW</b></p>  <p>SEAT VOLKSWAGEN</p>	<p><b>4690-AP NEW</b></p>  <p>BMW</p>
<p><b>4682-AC NEW</b></p>  <p>AUDI SEAT SKODA VOLKSWAGEN</p>	<p><b>4687-AP NEW</b></p>  <p>MERCEDES-BENZ</p>	<p><b>4691-AP NEW</b></p>  <p>CITROEN PEUGEOT TOYOTA</p>

MAIN APPLICATIONS

**4692-AP NEW**



RENAULT

**4696-AP NEW**

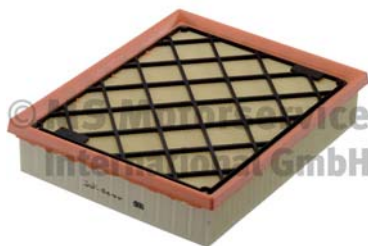

FORD

**4700-AC NEW**

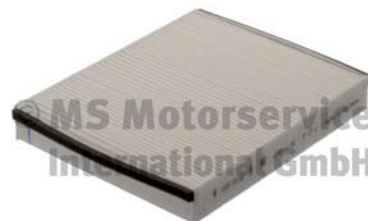

FORD  
VOLVO

**4693-AC NEW**



FORD

**4697-FP NEW**



RENAULT

**4701-AC NEW**



ALFA ROMEO

**4694-AP NEW**



BMW

**4698-AP NEW**



AUDI  
SEAT  
SKODA

**4702-AP NEW**



FIAT  
JEEP

**4695-AP NEW**



AUDI  
SEAT  
SKODA  
VOLKSWAGEN

**4699-FX NEW**



FORD

**4703-AC NEW**



IVECO

MAIN APPLICATIONS



<p><b>4704-AP NEW</b></p>  <p>INFINITI MERCEDES-BENZ</p>	<p><b>4707-ACC NEW</b></p>  <p>FORD</p>	<p><b>4711-FX NEW</b></p>  <p>DACIA NISSAN RENAULT</p>
<p><b>4705-FX NEW</b></p>  <p>CITROEN DS FORD OPEL PEUGEOT VAUXHALL</p>	<p><b>4708-AP NEW</b></p>  <p>BMW MINI (BMW)</p>	<p><b>4712-AP NEW</b></p>  <p>AUDI SEAT SKODA VOLKSWAGEN</p>
<p><b>4706-OX NEW</b></p>  <p>BMW</p>	<p><b>4709-AC NEW</b></p>  <p>DACIA NISSAN RENAULT</p>	<p><b>4713-UX NEW</b></p>  <p>ASTRA DAF FORD ISUZU IVECO JOHN DEERE NISSAN RENAULT TRUCKS (RVI) VOLVO</p>
<p><b>4710-ACC NEW</b></p>  <p>DACIA RENAULT</p>		

MAIN APPLICATIONS



**4714-UX NEW**



© MS Motorservice International GmbH

ASTRA  
FORD  
IVECO  
RENAULT TRUCKS (RVI)  
VOLVO

**4717-OX NEW**



© MS Motorservice International GmbH

DACIA  
MERCEDES-BENZ  
NISSAN  
RENAULT  
SMART

**4721-AC NEW**



© MS Motorservice International GmbH

DACIA  
NISSAN  
RENAULT

**4722-AP NEW**



© MS Motorservice International GmbH

DACIA  
RENAULT

**4723-AP NEW**



© MS Motorservice International GmbH

ALFA ROMEO  
CHRYSLER  
FIAT  
LANCIA

**4715-FP NEW**



© MS Motorservice International GmbH

FORD  
VOLVO

**4718-ACC NEW**



© MS Motorservice International GmbH

CITROEN  
PEUGEOT

**4716-OX NEW**



© MS Motorservice International GmbH

PORSCHE

**4720-AR NEW**



© MS Motorservice International GmbH

DAF

MAIN APPLICATIONS

<p><b>4724-OX NEW</b></p>  <p>© MS Motorservice International GmbH</p> <p>RENAULT TRUCKS (RVI) VOLVO</p>	<p><b>4728-AC NEW</b></p>  <p>© MS Motorservice International GmbH</p> <p>RENAULT TRUCKS (RVI) VOLVO</p>	<p><b>4731-AC NEW</b></p>  <p>© MS Motorservice International GmbH</p> <p>CITROEN PEUGEOT TOYOTA</p>
<p><b>4725-AR NEW</b></p>  <p>© MS Motorservice International GmbH</p> <p>CITROEN FIAT IVECO PEUGEOT</p>	<p><b>4729-AP NEW</b></p>  <p>© MS Motorservice International GmbH</p> <p>NISSAN RENAULT</p>	<p><b>4732-AP NEW</b></p>  <p>© MS Motorservice International GmbH</p> <p>CITROEN PEUGEOT TOYOTA</p>
<p><b>4726-AC NEW</b></p>  <p>© MS Motorservice International GmbH</p> <p>RENAULT TRUCKS (RVI) VOLVO</p>	<p><b>4730-OS NEW</b></p>  <p>© MS Motorservice International GmbH</p> <p>AUDI SEAT SKODA VOLKSWAGEN</p>	<p><b>4733-OS NEW</b></p>  <p>© MS Motorservice International GmbH</p> <p>HYUNDAI KIA</p>

MAIN APPLICATIONS

**4734-AC NEW**



FIAT  
RENAULT

**4739-AP NEW**



BMW

**4742-AP NEW**



BMW  
MINI (BMW)

**4735-FX NEW**



AUDI  
VOLKSWAGEN

**4740-FP NEW**



CITROEN  
FIAT  
FORD  
JAGUAR  
LANCIA  
LAND ROVER  
PEUGEOT

**4743-AP NEW**



HYUNDAI  
KIA

**4737-FX NEW**



AUDI  
SEAT  
SKODA  
VOLKSWAGEN

**4741-AP NEW**



FIAT

**4744-OS NEW**



VOLKSWAGEN

**4738-AP NEW**



BMW

**4745-AP NEW**



HYUNDAI

MAIN APPLICATIONS



**4746-FP NEW**



© MS Motorservice International GmbH

**BMW  
MINI (BMW)**

**4750-AP NEW**



© MS Motorservice International GmbH

**MAZDA**

**4754-FP NEW**



© MS Motorservice International GmbH

**FORD  
FORD AUSTRALIA  
LDV**

**4747-OX NEW**



© MS Motorservice International GmbH

**CHEVROLET  
OPEL  
VAUXHALL**

**4751-AP NEW**



© MS Motorservice International GmbH

**HYUNDAI  
KIA**

**4755-FP NEW**



© MS Motorservice International GmbH

**FORD  
FORD AUSTRALIA**

**4748-AP NEW**



© MS Motorservice International GmbH

**SCANIA**

**4752-OC NEW**



© MS Motorservice International GmbH

**SCANIA**

**4756-OX NEW**



© MS Motorservice International GmbH

**DAIHATSU  
LEXUS  
SUBARU  
TOYOTA**

**4749-OX NEW**



© MS Motorservice International GmbH

**AUDI**

**4753-OX NEW**



© MS Motorservice International GmbH

**BMW**

**MAIN APPLICATIONS**



**4760-AC NEW**



**BMW**

**4764-AC NEW**



**MERCEDES-BENZ**

**4768-AC NEW**

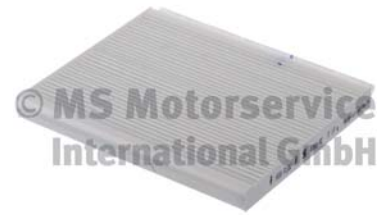

**HYUNDAI  
KIA**

**4761-AC NEW**

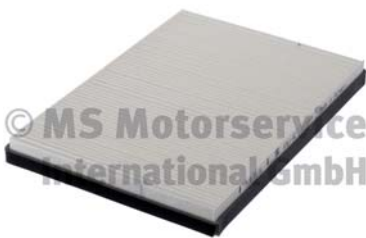

**MERCEDES-BENZ**

**4765-AC NEW**



**CITROEN  
FIAT  
PEUGEOT**

**4769-AC NEW**



**CITROEN  
FIAT  
OPEL  
PEUGEOT  
SUZUKI**

**4762-AC NEW**

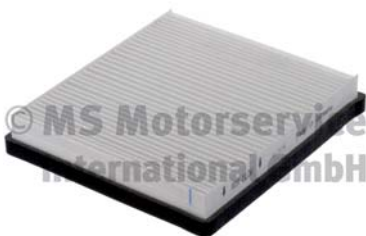

**MERCEDES-BENZ**

**4766-AC NEW**



**NISSAN**

**4770-AC NEW**



**HYUNDAI**

**4763-AC NEW**



**AUDI**

**4767-AC NEW**

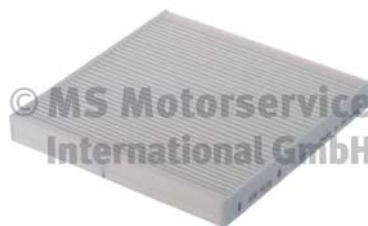

**SMART**

MAIN APPLICATIONS

<p><b>4772-AC NEW</b></p>	<p><b>4776-AC NEW</b></p>	<p><b>4782-AC NEW</b></p>
 <p>© MS Motorservice International GmbH</p> <p>HYUNDAI KIA</p>	 <p>© MS Motorservice International GmbH</p> <p>NISSAN</p>	 <p>© MS Motorservice International GmbH</p> <p>BMW</p>
<p><b>4773-AC NEW</b></p>	<p><b>4777-AC NEW</b></p>	<p><b>4783-AC NEW</b></p>
 <p>© MS Motorservice International GmbH</p> <p>HYUNDAI KIA</p>	 <p>© MS Motorservice International GmbH</p> <p>HYUNDAI KIA</p>	 <p>© MS Motorservice International GmbH</p> <p>NISSAN RENAULT</p>
<p><b>4774-AC NEW</b></p>	<p><b>4779-AC NEW</b></p>	<p><b>4784-AC NEW</b></p>
 <p>© MS Motorservice International GmbH</p> <p>HYUNDAI</p>	 <p>© MS Motorservice International GmbH</p> <p>FIAT JEEP</p>	 <p>© MS Motorservice International GmbH</p> <p>AUDI</p>
<p><b>4775-AC NEW</b></p>	<p><b>4781-AC NEW</b></p>	<p><b>4785-AC NEW</b></p>
 <p>© MS Motorservice International GmbH</p> <p>FORD</p>	 <p>© MS Motorservice International GmbH</p> <p>PEUGEOT</p>	 <p>© MS Motorservice International GmbH</p> <p>VOLVO</p>

MAIN APPLICATIONS

**4786-AC NEW**

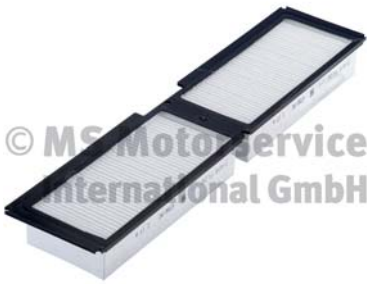

**IVECO**

**4792-AC NEW**



**MAZDA**

**4797-ACC NEW**



**NISSAN  
RENAULT**

**4788-AC NEW**



**MERCEDES-BENZ**

**4794-AC NEW**



**MERCEDES-BENZ**

**4798-ACC NEW**



**LAND ROVER  
LEXUS  
SUBARU  
TOYOTA**

**4790-AC NEW**



**RENAULT TRUCKS (RVI)**

**4795-AC NEW**



**MAZDA**

**4799-ACC NEW**



**HYUNDAI**

**4791-AC NEW**



**MAZDA**

**4796-ACC NEW**













**FORD**

**4800-AC NEW**

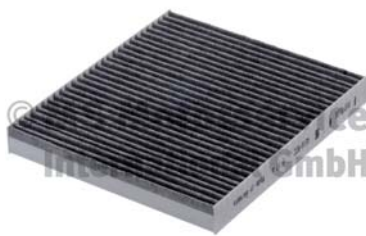

**RENAULT**

MAIN APPLICATIONS

<p><b>4805-ACC NEW</b></p>  <p><b>CITROEN PEUGEOT</b></p>	<p><b>4817-ACC NEW</b></p>  <p><b>FORD FORD AUSTRALIA</b></p>	<p><b>4822-ACC NEW</b></p>  <p><b>OPEL VAUXHALL</b></p>
<p><b>4808-ACC NEW</b></p>  <p><b>MITSUBISHI</b></p>	<p><b>4818-ACC NEW</b></p>  <p><b>CHRYSLER DODGE FIAT JEEP LANCIA</b></p>	<p><b>4825-ACC NEW</b></p>  <p><b>DACIA NISSAN RENAULT</b></p>
<p><b>4813-ACC NEW</b></p>  <p><b>PEUGEOT</b></p>	<p><b>4819-ACC NEW</b></p>  <p><b>DACIA NISSAN RENAULT</b></p>	<p><b>4826-ACC NEW</b></p>  <p><b>FIAT JEEP</b></p>
<p><b>4814-ACC NEW</b></p>  <p><b>FORD VOLVO</b></p>	<p><b>4827-ACC NEW</b></p>  <p><b>PEUGEOT</b></p>	

MAIN APPLICATIONS



**4828-ACC NEW**



**RENAULT  
SMART**

**4832-ACC NEW**



**VOLVO**

**4850-FP NEW**



**MERCEDES-BENZ**

**4829-ACC NEW**



**NISSAN  
RENAULT**

**4835-ACC NEW**



**DAF  
TATRA**

**4851-FP NEW**



**MERCEDES-BENZ**

**4830-ACC NEW**



**AUDI**

**4839-ACC NEW**



**MINI (BMW)**

**4852-FP NEW**



**MERCEDES-BENZ**

**4831-ACC NEW**



**BMW**

**4849-FP NEW**



**INFINITI  
MERCEDES-BENZ**

**4853-FP NEW**



**MERCEDES-BENZ**

MAIN APPLICATIONS

<p><b>4854-FP NEW</b></p>  <p>MERCEDES-BENZ</p>	<p><b>4865-FP NEW</b></p>  <p>MERCEDES-BENZ</p>	<p><b>4873-OX NEW</b></p>  <p>CITROEN DS OPEL PEUGEOT TOYOTA VAUXHALL</p>
<p><b>4855-FP NEW</b></p>  <p>MERCEDES-BENZ</p>	<p><b>4870-FS NEW</b></p>  <p>MAN</p>	<p><b>4874-OX NEW</b></p>  <p>ALPINA BMW</p>
<p><b>4857-FP NEW</b></p>  <p>INFINITI MERCEDES-BENZ</p>	<p><b>4871-AP NEW</b></p>  <p>PORSCHE</p>	<p><b>4875-OX NEW</b></p>  <p>AUDI PORSCHE VOLKSWAGEN</p>
<p><b>4862-OS NEW</b></p>  <p>LIEBHERR</p>	<p><b>4872-AP NEW</b></p>  <p>MERCEDES-BENZ</p>	

MAIN APPLICATIONS

**4876-OX NEW**



© MS Motorservice International GmbH

AUDI  
AUDI FAW  
PORSCHE  
VOLKSWAGEN

**4881-AR NEW**



© MS Motorservice International GmbH

DEUTZ

**4884-ACC NEW**



© MS Motorservice International GmbH

SEAT  
SKODA  
VOLKSWAGEN

**4878-OX NEW**



© MS Motorservice International GmbH

MERCEDES-BENZ

**4882-ACC NEW**



© MS Motorservice International GmbH

ABARTH  
CHRYSLER  
FIAT  
FORD  
LANCIA

**4885-ACC NEW**



© MS Motorservice International GmbH

FORD

**4879-AR NEW**



© MS Motorservice International GmbH

DEUTZ

**4883-ACC NEW**



© MS Motorservice International GmbH

CITROEN  
FIAT  
PEUGEOT

**4886-ACC NEW**



© MS Motorservice International GmbH

HYUNDAI  
KIA

**4880-AP NEW**



© MS Motorservice International GmbH

OPEL  
VAUXHALL

**4887-ACC NEW**



© MS Motorservice International GmbH

NISSAN

MAIN APPLICATIONS



<p><b>4888-ACC</b> <span style="background-color: yellow;">NEW</span></p>  <p><b>HYUNDAI</b> <b>KIA</b></p>	<p><b>4893-OX</b> <span style="background-color: yellow;">NEW</span></p>  <p><b>BMW</b></p>	<p><b>4896-OS</b> <span style="background-color: yellow;">NEW</span></p>  <p><b>OPEL</b></p>
<p><b>4889-ACC</b> <span style="background-color: yellow;">NEW</span></p>  <p><b>LAND ROVER</b></p>	<p><b>4894-AP</b> <span style="background-color: yellow;">NEW</span></p>  <p><b>BMW</b></p>	<p><b>4897-OS</b> <span style="background-color: yellow;">NEW</span></p>  <p><b>CARBODIES</b> <b>DODGE</b> <b>LAND ROVER</b> <b>TOYOTA</b></p>
<p><b>4890-ACC</b> <span style="background-color: yellow;">NEW</span></p>  <p><b>VOLVO</b></p>	<p><b>4895-OS</b> <span style="background-color: yellow;">NEW</span></p>  <p><b>BUICK</b> <b>BUICK SGM</b> <b>CADILLAC</b> <b>CADILLAC (SGM)</b> <b>CHEVROLET</b> <b>CHEVROLET (SGM)</b> <b>GMC</b> <b>OPEL</b> <b>ROEWE SAIC</b> <b>VAUXHALL</b></p>	<p><b>4898-OS</b></p>  <p><b>FORD</b></p>
<p><b>4891-ACC</b> <span style="background-color: yellow;">NEW</span></p>  <p><b>SCANIA</b></p>		

**MAIN APPLICATIONS**



**4899-AP**



NISSAN  
OPEL  
RENAULT  
VAUXHALL

**4937-AP**



FORD  
FORD AUSTRALIA

**4942-FX**



SKODA  
VOLKSWAGEN

**4935-AP**



HYUNDAI  
KIA

**4938-AP**



VOLVO

**4943-AP**



MAZDA

**4936-AP**



SEAT  
VOLKSWAGEN

**4940-UX**



CLAAS  
MERCEDES-BENZ  
SETRA

**4944-AP**



CHEVROLET  
DAEWOO

**4941-AP**







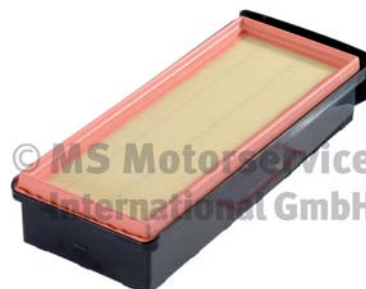







NISSAN  
RENAULT

**4945-AP**



ALPINA  
BMW

MAIN APPLICATIONS

<p><b>4946-AP</b></p>  <p>© MS Motorservice International GmbH</p> <p><b>NISSAN RENAULT</b></p>	<p><b>4950-ACC</b></p>  <p>© MS Motorservice International GmbH</p> <p><b>MERCEDES-BENZ</b></p>	<p><b>4955-FS</b></p>  <p>© MS Motorservice International GmbH</p> <p><b>SCANIA</b></p>
<p><b>4947-AC</b></p>  <p>© MS Motorservice International GmbH</p> <p><b>SCANIA</b></p>	<p><b>4951-ACC</b></p>  <p>© MS Motorservice International GmbH</p> <p><b>MERCEDES-BENZ</b></p>	<p><b>4956-OH</b></p>  <p>© MS Motorservice International GmbH</p> <p><b>SCANIA</b></p>
<p><b>4948-ACC</b></p>  <p>© MS Motorservice International GmbH</p> <p><b>AUDI SEAT SKODA VOLKSWAGEN</b></p>	<p><b>4952-ACC</b></p>  <p>© MS Motorservice International GmbH</p> <p><b>MERCEDES-BENZ</b></p>	<p><b>4957-OS</b></p>  <p>© MS Motorservice International GmbH</p> <p><b>CHEVROLET DAEWOO</b></p>
<p><b>4949-AC</b></p>  <p>© MS Motorservice International GmbH</p> <p><b>MERCEDES-BENZ</b></p>	<p><b>4954-ACC</b></p>  <p>© MS Motorservice International GmbH</p> <p><b>MERCEDES-BENZ</b></p>	<p><b>4958-FC</b></p>  <p>© MS Motorservice International GmbH</p> <p><b>ALFA ROMEO</b></p>

**MAIN APPLICATIONS**

**4959-OX**



© MS Motorservice International GmbH

**BMW  
BMW (BRILLIANCE)  
MINI (BMW)**

**4963-AR**



© MS Motorservice International GmbH

**AUDI**

**4969-AC**

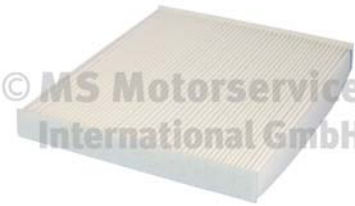

© MS Motorservice International GmbH

**VOLVO**

**4960-AP**



© MS Motorservice International GmbH

**CHEVROLET  
DAEWOO**

**4964-AP**



© MS Motorservice International GmbH

**MERCEDES-BENZ**

**4970-OX**



© MS Motorservice International GmbH

**VOLVO**

**4961-AR**



© MS Motorservice International GmbH

**AUDI**

**4967-OX**



© MS Motorservice International GmbH

**HYUNDAI  
KIA**

**4971-FX**



© MS Motorservice International GmbH

**CITROEN  
DS  
OPEL  
PEUGEOT  
VAUXHALL**

**4962-AR**



© MS Motorservice International GmbH

**AUDI  
AUDI FAW**

**4968-OX**



© MS Motorservice International GmbH

**CHEVROLET  
OPEL  
VAUXHALL**

**4972-FX**









© MS Motorservice International GmbH

**IVECO**

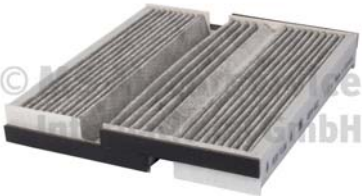
MAIN APPLICATIONS

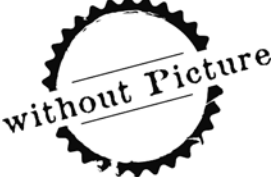

<p><b>4973-AR</b></p>  <p>© MS Motorservice International GmbH</p> <p>AUDI</p>	<p><b>9000-ACC</b></p>  <p>© MS Motorservice International GmbH</p> <p>DAF</p>	
<p><b>4974-ACC</b></p>  <p>© MS Motorservice International GmbH</p> <p>MERCEDES-BENZ</p>	<p><b>9009-AP</b></p>  <p>AUDI SEAT SKODA VOLKSWAGEN</p>	
<p><b>4976-AP</b></p>  <p>FIAT NISSAN OPEL RENAULT VAUXHALL</p>	<p><b>9010-AP</b></p>  <p>SEAT SKODA VOLKSWAGEN</p>	
<p><b>4977-FP</b></p>  <p>NISSAN RENAULT</p>		

MAIN APPLICATIONS



--	--	--

<b>D</b>	<b>PRODUKTPROGRAMM</b>
<b>E</b>	<b>PRODUCT RANGE</b>
<b>F</b>	<b>GAMME DE PRODUITS</b>
<b>ES</b>	<b>PROGRAMA DE PRODUCTOS</b>
<b>RU</b>	<b>ПРОИЗВОДСТВЕННЫЙ АССОРТИМЕНТ</b>

					
<b>500 / 595 / 695</b>					
<b>1.4 (312.AXD1A)</b> 99-140 kW (135-190 PS) 312 A1.000	08.08→	<b>4103-OX</b>			→08.11 <b>4882-ACC</b>
<b>1.4 (312.AXF11, 312.AXF1A)</b> 103-132 kW (140-180 PS) 312 A3.000	08.08→	<b>4103-OX</b>			→08.11 <b>4882-ACC</b>
<b>1.4 (312.AXF11, 312.AXF1A, 312.AXD1A)</b> 99-140 kW (135-190 PS) 312 A1.000, 312 A3.000	08.08→	<b>4103-OX</b>			→08.11 <b>4882-ACC</b>
<b>1.4 (312.AXF1A, 312.AXD1A)</b> 103-132 kW (140-180 PS) 312 A3.000	05.10→				→08.11 <b>4882-ACC</b>
<b>1.4 (312.AXT1A)</b> 99-140 kW (135-190 PS) 312 A1.000, 312 A9.000	08.08→	<b>4103-OX</b>			
<b>500C / 595C / 695C</b>					
<b>1.4 (312.AXD1A)</b> 99-140 kW (135-190 PS) 312 A1.000	05.08→				→08.11 <b>4882-ACC</b>
<b>1.4 (312.AXF11, 312.AXF1A)</b> 103-132 kW (140-180 PS) 312 A3.000	06.10→				→08.11 <b>4882-ACC</b>
<b>1.4 (312.AXF1A, 312.AXD1A)</b> 99-140 kW (135-190 PS) 312 A1.000, 312 A3.000	05.11→				→08.11 <b>4882-ACC</b>
<b>1.4 (312.AXF1A, 312.AXF11, 312.AXD1A)</b> 99-140 kW (135-190 PS) 312 A1.000, 312 A3.000	09.09→				→08.11 <b>4882-ACC</b>
<b>GRANDE PUNTO</b>					
<b>1.4 (199.AXN1B)</b> 114-132 kW (155-180 PS) 199 A8.000	07.07→ 06.10		<b>4557-AP</b>		<b>799-AC</b>
<b>1.4 ESSEESSE / SUPERSPORT (199.AXX1B)</b> 114-132 kW (155-180 PS) 199 A8.000	05.08→ 06.10				<b>799-AC</b>
<b>PUNTO</b>					
<b>1.4 (199.AXX1B)</b> 120-132 kW (163-180 PS) 955 A8.000	03.12→		<b>4557-AP</b>		<b>799-AC</b>
<b>1.4 (199.BX)</b> 107 kW (145 PS) 198 A1.000	07.16→ 12.19				<b>799-AC</b>
<b>1.4 SUPERSPORT (199.AXX1B)</b> 120-132 kW (163-180 PS) 955 A8.000	03.12→				<b>799-AC</b>
<b>PUNTO EVO</b>					
<b>1.4 (199.AXX1B)</b> 120-132 kW (163-180 PS) 955 A8.000	07.08→ 02.12				<b>799-AC</b>
<b>1.4 (199.AXX1B)</b> 120-132 kW (163-180 PS) 955 A8.000	10.09→ 02.12				<b>799-AC</b>



1-Series					
1600 TX 45-47 kW (61-64 PS) D 229-3	09.83→ 07.85			002-FS	



**A**







**Serie 900**









**1900 D**

**4627-FC**





					
<b>145 (930_)</b>					
<b>1.4 i.e. (930.A3)</b> 66 kW (90 PS) AR 33501	07.94→ 12.96			(AL), 08.95→ (ST), Bitte Abmessungen beachten, 08.95→	<b>268-FP</b> <b>643-FP</b>
<b>1.4 i.e. 16V T.S. (930.A3A)</b> 76 kW (103 PS) AR 33503, AR 38501	12.96→ 01.01	<b>545-OS</b>		(AL) (ST), Bitte Abmessungen beachten	<b>268-FP</b> <b>643-FP</b>
<b>1.6 16V T.S. (930.A2C)</b> 82-88 kW (112-120 PS) AR 32102	09.97→ 12.00	<b>545-OS</b>		(AL) (ST), Bitte Abmessungen beachten	<b>268-FP</b> <b>643-FP</b>
<b>1.6 i.e. (930.A2)</b> 76 kW (103 PS) AR 33201	10.94→ 12.96			(AL), 08.95→ (ST), Bitte Abmessungen beachten, 08.95→	<b>268-FP</b> <b>643-FP</b>
<b>1.6 i.e. 16V T.S. (930.A2)</b> 88 kW (120 PS) AR 38201, AR 67601	12.96→ 01.01	<b>545-OS</b>		(AL) (ST), Bitte Abmessungen beachten	<b>268-FP</b> <b>643-FP</b>
<b>1.7 i.e. 16V (930.A1)</b> 95 kW (129 PS) AR 33401	10.94→ 12.96			(AL), 08.95→ (ST), Bitte Abmessungen beachten, 08.95→	<b>268-FP</b> <b>643-FP</b>
<b>1.8 i.e. 16V (930.A1A)</b> 106 kW (144 PS) AR 32201	03.98→ 01.01	<b>545-OS</b>		(AL) (ST), Bitte Abmessungen beachten	<b>268-FP</b> <b>643-FP</b>
<b>1.8 i.e. 16V T.S. (930.A1A)</b> 103 kW (140 PS) AR 38401, AR 67106, AR 67199	12.96→ 12.98	<b>545-OS</b>		(AL) (ST), Bitte Abmessungen beachten	<b>268-FP</b> <b>643-FP</b>
<b>1.9 TD (930.A4)</b> 66-68 kW (90-92 PS) AR 33601, AR 67501	10.94→ 02.99				<b>075-FS</b>
<b>2.0 16V (930.A5)</b> 114 kW (155 PS) AR 32301	03.98→ 01.01	<b>545-OS</b>		(AL) (ST), Bitte Abmessungen beachten	<b>268-FP</b> <b>643-FP</b>
<b>2.0 16V T.S. (930.A5)</b> 110 kW (150 PS) AR 67204	10.95→ 01.01	<b>545-OS</b>		(AL) (ST), Bitte Abmessungen beachten	<b>268-FP</b> <b>643-FP</b>
<b>146 (930_)</b>					
<b>1.4 i.e. (930.B3)</b> 66 kW (90 PS) AR 33501	12.94→ 12.96			(AL), 08.95→ (ST), Bitte Abmessungen beachten, 08.95→	<b>268-FP</b> <b>643-FP</b>
<b>1.4 i.e. 16V T.S. (930.B3A)</b> 76 kW (103 PS) AR 33503	11.96→ 01.01	<b>545-OS</b>		(AL) (ST), Bitte Abmessungen beachten, →02.99	<b>268-FP</b> <b>643-FP</b>
<b>1.4 i.e. 16V T.S. (930.B3A)</b> 76 kW (103 PS) AR 38501	12.96→ 01.01	<b>545-OS</b>		(AL)	<b>268-FP</b>
<b>1.6 16V T.S. (930.B2C)</b> 82-88 kW (112-120 PS) AR 32102	09.97→ 12.00	<b>545-OS</b>		(AL)	<b>268-FP</b>









**A**





					
<b>146 (930_)</b>					
<b>1.6 i.e. (930.B2)</b> 76 kW (103 PS) AR 33201	12.94→ 12.96				(AL), 08.95→ (ST), Bitte Abmessungen n beachten, 08.95→ <b>268-FP</b> <b>643-FP</b>
<b>1.6 i.e. 16V T.S. (930.B2B, 930.B2C)</b> 88 kW (120 PS) AR 67601	11.96→ 10.01	<b>545-OS</b>			(AL) <b>268-FP</b> (ST), Bitte Abmessungen n beachten, →02.99 <b>643-FP</b>
<b>1.6 i.e. 16V T.S. (930.B2B, 930.B2C)</b> 88 kW (120 PS) AR 38201	11.96→ 10.01	<b>545-OS</b>			(AL) <b>268-FP</b>
<b>1.7 i.e. 16V (930.B1)</b> 95 kW (129 PS) AR 33401	12.94→ 12.96				(AL), 08.95→ (ST), Bitte Abmessungen n beachten, 08.95→ <b>268-FP</b> <b>643-FP</b>
<b>1.8 i.e. 16V T.S. (930.B1A)</b> 103 kW (140 PS) AR 38401, AR 67106	11.96→ 01.01	<b>545-OS</b>			(AL) <b>268-FP</b> (ST), Bitte Abmessungen n beachten <b>643-FP</b>
<b>1.8 i.e. 16V T.S. (930.B1A)</b> 106 kW (144 PS) AR 32201	03.98→ 01.01	<b>545-OS</b>			(AL) <b>268-FP</b> (ST), Bitte Abmessungen n beachten <b>643-FP</b>
<b>1.9 TD (930.B4A)</b> 66-68 kW (90-92 PS) AR 33601, AR 67501	12.94→ 02.99				<b>075-FS</b>
<b>2.0 16V (930.B5)</b> 114 kW (155 PS) AR 32301	03.98→ 10.01	<b>545-OS</b>			(AL) <b>268-FP</b> (ST), Bitte Abmessungen n beachten <b>643-FP</b>
<b>2.0 16V T.S. (930.B5)</b> 110 kW (150 PS) AR 67204	10.95→ 01.01	<b>545-OS</b>			(AL) <b>268-FP</b> (ST), Bitte Abmessungen n beachten <b>643-FP</b>
<b>147 (937_)</b>					
<b>1.6 16V T.SPARK (937.AXA1A, 937.AXB1A, 937.BXB1A)</b> 88 kW (120 PS) AR 32104	01.01→ 03.10	<b>545-OS</b>			
<b>1.6 16V T.SPARK ECO (937.AXA1A, 937.BXA1A)</b> 77 kW (105 PS) AR 37203	01.01→ 03.10	<b>545-OS</b>			
<b>1.9 JTD (937.AXD1A, 937.BXD1A)</b> 81-88 kW (110-120 PS) 937 A2.000	04.01→ 03.10	→10.06 <b>545-OS</b>		<b>4067-AP</b>	<b>4291-FS</b>
<b>1.9 JTD (937.AXF1A, 937.BXF1A)</b> 74-77 kW (101-105 PS) 182 B9.000	06.03→ 03.10	→10.06 <b>545-OS</b>		<b>4067-AP</b>	
<b>1.9 JTD 16V (937.AXG1B, 937.BXG1B)</b> 103 kW (140 PS) 192 A5.000	11.02→ 03.10	→09.03 <b>545-OS</b>		<b>4067-AP</b>	<b>4291-FS</b>
<b>1.9 JTD 16V (937.AXG1B, 937.BXG1B)</b> 93-103 kW (126-140 PS) 937 A4.000	09.03→ 09.04	→09.03 <b>545-OS</b>		<b>4067-AP</b>	<b>4291-FS</b>
<b>1.9 JTD 16V (937.AXM1B, 937.AXS1B)</b> 100 kW (136 PS) 192 B1.000	10.04→ 03.10	<b>545-OS</b>		<b>4067-AP</b>	<b>4291-FS</b>
<b>2.0 16V T.SPARK (937.AXA1, 937.AXC1, 937.BXC1)</b> 110-114 kW (150-155 PS) AR 32310	01.01→ 03.10	<b>545-OS</b>			

  					
<b>147 (937_)</b>					
<b>3.2 GTA (937.AXL1)</b> 184 kW (250 PS) 932 A.000	02.03→ 03.10			<b>996-AR</b>	
<b>155 (167_)</b>					
<b>1.6 16V T.S. (167.A6A)</b> 88 kW (120 PS) AR 67601	05.96→ 12.97	<b>545-OS</b>		(AL) (ST), Bitte Abmessungen beachten	<b>268-FP</b> <b>643-FP</b>
<b>1.7 T.S. (167.A4D, 167.A4H)</b> 83-85 kW (113-115 PS) AR 67105	04.93→ 04.96	<b>003-OS</b>			
<b>1.7 T.S. (167.A4G)</b> 83 kW (113 PS) AR 67103	04.93→ 04.96	<b>003-OS</b>			
<b>1.7 T.S. 16V (167.A4N)</b> 103 kW (140 PS) AR 67106	05.96→ 12.97	<b>545-OS</b>		(AL) (ST), Bitte Abmessungen beachten	<b>268-FP</b> <b>643-FP</b>
<b>1.8 T.S. (167.A4A, 167.A4C, 167.A4E)</b> 93-95 kW (126-129 PS) AR 67101	02.92→ 05.94	<b>003-OS</b>			
<b>1.8 T.S. (167.A4C, 167.A)</b> 77 kW (105 PS) AR 67402	02.92→ 12.97	<b>003-OS</b>			
<b>1.8 T.S. Sport (167.A4A, 167.A4C, 167.A4E)</b> 93-95 kW (126-129 PS) AR 67101, AR 67102	03.92→ 12.96	<b>003-OS</b>			
<b>1.9 TD (167.A3B, 167.A3)</b> 66-68 kW (90-92 PS) AR 67501	04.93→ 12.97				<b>075-FS</b>
<b>2.0 16V Turbo Q4 (167.A2B, 167.A2C, 167.A2E)</b> 137-140 kW (186-190 PS) AR 67203	01.92→ 12.97	<b>003-OS</b>			
<b>2.0 16V Turbo Q4 (167.A2B, 167.A2C, 167.A2E)</b> 137-140 kW (186-190 PS) AR 67203	03.92→ 12.97	<b>003-OS</b>			
<b>2.0 T.S. (167.A2A, 167.A2D)</b> 104-106 kW (141-144 PS) AR 67201, AR 67202	02.92→ 05.95	<b>003-OS</b>			
<b>2.0 T.S. (167.A2D)</b> 104-106 kW (141-144 PS) AR 67201, AR 67202	02.92→ 01.95	<b>003-OS</b>			
<b>2.0 T.S. 16V (167.A2G)</b> 110-114 kW (150-155 PS) AR 67204, AR 67299	03.95→ 12.97	→12.95 01.96→	<b>003-OS</b> <b>545-OS</b>	→04.96	<b>273-FP</b>
<b>2.5 TD (167.A1A, 167.A1G)</b> 92-125 kW (125-170 PS) VM 07 B, VM 31 B	04.93→ 12.97	<b>139-OS</b>			<b>075-FS</b>
<b>2.5 V6 (167.A1C, 167.A1)</b> 121 kW (165 PS) AR 67301	03.92→ 05.95	<b>003-OS</b>			
<b>2.5 V6 (167.A1C, 167.A1E)</b> 120 kW (163 PS) AR 67302, AR 67303	10.92→ 12.97	<b>003-OS</b>			
<b>156 (932_)</b>					
<b>1.6 16V T.SPARK (932.A4, 932.A4100)</b> 81-88 kW (110-120 PS) AR 32102, AR 32103, AR 32104, AR 67601	09.97→ 09.05	<b>545-OS</b>		<b>996-AR</b>	
<b>1.6 16V T.SPARK (932A4)</b> 82-88 kW (112-120 PS) AR 32102	09.97→ 09.05	<b>545-OS</b>		<b>996-AR</b>	





					
<b>156 (932_)</b>					
<b>1.8 16V T.SPARK (932.A3)</b> 106 kW (144 PS) AR 32201	09.97→ 10.00	<b>545-OS</b>	<b>996-AR</b>		
<b>1.8 16V T.SPARK (932.A3100)</b> 103 kW (140 PS) AR 32205	09.97→ 09.05	<b>545-OS</b>	<b>996-AR</b>		
<b>1.9 JTD (932.A2B00)</b> 81 kW (110 PS) AR 37101	01.01→ 05.01	<b>545-OS</b>	<b>996-AR</b>	<b>4291-FS</b>	
<b>1.9 JTD (932.A2B00, 932.A2C00)</b> 81-88 kW (110-120 PS) 937 A2.000	05.01→ 09.05	<b>545-OS</b>	<b>996-AR</b>	<b>4291-FS</b>	
<b>1.9 JTD (932.AXN00, 932.BXE00)</b> 110 kW (150 PS) 937 A5.000	07.04→ 09.05		<b>996-AR</b>		
<b>1.9 JTD (932AXE00)</b> 100 kW (136 PS) 192 B1.000	11.02→ 11.04	<b>545-OS</b>	<b>996-AR</b>	<b>4291-FS</b>	
<b>1.9 JTD (932AXE00)</b> 93-103 kW (126-140 PS) 937 A4.000	11.03→ 09.05	<b>545-OS</b>	<b>996-AR</b>	<b>4291-FS</b>	
<b>1.9 JTD (932B2)</b> 77 kW (105 PS) AR 32302	09.97→ 10.00	<b>545-OS</b>	<b>996-AR</b>		
<b>1.9 JTD 16V (932AXE00)</b> 103 kW (140 PS) 192 A5.000	11.02→ 09.05	<b>545-OS</b>	<b>996-AR</b>	<b>4291-FS</b>	
<b>2.0 16V T.SPARK (932A2)</b> 110-114 kW (150-155 PS) AR 32301, AR 32310	09.97→ 06.02	<b>545-OS</b>	<b>996-AR</b>		
<b>2.0 16V T.SPARK (932A21_)</b> 110-114 kW (150-155 PS) AR 32310	10.00→ 03.02	<b>545-OS</b>	<b>996-AR</b>		
<b>2.0 JTS (932AXA)</b> 119-122 kW (162-166 PS) 937 A1.000	03.02→ 09.05	→09.04 <b>504-OS</b>	<b>996-AR</b>		
<b>2.0 JTS (932AXD00, 932AXD01)</b> 110-121 kW (150-165 PS) 932 A2.000	03.01→ 09.05	<b>545-OS</b>	<b>996-AR</b>		
<b>2.4 JTD (932A1B_)</b> 103 kW (140 PS) 839 A6.000	10.00→ 09.05	<b>252-OS</b>	<b>996-AR</b>	<b>4291-FS</b>	
<b>2.4 JTD (932AXC)</b> 110 kW (150 PS) 841 C000	03.02→ 09.05	<b>252-OS</b>	<b>996-AR</b>	<b>4291-FS</b>	
<b>2.4 JTD (932AXF00)</b> 120-147 kW (163-200 PS) 841 M.000, 841 N.000	06.03→ 09.05		<b>996-AR</b>		
<b>2.4 JTD (932AXF00)</b> 129 kW (175 PS) 841 G.000	10.03→ 09.05		<b>996-AR</b>		
<b>2.4 JTD (932B1)</b> 99-100 kW (135-136 PS) AR 32501	09.97→ 09.03	<b>252-OS</b>	<b>996-AR</b>	<b>4291-FS</b>	
<b>2.5 V6 24V (932A1)</b> 140-141 kW (190-192 PS) AR 32401, AR 32402	09.97→ 09.02	<b>545-OS</b>	<b>996-AR</b>		
<b>2.5 V6 24V (932A11_)</b> 141 kW (192 PS) AR 32405	10.00→ 09.05	<b>545-OS</b>	<b>996-AR</b>		
<b>3.2 GTA (932AXB)</b> 184 kW (250 PS) 932 A.000	03.02→ 09.05		<b>996-AR</b>		
<b>156 Sportwagon (932_)</b>					
<b>1.6 16V T.SPARK (932A4)</b> 82-88 kW (112-120 PS) AR 32102	01.00→ 09.05	<b>545-OS</b>	<b>996-AR</b>		





  					
<b>156 Sportwagon (932_)</b>					
<b>1.6 16V T.SPARK. (932B4100)</b> 81-88 kW (110-120 PS) AR 32102, AR 32103, AR 32104, AR 67601	05.00→ 05.06	<b>545-OS</b>	<b>996-AR</b>		
<b>1.8 16V T.SPARK (932A3)</b> 106 kW (144 PS) AR 32201	05.00→ 10.00	<b>545-OS</b>	<b>996-AR</b>		
<b>1.8 16V T.SPARK (932B31_)</b> 103 kW (140 PS) AR 32205	02.97→ 05.06	<b>545-OS</b>	<b>996-AR</b>		
<b>1.9 JTD (932.B2B00)</b> 81 kW (110 PS) AR 37101	01.01→ 05.01	<b>545-OS</b>	<b>996-AR</b>		
<b>1.9 JTD (932B2)</b> 77 kW (105 PS) AR 32302	05.00→ 10.00	<b>545-OS</b>	<b>996-AR</b>		
<b>1.9 JTD (932B2B, 932B2C)</b> 81-88 kW (110-120 PS) 937 A2.000	05.01→ 05.06	<b>545-OS</b>	<b>996-AR</b>	<b>4291-FS</b>	
<b>1.9 JTD (932BXE00)</b> 100 kW (136 PS) 192 B1.000	11.02→ 11.04	<b>545-OS</b>	<b>996-AR</b>	<b>4291-FS</b>	
<b>1.9 JTD (932BXE00)</b> 93-103 kW (126-140 PS) 937 A4.000	11.03→ 05.06	<b>545-OS</b>	<b>996-AR</b>	<b>4291-FS</b>	
<b>1.9 JTD (932BXE00, 932BXN00)</b> 110 kW (150 PS) 937 A5.000	03.05→ 05.06		<b>996-AR</b>		
<b>1.9 JTD 16V (932BXE00)</b> 103 kW (140 PS) 192 A5.000	11.02→ 05.06	<b>545-OS</b>	<b>996-AR</b>	<b>4291-FS</b>	
<b>1.9 JTD 16V Q4 (932BXN20)</b> 110 kW (150 PS) 937 A5.000	07.04→ 05.06		<b>996-AR</b>		
<b>2.0 16V T.SPARK (932A2)</b> 110-114 kW (150-155 PS) AR 32301, AR 32310	05.00→ 06.02	<b>545-OS</b>	<b>996-AR</b>		
<b>2.0 16V T.SPARK (932B21_)</b> 110-114 kW (150-155 PS) AR 32310	10.00→ 03.02	<b>545-OS</b>	<b>996-AR</b>		
<b>2.0 JTS (932BXA)</b> 119-122 kW (162-166 PS) 937 A1.000	03.02→ 05.06	→09.04	<b>504-OS</b>	<b>996-AR</b>	
<b>2.0 JTS (932BXD00, 932BXD01)</b> 110-121 kW (150-165 PS) 932 A2.000	03.02→ 05.06			<b>996-AR</b>	
<b>2.4 JTD (932.B1B00)</b> 103 kW (140 PS) 839 A6.000	10.00→ 05.06	<b>252-OS</b>	<b>996-AR</b>	<b>4291-FS</b>	
<b>2.4 JTD (932.BXC00)</b> 110 kW (150 PS) 841 C000	03.02→ 05.06	<b>252-OS</b>	<b>996-AR</b>	<b>4291-FS</b>	
<b>2.4 JTD (932B1)</b> 99-100 kW (135-136 PS) AR 32501	05.00→ 09.03	<b>252-OS</b>	<b>996-AR</b>	<b>4291-FS</b>	
<b>2.4 JTD (932BXF00)</b> 120-147 kW (163-200 PS) 841 M.000, 841 N.000	06.03→ 05.06		<b>996-AR</b>		
<b>2.4 JTD (932BXF00)</b> 129 kW (175 PS) 841 G.000	10.03→ 05.06		<b>996-AR</b>		
<b>2.5 V6 24V (932A1)</b> 140 kW (190 PS) AR 32401	05.00→ 08.03	<b>545-OS</b>	<b>996-AR</b>		
<b>2.5 V6 24V (932B1100)</b> 141 kW (192 PS) AR 32405	02.97→ 05.06	<b>545-OS</b>	<b>996-AR</b>		
<b>3.2 GTA (932.BXB00)</b> 184 kW (250 PS) 932 A.000	03.02→ 05.06		<b>996-AR</b>		





					
<b>159 (939_)</b>					
<b>1.8 MPI (939AXL1A)</b> 96-103 kW (131-140 PS) 939 A4.000	06.05→ 11.11		<b>4118-OX</b>		<b>4204-AC</b> <b>4205-ACC</b>
<b>1.8 TBi (939.AXN1B)</b> 147 kW (200 PS) 939 B1.000	05.09→ 12.12		<b>4460-OX</b>		<b>4204-AC</b> <b>4205-ACC</b>
<b>1.9 JTDM 16V (939AXC1B, 939AXC12)</b> 110 kW (150 PS) 939 A2.000	09.05→ 11.11	M&H UFI	<b>4111-OX</b> <b>4460-OX</b>		<b>4204-AC</b> <b>4205-ACC</b>
<b>1.9 JTDM 16V (939AXF1B, 939AXC1B)</b> 100 kW (136 PS) 939 A8.000	09.05→ 11.11	M&H	<b>4111-OX</b> <b>4460-OX</b>		<b>4204-AC</b> <b>4205-ACC</b>
<b>1.9 JTDM 16V (939AXF1B, 939AXC1B)</b> 100 kW (136 PS) 937 A8.000	09.05→ 11.11	M&H UFI	<b>4111-OX</b> <b>4460-OX</b>		<b>4204-AC</b> <b>4205-ACC</b>
<b>1.9 JTDM 8V (939AXE1B)</b> 88 kW (120 PS) 939 A1.000	09.05→ 11.11	M&H UFI	<b>4111-OX</b> <b>4460-OX</b>		<b>4204-AC</b> <b>4205-ACC</b>
<b>1.9 JTDM 8V (939AXE1B, 939BXE1B, 939BXH1B)</b> 85 kW (115 PS) 939 A7.000	09.05→ 11.11	M&H	<b>4111-OX</b> <b>4460-OX</b>		<b>4204-AC</b> <b>4205-ACC</b>
<b>1.9 JTDM 8V (939AXE1B, 939BXE1B, 939BXH1B)</b> 85 kW (115 PS) 937 A7.000	09.05→ 11.11	M&H UFI	<b>4111-OX</b> <b>4460-OX</b>		<b>4204-AC</b> <b>4205-ACC</b>
<b>1.9 JTS (939AXA1B)</b> 118 kW (160 PS) 939 A6.000	09.05→ 11.11		<b>630-OX</b>		<b>4204-AC</b> <b>4205-ACC</b>
<b>2.0 JTDM (939AXP1B)</b> 125 kW (170 PS) 939 B3.000	05.09→ 11.11		<b>4460-OX</b>		<b>4204-AC</b> <b>4205-ACC</b>
<b>2.0 JTDM (939AXQ1B)</b> 120 kW (163 PS) 844 A2.000	05.09→ 11.11		<b>4460-OX</b>		<b>4204-AC</b> <b>4205-ACC</b>
<b>2.0 JTDM (939AXR1B)</b> 100 kW (136 PS) 939 B4.000	06.10→ 11.11		<b>4460-OX</b>		<b>4204-AC</b> <b>4205-ACC</b>
<b>2.2 JTS (939AXB1B, 939AXB11)</b> 136 kW (185 PS) 939 A5.000	09.05→ 11.11		<b>630-OX</b>		<b>4204-AC</b> <b>4205-ACC</b>
<b>2.4 JTDM (939AXD)</b> 154 kW (210 PS) 939 A9.000	07.07→ 11.11				<b>4204-AC</b> <b>4205-ACC</b>
<b>2.4 JTDM (939AXD12, 939AXD1B)</b> 147-154 kW (200-209 PS) 939 A3.000	09.05→ 11.11				<b>4204-AC</b> <b>4205-ACC</b>
<b>2.4 JTDM Q4 (939AXMB2)</b> 154 kW (210 PS) 939 A9.000	05.07→ 11.11				<b>4204-AC</b> <b>4205-ACC</b>
<b>3.2 JTS (939AXG2B)</b> 191 kW (260 PS) 939 A.000	01.08→ 11.11				<b>4204-AC</b> <b>4205-ACC</b>
<b>3.2 JTS Q4 (939AXH1B, 939AXG22)</b> 191 kW (260 PS) 939 A.000	12.05→ 11.11				<b>4204-AC</b> <b>4205-ACC</b>
<b>159 Sportwagon (939_)</b>					
<b>1.8 MPI (939BXL1A)</b> 96-103 kW (131-140 PS) 939 A4.000	06.05→ 11.11		<b>4118-OX</b>		<b>4204-AC</b> <b>4205-ACC</b>
<b>1.8 TBi (939BXN1B)</b> 147 kW (200 PS) 939 B1.000	07.09→ 11.11		<b>4460-OX</b>		<b>4204-AC</b> <b>4205-ACC</b>
<b>1.9 JTDM 16V (939BXC1B)</b> 100 kW (136 PS) 937 A8.000	03.06→ 11.11	M&H UFI	<b>4111-OX</b> <b>4460-OX</b>		<b>4204-AC</b> <b>4205-ACC</b>





					
<b>159 Sportwagon (939_)</b>					
<b>1.9 JTDM 16V (939BXC1B, 939BXC12)</b> 110 kW (150 PS) 939 A2.000	03.06→ 11.11	M&H UFI	<b>4111-OX</b> <b>4460-OX</b>		<b>4204-AC</b> <b>4205-ACC</b>
<b>1.9 JTDM 8V (939AXH1B, 939BXH1B)</b> 85 kW (115 PS) 937 A7.000	03.06→ 11.11	M&H UFI	<b>4111-OX</b> <b>4460-OX</b>		<b>4204-AC</b> <b>4205-ACC</b>
<b>1.9 JTDM 8V (939BXE1B)</b> 88 kW (120 PS) 939 A1.000	03.06→ 11.11	M&H UFI	<b>4111-OX</b> <b>4460-OX</b>		<b>4204-AC</b> <b>4205-ACC</b>
<b>1.9 JTS (939BXA1B)</b> 118 kW (160 PS) 939 A6.000	03.06→ 11.11		<b>630-OX</b>		<b>4204-AC</b> <b>4205-ACC</b>
<b>2.0 JTDM (939BXP1B)</b> 125 kW (170 PS) 939 B3.000	07.09→ 11.11		<b>4460-OX</b>		<b>4204-AC</b> <b>4205-ACC</b>
<b>2.0 JTDM (939BXQ1B)</b> 120 kW (163 PS) 844 A2.000	05.09→ 11.11		<b>4460-OX</b>		<b>4204-AC</b> <b>4205-ACC</b>
<b>2.0 JTDM (939BXR1B)</b> 100 kW (136 PS) 939 B4.000	06.10→ 11.11		<b>4460-OX</b>		<b>4204-AC</b> <b>4205-ACC</b>
<b>2.2 JTS (939BXB1B, 939BXB11)</b> 136 kW (185 PS) 939 A5.000	03.06→ 11.11		<b>630-OX</b>		<b>4204-AC</b> <b>4205-ACC</b>
<b>2.4 JTDM (939.BXM1B)</b> 154 kW (210 PS) 939 A9.000	05.07→ 12.12				<b>4204-AC</b> <b>4205-ACC</b>
<b>2.4 JTDM (939BXD1B, 939BXD12)</b> 147-154 kW (200-209 PS) 939 A3.000	03.06→ 11.11				<b>4204-AC</b> <b>4205-ACC</b>
<b>2.4 JTDM Q4 (939BXM2B)</b> 154 kW (210 PS) 939 A9.000	05.07→ 11.11				<b>4204-AC</b> <b>4205-ACC</b>
<b>3.2 JTS (939BXH1B)</b> 191 kW (260 PS) 939 A.000	02.08→ 11.11				<b>4204-AC</b> <b>4205-ACC</b>
<b>3.2 JTS Q4 (939BXG2B, 939BXG22)</b> 191 kW (260 PS) 939 A.000	03.06→ 11.11				<b>4204-AC</b> <b>4205-ACC</b>
<b>164 (164_)</b>					
<b>2.0 (164A2C)</b> 102-106 kW (138-144 PS) AR 06416	06.87→ 09.98	→08.90	<b>003-OS</b>	<b>032-FP</b> (P) <b>632-FP</b>	
<b>2.0 T.S. (164.A2H)</b> 105-109 kW (143-148 PS) AR 06420	06.87→ 09.92	→08.90	<b>003-OS</b>	<b>032-FP</b> (P) <b>632-FP</b>	
<b>2.0 T.S. (164.H3)</b> 106 kW (144 PS) AR 64103	09.92→ 09.98		<b>003-OS</b>	(AL) <b>080-FP</b>	
<b>2.0 Turbo (164A2B)</b> 128-129 kW (174-175 PS) AR 06476	10.87→ 09.98			<b>273-FP</b>	
<b>2.0 Turbo (164A2B)</b> 128-129 kW (174-175 PS) AR 06476	02.88→ 10.92			<b>273-FP</b>	
<b>2.0 Twin Spark (164A2)</b> 105-109 kW (143-148 PS) AR 06420	06.87→ 09.92	→08.90	<b>003-OS</b>	<b>032-FP</b> (P) <b>632-FP</b>	
<b>2.0 V6 Turbo (164.A2G, 164.A2F)</b> 150 kW (204 PS) AR 64101	03.91→ 09.92			<b>273-FP</b>	
<b>2.0 V6 Turbo (164.K3)</b> 148-150 kW (201-204 PS) AR 64102	09.92→ 09.98			<b>273-FP</b>	







					
<b>164 (164_)</b>					
<b>2.5 TD (164.A1A)</b> 84 kW (114 PS) VM 84 A	06.87→ 09.92	<b>052-OS</b> <b>052/3-OS</b>			<b>075-FS</b>
<b>2.5 TD (164.K2A, 164.K2B)</b> 92 kW (125 PS) VM 08 B, VM 32 B	09.92→ 09.98	<b>139-OS</b>			<b>075-FS</b>
<b>3.0 (164A)</b> 136-141 kW (184-192 PS) AR 06410	11.87→ 09.91				<b>273-FP</b>
<b>3.0 (164AG, 164H1)</b> 156-171 kW (212-233 PS) AR 64304	09.93→ 12.95				<b>273-FP</b>
<b>3.0 (164H1)</b> 156-171 kW (212-233 PS) AR 64304	04.93→ 02.95				<b>273-FP</b>
<b>3.0 (164H1)</b> 156-171 kW (212-233 PS) AR 64304	03.95→ 08.97				<b>273-FP</b>
<b>3.0 24V (164.K1)</b> 132-170 kW (180-231 PS) AR 64306, AR 66301, AR 66302	09.92→ 09.98				<b>273-FP</b>
<b>3.0 24V (164K1G, 164K1F)</b> 151-155 kW (205-211 PS) AR 66302	03.95→ 10.97				<b>273-FP</b>
<b>3.0 24V (164K1M)</b> 150-170 kW (204-231 PS) AR 64308	11.92→ 10.97				<b>273-FP</b>
<b>3.0 24V Q4 (164.K1M, 164.K1C)</b> 150-170 kW (204-231 PS) AR 64307, AR 64308	02.94→ 09.98				<b>273-FP</b>
<b>3.0 24V QV (164.H1)</b> 156-171 kW (212-233 PS) AR 64304	09.92→ 09.98				<b>273-FP</b>
<b>3.0 24V QV All-wheel Drive (164K1H)</b> 156-171 kW (212-233 PS) AR 64304, AR 64307	11.92→ 10.97				<b>273-FP</b>
<b>3.0 V6 (164.A)</b> 136-141 kW (184-192 PS) AR 06410	06.87→ 09.92				<b>273-FP</b>
<b>3.0 V6 (164.AD, 164.AH, 164.AB)</b> 135 kW (184 PS) AR 06412	06.87→ 09.92				<b>273-FP</b>
<b>3.0 V6 (164.H1A, 164.H1B, 164.K1P)</b> 132-145 kW (180-197 PS) AR 64303, AR 64305, AR 64399, AR 66303	09.92→ 09.98				<b>273-FP</b>
<b>3.0 i.e. QV (164.AG)</b> 147 kW (200 PS) AR 06430, AR 64301	09.90→ 09.92				<b>273-FP</b>
<b>166 (936_)</b>					
<b>2.0 T.Spark (936A3A_)</b> 114 kW (155 PS) AR 34103	09.98→ 10.00	<b>545-OS</b>	<b>996-AR</b>		<b>4240-ACC</b>
<b>2.0 T.Spark (936A3B00)</b> 110 kW (150 PS) AR 36301	10.00→ 06.07	<b>545-OS</b>	<b>996-AR</b>		<b>4240-ACC</b>
<b>2.0 V6 (936A3_)</b> 151 kW (205 PS) AR 34102	09.98→ 10.00	<b>545-OS</b>	<b>996-AR</b>		<b>4240-ACC</b>
<b>2.4 JTD (936A2A_)</b> 100 kW (136 PS) AR 34202	09.98→ 10.00	<b>545-OS</b>	<b>996-AR</b>		<b>4291-FS</b> <b>4240-ACC</b>
<b>2.4 JTD (936A2B_)</b> 103 kW (140 PS) 839 A6.000	10.00→ 06.07	<b>545-OS</b>	<b>996-AR</b>	→10.02	<b>4291-FS</b> <b>4240-ACC</b>
<b>2.4 JTD (936AXA00, 936A3B00)</b> 110 kW (150 PS) 841 C000	04.02→ 06.07	<b>545-OS</b>	<b>996-AR</b>	→10.02	<b>4291-FS</b> <b>4240-ACC</b>





					
<b>166 (936_)</b>					
<b>2.4 JTD (936AXC00)</b> 120-147 kW (163-200 PS) 841 M.000	07.06→ 06.07	<b>545-OS</b>		<b>996-AR</b>	
<b>2.4 JTD (936AXC00, 936AXD01)</b> 129 kW (175 PS) 841 G.000, 841 H.000	10.03→ 06.07	<b>545-OS</b>		<b>996-AR</b>	
<b>2.4 JTD (936AXC00, 936AXG00)</b> 120-147 kW (163-200 PS) 841 M.000, 936 B.000	07.05→ 06.07	<b>545-OS</b>		<b>996-AR</b>	
<b>2.4 JTD (936AXD01, 936AXC00)</b> 120-147 kW (163-200 PS) 841 M.000, 841 N.000	10.03→ 06.07	<b>545-OS</b>		<b>996-AR</b>	
<b>2.5 V6 24V (936A21_)</b> 138 kW (188 PS) AR 36201	10.00→ 06.07	<b>545-OS</b>		<b>996-AR</b>	
<b>2.5 V6 24V (936A2_)</b> 140 kW (190 PS) AR 34201	09.98→ 12.06	<b>545-OS</b>		<b>996-AR</b>	
<b>3.0 V6 24V (936A1000, 936A1001)</b> 166 kW (226 PS) AR 34301, AR 34302	09.98→ 06.07			<b>996-AR</b>	
<b>3.0 V6 24V (936A11_)</b> 162 kW (220 PS) AR 36101	10.00→ 06.07			<b>996-AR</b>	
<b>3.2 V6 24V (936AXB00, 936AXA00)</b> 176-184 kW (240-250 PS) 936 A.000	10.03→ 06.07			<b>996-AR</b>	
<b>33 (905_)</b>					
<b>1.8 TD (905A4)</b> 54 kW (73 PS) VM 82 A	01.86→ 06.90	<b>139-OS</b>			<b>075-FS</b> →12.89 <b>001-FS</b>
<b>33 (907_)</b>					
<b>1.8 TD (907A5)</b> 62 kW (84 PS) VM 96 A	07.90→ 09.94	<b>139-OS</b>			<b>001-FS</b> <b>075-FS</b>
<b>33 Sportwagon (905_)</b>					
<b>1.8 TD (905B4, 905A4)</b> 62 kW (84 PS) VM 96 A	01.86→ 12.89	<b>139-OS</b>			<b>001-FS</b> <b>075-FS</b>
<b>6 (119_)</b>					
<b>2.5 i.e. (119.AA, 119.AB)</b> 110-118 kW (150-160 PS) AR 01928	10.83→ 12.86			(P)	<b>032-FP</b> <b>632-FP</b>
<b>2.5 i.e. (119AA, 119AB)</b> 110-118 kW (150-160 PS) AR 01928	08.79→ 06.84			(P)	<b>032-FP</b> <b>632-FP</b>
<b>75 (162_)</b>					
<b>1.6 (162.B2B, 162.B2C)</b> 81 kW (110 PS) AR 06100	05.85→ 09.89	<b>003-OS</b>		08.89→ (P), 08.89→	<b>032-FP</b> <b>632-FP</b>
<b>1.6 (162B2)</b> 76-81 kW (103-110 PS) AR 61101	05.85→ 09.89	<b>003-OS</b>		08.89→ (P), 08.89→	<b>032-FP</b> <b>632-FP</b>
<b>1.6 Cat (162.B2B, 162.B2C)</b> 76-81 kW (103-110 PS) AR 61101	05.89→ 02.92	<b>003-OS</b>		(P)	<b>032-FP</b> <b>632-FP</b>
<b>1.8 (162.B1A, 162.B1B)</b> 85-89 kW (116-121 PS) AR 06202	09.85→ 06.89	<b>003-OS</b>		(P)	<b>032-FP</b> <b>632-FP</b>
<b>1.8 (162.B1H)</b> 90 kW (122 PS) AR 61201	08.89→ 02.92	<b>003-OS</b>		(P)	<b>032-FP</b> <b>632-FP</b>





					
<b>75 (162_)</b>					
<b>1.8 (162.B1H)</b> 93-95 kW (126-129 PS) AR 67101	08.89→ 02.92	<b>003-OS</b>			<b>032-FP</b> <b>632-FP</b> (P)
<b>1.8 (162.B1L, 162.B1F)</b> 88 kW (120 PS) AR 06168, AR 61102	09.88→ 02.92	<b>003-OS</b>			<b>032-FP</b> <b>632-FP</b> (P)
<b>1.8 Turbo (162.B1C, 162.B1D, 162.B1G)</b> 110-114 kW (150-155 PS) AR 06134	09.86→ 02.92	<b>003-OS</b>			<b>273-FP</b>
<b>1.8 Turbo i.e. (162.B1E)</b> 110-114 kW (150-155 PS) AR 06134, AR 06158	02.86→ 01.90	<b>003-OS</b>			<b>273-FP</b>
<b>2.0 (162.BA)</b> 94-96 kW (128-131 PS) AR 06212	05.85→ 10.88	<b>003-OS</b>			
<b>2.0 T.S Cat (162.B4A)</b> 107-109 kW (146-148 PS) AR 06224	05.85→ 02.92	<b>003-OS</b>			<b>032-FP</b> <b>632-FP</b> (P)
<b>2.0 T.S. (162.4CB, 162.B4, 162.B4A)</b> 107-109 kW (146-148 PS) AR 06166, AR 06224	01.87→ 02.92	<b>003-OS</b>			<b>032-FP</b> <b>632-FP</b> (P)
<b>2.0 TD (162.BD, 162.BG)</b> 70 kW (95 PS) VM 80 A	05.85→ 09.92				<b>075-FS</b>
<b>2.4 TD (162.B5)</b> 81 kW (110 PS) VM 81 A	01.89→ 02.92				<b>075-FS</b>
<b>2.5 V6 (162.B3)</b> 110-116 kW (150-158 PS) AR 01646, AR 01648, AR 01911	05.85→ 08.86				<b>032-FP</b> <b>632-FP</b> (P)
<b>3.0 V6 (162.B6C)</b> 139-141 kW (189-192 PS) AR 61503	02.90→ 02.92	<b>003-OS</b>			<b>032-FP</b> <b>632-FP</b> (P)
<b>3.0 V6 Cat (162.B6A)</b> 136-138 kW (185-188 PS) AR 06124	01.87→ 02.92	<b>003-OS</b>			<b>032-FP</b> <b>632-FP</b> (P)
<b>90 (162_)</b>					
<b>1.8 (162.A1A)</b> 85-89 kW (116-121 PS) AR 06202	10.84→ 07.87	<b>003-OS</b>			
<b>1.8 (162.A1)</b> 85-89 kW (116-121 PS) AR 06202	10.84→ 07.87	<b>003-OS</b>			
<b>2.0 i.e. (162.A2A, 162.A2E)</b> 94-97 kW (128-132 PS) AR 01713, AR 06212	10.84→ 07.87	<b>003-OS</b>			<b>032-FP</b> <b>632-FP</b> (P)
<b>2.0 i.e. (162.A2B)</b> 97 kW (132 PS) AR 06210	10.84→ 07.87				<b>032-FP</b> <b>632-FP</b> (P)
<b>2.4 TD (162.B5)</b> 81 kW (110 PS) VM 81 A	10.84→ 07.87				<b>075-FS</b>
<b>2.5 i.e. V6 (162.A, 162.AA)</b> 110-116 kW (150-158 PS) AR 01646, AR 01911	10.84→ 07.87				<b>032-FP</b> <b>632-FP</b> (P)
<b>ALFASUD (901_)</b>					
<b>1.2 (901.D0, 901.D1)</b> 46 kW (63 PS) AR 30102	06.72→ 09.84	→02.80	<b>003-OS</b>		
<b>1.2 (901.D5)</b> 44 kW (60 PS) AR 30102 S	03.80→ 09.84		<b>003-OS</b>		
<b>1.2 ti</b> 50 kW (68 PS) AR 30104	11.73→ 09.84	→02.80	<b>003-OS</b>		
<b>1.3 SC/ti Super (901F3C, 901G2)</b> 55 kW (75 PS) AR 30164	09.77→ 09.84	→04.78	<b>003-OS</b>		
<b>1.3 Super (901.F2)</b> 51 kW (69 PS) AR 30160	01.79→ 09.84		<b>003-OS</b>		



					
<b>ALFASUD (901_)</b>					
<b>1.3 ti (901.G0)</b> 55 kW (75 PS) AR 30184	09.77→ 09.84	→04.78	<b>003-OS</b>		
<b>1.3 ti (901.G4)</b> 63-66 kW (85-90 PS) AR 30168	03.80→ 12.84		<b>003-OS</b>		
<b>ALFASUD Giardinetta (904_)</b>					
<b>1.2 (904A)</b> 46 kW (63 PS) AR 30102	01.78→ 12.81	→02.80	<b>003-OS</b>		
<b>1.3 (904B)</b> 48-50 kW (65-68 PS) AR 30180	01.78→ 07.79	→04.78	<b>003-OS</b>		
<b>1.3 (904B2)</b> 51 kW (69 PS) AR 30160	03.80→ 12.81		<b>003-OS</b>		
<b>ALFASUD Sprint (902_)</b>					
<b>1.3 (902.A0)</b> 55 kW (75 PS) AR 30184	09.76→ 12.81	→04.78	<b>003-OS</b>		
<b>1.4 (902A)</b> 55 kW (75 PS) AR 30164	05.78→ 02.80		<b>003-OS</b>		
<b>1.4 (902A)</b> 63-66 kW (85-90 PS) AR 30168	07.79→ 12.89		<b>003-OS</b>		
<b>ALFETTA (116_)</b>					
<b>1.6 (116.B1A)</b> 78-80 kW (106-109 PS) AR 01600	01.75→ 12.84		<b>003-OS</b>		
<b>1.8 (116.B2)</b> 88-90 kW (120-122 PS) AR 01678	10.79→ 12.84		<b>003-OS</b>		
<b>1.8 (11608)</b> 87-89 kW (118-121 PS) AR 01608	10.79→ 12.84		<b>003-OS</b>		
<b>1.8 (11608, 11642)</b> 85 kW (115 PS) AR 01608 X	07.74→ 04.82		<b>003-OS</b>		
<b>2.0 (116.55F, 116.56F, 116.55N, 116.56N)</b> 94-97 kW (128-132 PS) AR 01655, AR 01713, AR 10520	07.78→ 12.84		<b>003-OS</b>		
<b>2.0 (116.55G, 116.56G)</b> 82-90 kW (112-122 PS) AR 01623	03.77→ 02.80		<b>003-OS</b>		
<b>2.0 TD (116.BA)</b> 60 kW (82 PS) VM4HT/2	10.79→ 03.83			<b>075-FS</b>	
<b>2.4 TD (116.B3)</b> 69-70 kW (94-95 PS) VM4HT 2.4	04.83→ 12.84			<b>075-FS</b>	
<b>ALFETTA GT (116_)</b>					
<b>1.6 (11604)</b> 78-80 kW (106-109 PS) AR 01600	01.76→ 09.82		<b>003-OS</b>		
<b>1.8 (11610)</b> 85 kW (115 PS) AR 01608 X	01.74→ 12.76		<b>003-OS</b>		
<b>1.8 (11610, 11654)</b> 87-89 kW (118-121 PS) AR 01608	06.74→ 12.76		<b>003-OS</b>		
<b>2.0 (11610)</b> 82-90 kW (112-122 PS) AR 01623	07.78→ 01.86		<b>003-OS</b>		
<b>2.0 (11636, 11610)</b> 96 kW (131 PS) AR 01655	06.77→ 12.84		<b>003-OS</b>		
<b>BRERA (939_)</b>					
<b>1.8 TBi (939DXN1B)</b> 147 kW (200 PS) 939 B1.000	05.09→ 06.10		<b>4460-OX</b>		<b>4204-AC</b> <b>4205-ACC</b>
<b>2.0 JTDM (939DXP1B)</b> 125 kW (170 PS) 939 B3.000	05.09→ 06.10		<b>4460-OX</b>		<b>4204-AC</b> <b>4205-ACC</b>







					
<b>BRERA (939_)</b>					
<b>2.0 JTDM (939DXQ1B)</b> 120 kW (163 PS) 844 A2.000	03.08→ 06.10	<b>4460-OX</b>			<b>4204-AC</b> <b>4205-ACC</b>
<b>2.2 JTS (939.DXB11)</b> 136 kW (185 PS) 939 A5.000	01.06→ 05.11	<b>630-OX</b>			<b>4204-AC</b> <b>4205-ACC</b>
<b>2.4 JTDM 20V (939DXD1B, 939DXD12)</b> 147-154 kW (200-209 PS) 939 A3.000	01.06→ 03.11				<b>4204-AC</b> <b>4205-ACC</b>
<b>2.4 JTDM 20V (939DXD1B, 939DXM1B)</b> 154 kW (210 PS) 939 A9.000	05.07→ 03.11				<b>4204-AC</b> <b>4205-ACC</b>
<b>3.2 JTS (939DXG2B, 939DXG1B)</b> 191 kW (260 PS) 939 A.000	03.08→ 06.10				<b>4204-AC</b> <b>4205-ACC</b>
<b>3.2 JTS Q4 (939.DXG22)</b> 191 kW (260 PS) 939 A.000	01.06→ 05.11				<b>4204-AC</b> <b>4205-ACC</b>
<b>GIULIA (105_)</b>					
<b>1.6 T.I (105)</b> 65-68 kW (88-92 PS) AR 00112	01.62→ 12.78	<b>003-OS</b>			
<b>1300 Super (115)</b> 64-65 kW (87-89 PS) AR 00530	01.74→ 12.78	<b>003-OS</b>			
<b>1300 TI (105,39)</b> 62-75 kW (84-102 PS) AR00531	04.69→ 07.75	<b>003-OS</b>			
<b>1600 Super (105,14)</b> 71-81 kW (97-110 PS) AR 00526	06.64→ 08.69	<b>003-OS</b>			
<b>1600 Super (115)</b> 71-81 kW (97-110 PS) AR 00526	01.74→ 12.78	<b>003-OS</b>			
<b>GIULIA (952_)</b>					
<b>2.2 D (952AEM250, 952AEA250)</b> 100-132 kW (136-180 PS) 552 66 388, 552 68 532	10.15→			<b>4958-FC</b>	
<b>2.2 D (952AEM250, 952AEA250)</b> 100-140 kW (136-190 PS) 463 35 975, 552 75 156, 552 84 636	08.18→			<b>4958-FC</b>	
<b>2.2 D (952AFA25, 952AFM25, 952ALA25)</b> 100-132 kW (136-180 PS) 552 66 388, 552 68 532, 552 71 040	10.15→			<b>4958-FC</b>	
<b>2.2 D (952AGA250, 952AGM250, 952ASM2, 952ASA2)</b> 100-140 kW (136-190 PS) 463 35 975, 552 66 388, 552 68 532, 552 84 636	10.15→			<b>4958-FC</b>	
<b>2.2 D (952ALA25, 952AFM25, 952APA2)</b> 100-154 kW (136-209 PS) 463 35 975, 552 68 818, 552 84 636	08.18→			<b>4958-FC</b>	
<b>2.2 D Q4 (952AFA45M)</b> 132-154 kW (180-209 PS) 552 68 818	04.17→			<b>4958-FC</b>	
<b>2.2 D Q4 (952AFA45M, 952ANA4)</b> 132-154 kW (180-209 PS) 552 68 818, 552 84 529	08.18→			<b>4958-FC</b>	
<b>2.2 D Q4 (952AHA45, 952AMA4)</b> 132-154 kW (180-209 PS) 552 68 818, 552 84 529	11.16→			<b>4958-FC</b>	
<b>GIULIA GT (105_)</b>					
<b>1300 Super</b> 64-65 kW (87-89 PS) AR 00530	01.74→ 12.78	<b>003-OS</b>			

					
<b>GIULIA GT (105_)</b>					
<b>1600 Super</b> 71-81 kW (97-110 PS) AR 00526	01.74→ 12.78		<b>003-OS</b>		
<b>GIULIA SPIDER (101_)</b>					
<b>1.6</b> 65-68 kW (88-92 PS) AR 00112	03.62→ 12.66		<b>003-OS</b>		
<b>1.6 (101.23)</b> 82-83 kW (112-113 PS) AR 00121, AR 00516	03.62→ 02.69		<b>003-OS</b>		
<b>GIULIETTA (116_)</b>					
<b>1.3 (116.44A)</b> 66-70 kW (90-95 PS) AR 01644	10.77→ 06.83		<b>003-OS</b>		
<b>1.6 (116.50B)</b> 78-80 kW (106-109 PS) AR 01600	10.77→ 04.85		<b>003-OS</b>		
<b>1.8 (116.AA, 116.AB)</b> 88-90 kW (120-122 PS) AR 01678	04.79→ 04.85		<b>003-OS</b>		
<b>1.8 (116AA, 116AB)</b> 88-90 kW (120-122 PS) AR 01678	06.83→ 07.85		<b>003-OS</b>		
<b>2.0 (116.A1A)</b> 96 kW (131 PS) AR 01655, AR 11671	06.80→ 04.85		<b>003-OS</b>		
<b>2.0 TD (116A2)</b> 61 kW (83 PS) VM 4 HT	01.83→ 12.85			<b>030-FC</b>	
<b>2.0 Turbo (116)</b> 125 kW (170 PS) AR 01699	04.83→ 06.85			<b>030-FC</b>	
<b>GIULIETTA (940_)</b>					
<b>1.4 BiFuel (940FXA1A, 940FXT1A)</b> 88 kW (120 PS) 198 A4.000	12.11→ 02.17		<b>4103-OX</b>		<b>4701-AC</b>
<b>1.4 TB (940FXA1A)</b> 88 kW (120 PS) 198 A4.000, 940 B7.000	04.10→		<b>4103-OX</b>		<b>4701-AC</b>
<b>1.4 TB (940FXB1A)</b> 110-125 kW (150-170 PS) 940 A2.000	04.10→		<b>4103-OX</b>		<b>4701-AC</b>
<b>1.4 TB (940FXF1A)</b> 85 kW (116 PS) 940 A6.000	04.10→ 02.16		<b>4103-OX</b>		<b>4701-AC</b>
<b>1.4 TB (940FXG1A)</b> 120 kW (163 PS) 955 A8.000	04.10→		<b>4103-OX</b>		<b>4701-AC</b>
<b>1.4 TB (940FXN1A, 940FXU1A)</b> 77 kW (105 PS) 940 B1.000, 940 B8.000	04.11→		<b>4103-OX</b>		<b>4701-AC</b>
<b>1.6 JTDM (940FXD1A)</b> 77 kW (105 PS) 940 A3.000	04.10→		<b>4595-OX</b>		<b>4701-AC</b>
<b>1.8 TBi (940FXC1A)</b> 169-177 kW (230-241 PS) 940 A1.000	04.10→ 02.16		<b>4460-OX</b>	→03.14 <b>4260-AP</b>	<b>4701-AC</b>
<b>1.8 TBi (940FXC1A)</b> 169-177 kW (230-241 PS) 940 A1.000	04.10→ 09.13		<b>4460-OX</b>	<b>4260-AP</b>	<b>4701-AC</b>
<b>1.8 TBi (940FXR11)</b> 177 kW (241 PS) 940 B2.000, 960 A1.000	09.13→		<b>4460-OX</b>		
<b>2.0 JTDM (940.FXL1A)</b> 103 kW (140 PS) 940 A5.000	04.10→		<b>4595-OX</b>		<b>4701-AC</b>
<b>2.0 JTDM (940FXE1A)</b> 110-125 kW (150-170 PS) 552 83 099, 940 A4.000	04.10→		<b>4595-OX</b>		<b>4701-AC</b>





					
<b>GIULIETTA (940_)</b>					
<b>2.0 JTDM (940FXH1A, 940FXH11, 940.FXZ11, 940.FXZ1A)</b> 120 kW (163 PS) 940 A7.000, 940 B9.000	04.10→	<b>4595-OX</b>			<b>4701-AC</b>
<b>2.0 JTDM (940FXM1A, 940FXS1A, 940FYD1A)</b> 100 kW (136 PS) 940 A8.000, 940 B6.000, 940 C4.000	04.10→ 02.16	<b>4595-OX</b>			<b>4701-AC</b>
<b>GT (937_)</b>					
<b>1.8 TS (937CXR1A)</b> 103 kW (140 PS) AR 32205	11.03→ 09.10	<b>545-OS</b>			
<b>1.9 JTD (937CXN1B)</b> 110 kW (150 PS) 937 A5.000	11.03→ 09.10	<b>545-OS</b>	<b>4067-AP</b>		
<b>1.9 JTD (937CXN1B, 937CXZ1B)</b> 125 kW (170 PS) 937 A6.000	05.08→ 09.10	<b>545-OS</b>	<b>4067-AP</b>		
<b>2.0 JTS (937CXH11, 937CXH1A, 937CXT1A)</b> 110-121 kW (150-165 PS) 932 A2.000	12.06→ 09.10	<b>504-OS</b>			
<b>2.0 JTS (937CXH1A, 937CXH11)</b> 110-122 kW (150-166 PS) 932 A2.000, 937 A1.000	11.03→ 09.10	<b>504-OS</b>			
<b>3.2 GTA (937CXP1B)</b> 176-184 kW (240-250 PS) 936 A.000	11.03→ 09.10		<b>996-AR</b>		
<b>GTV (116_)</b>					
<b>2.0 (116.36 E)</b> 94-96 kW (128-131 PS) AR 06212	01.85→ 12.85	<b>003-OS</b>			
<b>2.0 (11636)</b> 94-96 kW (128-131 PS) AR 01655, AR 06212	07.78→ 01.86	<b>003-OS</b>			
<b>GTV (916_)</b>					
<b>1.8 16V (916C3)</b> 106 kW (144 PS) AR 32201	05.98→ 10.05	<b>545-OS</b>	<b>996-AR</b>	<b>273-FP</b>	
<b>2.0 JTS (916CXA00)</b> 119-122 kW (162-166 PS) 937 A1.000	04.03→ 10.05	→09.04 <b>545-OS</b>	<b>996-AR</b>		
<b>2.0 T.SPARK 16V (916.C2_, 916C2C00)</b> 110-114 kW (150-155 PS) AR 16201, AR 32310	06.95→ 10.05	<b>545-OS</b>	<b>996-AR</b>	<b>273-FP</b>	
<b>2.0 T.SPARK 16V (916C2C)</b> 114 kW (155 PS) AR 32301	05.98→ 03.03		<b>996-AR</b>		
<b>2.0 V6 Turbo (916.C2A)</b> 148 kW (202 PS) AR 16202	06.95→ 09.98		<b>996-AR</b>	<b>273-FP</b>	
<b>3.0 V6 24V (916.C1)</b> 162 kW (220 PS) AR 16102	10.96→ 10.00			→07.00 <b>273-FP</b>	
<b>3.0 V6 24V (916.C1B_)</b> 160 kW (218 PS) AR 16105	10.00→ 10.05			<b>273-FP</b>	
<b>MITO (955_)</b>					
<b>0.9 (955AXY1B, 955AXZ1B)</b> 74-77 kW (101-105 PS) 199 B6.000	12.13→	<b>4513-OX</b>	<b>4723-AP</b>		<b>799-AC</b> <b>4231-ACC</b>
<b>0.9 TwinAir (955.AXW1B)</b> 63 kW (86 PS) 312 A2.000	07.11→	<b>4513-OX</b>	<b>4723-AP</b>		<b>799-AC</b> <b>4231-ACC</b>
<b>0.9 TwinAir (955AXY1B)</b> 74-77 kW (101-105 PS) 199 B6.000	04.13→	<b>4513-OX</b>	<b>4723-AP</b>		<b>799-AC</b> <b>4231-ACC</b>

					
<b>MITO (955_)</b>					
<b>1.3 MultiJet (955AXH1B, 955AXT1A)</b> 66 kW (90 PS) 199 A3.000, 955 B2.000	08.08→ 08.10	UFI Housing	<b>4099-OX</b> <b>4103-OX</b>	<b>4131-AP</b>	<b>799-AC</b> <b>4231-ACC</b>
<b>1.3 MultiJet (955AXP1A, 955AYC1A)</b> 70 kW (95 PS) 199 B1.000, 330 A1.000	09.09→ 12.18	UFI Housing	<b>4099-OX</b> <b>4103-OX</b> <b>4460-OX</b>	<b>4131-AP</b>	<b>799-AC</b> <b>4231-ACC</b>
<b>1.3 MultiJet (955AXT1A)</b> 62 kW (84 PS) 199 B4.000	01.11→	UFI Housing	<b>4099-OX</b> <b>4103-OX</b> <b>4460-OX</b>	<b>4131-AP</b>	<b>799-AC</b> <b>4231-ACC</b>
<b>1.3 MultiJet (955AXT1A, 955AYA1A)</b> 59 kW (80 PS) 199 B8.000	12.13→				<b>799-AC</b>
<b>1.4 (955.AXB1B, 955.AXU1A)</b> 57 kW (78 PS) 350 A1.000	03.11→		<b>109-OS</b>	<b>4557-AP</b>	<b>799-AC</b> <b>4231-ACC</b>
<b>1.4 (955AXB1B)</b> 57-58 kW (78-79 PS) 955 A1.000	08.08→ 08.13		<b>109-OS</b>	<b>4557-AP</b>	<b>799-AC</b> <b>4231-ACC</b>
<b>1.4 (955AXB1B, 955.AXF1B)</b> 70 kW (95 PS) 199 A6.000	09.08→ 08.13		<b>109-OS</b>	<b>4557-AP</b>	<b>799-AC</b> <b>4231-ACC</b>
<b>1.4 (955AXV1A)</b> 51 kW (69 PS) 955 A9.000	05.11→			<b>4267-AP</b>	<b>799-AC</b>
<b>1.4 Bifuel (955.AXG1A)</b> 88 kW (120 PS) 198 A4.000	04.16→				<b>799-AC</b>
<b>1.4 Bifuel (955AXG1A)</b> 88 kW (120 PS) 198 A4.000	01.09→		<b>4103-OX</b>	<b>4557-AP</b>	<b>799-AC</b> <b>4231-ACC</b>
<b>1.4 MultiAir (955AXL1B)</b> 77 kW (105 PS) 955 A6.000	09.09→ 08.13				<b>799-AC</b>
<b>1.4 MultiAir (955AXN1B)</b> 110-125 kW (150-170 PS) 940 A2.000	09.09→		<b>4103-OX</b>	<b>4557-AP</b>	<b>799-AC</b> <b>4231-ACC</b>
<b>1.4 TB (955.AYB11, 955.AXB1B)</b> 103 kW (140 PS) 955 B1.000	12.13→			<b>4557-AP</b>	<b>799-AC</b>
<b>1.4 TJet (955AXA1B)</b> 114 kW (155 PS) 199 A8.000	08.08→ 06.11		<b>4103-OX</b>	<b>4557-AP</b>	<b>799-AC</b> <b>4231-ACC</b>
<b>1.4 TJet (955AXD1B)</b> 110 kW (150 PS) 198 A1.000	09.08→ 06.11		<b>4103-OX</b>	<b>4557-AP</b>	<b>799-AC</b> <b>4231-ACC</b>
<b>1.4 TJet (955AXG1A)</b> 88 kW (120 PS) 198 A4.000	08.08→		<b>4103-OX</b>	<b>4557-AP</b>	<b>799-AC</b> <b>4231-ACC</b>
<b>1.4 Turbo MultiAir (955AXM1A, 955AXR11)</b> 99 kW (135 PS) 955 A2.000, 955 A7.000	10.09→		<b>4103-OX</b>	<b>4557-AP</b>	<b>799-AC</b> <b>4231-ACC</b>
<b>1.4 Turbo MultiAir (955AXS1B, 955AXS11)</b> 120 kW (163 PS) 955 A8.000	10.09→			<b>4557-AP</b>	<b>799-AC</b>
<b>1.6 JTDM (955AXC1B)</b> 88 kW (120 PS) 198 A2.000, 955 A3.000	08.08→		<b>4460-OX</b> <b>4595-OX</b>	<b>4557-AP</b>	<b>799-AC</b> <b>4231-ACC</b>
<b>1.6 JTDM (955AXE1B)</b> 85 kW (115 PS) 955 A4.000	08.08→		<b>4460-OX</b> <b>4595-OX</b>	<b>4557-AP</b>	<b>799-AC</b> <b>4231-ACC</b>
<b>RZ (162_)</b>					
<b>3.0 V6 Zagato (162D1)</b> 151-155 kW (205-211 PS) AR 61501	01.92→ 12.94				<b>032-FP</b> <b>632-FP</b>



					
<b>SPIDER</b>					
<b>3.0i 132 kW (180 PS)</b> AR 64305	10.94→				<b>273-FP</b>
<b>SPIDER (105_)</b>					
<b>1300 (10591)</b> 64-65 kW (87-89 PS) AR 00530	01.68→ 12.77	<b>003-OS</b>			
<b>1600 (10503)</b> 71-81 kW (97-110 PS) AR 00526, AR 00536, AR 01600	03.66→ 12.68	<b>003-OS</b>			
<b>SPIDER (115_)</b>					
<b>1600 (11507)</b> 80 kW (109 PS) AR 00536	03.71→ 12.79	<b>003-OS</b>			
<b>1600 (11535)</b> 71-81 kW (97-110 PS) AR 00526	03.76→ 12.90	<b>003-OS</b>			
<b>1600 (115A2)</b> 79 kW (107 PS) AR 01563	01.90→ 12.93	<b>003-OS</b>			
<b>2.0 (115A1A)</b> 81 kW (110 PS) AR 01615	01.74→ 12.84	<b>003-OS</b>			<b>032-FP</b> (P) <b>632-FP</b>
<b>2000 (11538, 115661)</b> 92-94 kW (125-126 PS) AR 00515	08.86→ 12.90	<b>003-OS</b>			(P) <b>632-FP</b>
<b>2000 (11538, 115A1)</b> 92-94 kW (125-126 PS) AR 00515, AR 01590	01.77→ 12.93	<b>003-OS</b>		(P), 06.86→	<b>632-FP</b>
<b>2000 (115680, 115681)</b> 85 kW (116 PS) AR 01544	08.86→ 12.90	<b>003-OS</b>			<b>032-FP</b> (P) <b>632-FP</b>
<b>2000 (115A1A)</b> 86-88 kW (120 PS) AR 01588	01.90→ 12.93	<b>003-OS</b>			<b>032-FP</b> (P) <b>632-FP</b>
<b>SPIDER (916_)</b>					
<b>1.8 16V (916S3)</b> 106 kW (144 PS) AR 32201	05.98→ 04.05	<b>545-OS</b>		<b>996-AR</b>	
<b>2.0 JTS (916SXA00)</b> 119-122 kW (162-166 PS) 937 A1.000	04.03→ 04.05	→07.04 <b>504-OS</b>		<b>996-AR</b>	
<b>2.0 T.SPARK 16V (916S2B)</b> 114 kW (155 PS) AR 32301	05.98→ 08.00	<b>545-OS</b>		<b>996-AR</b>	<b>273-FP</b>
<b>2.0 T.SPARK 16V (916S2C00)</b> 110-114 kW (150-155 PS) AR 16201, AR 32310	06.95→ 04.05	<b>545-OS</b>		<b>996-AR</b>	<b>273-FP</b>
<b>2.0 V6 Turbo (916S2A)</b> 148 kW (202 PS) AR 16202	05.98→ 04.05				<b>273-FP</b>
<b>3.0 V6 (916S1)</b> 141 kW (192 PS) AR 16199	04.95→ 04.98			<b>996-AR</b>	
<b>3.0 V6 (916S1)</b> 141 kW (192 PS) AR 16101	06.95→ 04.05			<b>996-AR</b>	
<b>3.0 V6 (916S1B00)</b> 160 kW (218 PS) AR 16105	09.94→ 04.05			<b>996-AR</b>	
<b>3.0 V6 24V (916S1)</b> 162 kW (220 PS) AR 16102	01.99→ 10.03			<b>996-AR</b>	
<b>SPIDER (939_)</b>					
<b>1.8 TBi (939DXN1B)</b> 147 kW (200 PS) 939 B1.000	05.09→ 03.11	<b>4460-OX</b>			<b>4204-AC</b> <b>4205-ACC</b>
<b>2.0 JTDM (939DXP1B, 939EXP1B)</b> 125 kW (170 PS) 939 B3.000	05.09→ 06.10	<b>4460-OX</b>			<b>4204-AC</b> <b>4205-ACC</b>

					
<b>SPIDER (939_)</b>					
<b>2.0 JTDM (939DXQ1B)</b> 120 kW (163 PS) 844 A2.000	04.09→ 03.11	<b>4460-OX</b>			<b>4204-AC</b> <b>4205-ACC</b>
<b>2.2 JTS (939EXB1B, 939EXB11)</b> 136 kW (185 PS) 939 A5.000	03.06→ 03.11				<b>4204-AC</b> <b>4205-ACC</b>
<b>2.4 JTDM (939DXM1B, 939EXM1B)</b> 147-154 kW (200-209 PS) 939 A3.000	03.08→ 03.11				<b>4204-AC</b> <b>4205-ACC</b>
<b>2.4 JTDM (939EXD1B, 939EXD12)</b> 147-154 kW (200-209 PS) 939 A3.000	03.06→ 03.11				<b>4204-AC</b> <b>4205-ACC</b>
<b>3.2 JTS (939EXG2B)</b> 191 kW (260 PS) 939 A.000	03.08→ 03.11				<b>4204-AC</b> <b>4205-ACC</b>
<b>3.2 JTS Q4 (939EXG2B, 939EXG22)</b> 191 kW (260 PS) 939 A.000	03.06→ 03.11				<b>4204-AC</b> <b>4205-ACC</b>
<b>SZ (162_)</b>					
<b>3.0 V6 Zagato (162C1)</b> 151-155 kW (205-211 PS) AR 61501	09.88→ 08.94			<b>032-FP</b> <b>632-FP</b> (P)	
<b>AR 6 Van (280_)</b>					
<b>2.4 D (280)</b> 53 kW (72 PS) 8144.61.200	04.85→ 02.86	09.85→	<b>359-OS</b>		<b>075-FS</b>
<b>2.4 TD (280)</b> 68 kW (92 PS) 8144.21.220	09.86→ 12.89		<b>359-OS</b>		<b>075-FS</b>
<b>2.5 D (280)</b> 55 kW (75 PS) 8144.67.220	03.86→ 12.89		<b>359-OS</b>		<b>075-FS</b>
<b>AR 8 Platform/Chassis (280_)</b>					
<b>2.4 D (280)</b> 53 kW (72 PS) 8140.61.200	04.78→ 08.86	mot. N414403→	<b>359-OS</b>		<b>030-FC</b>
<b>AR 8 Van (280_)</b>					
<b>2.4 D (280)</b> 53 kW (72 PS) 8140.61.200	04.78→ 08.86	mot. N414403→	<b>359-OS</b>		<b>030-FC</b>
<b>SERIES AR 6</b>					
<b>10 Turbo</b> 68 kW (92 PS) 8144.21.220	03.68→ 12.89		<b>359-OS</b>		
<b>SERIES AR 8</b>					
<b>30</b>	04.78→ 12.89	mot. N414403→	<b>359-OS</b>		<b>030-FC</b>
<b>32 53 kW (72 PS)</b> 8144.61.200	04.78→ 12.89	mot. N414403→	<b>359-OS</b>		<b>030-FC</b>
<b>35 53 kW (72 PS)</b> 8140.61.200, 8144.61.200	04.78→ 12.89	mot. N414403→	<b>359-OS</b>		<b>030-FC</b>
<b>40 53 kW (72 PS)</b> 8140.61.200, 8144.61.200	04.78→ 12.89	mot. N414403→	<b>359-OS</b>		<b>030-FC</b>
<b>40 Turbo</b> 68 kW (92 PS) 8140.21.200 D.I.	04.85→ 12.88	(12)	<b>359-OS</b>		<b>075-FS</b>

					
<b>B10 (E34)</b>					
<b>3.0 All-wheel Drive</b> 170 kW (231 PS) M30 B30 (30C20)	10.93→ 03.95			<b>258-AP</b>	
<b>4.0</b> 232 kW (316 PS) M60 B40 (408S1K)	04.93→ 11.94			<b>238-AP</b>	
<b>4.6</b> 245-250 kW (333-340 PS) M62 B46 (468S4K)	03.94→ 04.95			<b>238-AP</b>	
<b>B10 (E39)</b>					
<b>3.2</b> 191-195 kW (260-265 PS) M60 B30 (308S6K)	08.97→ 12.98			<b>238-AP</b>	<b>328-FP</b> <b>645-FP</b>
<b>3.3</b> 206 kW (280 PS) M52 B28 (286S7T)	01.99→ 02.03			<b>238-AP</b>	
<b>4.6 V8</b> 250-255 kW (340-347 PS) M62 B46 (468S72)	12.96→ 10.98			<b>238-AP</b>	<b>328-FP</b> <b>645-FP</b>
<b>4.6 V8</b> 250-255 kW (340-347 PS) M62 B46 (468S72)	10.98→ 09.02			<b>238-AP</b>	
<b>V8 S 4.8</b> 276 kW (375 PS) N62 B48 A (F5)	01.02→ 05.04			<b>238-AP</b>	
<b>B10 Touring (E34)</b>					
<b>3.0 All-wheel Drive</b> 170 kW (231 PS) M30 B30 (30C20)	11.93→ 04.96			<b>258-AP</b>	
<b>4.0</b> 232 kW (316 PS) M60 B40 (408S1K)	04.94→ 09.94			<b>238-AP</b>	
<b>4.6</b> 245-250 kW (333-340 PS) M62 B46 (468S4K)	06.94→ 06.95			<b>238-AP</b>	
<b>B10 Touring (E39)</b>					
<b>3.2</b> 191-195 kW (260-265 PS) M60 B30 (308S6K)	08.97→ 12.98			<b>238-AP</b>	<b>328-FP</b> <b>645-FP</b>
<b>3.3</b> 206 kW (280 PS) M52 B28 (286S7T)	02.99→ 10.03			<b>238-AP</b>	
<b>4.6 V8</b> 250-255 kW (340-347 PS) M62 B46 (468S72)	01.97→ 10.98			<b>238-AP</b>	<b>328-FP</b> <b>645-FP</b>
<b>4.6 V8</b> 250-255 kW (340-347 PS) M62 B46 (468S72)	10.98→ 09.02			<b>238-AP</b>	
<b>V8 S 4.8</b> 276 kW (375 PS) N62 B48 A (F5)	01.02→ 05.04			<b>238-AP</b>	
<b>B12 Coupe (E31)</b>					
<b>5.0</b> 258 kW (351 PS) M70 B50 (5012KA)	06.90→ 05.94			<b>090-AP</b>	
<b>5.6</b> 306 kW (416 PS) M70 B57 (5714KA)	11.92→ 12.96			<b>090-AP</b>	
<b>B3 (E30)</b>					
<b>2.7</b> 150 kW (204 PS) M20 B27 (27EH2)	09.87→ 06.92			<b>090-AP</b>	
<b>2.7 All-wheel Drive</b> 150 kW (204 PS) M20 B27 (27EH2)	09.87→ 06.92			<b>090-AP</b>	
<b>B3 (E36)</b>					
<b>3.0</b> 184 kW (250 PS) M60 B30 (308S1K)	04.93→ 12.95			<b>238-AP</b>	
<b>3.2</b> 195 kW (265 PS) M60 B30 (308S)	04.96→ 04.99			<b>238-AP</b>	
<b>B3 (E46)</b>					
<b>3.3</b> 206 kW (280 PS) M52 B28 (286S)	03.99→ 07.02			<b>178-AP</b>	

					
<b>B3 (E46)</b>					
<b>3.3 All-wheel Drive</b> 206 kW (280 PS) M52 B28 (286S7T)	11.01→ 01.05			<b>178-AP</b>	
<b>3.4 S</b> 224 kW (305 PS) M52 B28 (286ST5)	08.02→ 01.06			<b>178-AP</b>	
<b>B3 (E90)</b>					
<b>Bi-Turbo</b> 265-300 kW (360-408 PS) N54 B30 A	09.07→ 03.10			<b>4262-AP</b>	
<b>Bi-Turbo All-wheel Drive</b> 265-300 kW (360-408 PS) N54 B30 A	03.08→ 03.10			<b>4262-AP</b>	
<b>B3 Convertible (E30)</b>					
<b>2.7</b> 150 kW (204 PS) M20 B27 (27EH2)	09.87→ 06.92			<b>090-AP</b>	
<b>B3 Convertible (E36)</b>					
<b>3.0</b> 184 kW (250 PS) M60 B30 (308S1K)	04.93→ 02.96			<b>238-AP</b>	
<b>3.2</b> 195 kW (265 PS) M60 B30 (308S)	04.96→ 03.99			<b>238-AP</b>	
<b>B3 Convertible (E46)</b>					
<b>3.3</b> 206 kW (280 PS) M52 B28 (286S7T)	10.00→ 07.02			<b>178-AP</b>	
<b>3.4 S</b> 224 kW (305 PS) M52 B28 (286ST5)	11.02→ 12.05			<b>178-AP</b>	
<b>B3 Coupe (E36)</b>					
<b>3.2</b> 195 kW (265 PS) M60 B30 (308S)	04.96→ 03.99			<b>238-AP</b>	
<b>B3 Coupe (E46)</b>					
<b>3.3</b> 206 kW (280 PS) M52 B28 (286S)	03.99→ 07.02			<b>178-AP</b>	
<b>3.4 S</b> 224 kW (305 PS) M52 B28 (286ST5)	11.02→ 01.06			<b>178-AP</b>	
<b>B3 Coupe (E92)</b>					
<b>Bi-Turbo</b> 265-300 kW (360-408 PS) N54 B30 A	09.07→ 03.10			<b>4262-AP</b>	
<b>Bi-Turbo All-wheel Drive</b> 265-300 kW (360-408 PS) N54 B30 A	03.08→ 03.10			<b>4262-AP</b>	
<b>B3 Touring (E30)</b>					
<b>2.7</b> 150 kW (204 PS) M20 B27 (27EH2)	09.87→ 06.92			<b>090-AP</b>	
<b>B3 Touring (E36)</b>					
<b>3.0</b> 184 kW (250 PS) M60 B30 (308S1K)	04.93→ 02.96			<b>238-AP</b>	
<b>3.2</b> 191-195 kW (260-265 PS) M60 B30 (308S6K)	04.96→ 03.99			<b>238-AP</b>	
<b>B3 Touring (E46)</b>					
<b>3.3</b> 206 kW (280 PS) M52 B28 (286S)	03.99→ 07.02			<b>178-AP</b>	
<b>3.3 All-wheel Drive</b> 206 kW (280 PS) M52 B28 (286S7T)	11.01→ 01.05			<b>178-AP</b>	
<b>3.4 S</b> 224 kW (305 PS) M52 B28 (286ST5)	08.02→ 01.06			<b>178-AP</b>	



**A**









						
<b>B3 Touring (E91)</b>						
<b>Bi-Turbo</b> 265-300 kW (360-408 PS) N54 B30 A	09.07→ 03.10				<b>4262-AP</b>	
<b>Bi-Turbo All-wheel Drive</b> 265-300 kW (360-408 PS) N54 B30 A	03.08→ 03.10				<b>4262-AP</b>	
<b>B5 (E60)</b>						
<b>4.4</b> 368 kW (500 PS) N62B44A19	03.05→ 09.10				<b>4125-AP</b>	
<b>S</b> 390 kW (530 PS) N62 B44 FB	10.07→ 03.10				<b>4125-AP</b>	
<b>B5 Estate (E61)</b>						
<b>4.4</b> 368 kW (500 PS) N62B44A19	03.05→ 09.10				<b>4125-AP</b>	
<b>S</b> 390 kW (530 PS) N62 B44 FB	10.07→ 03.10				<b>4125-AP</b>	
<b>B6 Convertible (F12)</b>						
<b>BITURBO</b> 397-441 kW (540-600 PS) N63 B44 B	01.15→ 03.16					<b>4521-FP</b>
<b>B6 Coupe (F13)</b>						
<b>BITURBO</b> 397-441 kW (540-600 PS) N63 B44 B	01.15→ 03.16					<b>4521-FP</b>
<b>B8 (E36)</b>						
<b>4.6</b> 245-250 kW (333-340 PS) F2/1 (M60 B46)	01.95→ 03.98				<b>238-AP</b>	
<b>B8 Convertible (E36)</b>						
<b>4.6</b> 245-250 kW (333-340 PS) F2/1 (M60 B46)	01.95→ 11.98				<b>238-AP</b>	
<b>B8 Coupe (E36)</b>						
<b>4.6</b> 245-250 kW (333-340 PS) F2/1 (M60 B46)	01.95→ 03.98				<b>238-AP</b>	
<b>B8 Touring (E36)</b>						
<b>4.6</b> 245-250 kW (333-340 PS) F2/1 (M60 B46)	01.95→ 03.98				<b>238-AP</b>	
<b>C1 (E30)</b>						
<b>2.3</b> 125 kW (170 PS) C1/1 (M20 B23)	08.83→ 11.85				<b>090-AP</b>	
<b>2.5</b> 136-140 kW (185-190 PS) M20 B25 (256KE1)	10.86→ 06.88				<b>090-AP</b>	
<b>C2 (E30)</b>						
<b>2.5</b> 136-140 kW (185-190 PS) M20 B25 (256KE1)	07.85→ 03.88				<b>090-AP</b>	
<b>2.7</b> 150-154 kW (204-209 PS) M20 B27 (276KE1)	02.86→ 07.87				<b>090-AP</b>	
<b>2.7</b> 150-154 kW (204-209 PS) M20 B27 (276KE1)	03.87→ 08.87				<b>090-AP</b>	
<b>2.7 All-wheel Drive</b> 150-154 kW (204-209 PS) M20 B27 (276KE1)	02.86→ 07.87				<b>090-AP</b>	
<b>C2 Convertible (E30)</b>						
<b>2.7</b> 150-154 kW (204-209 PS) M20 B27 (276KE1)	02.86→ 07.87				<b>090-AP</b>	

					
<b>D3 (E90)</b>					
2.0 147 kW (200 PS) M47 D20 (204D4)	12.05→ 04.08			913-AR	
2.0 Bi-Turbo 157 kW (214 PS) N47 D20 D	07.08→ 05.13	4874-OX			4498-FP 902-FP
<b>D3 (F30)</b>					
BITURBO 257 kW (350 PS) N57 D30 B	07.13→ 07.18			4945-AP	
<b>D3 Coupe (E92)</b>					
2.0 Bi-Turbo 157 kW (214 PS) N47 D20 D	07.08→ 05.13	4874-OX			4498-FP 902-FP
<b>D3 Estate (E91)</b>					
2.0 147 kW (200 PS) M47 D20 (204D4)	12.05→ 04.08			913-AR	
2.0 Bi-Turbo 157 kW (214 PS) N47 D20 D	07.08→ 05.13	4874-OX			4498-FP 902-FP
<b>D3 Estate (F31)</b>					
BITURBO 257 kW (350 PS) N57 D30 B	07.13→ 07.18			4945-AP	
BITURBO All-wheel Drive 257 kW (350 PS) N57 D30 B	07.13→ 07.18			4945-AP	
<b>D4 Convertible (F33)</b>					
BITURBO 257 kW (350 PS) N57 D30 B	09.14→			4945-AP	
<b>D4 Coupe (F32)</b>					
BITURBO 257 kW (350 PS) N57 D30 B	09.14→			4945-AP	
<b>D5 (F10)</b>					
BITURBO 257 kW (350 PS) N57 D30 B	09.11→ 12.16			4945-AP	
<b>D5 Touring (F11)</b>					
BITURBO 257 kW (350 PS) N57 D30 B	09.11→ 12.16			4945-AP	
<b>RLE Roadster (Z1)</b>					
2.7 147 kW (200 PS) C2/6	08.90→ 09.91			090-AP	
<b>ROADSTER S (E85)</b>					
3.3 221 kW (300 PS) E 5/2	07.03→ 12.05			178-AP	
<b>XD3 (F25)</b>					
BITURBO All-wheel Drive 257 kW (350 PS) N57 D30 B	04.13→ 06.18			4945-AP	

**A**



















A310					
2.7 V6	01.76→ 12.84			074-FP	

   <b>10</b>					
<b>1.6 D</b> 40 kW (55 PS) F8M 700	09.86→ 10.99			<b>031-FC</b> <b>075-FS</b>	
<b>1.6 TD</b> 51 kW (69 PS) JX	08.88→ 10.99		<b>125-AP</b>	<b>030-FC</b> <b>075-FS</b>	
<b>1.6 TD</b> 59 kW (80 PS) RA	01.89→ 12.92		<b>125-AP</b>	<b>030-FC</b> <b>075-FS</b>	
<b>1.9 D</b> 48 kW (65 PS) F8QA6	09.92→ 10.06			<b>030-FC</b> <b>031-FC</b> <b>075-FS</b>	
<b>1.9 TD</b> 66-69 kW (90-94 PS) F8QT	06.97→ 10.06			<b>030-FC</b> <b>031-FC</b> <b>075-FS</b>	











**A**

  					
<b>HD 9</b>					
<b>42.38</b> 280 kW (380 PS) F3BE0681G	12.11→		VGT <b>4004-AR</b>	(19)	<b>4073-FS</b> <b>4096-FS</b> AdBlue/ SCR-System <b>4713-UX</b> AdBlue/ SCR-System <b>4714-UX</b> <b>985-FX</b>
<b>42.38 T</b> 280 kW (380 PS) F3BE0681G	12.11→		VGT <b>4004-AR</b>	(19)	<b>4073-FS</b> <b>4096-FS</b> AdBlue/ SCR-System <b>4713-UX</b> AdBlue/ SCR-System <b>4714-UX</b> <b>985-FX</b>
<b>42.41 T, 42.42 T</b> 302-309 kW (411-420 PS) F3BE0681V, F3BE3681D	12.11→		VGT <b>4004-AR</b>	(19)	<b>4073-FS</b> <b>4096-FS</b> AdBlue/ SCR-System <b>4713-UX</b> AdBlue/ SCR-System <b>4714-UX</b> <b>985-FX</b>
<b>42.41, 42.42</b> 302-309 kW (411-420 PS) F3BE0681V, F3BE3681D	12.11→		VGT <b>4004-AR</b>	(19)	<b>4073-FS</b> <b>4096-FS</b> AdBlue/ SCR-System <b>4713-UX</b> AdBlue/ SCR-System <b>4714-UX</b> <b>985-FX</b>
<b>42.44</b> 324 kW (440 PS) F3BE0681C, F3BE3681G	12.11→		VGT <b>4004-AR</b>	(19)	<b>4073-FS</b> <b>4096-FS</b> AdBlue/ SCR-System <b>4713-UX</b> AdBlue/ SCR-System <b>4714-UX</b> <b>985-FX</b>
<b>42.44 T</b> 324 kW (440 PS) F3BE0681C, F3BE3681G	12.11→		VGT <b>4004-AR</b>	(19)	<b>4073-FS</b> <b>4096-FS</b> AdBlue/ SCR-System <b>4713-UX</b> AdBlue/ SCR-System <b>4714-UX</b> <b>985-FX</b>
<b>42.48</b> 353 kW (480 PS) F3BE0681E, F3BE3681F	12.11→		VGT <b>4004-AR</b>	(19)	<b>4073-FS</b> <b>4096-FS</b> AdBlue/ SCR-System <b>4713-UX</b> AdBlue/ SCR-System <b>4714-UX</b> <b>985-FX</b>
<b>42.48 T</b> 353 kW (480 PS) F3BE0681E, F3BE3681F	12.11→		VGT <b>4004-AR</b>	(19)	<b>4073-FS</b> <b>4096-FS</b> AdBlue/ SCR-System <b>4713-UX</b> AdBlue/ SCR-System <b>4714-UX</b> <b>985-FX</b>

   <b>HD 9</b>					
<b>42.52 T</b> 382 kW (520 PS) F3BE3681E	12.11→		VGT	<b>4004-AR</b>	(19) <b>4073-FS</b> <b>4096-FS</b> AdBlue/ SCR-System <b>4713-UX</b> AdBlue/ SCR-System <b>4714-UX</b> <b>985-FX</b>
<b>42.56 T</b> 412 kW (560 PS) F3BE3681A	12.11→		VGT	<b>4004-AR</b>	(19) <b>4073-FS</b> <b>4096-FS</b> AdBlue/ SCR-System <b>4713-UX</b> AdBlue/ SCR-System <b>4714-UX</b> <b>985-FX</b>
<b>44.38</b> 280 kW (380 PS) F3BE0681G	12.11→		VGT	<b>4004-AR</b>	
<b>44.38 T</b> 280 kW (380 PS) F3BE0681G	12.11→		VGT	<b>4004-AR</b>	
<b>44.41 T, 44.42 T</b> 302-309 kW (411-420 PS) F3BE0681V, F3BE3681D	12.11→		VGT	<b>4004-AR</b>	
<b>44.41, 44.42</b> 302-309 kW (411-420 PS) F3BE0681V, F3BE3681D	12.11→		VGT	<b>4004-AR</b>	
<b>44.44</b> 324 kW (440 PS) F3BE0681C, F3BE3681G	12.11→		VGT	<b>4004-AR</b>	
<b>44.44 T</b> 324 kW (440 PS) F3BE0681C, F3BE3681G	12.11→		VGT	<b>4004-AR</b>	
<b>44.48</b> 353 kW (480 PS) F3BE0681E, F3BE3681F	12.11→		VGT	<b>4004-AR</b>	
<b>44.48 T</b> 353 kW (480 PS) F3BE0681E, F3BE3681F	12.11→		VGT	<b>4004-AR</b>	
<b>44.52 T</b> 382 kW (520 PS) F3BE3681E	12.11→		VGT	<b>4004-AR</b>	
<b>44.56 T</b> 412 kW (560 PS) F3BE3681A	12.11→		VGT	<b>4004-AR</b>	
<b>64.38</b> 280 kW (380 PS) F3BE0681G	12.11→		VGT	<b>4004-AR</b>	
<b>64.38 T</b> 280 kW (380 PS) F3BE0681G	12.11→		VGT	<b>4004-AR</b>	
<b>64.41 T, 64.42 T</b> 302-309 kW (411-420 PS) F3BE0681V, F3BE3681D	12.11→		VGT	<b>4004-AR</b>	
<b>64.41, 64.42</b> 302-309 kW (411-420 PS) F3BE0681V, F3BE3681D	12.11→		VGT	<b>4004-AR</b>	
<b>64.44</b> 324 kW (440 PS) F3BE0681C, F3BE3681G	12.11→		VGT	<b>4004-AR</b>	
<b>64.44 T</b> 324 kW (440 PS) F3BE0681C, F3BE3681G	12.11→		VGT	<b>4004-AR</b>	
<b>64.48</b> 353 kW (480 PS) F3BE0681E, F3BE3681F	12.11→		VGT	<b>4004-AR</b>	
<b>64.48 T</b> 353 kW (480 PS) F3BE0681E, F3BE3681F	12.11→		VGT	<b>4004-AR</b>	
<b>64.50</b> 368 kW (500 PS) F3HFE611B	09.14→		VGT	<b>4004-AR</b>	(19) <b>4073-FS</b> AdBlue/ SCR-System <b>4713-UX</b> AdBlue/ SCR-System <b>4714-UX</b> <b>985-FX</b>





**A**

<b>HD 9</b>					
<b>64.52</b> 382 kW (520 PS) F3BE3681E	12.11→			VGT	<b>4004-AR</b>
<b>64.52 T</b> 382 kW (520 PS) F3BE3681E	12.11→			VGT	<b>4004-AR</b>
<b>64.54</b> 397-412 kW (540-560 PS) F3BE0681A	12.11→			VGT	<b>4004-AR</b>
<b>64.54 T</b>	12.11→			VGT	<b>4004-AR</b>
<b>64.56</b> 397-412 kW (540-560 PS) F3BE0681A, F3HFE611A	12.11→			VGT	<b>4004-AR</b>
					(19) <b>4073-FS</b> <b>4096-FS</b> AdBlue/ SCR-System <b>4713-UX</b> AdBlue/ SCR-System <b>4714-UX</b> <b>985-FX</b>
<b>64.56 T</b>	12.11→			VGT	<b>4004-AR</b>
<b>66.38</b> 280 kW (380 PS) F3BE0681G	12.11→			VGT	<b>4004-AR</b>
<b>66.38 T</b> 280 kW (380 PS) F3BE0681G	12.11→			VGT	<b>4004-AR</b>
<b>66.41 T, 66.42 T</b> 302-309 kW (411-420 PS) F3BE0681V, F3BE3681D	12.11→			VGT	<b>4004-AR</b>
<b>66.41, 66.42</b> 302-309 kW (411-420 PS) F3BE0681V, F3BE3681D	12.11→			VGT	<b>4004-AR</b>
<b>66.44</b> 324 kW (440 PS) F3BE0681C, F3BE3681G	12.11→			VGT	<b>4004-AR</b>
<b>66.44 T</b> 324 kW (440 PS) F3BE0681C, F3BE3681G	12.11→			VGT	<b>4004-AR</b>
<b>66.48</b> 353 kW (480 PS) F3BE0681E, F3BE3681F	12.11→			VGT	<b>4004-AR</b>
<b>66.48 T</b> 353 kW (480 PS) F3BE0681E, F3BE3681F	12.11→			VGT	<b>4004-AR</b>
<b>66.52</b> 382 kW (520 PS) F3BE3681E	12.11→			VGT	<b>4004-AR</b>
<b>66.52 T</b> 382 kW (520 PS) F3BE3681E	12.11→			VGT	<b>4004-AR</b>
<b>66.54</b> 397-412 kW (540-560 PS) F3BE0681A	12.11→			VGT	<b>4004-AR</b>
<b>66.54 T</b> 397-412 kW (540-560 PS) F3BE0681A	12.11→			VGT	<b>4004-AR</b>
<b>66.56</b> 397-412 kW (540-560 PS) F3BE0681A	12.11→			VGT	<b>4004-AR</b>
<b>66.56 T</b> 397-412 kW (540-560 PS) F3BE0681A	12.11→			VGT	<b>4004-AR</b>
<b>84.38</b> 280 kW (380 PS) F3BE0681G	12.11→			VGT	<b>4004-AR</b>
<b>84.41, 84.42</b> 302-309 kW (411-420 PS) F3BE0681V, F3BE3681D	12.11→			VGT	<b>4004-AR</b>
<b>84.44</b> 324 kW (440 PS) F3BE0681C, F3BE3681G	12.11→			VGT	<b>4004-AR</b>
<b>84.48</b> 353 kW (480 PS) F3BE0681E, F3BE3681F	12.11→			VGT	<b>4004-AR</b>
<b>84.50</b> 368 kW (500 PS) F3HFE611B	09.14→			VGT	<b>4004-AR</b>
					(19) <b>4073-FS</b> AdBlue/ SCR-System <b>4713-UX</b> AdBlue/ SCR-System <b>4714-UX</b> <b>985-FX</b>

   <b>HD 9</b>					
<b>84.52</b> 382 kW (520 PS) F3BE3681E	12.11→		VGT	<b>4004-AR</b>	
<b>84.54</b> 397-412 kW (540-560 PS) F3BE0681A	12.11→		VGT	<b>4004-AR</b>	
<b>84.56</b> 397-412 kW (540-560 PS) F3BE0681A, F3HFE611A	12.11→		VGT	<b>4004-AR</b>	(19) <b>4073-FS</b> <b>4096-FS</b> AdBlue/ SCR-System <b>4713-UX</b> AdBlue/ SCR-System <b>4714-UX</b> <b>985-FX</b>
<b>86.44</b> 324 kW (440 PS) F3BE0681C, F3BE3681G	12.11→		VGT	<b>4004-AR</b>	
<b>86.48</b> 353 kW (480 PS) F3BE0681E, F3BE3681F	12.11→		VGT	<b>4004-AR</b>	
<b>86.52</b> 382 kW (520 PS) F3BE3681E	12.11→		VGT	<b>4004-AR</b>	
<b>86.54</b> 397-412 kW (540-560 PS) F3BE0681A	12.11→		VGT	<b>4004-AR</b>	
<b>86.56</b> 397-412 kW (540-560 PS) F3BE0681A	12.11→		VGT	<b>4004-AR</b>	
<b>88.44</b> 324 kW (440 PS) F3BE0681C	12.11→		VGT	<b>4004-AR</b>	
<b>88.48</b> 353 kW (480 PS) F3BE0681E, F3BE3681F	12.11→		VGT	<b>4004-AR</b>	
<b>88.52</b> 382 kW (520 PS) F3BE3681E	12.11→		VGT	<b>4004-AR</b>	
<b>88.54</b> 397-412 kW (540-560 PS) F3BE0681A	12.11→		VGT	<b>4004-AR</b>	
<b>88.56</b> 397-412 kW (540-560 PS) F3BE0681A	12.11→		VGT	<b>4004-AR</b>	











**A**

					
<b>100 C1 Coupe (817)</b>					
1.9 85 kW (116 PS) ZP	07.70→ 07.71	<b>073-OS</b>		<b>077-AR</b>	
1.9 82 kW (112 PS) ZJ	08.71→ 12.76	<b>073-OS</b>		<b>077-AR</b>	
<b>100 C1 Saloon (801, 803, 805, 807, 811, 813, F104)</b>					
1.9 82 kW (112 PS) ZJ	09.71→ 07.76	<b>073-OS</b>		<b>077-AR</b>	
<b>100 C2 Avant (435, 436)</b>					
1.6 63 kW (85 PS) YV	07.77→ 02.83	<b>073-OS</b>		<b>077-AR</b>	
1.9 74 kW (100 PS) WH	02.83→ 07.82	<b>073-OS</b>		<b>077-AR</b>	
2.0 85 kW (115 PS) WA	08.77→ 07.80	<b>073-OS</b>		<b>059-AP</b>	
2.0 D 51 kW (69 PS) CN	08.78→ 02.83	<b>557-OS</b>	→02.79 03.79→	<b>059-AP</b> <b>125-AP</b>	<b>075-FS</b>
2.1 75-85 kW (102-115 PS) WB, WE	07.77→ 02.83	<b>073-OS</b>	08.80→	<b>077-AR</b>	
2.1 100 kW (136 PS) WG	07.77→ 02.83	<b>073-OS</b>		<b>059-AP</b>	
2.1 100 kW (136 PS) WC	10.79→ 02.83	<b>073-OS</b>		<b>059-AP</b>	09.82→ <b>171-FP</b>
<b>100 C2 Saloon (431, 433, 434)</b>					
1.6 63 kW (85 PS) YV	08.76→ 07.82	<b>073-OS</b>		<b>077-AR</b>	
1.9 74 kW (100 PS) WH	08.82→ 07.84	<b>073-OS</b>		<b>077-AR</b>	
2.0 85 kW (115 PS) WA	06.76→ 08.78	<b>073-OS</b>		<b>059-AP</b>	
2.0 D 51 kW (69 PS) CN	08.78→ 07.82	<b>557-OS</b>	→02.79 03.79→	<b>059-AP</b> <b>125-AP</b>	<b>075-FS</b>
2.1 96-100 kW (130-136 PS) WG, WK	03.77→ 07.82	<b>073-OS</b>		<b>059-AP</b>	
2.1 75-85 kW (102-115 PS) WB, WE	10.77→ 07.82	<b>073-OS</b>	08.80→	<b>077-AR</b>	
2.1 100 kW (136 PS) WC	10.79→ 07.82	<b>073-OS</b>		<b>059-AP</b>	<b>171-FP</b>
<b>100 C3 Avant (445, 446)</b>					
1.8 55 kW (75 PS) DR	08.82→ 12.87	<b>073-OS</b>	04.85→	<b>077-AR</b> <b>059-AP</b>	
1.8 55 kW (75 PS) RS	08.82→ 12.87	<b>073-OS</b>		<b>059-AP</b> <b>077-AR</b>	
1.8 66 kW (90 PS) DS, JW, NP	08.83→ 07.89	<b>073-OS</b>	04.85→	<b>077-AR</b> <b>059-AP</b>	
1.8 65-66 kW (88-90 PS) SH	08.86→ 07.90	<b>073-OS</b>		<b>059-AP</b> <b>077-AR</b>	
1.8 Cat 66 kW (90 PS) 4B, PH	03.85→ 11.90	<b>073-OS</b>			<b>171-FP</b>
1.8 Cat quattro 66 kW (90 PS) PH	08.85→ 07.88	<b>073-OS</b>		<b>059-AP</b>	<b>171-FP</b>
1.8 Cat quattro 66 kW (90 PS) 4B	08.88→ 10.90	<b>073-OS</b>		<b>077-AR</b>	<b>171-FP</b>
1.8 quattro 66 kW (90 PS) JW, NP	10.84→ 07.88	<b>073-OS</b>			<b>171-FP</b>





					
<b>100 C3 Avant (445, 446)</b>					
<b>1.8 quattro</b> 65-66 kW (88-90 PS) SH	08.86→ 07.90	<b>073-OS</b>	<b>077-AR</b>		
<b>1.9</b> 74 kW (100 PS) WH	02.83→ 07.84	<b>073-OS</b>	<b>077-AR</b>		
<b>2.0</b> 83 kW (113 PS) SL	09.86→ 11.87	<b>073-OS</b>	<b>059-AP</b>		
<b>2.0 D</b> 51 kW (69 PS) CN	03.83→ 11.90	<b>557-OS</b>	<b>125-AP</b>	<b>075-FS</b>	
<b>2.0 E</b> 85 kW (115 PS) KP	01.85→ 12.87	<b>073-OS</b>	<b>059-AP</b>	<b>171-FP</b>	
<b>2.0 E Cat</b> 85 kW (115 PS) RT	01.88→ 11.90	<b>073-OS</b>	<b>059-AP</b>	<b>171-FP</b>	
<b>2.0 TD</b> 64-66 kW (87-90 PS) DE	03.83→ 10.87	<b>515-OS</b>		<b>075-FS</b>	
<b>2.0 TD</b> 74 kW (100 PS) NC	03.88→ 11.90	<b>515-OS</b>		<b>075-FS</b>	
<b>2.1</b> 100 kW (136 PS) WC	08.82→ 07.84	<b>073-OS</b>	<b>059-AP</b>	09.82→ <b>171-FP</b>	
<b>2.1</b> 96 kW (130 PS) KF	08.82→ 07.84	<b>073-OS</b>	<b>059-AP</b>	<b>171-FP</b>	
<b>2.2</b> 101-103 kW (137-140 PS) KU	08.84→ 12.88	<b>073-OS</b>	<b>059-AP</b>	<b>171-FP</b>	
<b>2.2</b> 82-85 kW (112-116 PS) KZ	10.84→ 09.86	<b>073-OS</b>	<b>059-AP</b>	<b>171-FP</b>	
<b>2.2</b> 82-85 kW (112-116 PS) KZ	09.85→ 12.87	<b>073-OS</b>			
<b>2.2 Cat</b> 101-103 kW (137-140 PS) HX, KU	06.89→ 11.90	<b>073-OS</b>	<b>059-AP</b>	<b>171-FP</b>	
<b>2.2 Cat quattro</b> 101-103 kW (137-140 PS) HX, KU	06.89→ 11.90	<b>073-OS</b>	<b>059-AP</b>	<b>171-FP</b>	
<b>2.2 E quattro</b> 88 kW (120 PS) PX	08.85→ 07.86	<b>073-OS</b>	<b>059-AP</b>	<b>171-FP</b>	
<b>2.2 Turbo</b> 97-121 kW (132-165 PS) MC	08.86→ 11.90	<b>073-OS</b>	<b>059-AP</b>	<b>171-FP</b>	
<b>2.2 Turbo quattro</b> 97-121 kW (132-165 PS) MC	08.86→ 11.90	<b>073-OS</b>	<b>059-AP</b>	<b>171-FP</b>	
<b>2.2 quattro</b> 101-103 kW (137-140 PS) KU	08.84→ 12.88	<b>073-OS</b>	<b>059-AP</b>	<b>171-FP</b>	
<b>2.3</b> 97-100 kW (132-136 PS) NF	11.86→ 11.90	<b>073-OS</b>	<b>059-AP</b>	<b>171-FP</b>	
<b>2.3</b> 97-100 kW (132-136 PS) NF	03.90→ 11.90	<b>073-OS</b>	<b>059-AP</b>	<b>171-FP</b>	
<b>2.3 E quattro</b> 97-100 kW (132-136 PS) NF	11.86→ 11.90	<b>073-OS</b>	<b>059-AP</b>	<b>171-FP</b>	
<b>2.3 quattro</b> 97-100 kW (132-136 PS) NF	01.90→ 11.90	<b>073-OS</b>	<b>059-AP</b>	<b>171-FP</b>	
<b>2.4 D</b> 60 kW (82 PS) 3D	08.89→ 11.90	<b>515-OS</b>		<b>075-FS</b> <b>418-FS</b>	
<b>2.5 TDI</b> 88 kW (120 PS) 1T	01.90→ 10.90	<b>557-OS</b>		<b>418-FS</b>	
<b>100 C3 Saloon (443, 444)</b>					
<b>1.8</b> 55 kW (75 PS) DR	08.82→ 12.87	<b>073-OS</b>	04.85→ <b>059-AP</b>	<b>077-AR</b>	
<b>1.8</b> 55 kW (75 PS) RS	08.82→ 12.87	<b>073-OS</b>	<b>059-AP</b> <b>077-AR</b>		

**A**

					
<b>100 C3 Saloon (443, 444)</b>					
<b>1.8 66 kW (90 PS)</b> DS, JW, NP	08.83→ 07.89	<b>073-OS</b>	04.85→	<b>077-AR</b> <b>059-AP</b>	
<b>1.8 65-66 kW (88-90 PS)</b> SH	08.86→ 07.88	<b>073-OS</b>		<b>059-AP</b> <b>077-AR</b>	
<b>1.8 Cat 66 kW (90 PS)</b> 4B, PH	03.85→ 11.90	<b>073-OS</b>			<b>171-FP</b>
<b>1.8 Cat quattro 66 kW (90 PS)</b> PH	08.85→ 07.88	<b>073-OS</b>		<b>059-AP</b>	<b>171-FP</b>
<b>1.8 Cat quattro 66 kW (90 PS)</b> 4B	08.88→ 11.90	<b>073-OS</b>		<b>077-AR</b>	<b>171-FP</b>
<b>1.8 quattro 66 kW (90 PS)</b> JW, NP	10.84→ 07.88	<b>073-OS</b>			<b>171-FP</b>
<b>1.8 quattro 65-66 kW (88-90 PS)</b> SH	08.86→ 07.90	<b>073-OS</b>		<b>077-AR</b>	
<b>1.9 74 kW (100 PS)</b> WH	02.83→ 07.84	<b>073-OS</b>		<b>077-AR</b>	
<b>2.0 85 kW (115 PS)</b> KP	08.84→ 12.87	<b>073-OS</b>		<b>059-AP</b>	<b>171-FP</b>
<b>2.0 83 kW (113 PS)</b> SL	08.86→ 11.87	<b>073-OS</b>		<b>059-AP</b>	
<b>2.0 Cat 85 kW (115 PS)</b> RT	01.88→ 11.90	<b>073-OS</b>		<b>059-AP</b>	<b>171-FP</b>
<b>2.0 D 51 kW (69 PS)</b> CN	08.82→ 07.88	<b>557-OS</b>		<b>125-AP</b>	<b>075-FS</b>
<b>2.0 D Turbo 64-66 kW (87-90 PS)</b> DE	08.82→ 02.88	<b>515-OS</b>			<b>075-FS</b>
<b>2.0 D Turbo 74 kW (100 PS)</b> NC	03.88→ 11.90	<b>515-OS</b>			<b>075-FS</b>
<b>2.1 100 kW (136 PS)</b> WC	08.82→ 07.84	<b>073-OS</b>		<b>059-AP</b>	09.82→ <b>171-FP</b>
<b>2.2 75-79 kW (102-107 PS)</b> WU	08.82→ 07.84	<b>073-OS</b>			
<b>2.2 96 kW (130 PS)</b> KF	08.82→ 07.84	<b>073-OS</b>		<b>059-AP</b>	
<b>2.2 101-103 kW (137-140 PS)</b> KU	08.84→ 12.88	<b>073-OS</b>		<b>059-AP</b>	<b>171-FP</b>
<b>2.2 82-85 kW (112-116 PS)</b> KZ	10.84→ 09.86	<b>073-OS</b>		<b>059-AP</b>	<b>171-FP</b>
<b>2.2 Cat 101-103 kW (137-140 PS)</b> HX, KU	06.89→ 11.90	<b>073-OS</b>		<b>059-AP</b>	<b>171-FP</b>
<b>2.2 Cat quattro 101-103 kW</b> (137-140 PS) HX, KU	06.89→ 11.90	<b>073-OS</b>		<b>059-AP</b>	<b>171-FP</b>
<b>2.2 E Turbo quattro 97-121 kW</b> (132-165 PS) MC	08.86→ 11.90	<b>073-OS</b>		<b>059-AP</b>	<b>171-FP</b>
<b>2.2 E quattro 88 kW (120 PS)</b> PX	08.85→ 07.86	<b>073-OS</b>		<b>059-AP</b>	<b>171-FP</b>
<b>2.2 Turbo 97-121 kW (132-165 PS)</b> MC	08.86→ 11.90	<b>073-OS</b>		<b>059-AP</b>	<b>171-FP</b>
<b>2.2 quattro 101-103 kW (137-140 PS)</b> KU	08.84→ 12.88	<b>073-OS</b>		<b>059-AP</b>	<b>171-FP</b>
<b>2.3 E 97-100 kW (132-136 PS)</b> NF	11.86→ 11.90	<b>073-OS</b>		<b>059-AP</b>	<b>171-FP</b>
<b>2.3 E 97-100 kW (132-136 PS)</b> NF	01.90→ 11.90	<b>073-OS</b>		<b>059-AP</b>	<b>171-FP</b>
<b>2.3 E quattro 97-100 kW (132-136 PS)</b> NF	11.86→ 11.90	<b>073-OS</b>		<b>059-AP</b>	<b>171-FP</b>

					
<b>100 C3 Saloon (443, 444)</b>					
<b>2.3 quattro</b> 97-100 kW (132-136 PS) NF	01.90→ 11.90	<b>073-OS</b>	<b>059-AP</b>	<b>171-FP</b>	
<b>2.4 D</b> 60 kW (82 PS) 3D	08.89→ 07.91	<b>515-OS</b>		<b>075-FS</b> <b>418-FS</b>	
<b>2.5 TDI</b> 88 kW (120 PS) 1T	01.90→ 10.90	<b>557-OS</b>		<b>418-FS</b>	
<b>100 C4 Avant (4A5)</b>					
<b>2.0 E</b> 74 kW (100 PS) AAE	09.91→ 07.94	<b>073-OS</b>	<b>078-AP</b>	<b>171-FP</b>	
<b>2.0 E</b> 82-85 kW (112-115 PS) AAD, ABK	09.91→ 06.94	<b>073-OS</b>	<b>078-AP</b>	<b>171-FP</b>	
<b>2.0 E 16V</b> 101-103 kW (137-140 PS) ACE	07.92→ 07.94	<b>529-OS</b>	<b>078-AP</b>	<b>171-FP</b>	
<b>2.0 E 16V quattro</b> 101-103 kW (137-140 PS) ACE	07.92→ 07.94	<b>529-OS</b>	<b>078-AP</b>	<b>171-FP</b>	
<b>2.0 E quattro</b> 82-85 kW (112-115 PS) AAD	12.90→ 07.92	<b>073-OS</b>	<b>078-AP</b>	<b>171-FP</b>	
<b>2.3 E</b> 98 kW (133 PS) AAR	09.91→ 07.94	<b>073-OS</b>	<b>078-AP</b>	<b>171-FP</b>	
<b>2.3 E quattro</b> 98 kW (133 PS) AAR	09.91→ 07.94	<b>073-OS</b>	<b>078-AP</b>	<b>171-FP</b>	
<b>2.4 D</b> 60 kW (82 PS) AAS	09.91→ 06.94	<b>515-OS</b>	<b>279-AP</b>	<b>418-FS</b>	
<b>2.5 TDI</b> 85 kW (115-116 PS) AAT, ABP	09.91→ 06.94	(14) <b>515-OS</b> <b>557-OS</b>	<b>279-AP</b>	<b>418-FS</b>	
<b>2.6</b> 110 kW (150 PS) ABC	03.92→ 07.94	<b>529-OS</b>	<b>078-AP</b>	<b>171-FP</b>	
<b>2.6</b> 102 kW (139 PS) ACZ	07.93→ 07.94	<b>529-OS</b>	<b>078-AP</b>	<b>171-FP</b>	
<b>2.6 E quattro</b> 102 kW (139 PS) ACZ	08.93→ 07.94	<b>529-OS</b>	<b>078-AP</b>	<b>171-FP</b>	
<b>2.6 quattro</b> 110 kW (150 PS) ABC	07.92→ 07.94	<b>529-OS</b>	<b>078-AP</b>	<b>171-FP</b>	
<b>2.8 E</b> 128 kW (174 PS) AAH	09.91→ 07.94	<b>529-OS</b>	<b>078-AP</b>	<b>171-FP</b>	
<b>2.8 E quattro</b> 128 kW (174 PS) AAH	09.91→ 07.94	<b>529-OS</b>	<b>078-AP</b>	<b>171-FP</b>	
<b>S4 Turbo quattro</b> 169 kW (230 PS) AAN	09.91→ 07.94	<b>529-OS</b>	<b>078-AP</b>	<b>171-FP</b>	
<b>S4 V8 quattro</b> 206 kW (280 PS) ABH	10.92→ 02.94			<b>171-FP</b>	
<b>100 C4 Saloon (4A2)</b>					
<b>2.0</b> 74 kW (100 PS) AAE	12.90→ 07.94	<b>073-OS</b>	<b>078-AP</b>	<b>171-FP</b>	
<b>2.0 E</b> 82-85 kW (112-115 PS) AAD, ABK	12.90→ 06.94	<b>073-OS</b>	<b>078-AP</b>	<b>171-FP</b>	
<b>2.0 E 16V</b> 101-103 kW (137-140 PS) ACE	04.92→ 07.94	<b>529-OS</b>	<b>078-AP</b>	<b>171-FP</b>	
<b>2.0 E 16V quattro</b> 101-103 kW (137-140 PS) ACE	07.92→ 07.94	<b>529-OS</b>	<b>078-AP</b>	<b>171-FP</b>	
<b>2.0 E quattro</b> 82-85 kW (112-115 PS) AAD	12.90→ 07.92	<b>073-OS</b>	<b>078-AP</b>	<b>171-FP</b>	
<b>2.3 E</b> 98 kW (133 PS) AAR	12.90→ 07.94	<b>073-OS</b>	<b>078-AP</b>	<b>171-FP</b>	



					
<b>100 C4 Saloon (4A2)</b>					
<b>2.3 E quattro</b> 98 kW (133 PS) AAR	12.90→ 07.94	<b>073-OS</b>	<b>078-AP</b>	<b>171-FP</b>	
<b>2.4 D</b> 60 kW (82 PS) AAS	05.91→ 06.94	<b>515-OS</b>	<b>279-AP</b>	<b>418-FS</b>	
<b>2.5 TDI</b> 85 kW (115-116 PS) AAT, ABP	06.91→ 06.94	(14) <b>515-OS</b> <b>557-OS</b>	<b>279-AP</b>	<b>418-FS</b>	
<b>2.6</b> 110 kW (150 PS) ABC	03.92→ 07.94	<b>529-OS</b>	<b>078-AP</b>	<b>171-FP</b>	
<b>2.6</b> 102 kW (139 PS) ACZ	07.93→ 07.94	<b>529-OS</b>	<b>078-AP</b>	<b>171-FP</b>	
<b>2.6 quattro</b> 110 kW (150 PS) ABC	04.92→ 07.94	<b>529-OS</b>	<b>078-AP</b>	<b>171-FP</b>	
<b>2.8 E</b> 128 kW (174 PS) AAH	12.90→ 07.94	<b>529-OS</b>	<b>078-AP</b>	<b>171-FP</b>	
<b>2.8 E quattro</b> 128 kW (174 PS) AAH	09.91→ 07.94	<b>529-OS</b>	<b>078-AP</b>	<b>171-FP</b>	
<b>S4 Turbo quattro</b> 169 kW (230 PS) AAN	09.91→ 07.94	<b>529-OS</b>	<b>078-AP</b>	<b>171-FP</b>	
<b>S4 V8 quattro</b> 206 kW (280 PS) ABH	10.92→ 02.94			<b>171-FP</b>	
<b>200 C2 Saloon (437, 438)</b>					
<b>2.1 5E</b> 100 kW (136 PS) WC	10.79→ 09.82	<b>073-OS</b>	<b>059-AP</b>		
<b>2.1 5T</b> 125 kW (170 PS) WJ	10.79→ 08.82	<b>073-OS</b>	<b>059-AP</b>	<b>171-FP</b>	
<b>2.1 5T</b> 96-100 kW (130-136 PS) WK	10.79→ 09.82	<b>073-OS</b>	<b>059-AP</b>		
<b>200 C3 Avant (447, 448)</b>					
<b>2.1 Turbo quattro</b> 134 kW (182 PS) JY, KG	09.83→ 01.88	<b>073-OS</b>	<b>059-AP</b>	<b>171-FP</b>	
<b>2.2 20V Turbo quattro</b> 162 kW (220 PS) 3B	07.89→ 12.90	→07.90 <b>073-OS</b> 08.90→ <b>529-OS</b>	<b>059-AP</b> <b>078-AP</b>	<b>171-FP</b>	
<b>2.2 Turbo</b> 97-121 kW (132-165 PS) MC	08.85→ 09.91	<b>073-OS</b>	<b>059-AP</b>	<b>171-FP</b>	
<b>2.2 Turbo quattro</b> 97-121 kW (132-165 PS) MC	08.85→ 12.90	<b>073-OS</b>	<b>059-AP</b>	<b>171-FP</b>	
<b>2.2 Turbo quattro</b> 147 kW (200 PS) 1B	02.88→ 12.90	<b>073-OS</b>	<b>059-AP</b>	<b>171-FP</b>	
<b>2.3</b> 97-100 kW (132-136 PS) NF	11.86→ 09.91		<b>059-AP</b>		
<b>200 C3 Saloon (447, 448)</b>					
<b>2.1 5E</b> 100-104 kW (136-141 PS) KH, WC	08.83→ 07.84	<b>073-OS</b>	<b>059-AP</b>		
<b>2.1 Turbo</b> 134 kW (182 PS) KG	08.83→ 01.88	<b>073-OS</b>	<b>059-AP</b>	<b>171-FP</b>	
<b>2.1 Turbo quattro</b> 134 kW (182 PS) KG	08.83→ 09.86	<b>073-OS</b>	<b>059-AP</b>	<b>171-FP</b>	
<b>2.2</b> 101-103 kW (137-140 PS) KU	08.84→ 07.85	<b>073-OS</b>	<b>059-AP</b>	<b>171-FP</b>	
<b>2.2 20V Turbo quattro</b> 162 kW (220 PS) 3B	03.89→ 12.90	→07.90 <b>073-OS</b> 08.90→ <b>529-OS</b>	<b>059-AP</b> <b>078-AP</b>	<b>171-FP</b>	
<b>2.2 Turbo</b> 97-121 kW (132-165 PS) MC	08.85→ 09.91	<b>073-OS</b>	<b>059-AP</b>	<b>171-FP</b>	

					
<b>200 C3 Saloon (447, 448)</b>					
<b>2.2 Turbo</b> 140 kW (190 PS) 2B	02.88→ 12.90	<b>073-OS</b>		<b>059-AP</b>	<b>171-FP</b>
<b>2.2 Turbo</b> 147 kW (200 PS) 1B	02.88→ 12.90	<b>073-OS</b>		<b>059-AP</b>	<b>171-FP</b>
<b>2.2 Turbo quattro</b> 97-121 kW (132-165 PS) MC	08.85→ 12.91	<b>073-OS</b>		<b>059-AP</b>	<b>171-FP</b>
<b>2.2 Turbo quattro</b> 147 kW (200 PS) 1B	02.88→ 11.90	<b>073-OS</b>		<b>059-AP</b>	<b>171-FP</b>
<b>2.3</b> 97-100 kW (132-136 PS) NF	11.86→ 09.91			<b>059-AP</b>	
<b>50 (863)</b>					
<b>1.1</b> 37 kW (50 PS) HB	08.74→ 07.78	<b>073-OS</b>		<b>077-AR</b>	
<b>1.1</b> 44 kW (60 PS) HC	08.74→ 07.77	<b>073-OS</b>		<b>077-AR</b>	
<b>1.3</b> 43 kW (58 PS) HJ	01.77→ 07.78	<b>073-OS</b>		<b>077-AR</b>	
<b>1.3</b> 44 kW (60 PS) HH	08.77→ 07.78	<b>073-OS</b>		<b>077-AR</b>	
<b>80 B1 Saloon (80, 82)</b>					
<b>1.3</b> 40 kW (55 PS) ZA	05.72→ 07.78	<b>073-OS</b>		<b>077-AR</b>	
<b>1.3</b> 44 kW (60 PS) ZF	05.72→ 07.78	<b>073-OS</b>		<b>077-AR</b>	
<b>1.5</b> 55 kW (75 PS) YJ, ZB	05.72→ 08.75	<b>073-OS</b>		<b>077-AR</b>	
<b>1.5</b> 63 kW (85 PS) ZC	05.72→ 07.76	<b>073-OS</b>		<b>077-AR</b>	
<b>1.6</b> 55 kW (75 PS) YN	09.75→ 07.78	<b>073-OS</b>		<b>077-AR</b>	
<b>1.6</b> 63 kW (85 PS) YP	09.75→ 07.78	<b>073-OS</b>		<b>077-AR</b>	
<b>1.6</b> 53 kW (72 PS) FS	01.76→ 07.78	<b>073-OS</b>		<b>077-AR</b>	
<b>1.6</b> 57-61 kW (78-83 PS) YG	08.76→ 07.78	<b>073-OS</b>			
<b>1.6 GT</b> 74 kW (100 PS) XX	09.73→ 07.76	<b>073-OS</b>			
<b>1.6 GTE</b> 81 kW (110 PS) YS	01.76→ 07.78	<b>073-OS</b>			
<b>80 B2 Saloon (811, 813, 814, 819, 853)</b>					
<b>1.3</b> 40-44 kW (55-60 PS) FY	09.78→ 07.81	<b>073-OS</b>	→07.79	<b>077-AR</b>	
<b>1.3</b> 44 kW (60 PS) FZ	09.78→ 07.81	<b>073-OS</b>	→07.79	<b>077-AR</b>	
<b>1.3</b> 44 kW (60 PS) EP	08.81→ 07.86	<b>073-OS</b>			
<b>1.6</b> 55 kW (75 PS) DT	08.78→ 03.87	<b>073-OS</b>		<b>077-AR</b>	
<b>1.6</b> 55 kW (75 PS) JU	08.78→ 03.87	<b>073-OS</b>			
<b>1.6</b> 63 kW (85 PS) YP	08.78→ 02.83	<b>073-OS</b>		<b>077-AR</b>	
<b>1.6</b> 51 kW (70 PS) YT, YY	08.78→ 07.81	<b>073-OS</b>		<b>077-AR</b>	





**A**





					
<b>80 B2 Saloon (811, 813, 814, 819, 853)</b>					
1.6 55 kW (75 PS) WV, YN	08.78→ 07.86	073-OS	077-AR		
1.6 55 kW (75 PS) WY	08.78→ 07.86	073-OS			
1.6 54 kW (73 PS) SA	02.86→ 07.86	073-OS	077-AR		
1.6 D 40 kW (54 PS) CR, JK	08.80→ 08.86	557-OS	125-AP	CAV Bosch (22)	030-FC 075-FS 182-FP
1.6 GLE 81 kW (110 PS) YZ	08.78→ 07.82	073-OS			
1.6 TD 51 kW (70 PS) CY	08.81→ 05.86	557-OS	125-AP	CAV Bosch	030-FC 075-FS
1.8 66 kW (90 PS) DS, JV	01.83→ 08.86	073-OS	077-AR		
1.8 66-68 kW (90-93 PS) JN	08.83→ 08.86	073-OS	125-AP		171-FP
1.8 65 kW (88 PS) SF	02.86→ 07.86	073-OS	077-AR		
1.8 CC quattro (85Q) 66 kW (90 PS) JV, NE	08.84→ 08.86	073-OS			
1.8 CC quattro (85Q) 66-68 kW (90-93 PS) JN	08.85→ 08.86	073-OS	125-AP		
1.8 GTE 82 kW (112 PS) DZ, MU	10.84→ 08.86	073-OS	125-AP		
1.8 GTE 79-81 kW (107-110 PS) PV	08.85→ 07.86	073-OS	125-AP		
1.8 GTE quattro (85Q) 82 kW (112 PS) DZ	08.84→ 08.86	073-OS	125-AP		
1.8 GTE quattro (85Q) 79-81 kW (107-110 PS) PV	03.85→ 08.86	073-OS	125-AP		
1.9 CD-5S 85 kW (115 PS) WN	09.81→ 07.83	073-OS	125-AP		171-FP
2.0 85 kW (115 PS) JS	10.83→ 09.84	073-OS	125-AP		273-FP
2.0 quattro (85Q) 85 kW (115 PS) JS	10.83→ 09.84	073-OS	125-AP		273-FP
2.2 75-85 kW (102-115 PS) WE	10.80→ 07.83	073-OS	125-AP		
2.2 75-88 kW (102-120 PS) KX	06.84→ 12.86	073-OS			
2.2 82-89 kW (112-121 PS) JT	11.84→ 03.87	073-OS			
2.2 quattro 96 kW (131 PS) KL	08.82→ 07.84	073-OS	125-AP		
2.2 quattro 100 kW (136 PS) HY	08.82→ 07.84	073-OS			
2.2 quattro (85Q) 100 kW (136 PS) KK	08.82→ 07.84	073-OS	125-AP		
<b>80 B3 Saloon (893, 894, 8A2)</b>					
1.4 48 kW (65 PS) SE	08.86→ 07.88	073-OS	077-AR		
1.6 55 kW (75 PS) RN	09.86→ 08.91	073-OS	077-AR		





					
<b>80 B3 Saloon (893, 894, 8A2)</b>					
1.6 51 kW (70 PS) PP	08.87→ 09.91	073-OS	077-AR		
1.6 73-75 kW (99-102 PS) ABB	08.90→ 10.91	073-OS	078-AP		
1.6 D 40 kW (54 PS) JK	02.87→ 07.89	557-OS	125-AP	CAV Bosch	030-FC 075-FS
1.6 TD 59 kW (80 PS) RA	09.86→ 07.89	557-OS	125-AP		
1.6 TD 59 kW (80 PS) SB	08.89→ 08.91	557-OS	125-AP	01.90→	418-FS
1.8 83 kW (113 PS) SD	09.86→ 07.88	073-OS	125-AP		171-FP
1.8 55 kW (75 PS) RU	10.86→ 01.90	073-OS	077-AR		
1.8 E 82 kW (112 PS) DZ	09.86→ 08.91	073-OS	125-AP		
1.8 E quattro 82 kW (112 PS) DZ	09.86→ 08.91	073-OS	125-AP		
1.8 S 65 kW (88 PS) SF	08.86→ 01.90	073-OS	077-AR		
1.8 S 66 kW (90 PS) JV, PM	09.86→ 10.91	073-OS			
1.8 S 66-68 kW (90-93 PS) JN	09.86→ 06.88	073-OS	125-AP	04.87→	171-FP
1.8 S 66 kW (90 PS) NE	09.86→ 10.91	073-OS	077-AR		
1.8 S quattro 65 kW (88 PS) SF	09.86→ 07.90	073-OS	077-AR		
1.8 S quattro 66-68 kW (90-93 PS) JN, NE	09.86→ 07.90	073-OS			
1.8 S quattro 66 kW (90 PS) PM	08.90→ 09.91	073-OS	125-AP		171-FP
1.8 quattro 83 kW (113 PS) SD	09.86→ 08.90	073-OS	125-AP		171-FP
1.9 D 50 kW (68 PS) 1Y	08.89→ 08.91	557-OS	078-AP		418-FS
2.0 82-85 kW (112-115 PS) AAD	12.90→ 08.91	073-OS	125-AP		171-FP
2.0 E 80-83 kW (109-113 PS) 3A	08.88→ 10.90	073-OS	125-AP		171-FP
2.0 E 16V 101 kW (137 PS) 6A	03.90→ 08.91	529-OS	125-AP		171-FP
2.0 E 16V quattro 101 kW (137 PS) 6A	03.90→ 08.91	529-OS	125-AP		171-FP
2.0 E quattro 80-83 kW (109-113 PS) 3A	08.88→ 09.90	073-OS	125-AP		171-FP
2.0 quattro 80-83 kW (109-113 PS) 3A	08.88→ 07.90	073-OS	125-AP		171-FP
2.0 quattro 82-85 kW (112-115 PS) AAD	12.90→ 08.91	073-OS	125-AP		171-FP
2.3 quattro 97-100 kW (132-136 PS) NG	11.87→ 07.89		125-AP		
<b>80 B4 Avant (8C5)</b>					
1.6 E 74 kW (101 PS) ADA	06.93→ 01.96	073-OS	078-AP		700-AC 701-ACC
1.9 TD 55 kW (75 PS) AAZ	09.91→ 12.94	07.93→ 394-OS	078-AP		06.93→ 06.93→ 700-AC 701-ACC



					
<b>80 B4 Avant (8C5)</b>					
<b>1.9 TDI</b> 66 kW (90 PS) 1Z	07.92→ 01.96	<b>394-OS</b>	<b>078-AP</b>	<b>418-FS</b>	06.93→ 06.93→ <b>700-AC</b> <b>701-ACC</b>
<b>2.0</b> 66 kW (90 PS) ABT	07.92→ 12.94	<b>073-OS</b>	<b>077-AR</b>	<b>273-FP</b>	06.93→ 06.93→ <b>700-AC</b> <b>701-ACC</b>
<b>2.0 E</b> 85 kW (115 PS) ABK	07.92→ 01.96	<b>073-OS</b>	<b>078-AP</b>	<b>273-FP</b>	06.93→ 06.93→ <b>700-AC</b> <b>701-ACC</b>
<b>2.0 E 16V</b> 101-103 kW (137-140 PS) ACE	02.93→ 01.96	<b>529-OS</b>	<b>125-AP</b>	<b>171-FP</b> <b>273-FP</b>	06.93→ 06.93→ <b>700-AC</b> <b>701-ACC</b>
<b>2.0 E 16V quattro</b> 101-103 kW (137-140 PS) ACE	12.92→ 07.95	<b>529-OS</b>	<b>125-AP</b>	<b>171-FP</b> <b>273-FP</b>	06.93→ 06.93→ <b>700-AC</b> <b>701-ACC</b>
<b>2.0 quattro</b> 79 kW (107 PS) ADW	11.93→ 01.96	<b>073-OS</b>	<b>125-AP</b>	<b>171-FP</b>	<b>700-AC</b> <b>701-ACC</b>
<b>2.3 E</b> 97-100 kW (132-136 PS) NG	07.92→ 01.96	<b>073-OS</b>	<b>125-AP</b>	<b>273-FP</b>	06.93→ 06.93→ <b>700-AC</b> <b>701-ACC</b>
<b>2.3 E quattro</b> 97-100 kW (132-136 PS) NG	09.91→ 11.94	<b>073-OS</b>	<b>125-AP</b>	<b>273-FP</b>	06.93→ 06.93→ <b>700-AC</b> <b>701-ACC</b>
<b>2.6</b> 110 kW (150 PS) ABC	07.92→ 01.96	→s034000 s034001→ <b>529-OS</b> <b>350-OS</b>	<b>078-AP</b>	<b>273-FP</b>	06.93→ 06.93→ <b>700-AC</b> <b>701-ACC</b>
<b>2.6 quattro</b> 110 kW (150 PS) ABC	07.92→ 07.95	→s034000 s034001→ <b>529-OS</b> <b>350-OS</b>	<b>078-AP</b>	<b>273-FP</b>	06.93→ 06.93→ <b>700-AC</b> <b>701-ACC</b>
<b>2.8</b> 128 kW (174 PS) AAH	09.91→ 01.96	→s034000 s034001→ <b>529-OS</b> <b>350-OS</b>	<b>078-AP</b>	<b>273-FP</b>	06.93→ 06.93→ <b>700-AC</b> <b>701-ACC</b>
<b>2.8 quattro</b> 128 kW (174 PS) AAH	08.92→ 07.95	→s034000 s034001→ <b>529-OS</b> <b>350-OS</b>	<b>078-AP</b>	<b>273-FP</b>	06.93→ 06.93→ <b>700-AC</b> <b>701-ACC</b>
<b>RS2 quattro</b> 232 kW (315 PS) ADU	03.94→ 05.95	<b>529-OS</b>	<b>078-AP</b>	<b>273-FP</b>	
<b>S2 quattro</b> 169 kW (230 PS) ABY	02.93→ 07.95	<b>529-OS</b>	<b>078-AP</b>	<b>273-FP</b>	<b>700-AC</b> <b>701-ACC</b>
<b>80 B4 Saloon (8C2)</b>					
<b>1.6</b> 52 kW (71 PS) ABM	09.91→ 12.94	<b>073-OS</b>			
<b>1.6 E</b> 74 kW (101 PS) ADA	06.93→ 12.94	<b>073-OS</b>	<b>078-AP</b>	<b>273-FP</b>	<b>700-AC</b> <b>701-ACC</b>
<b>1.9 TD</b> 55 kW (75 PS) AAZ	09.91→ 12.94	07.93→ <b>557-OS</b> <b>394-OS</b>	<b>078-AP</b>	<b>418-FS</b>	06.93→ 06.93→ <b>700-AC</b> <b>701-ACC</b>
<b>1.9 TDI</b> 66 kW (90 PS) 1Z	09.91→ 12.94	<b>394-OS</b>	<b>078-AP</b>	<b>418-FS</b>	06.93→ 06.93→ <b>700-AC</b> <b>701-ACC</b>
<b>2.0</b> 66 kW (90 PS) ABT	09.91→ 12.94	<b>073-OS</b>	<b>077-AR</b>	<b>273-FP</b>	06.93→ 06.93→ <b>700-AC</b> <b>701-ACC</b>
<b>2.0 E</b> 85 kW (115 PS) ABK	09.91→ 12.94	<b>073-OS</b>	<b>078-AP</b>	<b>273-FP</b>	06.93→ 06.93→ <b>700-AC</b> <b>701-ACC</b>
<b>2.0 E 16V</b> 101 kW (137 PS) 6A	09.91→ 07.92	<b>529-OS</b>	<b>125-AP</b>	<b>171-FP</b>	
<b>2.0 E 16V</b> 101-103 kW (137-140 PS) ACE	08.92→ 12.94	<b>529-OS</b>	<b>125-AP</b>	<b>171-FP</b> <b>273-FP</b>	06.93→ 06.93→ <b>700-AC</b> <b>701-ACC</b>
<b>2.0 E 16V quattro</b> 101-103 kW (137-140 PS) ACE	04.92→ 12.94	<b>529-OS</b>	<b>125-AP</b>	<b>171-FP</b> <b>273-FP</b>	06.93→ 06.93→ <b>700-AC</b> <b>701-ACC</b>
<b>2.0 E quattro</b> 85 kW (115 PS) ABK	09.91→ 12.94	<b>073-OS</b>	<b>078-AP</b>	<b>273-FP</b>	06.93→ 06.93→ <b>700-AC</b> <b>701-ACC</b>





						
<b>80 B4 Saloon (8C2)</b>						
<b>2.0 quattro</b> 79 kW (107 PS) ADW	11.93→ 07.94		<b>073-OS</b>	<b>125-AP</b>	<b>171-FP</b>	<b>700-AC</b> <b>701-ACC</b>
<b>2.3 E</b> 97-100 kW (132-136 PS) NG	09.91→ 12.94		<b>073-OS</b>	<b>125-AP</b>	<b>273-FP</b>	06.93→ 06.93→ <b>700-AC</b> <b>701-ACC</b>
<b>2.3 E quattro</b> 97-100 kW (132-136 PS) NG	09.91→ 12.94		<b>073-OS</b>	<b>125-AP</b>	<b>273-FP</b>	06.93→ 06.93→ <b>700-AC</b> <b>701-ACC</b>
<b>2.6</b> 110 kW (150 PS) ABC	07.92→ 12.94	→s034000 s034001→	<b>529-OS</b> <b>350-OS</b>	<b>078-AP</b>	<b>273-FP</b>	06.93→ 06.93→ <b>700-AC</b> <b>701-ACC</b>
<b>2.6 quattro</b> 110 kW (150 PS) ABC	06.92→ 12.94	→s034000 s034001→	<b>529-OS</b> <b>350-OS</b>	<b>078-AP</b>	<b>273-FP</b>	06.93→ 06.93→ <b>700-AC</b> <b>701-ACC</b>
<b>2.8</b> 128 kW (174 PS) AAH	09.91→ 12.94	→s034000 s034001→	<b>529-OS</b> <b>350-OS</b>	<b>078-AP</b>	<b>273-FP</b>	06.93→ 06.93→ <b>700-AC</b> <b>701-ACC</b>
<b>2.8</b> 120-128 kW (163-174 PS) AFC	09.91→ 12.94	→s034000 s034001→	<b>529-OS</b> <b>350-OS</b>	<b>078-AP</b>	<b>273-FP</b>	06.93→ 06.93→ <b>700-AC</b>
<b>2.8 quattro</b> 128 kW (174 PS) AAH	09.91→ 12.94	→s034000 s034001→	<b>529-OS</b> <b>350-OS</b>	<b>078-AP</b>	<b>273-FP</b>	06.93→ 06.93→ <b>700-AC</b> <b>701-ACC</b>
<b>2.8 quattro</b> 120-128 kW (163-174 PS) AFC	09.91→ 12.94	→s034000 s034001→	<b>529-OS</b> <b>350-OS</b>	<b>078-AP</b>	<b>273-FP</b>	06.93→ 06.93→ <b>700-AC</b>
<b>S2 quattro</b> 169 kW (230 PS) ABY	02.93→ 12.94		<b>529-OS</b>	<b>078-AP</b>	<b>273-FP</b>	
<b>90</b>						
<b>1.8</b> 66-68 kW (90-93 PS) JN	06.84→ 03.87		<b>073-OS</b>	<b>125-AP</b>		
<b>1.8i</b> 82 kW (112 PS) DZ	08.89→ 12.91		<b>073-OS</b>	<b>125-AP</b>		
<b>90 B2 (813, 814, 853)</b>						
<b>1.6 TD</b> 51 kW (70 PS) CY	10.85→ 01.87		<b>557-OS</b>	<b>125-AP</b>	<b>075-FS</b> <b>182-FP</b>	
<b>2.0</b> 85 kW (115 PS) HP, JS	10.84→ 03.87		<b>073-OS</b>	<b>125-AP</b>	(22)	
<b>2.0</b> 83 kW (113 PS) SK	03.87→ 03.87		<b>073-OS</b>	<b>125-AP</b>		
<b>2.0 quattro</b> 85 kW (115 PS) JS	08.84→ 08.86		<b>073-OS</b>	<b>125-AP</b>		
<b>2.2</b> 100 kW (136 PS) HY, KV	10.84→ 03.87		<b>073-OS</b>	<b>125-AP</b>		
<b>2.2</b> 75-88 kW (102-120 PS) KX	01.85→ 03.87		<b>073-OS</b>	<b>125-AP</b>		
<b>2.2 E quattro</b> 100 kW (136 PS) KV	11.84→ 03.87		<b>073-OS</b>	<b>125-AP</b>		
<b>2.2 E quattro</b> 82-89 kW (112-121 PS) JT	08.85→ 03.87		<b>073-OS</b>	<b>125-AP</b>		
<b>90 B3 (893, 894, 8A2)</b>						
<b>1.6 TD</b> 59 kW (80 PS) RA	04.87→ 06.89		<b>557-OS</b>	<b>125-AP</b>	<b>075-FS</b> <b>182-FP</b>	
<b>1.6 TD</b> 59 kW (80 PS) SB	06.89→ 09.91		<b>557-OS</b>	<b>125-AP</b>	01.90→ <b>418-FS</b>	
<b>2.0</b> 80-83 kW (109-113 PS) 3A	09.87→ 12.88		<b>073-OS</b>			
<b>2.0</b> 85 kW (115 PS) PS	07.88→ 09.91		<b>073-OS</b>	<b>125-AP</b>	<b>171-FP</b>	
<b>2.0 20 V</b> 118 kW (160 PS) NM	08.89→ 07.91		<b>073-OS</b>	<b>125-AP</b>	<b>171-FP</b>	





					
<b>90 B3 (893, 894, 8A2)</b>					
<b>2.0 20 V quattro</b> 118 kW (160 PS) NM	08.88→ 09.91	<b>073-OS</b>		<b>125-AP</b>	<b>171-FP</b>
<b>2.0 quattro</b> 101 kW (137 PS) 6A	03.90→ 07.90			<b>125-AP</b>	
<b>2.2 E</b> 100 kW (136 PS) KV	04.87→ 07.91	<b>073-OS</b>		<b>125-AP</b>	
<b>2.2 E quattro</b> 100 kW (136 PS) KV	04.87→ 07.91	<b>073-OS</b>		<b>125-AP</b>	
<b>2.3 E</b> 97-100 kW (132-136 PS) NG	04.87→ 07.91	<b>073-OS</b>		<b>125-AP</b>	<b>171-FP</b>
<b>2.3 E</b> 97-100 kW (132-136 PS) NG	03.90→ 09.91	<b>073-OS</b>		<b>125-AP</b>	<b>171-FP</b>
<b>2.3 E 20V</b> 122-125 kW (166-170 PS) 7A	08.88→ 07.91	<b>073-OS</b> <b>529-OS</b>		<b>125-AP</b>	<b>171-FP</b>
<b>2.3 E 20V</b> 122-125 kW (166-170 PS) 7A	04.90→ 07.91	<b>073-OS</b> <b>529-OS</b>		<b>125-AP</b>	<b>171-FP</b>
<b>2.3 E 20V quattro</b> 122-125 kW (166-170 PS) 7A	06.88→ 09.91	<b>073-OS</b> <b>529-OS</b>		<b>125-AP</b>	<b>171-FP</b>
<b>2.3 E 20V quattro</b> 122-125 kW (166-170 PS) 7A	04.90→ 09.91	<b>073-OS</b> <b>529-OS</b>		<b>125-AP</b>	<b>171-FP</b>
<b>2.3 E quattro</b> 97-100 kW (132-136 PS) NG	08.89→ 07.91	<b>073-OS</b>		<b>125-AP</b>	<b>171-FP</b>
<b>2.3 E quattro</b> 97-100 kW (132-136 PS) NG	04.90→ 09.91	<b>073-OS</b>		<b>125-AP</b>	<b>171-FP</b>
<b>A1 (8X1, 8XK)</b>					
<b>1.0 TFSI</b> 70 kW (95 PS) CHZB, DKLD	03.15→ 10.18	<b>4678-OS</b>			<b>971-FP</b>
<b>1.0 TFSI</b> 60 kW (82 PS) CHZE	01.16→ 10.18	<b>4678-OS</b>			
<b>1.2 TFSI</b> 63 kW (86 PS) CBZA	05.10→ 04.15	<b>4544-OS</b>		<b>4459-AR</b>	<b>971-FP</b> <b>4580-AC</b> <b>4511-ACC</b>
<b>1.4 TDI</b> 66 kW (90 PS) CUSB	11.14→ 10.18	<b>4730-OS</b>			
<b>1.4 TFSI</b> 90 kW (122 PS) CAXA, CNVA	05.10→ 04.15	<b>4544-OS</b>		<b>4459-AR</b>	<b>971-FP</b> <b>4580-AC</b> <b>4511-ACC</b>
<b>1.4 TFSI</b> 136 kW (185 PS) CAVG, CTHG	01.11→ 04.15	<b>4544-OS</b>		<b>4459-AR</b>	<b>971-FP</b> <b>4580-AC</b> <b>4511-ACC</b>
<b>1.4 TFSI</b> 103 kW (140 PS) CPTA	04.12→ 04.15	<b>4678-OS</b>		<b>4667-AP</b>	<b>971-FP</b> <b>4580-AC</b> <b>4511-ACC</b>
<b>1.4 TFSI</b> 92 kW (125 PS) CZCA	11.14→ 10.18	<b>4678-OS</b>		<b>4667-AP</b>	<b>971-FP</b> <b>4580-AC</b> <b>4511-ACC</b>
<b>1.4 TFSI</b> 92 kW (125 PS) CZDD	11.14→ 10.18	<b>4678-OS</b>			<b>971-FP</b> <b>4580-AC</b> <b>4511-ACC</b>
<b>1.4 TSI</b> 110 kW (150 PS) CZEA	11.14→ 10.18	<b>4678-OS</b>		<b>4667-AP</b>	<b>971-FP</b> <b>4580-AC</b> <b>4511-ACC</b>
<b>1.6 TDI</b> 77 kW (105 PS) CAYC	05.10→ 04.15	<b>4502-OX</b>		<b>4459-AR</b>	→05.11 <b>969-FP</b> 05.11→05.12 <b>4534-FP</b> 05.12→ <b>4499-FP</b> <b>4580-AC</b> <b>4511-ACC</b>
<b>1.6 TDI</b> 66 kW (90 PS) CAYB	03.11→ 04.15	<b>4502-OX</b>		<b>4459-AR</b>	<b>4534-FP</b> <b>4580-AC</b> <b>4511-ACC</b>
<b>1.6 TDI</b> 85 kW (115 PS) CXMA	11.14→ 10.18	<b>4502-OX</b>		<b>4695-AP</b> <b>4698-AP</b>	<b>4534-FP</b> <b>4580-AC</b> <b>4511-ACC</b>





					
<b>A1 (8X1, 8XK)</b>					
<b>1.8 TFSI</b> 141 kW (192 PS) DAJB	02.15→ 10.18			<b>4695-AP</b>	<b>971-FP</b>
<b>2.0 TDI</b> 105 kW (143 PS) CFHD	09.11→ 04.15	<b>4502-OX</b>			<b>4499-FP</b> <b>4580-AC</b> <b>4511-ACC</b>
<b>2.0 TDI</b> 100 kW (136 PS) CFHB	05.12→ 04.15	<b>4502-OX</b>			<b>4499-FP</b> <b>4580-AC</b> <b>4511-ACC</b>
<b>2.0 TFSI quattro</b> 188 kW (256 PS) CDLH	03.12→ 11.12	<b>690/3-OX</b>			<b>971-FP</b> <b>4580-AC</b> <b>4511-ACC</b>
<b>S1 quattro</b> 170 kW (231 PS) CWZA	03.14→ 10.18			<b>4698-AP</b>	<b>971-FP</b>
<b>A1 CITY CARVER (GBH)</b>					
<b>25 TFSI</b> 70 kW (95 PS) DKLA	07.19→	<b>4678-OS</b>			
<b>30 TFSI</b> 85 kW (116 PS) DKJA, DKRF	07.19→	<b>4678-OS</b>			
<b>30 TFSI</b> 81 kW (110 PS) DLAA	09.20→	<b>4678-OS</b>			
<b>35 TFSI</b> 110 kW (150 PS) DPCA	07.19→	<b>4678-OS</b>			
<b>A1 Sportback (8XA, 8XF)</b>					
<b>1.0 TFSI</b> 70 kW (95 PS) CHZB, DKLD	03.15→ 10.18	<b>4678-OS</b>			<b>971-FP</b>
<b>1.0 TFSI</b> 60 kW (82 PS) CHZE	01.16→ 10.18	<b>4678-OS</b>			
<b>1.2 TFSI</b> 63 kW (86 PS) CBZA	01.12→ 04.15	<b>4544-OS</b>	<b>4459-AR</b>		<b>971-FP</b> <b>4580-AC</b> <b>4511-ACC</b>
<b>1.4 TDI</b> 66 kW (90 PS) CUSB	11.14→ 10.18	<b>4730-OS</b>			
<b>1.4 TFSI</b> 90 kW (122 PS) CAXA, CNVA	11.11→ 04.15	<b>4544-OS</b>	<b>4459-AR</b>		<b>971-FP</b> <b>4580-AC</b> <b>4511-ACC</b>
<b>1.4 TFSI</b> 136 kW (185 PS) CAVG, CTHG	11.11→ 04.15	<b>4544-OS</b>	<b>4459-AR</b>		<b>971-FP</b> <b>4580-AC</b> <b>4511-ACC</b>
<b>1.4 TFSI</b> 103 kW (140 PS) CPTA	04.12→ 04.15	<b>4678-OS</b>	<b>4667-AP</b>		<b>971-FP</b> <b>4580-AC</b> <b>4511-ACC</b>
<b>1.4 TFSI</b> 92 kW (125 PS) CZCA	11.14→ 10.18	<b>4678-OS</b>	<b>4667-AP</b>		<b>971-FP</b> <b>4580-AC</b> <b>4511-ACC</b>
<b>1.4 TFSI</b> 92 kW (125 PS) CZDD	11.14→ 10.18	<b>4678-OS</b>			<b>971-FP</b> <b>4580-AC</b> <b>4511-ACC</b>
<b>1.4 TSI</b> 110 kW (150 PS) CZEA	11.14→ 10.18	<b>4678-OS</b>	<b>4667-AP</b>		<b>971-FP</b> <b>4580-AC</b> <b>4511-ACC</b>
<b>1.6 TDI</b> 66 kW (90 PS) CAYB	11.11→ 04.15	<b>4502-OX</b>	<b>4459-AR</b>		<b>4534-FP</b> <b>4580-AC</b> <b>4511-ACC</b>
<b>1.6 TDI</b> 77 kW (105 PS) CAYC	11.11→ 04.15	<b>4502-OX</b>	<b>4459-AR</b>	→05.12 05.12→	<b>4534-FP</b> <b>4499-FP</b> <b>4580-AC</b> <b>4511-ACC</b>
<b>1.6 TDI</b> 85 kW (115 PS) CXMA	11.14→ 10.18	<b>4502-OX</b>	<b>4695-AP</b> <b>4698-AP</b>		<b>4534-FP</b> <b>4580-AC</b> <b>4511-ACC</b>
<b>1.8 TFSI</b> 141 kW (192 PS) DAJB	02.15→ 10.18		<b>4695-AP</b>		<b>971-FP</b>
<b>2.0 TDI</b> 105 kW (143 PS) CFHD	09.11→ 04.15	<b>4502-OX</b>			<b>4499-FP</b> <b>4580-AC</b> <b>4511-ACC</b>
<b>2.0 TDI</b> 100 kW (136 PS) CFHB	05.12→ 04.15	<b>4502-OX</b>			<b>4499-FP</b> <b>4580-AC</b> <b>4511-ACC</b>







<b>A1 Sportback (8XA, 8XF)</b>						
<b>S1 quattro</b> 170 kW (231 PS) CWZA	03.14→ 10.18			<b>4698-AP</b>		<b>971-FP</b>
<b>A1 Sportback (GBA)</b>						
<b>25 TFSI</b> 70 kW (95 PS) DKLA, DLAC	11.18→	<b>4678-OS</b>				<b>4948-ACC</b>
<b>30 TFSI</b> 85 kW (116 PS) DKJA, DKRF	07.18→	<b>4678-OS</b>				<b>4948-ACC</b>
<b>30 TFSI</b> 81 kW (110 PS) DLAA	09.20→	<b>4678-OS</b>				
<b>35 TFSI</b> 110 kW (150 PS) DADA, DPCA	09.18→	<b>4678-OS</b>				<b>4948-ACC</b>
<b>40 TFSI</b> 147 kW (200 PS) CZPC, DKZC	09.18→			<b>4529-AP</b>		<b>4948-ACC</b>
<b>A2 (8Z0)</b>						
<b>1.2 TDI</b> 45 kW (61 PS) ANY	03.01→ 08.05	<b>505-OX</b>		<b>451-AR</b>		<b>702-AC</b> <b>941-ACC</b>
<b>1.4</b> 55 kW (75 PS) AUA	02.00→ 11.01	<b>188-OS</b>		<b>451-AR</b>	(AL), →8Z-2-070 000	<b>268-FP</b>  <b>702-AC</b>
		<b>225-OS</b>				<b>941-ACC</b>
<b>1.4</b> 55 kW (75 PS) BBY	11.01→ 08.05	<b>188-OS</b>		<b>451-AR</b>	(AL), →8Z-2-070 000	<b>268-FP</b>  <b>702-AC</b>
		<b>225-OS</b>			8Z-3-000 001→	<b>625-FP</b>  <b>941-ACC</b>
<b>1.4 TDI</b> 55 kW (75 PS) AMF, BHC	02.00→ 08.05	<b>505-OX</b>		<b>451-AR</b>		<b>702-AC</b> <b>941-ACC</b>
<b>1.4 TDI</b> 66 kW (90 PS) ATL	11.03→ 08.05	<b>505-OX</b>		<b>451-AR</b>		<b>702-AC</b> <b>941-ACC</b>
<b>1.6 FSI</b> 81 kW (110 PS) BAD	05.02→ 08.05	<b>188-OS</b>		<b>451-AR</b>	(AL)	<b>268-FP</b>  <b>702-AC</b>
		<b>225-OS</b>			(ST), Bitte Abmessungen n beachten	<b>643-FP</b>  <b>941-ACC</b>
<b>A3 (8L1)</b>						
<b>1.6</b> 74 kW (101 PS) AEH	09.96→ 05.03	<b>529-OS</b>		<b>503-AP</b>		<b>419-FP</b> →04.97 →8L-V090450 8L-V090451→
						<b>703-AC</b> <b>725-ACC</b>
<b>1.6</b> 74 kW (101 PS) AKL	08.97→ 05.03	<b>529-OS</b>		<b>503-AP</b>		<b>419-FP</b>  <b>725-ACC</b>
<b>1.6</b> 74 kW (101 PS) APF	08.98→ 05.03	<b>529-OS</b>		<b>503-AP</b>		<b>419-FP</b> 8L-V090451→
						<b>725-ACC</b>
<b>1.6</b> 75 kW (102 PS) AVU, BFQ	08.00→ 05.03	<b>529-OS</b>		<b>503-AP</b>		<b>419-FP</b>  <b>725-ACC</b>
<b>1.8</b> 92 kW (125 PS) AGN	09.96→ 05.03	<b>529-OS</b>		<b>503-AP</b>		<b>419-FP</b> 8L-V090451→
						<b>725-ACC</b>
<b>1.8</b> 92 kW (125 PS) APG	08.98→ 05.03	<b>529-OS</b>		<b>503-AP</b>		<b>419-FP</b> →8L-V090450 8L-V090451→
						<b>703-AC</b> <b>725-ACC</b>
<b>1.8 T</b> 110 kW (150 PS) AGU, AQA, ARZ, AUM	12.96→ 05.03	<b>529-OS</b>		<b>503-AP</b>		<b>419-FP</b> →8L-V090450 8L-V090451→
						<b>703-AC</b> <b>725-ACC</b>
<b>1.8 T</b> 132 kW (180 PS) AJQ, APP, ARY, AUQ	12.98→ 05.03	<b>529-OS</b>		<b>503-AP</b>		<b>419-FP</b> →8L-V090450 8L-V090451→
						<b>703-AC</b> <b>725-ACC</b>
<b>1.8 T quattro</b> 110 kW (150 PS) AGU, AQA, ARX	12.96→ 05.03	<b>529-OS</b>		<b>503-AP</b>		<b>419-FP</b> →8L-V090450 8L-V090451→
						<b>703-AC</b> <b>725-ACC</b>
<b>1.8 T quattro</b> 132 kW (180 PS) AJQ, ARY	10.98→ 05.03	<b>529-OS</b>		<b>503-AP</b>		<b>419-FP</b> →8L-V090450 8L-V090451→
						<b>703-AC</b> <b>725-ACC</b>





						
<b>A3 (8L1)</b>						
<b>1.9 TDI 66 kW (90 PS)</b> AGR, ALH	09.96→ 07.01	<b>488-OX</b>	<b>503-AP</b>	<b>421-FP</b>	→04.97 →8L-V090450  05.97→ 8L-V090451→  →8L-V090450 8L-V090451→	<b>703-AC</b>  <b>725-ACC</b>  <b>703-AC</b> <b>725-ACC</b>
<b>1.9 TDI 81 kW (110 PS)</b> AHF	08.97→ 07.01	<b>488-OX</b>	<b>503-AP</b>	<b>421-FP</b>	→8L-V090450 8L-V090451→	<b>703-AC</b> <b>725-ACC</b>
<b>1.9 TDI 81 kW (110 PS)</b> ASV	08.97→ 07.01	<b>488-OX</b>	<b>503-AP</b>	<b>421-FP</b>		<b>725-ACC</b>
<b>1.9 TDI 96 kW (130 PS)</b> ASZ	08.00→ 05.03	<b>488-OX</b>	<b>503-AP</b>	<b>421-FP</b>		<b>725-ACC</b>
<b>1.9 TDI 74 kW (100-101 PS)</b> ATD, AXR	10.00→ 05.03	<b>488-OX</b>	<b>503-AP</b>	<b>421-FP</b>		<b>725-ACC</b>
<b>1.9 TDI quattro 96 kW (130 PS)</b> ASZ	08.00→ 05.03	<b>488-OX</b>	<b>503-AP</b>	<b>421-FP</b>		<b>725-ACC</b>
<b>S3 quattro 154 kW (209 PS)</b> AMK, APY, AUL	03.99→ 04.02	<b>529-OS</b>	<b>503-AP</b>	<b>419-FP</b>		
<b>S3 quattro 165 kW (224 PS)</b> BAM	10.01→ 05.03	<b>529-OS</b>	<b>503-AP</b>	<b>419-FP</b>		
<b>A3 (8P1)</b>						
<b>1.2 TSI 77 kW (105 PS)</b> CBZB	04.10→ 08.12	<b>4544-OS</b>	<b>901-AR</b>	<b>971-FP</b>		<b>749-AC</b> <b>750-ACC</b>
<b>1.4 TFSI 92 kW (125 PS)</b> CAXC	09.07→ 08.12	<b>4544-OS</b>	<b>901-AR</b>	<b>971-FP</b>		<b>749-AC</b> <b>750-ACC</b>
		→06.08 07.08→03.10 <b>682-OX</b> <b>4298-OS</b>				
<b>1.4 TFSI 92 kW (125 PS)</b> CMSA	09.07→ 08.12	<b>4544-OS</b>	<b>901-AR</b>	<b>971-FP</b>		<b>749-AC</b> <b>750-ACC</b>
<b>1.6 75 kW (102 PS)</b> BGU, BSE, BSF	05.03→ 08.12	<b>529-OS</b>	<b>503-AP</b>	with integrated pressure regulator (4bar)	<b>4289-FP</b>	<b>749-AC</b>
						<b>750-ACC</b>
<b>1.6 E-Power 75 kW (102 PS)</b> CCSA, CMXA	01.11→ 08.12		<b>901-AR</b>			
<b>1.6 FSI 85 kW (115 PS)</b> BAG	08.03→ 09.07	<b>682-OX</b>	<b>500-AP</b>	(AL)  (ST), Bitte Abmessungen beachten	<b>268-FP</b>	<b>749-AC</b>
					<b>643-FP</b>	<b>750-ACC</b>
<b>1.6 FSI 85 kW (115 PS)</b> BLF, BLP	08.03→ 09.07	<b>682-OX</b>	<b>500-AP</b>		<b>971-FP</b>	<b>749-AC</b> <b>750-ACC</b>
<b>1.6 TDI 66 kW (90 PS)</b> CAYB	05.09→ 08.12	<b>4502-OX</b>		<b>608-AP</b>	<b>4108-FC</b>	<b>749-AC</b>
			for cold areas	<b>9009-AP</b>		<b>750-ACC</b>
<b>1.6 TDI 77 kW (105 PS)</b> CAYC	05.09→ 08.12	<b>4502-OX</b>		<b>608-AP</b>	<b>4108-FC</b>	<b>749-AC</b>
			for cold areas	<b>9009-AP</b>		<b>750-ACC</b>
<b>1.8 TFSI 118 kW (160 PS)</b> BYT, BZB, CDAA	11.06→ 08.12	<b>4297-OS</b>		<b>608-AP</b>	<b>971-FP</b>	<b>749-AC</b> <b>750-ACC</b>
<b>1.8 TFSI quattro 118 kW (160 PS)</b> CDAA	07.08→ 08.12	<b>4297-OS</b>		<b>608-AP</b>	<b>971-FP</b>	<b>749-AC</b> <b>750-ACC</b>
<b>1.9 TDI 77 kW (105 PS)</b> BKC, BLS	05.03→ 05.10	<b>505-OX</b>		<b>608-AP</b>	→8P-6-176000 8P-6-176001→	<b>749-AC</b>
			for cold areas	<b>9009-AP</b>	<b>4108-FC</b>	<b>750-ACC</b>
<b>1.9 TDI 77 kW (105 PS)</b> BXE	05.03→ 05.10	<b>505-OX</b>		<b>608-AP</b>	→8P-6-176000 UFI, 8P-6-176001→	<b>749-AC</b>
			for cold areas	<b>9009-AP</b>	<b>4108-FC</b>	<b>750-ACC</b>

							
<b>A3 (8P1)</b>							
<b>2.0 FSI 110 kW (150 PS)</b> AXW, BMB	05.03→ 06.08	<b>690/3-OX</b>		<b>901-AR</b>	(AL) (ST), Bitte Abmessungen n beachten	<b>268-FP</b> <b>643-FP</b>	<b>749-AC</b> <b>750-ACC</b>
<b>2.0 FSI 110 kW (150 PS)</b> BLR, BLX, BLY, BVY, BVZ	05.03→ 06.08	<b>690/3-OX</b>		<b>901-AR</b>		<b>971-FP</b>	<b>749-AC</b> <b>750-ACC</b>
<b>2.0 TDI 100 kW (136 PS)</b> AZV, CBAA	05.03→ 08.12	<b>505-OX</b>	for cold areas	<b>608-AP</b> <b>9009-AP</b>	M&H, →8P-6-176000 UFI, 8P-6-176001→	<b>4146-FX</b> <b>4108-FC</b>	<b>749-AC</b> <b>750-ACC</b>
<b>2.0 TDI 100 kW (136 PS)</b> CFFA	05.03→ 08.12	<b>4502-OX</b>	for cold areas	<b>608-AP</b> <b>9009-AP</b>	M&H, →8P-6-176000 UFI, 8P-6-176001→	<b>4146-FX</b> <b>4108-FC</b>	<b>749-AC</b> <b>750-ACC</b>
<b>2.0 TDI 103 kW (140 PS)</b> BMM	06.05→ 06.08	<b>505-OX</b>	for cold areas	<b>608-AP</b> <b>9009-AP</b>		<b>900-FC</b>	<b>749-AC</b> <b>750-ACC</b>
<b>2.0 TDI 125 kW (170 PS)</b> BMN, CBBB	03.06→ 08.12	<b>505-OX</b>	for cold areas	<b>608-AP</b> <b>9009-AP</b>	M&H, →8P-6-176000 UFI, 8P-6-176001→	<b>4146-FX</b> <b>4108-FC</b>	<b>749-AC</b> <b>750-ACC</b>
<b>2.0 TDI 125 kW (170 PS)</b> CFGB	03.06→ 08.12	<b>4502-OX</b>	for cold areas	<b>608-AP</b> <b>9009-AP</b>	M&H, →8P-6-176000 UFI, 8P-6-176001→	<b>4146-FX</b> <b>4108-FC</b>	<b>749-AC</b> <b>750-ACC</b>
<b>2.0 TDI 120 kW (163 PS)</b> BUY	06.06→ 06.08	<b>505-OX</b>	for cold areas	<b>608-AP</b> <b>9009-AP</b>	M&H, →8P-6-176000 UFI, 8P-6-176001→	<b>4146-FX</b> <b>4108-FC</b>	<b>749-AC</b> <b>750-ACC</b>
<b>2.0 TDI 16V 103 kW (140 PS)</b> BKD, CBAB	05.03→ 08.12	<b>505-OX</b>	for cold areas	<b>608-AP</b> <b>9009-AP</b>	M&H, →8P-6-176000 UFI, 8P-6-176001→	<b>4146-FX</b> <b>4108-FC</b>	<b>749-AC</b> <b>750-ACC</b>
<b>2.0 TDI 16V 103 kW (140 PS)</b> CFFB, CLJA	05.03→ 08.12	<b>4502-OX</b>	for cold areas	<b>608-AP</b> <b>9009-AP</b>	M&H, →8P-6-176000 UFI, 8P-6-176001→	<b>4146-FX</b> <b>4108-FC</b>	<b>749-AC</b> <b>750-ACC</b>
<b>2.0 TDI 16V 103-104 kW (140-141 PS)</b> CBEA	05.03→ 08.12			<b>608-AP</b>	M&H, →8P-6-176000 UFI, 8P-6-176001→	<b>4146-FX</b> <b>4108-FC</b>	<b>749-AC</b> <b>750-ACC</b>
<b>2.0 TDI 16V quattro 103 kW (140 PS)</b> BKD, CBAB	08.04→ 08.12	<b>505-OX</b>	for cold areas	<b>608-AP</b> <b>9009-AP</b>	M&H, →8P-6-176000 UFI, 8P-6-176001→	<b>4146-FX</b> <b>4108-FC</b>	<b>749-AC</b> <b>750-ACC</b>
<b>2.0 TDI 16V quattro 103 kW (140 PS)</b> CFFB	08.04→ 08.12	<b>4502-OX</b>	for cold areas	<b>608-AP</b> <b>9009-AP</b>	M&H, →8P-6-176000 UFI, 8P-6-176001→	<b>4146-FX</b> <b>4108-FC</b>	<b>749-AC</b> <b>750-ACC</b>
<b>2.0 TDI quattro 100 kW (136 PS)</b> AZV	05.03→ 06.08	<b>505-OX</b>	for cold areas	<b>608-AP</b> <b>9009-AP</b>	M&H, →8P-6-176000 UFI, 8P-6-176001→	<b>4146-FX</b> <b>4108-FC</b>	<b>749-AC</b> <b>750-ACC</b>
<b>2.0 TDI quattro 103 kW (140 PS)</b> BMM	01.06→ 06.08	<b>505-OX</b>	for cold areas	<b>608-AP</b> <b>9009-AP</b>		<b>900-FC</b>	<b>749-AC</b> <b>750-ACC</b>
<b>2.0 TDI quattro 125 kW (170 PS)</b> BMN, CBBB	03.06→ 08.12	<b>505-OX</b>	for cold areas	<b>608-AP</b> <b>9009-AP</b>	M&H, →8P-6-176000 UFI, 8P-6-176001→	<b>4146-FX</b> <b>4108-FC</b>	<b>749-AC</b> <b>750-ACC</b>
<b>2.0 TDI quattro 125 kW (170 PS)</b> CFGB	03.06→ 08.12	<b>4502-OX</b>	for cold areas	<b>608-AP</b> <b>9009-AP</b>	M&H, →8P-6-176000 UFI, 8P-6-176001→	<b>4146-FX</b> <b>4108-FC</b>	<b>749-AC</b> <b>750-ACC</b>

						
<b>A3 (8P1)</b>						
<b>2.0 TFSI 147 kW (200 PS)</b> AXX	09.04→ 08.12			<b>4070-AP</b>	<b>971-FP</b>	<b>749-AC</b> <b>750-ACC</b>
<b>2.0 TFSI 147 kW (200 PS)</b> BWA	09.04→ 08.12	<b>690/3-OX</b>		<b>4070-AP</b>	<b>971-FP</b>	<b>749-AC</b> <b>750-ACC</b>
<b>2.0 TFSI 147 kW (200 PS)</b> CAWB, CCZA	09.04→ 08.12	<b>4297-OS</b>		<b>608-AP</b>	<b>971-FP</b>	<b>749-AC</b> <b>750-ACC</b>
<b>2.0 TFSI quattro 147 kW (200 PS)</b> AXX	09.04→ 08.12			<b>4070-AP</b>	<b>971-FP</b>	<b>749-AC</b> <b>750-ACC</b>
<b>2.0 TFSI quattro 147 kW (200 PS)</b> BWA	09.04→ 08.12	<b>690/3-OX</b>		<b>4070-AP</b>	<b>971-FP</b>	<b>749-AC</b> <b>750-ACC</b>
<b>2.0 TFSI quattro 147 kW (200 PS)</b> CCZA	09.04→ 08.12	<b>4297-OS</b>		<b>608-AP</b>	<b>971-FP</b>	<b>749-AC</b> <b>750-ACC</b>
<b>2.0 TFSI quattro 147-149 kW</b> (200-203 PS) CBFA, CCTA	09.04→ 08.12				<b>971-FP</b>	<b>749-AC</b> <b>750-ACC</b>
<b>3.2 V6 quattro 184-186 kW</b> (250-253 PS) BDB, BMJ, BUB	07.03→ 05.09	<b>505-OX</b>		<b>4006-AP</b>	with integrated pressure regulator (4bar) <b>4289-FP</b>	<b>749-AC</b>  <b>750-ACC</b>
<b>A3 (8V1, 8VK)</b>						
<b>1.0 TFSI 85 kW (115 PS)</b> CHZD	07.16→ 12.17	<b>4678-OS</b>				
<b>1.2 TFSI 77 kW (105 PS)</b> CJZA	02.13→ 05.15	<b>4678-OS</b>				<b>4682-AC</b> <b>4545-ACC</b>
<b>1.2 TFSI 81 kW (110 PS)</b> CYVB	05.14→ 08.16	<b>4678-OS</b>				<b>4682-AC</b> <b>4545-ACC</b>
<b>1.4 TFSI 90 kW (122 PS)</b> CMBA	04.12→ 05.14			<b>4667-AP</b>		<b>4682-AC</b> <b>4545-ACC</b>
<b>1.4 TFSI 90 kW (122 PS)</b> CXSA	04.12→ 05.14	<b>4678-OS</b>		<b>4667-AP</b>		<b>4682-AC</b> <b>4545-ACC</b>
<b>1.4 TFSI 103 kW (140 PS)</b> CPTA	03.13→ 08.16	<b>4678-OS</b>		<b>4667-AP</b>		<b>4682-AC</b> <b>4545-ACC</b>
<b>1.4 TFSI 92 kW (125 PS)</b> CXSB, CZCA	05.14→ 08.16	<b>4678-OS</b>		<b>4667-AP</b>		<b>4682-AC</b> <b>4545-ACC</b>
<b>1.4 TSI 110 kW (150 PS)</b> CZEA	05.14→ 12.17	<b>4678-OS</b>		<b>4667-AP</b>		<b>4682-AC</b> <b>4545-ACC</b>
<b>1.5 TFSI 110 kW (150 PS)</b> DADA	05.17→ 12.17	<b>4678-OS</b>				
<b>1.6 TDI 77 kW (105 PS)</b> CLHA	10.12→ 05.15	<b>4549-OX</b>		<b>4529-AP</b> <b>4712-AP</b>	<b>4579-FX</b>	<b>4682-AC</b> <b>4545-ACC</b>
<b>1.6 TDI 81 kW (110 PS)</b> CRKB, CXXB, DBKA	09.13→ 12.17	<b>4549-OX</b>		<b>4529-AP</b> <b>4712-AP</b>	<b>4579-FX</b>	<b>4682-AC</b> <b>4545-ACC</b>
<b>1.6 TDI 85 kW (115 PS)</b> DDYA, DGTE	02.17→ 10.20			<b>4529-AP</b> <b>4712-AP</b>	<b>4579-FX</b>	
<b>1.8 TFSI 132 kW (180 PS)</b> CJSA	04.12→ 08.16	<b>4598-OX</b>		<b>4529-AP</b>		<b>4682-AC</b> <b>4545-ACC</b>
<b>1.8 TFSI quattro 132 kW (180 PS)</b> CJSB	08.12→ 08.16	<b>4598-OX</b>		<b>4529-AP</b>		<b>4682-AC</b> <b>4545-ACC</b>









							
<b>A3 (8V1, 8VK)</b>							
<b>2.0 TDI 110 kW (150 PS)</b> CRBC, CRLB, CRUA, DBGA, DCYA, DEJA	04.12→ 12.17	<b>4549-OX</b>	for cold areas	<b>4529-AP</b> <b>4712-AP</b>	<b>4579-FX</b>	<b>4682-AC</b> <b>4545-ACC</b>	
<b>2.0 TDI 105 kW (143 PS)</b> CRFC	09.12→ 10.20	<b>4549-OX</b>	for cold areas	<b>4529-AP</b> <b>4712-AP</b>	<b>4579-FX</b>	<b>4682-AC</b> <b>4545-ACC</b>	
<b>2.0 TDI 81 kW (110 PS)</b> CRFA	01.13→ 08.16	<b>4549-OX</b>	for cold areas	<b>4529-AP</b> <b>4712-AP</b>	<b>4579-FX</b>	<b>4682-AC</b> <b>4545-ACC</b>	
<b>2.0 TDI 135 kW (184 PS)</b> CUNA	05.13→ 08.16	<b>4549-OX</b>	for cold areas	<b>4529-AP</b> <b>4712-AP</b>	<b>4579-FX</b>	<b>4682-AC</b> <b>4545-ACC</b>	
<b>2.0 TDI 100 kW (136 PS)</b> CRBD, CRLC	05.13→ 08.16	<b>4549-OX</b>	for cold areas	<b>4529-AP</b> <b>4712-AP</b>	<b>4579-FX</b>	<b>4682-AC</b> <b>4545-ACC</b>	
<b>2.0 TDI quattro 110 kW (150 PS)</b> CRBC, CRLB, DCYA	10.12→ 12.17	<b>4549-OX</b>	for cold areas	<b>4529-AP</b> <b>4712-AP</b>	<b>4579-FX</b>	<b>4682-AC</b> <b>4545-ACC</b>	
<b>2.0 TDI quattro 135 kW (184 PS)</b> CUNA, DGCA	12.12→ 12.17	<b>4549-OX</b>	for cold areas	<b>4529-AP</b> <b>4712-AP</b>	<b>4579-FX</b>	<b>4682-AC</b> <b>4545-ACC</b>	
<b>2.0 TFSI 140 kW (190 PS)</b> CZPB	05.16→ 12.17			<b>4529-AP</b>			
<b>2.0 TFSI quattro 140 kW (190 PS)</b> CZPB	05.16→ 12.17			<b>4529-AP</b>			
<b>S3 quattro 221 kW (300 PS)</b> CJXC	11.12→ 08.16	<b>4598-OX</b>		<b>4529-AP</b>			
<b>S3 quattro 206 kW (280 PS)</b> CJXB	02.13→ 07.14	<b>4598-OX</b>		<b>4529-AP</b>			
<b>S3 quattro 210 kW (286 PS)</b> CJXF	05.14→ 08.16	<b>4598-OX</b>		<b>4529-AP</b>			
<b>S3 quattro 228 kW (310 PS)</b> CJXG, DJHA	06.16→ 12.17			<b>4529-AP</b>			
<b>S3 quattro 213 kW (290 PS)</b> CJXD, DJHB	07.16→ 12.17			<b>4529-AP</b>			
<b>A3 Convertible (8P7)</b>							
<b>1.2 TFSI 77 kW (105 PS)</b> CBZB	03.10→ 05.13	<b>4544-OS</b>		<b>901-AR</b>	<b>971-FP</b>	<b>749-AC</b> <b>750-ACC</b>	
<b>1.4 TFSI 92 kW (125 PS)</b> CAXC	02.11→ 05.13	<b>4544-OS</b>		<b>901-AR</b>	<b>971-FP</b>	<b>749-AC</b> <b>750-ACC</b>	
<b>1.6 75 kW (102 PS)</b> BSE	09.08→ 05.10	<b>529-OS</b>		<b>503-AP</b>	with integrated pressure regulator (4bar) <b>4289-FP</b>	<b>749-AC</b>  <b>750-ACC</b>	
<b>1.6 TDI 77 kW (105 PS)</b> CAYC	05.09→ 05.13	<b>4502-OX</b>	for cold areas	<b>608-AP</b> <b>9009-AP</b>	<b>4108-FC</b>	<b>749-AC</b> <b>750-ACC</b>	
<b>1.8 TFSI 118 kW (160 PS)</b> BZB, CDAA	04.08→ 05.13	<b>4297-OS</b>		<b>608-AP</b>	<b>971-FP</b>	<b>749-AC</b> <b>750-ACC</b>	
<b>1.9 TDI 77 kW (105 PS)</b> BLS	04.08→ 10.09	<b>505-OX</b>	for cold areas	<b>608-AP</b> <b>9009-AP</b>	→8P-6-176000 8P-6-176001→	<b>4146-FX</b> <b>4108-FC</b>	<b>749-AC</b> <b>750-ACC</b>
<b>2.0 TDI 103 kW (140 PS)</b> CBAB	04.08→ 05.13	<b>505-OX</b>	for cold areas	<b>608-AP</b> <b>9009-AP</b>	M&H, →8P-6-176000 UFI, 8P-6-176001→	<b>4146-FX</b> <b>4108-FC</b>	<b>749-AC</b> <b>750-ACC</b>

						
<b>A3 Convertible (8P7)</b>						
<b>2.0 TDI 103 kW (140 PS)</b> CFFB	04.08→ 05.13	<b>4502-OX</b>	for cold areas	<b>608-AP</b> <b>9009-AP</b>	M&H, →8P-6-176000 UFI, 8P-6-176001→ <b>4146-FX</b> <b>4108-FC</b>	<b>749-AC</b> <b>750-ACC</b>
<b>2.0 TDI 100 kW (136 PS)</b> CBAA	04.08→ 05.13	<b>505-OX</b>	for cold areas	<b>608-AP</b> <b>9009-AP</b>	M&H, →8P-6-176000 UFI, 8P-6-176001→ <b>4146-FX</b> <b>4108-FC</b>	<b>749-AC</b> <b>750-ACC</b>
<b>2.0 TDI 100 kW (136 PS)</b> CFFA	04.08→ 05.13	<b>4502-OX</b>	for cold areas	<b>608-AP</b> <b>9009-AP</b>	M&H, →8P-6-176000 UFI, 8P-6-176001→ <b>4146-FX</b> <b>4108-FC</b>	<b>749-AC</b> <b>750-ACC</b>
<b>2.0 TFSI 147 kW (200 PS)</b> CAWB, CCZA	04.08→ 05.13	<b>4297-OS</b>		<b>608-AP</b>	<b>971-FP</b>	<b>749-AC</b> <b>750-ACC</b>
<b>A3 Convertible (8V7, 8VE)</b>						
<b>1.4 TFSI 103 kW (140 PS)</b> CPTA	10.13→	<b>4678-OS</b>		<b>4667-AP</b>		<b>4682-AC</b> <b>4545-ACC</b>
<b>1.4 TFSI 92 kW (125 PS)</b> CXSB, CZCA	02.14→	<b>4678-OS</b>		<b>4667-AP</b>		<b>4682-AC</b> <b>4545-ACC</b>
<b>1.4 TFSI 85 kW (115 PS)</b> CZCC	02.16→ 10.20	<b>4678-OS</b>				<b>4682-AC</b>
<b>1.4 TSI 110 kW (150 PS)</b> CZEA	05.14→ 10.20	<b>4678-OS</b>		<b>4667-AP</b>		<b>4682-AC</b> <b>4545-ACC</b>
<b>1.5 TFSI 110 kW (150 PS)</b> DADA	05.17→ 10.18	<b>4678-OS</b>				
<b>1.6 TDI 81 kW (110 PS)</b> CRKB, CXXB	02.14→ 10.20	<b>4549-OX</b>	for cold areas	<b>4529-AP</b> <b>4712-AP</b>	<b>4579-FX</b>	<b>4682-AC</b> <b>4545-ACC</b>
<b>1.6 TDI 85 kW (115 PS)</b> DDYA	04.17→ 10.20		for cold areas	<b>4529-AP</b> <b>4712-AP</b>	<b>4579-FX</b>	
<b>1.8 TFSI 132 kW (180 PS)</b> CJSA, CJSB	10.13→ 07.16	<b>4598-OX</b>		<b>4529-AP</b>		<b>4682-AC</b> <b>4545-ACC</b>
<b>1.8 TFSI 125 kW (170 PS)</b> CNSB	05.14→ 10.20	<b>4598-OX</b>		<b>4529-AP</b>		<b>4682-AC</b> <b>4545-ACC</b>
<b>1.8 TFSI quattro 132 kW (180 PS)</b> CJSB	03.14→	<b>4598-OX</b>		<b>4529-AP</b>		<b>4682-AC</b> <b>4545-ACC</b>
<b>2.0 TDI 110 kW (150 PS)</b> CRLB, DCYA	10.13→ 10.20	<b>4549-OX</b>	for cold areas	<b>4529-AP</b> <b>4712-AP</b>	<b>4579-FX</b>	<b>4682-AC</b> <b>4545-ACC</b>
<b>2.0 TDI 100 kW (136 PS)</b> CRLC	10.13→	<b>4549-OX</b>	for cold areas	<b>4529-AP</b> <b>4712-AP</b>	<b>4579-FX</b>	<b>4682-AC</b> <b>4545-ACC</b>
<b>2.0 TDI 135 kW (184 PS)</b> CUNA, DGCA	05.14→	<b>4549-OX</b>	for cold areas	<b>4529-AP</b> <b>4712-AP</b>	<b>4579-FX</b>	<b>4682-AC</b> <b>4545-ACC</b>
<b>2.0 TDI quattro 110 kW (150 PS)</b> CRLB, DCYA	03.14→ 10.20	<b>4549-OX</b>	for cold areas	<b>4529-AP</b> <b>4712-AP</b>	<b>4579-FX</b>	<b>4682-AC</b> <b>4545-ACC</b>
<b>2.0 TDI quattro 135 kW (184 PS)</b> CUNA, DGCA	05.14→ 10.20	<b>4549-OX</b>	for cold areas	<b>4529-AP</b> <b>4712-AP</b>	<b>4579-FX</b>	<b>4682-AC</b> <b>4545-ACC</b>
<b>2.0 TFSI 140 kW (190 PS)</b> CZPB	05.16→ 10.20			<b>4529-AP</b>		
<b>2.0 TFSI quattro 162 kW (220 PS)</b> CNTC	05.14→ 10.20	<b>4598-OX</b>		<b>4529-AP</b>		<b>4682-AC</b> <b>4545-ACC</b>







<b>A3 Convertible (8V7, 8VE)</b>						
<b>2.0 TFSI quattro</b> 140 kW (190 PS) CZPB	05.16→ 10.20			<b>4529-AP</b>		
<b>35 TFSI</b> 110 kW (150 PS) DADA, DPCA	10.18→ 10.20	<b>4678-OS</b>				
<b>40 TFSI</b> 140 kW (190 PS) DKZA	11.18→ 10.20			<b>4529-AP</b>		
<b>40 TFSI quattro</b> 140 kW (190 PS) DKZA	11.18→ 10.20			<b>4529-AP</b>		
<b>S3 quattro</b> 210 kW (286 PS) CJXF	03.14→	<b>4598-OX</b>		<b>4529-AP</b>		
<b>S3 quattro</b> 221 kW (300 PS) CJXC, DNUE	04.14→ 10.20	<b>4598-OX</b>		<b>4529-AP</b>		
<b>S3 quattro</b> 228 kW (310 PS) DJHA	07.16→ 10.20			<b>4529-AP</b>		
<b>S3 quattro</b> 213 kW (290 PS) DJHB	07.16→ 10.20			<b>4529-AP</b>		
<b>A3 Limousine (8VS, 8VM)</b>						
<b>1.0 TFSI</b> 85 kW (115 PS) CHZD	07.16→ 10.20	<b>4678-OS</b>				
<b>1.2 TFSI</b> 77 kW (105 PS) CJZA	10.13→	<b>4678-OS</b>		<b>4529-AP</b>		<b>4682-AC</b> <b>4545-ACC</b>
<b>1.2 TFSI</b> 81 kW (110 PS) CYVB	05.14→	<b>4678-OS</b>				<b>4682-AC</b> <b>4545-ACC</b>
<b>1.4 TFSI</b> 103 kW (140 PS) CPTA	05.13→	<b>4678-OS</b>		<b>4667-AP</b>		<b>4682-AC</b> <b>4545-ACC</b>
<b>1.4 TFSI</b> 90 kW (122 PS) CXSA	09.13→ 10.20	<b>4678-OS</b>		<b>4667-AP</b>		<b>4682-AC</b> <b>4545-ACC</b>
<b>1.4 TFSI</b> 92 kW (125 PS) CXSB, CZCA	09.13→	<b>4678-OS</b>		<b>4667-AP</b>		<b>4682-AC</b> <b>4545-ACC</b>
<b>1.4 TSI</b> 110 kW (150 PS) CZEA	05.14→ 10.20	<b>4678-OS</b>		<b>4667-AP</b>		<b>4682-AC</b> <b>4545-ACC</b>
<b>1.5 TFSI</b> 110 kW (150 PS) DADA	05.17→ 10.18	<b>4678-OS</b>				
<b>1.6 TDI</b> 77 kW (105 PS) CLHA	09.13→	<b>4549-OX</b>	for cold areas	<b>4529-AP</b> <b>4712-AP</b>	<b>4579-FX</b>	<b>4682-AC</b> <b>4545-ACC</b>
<b>1.6 TDI</b> 81 kW (110 PS) CRKB, CXXB, DBKA	05.14→ 10.20	<b>4549-OX</b>	for cold areas	<b>4529-AP</b> <b>4712-AP</b>	<b>4579-FX</b>	<b>4682-AC</b> <b>4545-ACC</b>
<b>1.6 TDI</b> 85 kW (115 PS) DDYA	03.17→ 10.20		for cold areas	<b>4529-AP</b> <b>4712-AP</b>		
<b>1.6 TDI quattro</b> 81 kW (110 PS) CXXB	05.15→		for cold areas	<b>4529-AP</b> <b>4712-AP</b>		<b>4682-AC</b>
<b>1.8 TFSI</b> 132 kW (180 PS) CJSA, CJSB	05.13→	<b>4598-OX</b>		<b>4529-AP</b>		<b>4682-AC</b> <b>4545-ACC</b>
<b>1.8 TFSI</b> 125 kW (170 PS) CNSB	11.13→ 10.20	<b>4598-OX</b>		<b>4529-AP</b>		<b>4682-AC</b> <b>4545-ACC</b>
<b>1.8 TFSI quattro</b> 132 kW (180 PS) CJSB	11.13→	<b>4598-OX</b>		<b>4529-AP</b>		<b>4682-AC</b> <b>4545-ACC</b>
<b>2.0 TDI</b> 81 kW (110 PS) CRFA, DEJB	05.13→ 10.20	<b>4549-OX</b>	for cold areas	<b>4529-AP</b> <b>4712-AP</b>	<b>4579-FX</b>	<b>4682-AC</b> <b>4545-ACC</b>





						
<b>A3 Limousine (8VS, 8VM)</b>						
<b>2.0 TDI 110 kW (150 PS)</b> CRBC, CRLB, CRUA, DBGA, DCYA, DEJA, DFGA	05.13→ 10.20		<b>4549-OX</b>	for cold areas <b>4529-AP</b> <b>4712-AP</b>	<b>4579-FX</b>	<b>4682-AC</b> <b>4545-ACC</b>
<b>2.0 TDI 100 kW (136 PS)</b> CRBD, CRLC	09.13→		<b>4549-OX</b>	for cold areas <b>4529-AP</b> <b>4712-AP</b>	<b>4579-FX</b>	<b>4682-AC</b> <b>4545-ACC</b>
<b>2.0 TDI 105 kW (143 PS)</b> CRFC	10.13→ 10.20		<b>4549-OX</b>	for cold areas <b>4529-AP</b> <b>4712-AP</b>	<b>4579-FX</b>	<b>4682-AC</b> <b>4545-ACC</b>
<b>2.0 TDI 135 kW (184 PS)</b> CUNA	05.14→ 10.20		<b>4549-OX</b>	for cold areas <b>4529-AP</b> <b>4712-AP</b>	<b>4579-FX</b>	<b>4682-AC</b> <b>4545-ACC</b>
<b>2.0 TDI quattro 110 kW (150 PS)</b> CRBC, CRLB, DCYA	10.13→ 10.20		<b>4549-OX</b>	for cold areas <b>4529-AP</b> <b>4712-AP</b>	<b>4579-FX</b>	<b>4682-AC</b> <b>4545-ACC</b>
<b>2.0 TDI quattro 135 kW (184 PS)</b> CUNA, DGCA	05.14→ 07.18		<b>4549-OX</b>	for cold areas <b>4529-AP</b> <b>4712-AP</b>	<b>4579-FX</b>	<b>4682-AC</b> <b>4545-ACC</b>
<b>2.0 TFSI 162 kW (220 PS)</b> CHHB, CNTC	11.15→ 10.20			<b>4529-AP</b>		
<b>2.0 TFSI 140 kW (190 PS)</b> CZPB, DKZA	05.16→ 10.20			<b>4529-AP</b>		
<b>2.0 TFSI quattro 162 kW (220 PS)</b> CNTC	11.13→ 10.20			<b>4529-AP</b>		<b>4682-AC</b>
<b>2.0 TFSI quattro 140 kW (190 PS)</b> CZPB, DKZA	05.16→ 10.20			<b>4529-AP</b>		
<b>3.0 TDI 85 kW (115 PS)</b> DGTE	07.18→ 10.20			<b>4529-AP</b>		
<b>3.0 TFSI 85 kW (116 PS)</b> DKRF	07.18→ 10.20		<b>4678-OS</b>			
<b>3.5 TDI 110 kW (150 PS)</b> DFGA	07.18→ 10.20			<b>4529-AP</b>		
<b>3.5 TFSI 110 kW (150 PS)</b> DADA, DPCA	10.18→ 10.20		<b>4678-OS</b>			
<b>4.0 TDI quattro 135 kW (184 PS)</b> DJGA	07.18→ 07.19			<b>4529-AP</b>		
<b>4.0 TFSI 140 kW (190 PS)</b> DKZA	07.18→ 10.20			<b>4529-AP</b>		
<b>4.0 TFSI quattro 140 kW (190 PS)</b> DKZA	07.18→ 10.20			<b>4529-AP</b>		
<b>S3 quattro 221 kW (300 PS)</b> CJXC, DNUE	10.13→ 10.20		<b>4598-OX</b>	<b>4529-AP</b>		
<b>S3 quattro 206 kW (280 PS)</b> CJXB	10.13→		<b>4598-OX</b>	<b>4529-AP</b>		
<b>S3 quattro 215 kW (292 PS)</b> CYFB	05.14→ 10.20			<b>4529-AP</b>		
<b>S3 quattro 210 kW (286 PS)</b> CJXF	05.14→		<b>4598-OX</b>	<b>4529-AP</b>		
<b>S3 quattro 228 kW (310 PS)</b> CJXG, DJHA	06.16→ 10.20			<b>4529-AP</b>		
<b>S3 quattro 213 kW (290 PS)</b> CJXD, DJHB	08.16→ 10.20			<b>4529-AP</b>		
<b>A3 Limousine (8YS)</b>						
<b>3.0 TFSI 81 kW (110 PS)</b> DLAA	06.20→		<b>4678-OS</b>			
<b>3.0 TFSI Mild Hybrid 81 kW (110 PS)</b> DLAA	06.20→		<b>4678-OS</b>			









**A**





<b>A3 Limousine (8YS)</b>						
<b>30 TFSI Mild Hybrid 81 kW (110 PS)</b> DLAA	06.20→		<b>4678-OS</b>			
<b>35 TFSI Mild Hybrid 110 kW (150 PS)</b> DFYA	04.20→		<b>4678-OS</b>			
<b>A3 Sportback (8PA)</b>						
<b>1.2 TSI 77 kW (105 PS)</b> CBZB	04.10→ 03.13		<b>4544-OS</b>	<b>901-AR</b>	<b>971-FP</b>	<b>749-AC</b> <b>750-ACC</b>
<b>1.4 TFSI 92 kW (125 PS)</b> CAXC	09.07→ 03.13	→06.08 07.08→03.10	<b>4544-OS</b> <b>682-OX</b> <b>4298-OS</b>	<b>901-AR</b>	<b>971-FP</b>	<b>749-AC</b> <b>750-ACC</b>
<b>1.4 TFSI 92 kW (125 PS)</b> CMSA	09.07→ 03.13		<b>4544-OS</b>	<b>901-AR</b>	<b>971-FP</b>	<b>749-AC</b> <b>750-ACC</b>
<b>1.6 75 kW (102 PS)</b> BGU, BSE, BSF	09.04→ 03.13		<b>529-OS</b>	<b>503-AP</b>	with integrated pressure regulator (4bar) <b>4289-FP</b>	<b>749-AC</b>  <b>750-ACC</b>
<b>1.6 E-Power 75 kW (102 PS)</b> CCSA, CMXA	01.11→ 03.13			<b>901-AR</b>		
<b>1.6 FSI 85 kW (115 PS)</b> BLF, BLP	09.04→ 09.07		<b>682-OX</b>	<b>500-AP</b>	<b>971-FP</b>	<b>749-AC</b> <b>750-ACC</b>
<b>1.6 TDI 66 kW (90 PS)</b> CAYB	05.09→ 03.13		<b>4502-OX</b>	for cold areas <b>608-AP</b> <b>9009-AP</b>	<b>4108-FC</b>	<b>749-AC</b> <b>750-ACC</b>
<b>1.6 TDI 77 kW (105 PS)</b> CAYC	05.09→ 03.13		<b>4502-OX</b>	for cold areas <b>608-AP</b> <b>9009-AP</b>	<b>4108-FC</b>	<b>749-AC</b> <b>750-ACC</b>
<b>1.8 TFSI 118 kW (160 PS)</b> BYT, BZB, CDAA	11.06→ 03.13		<b>4297-OS</b>	<b>608-AP</b>	<b>971-FP</b>	<b>749-AC</b> <b>750-ACC</b>
<b>1.8 TFSI quattro 118 kW (160 PS)</b> CDAA	07.08→ 03.13		<b>4297-OS</b>	<b>608-AP</b>	<b>971-FP</b>	<b>749-AC</b> <b>750-ACC</b>
<b>1.9 TDI 77 kW (105 PS)</b> BKC, BLS	09.04→ 05.10		<b>505-OX</b>	for cold areas <b>608-AP</b> <b>9009-AP</b>	→8P-6-176000 8P-6-176001→ <b>4146-FX</b> <b>4108-FC</b>	<b>749-AC</b> <b>750-ACC</b>
<b>1.9 TDI 77 kW (105 PS)</b> BXE	09.04→ 05.10		<b>505-OX</b>	for cold areas <b>608-AP</b> <b>9009-AP</b>	→8P-6-176000 UFI, 8P-6-176001→ <b>4146-FX</b> <b>4108-FC</b>	<b>749-AC</b> <b>750-ACC</b>
<b>2.0 FSI 110 kW (150 PS)</b> AXW, BMB	09.04→ 06.08		<b>690/3-OX</b>	<b>901-AR</b>	(AL) <b>268-FP</b> (ST), Bitte Abmessungen n beachten <b>643-FP</b>	<b>749-AC</b> <b>750-ACC</b>
<b>2.0 FSI 110 kW (150 PS)</b> BLR, BLX, BLY, BVY, BVZ	09.04→ 06.08		<b>690/3-OX</b>	<b>901-AR</b>	<b>971-FP</b>	<b>749-AC</b> <b>750-ACC</b>
<b>2.0 TDI 100 kW (136 PS)</b> AZV, CBAA	09.04→ 03.13		<b>505-OX</b>	for cold areas <b>608-AP</b> <b>9009-AP</b>	M&H, →8P-6-176000 UFI, 8P-6-176001→ <b>4146-FX</b> <b>4108-FC</b>	<b>749-AC</b> <b>750-ACC</b>
<b>2.0 TDI 100 kW (136 PS)</b> CFFA	09.04→ 03.13		<b>4502-OX</b>	<b>608-AP</b>	M&H, →8P-6-176000 UFI, 8P-6-176001→ <b>4146-FX</b> <b>4108-FC</b>	<b>749-AC</b> <b>750-ACC</b>
<b>2.0 TDI 103 kW (140 PS)</b> BMM	06.05→ 06.08		<b>505-OX</b>	for cold areas <b>608-AP</b> <b>9009-AP</b>	<b>900-FC</b>	<b>749-AC</b> <b>750-ACC</b>



						
<b>A3 Sportback (8PA)</b>						
<b>2.0 TDI 125 kW (170 PS)</b> BMN, CBBB	03.06→ 03.13	<b>505-OX</b>	for cold areas <b>9009-AP</b>	<b>608-AP</b>  <b>9009-AP</b>	M&H, →8P-6-176000 UFI, 8P-6-176001→ <b>4146-FX</b>  <b>4108-FC</b>	<b>749-AC</b>  <b>750-ACC</b>
<b>2.0 TDI 125 kW (170 PS)</b> CFGB	03.06→ 03.13	<b>4502-OX</b>	for cold areas <b>9009-AP</b>	<b>608-AP</b>  <b>9009-AP</b>	M&H, →8P-6-176000 UFI, 8P-6-176001→ <b>4146-FX</b>  <b>4108-FC</b>	<b>749-AC</b>  <b>750-ACC</b>
<b>2.0 TDI 120 kW (163 PS)</b> BUY	06.06→ 06.08	<b>505-OX</b>	for cold areas <b>9009-AP</b>	<b>608-AP</b>  <b>9009-AP</b>	M&H, →8P-6-176000 UFI, 8P-6-176001→ <b>4146-FX</b>  <b>4108-FC</b>	<b>749-AC</b>  <b>750-ACC</b>
<b>2.0 TDI 103-104 kW (140-141 PS)</b> CBEA	01.10→ 03.13				<b>4108-FC</b>	
<b>2.0 TDI 16V 103 kW (140 PS)</b> BKD, CBAB	09.04→ 03.13	<b>505-OX</b>	for cold areas <b>9009-AP</b>	<b>608-AP</b>  <b>9009-AP</b>	M&H, →8P-6-176000 UFI, 8P-6-176001→ <b>4146-FX</b>  <b>4108-FC</b>	<b>749-AC</b>  <b>750-ACC</b>
<b>2.0 TDI 16V 103 kW (140 PS)</b> CFFB, CLJA	09.04→ 03.13	<b>4502-OX</b>	for cold areas <b>9009-AP</b>	<b>608-AP</b>  <b>9009-AP</b>	M&H, →8P-6-176000 UFI, 8P-6-176001→ <b>4146-FX</b>  <b>4108-FC</b>	<b>749-AC</b>  <b>750-ACC</b>
<b>2.0 TDI 16V 103-104 kW (140-141 PS)</b> CBEA	09.04→ 03.13			<b>608-AP</b>	M&H, →8P-6-176000 UFI, 8P-6-176001→ <b>4146-FX</b>  <b>4108-FC</b>	<b>749-AC</b>  <b>750-ACC</b>
<b>2.0 TDI 16V quattro 103 kW (140 PS)</b> BKD, CBAB	11.05→ 03.13	<b>505-OX</b>	for cold areas <b>9009-AP</b>	<b>608-AP</b>  <b>9009-AP</b>	M&H, →8P-6-176000 UFI, 8P-6-176001→ <b>4146-FX</b>  <b>4108-FC</b>	<b>749-AC</b>  <b>750-ACC</b>
<b>2.0 TDI 16V quattro 103 kW (140 PS)</b> CFFB	11.05→ 03.13	<b>4502-OX</b>	for cold areas <b>9009-AP</b>	<b>608-AP</b>  <b>9009-AP</b>	M&H, →8P-6-176000 UFI, 8P-6-176001→ <b>4146-FX</b>  <b>4108-FC</b>	<b>749-AC</b>  <b>750-ACC</b>
<b>2.0 TDI quattro 103 kW (140 PS)</b> BMM	01.06→ 06.08	<b>505-OX</b>	for cold areas <b>9009-AP</b>	<b>608-AP</b>  <b>9009-AP</b>	<b>900-FC</b>	<b>749-AC</b>  <b>750-ACC</b>
<b>2.0 TDI quattro 125 kW (170 PS)</b> BMN, CBBB	03.06→ 03.13	<b>505-OX</b>	for cold areas <b>9009-AP</b>	<b>608-AP</b>  <b>9009-AP</b>	M&H, →8P-6-176000 UFI, 8P-6-176001→ <b>4146-FX</b>  <b>4108-FC</b>	<b>749-AC</b>  <b>750-ACC</b>
<b>2.0 TDI quattro 125 kW (170 PS)</b> CFGB	03.06→ 03.13	<b>4502-OX</b>	for cold areas <b>9009-AP</b>	<b>608-AP</b>  <b>9009-AP</b>	M&H, →8P-6-176000 UFI, 8P-6-176001→ <b>4146-FX</b>  <b>4108-FC</b>	<b>749-AC</b>  <b>750-ACC</b>
<b>2.0 TFSI 147 kW (200 PS)</b> AXX	09.04→ 03.13			<b>4070-AP</b>	<b>971-FP</b>	<b>749-AC</b>  <b>750-ACC</b>
<b>2.0 TFSI 147 kW (200 PS)</b> BPY, BWA	09.04→ 03.13	<b>690/3-OX</b>		<b>4070-AP</b>	<b>971-FP</b>	<b>749-AC</b>  <b>750-ACC</b>
<b>2.0 TFSI 147 kW (200 PS)</b> CAWB, CBFA, CCZA	09.04→ 03.13	<b>4297-OS</b>		<b>608-AP</b>	<b>971-FP</b>	<b>749-AC</b>  <b>750-ACC</b>
<b>2.0 TFSI 147-149 kW (200-203 PS)</b> CCTA	09.04→ 03.13				<b>971-FP</b>	<b>749-AC</b>  <b>750-ACC</b>
<b>2.0 TFSI quattro 147 kW (200 PS)</b> AXX	09.04→ 03.13			<b>4070-AP</b>	<b>971-FP</b>	<b>749-AC</b>  <b>750-ACC</b>
<b>2.0 TFSI quattro 147 kW (200 PS)</b> BPY, BWA	09.04→ 03.13	<b>690/3-OX</b>		<b>4070-AP</b>	<b>971-FP</b>	<b>749-AC</b>  <b>750-ACC</b>
<b>2.0 TFSI quattro 147 kW (200 PS)</b> CCZA	09.04→ 03.13	<b>4297-OS</b>		<b>608-AP</b>	<b>971-FP</b>	<b>749-AC</b>  <b>750-ACC</b>

					
<b>A3 Sportback (8PA)</b>					
<b>2.0 TFSI quattro</b> 147-149 kW (200-203 PS) CBFA, CCTA	09.04→ 03.13				<b>971-FP</b>  <b>749-AC</b> <b>750-ACC</b>
<b>3.2 V6 quattro</b> 184-186 kW (250-253 PS) BDB, BMJ, BUB	09.04→ 05.09	<b>505-OX</b>	<b>4006-AP</b>	with integrated pressure regulator (4bar)	<b>4289-FP</b>  <b>749-AC</b>  <b>750-ACC</b>
<b>RS3 quattro</b> 250 kW (340 PS) CEPA	01.11→ 12.12		<b>4006-AP</b>		
<b>A3 Sportback (8VA, 8VF)</b>					
<b>1.0 TFSI</b> 85 kW (115-116 PS) CHZD, DKRF	07.16→ 10.20	<b>4678-OS</b>			
<b>1.2 TFSI</b> 77 kW (105 PS) CJZA	05.13→	<b>4678-OS</b>			<b>4682-AC</b> <b>4545-ACC</b>
<b>1.2 TFSI</b> 81 kW (110 PS) CYVB	05.14→ 08.16	<b>4678-OS</b>			<b>4682-AC</b> <b>4545-ACC</b>
<b>1.4 TFSI</b> 90 kW (122 PS) CMBA	09.12→ 10.20		<b>4667-AP</b>		<b>4682-AC</b> <b>4545-ACC</b>
<b>1.4 TFSI</b> 90 kW (122 PS) CXSA	09.12→ 10.20	<b>4678-OS</b>	<b>4667-AP</b>		<b>4682-AC</b> <b>4545-ACC</b>
<b>1.4 TFSI</b> 103 kW (140 PS) CPTA	03.13→	<b>4678-OS</b>	<b>4667-AP</b>		<b>4682-AC</b> <b>4545-ACC</b>
<b>1.4 TFSI</b> 92 kW (125 PS) CXSB, CZCA	05.14→ 08.16	<b>4678-OS</b>	<b>4667-AP</b>		<b>4682-AC</b> <b>4545-ACC</b>
<b>1.4 TFSI e-tron</b> 110 kW (150 PS) CUKB, CXUA	05.14→ 10.20	<b>4678-OS</b>			<b>4682-AC</b>
<b>1.4 TFSI e-tron</b> 110 kW (150 PS) CXUA	05.14→ 10.20	<b>4678-OS</b>			<b>4682-AC</b>
<b>1.4 TFSI g-tron</b> 81 kW (110 PS) CPWA	11.13→ 10.20	<b>4678-OS</b>			<b>4682-AC</b>
<b>1.4 TSI</b> 110 kW (150 PS) CZEA	05.14→ 10.20	<b>4678-OS</b>	<b>4667-AP</b>		<b>4682-AC</b> <b>4545-ACC</b>
<b>1.5 TFSI</b> 110 kW (150 PS) DADA	05.17→ 10.18	<b>4678-OS</b>			
<b>1.6 TDI</b> 77 kW (105 PS) CLHA	10.12→	<b>4549-OX</b>	for cold areas <b>4712-AP</b>	<b>4529-AP</b> <b>4579-FX</b>	<b>4682-AC</b> <b>4545-ACC</b>
<b>1.6 TDI</b> 81 kW (110 PS) CRKB, CXXB, DBKA	09.13→ 10.20	<b>4549-OX</b>	for cold areas <b>4712-AP</b>	<b>4529-AP</b> <b>4579-FX</b>	<b>4682-AC</b> <b>4545-ACC</b>
<b>1.6 TDI</b> 85 kW (115 PS) DDYA	02.17→ 10.20		for cold areas <b>4712-AP</b>	<b>4529-AP</b> <b>4579-FX</b>	
<b>1.6 TDI quattro</b> 81 kW (110 PS) CXXB	05.15→ 08.16		for cold areas <b>4712-AP</b>	<b>4529-AP</b>	<b>4682-AC</b>
<b>1.8 TFSI</b> 132 kW (180 PS) CJSA, CJSB	09.12→	<b>4598-OX</b>		<b>4529-AP</b>	<b>4682-AC</b> <b>4545-ACC</b>
<b>1.8 TFSI quattro</b> 132 kW (180 PS) CJSB	05.13→	<b>4598-OX</b>		<b>4529-AP</b>	<b>4682-AC</b> <b>4545-ACC</b>
<b>2.0 45 TFSI</b> 162 kW (220 PS) CHHB	02.15→ 08.16	<b>4598-OX</b>		<b>4529-AP</b>	<b>4682-AC</b> <b>4545-ACC</b>

					
<b>A3 Sportback (8VA, 8VF)</b>					
<b>2.0 TDI</b> 110 kW (150 PS) CRBC, CRLB, CRUA, DBGA, DCYA, DEJA, DFGA	09.12→ 10.20	<b>4549-OX</b>	for cold areas	<b>4529-AP</b> <b>4712-AP</b>	<b>4579-FX</b>  <b>4682-AC</b> <b>4545-ACC</b>
<b>2.0 TDI</b> 105 kW (143 PS) CRFC	03.13→ 10.20	<b>4549-OX</b>	for cold areas	<b>4529-AP</b> <b>4712-AP</b>	<b>4579-FX</b>  <b>4682-AC</b> <b>4545-ACC</b>
<b>2.0 TDI</b> 81 kW (110 PS) CRFA	05.13→ 10.20	<b>4549-OX</b>	for cold areas	<b>4529-AP</b> <b>4712-AP</b>	<b>4579-FX</b>  <b>4682-AC</b> <b>4545-ACC</b>
<b>2.0 TDI</b> 135 kW (184 PS) CUNA	05.13→ 08.16	<b>4549-OX</b>	for cold areas	<b>4529-AP</b> <b>4712-AP</b>	<b>4579-FX</b>  <b>4682-AC</b> <b>4545-ACC</b>
<b>2.0 TDI</b> 100 kW (136 PS) CRBD, CRLC	05.13→ 08.16	<b>4549-OX</b>	for cold areas	<b>4529-AP</b> <b>4712-AP</b>	<b>4579-FX</b>  <b>4682-AC</b> <b>4545-ACC</b>
<b>2.0 TDI quattro</b> 110 kW (150 PS) CRBC	02.13→ 10.20	<b>4549-OX</b>	for cold areas	<b>4529-AP</b> <b>4712-AP</b>	<b>4579-FX</b>  <b>4682-AC</b> <b>4545-ACC</b>
<b>2.0 TDI quattro</b> 110 kW (150 PS) CRLB, DCYA	02.13→ 10.20	<b>4549-OX</b>	for cold areas	<b>4712-AP</b>	<b>4579-FX</b>  <b>4682-AC</b> <b>4545-ACC</b>
<b>2.0 TDI quattro</b> 135 kW (184 PS) CUNA	05.13→ 07.18	<b>4549-OX</b>	for cold areas	<b>4529-AP</b> <b>4712-AP</b>	<b>4579-FX</b>  <b>4682-AC</b> <b>4545-ACC</b>
<b>2.0 TDI quattro</b> 135 kW (184 PS) DGCA	05.13→ 07.18	<b>4549-OX</b>	for cold areas	<b>4712-AP</b>	<b>4579-FX</b>  <b>4682-AC</b> <b>4545-ACC</b>
<b>2.0 TFSI</b> 140 kW (190 PS) CZPB, DKZA	05.16→ 10.20			<b>4529-AP</b>	
<b>2.0 TFSI quattro</b> 140 kW (190 PS) CZPB, DKZA	05.16→ 10.20			<b>4529-AP</b>	
<b>3.0 TDI</b> 85 kW (115 PS) DGTE	07.18→ 10.20			<b>4529-AP</b>	<b>4579-FX</b>
<b>3.0 TFSI</b> 85 kW (116 PS) DKRF	07.18→ 10.20	<b>4678-OS</b>			
<b>3.0 g-tron</b> 96 kW (131 PS) DHFA	11.18→ 10.20	<b>4678-OS</b>			
<b>3.5 TDI</b> 110 kW (150 PS) DFGA	07.18→ 10.20			<b>4529-AP</b>	
<b>3.5 TFSI</b> 110 kW (150 PS) DADA, DPCA	10.18→ 10.20	<b>4678-OS</b>			
<b>4.0 TDI quattro</b> 135 kW (184 PS) DJGA	07.18→ 10.20			<b>4529-AP</b>	
<b>4.0 TFSI</b> 140 kW (190 PS) DKZA	07.18→ 10.20			<b>4529-AP</b>	
<b>4.0 TFSI quattro</b> 140 kW (190 PS) DKZA	07.18→ 10.20			<b>4529-AP</b>	
<b>S3 quattro</b> 221 kW (300 PS) CJXC, DNUE	11.12→ 10.20	<b>4598-OX</b>		<b>4529-AP</b>	
<b>S3 quattro</b> 206 kW (280 PS) CJXB	05.13→	<b>4598-OX</b>		<b>4529-AP</b>	
<b>S3 quattro</b> 210 kW (286 PS) CJXF	05.14→ 08.16	<b>4598-OX</b>		<b>4529-AP</b>	
<b>S3 quattro</b> 228 kW (310 PS) CJXG, DJHA	06.16→ 10.20			<b>4529-AP</b>	
<b>S3 quattro</b> 213 kW (290 PS) CJXD, DJHB	07.16→ 10.20			<b>4529-AP</b>	



					
<b>A3 Sportback (8YA)</b>					
<b>30 TFSI 81 kW (110 PS)</b> DLAA	06.20→	<b>4678-OS</b>			
<b>30 TFSI Mild Hybrid 81 kW (110 PS)</b> DLAA	06.20→	<b>4678-OS</b>			
<b>30 g-tron 96 kW (131 PS)</b> DHFA	07.20→	<b>4678-OS</b>			
<b>35 TFSI Mild Hybrid 110 kW (150 PS)</b> DFYA	04.20→	<b>4678-OS</b>			
<b>40 TFSIe 110 kW (150 PS)</b> DGEA	06.20→	<b>4678-OS</b>			
<b>A4 Allroad B8 (8KH)</b>					
<b>2.0 TDI quattro 125 kW (170 PS)</b> CAHA	04.09→ 05.16	<b>505-OX</b>	<b>4292-AP</b>		
<b>2.0 TDI quattro 120 kW (163 PS)</b> CAHB	04.09→ 05.16	<b>505-OX</b>	<b>4292-AP</b>		
<b>2.0 TDI quattro 120 kW (163 PS)</b> CGLD	04.09→ 05.16	<b>4502-OX</b>	<b>4292-AP</b>		
<b>2.0 TDI quattro 120 kW (163 PS)</b> CNHC	04.09→ 05.16		<b>4292-AP</b>		
<b>2.0 TDI quattro 105 kW (143 PS)</b> CAGA	09.09→ 05.16	<b>505-OX</b>	<b>4292-AP</b>		
<b>2.0 TDI quattro 105 kW (143 PS)</b> CJCA	09.09→ 05.16	<b>4502-OX</b>	<b>4292-AP</b>		
<b>2.0 TDI quattro 100 kW (136 PS)</b> CAGB	09.09→ 05.16	<b>505-OX</b>			
<b>2.0 TDI quattro 100 kW (136 PS)</b> CJCB	09.09→ 05.16	<b>4502-OX</b>			
<b>2.0 TDI quattro 130 kW (177 PS)</b> CGLC	11.11→ 05.16	<b>4502-OX</b>	<b>4292-AP</b>		
<b>2.0 TDI quattro 110 kW (150 PS)</b> CJCD	05.13→ 05.16	<b>4502-OX</b>			
<b>2.0 TFSI Flexfuel quattro 155 kW</b> (211 PS) CPMA	09.12→ 12.13	<b>4297-OS</b>			
<b>2.0 TFSI Flexfuel quattro 162 kW</b> (220 PS) CPMB	05.13→ 05.16	<b>4297-OS</b>			
<b>2.0 TFSI quattro 155 kW (211 PS)</b> CDNC, CPMA	04.09→ 05.16	<b>4297-OS</b>	<b>4292-AP</b>		
<b>2.0 TFSI quattro 162 kW (220 PS)</b> CPMB	05.13→ 05.16	<b>4297-OS</b>	<b>4292-AP</b>		
<b>2.0 TFSI quattro 165 kW (224 PS)</b> CNCD	05.13→ 05.16	<b>4598-OX</b>	<b>4292-AP</b>		<b>4211-AC</b> <b>4212-ACC</b>
<b>3.0 TDI quattro 176 kW (240 PS)</b> CCWA	04.09→ 01.12	<b>4071-OX</b> <b>4876-OX</b>	<b>4528-AR</b>		
<b>3.0 TDI quattro 180 kW (245 PS)</b> CDUC, CKVB, CKVC	01.12→ 05.16	<b>4875-OX</b>	<b>4528-AR</b>		
<b>A4 Allroad B9 (8WH, 8WJ)</b>					
<b>2.0 TDI quattro 140 kW (190 PS)</b> DESA, DETA, DFVA	01.16→		<b>4973-AR</b>	<b>4541-FP</b>	
<b>2.0 TDI quattro 120 kW (163 PS)</b> DETB	05.16→ 10.19		<b>4973-AR</b>		
<b>2.0 TDI quattro 110 kW (150 PS)</b> DEUA	11.16→ 10.19		<b>4973-AR</b>	<b>4541-FP</b>	
<b>2.0 TFSI Mild Hybrid quattro</b> 183-185 kW (249-252 PS) DDWA	11.18→ 10.19		<b>4961-AR</b>		

					
<b>A4 Allroad B9 (8WH, 8WJ)</b>					
<b>2.0 TFSI quattro</b> 183 kW (249 PS) CYRC	05.16→ 10.19			<b>4961-AR</b>	
<b>3.0 TDI quattro</b> 160 kW (218 PS) CSWB	01.16→ 08.18			<b>4963-AR</b>	
<b>3.0 TDI quattro</b> 200 kW (272 PS) CRTC	01.16→ 08.18			<b>4963-AR</b>	
<b>3.0 TDI quattro</b> 210 kW (286 PS) DCPC	07.18→ 10.19			<b>4963-AR</b>	
<b>45 TDI quattro</b> 170 kW (231 PS) DCPE	07.18→			<b>4963-AR</b>	
<b>45 TFSI Mild Hybrid quattro</b> 180 kW (245 PS) DKNA	07.18→			<b>4961-AR</b>	
<b>50 TDI quattro</b> 210 kW (286 PS) DCPC	11.19→			<b>4963-AR</b>	
<b>A4 B5 (8D2)</b>					
<b>1.6 74 kW (100 PS)</b> ADP, AHL, ANA, ARM	11.94→ 10.00	<b>529-OS</b>	<b>238-AP</b>	(P) <b>032-FP</b> <b>632-FP</b>	<b>700-AC</b> <b>701-ACC</b>
<b>1.6 75 kW (102 PS)</b> ALZ	07.00→ 11.00	<b>529-OS</b>	<b>446-AP</b>	<b>419-FP</b>	<b>760-AC</b> <b>708-ACC</b>
<b>1.8 92-95 kW (125-129 PS)</b> ADR, APT, ARG, AVV	11.94→ 11.00	<b>529-OS</b>	<b>238-AP</b>	(P) <b>032-FP</b> <b>632-FP</b>	<b>700-AC</b> <b>701-ACC</b>
<b>1.8 85 kW (115 PS)</b> AFY	04.95→ 11.00	<b>529-OS</b>	<b>238-AP</b>	(P) →06.00 <b>032-FP</b> <b>632-FP</b> <b>419-FP</b>	<b>700-AC</b> <b>701-ACC</b>
<b>1.8 T 110-112 kW (150-152 PS)</b> AEB, ANB, APU, ARK, AWT	01.95→ 11.00	<b>529-OS</b>	<b>238-AP</b>	(P) <b>032-FP</b> <b>632-FP</b>	<b>700-AC</b> <b>701-ACC</b>
<b>1.8 T 132 kW (180 PS)</b> AJL	12.97→ 11.00	<b>529-OS</b>	<b>238-AP</b>	(P) <b>032-FP</b> <b>632-FP</b>	<b>700-AC</b> <b>701-ACC</b>
<b>1.8 T quattro 110-112 kW (150-152 PS)</b> AEB, ANB, APU, ARK, AWT	01.95→ 11.00	<b>529-OS</b>	<b>238-AP</b>	(P) <b>032-FP</b> <b>632-FP</b>	<b>700-AC</b> <b>701-ACC</b>
<b>1.8 T quattro 132 kW (180 PS)</b> AJL	12.97→ 11.00	<b>529-OS</b>	<b>238-AP</b>	(P) <b>032-FP</b> <b>632-FP</b>	<b>700-AC</b> <b>701-ACC</b>
<b>1.8 quattro 85 kW (115 PS)</b> AFY	07.95→ 11.00	<b>529-OS</b>	<b>238-AP</b>	(P) →06.00 <b>032-FP</b> <b>632-FP</b> <b>419-FP</b>	<b>700-AC</b> <b>701-ACC</b>
<b>1.8 quattro 92-95 kW (125-129 PS)</b> ADR, APT, ARG	12.95→ 11.00	<b>529-OS</b>	<b>238-AP</b>	(P) <b>032-FP</b> <b>632-FP</b>	<b>700-AC</b> <b>701-ACC</b>
<b>1.9 TDI 66 kW (90 PS)</b> 1Z	01.95→ 07.96	<b>557-OS</b>	<b>238-AP</b>	<b>418-FS</b> <b>421-FP</b>	<b>700-AC</b> <b>701-ACC</b>
<b>1.9 TDI 66 kW (90 PS)</b> AHH, AHU	01.95→ 11.00	<b>557-OS</b>	<b>238-AP</b>	<b>418-FS</b>	<b>700-AC</b> <b>701-ACC</b>
<b>1.9 TDI 81 kW (110 PS)</b> AFN, AVG	10.95→ 11.00	<b>557-OS</b>	<b>238-AP</b>	<b>418-FS</b>	<b>700-AC</b> <b>701-ACC</b>
<b>1.9 TDI 55 kW (75 PS)</b> AFF	12.95→ 11.00	<b>557-OS</b>	<b>238-AP</b>	<b>418-FS</b>	<b>700-AC</b> <b>701-ACC</b>
<b>1.9 TDI 85 kW (115 PS)</b> AJM	03.00→ 11.00	<b>488-OX</b>	<b>238-AP</b>	<b>194-FS</b>	<b>700-AC</b> <b>701-ACC</b>
<b>1.9 TDI quattro 81 kW (110 PS)</b> AFN, AVG	09.96→ 11.00	<b>557-OS</b>	<b>238-AP</b>	<b>418-FS</b>	<b>700-AC</b> <b>701-ACC</b>

**A**

					
<b>A4 B5 (8D2)</b>					
<b>1.9 TDI quattro</b> 85 kW (115 PS) AJM, ATJ	03.00→ 11.00	<b>488-OX</b>	<b>238-AP</b>	<b>194-FS</b>	<b>700-AC</b> <b>701-ACC</b>
<b>2.4</b> 110 kW (150 PS) AFM	07.95→ 07.97	<b>350-OS</b>	<b>238-AP</b>	(P) <b>032-FP</b> <b>632-FP</b>	<b>700-AC</b> <b>701-ACC</b>
<b>2.4</b> 121 kW (165 PS) AGA, ALF, AML, APS, ARJ	03.97→ 11.00	<b>350-OS</b>	<b>238-AP</b>	(P) <b>032-FP</b> <b>632-FP</b>	<b>700-AC</b> <b>701-ACC</b>
<b>2.4</b> 120 kW (163 PS) AJG, AMM, APZ	08.97→ 11.00	<b>350-OS</b>	<b>238-AP</b>	(P) <b>032-FP</b> <b>632-FP</b>	<b>700-AC</b> <b>701-ACC</b>
<b>2.4 quattro</b> 121 kW (165 PS) AGA, ALF, AML, APS, ARJ	03.97→ 11.00	<b>350-OS</b>	<b>238-AP</b>	(P) <b>032-FP</b> <b>632-FP</b>	<b>700-AC</b> <b>701-ACC</b>
<b>2.4 quattro</b> 120 kW (163 PS) AJG	08.97→ 11.00	<b>350-OS</b>	<b>238-AP</b>	(P) <b>032-FP</b> <b>632-FP</b>	
<b>2.4 quattro</b> 120 kW (163 PS) APZ	08.97→ 11.00	<b>350-OS</b>	<b>238-AP</b>	(P) <b>032-FP</b> <b>632-FP</b>	<b>700-AC</b> <b>701-ACC</b>
<b>2.5 TDI</b> 110 kW (150 PS) AFB, AKN	09.97→ 11.00	<b>579-OX</b>	<b>441-AP</b>	<b>450-FP</b>	<b>700-AC</b> <b>701-ACC</b>
<b>2.5 TDI quattro</b> 110 kW (150 PS) AFB, AKN	09.97→ 11.00	<b>579-OX</b>	<b>441-AP</b>	<b>450-FP</b>	<b>700-AC</b> <b>701-ACC</b>
<b>2.6</b> 110 kW (150 PS) ABC	01.95→ 11.00	<b>350-OS</b>	<b>238-AP</b>	(P) <b>032-FP</b> <b>632-FP</b>	<b>700-AC</b> <b>701-ACC</b>
<b>2.6</b> 102 kW (139 PS) ACZ	01.96→ 07.97	<b>350-OS</b>			
<b>2.6 quattro</b> 110 kW (150 PS) ABC	01.95→ 11.00	<b>350-OS</b>	<b>238-AP</b>	(P) <b>032-FP</b> <b>632-FP</b>	<b>700-AC</b> <b>701-ACC</b>
<b>2.7 Turbo quattro</b> 169 kW (230 PS) AJK	02.99→ 09.00	<b>350-OS</b>	<b>238-AP</b>	(P) <b>032-FP</b> <b>419-FP</b> <b>632-FP</b>	4B-X-045001→ <b>760-AC</b> 4B-X-045001→ <b>708-ACC</b>
<b>2.8</b> 128 kW (174 PS) AAH	09.95→ 07.97	<b>350-OS</b>	<b>238-AP</b>	(P) <b>032-FP</b> <b>632-FP</b>	<b>700-AC</b> <b>701-ACC</b>
<b>2.8</b> 120-128 kW (163-174 PS) AFC	09.95→ 07.97	<b>350-OS</b>	<b>238-AP</b>	(P) <b>032-FP</b> <b>632-FP</b>	<b>700-AC</b>
<b>2.8</b> 142 kW (193 PS) ACK, ALG	10.96→ 11.00	<b>350-OS</b>	<b>238-AP</b>	<b>273-FP</b>	<b>700-AC</b> <b>701-ACC</b>
<b>2.8</b> 142-149 kW (193-203 PS) AHA, ATQ	10.96→ 11.00	<b>350-OS</b>	<b>238-AP</b>		<b>700-AC</b> <b>701-ACC</b>
<b>2.8</b> 142 kW (193 PS) AMX, APR, AQD	08.98→ 11.00	<b>350-OS</b>	<b>238-AP</b>	(P) <b>032-FP</b> <b>632-FP</b>	<b>700-AC</b> <b>701-ACC</b>
<b>2.8</b> 140 kW (190 PS) ATX	09.99→ 10.00	<b>350-OS</b>	<b>238-AP</b>	(P) <b>032-FP</b> <b>632-FP</b>	<b>700-AC</b> <b>701-ACC</b>
<b>2.8 quattro</b> 128 kW (174 PS) AAH	01.95→ 07.97	<b>350-OS</b>	<b>238-AP</b>	(P) <b>032-FP</b> <b>632-FP</b>	<b>700-AC</b> <b>701-ACC</b>
<b>2.8 quattro</b> 120-128 kW (163-174 PS) AFC	01.95→ 07.97	<b>350-OS</b>	<b>238-AP</b>	(P) <b>032-FP</b> <b>632-FP</b>	<b>700-AC</b>
<b>2.8 quattro</b> 142 kW (193 PS) ACK, ALG	10.96→ 08.01	<b>350-OS</b>	<b>238-AP</b>	<b>273-FP</b>	<b>700-AC</b> <b>701-ACC</b>
<b>2.8 quattro</b> 142-149 kW (193-203 PS) AHA, ATQ	10.96→ 08.01	<b>350-OS</b>	<b>238-AP</b>		<b>700-AC</b> <b>701-ACC</b>
<b>2.8 quattro</b> 142 kW (193 PS) AMX, APR, AQD	08.98→ 08.01	<b>350-OS</b>	<b>238-AP</b>	(P) <b>032-FP</b> <b>632-FP</b>	<b>700-AC</b> <b>701-ACC</b>





					
<b>A4 B5 (8D2)</b>					
<b>2.8 quattro</b> 140 kW (190 PS) ATX	09.99→ 10.00	<b>350-OS</b>	<b>238-AP</b>	(P) <b>032-FP</b> <b>632-FP</b>	<b>700-AC</b> <b>701-ACC</b>
<b>S4 quattro</b> 195 kW (265 PS) AGB, AZB	09.97→ 09.01	<b>350-OS</b>	<b>238-AP</b>	<b>273-FP</b>	
<b>A4 B5 Avant (8D5)</b>					
<b>1.6</b> 74 kW (100 PS) ADP, AHL, ANA, ARM	11.94→ 09.01	<b>529-OS</b>	<b>238-AP</b>	(P) <b>032-FP</b> <b>632-FP</b>	<b>700-AC</b> <b>701-ACC</b>
<b>1.6</b> 75 kW (102 PS) ALZ	07.00→ 09.01	<b>529-OS</b>	<b>446-AP</b>	<b>419-FP</b>	<b>760-AC</b> <b>708-ACC</b>
<b>1.8</b> 85 kW (115 PS) AFY	07.95→ 09.01	<b>529-OS</b>	<b>238-AP</b>	(P) <b>032-FP</b> <b>632-FP</b> →06.00 <b>419-FP</b>	<b>700-AC</b> <b>701-ACC</b>
<b>1.8</b> 92-95 kW (125-129 PS) ADR, APT, ARG, AVV	02.96→ 09.01	<b>529-OS</b>	<b>238-AP</b>	(P) <b>032-FP</b> <b>632-FP</b>	<b>700-AC</b> <b>701-ACC</b>
<b>1.8 T</b> 110-112 kW (150-152 PS) AEB, ANB, APU, ARK, AWT	03.96→ 09.01	<b>529-OS</b>	<b>238-AP</b>	(P) <b>032-FP</b> <b>632-FP</b>	<b>700-AC</b> <b>701-ACC</b>
<b>1.8 T</b> 132 kW (180 PS) AJL	12.97→ 09.01	<b>529-OS</b>	<b>238-AP</b>	(P) <b>032-FP</b> <b>632-FP</b>	<b>700-AC</b> <b>701-ACC</b>
<b>1.8 T quattro</b> 110-112 kW (150-152 PS) AEB, ANB, APU, ARK, AWT	01.96→ 09.01	<b>529-OS</b>	<b>238-AP</b>	(P) <b>032-FP</b> <b>632-FP</b>	<b>700-AC</b> <b>701-ACC</b>
<b>1.8 T quattro</b> 132 kW (180 PS) AJL	12.97→ 09.01	<b>529-OS</b>	<b>238-AP</b>	(P) <b>032-FP</b> <b>632-FP</b>	<b>700-AC</b> <b>701-ACC</b>
<b>1.8 quattro</b> 85 kW (115 PS) AFY	07.95→ 09.01	<b>529-OS</b>	<b>238-AP</b>	(P) <b>032-FP</b> <b>632-FP</b> →06.00 <b>419-FP</b>	<b>700-AC</b> <b>701-ACC</b>
<b>1.8 quattro</b> 92-95 kW (125-129 PS) ADR, APT, ARG	01.96→ 09.01	<b>529-OS</b>	<b>238-AP</b>	(P) <b>032-FP</b> <b>632-FP</b>	<b>700-AC</b> <b>701-ACC</b>
<b>1.9 Hybrid</b> 66 kW (90 PS) AHU	03.98→ 06.00	<b>557-OS</b>	<b>238-AP</b>	<b>418-FS</b>	<b>700-AC</b> <b>701-ACC</b>
<b>1.9 TDI</b> 66 kW (90 PS) 1Z	02.96→ 07.96	<b>557-OS</b>	<b>238-AP</b>	<b>418-FS</b> <b>421-FP</b>	<b>700-AC</b> <b>701-ACC</b>
<b>1.9 TDI</b> 66 kW (90 PS) AHH, AHU	02.96→ 09.01	<b>557-OS</b>	<b>238-AP</b>	<b>418-FS</b>	<b>700-AC</b> <b>701-ACC</b>
<b>1.9 TDI</b> 81 kW (110 PS) AFN, AVG	02.96→ 09.01	<b>557-OS</b>	<b>238-AP</b>	<b>418-FS</b>	<b>700-AC</b> <b>701-ACC</b>
<b>1.9 TDI</b> 55 kW (75 PS) AFF	03.96→ 09.01	<b>557-OS</b>	<b>238-AP</b>	<b>418-FS</b>	<b>700-AC</b> <b>701-ACC</b>
<b>1.9 TDI</b> 85 kW (115 PS) AJM	03.00→ 09.01	<b>488-OX</b>	<b>238-AP</b>	<b>194-FS</b>	<b>700-AC</b> <b>701-ACC</b>
<b>1.9 TDI</b> 85 kW (115 PS) ATJ	03.00→ 09.01	<b>488-OX</b>			
<b>1.9 TDI quattro</b> 81 kW (110 PS) AFN, AVG	09.96→ 09.01	<b>557-OS</b>	<b>238-AP</b>	<b>418-FS</b>	<b>700-AC</b> <b>701-ACC</b>
<b>1.9 TDI quattro</b> 85 kW (115 PS) ATJ	03.00→ 09.01	<b>488-OX</b>	<b>238-AP</b>	<b>194-FS</b>	<b>700-AC</b> <b>701-ACC</b>
<b>2.4</b> 110 kW (150 PS) AFM	07.95→ 07.97	<b>350-OS</b>	<b>238-AP</b>	(P) <b>032-FP</b> <b>632-FP</b>	<b>700-AC</b> <b>701-ACC</b>
<b>2.4</b> 121 kW (165 PS) AGA, ALF, AML, APS, ARJ	03.97→ 09.01	<b>350-OS</b>	<b>238-AP</b>	(P) <b>032-FP</b> <b>632-FP</b>	<b>700-AC</b> <b>701-ACC</b>







					
<b>A4 B5 Avant (8D5)</b>					
<b>2.4 120 kW (163 PS)</b> AJG, AMM, APZ	08.97→ 09.01	<b>350-OS</b>	<b>238-AP</b>	(P) <b>032-FP</b> <b>632-FP</b>	<b>700-AC</b> <b>701-ACC</b>
<b>2.4 quattro 121 kW (165 PS)</b> AGA, ALF, AML, APS, ARJ	03.97→ 09.01	<b>350-OS</b>	<b>238-AP</b>	(P) <b>032-FP</b> <b>632-FP</b>	<b>700-AC</b> <b>701-ACC</b>
<b>2.4 quattro 120 kW (163 PS)</b> AJG	08.97→ 09.01	<b>350-OS</b>	<b>238-AP</b>	(P) <b>032-FP</b> <b>632-FP</b>	
<b>2.4 quattro 120 kW (163 PS)</b> APZ	08.97→ 09.01	<b>350-OS</b>	<b>238-AP</b>	(P) <b>032-FP</b> <b>632-FP</b>	<b>700-AC</b> <b>701-ACC</b>
<b>2.5 TDI 110 kW (150 PS)</b> AFB, AKN	09.97→ 09.01	<b>579-OX</b>	<b>441-AP</b>	<b>450-FP</b>	<b>700-AC</b> <b>701-ACC</b>
<b>2.5 TDI quattro 110 kW (150 PS)</b> AFB, AKN	09.97→ 09.01	<b>579-OX</b>	<b>441-AP</b>	<b>450-FP</b>	<b>700-AC</b> <b>701-ACC</b>
<b>2.6 110 kW (150 PS)</b> ABC	02.96→ 09.01	<b>350-OS</b>	<b>238-AP</b>	(P) <b>032-FP</b> <b>632-FP</b>	<b>700-AC</b> <b>701-ACC</b>
<b>2.6 quattro 110 kW (150 PS)</b> ABC	01.96→ 09.01	<b>350-OS</b>	<b>238-AP</b>	(P) <b>032-FP</b> <b>632-FP</b>	<b>700-AC</b> <b>701-ACC</b>
<b>2.8 128 kW (174 PS)</b> AAH	03.96→ 09.96	<b>350-OS</b>	<b>238-AP</b>	(P) <b>032-FP</b> <b>632-FP</b>	<b>700-AC</b> <b>701-ACC</b>
<b>2.8 142 kW (193 PS)</b> ACK, ALG	10.96→ 09.01	<b>350-OS</b>	<b>238-AP</b>	(P) <b>032-FP</b> <b>273-FP</b> <b>632-FP</b>	<b>700-AC</b> <b>701-ACC</b>
<b>2.8 142-149 kW (193-203 PS)</b> AHA, APR, AOD	10.96→ 09.01	<b>350-OS</b>	<b>238-AP</b>	(P) <b>032-FP</b> <b>632-FP</b>	<b>700-AC</b> <b>701-ACC</b>
<b>2.8 140 kW (190 PS)</b> ATX	03.99→ 09.00	<b>350-OS</b>	<b>238-AP</b>	(P) <b>032-FP</b> <b>632-FP</b>	<b>700-AC</b> <b>701-ACC</b>
<b>2.8 quattro 128 kW (174 PS)</b> AAH	01.96→ 09.96	<b>350-OS</b>	<b>238-AP</b>	(P) <b>032-FP</b> <b>632-FP</b>	<b>700-AC</b> <b>701-ACC</b>
<b>2.8 quattro 142 kW (193 PS)</b> ACK, ALG	10.96→ 09.01	<b>350-OS</b>	<b>238-AP</b>	<b>273-FP</b>	<b>700-AC</b> <b>701-ACC</b>
<b>2.8 quattro 142-149 kW (193-203 PS)</b> AHA, ATQ	10.96→ 09.01	<b>350-OS</b>	<b>238-AP</b>		<b>700-AC</b> <b>701-ACC</b>
<b>2.8 quattro 142 kW (193 PS)</b> AMX, APR, AOD	08.98→ 09.01	<b>350-OS</b>	<b>238-AP</b>	(P) <b>032-FP</b> <b>632-FP</b>	<b>700-AC</b> <b>701-ACC</b>
<b>2.8 quattro 140 kW (190 PS)</b> ATX	03.99→ 09.00	<b>350-OS</b>	<b>238-AP</b>	(P) <b>032-FP</b> <b>632-FP</b>	<b>700-AC</b> <b>701-ACC</b>
<b>RS4 quattro 280 kW (380 PS)</b> ASJ, AZR	05.00→ 09.01	<b>529-OS</b>	<b>238-AP</b>	<b>273-FP</b>	
<b>S4 quattro 195 kW (265 PS)</b> AGB, AZB	09.97→ 09.01	<b>350-OS</b>	<b>238-AP</b>	<b>273-FP</b>	
<b>A4 B6 (8E2)</b>					
<b>1.6 75 kW (102 PS)</b> ALZ	11.00→ 12.04	<b>529-OS</b>	<b>446-AP</b>	<b>419-FP</b>	<b>760-AC</b> <b>708-ACC</b>
<b>1.8 T 110 kW (150 PS)</b> AVJ	11.00→ 07.02	<b>529-OS</b>	<b>446-AP</b>	<b>4526-FP</b>	<b>760-AC</b> <b>708-ACC</b>
<b>1.8 T 125-127 kW (170-173 PS)</b> AMB	07.01→ 12.04	<b>529-OS</b>	<b>446-AP</b>	<b>4526-FP</b>	<b>760-AC</b> <b>708-ACC</b>
<b>1.8 T 120 kW (163 PS)</b> BFB	07.02→ 12.04	<b>557-OS</b>	<b>446-AP</b>	<b>4526-FP</b>	<b>760-AC</b> <b>708-ACC</b>

					
<b>A4 B6 (8E2)</b>					
<b>1.8 T</b> 140 kW (190 PS) BEX	11.02→ 12.04	557-OS	446-AP	4526-FP	760-AC 708-ACC
<b>1.8 T quattro</b> 110 kW (150 PS) AVJ	11.00→ 07.02	529-OS	446-AP	4526-FP	760-AC 708-ACC
<b>1.8 T quattro</b> 125-127 kW (170-173 PS) AMB	07.01→ 12.04	529-OS	446-AP	4526-FP	760-AC 708-ACC
<b>1.8 T quattro</b> 125-127 kW (170-173 PS) AWM	07.01→ 12.04		446-AP	4526-FP	760-AC 708-ACC
<b>1.8 T quattro</b> 120 kW (163 PS) BFB	07.02→ 12.04	557-OS	446-AP	4526-FP	760-AC 708-ACC
<b>1.8 T quattro</b> 140 kW (190 PS) BEX	11.02→ 12.04	557-OS	446-AP	4526-FP	760-AC 708-ACC
<b>1.9 TDI</b> 96 kW (130 PS) AVF, AWX	11.00→ 12.04	488-OX	446-AP	421-FP	760-AC 708-ACC
<b>1.9 TDI</b> 74 kW (101 PS) AVB	05.01→ 12.04	488-OX	446-AP	421-FP	760-AC 708-ACC
<b>1.9 TDI</b> 85 kW (116 PS) BKE	06.04→ 12.04	488-OX	446-AP		
<b>1.9 TDI quattro</b> 96 kW (130 PS) AVF	11.01→ 12.04	488-OX	446-AP	421-FP	760-AC 708-ACC
<b>2.0</b> 96 kW (130 PS) ALT	11.00→ 12.04	529-OS	446-AP	419-FP	760-AC 708-ACC
<b>2.0 FSI</b> 110 kW (150 PS) AWA	07.02→ 12.04	529-OS	446-AP	419-FP	760-AC 708-ACC
<b>2.4</b> 125 kW (170 PS) BDV	09.01→ 12.04	350-OS	238-AP	032-FP (P) 632-FP	760-AC 708-ACC
<b>2.4</b> 120 kW (163 PS) AMM	09.01→ 12.04	350-OS	238-AP	032-FP (P) 632-FP	700-AC 701-ACC
<b>2.5 TDI</b> 114 kW (155 PS) AYM	08.01→ 07.02	579-OX	446-AP	450-FP	760-AC 708-ACC
<b>2.5 TDI</b> 120 kW (163 PS) BCZ, BDG, BFC	07.02→ 12.04	579-OX	446-AP	450-FP	760-AC 708-ACC
<b>2.5 TDI quattro</b> 132 kW (180 PS) AKE, BAU, BDH	11.00→ 12.04	579-OX	446-AP	450-FP	760-AC 708-ACC
<b>3.0</b> 162-164 kW (220-223 PS) ASN, AVK	11.00→ 12.04	350-OS	446-AP	419-FP	760-AC 708-ACC
<b>3.0</b> 160-162 kW (218-220 PS) BBJ	04.01→ 12.04	350-OS	446-AP	419-FP	760-AC 708-ACC
<b>3.0 quattro</b> 162-164 kW (220-223 PS) ASN, AVK	11.00→ 12.04	350-OS	446-AP	419-FP	760-AC 708-ACC
<b>3.0 quattro</b> 160-162 kW (218-220 PS) BBJ	04.01→ 12.04	350-OS	446-AP	419-FP	760-AC 708-ACC
<b>S4 quattro</b> 253 kW (344 PS) BBK, BHF	03.03→ 12.04			171-FP	
<b>A4 B6 Avant (8E5)</b>					
<b>1.6</b> 75 kW (102 PS) ALZ	09.01→ 12.04	529-OS	446-AP	419-FP	760-AC 708-ACC
<b>1.8 T</b> 110 kW (150 PS) AVJ	09.01→ 07.02	529-OS	446-AP	4526-FP	760-AC 708-ACC





					
<b>A4 B6 Avant (8E5)</b>					
<b>1.8 T 120 kW (163 PS)</b> BFB	07.02→ 12.04	<b>557-OS</b>	<b>446-AP</b>	<b>4526-FP</b>	<b>760-AC</b> <b>708-ACC</b>
<b>1.8 T 140 kW (190 PS)</b> BEX	11.02→ 12.04	<b>557-OS</b>	<b>446-AP</b>	<b>4526-FP</b>	<b>760-AC</b> <b>708-ACC</b>
<b>1.8 T quattro 110 kW (150 PS)</b> AVJ	09.01→ 07.02	<b>529-OS</b>	<b>446-AP</b>	<b>4526-FP</b>	<b>760-AC</b> <b>708-ACC</b>
<b>1.8 T quattro 125-127 kW (170-173 PS)</b> AMB	09.01→ 12.04	<b>529-OS</b>	<b>446-AP</b>	<b>4526-FP</b>	<b>760-AC</b> <b>708-ACC</b>
<b>1.8 T quattro 120 kW (163 PS)</b> BFB	07.02→ 12.04	<b>557-OS</b>	<b>446-AP</b>	<b>4526-FP</b>	<b>760-AC</b> <b>708-ACC</b>
<b>1.8 T quattro 140 kW (190 PS)</b> BEX	11.02→ 12.04	<b>557-OS</b>	<b>446-AP</b>	<b>4526-FP</b>	<b>760-AC</b> <b>708-ACC</b>
<b>1.9 TDI 96 kW (130 PS)</b> AVF, AWX	09.01→ 12.04	<b>488-OX</b>	<b>446-AP</b>	<b>421-FP</b>	<b>760-AC</b> <b>708-ACC</b>
<b>1.9 TDI 74 kW (101 PS)</b> AVB	11.01→ 12.04	<b>488-OX</b>	<b>446-AP</b>	<b>421-FP</b>	<b>760-AC</b> <b>708-ACC</b>
<b>1.9 TDI 85 kW (116 PS)</b> BKE	06.04→ 12.04	<b>488-OX</b>	<b>446-AP</b>		
<b>1.9 TDI quattro 96 kW (130 PS)</b> AVF	11.01→ 12.04	<b>488-OX</b>	<b>446-AP</b>	<b>421-FP</b>	<b>760-AC</b> <b>708-ACC</b>
<b>2.0 96 kW (130 PS)</b> ALT	09.01→ 12.04	<b>529-OS</b>	<b>446-AP</b>	<b>419-FP</b>	<b>760-AC</b> <b>708-ACC</b>
<b>2.0 FSI 110 kW (150 PS)</b> AWA	06.03→ 12.04	<b>529-OS</b>	<b>446-AP</b>	<b>419-FP</b>	<b>760-AC</b> <b>708-ACC</b>
<b>2.4 125 kW (170 PS)</b> BDV	09.01→ 12.04	<b>350-OS</b>	<b>238-AP</b>	<b>032-FP</b> (P) <b>632-FP</b>	<b>760-AC</b> <b>708-ACC</b>
<b>2.4 120 kW (163 PS)</b> AMM	09.01→ 12.04	<b>350-OS</b>	<b>238-AP</b>	<b>032-FP</b> (P) <b>632-FP</b>	<b>700-AC</b> <b>701-ACC</b>
<b>2.5 TDI 114 kW (155 PS)</b> AYM	09.01→ 07.02	<b>579-OX</b>	<b>446-AP</b>	<b>450-FP</b>	<b>760-AC</b> <b>708-ACC</b>
<b>2.5 TDI 120 kW (163 PS)</b> BCZ, BDG, BFC	07.02→ 12.04	<b>579-OX</b>	<b>446-AP</b>	<b>450-FP</b>	<b>760-AC</b> <b>708-ACC</b>
<b>2.5 TDI quattro 132 kW (180 PS)</b> AKE, BAU, BDH	09.01→ 12.04	<b>579-OX</b>	<b>446-AP</b>	<b>450-FP</b>	<b>760-AC</b> <b>708-ACC</b>
<b>3.0 160-162 kW (218-220 PS)</b> BBJ	04.01→ 12.04	<b>350-OS</b>	<b>446-AP</b>	<b>419-FP</b>	<b>760-AC</b> <b>708-ACC</b>
<b>3.0 162 kW (220 PS)</b> ASN	09.01→ 12.04	<b>350-OS</b>	<b>446-AP</b>	<b>419-FP</b>	<b>760-AC</b> <b>708-ACC</b>
<b>3.0 quattro 160-162 kW (218-220 PS)</b> BBJ	04.01→ 12.04	<b>350-OS</b>	<b>446-AP</b>	<b>419-FP</b>	<b>760-AC</b> <b>708-ACC</b>
<b>3.0 quattro 162-164 kW (220-223 PS)</b> ASN, AVK	09.01→ 12.04	<b>350-OS</b>	<b>446-AP</b>	<b>419-FP</b>	<b>760-AC</b> <b>708-ACC</b>
<b>S4 quattro 253 kW (344 PS)</b> BBK, BHF	03.03→ 12.04			<b>171-FP</b>	
<b>A4 B6 Convertible (8H7)</b>					
<b>1.8 T 120 kW (163 PS)</b> BFB	07.02→ 12.05	<b>557-OS</b>	<b>446-AP</b>	<b>4526-FP</b>	<b>700-AC</b> <b>701-ACC</b>





					
<b>A4 B6 Convertible (8H7)</b>					
<b>1.8 T</b> 125-127 kW (170-173 PS) AMB	10.02→ 10.05	<b>529-OS</b>	<b>238-AP</b>	<b>032-FP</b> <b>4526-FP</b> <b>632-FP</b> (P)	<b>760-AC</b> <b>708-ACC</b>
<b>1.8 T quattro</b> 120 kW (163 PS) BFB	05.03→ 12.05	<b>557-OS</b>	<b>446-AP</b>	<b>4526-FP</b>	<b>700-AC</b> <b>701-ACC</b>
<b>1.8 T quattro</b> 125-127 kW (170-173 PS) AMB	09.03→ 12.04		<b>446-AP</b>	<b>4526-FP</b> <b>975-FP</b>	
<b>2.0</b> 96 kW (130 PS) ALT	09.04→ 12.05	<b>529-OS</b>	<b>446-AP</b>	<b>419-FP</b>	<b>760-AC</b> <b>708-ACC</b>
<b>2.4</b> 125 kW (170 PS) BDV	04.02→ 12.05	<b>350-OS</b>	<b>238-AP</b>	<b>032-FP</b> <b>632-FP</b> (P)	<b>760-AC</b> <b>708-ACC</b>
<b>2.4</b> 120 kW (163 PS) AMM	04.02→ 12.05	<b>350-OS</b>	<b>238-AP</b>	<b>032-FP</b> <b>632-FP</b> (P)	<b>700-AC</b> <b>701-ACC</b>
<b>2.5 TDI</b> 120 kW (163 PS) BCZ, BDG, BFC	08.02→ 12.05	<b>579-OX</b>	<b>446-AP</b>	<b>450-FP</b>	<b>760-AC</b> <b>708-ACC</b>
<b>3.0</b> 162-164 kW (220-223 PS) ASN, AVK, BGN	04.02→ 12.05	<b>350-OS</b>	<b>446-AP</b>	<b>419-FP</b>	<b>760-AC</b> <b>708-ACC</b>
<b>3.0</b> 160-162 kW (218-220 PS) BBJ	04.02→ 12.05	<b>350-OS</b>	<b>446-AP</b>	<b>419-FP</b>	<b>760-AC</b> <b>708-ACC</b>
<b>3.0 quattro</b> 162-164 kW (220-223 PS) ASN, AVK, BGN	05.03→ 12.05	<b>350-OS</b>	<b>446-AP</b>	<b>419-FP</b>	<b>760-AC</b> <b>708-ACC</b>
<b>S4 quattro</b> 253 kW (344 PS) BBK, BHF	03.04→ 12.05			<b>171-FP</b>	
<b>A4 B7 (8EC)</b>					
<b>1.6</b> 75 kW (102 PS) ALZ	11.04→ 06.08	<b>529-OS</b>	<b>446-AP</b>	<b>419-FP</b>	<b>760-AC</b> <b>708-ACC</b>
<b>1.8 T</b> 120 kW (163 PS) BFB	11.04→ 06.08	<b>557-OS</b>	<b>446-AP</b>	<b>4526-FP</b>	<b>700-AC</b> <b>701-ACC</b>
<b>1.8 T quattro</b> 120 kW (163 PS) BFB	11.04→ 06.08	<b>557-OS</b>	<b>446-AP</b>	<b>4526-FP</b>	<b>700-AC</b> <b>701-ACC</b>
<b>1.9 TDI</b> 85 kW (116 PS) BKE, BRB	11.04→ 06.08	<b>488-OX</b>	<b>446-AP</b>		
<b>2.0</b> 96 kW (130 PS) ALT	11.04→ 06.08	<b>529-OS</b>	<b>446-AP</b>	<b>419-FP</b>	<b>760-AC</b> <b>708-ACC</b>
<b>2.0 TDI</b> 100 kW (136 PS) BNA, BRF	11.04→ 06.08	<b>505-OX</b>	<b>446-AP</b>	<b>970-FP</b>	<b>760-AC</b> <b>708-ACC</b>
<b>2.0 TDI</b> 103 kW (140 PS) BPW	11.04→ 06.08	<b>488-OX</b>	<b>446-AP</b>	<b>421-FP</b>	<b>760-AC</b> <b>708-ACC</b>
<b>2.0 TDI</b> 89 kW (121 PS) BVG	09.05→ 09.06	<b>505-OX</b>	<b>446-AP</b>	<b>970-FP</b>	<b>760-AC</b> <b>708-ACC</b>
<b>2.0 TDI</b> 93 kW (126 PS) BVF	11.05→ 11.06	<b>505-OX</b>	<b>446-AP</b>	<b>970-FP</b>	<b>760-AC</b> <b>708-ACC</b>
<b>2.0 TDI</b> 125 kW (170 PS) BRD	06.06→ 06.08	<b>505-OX</b>	<b>446-AP</b>	<b>970-FP</b>	<b>760-AC</b> <b>708-ACC</b>
<b>2.0 TDI</b> 120 kW (163 PS) BVA	06.06→ 06.08	<b>505-OX</b>	<b>446-AP</b>	<b>970-FP</b>	<b>760-AC</b> <b>708-ACC</b>
<b>2.0 TDI 16V</b> 103 kW (140 PS) BLB, BRE	11.04→ 06.08	<b>505-OX</b>	<b>446-AP</b>	<b>970-FP</b>	<b>760-AC</b> <b>708-ACC</b>







					
<b>A4 B7 (8EC)</b>					
<b>2.0 TDI quattro</b> 103 kW (140 PS) BPW	01.06→ 06.08		<b>488-OX</b>	<b>446-AP</b>	<b>421-FP</b>  <b>760-AC</b> <b>708-ACC</b>
<b>2.0 TDI quattro</b> 125 kW (170 PS) BRD	06.06→ 06.08		<b>505-OX</b>	<b>446-AP</b>	<b>970-FP</b>  <b>760-AC</b> <b>708-ACC</b>
<b>2.0 TDI quattro</b> 120 kW (163 PS) BVA	06.06→ 06.08		<b>505-OX</b>	<b>446-AP</b>	<b>970-FP</b>  <b>760-AC</b> <b>708-ACC</b>
<b>2.0 TFSI</b> 147-149 kW (200-203 PS) BGB, BPG, BWE, BWT	11.04→ 06.08		<b>690/3-OX</b>	<b>446-AP</b>	<b>972-FP</b>  <b>760-AC</b> <b>708-ACC</b>
<b>2.0 TFSI</b> 162 kW (220 PS) BUL	06.05→ 06.08		<b>690/3-OX</b>	<b>446-AP</b>	<b>972-FP</b>  <b>760-AC</b> <b>708-ACC</b>
<b>2.0 TFSI</b> 125 kW (170 PS) BPJ, BYK	10.06→ 06.08		<b>690/3-OX</b>	<b>446-AP</b>	<b>972-FP</b>  <b>760-AC</b> <b>708-ACC</b>
<b>2.0 TFSI quattro</b> 147-149 kW (200-203 PS) BGB, BPG, BWE, BWT	11.04→ 06.08		<b>690/3-OX</b>	<b>446-AP</b>	<b>972-FP</b>  <b>760-AC</b> <b>708-ACC</b>
<b>2.0 TFSI quattro</b> 162 kW (220 PS) BUL	06.05→ 06.08		<b>690/3-OX</b>	<b>446-AP</b>	<b>972-FP</b>  <b>760-AC</b> <b>708-ACC</b>
<b>2.5 TDI</b> 120 kW (163 PS) BDG	11.04→ 05.06		<b>579-OX</b>	<b>446-AP</b>	<b>450-FP</b>  <b>760-AC</b> <b>708-ACC</b>
<b>2.7 TDI</b> 120 kW (163 PS) BSG	11.05→ 06.08	→8E-8-144 749 8E-8-144 750→	<b>4071-OX</b> <b>4876-OX</b>	<b>446-AP</b>	<b>976-FP</b>  <b>760-AC</b> <b>708-ACC</b>
<b>2.7 TDI</b> 132 kW (180 PS) BPP	01.06→ 06.08	→8H-8-012 494 8E-8-144 750→	<b>4071-OX</b> <b>4876-OX</b>	<b>446-AP</b>	<b>976-FP</b>  <b>760-AC</b> <b>708-ACC</b>
<b>3.0</b> 160-162 kW (218-220 PS) BBJ	11.04→ 05.06		<b>350-OS</b>	<b>446-AP</b>	<b>419-FP</b>  <b>760-AC</b> <b>708-ACC</b>
<b>3.0 TDI quattro</b> 150 kW (204 PS) BKN	11.04→ 06.08	→8H-8-012 494 8E-8-144 750→	<b>4071-OX</b> <b>4876-OX</b>	<b>446-AP</b>	<b>976-FP</b>  <b>760-AC</b> <b>708-ACC</b>
<b>3.0 TDI quattro</b> 171 kW (233 PS) ASB	01.06→ 06.08	→8H-8-012 494 8E-8-144 750→	<b>4071-OX</b> <b>4876-OX</b>	<b>446-AP</b>	<b>976-FP</b>  <b>760-AC</b> <b>708-ACC</b>
<b>3.0 quattro</b> 160-162 kW (218-220 PS) BBJ	11.04→ 07.06		<b>350-OS</b>	<b>446-AP</b>	<b>419-FP</b>  <b>760-AC</b> <b>708-ACC</b>
<b>3.2 FSI</b> 188 kW (255 PS) AUK	01.05→ 06.08	design M&H	<b>4008/3-OX</b>	<b>446-AP</b>	<b>972-FP</b>  <b>760-AC</b> <b>708-ACC</b>
<b>3.2 FSI</b> 188-190 kW (255-258 PS) BKH	01.06→ 06.08			<b>446-AP</b>	
<b>3.2 FSI quattro</b> 188-190 kW (255-258 PS) AUK, BKH	01.05→ 06.08	design M&H	<b>4008/3-OX</b>	<b>446-AP</b>	<b>972-FP</b>  <b>760-AC</b> <b>708-ACC</b>
<b>S4 quattro</b> 253 kW (344 PS) BBK, BHF	11.04→ 06.08				<b>171-FP</b>
<b>A4 B7 Avant (8ED)</b>					
<b>1.6</b> 75 kW (102 PS) ALZ	11.04→ 06.08		<b>529-OS</b>	<b>446-AP</b>	<b>419-FP</b>  <b>760-AC</b> <b>708-ACC</b>
<b>1.8 T</b> 120 kW (163 PS) BFB	11.04→ 06.08		<b>557-OS</b>	<b>446-AP</b>	<b>4526-FP</b>  <b>700-AC</b> <b>701-ACC</b>
<b>1.8 T quattro</b> 120 kW (163 PS) BFB	11.04→ 06.08		<b>557-OS</b>	<b>446-AP</b>	<b>4526-FP</b> <b>975-FP</b>  <b>700-AC</b> <b>701-ACC</b>
<b>1.9 TDI</b> 85 kW (116 PS) BKE, BRB	11.04→ 06.08		<b>488-OX</b>	<b>446-AP</b>	
<b>2.0</b> 96 kW (130 PS) ALT	11.04→ 06.08		<b>529-OS</b>	<b>446-AP</b>	<b>419-FP</b>  <b>760-AC</b> <b>708-ACC</b>





						
<b>A4 B7 Avant (8ED)</b>						
<b>2.0 TDI 100 kW (136 PS)</b> BNA, BRF	11.04→ 06.08		<b>505-OX</b>	<b>446-AP</b>	<b>970-FP</b>	<b>760-AC</b> <b>708-ACC</b>
<b>2.0 TDI 103 kW (140 PS)</b> BPW	11.04→ 06.08		<b>488-OX</b>	<b>446-AP</b>	<b>421-FP</b>	<b>760-AC</b> <b>708-ACC</b>
<b>2.0 TDI 89 kW (121 PS)</b> BVG	09.05→ 09.06		<b>505-OX</b>	<b>446-AP</b>	<b>970-FP</b>	<b>760-AC</b> <b>708-ACC</b>
<b>2.0 TDI 93 kW (126 PS)</b> BVF	11.05→ 11.06		<b>505-OX</b>	<b>446-AP</b>	<b>970-FP</b>	<b>760-AC</b> <b>708-ACC</b>
<b>2.0 TDI 125 kW (170 PS)</b> BRD	06.06→ 06.08		<b>505-OX</b>	<b>446-AP</b>	<b>970-FP</b>	<b>760-AC</b> <b>708-ACC</b>
<b>2.0 TDI 120 kW (163 PS)</b> BVA	06.06→ 06.08		<b>505-OX</b>	<b>446-AP</b>	<b>970-FP</b>	<b>760-AC</b> <b>708-ACC</b>
<b>2.0 TDI 16V 103 kW (140 PS)</b> BLB, BRE	11.04→ 06.08		<b>505-OX</b>	<b>446-AP</b>	<b>970-FP</b>	<b>760-AC</b> <b>708-ACC</b>
<b>2.0 TDI quattro 103 kW (140 PS)</b> BPW	01.06→ 06.08		<b>488-OX</b>	<b>446-AP</b>	<b>421-FP</b>	<b>760-AC</b> <b>708-ACC</b>
<b>2.0 TDI quattro 125 kW (170 PS)</b> BRD	06.06→ 06.08		<b>505-OX</b>	<b>446-AP</b>	<b>970-FP</b>	<b>760-AC</b> <b>708-ACC</b>
<b>2.0 TDI quattro 120 kW (163 PS)</b> BVA	06.06→ 06.08		<b>505-OX</b>	<b>446-AP</b>	<b>970-FP</b>	<b>760-AC</b> <b>708-ACC</b>
<b>2.0 TFSI 147 kW (200 PS)</b> BGB, BWE	11.04→ 06.08		<b>690/3-OX</b>	<b>446-AP</b>	<b>972-FP</b>	<b>760-AC</b> <b>708-ACC</b>
<b>2.0 TFSI 147 kW (200 PS)</b> BPG	11.04→ 06.08				<b>972-FP</b>	
<b>2.0 TFSI 162 kW (220 PS)</b> BUL	06.05→ 06.08		<b>690/3-OX</b>	<b>446-AP</b>	<b>972-FP</b>	<b>760-AC</b> <b>708-ACC</b>
<b>2.0 TFSI 125 kW (170 PS)</b> BPJ, BYK	10.06→ 06.08		<b>690/3-OX</b>	<b>446-AP</b>	<b>972-FP</b>	<b>760-AC</b> <b>708-ACC</b>
<b>2.0 TFSI quattro 147-149 kW</b> (200-203 PS) BGB, BWE, BWT	11.04→ 06.08		<b>690/3-OX</b>	<b>446-AP</b>	<b>972-FP</b>	<b>760-AC</b> <b>708-ACC</b>
<b>2.0 TFSI quattro 147 kW (200 PS)</b> BPG	11.04→ 06.08				<b>972-FP</b>	
<b>2.0 TFSI quattro 162 kW (220 PS)</b> BUL	06.05→ 06.08		<b>690/3-OX</b>	<b>446-AP</b>	<b>972-FP</b>	<b>760-AC</b> <b>708-ACC</b>
<b>2.5 TDI 120 kW (163 PS)</b> BDG	11.04→ 05.06		<b>579-OX</b>	<b>446-AP</b>	<b>450-FP</b>	<b>760-AC</b> <b>708-ACC</b>
<b>2.7 TDI 132 kW (180 PS)</b> BPP	01.06→ 06.08	→8H-8-012 494 8E-8-144 750→	<b>4071-OX</b> <b>4876-OX</b>	<b>446-AP</b>	<b>976-FP</b>	<b>760-AC</b> <b>708-ACC</b>
<b>2.7 TDi 120 kW (163 PS)</b> BSG	11.05→ 03.08	→8E-8-144 749 8E-8-144 750→	<b>4071-OX</b> <b>4876-OX</b>	<b>446-AP</b>	<b>976-FP</b>	<b>760-AC</b> <b>708-ACC</b>
<b>3.0 160-162 kW (218-220 PS)</b> BBJ	11.04→ 05.06		<b>350-OS</b>	<b>446-AP</b>	<b>419-FP</b>	<b>760-AC</b> <b>708-ACC</b>
<b>3.0 TDI quattro 150 kW (204 PS)</b> BKN	11.04→ 06.08	→8H-8-012 494 8E-8-114 750→	<b>4071-OX</b> <b>4876-OX</b>	<b>446-AP</b>	<b>976-FP</b>	<b>760-AC</b> <b>708-ACC</b>
<b>3.0 TDI quattro 171 kW (233 PS)</b> ASB	01.06→ 06.08	→8H-8-012 494 8E-8-144 750→	<b>4071-OX</b> <b>4876-OX</b>	<b>446-AP</b>	<b>976-FP</b>	<b>760-AC</b> <b>708-ACC</b>
<b>3.0 quattro 160-162 kW (218-220 PS)</b> BBJ	11.04→ 07.06		<b>350-OS</b>	<b>446-AP</b>	<b>419-FP</b>	<b>760-AC</b> <b>708-ACC</b>





					
<b>A4 B7 Avant (8ED)</b>					
<b>3.2 FSI 188 kW (255 PS)</b> AUK	01.05→ 06.08	design M&H	<b>4008/3-OX</b>	<b>446-AP</b>	<b>972-FP</b>  <b>760-AC</b> <b>708-ACC</b>
<b>3.2 FSI quattro 188 kW (255 PS)</b> AUK	01.05→ 06.08	design M&H	<b>4008/3-OX</b>	<b>446-AP</b>	<b>972-FP</b>  <b>760-AC</b> <b>708-ACC</b>
<b>3.2 FSI quattro 188-190 kW</b> (255-258 PS) BKH	01.05→ 06.08	design M&H	<b>4008/3-OX</b>	<b>446-AP</b>	<b>972-FP</b>
<b>S4 quattro 253 kW (344 PS)</b> BBK, BHF	11.04→ 06.08				<b>171-FP</b>
<b>A4 B7 Convertible (8HE)</b>					
<b>2.0 TDI 103 kW (140 PS)</b> BPW	01.06→ 03.09		<b>488-OX</b>	<b>446-AP</b>	<b>421-FP</b>  <b>760-AC</b> <b>708-ACC</b>
<b>2.0 TDI 100 kW (136 PS)</b> BRC	01.06→ 03.09		<b>488-OX</b>	<b>446-AP</b>	<b>421-FP</b>  <b>760-AC</b> <b>708-ACC</b>
<b>2.0 TFSI 16V 147-149 kW (200-203 PS)</b> BWE, BWT	01.06→ 03.09		<b>690/3-OX</b>	<b>446-AP</b>	<b>972-FP</b>  <b>760-AC</b> <b>708-ACC</b>
<b>2.0 TFSI quattro 147-149 kW</b> (200-203 PS) BWT	11.05→ 03.09		<b>690/3-OX</b>	<b>446-AP</b>	<b>972-FP</b>  <b>760-AC</b> <b>708-ACC</b>
<b>2.7 TDI 132 kW (180 PS)</b> BPP	06.06→ 03.09	→8H-8-012 494 8H-8-012 495→	<b>4071-OX</b> <b>4876-OX</b>	<b>446-AP</b>	<b>976-FP</b>  <b>760-AC</b> <b>708-ACC</b>
<b>3.0 TDI quattro 171 kW (233 PS)</b> ASB	01.06→ 03.09	→8H-8-012 494 8H-8-012 495→	<b>4071-OX</b> <b>4876-OX</b>	<b>446-AP</b>	<b>976-FP</b>  <b>760-AC</b> <b>708-ACC</b>
<b>3.0 TDI quattro 150 kW (204 PS)</b> BKN	01.06→ 03.09	→8H-8-012 494 8H-8-012 495→	<b>4071-OX</b> <b>4876-OX</b>	<b>446-AP</b>	<b>976-FP</b>  <b>760-AC</b> <b>708-ACC</b>
<b>3.2 FSI 188 kW (255 PS)</b> AUK	01.06→ 03.09	design M&H	<b>4008/3-OX</b>	<b>446-AP</b>	<b>972-FP</b>  <b>760-AC</b> <b>708-ACC</b>
<b>3.2 FSI quattro 188 kW (255 PS)</b> AUK	01.06→ 03.09	design M&H	<b>4008/3-OX</b>	<b>446-AP</b>	<b>972-FP</b>  <b>760-AC</b> <b>708-ACC</b>
<b>3.2 FSI quattro 188-190 kW</b> (255-258 PS) BKH	01.06→ 03.09	design M&H	<b>4008/3-OX</b>	<b>446-AP</b>	<b>972-FP</b>
<b>A4 B8 (8K2)</b>					
<b>1.8 TFSI 118 kW (160 PS)</b> CABB, CDHB	11.07→ 03.12		<b>4297-OS</b>	<b>4292-AP</b>	<b>4211-AC</b> <b>4212-ACC</b>
<b>1.8 TFSI 88 kW (120 PS)</b> CABA, CDHA	01.08→ 12.15		<b>4297-OS</b>	<b>4292-AP</b>	<b>4211-AC</b> <b>4212-ACC</b>
<b>1.8 TFSI 125 kW (170 PS)</b> CJEB	11.11→ 12.15		<b>4598-OX</b>	<b>4292-AP</b>	<b>4211-AC</b> <b>4212-ACC</b>
<b>1.8 TFSI quattro 118 kW (160 PS)</b> CDHB	09.08→ 03.12		<b>4297-OS</b>	<b>4292-AP</b>	<b>4211-AC</b> <b>4212-ACC</b>
<b>1.8 TFSI quattro 125 kW (170 PS)</b> CJEB	11.11→ 12.15		<b>4598-OX</b>	<b>4292-AP</b>	<b>4211-AC</b> <b>4212-ACC</b>
<b>2.0 TDI 105 kW (143 PS)</b> CAGA	11.07→ 12.15		<b>505-OX</b>	<b>4292-AP</b>	<b>4541-FP</b>  <b>4211-AC</b> <b>4212-ACC</b>
<b>2.0 TDI 105 kW (143 PS)</b> CMEA	11.07→ 12.15			<b>4292-AP</b>	<b>4541-FP</b>  <b>4211-AC</b> <b>4212-ACC</b>
<b>2.0 TDI 105 kW (143 PS)</b> CJCA, CMFA	11.07→ 12.15		<b>4502-OX</b>	<b>4292-AP</b>	<b>4541-FP</b>  <b>4211-AC</b> <b>4212-ACC</b>
<b>2.0 TDI 100 kW (136 PS)</b> CAGB	11.07→ 12.15		<b>505-OX</b>	<b>4292-AP</b>	<b>4541-FP</b>  <b>4211-AC</b> <b>4212-ACC</b>









					
<b>A4 B8 (8K2)</b>					
<b>2.0 TDI</b> 100 kW (136 PS) CJCB	11.07→ 12.15	<b>4502-OX</b>	<b>4292-AP</b>	<b>4541-FP</b>	<b>4211-AC</b> <b>4212-ACC</b>
<b>2.0 TDI</b> 100 kW (136 PS) CSUB	11.07→ 12.15		<b>4292-AP</b>	<b>4541-FP</b>	<b>4211-AC</b> <b>4212-ACC</b>
<b>2.0 TDI</b> 125 kW (170 PS) CAHA	01.08→ 03.12	<b>505-OX</b>	<b>4292-AP</b>	<b>4541-FP</b>	<b>4211-AC</b> <b>4212-ACC</b>
<b>2.0 TDI</b> 88 kW (120 PS) CAGC	06.08→ 12.15	<b>505-OX</b>	<b>4292-AP</b>	<b>4541-FP</b>	<b>4211-AC</b> <b>4212-ACC</b>
<b>2.0 TDI</b> 88 kW (120 PS) CJCC	06.08→ 12.15	<b>4502-OX</b>	<b>4292-AP</b>	<b>4541-FP</b>	<b>4211-AC</b> <b>4212-ACC</b>
<b>2.0 TDI</b> 120 kW (163 PS) CAHB	08.08→ 12.15	<b>505-OX</b>	<b>4292-AP</b>	<b>4541-FP</b>	<b>4211-AC</b> <b>4212-ACC</b>
<b>2.0 TDI</b> 120 kW (163 PS) CGLD	08.08→ 12.15	<b>4502-OX</b>	<b>4292-AP</b>	<b>4541-FP</b>	<b>4211-AC</b> <b>4212-ACC</b>
<b>2.0 TDI</b> 120 kW (163 PS) CNHC	08.08→ 12.15	<b>4549-OX</b>	<b>4292-AP</b>	<b>4541-FP</b>	<b>4211-AC</b> <b>4212-ACC</b>
<b>2.0 TDI</b> 130 kW (177 PS) CGLC, CMGB	11.11→ 12.15	<b>4502-OX</b>	<b>4292-AP</b>	<b>4541-FP</b>	<b>4211-AC</b> <b>4212-ACC</b>
<b>2.0 TDI</b> 110 kW (150 PS) CJCD, CMFB	05.13→ 12.15	<b>4502-OX</b>	<b>4292-AP</b>	<b>4541-FP</b>	<b>4211-AC</b> <b>4212-ACC</b>
<b>2.0 TDI</b> 110 kW (150 PS) CSUA	05.13→ 12.15		<b>4292-AP</b>	<b>4541-FP</b>	<b>4211-AC</b> <b>4212-ACC</b>
<b>2.0 TDI</b> 140 kW (190 PS) CNHA	09.13→ 12.15	<b>4549-OX</b>	<b>4292-AP</b>	<b>4541-FP</b>	<b>4211-AC</b> <b>4212-ACC</b>
<b>2.0 TDI quattro</b> 125 kW (170 PS) CAHA	01.08→ 03.12	<b>505-OX</b>	<b>4292-AP</b>	<b>4541-FP</b>	<b>4211-AC</b> <b>4212-ACC</b>
<b>2.0 TDI quattro</b> 105 kW (143 PS) CAGA	11.08→ 12.15	<b>505-OX</b>	<b>4292-AP</b>	<b>4541-FP</b>	<b>4211-AC</b> <b>4212-ACC</b>
<b>2.0 TDI quattro</b> 105 kW (143 PS) CJCA	11.08→ 12.15	<b>4502-OX</b>	<b>4292-AP</b>	<b>4541-FP</b>	<b>4211-AC</b> <b>4212-ACC</b>
<b>2.0 TDI quattro</b> 130 kW (177 PS) CGLC	11.11→ 12.15	<b>4502-OX</b>	<b>4292-AP</b>	<b>4541-FP</b>	<b>4211-AC</b> <b>4212-ACC</b>
<b>2.0 TDI quattro</b> 110 kW (150 PS) CJCD	05.13→ 12.15	<b>4502-OX</b>	<b>4292-AP</b>	<b>4541-FP</b>	<b>4211-AC</b> <b>4212-ACC</b>
<b>2.0 TDI quattro</b> 110 kW (150 PS) CSUA	05.13→ 12.15		<b>4292-AP</b>	<b>4541-FP</b>	<b>4211-AC</b> <b>4212-ACC</b>
<b>2.0 TDI quattro</b> 140 kW (190 PS) CNHA	09.13→ 12.15	<b>4549-OX</b>	<b>4292-AP</b>	<b>4541-FP</b>	<b>4211-AC</b> <b>4212-ACC</b>
<b>2.0 TFSI</b> 132 kW (180 PS) CAEA, CDNB, CFKA	06.08→ 12.15	<b>4297-OS</b>	<b>4292-AP</b>		<b>4211-AC</b> <b>4212-ACC</b>
<b>2.0 TFSI</b> 155-164 kW (211-223 PS) CAEB, CDNC	06.08→ 05.13	<b>4297-OS</b>	<b>4292-AP</b>		<b>4211-AC</b> <b>4212-ACC</b>
<b>2.0 TFSI</b> 165 kW (224 PS) CNCD	05.13→ 12.15	<b>4598-OX</b>	<b>4292-AP</b>		<b>4211-AC</b> <b>4212-ACC</b>
<b>2.0 TFSI</b> 162 kW (220 PS) CAED	05.13→ 12.15	<b>4297-OS</b>	<b>4292-AP</b>		<b>4211-AC</b> <b>4212-ACC</b>
<b>2.0 TFSI Flexfuel quattro</b> 155 kW (211 PS) CPMA	09.12→ 12.13	<b>4297-OS</b>	<b>4292-AP</b>		<b>4211-AC</b> <b>4212-ACC</b>



					
<b>A4 B8 (8K2)</b>					
<b>2.0 TFSI Flexfuel quattro</b> 162 kW (220 PS) CPMB	05.13→ 12.15		<b>4297-OS</b>	<b>4292-AP</b>	<b>4211-AC</b> <b>4212-ACC</b>
<b>2.0 TFSI flexible fuel</b> 132 kW (180 PS) CFKA	11.09→ 12.15		<b>4297-OS</b>	<b>4292-AP</b>	
<b>2.0 TFSI flexible fuel quattro</b> 132 kW (180 PS) CFKA	11.09→ 12.15		<b>4297-OS</b>	<b>4292-AP</b>	
<b>2.0 TFSI quattro</b> 155-164 kW (211-223 PS) CAEB, CDNC, CPMA	06.08→ 12.15		<b>4297-OS</b>	<b>4292-AP</b>	<b>4211-AC</b> <b>4212-ACC</b>
<b>2.0 TFSI quattro</b> 132 kW (180 PS) CFKA	11.09→ 03.12		<b>4297-OS</b>	<b>4292-AP</b>	<b>4211-AC</b> <b>4212-ACC</b>
<b>2.0 TFSI quattro</b> 165 kW (224 PS) CNCD	05.13→ 12.15		<b>4598-OX</b>	<b>4292-AP</b>	<b>4211-AC</b> <b>4212-ACC</b>
<b>2.0 TFSI quattro</b> 162 kW (220 PS) CAED, CPMB	05.13→ 12.15		<b>4297-OS</b>	<b>4292-AP</b>	<b>4211-AC</b> <b>4212-ACC</b>
<b>2.7 TDI</b> 140 kW (190 PS) CAMA	11.07→ 03.12	→8K-8A021 989 8K-8-000 001→	<b>4071-OX</b> <b>4876-OX</b>	<b>4528-AR</b>	<b>4541-FP</b> <b>4211-AC</b> <b>4212-ACC</b>
<b>2.7 TDI</b> 140 kW (190 PS) CGKA	11.07→ 03.12	8K-8-000 001→	<b>4071-OX</b> <b>4876-OX</b>	<b>4528-AR</b>	<b>4541-FP</b> <b>4211-AC</b> <b>4212-ACC</b>
<b>2.7 TDI</b> 120 kW (163 PS) CAMB	11.07→ 03.12	→8K-8A021 989 8K-8A021 990→	<b>4071-OX</b> <b>4876-OX</b>	<b>4528-AR</b>	<b>4541-FP</b> <b>4211-AC</b> <b>4212-ACC</b>
<b>2.7 TDI</b> 120 kW (163 PS) CGKB	11.07→ 03.12	8K-8-000 001→	<b>4071-OX</b> <b>4876-OX</b>	<b>4528-AR</b>	<b>4541-FP</b> <b>4211-AC</b> <b>4212-ACC</b>
<b>3.0 TDI</b> 150 kW (204 PS) CLAB	11.11→ 12.15		<b>4875-OX</b>	<b>4528-AR</b>	<b>4541-FP</b> <b>4211-AC</b> <b>4212-ACC</b>
<b>3.0 TDI quattro</b> 176 kW (240 PS) CAPA	11.07→ 03.12	→8K-8N009 060 8K_8N009 061→	<b>4071-OX</b> <b>4876-OX</b>	<b>4528-AR</b>	<b>4541-FP</b> <b>4211-AC</b> <b>4212-ACC</b>
<b>3.0 TDI quattro</b> 176 kW (240 PS) CCWA	11.07→ 03.12		<b>4071-OX</b>	<b>4528-AR</b>	<b>4541-FP</b> <b>4211-AC</b> <b>4212-ACC</b>
<b>3.0 TDI quattro</b> 176 kW (240 PS) CCLA	11.07→ 03.12			<b>4528-AR</b>	<b>4541-FP</b> <b>4211-AC</b> <b>4212-ACC</b>
<b>3.0 TDI quattro</b> 155 kW (211 PS) CCWB	06.08→ 05.10	8K-8-000 001→	<b>4071-OX</b> <b>4876-OX</b>	<b>4528-AR</b>	<b>4541-FP</b> <b>4211-AC</b> <b>4212-ACC</b>
<b>3.0 TDI quattro</b> 171 kW (233 PS) ASB	04.09→ 12.15		<b>4876-OX</b>		
<b>3.0 TDI quattro</b> 180 kW (245 PS) CDUC, CKVB, CKVC	11.11→ 12.15		<b>4875-OX</b>	<b>4528-AR</b>	<b>4541-FP</b> <b>4211-AC</b> <b>4212-ACC</b>
<b>3.0 TFSI quattro</b> 200 kW (272 PS) CMUA, CRED	02.12→ 12.15	design M&H	<b>4008/3-OX</b>		<b>4211-AC</b> <b>4212-ACC</b>
<b>3.2 FSI</b> 190-195 kW (258-265 PS) CALA	09.08→ 03.12	design M&H	<b>4008/3-OX</b>		<b>4211-AC</b> <b>4212-ACC</b>
<b>3.2 FSI quattro</b> 190-195 kW (258-265 PS) CALA	11.07→ 03.12	design M&H	<b>4008/3-OX</b>		<b>4211-AC</b> <b>4212-ACC</b>
<b>A4 B8 Avant (8K5)</b>					
<b>1.8 TFSI</b> 118 kW (160 PS) CABB, CDHB	11.07→ 03.12		<b>4297-OS</b>	<b>4292-AP</b>	<b>4211-AC</b> <b>4212-ACC</b>
<b>1.8 TFSI</b> 88 kW (120 PS) CDHA	04.08→ 12.15		<b>4297-OS</b>	<b>4292-AP</b>	<b>4211-AC</b> <b>4212-ACC</b>





					
<b>A4 B8 Avant (8K5)</b>					
<b>1.8 TFSI 125 kW (170 PS)</b> CJEB	11.11→ 12.15	<b>4598-OX</b>	<b>4292-AP</b>		<b>4211-AC</b> <b>4212-ACC</b>
<b>1.8 TFSI quattro 118 kW (160 PS)</b> CDHB	09.08→ 03.12	<b>4297-OS</b>	<b>4292-AP</b>		<b>4211-AC</b> <b>4212-ACC</b>
<b>1.8 TFSI quattro 125 kW (170 PS)</b> CJEB	11.11→ 12.15	<b>4598-OX</b>	<b>4292-AP</b>		<b>4211-AC</b> <b>4212-ACC</b>
<b>2.0 TDI 105 kW (143 PS)</b> CAGA	04.08→ 12.15	<b>505-OX</b>	<b>4292-AP</b>	<b>4541-FP</b>	<b>4211-AC</b> <b>4212-ACC</b>
<b>2.0 TDI 105 kW (143 PS)</b> CMEA	04.08→ 12.15		<b>4292-AP</b>	<b>4541-FP</b>	<b>4211-AC</b> <b>4212-ACC</b>
<b>2.0 TDI 105 kW (143 PS)</b> CJCA, CMFA	04.08→ 12.15	<b>4502-OX</b>	<b>4292-AP</b>	<b>4541-FP</b>	<b>4211-AC</b> <b>4212-ACC</b>
<b>2.0 TDI 125 kW (170 PS)</b> CAHA	04.08→ 03.12	<b>505-OX</b>	<b>4292-AP</b>	<b>4541-FP</b>	<b>4211-AC</b> <b>4212-ACC</b>
<b>2.0 TDI 100 kW (136 PS)</b> CAGB	04.08→ 12.15	<b>505-OX</b>	<b>4292-AP</b>	<b>4541-FP</b>	<b>4211-AC</b> <b>4212-ACC</b>
<b>2.0 TDI 100 kW (136 PS)</b> CJCB	04.08→ 12.15	<b>4502-OX</b>	<b>4292-AP</b>	<b>4541-FP</b>	<b>4211-AC</b> <b>4212-ACC</b>
<b>2.0 TDI 100 kW (136 PS)</b> CSUB	04.08→ 12.15		<b>4292-AP</b>	<b>4541-FP</b>	<b>4211-AC</b> <b>4212-ACC</b>
<b>2.0 TDI 88 kW (120 PS)</b> CAGC	06.08→ 12.15	<b>505-OX</b>	<b>4292-AP</b>	<b>4541-FP</b>	<b>4211-AC</b> <b>4212-ACC</b>
<b>2.0 TDI 88 kW (120 PS)</b> CJCC	06.08→ 12.15	<b>4502-OX</b>	<b>4292-AP</b>	<b>4541-FP</b>	<b>4211-AC</b> <b>4212-ACC</b>
<b>2.0 TDI 120 kW (163 PS)</b> CAHB	08.08→ 12.15	<b>505-OX</b>	<b>4292-AP</b>	<b>4541-FP</b>	<b>4211-AC</b> <b>4212-ACC</b>
<b>2.0 TDI 120 kW (163 PS)</b> CGLD	08.08→ 12.15	<b>4502-OX</b>	<b>4292-AP</b>	<b>4541-FP</b>	<b>4211-AC</b> <b>4212-ACC</b>
<b>2.0 TDI 120 kW (163 PS)</b> CNHC	08.08→ 12.15	<b>4549-OX</b>	<b>4292-AP</b>	<b>4541-FP</b>	<b>4211-AC</b> <b>4212-ACC</b>
<b>2.0 TDI 130 kW (177 PS)</b> CGLC	11.11→ 12.15	<b>4502-OX</b>	<b>4292-AP</b>	<b>4541-FP</b>	<b>4211-AC</b> <b>4212-ACC</b>
<b>2.0 TDI 110 kW (150 PS)</b> CJCD, CMFB	05.13→ 12.15	<b>4502-OX</b>	<b>4292-AP</b>	<b>4541-FP</b>	<b>4211-AC</b> <b>4212-ACC</b>
<b>2.0 TDI 110 kW (150 PS)</b> CSUA	05.13→ 12.15		<b>4292-AP</b>	<b>4541-FP</b>	<b>4211-AC</b> <b>4212-ACC</b>
<b>2.0 TDI 140 kW (190 PS)</b> CNHA	09.13→ 12.15	<b>4549-OX</b>	<b>4292-AP</b>	<b>4541-FP</b>	<b>4211-AC</b> <b>4212-ACC</b>
<b>2.0 TDI quattro 105 kW (143 PS)</b> CAGA	04.08→ 12.15	<b>505-OX</b>	<b>4292-AP</b>	<b>4541-FP</b>	<b>4211-AC</b> <b>4212-ACC</b>
<b>2.0 TDI quattro 105 kW (143 PS)</b> CJCA	04.08→ 12.15	<b>4502-OX</b>	<b>4292-AP</b>	<b>4541-FP</b>	<b>4211-AC</b> <b>4212-ACC</b>
<b>2.0 TDI quattro 125 kW (170 PS)</b> CAHA	08.08→ 03.12	<b>505-OX</b>	<b>4292-AP</b>	<b>4541-FP</b>	<b>4211-AC</b> <b>4212-ACC</b>
<b>2.0 TDI quattro 130 kW (177 PS)</b> CGLC	11.11→ 12.15	<b>4502-OX</b>	<b>4292-AP</b>	<b>4541-FP</b>	<b>4211-AC</b> <b>4212-ACC</b>
<b>2.0 TDI quattro 110 kW (150 PS)</b> CJCD	05.13→ 12.15	<b>4502-OX</b>	<b>4292-AP</b>	<b>4541-FP</b>	<b>4211-AC</b> <b>4212-ACC</b>





						
<b>A4 B8 Avant (8K5)</b>						
<b>2.0 TDI quattro</b> 110 kW (150 PS) CSUA	05.13→ 12.15			<b>4292-AP</b>	<b>4541-FP</b>	<b>4211-AC</b> <b>4212-ACC</b>
<b>2.0 TDI quattro</b> 140 kW (190 PS) CNHA	09.13→ 12.15		<b>4549-OX</b>	<b>4292-AP</b>	<b>4541-FP</b>	<b>4211-AC</b> <b>4212-ACC</b>
<b>2.0 TFSI</b> 155-164 kW (211-223 PS) CAEB, CDNC	06.08→ 05.13		<b>4297-OS</b>	<b>4292-AP</b>		<b>4211-AC</b> <b>4212-ACC</b>
<b>2.0 TFSI</b> 132 kW (180 PS) CDNB, CFKA	06.08→ 12.15		<b>4297-OS</b>	<b>4292-AP</b>		<b>4211-AC</b> <b>4212-ACC</b>
<b>2.0 TFSI</b> 165 kW (224 PS) CNCD	05.13→ 12.15		<b>4598-OX</b>	<b>4292-AP</b>		<b>4211-AC</b> <b>4212-ACC</b>
<b>2.0 TFSI flexible fuel</b> 132 kW (180 PS) CFKA	11.09→ 12.15		<b>4297-OS</b>	<b>4292-AP</b>		
<b>2.0 TFSI flexible fuel quattro</b> 132 kW (180 PS) CFKA	11.09→ 12.15		<b>4297-OS</b>	<b>4292-AP</b>		
<b>2.0 TFSI quattro</b> 155-164 kW (211-223 PS) CAEB, CDNC	06.08→ 12.15		<b>4297-OS</b>	<b>4292-AP</b>		<b>4211-AC</b> <b>4212-ACC</b>
<b>2.0 TFSI quattro</b> 165 kW (224 PS) CNCD	05.13→ 12.15		<b>4598-OX</b>	<b>4292-AP</b>		<b>4211-AC</b> <b>4212-ACC</b>
<b>2.7 TDI</b> 140 kW (190 PS) CAMA	04.08→ 03.12	→8K-8A021 989 8K-8A021 990→	<b>4071-OX</b> <b>4876-OX</b>	<b>4528-AR</b>	<b>4541-FP</b>	<b>4211-AC</b> <b>4212-ACC</b>
<b>2.7 TDI</b> 140 kW (190 PS) CGKA	04.08→ 03.12	8K-8-000 001→	<b>4071-OX</b> <b>4876-OX</b>	<b>4528-AR</b>	<b>4541-FP</b>	<b>4211-AC</b> <b>4212-ACC</b>
<b>2.7 TDI</b> 120 kW (163 PS) CAMB	06.08→ 03.12	→8K-8A021 989 8K-8A021 990→	<b>4071-OX</b> <b>4876-OX</b>	<b>4528-AR</b>	<b>4541-FP</b>	<b>4211-AC</b> <b>4212-ACC</b>
<b>2.7 TDI</b> 120 kW (163 PS) CGKB	06.08→ 03.12	8K-8-000 001→	<b>4071-OX</b> <b>4876-OX</b>	<b>4528-AR</b>	<b>4541-FP</b>	<b>4211-AC</b> <b>4212-ACC</b>
<b>3.0 TDI</b> 150 kW (204 PS) CLAB	11.11→ 12.15		<b>4875-OX</b>	<b>4528-AR</b>	<b>4541-FP</b>	<b>4211-AC</b> <b>4212-ACC</b>
<b>3.0 TDI quattro</b> 176 kW (240 PS) CAPA	04.08→ 03.12	→8K-8N009 060 8K-8N009 061→	<b>4071-OX</b> <b>4876-OX</b>	<b>4528-AR</b>	<b>4541-FP</b>	<b>4211-AC</b> <b>4212-ACC</b>
<b>3.0 TDI quattro</b> 176 kW (240 PS) CCWA	04.08→ 03.12	8K-8-000 001→	<b>4071-OX</b> <b>4876-OX</b>	<b>4528-AR</b>	<b>4541-FP</b>	<b>4211-AC</b> <b>4212-ACC</b>
<b>3.0 TDI quattro</b> 176 kW (240 PS) CCLA	04.08→ 03.12	8K-8-000 001→	<b>4876-OX</b>	<b>4528-AR</b>	<b>4541-FP</b>	<b>4211-AC</b> <b>4212-ACC</b>
<b>3.0 TDI quattro</b> 155 kW (211 PS) CCWB	06.08→ 05.10	8K-8-000 001→	<b>4071-OX</b> <b>4876-OX</b>	<b>4528-AR</b>	<b>4541-FP</b>	<b>4211-AC</b> <b>4212-ACC</b>
<b>3.0 TDI quattro</b> 180 kW (245 PS) CDUC, CKVB, CKVC	11.11→ 12.15		<b>4875-OX</b>	<b>4528-AR</b>	<b>4541-FP</b>	<b>4211-AC</b> <b>4212-ACC</b>
<b>3.0 TFSI quattro</b> 200 kW (272 PS) CMUA, CRED	02.12→ 12.15	design M&H	<b>4008/3-OX</b>			<b>4211-AC</b> <b>4212-ACC</b>
<b>3.2 FSI</b> 190-195 kW (258-265 PS) CALA	09.08→ 03.12	design M&H	<b>4008/3-OX</b>			<b>4211-AC</b> <b>4212-ACC</b>
<b>3.2 FSI quattro</b> 190-195 kW (258-265 PS) CALA	04.08→ 03.12	design M&H	<b>4008/3-OX</b>			<b>4211-AC</b> <b>4212-ACC</b>
<b>A4 B9 (8W2, 8WC)</b>						
<b>1.4 TFSI</b> 110 kW (150 PS) CVNA	08.15→ 11.19		<b>4678-OS</b>	<b>4961-AR</b>		<b>4784-AC</b> <b>4830-ACC</b>





  					
<b>A4 B9 (8W2, 8WC)</b>					
<b>2.0 TDI</b> 100 kW (136 PS) DEUB	05.15→ 11.19			<b>4973-AR</b>	<b>4784-AC</b> <b>4830-ACC</b>
<b>2.0 TDI</b> 110 kW (150 PS) CZHA	05.15→ 11.19				<b>4541-FP</b> <b>4830-ACC</b>
<b>2.0 TDI</b> 110 kW (150 PS) DEUA	05.15→ 11.19			<b>4973-AR</b>	<b>4541-FP</b> <b>4830-ACC</b>
<b>2.0 TDI</b> 140 kW (190 PS) DESA, DETA, DFVA	05.15→			<b>4973-AR</b>	<b>4541-FP</b> <b>4784-AC</b> <b>4830-ACC</b>
<b>2.0 TDI</b> 90 kW (122 PS) DEUC	05.16→ 11.19			<b>4973-AR</b>	<b>4830-ACC</b>
<b>2.0 TDI quattro</b> 140 kW (190 PS) DESA, DETA, DFVA	09.15→ 11.19			<b>4973-AR</b>	<b>4541-FP</b> <b>4784-AC</b> <b>4830-ACC</b>
<b>2.0 TDI quattro</b> 110 kW (150 PS) DEUA	09.16→ 11.19			<b>4973-AR</b>	<b>4541-FP</b> <b>4830-ACC</b>
<b>2.0 TDI quattro</b> 120 kW (163 PS) DETB	09.16→ 11.19			<b>4973-AR</b>	
<b>2.0 TFSI</b> 140 kW (190 PS) CVKB, DBPA	05.15→			<b>4962-AR</b>	<b>4784-AC</b> <b>4830-ACC</b>
<b>2.0 TFSI</b> 185 kW (252 PS) CYMC, CYRB	05.15→ 11.19			<b>4961-AR</b>	<b>4784-AC</b> <b>4830-ACC</b>
<b>2.0 TFSI</b> 183 kW (249 PS) CYRC	11.15→ 11.19			<b>4961-AR</b>	<b>4784-AC</b> <b>4830-ACC</b>
<b>2.0 TFSI Mild Hybrid</b> 183-185 kW (249-252 PS) DDWA	05.17→ 11.19			<b>4961-AR</b>	
<b>2.0 TFSI Mild Hybrid quattro</b> 183-185 kW (249-252 PS) DDWA	05.17→ 11.19			<b>4961-AR</b>	
<b>2.0 TFSI quattro</b> 185 kW (252 PS) CYMC, CYRB	05.15→			<b>4961-AR</b>	<b>4784-AC</b> <b>4830-ACC</b>
<b>2.0 TFSI quattro</b> 183 kW (249 PS) CYRC	11.15→ 11.19			<b>4961-AR</b>	<b>4784-AC</b> <b>4830-ACC</b>
<b>3.0 TDI</b> 160 kW (218 PS) CSWB	09.15→ 08.18			<b>4963-AR</b>	<b>4784-AC</b> <b>4830-ACC</b>
<b>3.0 TDI quattro</b> 200 kW (272 PS) CRTC	05.15→ 08.18			<b>4963-AR</b>	<b>4784-AC</b> <b>4830-ACC</b>
<b>3.0 TDI quattro</b> 160 kW (218 PS) CSWB	09.15→ 08.18			<b>4963-AR</b>	<b>4784-AC</b> <b>4830-ACC</b>
<b>35 TDI</b> 110 kW (150 PS) DEUA	08.15→ 11.19				<b>4541-FP</b>
<b>35 TFSI Mild Hybrid</b> 110 kW (150 PS) DLVB	12.18→ 11.19			<b>4962-AR</b>	
<b>40 TDI</b> 140 kW (190 PS) DESA, DETA	05.15→ 11.19				<b>4541-FP</b>
<b>40 TDI quattro</b> 140 kW (190 PS) DETA	09.15→ 11.19				<b>4541-FP</b>
<b>40 TFSI Mild Hybrid</b> 140 kW (190 PS) DEMA, DKYA, DLVA	05.17→ 11.19			<b>4962-AR</b>	
<b>45 TDI quattro</b> 170 kW (231 PS) DCPE	07.18→ 11.19			<b>4963-AR</b>	
<b>45 TFSI Mild Hybrid</b> 180 kW (245 PS) DKNA	07.18→ 11.19			<b>4961-AR</b>	
<b>45 TFSI Mild Hybrid quattro</b> 180 kW (245 PS) DKNA	07.18→ 11.19			<b>4961-AR</b>	







**A**





					
<b>A4 B9 (8W2, 8WC)</b>					
<b>50 TDI quattro</b> 210 kW (286 PS) DCPC	07.18→ 11.19			<b>4963-AR</b>	
<b>S4 quattro</b> 260 kW (354 PS) CWGD	05.16→ 11.19			<b>4963-AR</b>	<b>4830-ACC</b>
<b>A4 B9 Avant (8W5, 8WD)</b>					
<b>1.4 TFSI</b> 110 kW (150 PS) CVNA	02.16→ 10.19	<b>4678-OS</b>		<b>4961-AR</b>	<b>4784-AC</b> <b>4830-ACC</b>
<b>2.0 TDI</b> 100 kW (136 PS) DEUB	08.15→ 10.19			<b>4973-AR</b>	<b>4784-AC</b> <b>4830-ACC</b>
<b>2.0 TDI</b> 110 kW (150 PS) CZHA	08.15→ 09.18				<b>4541-FP</b> <b>4784-AC</b> <b>4830-ACC</b>
<b>2.0 TDI</b> 110 kW (150 PS) DEUA	08.15→ 09.18			<b>4973-AR</b>	<b>4541-FP</b> <b>4784-AC</b> <b>4830-ACC</b>
<b>2.0 TDI</b> 140 kW (190 PS) DESA, DETA, DFVA	08.15→ 09.18			<b>4973-AR</b>	<b>4541-FP</b> <b>4784-AC</b> <b>4830-ACC</b>
<b>2.0 TDI</b> 90 kW (122 PS) DEUC	04.16→ 09.18			<b>4973-AR</b>	
<b>2.0 TDI quattro</b> 140 kW (190 PS) DESA, DETA, DFVA	10.15→ 09.18			<b>4973-AR</b>	<b>4541-FP</b> <b>4784-AC</b> <b>4830-ACC</b>
<b>2.0 TDI quattro</b> 110 kW (150 PS) DEUA	09.16→ 10.19			<b>4973-AR</b>	<b>4541-FP</b>
<b>2.0 TDI quattro</b> 120 kW (163 PS) DETB	09.16→ 09.18			<b>4973-AR</b>	
<b>2.0 TFSI</b> 140 kW (190 PS) CVKB, DKYA	08.15→			<b>4962-AR</b>	<b>4784-AC</b> <b>4830-ACC</b>
<b>2.0 TFSI</b> 140 kW (190 PS) DBPA	08.15→				<b>4784-AC</b> <b>4830-ACC</b>
<b>2.0 TFSI</b> 185 kW (252 PS) CYRB	05.16→ 10.19			<b>4961-AR</b>	
<b>2.0 TFSI</b> 183 kW (249 PS) CYRC	05.16→ 10.19			<b>4961-AR</b>	
<b>2.0 TFSI Mild Hybrid</b> 183-185 kW (249-252 PS) DDWA	05.17→ 10.19			<b>4961-AR</b>	
<b>2.0 TFSI Mild Hybrid quattro</b> 183-185 kW (249-252 PS) DDWA	11.18→			<b>4961-AR</b>	
<b>2.0 TFSI g-tron</b> 125 kW (170 PS) CVLA	11.16→ 10.19			<b>4962-AR</b>	
<b>2.0 TFSI quattro</b> 185 kW (252 PS) CYRB	08.15→ 10.19			<b>4961-AR</b>	<b>4784-AC</b> <b>4830-ACC</b>
<b>2.0 TFSI quattro</b> 185 kW (252 PS) CYMC	08.15→ 10.19				<b>4784-AC</b> <b>4830-ACC</b>
<b>2.0 TFSI quattro</b> 183 kW (249 PS) CYRC	11.15→ 10.19			<b>4961-AR</b>	<b>4784-AC</b> <b>4830-ACC</b>
<b>3.0 TDI</b> 160 kW (218 PS) CSWB	10.15→ 08.18			<b>4963-AR</b>	<b>4784-AC</b> <b>4830-ACC</b>
<b>3.0 TDI quattro</b> 200 kW (272 PS) CRTC	08.15→ 08.18			<b>4963-AR</b>	<b>4784-AC</b> <b>4830-ACC</b>
<b>3.0 TDI quattro</b> 160 kW (218 PS) CSWB	11.15→ 08.18				<b>4784-AC</b> <b>4830-ACC</b>
<b>35 TDI</b> 110 kW (150 PS) DEUA	10.18→ 10.19				<b>4541-FP</b>





					
<b>A4 B9 Avant (8W5, 8WD)</b>					
<b>35 TFSI Mild Hybrid</b> 110 kW (150 PS) DLVB	12.18→ 10.19			<b>4962-AR</b>	
<b>40 TDI</b> 140 kW (190 PS) DESA, DETA	10.18→ 05.19				<b>4541-FP</b>
<b>40 TDI quattro</b> 140 kW (190 PS) DETA	10.18→ 09.20				<b>4541-FP</b>
<b>40 TFSI Mild Hybrid</b> 140 kW (190 PS) DEMA, DKYA, DLVA	05.17→ 10.19			<b>4962-AR</b>	
<b>40 TFSI g-tron</b> 125 kW (170 PS) CVLA	11.16→ 10.19			<b>4962-AR</b>	
<b>45 TDI quattro</b> 170 kW (231 PS) DCPE	07.18→ 10.19			<b>4963-AR</b>	
<b>45 TFSI Mild Hybrid</b> 180 kW (245 PS) DKNA	07.18→ 10.19			<b>4961-AR</b>	
<b>50 TDI quattro</b> 210 kW (286 PS) DCPC	07.18→ 10.19			<b>4963-AR</b>	
<b>RS4 quattro</b> 331 kW (450 PS) DECA	10.17→ 09.19			<b>4963-AR</b>	
<b>S4 quattro</b> 260 kW (354 PS) CWGD	05.16→ 10.19			<b>4963-AR</b>	
<b>A5 (8T3)</b>					
<b>1.8 TFSI</b> 125 kW (170 PS) CABD, CJEB	10.07→ 01.17	<b>4297-OS</b> <b>4598-OX</b>		<b>4292-AP</b>	<b>4211-AC</b> <b>4212-ACC</b>
<b>1.8 TFSI</b> 118 kW (160 PS) CDHB	05.09→ 09.11	<b>4297-OS</b> <b>4598-OX</b>		<b>4292-AP</b>	<b>4211-AC</b> <b>4212-ACC</b>
<b>1.8 TFSI</b> 130 kW (177 PS) CJEE	05.15→ 01.17			<b>4292-AP</b>	
<b>2.0 TDI</b> 125 kW (170 PS) CAHA	08.08→ 03.12	<b>505-OX</b>		<b>4292-AP</b>	<b>4541-FP</b> <b>4211-AC</b> <b>4212-ACC</b>
<b>2.0 TDI</b> 120 kW (163 PS) CAHB	08.08→ 01.17	<b>505-OX</b>		<b>4292-AP</b>	<b>4541-FP</b> <b>4211-AC</b> <b>4212-ACC</b>
<b>2.0 TDI</b> 120 kW (163 PS) CGLD	08.08→ 01.17	<b>4502-OX</b>		<b>4292-AP</b>	<b>4541-FP</b> <b>4211-AC</b> <b>4212-ACC</b>
<b>2.0 TDI</b> 120 kW (163 PS) CNHC	08.08→ 01.17			<b>4292-AP</b>	<b>4541-FP</b> <b>4211-AC</b> <b>4212-ACC</b>
<b>2.0 TDI</b> 130 kW (177 PS) CGLC	10.11→ 01.17	<b>4502-OX</b>		<b>4292-AP</b>	<b>4541-FP</b> <b>4211-AC</b> <b>4212-ACC</b>
<b>2.0 TDI</b> 140 kW (190 PS) CNHA	09.13→ 01.17	<b>4549-OX</b>		<b>4292-AP</b>	<b>4541-FP</b> <b>4211-AC</b> <b>4212-ACC</b>
<b>2.0 TDI quattro</b> 125 kW (170 PS) CAHA	08.08→ 03.12	<b>505-OX</b>		<b>4292-AP</b>	<b>4541-FP</b> <b>4211-AC</b> <b>4212-ACC</b>
<b>2.0 TDI quattro</b> 130 kW (177 PS) CGLC	12.11→ 01.17	<b>4502-OX</b>		<b>4292-AP</b>	<b>4541-FP</b> <b>4211-AC</b> <b>4212-ACC</b>
<b>2.0 TDI quattro</b> 140 kW (190 PS) CNHA	09.13→ 01.17	<b>4549-OX</b>		<b>4292-AP</b>	<b>4541-FP</b> <b>4211-AC</b> <b>4212-ACC</b>
<b>2.0 TFSI</b> 155 kW (211 PS) CDNC	06.08→ 11.13	<b>4297-OS</b>		<b>4292-AP</b>	<b>4211-AC</b> <b>4212-ACC</b>
<b>2.0 TFSI</b> 132 kW (180 PS) CDNB	11.08→ 03.12	<b>4297-OS</b>		<b>4292-AP</b>	<b>4211-AC</b> <b>4212-ACC</b>
<b>2.0 TFSI</b> 165 kW (224 PS) CNCD	05.13→ 05.16	<b>4297-OS</b>		<b>4292-AP</b>	<b>4211-AC</b> <b>4212-ACC</b>
<b>2.0 TFSI</b> 169 kW (230 PS) CNCE	08.15→ 01.17			<b>4292-AP</b>	





					
<b>A5 (8T3)</b>					
<b>2.0 TFSI Flexfuel quattro</b> 162 kW (220 PS) CPMB	03.12→ 01.17		<b>4297-OS</b>	<b>4292-AP</b>	<b>4211-AC</b> <b>4212-ACC</b>
<b>2.0 TFSI quattro</b> 155-164 kW (211-223 PS) CAEB, CDNC, CPMA	06.08→ 01.17		<b>4297-OS</b>	<b>4292-AP</b>	<b>4211-AC</b> <b>4212-ACC</b>
<b>2.0 TFSI quattro</b> 162 kW (220 PS) CAED, CPMB	03.12→ 01.17		<b>4297-OS</b>	<b>4292-AP</b>	<b>4211-AC</b> <b>4212-ACC</b>
<b>2.0 TFSI quattro</b> 165 kW (224 PS) CNCD	05.13→ 05.16		<b>4297-OS</b>	<b>4292-AP</b>	<b>4211-AC</b> <b>4212-ACC</b>
<b>2.0 TFSI quattro</b> 169 kW (230 PS) CNCE	08.15→ 01.17			<b>4292-AP</b>	
<b>2.7 TDI</b> 140 kW (190 PS) CAMA	06.07→ 03.12	→8T-8-032 149 8T-8-032 150→	<b>4071-OX</b> <b>4876-OX</b>	<b>4528-AR</b>	<b>4541-FP</b> <b>4211-AC</b> <b>4212-ACC</b>
<b>2.7 TDI</b> 140 kW (190 PS) CGKA	06.07→ 03.12		<b>4071-OX</b> <b>4876-OX</b>	<b>4528-AR</b>	<b>4541-FP</b> <b>4211-AC</b> <b>4212-ACC</b>
<b>2.7 TDI</b> 120 kW (163 PS) CAMB	09.07→ 03.12	→8T-8-032 149 8T-8-032 150→	<b>4071-OX</b> <b>4876-OX</b>	<b>4528-AR</b>	<b>4541-FP</b> <b>4211-AC</b> <b>4212-ACC</b>
<b>2.7 TDI</b> 120 kW (163 PS) CGKB	09.07→ 03.12		<b>4071-OX</b> <b>4876-OX</b>	<b>4528-AR</b>	<b>4541-FP</b> <b>4211-AC</b> <b>4212-ACC</b>
<b>3.0 TDI</b> 150 kW (204 PS) CLAB	10.11→ 01.17		<b>4875-OX</b>	<b>4528-AR</b>	<b>4541-FP</b> <b>4211-AC</b> <b>4212-ACC</b>
<b>3.0 TDI quattro</b> 176 kW (240 PS) CAPA	06.07→ 03.12	→8T-8-032 149 8T-8-032 150→	<b>4071-OX</b> <b>4876-OX</b>	<b>4528-AR</b>	<b>4541-FP</b> <b>4211-AC</b> <b>4212-ACC</b>
<b>3.0 TDI quattro</b> 176 kW (240 PS) CCWA	06.07→ 03.12		<b>4071-OX</b> <b>4876-OX</b>	<b>4528-AR</b>	<b>4541-FP</b> <b>4211-AC</b> <b>4212-ACC</b>
<b>3.0 TDI quattro</b> 155 kW (211 PS) CCWB	03.08→ 05.10		<b>4071-OX</b> <b>4876-OX</b>	<b>4528-AR</b>	<b>4541-FP</b> <b>4211-AC</b> <b>4212-ACC</b>
<b>3.0 TDI quattro</b> 180 kW (245 PS) CDUC, CKVB, CKVC	10.11→ 01.17		<b>4875-OX</b>	<b>4528-AR</b>	<b>4541-FP</b> <b>4211-AC</b> <b>4212-ACC</b>
<b>3.0 TDI quattro</b> 160 kW (218 PS) CKVD	05.15→ 01.17		<b>4875-OX</b>	<b>4528-AR</b>	
<b>3.0 TFSI quattro</b> 200 kW (272 PS) CHMB, CMUA, CRED	12.11→ 01.17	design M&H	<b>4008/3-OX</b>		<b>4211-AC</b> <b>4212-ACC</b>
<b>3.2 FSI</b> 190-195 kW (258-265 PS) CALA	06.07→ 03.12	design M&H	<b>4008/3-OX</b>		<b>4211-AC</b> <b>4212-ACC</b>
<b>3.2 FSI quattro</b> 190-195 kW (258-265 PS) CALA	06.07→ 03.12	design M&H	<b>4008/3-OX</b>		<b>4211-AC</b> <b>4212-ACC</b>
<b>A5 (F53, F5P)</b>					
<b>1.4 TFSI</b> 110 kW (150 PS) CVNA	11.16→ 02.20		<b>4678-OS</b>	<b>4961-AR</b>	<b>4830-ACC</b>
<b>2.0 TDI</b> 140 kW (190 PS) DESA, DETA	07.16→			<b>4973-AR</b>	<b>4541-FP</b> <b>4830-ACC</b>
<b>2.0 TDI</b> 110 kW (150 PS) CZHA, DEUA	05.17→ 02.20			<b>4973-AR</b>	
<b>2.0 TDI quattro</b> 140 kW (190 PS) DESA, DETA	10.16→			<b>4973-AR</b>	<b>4541-FP</b> <b>4830-ACC</b>
<b>2.0 TFSI</b> 140 kW (190 PS) CVKB, DKYA	09.16→			<b>4962-AR</b>	<b>4830-ACC</b>
<b>2.0 TFSI</b> 185 kW (252 PS) CYRB	11.16→ 02.20			<b>4961-AR</b>	<b>4830-ACC</b>





					
<b>A5 (F53, F5P)</b>					
<b>2.0 TFSI Mild Hybrid</b> 183-185 kW (249-252 PS) DDWA	05.17→ 02.20			<b>4961-AR</b>	
<b>2.0 TFSI Mild Hybrid quattro</b> 183-185 kW (249-252 PS) DDWA	05.17→ 02.20			<b>4961-AR</b>	
<b>2.0 TFSI Mild Hybrid quattro</b> 185 kW (252 PS) DLHB	05.17→ 02.20			<b>4973-AR</b>	
<b>2.0 TFSI quattro</b> 185 kW (252 PS) CYMC, CYRB	06.16→			<b>4961-AR</b>	<b>4830-ACC</b>
<b>2.0 TFSI quattro</b> 183 kW (249 PS) CYRC	06.16→ 02.20			<b>4961-AR</b>	<b>4830-ACC</b>
<b>2.0 TFSI quattro</b> 185 kW (252 PS) DLHB	11.19→				<b>4830-ACC</b>
<b>3.0 TDI</b> 160 kW (218 PS) CSWB	11.16→ 08.18				<b>4830-ACC</b>
<b>3.0 TDI quattro</b> 160 kW (218 PS) CSWB	07.16→ 08.18			<b>4963-AR</b>	<b>4830-ACC</b>
<b>3.0 TDI quattro</b> 210 kW (286 PS) DCPC	01.17→ 02.20			<b>4963-AR</b>	
<b>3.0 TDI quattro</b> 200 kW (272 PS) CRTC	02.17→ 12.17			<b>4963-AR</b>	
<b>35 TDI</b> 110 kW (150 PS) CZHA, DEUA	05.17→ 02.20			<b>4973-AR</b>	
<b>35 TFSI Mild Hybrid</b> 110 kW (150 PS) DLVB	02.19→ 02.20			<b>4962-AR</b>	
<b>40 TDI</b> 140 kW (190 PS) DESA, DETA	06.16→ 02.20			<b>4973-AR</b>	<b>4541-FP</b>
<b>40 TDI quattro</b> 140 kW (190 PS) DETA	10.16→ 02.20			<b>4973-AR</b>	<b>4541-FP</b>
<b>40 TFSI Mild Hybrid</b> 140 kW (190 PS) DEMA, DHDA	05.17→			<b>4962-AR</b>	
<b>40 TFSI Mild Hybrid</b> 140 kW (190 PS) DKYA, DLVA	05.17→			<b>4962-AR</b> <b>4973-AR</b>	
<b>45 TDI quattro</b> 170 kW (231 PS) DCPE	07.18→ 02.20			<b>4963-AR</b>	
<b>45 TFSI Mild Hybrid quattro</b> 180 kW (245 PS) DKNA	07.18→ 02.20			<b>4961-AR</b>	
<b>50 TDI quattro</b> 210 kW (286 PS) DCPC	01.17→ 02.20			<b>4963-AR</b>	
<b>RS5 quattro</b> 331 kW (450 PS) DECA	04.17→			<b>4963-AR</b>	
<b>S5 TDI Mild Hybrid quattro</b> 255 kW (347 PS) DEWB	12.18→ 02.20			<b>4963-AR</b>	
<b>S5 quattro</b> 260 kW (354 PS) CWGD	07.16→			<b>4963-AR</b>	<b>4830-ACC</b>
<b>A5 Convertible (8F7)</b>					
<b>1.8 TFSI</b> 118 kW (160 PS) CDHB	09.09→ 03.12	<b>4297-OS</b> <b>4598-OX</b>		<b>4292-AP</b>	<b>4211-AC</b> <b>4212-ACC</b>
<b>1.8 TFSI</b> 125 kW (170 PS) CJEB	09.11→ 03.16	<b>4297-OS</b> <b>4598-OX</b>		<b>4292-AP</b>	<b>4211-AC</b> <b>4212-ACC</b>
<b>1.8 TFSI</b> 130 kW (177 PS) CJEE	05.15→ 01.17			<b>4292-AP</b>	



					
<b>A5 Convertible (8F7)</b>					
<b>2.0 TDI</b> 125 kW (170 PS) CAHA	05.09→ 03.12	<b>505-OX</b>	<b>4292-AP</b>	<b>4541-FP</b>	<b>4211-AC</b> <b>4212-ACC</b>
<b>2.0 TDI</b> 120 kW (163 PS) CAHB	05.09→ 06.14	<b>505-OX</b>	<b>4292-AP</b>	<b>4541-FP</b>	<b>4211-AC</b> <b>4212-ACC</b>
<b>2.0 TDI</b> 120 kW (163 PS) CGLD	05.09→ 06.14	<b>4502-OX</b>	<b>4292-AP</b>	<b>4541-FP</b>	<b>4211-AC</b> <b>4212-ACC</b>
<b>2.0 TDI</b> 130 kW (177 PS) CGLC	10.11→ 01.17	<b>4502-OX</b>	<b>4292-AP</b>	<b>4541-FP</b>	<b>4211-AC</b> <b>4212-ACC</b>
<b>2.0 TDI</b> 105 kW (143 PS) CJCA	10.11→ 05.15	<b>4502-OX</b>	<b>4292-AP</b>	<b>4541-FP</b>	<b>4211-AC</b> <b>4212-ACC</b>
<b>2.0 TDI</b> 110 kW (150 PS) CJCD	05.13→ 01.17	<b>4502-OX</b>	<b>4292-AP</b>	<b>4541-FP</b>	<b>4211-AC</b> <b>4212-ACC</b>
<b>2.0 TDI</b> 110 kW (150 PS) CSUA	05.13→ 01.17		<b>4292-AP</b>	<b>4541-FP</b>	<b>4211-AC</b> <b>4212-ACC</b>
<b>2.0 TDI</b> 140 kW (190 PS) CNHA	09.13→ 01.17	<b>4549-OX</b>	<b>4292-AP</b>	<b>4541-FP</b>	<b>4211-AC</b> <b>4212-ACC</b>
<b>2.0 TDI quattro</b> 130 kW (177 PS) CGLC	01.12→ 05.15	<b>4502-OX</b>	<b>4292-AP</b>	<b>4541-FP</b>	<b>4211-AC</b> <b>4212-ACC</b>
<b>2.0 TDI quattro</b> 140 kW (190 PS) CNHA	09.13→ 01.17	<b>4549-OX</b>	<b>4292-AP</b>	<b>4541-FP</b>	<b>4211-AC</b> <b>4212-ACC</b>
<b>2.0 TFSI</b> 132 kW (180 PS) CAEA, CDNB	03.09→ 03.12	<b>4297-OS</b>	<b>4292-AP</b>		<b>4211-AC</b> <b>4212-ACC</b>
<b>2.0 TFSI</b> 155-164 kW (211-223 PS) CAEB, CDNC	03.09→ 06.14	<b>4297-OS</b>	<b>4292-AP</b>		<b>4211-AC</b> <b>4212-ACC</b>
<b>2.0 TFSI</b> 165 kW (224 PS) CNCD	05.13→ 05.16	<b>4297-OS</b>	<b>4292-AP</b>		<b>4211-AC</b> <b>4212-ACC</b>
<b>2.0 TFSI</b> 162 kW (220 PS) CAED	05.13→ 12.14	<b>4297-OS</b>	<b>4292-AP</b>		<b>4211-AC</b> <b>4212-ACC</b>
<b>2.0 TFSI</b> 169 kW (230 PS) CNCE	08.15→ 01.17		<b>4292-AP</b>		
<b>2.0 TFSI Flexfuel quattro</b> 162 kW (220 PS) CPMB	03.12→ 01.17	<b>4297-OS</b>	<b>4292-AP</b>		<b>4211-AC</b> <b>4212-ACC</b>
<b>2.0 TFSI quattro</b> 155-164 kW (211-223 PS) CAEB, CDNC, CPMA	03.09→ 01.17	<b>4297-OS</b>	<b>4292-AP</b>		<b>4211-AC</b> <b>4212-ACC</b>
<b>2.0 TFSI quattro</b> 162 kW (220 PS) CPMB	03.12→ 01.17	<b>4297-OS</b>	<b>4292-AP</b>		<b>4211-AC</b> <b>4212-ACC</b>
<b>2.0 TFSI quattro</b> 165 kW (224 PS) CNCD	05.13→ 05.16	<b>4297-OS</b>	<b>4292-AP</b>		<b>4211-AC</b> <b>4212-ACC</b>
<b>2.0 TFSI quattro</b> 162 kW (220 PS) CAED	09.13→ 01.17	<b>4297-OS</b>	<b>4292-AP</b>		
<b>2.0 TFSI quattro</b> 169 kW (230 PS) CNCE	08.15→ 01.17		<b>4292-AP</b>		
<b>2.7 TDI</b> 140 kW (190 PS) CGKA	03.09→ 03.12	<b>4071-OX</b> <b>4876-OX</b>	<b>4528-AR</b>	<b>4541-FP</b>	<b>4211-AC</b> <b>4212-ACC</b>
<b>2.7 TDI</b> 120 kW (163 PS) CGKB	05.09→ 03.12	<b>4071-OX</b> <b>4876-OX</b>	<b>4528-AR</b>	<b>4541-FP</b>	<b>4211-AC</b> <b>4212-ACC</b>
<b>3.0 TDI</b> 150 kW (204 PS) CLAB	10.11→ 01.17	<b>4875-OX</b>	<b>4528-AR</b>	<b>4541-FP</b>	<b>4211-AC</b> <b>4212-ACC</b>

					
<b>A5 Convertible (8F7)</b>					
<b>3.0 TDI quattro</b> 176 kW (240 PS) CCWA	03.09→ 03.12		<b>4071-OX</b> <b>4876-OX</b>	<b>4528-AR</b>	<b>4541-FP</b> <b>4211-AC</b> <b>4212-ACC</b>
<b>3.0 TDI quattro</b> 180 kW (245 PS) CDUC, CKVC	10.11→ 01.17		<b>4875-OX</b>	<b>4528-AR</b>	<b>4541-FP</b> <b>4211-AC</b> <b>4212-ACC</b>
<b>3.0 TDI quattro</b> 160 kW (218 PS) CKVD	05.15→ 01.17		<b>4875-OX</b>	<b>4528-AR</b>	
<b>3.0 TFSI quattro</b> 200 kW (272 PS) CMUA, CRED	11.11→ 01.17	design M&H	<b>4008/3-OX</b>		<b>4211-AC</b> <b>4212-ACC</b>
<b>3.2 FSI</b> 190-195 kW (258-265 PS) CALA	03.09→ 03.12	design M&H	<b>4008/3-OX</b>		<b>4211-AC</b> <b>4212-ACC</b>
<b>3.2 FSI quattro</b> 190-195 kW (258-265 PS) CALA	03.09→ 03.12	design M&H	<b>4008/3-OX</b>		<b>4211-AC</b> <b>4212-ACC</b>
<b>A5 Convertible (F57, F5E)</b>					
<b>2.0 TDI</b> 140 kW (190 PS) DETA	11.16→ 12.19			<b>4973-AR</b>	<b>4541-FP</b>
<b>2.0 TDI quattro</b> 140 kW (190 PS) DETA	03.17→			<b>4973-AR</b>	<b>4541-FP</b>
<b>2.0 TFSI</b> 185 kW (252 PS) CYRB	03.17→ 12.19		F5-H-000 001→	<b>4961-AR</b>	
<b>2.0 TFSI</b> 140 kW (190 PS) CVKB, DKYA	03.17→ 12.19		F5-H-000 001→	<b>4962-AR</b>	
<b>2.0 TFSI Mild Hybrid</b> 183-185 kW (249-252 PS) DDWA	05.17→ 12.19		F5-H-000 001→	<b>4961-AR</b>	
<b>2.0 TFSI Mild Hybrid quattro</b> 183-185 kW (249-252 PS) DDWA	05.17→ 12.19		F5-H-000 001→	<b>4961-AR</b>	
<b>2.0 TFSI Mild Hybrid quattro</b> 185 kW (252 PS) DLHB	05.17→ 12.19			<b>4973-AR</b>	
<b>2.0 TFSI quattro</b> 185 kW (252 PS) CYMC, CYRB	11.16→ 12.19		F5-H-000 001→	<b>4961-AR</b>	
<b>3.0 TDI</b> 160 kW (218 PS) CSWB	03.17→ 08.18		F5-H-000 001→	<b>4963-AR</b>	
<b>3.0 TDI quattro</b> 210 kW (286 PS) DCPC	11.16→ 12.19		F5-H-000 001→	<b>4963-AR</b>	
<b>3.0 TDI quattro</b> 160 kW (218 PS) CSWB	12.16→ 08.18		F5-H-000 001→	<b>4963-AR</b>	
<b>40 TDI</b> 140 kW (190 PS) DETA	11.16→ 12.19			<b>4973-AR</b>	<b>4541-FP</b>
<b>40 TDI quattro</b> 140 kW (190 PS) DETA	03.17→ 12.19			<b>4973-AR</b>	<b>4541-FP</b>
<b>40 TFSI Mild Hybrid</b> 140 kW (190 PS) DEMA	05.17→		F5-H-000 001→	<b>4962-AR</b>	
<b>40 TFSI Mild Hybrid</b> 140 kW (190 PS) DKYA, DLVA	05.17→		F5-H-000 001→	<b>4973-AR</b> <b>4962-AR</b>	
<b>45 TFSI Mild Hybrid</b> 180 kW (245 PS) DKNA	07.18→ 12.19		F5-H-000 001→	<b>4961-AR</b>	
<b>45 TFSI Mild Hybrid quattro</b> 180 kW (245 PS) DKNA	07.18→ 12.19		F5-H-000 001→	<b>4961-AR</b>	
<b>50 TDI quattro</b> 210 kW (286 PS) DCPC	11.16→ 12.19		F5-H-000 001→	<b>4963-AR</b>	
<b>S5 quattro</b> 260 kW (354 PS) CWGD	03.17→		F5-H-000 001→	<b>4963-AR</b>	





					
<b>A5 Sportback (8TA)</b>					
<b>1.8 TFSI 118 kW (160 PS)</b> CDHB	11.09→ 09.11	<b>4297-OS</b> <b>4598-OX</b>	<b>4292-AP</b>		<b>4211-AC</b> <b>4212-ACC</b>
<b>1.8 TFSI 125 kW (170 PS)</b> CJEB	08.11→ 01.17	<b>4297-OS</b> <b>4598-OX</b>	<b>4292-AP</b>		<b>4211-AC</b> <b>4212-ACC</b>
<b>1.8 TFSI 106 kW (144 PS)</b> CJED	09.14→ 01.17	<b>4297-OS</b> <b>4598-OX</b>	<b>4292-AP</b>		<b>4211-AC</b> <b>4212-ACC</b>
<b>1.8 TFSI 130 kW (177 PS)</b> CJEE	05.15→ 01.17		<b>4292-AP</b>		
<b>2.0 TDI 125 kW (170 PS)</b> CAHA	09.09→ 03.12	<b>505-OX</b>	<b>4292-AP</b>	<b>4541-FP</b>	<b>4211-AC</b> <b>4212-ACC</b>
<b>2.0 TDI 120 kW (163 PS)</b> CAHB	09.09→ 01.17	<b>505-OX</b>	<b>4292-AP</b>	<b>4541-FP</b>	<b>4211-AC</b> <b>4212-ACC</b>
<b>2.0 TDI 120 kW (163 PS)</b> CGLD	09.09→ 01.17	<b>4502-OX</b>	<b>4292-AP</b>	<b>4541-FP</b>	<b>4211-AC</b> <b>4212-ACC</b>
<b>2.0 TDI 120 kW (163 PS)</b> CNHC	09.09→ 01.17		<b>4292-AP</b>	<b>4541-FP</b>	<b>4211-AC</b> <b>4212-ACC</b>
<b>2.0 TDI 100 kW (136 PS)</b> CAGB	09.09→ 01.17	<b>505-OX</b>	<b>4292-AP</b>	<b>4541-FP</b>	<b>4211-AC</b> <b>4212-ACC</b>
<b>2.0 TDI 100 kW (136 PS)</b> CJCB	09.09→ 01.17	<b>4502-OX</b>	<b>4292-AP</b>	<b>4541-FP</b>	<b>4211-AC</b> <b>4212-ACC</b>
<b>2.0 TDI 100 kW (136 PS)</b> CSUB	09.09→ 01.17		<b>4292-AP</b>	<b>4541-FP</b>	<b>4211-AC</b> <b>4212-ACC</b>
<b>2.0 TDI 105 kW (143 PS)</b> CAGA	09.09→ 01.17	<b>505-OX</b>	<b>4292-AP</b>	<b>4541-FP</b>	<b>4211-AC</b> <b>4212-ACC</b>
<b>2.0 TDI 105 kW (143 PS)</b> CMEA	09.09→ 01.17		<b>4292-AP</b>	<b>4541-FP</b>	<b>4211-AC</b> <b>4212-ACC</b>
<b>2.0 TDI 105 kW (143 PS)</b> CJCA, CMFA	09.09→ 01.17	<b>4502-OX</b>	<b>4292-AP</b>	<b>4541-FP</b>	<b>4211-AC</b> <b>4212-ACC</b>
<b>2.0 TDI 130 kW (177 PS)</b> CGLC	10.11→ 01.17	<b>4502-OX</b>	<b>4292-AP</b>	<b>4541-FP</b>	<b>4211-AC</b> <b>4212-ACC</b>
<b>2.0 TDI 110 kW (150 PS)</b> CJCD, CMFB	05.13→ 01.17	<b>4502-OX</b>	<b>4292-AP</b>	<b>4541-FP</b>	<b>4211-AC</b> <b>4212-ACC</b>
<b>2.0 TDI 110 kW (150 PS)</b> CSUA	05.13→ 01.17		<b>4292-AP</b>	<b>4541-FP</b>	<b>4211-AC</b> <b>4212-ACC</b>
<b>2.0 TDI 140 kW (190 PS)</b> CNHA	09.13→ 01.17	<b>4549-OX</b>	<b>4292-AP</b>	<b>4541-FP</b>	<b>4211-AC</b> <b>4212-ACC</b>
<b>2.0 TDI quattro 125 kW (170 PS)</b> CAHA	09.09→ 03.12	<b>505-OX</b>	<b>4292-AP</b>	<b>4541-FP</b>	<b>4211-AC</b> <b>4212-ACC</b>
<b>2.0 TDI quattro 130 kW (177 PS)</b> CGLC	12.11→ 01.17	<b>4502-OX</b>	<b>4292-AP</b>	<b>4541-FP</b>	<b>4211-AC</b> <b>4212-ACC</b>
<b>2.0 TDI quattro 140 kW (190 PS)</b> CNHA	09.13→ 01.17	<b>4549-OX</b>	<b>4292-AP</b>	<b>4541-FP</b>	<b>4211-AC</b> <b>4212-ACC</b>
<b>2.0 TFSI 132 kW (180 PS)</b> CDNB	09.09→ 06.14	<b>4297-OS</b>	<b>4292-AP</b>		<b>4211-AC</b> <b>4212-ACC</b>
<b>2.0 TFSI 155 kW (211 PS)</b> CDNC	09.09→ 11.13	<b>4297-OS</b>	<b>4292-AP</b>		<b>4211-AC</b> <b>4212-ACC</b>
<b>2.0 TFSI 165 kW (224 PS)</b> CNCD	05.13→ 05.16	<b>4297-OS</b>	<b>4292-AP</b>		<b>4211-AC</b> <b>4212-ACC</b>
<b>2.0 TFSI 169 kW (230 PS)</b> CNCE	08.15→ 01.17		<b>4292-AP</b>		

					
<b>A5 Sportback (8TA)</b>					
<b>2.0 TFSI quattro</b> 155 kW (211 PS) CDNC	09.09→ 01.17		<b>4297-OS</b>	<b>4292-AP</b>	<b>4211-AC</b> <b>4212-ACC</b>
<b>2.0 TFSI quattro</b> 165 kW (224 PS) CNCD	05.13→ 05.16		<b>4297-OS</b>	<b>4292-AP</b>	<b>4211-AC</b> <b>4212-ACC</b>
<b>2.0 TFSI quattro</b> 169 kW (230 PS) CNCE	08.15→ 01.17			<b>4292-AP</b>	
<b>2.7 TDI</b> 140 kW (190 PS) CAMA	09.09→ 03.12	→8T_8_032 149 8T-8-032 150→	<b>4071-OX</b> <b>4876-OX</b>	<b>4528-AR</b>	<b>4541-FP</b> <b>4211-AC</b> <b>4212-ACC</b>
<b>2.7 TDI</b> 140 kW (190 PS) CGKA	09.09→ 03.12		<b>4071-OX</b> <b>4876-OX</b>	<b>4528-AR</b>	<b>4541-FP</b> <b>4211-AC</b> <b>4212-ACC</b>
<b>2.7 TDI</b> 120 kW (163 PS) CGKB	09.09→ 03.12		<b>4071-OX</b> <b>4876-OX</b>	<b>4528-AR</b>	<b>4541-FP</b> <b>4211-AC</b> <b>4212-ACC</b>
<b>3.0 TDI</b> 150 kW (204 PS) CLAB	10.11→ 01.17		<b>4875-OX</b>	<b>4528-AR</b>	<b>4541-FP</b> <b>4211-AC</b> <b>4212-ACC</b>
<b>3.0 TDI quattro</b> 176 kW (240 PS) CCWA	09.09→ 03.12		<b>4071-OX</b> <b>4876-OX</b>	<b>4528-AR</b>	<b>4541-FP</b> <b>4211-AC</b> <b>4212-ACC</b>
<b>3.0 TDI quattro</b> 180 kW (245 PS) CDUC, CKVB, CKVC	10.11→ 01.17		<b>4875-OX</b>	<b>4528-AR</b>	<b>4541-FP</b> <b>4211-AC</b> <b>4212-ACC</b>
<b>3.0 TDI quattro</b> 160 kW (218 PS) CKVD	05.15→ 01.17		<b>4875-OX</b>	<b>4528-AR</b>	
<b>3.0 TFSI quattro</b> 200 kW (272 PS) CHMB, CMUA, CRED	12.11→ 01.17	design M&H	<b>4008/3-OX</b>		<b>4211-AC</b> <b>4212-ACC</b>
<b>3.2 FSI quattro</b> 190-195 kW (258-265 PS) CALA	09.09→ 03.12	design M&H	<b>4008/3-OX</b>		<b>4211-AC</b> <b>4212-ACC</b>
<b>A5 Sportback (F5A, F5F)</b>					
<b>1.4 TFSI</b> 110 kW (150 PS) CVNA	01.17→ 02.20		<b>4678-OS</b>	FY-H-000 001→ <b>4961-AR</b>	
<b>2.0 TDI</b> 140 kW (190 PS) DESA, DETA	09.16→			<b>4973-AR</b>	<b>4541-FP</b>
<b>2.0 TDI</b> 110 kW (150 PS) CZHA, DEUA	01.17→ 02.20			<b>4973-AR</b>	
<b>2.0 TDI quattro</b> 140 kW (190 PS) DESA, DETA	10.16→			<b>4973-AR</b>	<b>4541-FP</b>
<b>2.0 TDI quattro</b> 110 kW (150 PS) CZHA, DEUA	05.17→ 02.20			<b>4973-AR</b>	
<b>2.0 TFSI</b> 185 kW (252 PS) CYRB	11.16→ 02.20			<b>4961-AR</b>	
<b>2.0 TFSI</b> 140 kW (190 PS) CVKB, DKYA	01.17→			<b>4962-AR</b>	
<b>2.0 TFSI Mild Hybrid quattro</b> 183-185 kW (249-252 PS) DDWA	05.17→ 02.20			<b>4961-AR</b>	
<b>2.0 TFSI Mild Hybrid quattro</b> 185 kW (252 PS) DLHB	05.17→ 02.20			<b>4973-AR</b>	
<b>2.0 TFSI g-tron</b> 125 kW (170 PS) CVLA	02.17→ 02.20			<b>4962-AR</b>	
<b>2.0 TFSI quattro</b> 185 kW (252 PS) CYMC, CYRB	09.16→			<b>4961-AR</b>	
<b>2.0 TFSI quattro</b> 183 kW (249 PS) CYRC	09.16→ 02.20			<b>4961-AR</b>	
<b>3.0 TDI</b> 160 kW (218 PS) CSWB	03.17→ 08.18			<b>4963-AR</b>	









<b>A5 Sportback (F5A, F5F)</b>							
<b>3.0 TDI quattro</b> 160 kW (218 PS) CSWB	09.16→			<b>4963-AR</b>			
<b>3.0 TDI quattro</b> 210 kW (286 PS) DCPC	01.17→ 02.20			<b>4963-AR</b>			
<b>3.0 TDI quattro</b> 200 kW (272 PS) CRTC	02.17→ 12.17			<b>4963-AR</b>			
<b>35 TDI</b> 110 kW (150 PS) DEUA	01.17→ 02.20			<b>4973-AR</b>			
<b>35 TFSI Mild Hybrid</b> 110 kW (150 PS) DLVB	08.18→ 02.20			<b>4962-AR</b>			
<b>40 TDI</b> 140 kW (190 PS) DESA, DETA	09.16→ 02.20			<b>4973-AR</b>		<b>4541-FP</b>	
<b>40 TDI quattro</b> 140 kW (190 PS) DETA	08.16→ 02.20			<b>4973-AR</b>		<b>4541-FP</b>	
<b>40 TFSI Mild Hybrid</b> 140 kW (190 PS) DEMA, DHDA	05.17→			<b>4962-AR</b>			
<b>40 TFSI Mild Hybrid</b> 140 kW (190 PS) DKYA, DLVA	05.17→			<b>4962-AR</b> <b>4973-AR</b>			
<b>40 TFSI g-tron</b> 125 kW (170 PS) CVLA	02.17→			<b>4962-AR</b>			
<b>45 TDI quattro</b> 170 kW (231 PS) DCPE	07.18→ 02.20			<b>4963-AR</b>			
<b>45 TFSI Mild Hybrid</b> 180 kW (245 PS) DKNA	07.18→ 02.20			<b>4961-AR</b>			
<b>45 TFSI Mild Hybrid quattro</b> 180 kW (245 PS) DKNA	02.19→ 02.20			<b>4961-AR</b>			
<b>50 TDI quattro</b> 210 kW (286 PS) DCPC	01.17→ 02.20			<b>4963-AR</b>			
<b>RS5 quattro</b> 331 kW (450 PS) DECA	06.18→			<b>4963-AR</b>			
<b>S5 TDI Mild Hybrid quattro</b> 255 kW (347 PS) DEWB	12.18→ 02.20			<b>4963-AR</b>			
<b>S5 quattro</b> 260 kW (354 PS) CWGD	09.16→			<b>4963-AR</b>			
<b>A6 Allroad C6 (4FH)</b>							
<b>2.7 TDI quattro</b> 132 kW (180 PS) BPP	03.06→ 10.08	→4F-8-112 000 4F-8-112 001→	<b>4071-OX</b> <b>4876-OX</b>			<b>4005-FP</b>	<b>4763-AC</b> Set - 2 pcs. <b>766-ACC</b>
<b>2.7 TDI quattro</b> 120 kW (163 PS) BSG	05.06→ 08.11	→4F-8-112 000 4F-8-112 001→	<b>4071-OX</b> <b>4876-OX</b>			→09.08 <b>4005-FP</b>	<b>4763-AC</b> Set - 2 pcs. <b>766-ACC</b>
<b>2.7 TDI quattro</b> 120 kW (163 PS) CAND	05.06→ 08.11		<b>4876-OX</b>			→09.08 <b>4005-FP</b>	<b>4763-AC</b> Set - 2 pcs. <b>766-ACC</b>
<b>2.7 TDI quattro</b> 140 kW (190 PS) CANC	10.08→ 08.11		<b>4876-OX</b>			<b>4005-FP</b> <b>4469-FP</b>	<b>4763-AC</b> Set - 2 pcs. <b>766-ACC</b>
<b>3.0 TDI quattro</b> 171 kW (233 PS) ASB	05.06→ 10.08	→4F-8-112 000 4F-8-112 001→	<b>4071-OX</b> <b>4876-OX</b>			<b>4005-FP</b>	<b>4763-AC</b> Set - 2 pcs. <b>766-ACC</b>
<b>3.0 TDI quattro</b> 155 kW (211 PS) BNG	05.06→ 08.11	→4F-8-112 000 4F-8-112 001→	<b>4071-OX</b> <b>4876-OX</b>			→09.08 <b>4005-FP</b>	<b>4763-AC</b> Set - 2 pcs. <b>766-ACC</b>
<b>3.0 TDI quattro</b> 155 kW (211 PS) CDYB	05.06→ 08.11		<b>4876-OX</b>			→09.08 <b>4005-FP</b>	<b>4763-AC</b> Set - 2 pcs. <b>766-ACC</b>
<b>3.0 TDI quattro</b> 176 kW (240 PS) CDYA, CDYC	10.08→ 08.11		<b>4876-OX</b>				<b>4763-AC</b> Set - 2 pcs. <b>766-ACC</b>
<b>3.0 TFSI quattro</b> 213 kW (290 PS) CAJA	10.08→ 08.11	design M&H	<b>4008/3-OX</b>			<b>972-FP</b>	<b>4763-AC</b> Set - 2 pcs. <b>766-ACC</b>

					
<b>A6 Allroad C6 (4FH)</b>					
<b>3.2 FSI quattro</b> 188 kW (255 PS) AUK	05.06→ 10.08	design M&H	<b>4008/3-OX</b>		<b>972-FP</b>  Set - 2 pcs. <b>4763-AC</b> <b>766-ACC</b>
<b>4.2 FSI quattro</b> 250-257 kW (340-350 PS) BVJ	05.06→ 12.10				<b>972-FP</b>  Set - 2 pcs. <b>4763-AC</b> <b>766-ACC</b>
<b>A6 Allroad C7 (4GH, 4GJ)</b>					
<b>3.0 TDI quattro</b> 150 kW (204 PS) CLAA	01.12→ 12.14		<b>4875-OX</b>		<b>4536-FP</b>  <b>4531-ACC</b>
<b>3.0 TDI quattro</b> 180 kW (245 PS) CDUD, CKVC	01.12→ 06.16		<b>4875-OX</b>		<b>4536-FP</b>  <b>4531-ACC</b>
<b>3.0 TDI quattro</b> 230 kW (313 PS) CGQB	01.12→ 12.14		<b>4875-OX</b>		<b>4536-FP</b>  <b>4531-ACC</b>
<b>3.0 TDI quattro</b> 235 kW (320 PS) CVUA	01.12→ 09.18		<b>4875-OX</b>		<b>4536-FP</b>  <b>4531-ACC</b>
<b>3.0 TDI quattro</b> 155 kW (211 PS) CRTF, CZVC	09.14→ 09.18		<b>4875-OX</b>		<b>4536-FP</b>  <b>4531-ACC</b>
<b>3.0 TDI quattro</b> 160 kW (218 PS) CRTE, CZVA	09.14→ 09.18		<b>4875-OX</b>		<b>4536-FP</b>  <b>4531-ACC</b>
<b>3.0 TDI quattro</b> 200 kW (272 PS) CRTD	09.14→ 09.18				<b>4536-FP</b>  <b>4531-ACC</b>
<b>3.0 TFSI quattro</b> 228 kW (310 PS) CGWD	01.12→ 12.14	design M&H	<b>4008/3-OX</b>		<b>4531-ACC</b>
<b>3.0 TFSI quattro</b> 245 kW (333 PS) CREC	09.14→ 09.18	design M&H	<b>4008/3-OX</b> <b>4749-OX</b>		<b>4531-ACC</b>
<b>A6 C4 (4A2)</b>					
<b>1.8 92-95 kW</b> (125-129 PS) ADR	12.95→ 10.97		<b>529-OS</b>	<b>078-AP</b>	<b>171-FP</b>  <b>706-AC</b>
<b>1.8 quattro</b> 92-95 kW (125-129 PS) ADR	12.95→ 10.97		<b>529-OS</b>	<b>078-AP</b>	<b>171-FP</b>  <b>706-AC</b>
<b>1.9 TDI</b> 66 kW (90 PS) 1Z	06.94→ 01.96		<b>557-OS</b>	<b>078-AP</b>	<b>418-FS</b>  <b>706-AC</b>
<b>1.9 TDI</b> 66 kW (90 PS) AHU	07.96→ 10.97		<b>557-OS</b>	<b>078-AP</b>	<b>418-FS</b> 4B-X-045-001→ 4B-X-045-001→ <b>760-AC</b> <b>708-ACC</b>
<b>2.0 74 kW</b> (100 PS) AAE	06.94→ 10.97	→06.95 07.95→	<b>073-OS</b> <b>529-OS</b>	<b>078-AP</b>	<b>171-FP</b> (15) <b>706-AC</b>
<b>2.0 85 kW</b> (115 PS) ABK	06.94→ 10.97	→06.95 07.95→	<b>073-OS</b> <b>529-OS</b>	<b>078-AP</b>	<b>171-FP</b> (15) <b>706-AC</b>
<b>2.0 79 kW</b> (107 PS) ADW	06.94→ 07.95		<b>073-OS</b>	<b>078-AP</b>	<b>171-FP</b> (15) <b>706-AC</b>
<b>2.0 16V</b> 101-103 kW (137-140 PS) ACE	06.94→ 10.97		<b>529-OS</b>	<b>078-AP</b>	<b>171-FP</b> (15) <b>706-AC</b>
<b>2.0 16V quattro</b> 101-103 kW (137-140 PS) ACE	06.94→ 10.97		<b>529-OS</b>	<b>078-AP</b>	<b>171-FP</b> (15) <b>706-AC</b>
<b>2.3 98 kW</b> (133 PS) AAR	06.94→ 12.95		<b>073-OS</b>	<b>078-AP</b>	<b>171-FP</b> (15) <b>706-AC</b>
<b>2.3 quattro</b> 98 kW (133 PS) AAR	06.94→ 12.95		<b>073-OS</b>	<b>078-AP</b>	<b>171-FP</b> (15) <b>706-AC</b>
<b>2.4 110 kW</b> (150 PS) AFM	07.95→ 06.96		<b>350-OS</b>		
<b>2.5 TDI</b> 85 kW (116 PS) AAT	06.94→ 10.97	(14)	<b>513-OS</b> <b>515-OS</b>	<b>279-AP</b>	<b>418-FS</b>  <b>706-AC</b>
<b>2.5 TDI</b> 103 kW (140 PS) AEL	08.94→ 10.97	(14)	<b>513-OS</b> <b>515-OS</b>	<b>279-AP</b>	<b>418-FS</b>  <b>706-AC</b>

**A**

<b>A6 C4 (4A2)</b>						
<b>2.5 TDI quattro</b> 103 kW (140 PS) AEL	10.95→ 10.97	(14)	<b>513-OS</b> <b>515-OS</b>		<b>279-AP</b>	<b>418-FS</b> <b>706-AC</b>
<b>2.6</b> 110 kW (150 PS) ABC	06.94→ 10.97	→s032000 s034001→	<b>529-OS</b> <b>350-OS</b>		<b>078-AP</b>	(15) <b>706-AC</b>
<b>2.6</b> 102 kW (139 PS) ACZ	06.94→ 10.97	→s032000 s034001→	<b>529-OS</b> <b>350-OS</b>		<b>078-AP</b>	(15) <b>706-AC</b>
<b>2.6 quattro</b> 110 kW (150 PS) ABC	06.94→ 10.97	→s032000 s034001→	<b>529-OS</b> <b>350-OS</b>		<b>078-AP</b>	(15) <b>706-AC</b>
<b>2.8</b> 128 kW (174 PS) AAH	06.94→ 10.97		<b>350-OS</b>		<b>078-AP</b>	<b>171-FP</b>
<b>2.8</b> 120-128 kW (163-174 PS) AFC	06.94→ 10.97	→s032000	<b>350-OS</b> <b>529-OS</b>		<b>078-AP</b>	(15) <b>706-AC</b>
<b>2.8</b> 120-128 kW (163-174 PS) AEJ	08.95→ 07.96		<b>350-OS</b>		<b>078-AP</b>	<b>171-FP</b>
<b>2.8</b> 142 kW (193 PS) ACK	12.95→ 10.97		<b>350-OS</b>	→06.97	<b>238-AP</b> <b>078-AP</b>	(15) <b>706-AC</b> →06.97 <b>171-FP</b> (P), 07.97→ <b>632-FP</b> 4B-X-045-001→ <b>760-AC</b> 4B-X-045-001→ <b>708-ACC</b>
<b>2.8 quattro</b> 128 kW (174 PS) AAH	06.94→ 10.97	→s032000 s032001→	<b>529-OS</b> <b>350-OS</b>		<b>078-AP</b>	<b>171-FP</b> (15) <b>706-AC</b>
<b>2.8 quattro</b> 142 kW (193 PS) ACK	12.95→ 10.97		<b>350-OS</b>	→06.97	<b>238-AP</b> <b>078-AP</b>	(15) <b>706-AC</b> →06.97 <b>171-FP</b> (P), 07.97→ <b>632-FP</b> 4B-X-045-001→ <b>760-AC</b> 4B-X-045-001→ <b>708-ACC</b>
<b>S6 4.2 quattro</b> 213 kW (290 PS) AEC	06.94→ 10.97			06.96→	<b>424-AP</b>	<b>171-FP</b>
<b>S6 Plus quattro</b> 240 kW (326 PS) AHK	04.96→ 10.97			06.96→	<b>424-AP</b>	<b>273-FP</b>
<b>S6 Turbo quattro</b> 169 kW (230 PS) AAN	06.94→ 10.97		<b>529-OS</b>		<b>078-AP</b>	<b>171-FP</b>
<b>A6 C4 Avant (4A5)</b>						
<b>1.8</b> 92-95 kW (125-129 PS) ADR	12.95→ 12.97		<b>529-OS</b>		<b>078-AP</b>	<b>171-FP</b> <b>706-AC</b>
<b>1.8 quattro</b> 92-95 kW (125-129 PS) ADR	12.95→ 12.97		<b>529-OS</b>		<b>078-AP</b>	<b>171-FP</b> <b>706-AC</b>
<b>1.9 TDI</b> 66 kW (90 PS) 1Z	06.94→ 01.96		<b>557-OS</b>		<b>078-AP</b>	<b>418-FS</b> <b>706-AC</b>
<b>1.9 TDI</b> 66 kW (90 PS) AHU	07.96→ 12.97		<b>557-OS</b>		<b>078-AP</b>	4B-X-045-001→ <b>760-AC</b> 4B-X-045-001→ <b>708-ACC</b>
<b>2.0</b> 74 kW (100 PS) AAE	06.94→ 12.97	→06.95 07.95→	<b>073-OS</b> <b>529-OS</b>		<b>078-AP</b>	<b>171-FP</b> (15) <b>706-AC</b>
<b>2.0</b> 85 kW (115 PS) ABK	06.94→ 12.97	→06.95 07.95→	<b>073-OS</b> <b>529-OS</b>		<b>078-AP</b>	<b>171-FP</b> (15) <b>706-AC</b>
<b>2.0</b> 79 kW (107 PS) ADW	06.94→ 07.95		<b>073-OS</b>			
<b>2.0 16V</b> 101-103 kW (137-140 PS) ACE	06.94→ 12.97		<b>529-OS</b>		<b>078-AP</b>	<b>171-FP</b> (15) <b>706-AC</b>
<b>2.0 16V quattro</b> 101-103 kW (137-140 PS) ACE	06.94→ 12.97		<b>529-OS</b>		<b>078-AP</b>	<b>171-FP</b> (15) <b>706-AC</b>
<b>2.3</b> 98 kW (133 PS) AAR	06.94→ 12.95		<b>073-OS</b>		<b>078-AP</b>	<b>171-FP</b> (15) <b>706-AC</b>
<b>2.3 quattro</b> 98 kW (133 PS) AAR	06.94→ 12.95		<b>073-OS</b>		<b>078-AP</b>	<b>171-FP</b> (15) <b>706-AC</b>
<b>2.4</b> 110 kW (150 PS) AFM	07.96→ 12.97		<b>350-OS</b>			





					
<b>A6 C4 Avant (4A5)</b>					
<b>2.5 TDI 85 kW (116 PS)</b> AAT	06.94→ 12.97	(14)	<b>513-OS</b> <b>515-OS</b>	<b>279-AP</b>	<b>418-FS</b> <b>706-AC</b>
<b>2.5 TDI 103 kW (140 PS)</b> AEL	08.94→ 12.97	(14)	<b>513-OS</b> <b>515-OS</b>	<b>279-AP</b>	<b>418-FS</b> <b>706-AC</b>
<b>2.5 TDI quattro 103 kW (140 PS)</b> AEL	07.95→ 12.97	(14)	<b>513-OS</b> <b>515-OS</b>	<b>279-AP</b>	<b>418-FS</b> <b>706-AC</b>
<b>2.6 110 kW (150 PS)</b> ABC	06.94→ 12.97	→s032000 s034001→	<b>529-OS</b> <b>350-OS</b>	<b>078-AP</b>	<b>171-FP</b> (15) <b>706-AC</b>
<b>2.6 102 kW (139 PS)</b> ACZ	06.94→ 02.97	→s032000 s034001→	<b>529-OS</b> <b>350-OS</b>	<b>078-AP</b>	<b>171-FP</b> (15) <b>706-AC</b>
<b>2.6 quattro 110 kW (150 PS)</b> ABC	06.94→ 12.97	→s032000 s034001→	<b>529-OS</b> <b>350-OS</b>	<b>078-AP</b>	<b>171-FP</b> (15) <b>706-AC</b>
<b>2.8 120-128 kW (163-174 PS)</b> AAH, AFC	06.94→ 12.97		<b>350-OS</b>	<b>078-AP</b>	<b>171-FP</b>
<b>2.8 120-128 kW (163-174 PS)</b> AEJ	06.94→ 07.95		<b>350-OS</b>		
<b>2.8 142 kW (193 PS)</b> ACK	12.95→ 12.97		<b>350-OS</b>	→06.97 <b>238-AP</b> <b>078-AP</b>	→06.97 <b>032-FP</b> <b>171-FP</b> <b>632-FP</b> (P), 07.97→ (15) <b>706-AC</b> <b>760-AC</b> <b>708-ACC</b>
<b>2.8 quattro 128 kW (174 PS)</b> AAH	06.94→ 12.97	→s032000 s032001→	<b>529-OS</b> <b>350-OS</b>	<b>078-AP</b>	<b>171-FP</b> (15) <b>706-AC</b>
<b>2.8 quattro 142 kW (193 PS)</b> ACK	12.95→ 12.97		<b>350-OS</b>	→06.97 <b>238-AP</b> <b>078-AP</b>	→06.97 <b>032-FP</b> <b>171-FP</b> <b>632-FP</b> (P), 07.97→ (15) <b>706-AC</b> <b>760-AC</b> <b>708-ACC</b>
<b>S6 4.2 quattro 213 kW (290 PS)</b> AEC	06.94→ 12.97			06.96→ <b>424-AP</b>	<b>171-FP</b>
<b>S6 Plus quattro 240 kW (326 PS)</b> AHK	04.96→ 12.97			06.96→ <b>424-AP</b>	<b>273-FP</b>
<b>S6 Turbo quattro 169 kW (230 PS)</b> AAN	06.94→ 12.97		<b>529-OS</b>	<b>078-AP</b>	<b>171-FP</b>
<b>A6 C5 (4B2)</b>					
<b>1.8 85 kW (115 PS)</b> AFY	05.97→ 01.05		<b>529-OS</b>	<b>238-AP</b>	<b>032-FP</b> <b>632-FP</b> (P) 4B-X-045-001→ <b>760-AC</b> 4B-X-045-001→ <b>708-ACC</b>
<b>1.8 92 kW (125 PS)</b> AJP	07.97→ 01.05		<b>529-OS</b>		
<b>1.8 92 kW (125 PS)</b> AQE, ARH	07.97→ 01.05		<b>529-OS</b>	<b>238-AP</b>	<b>032-FP</b> <b>632-FP</b> (P) 4B-X-045-001→ <b>760-AC</b> 4B-X-045-001→ <b>708-ACC</b>
<b>1.8 T 110-112 kW (150-152 PS)</b> AEB, ANB, APU, ARK, AWT	01.97→ 01.05		<b>529-OS</b>	<b>238-AP</b>	<b>032-FP</b> <b>632-FP</b> (P) 4B-X-045-001→ <b>760-AC</b> 4B-X-045-001→ <b>708-ACC</b>
<b>1.8 T 132 kW (180 PS)</b> AJL	12.97→ 01.05		<b>529-OS</b>	<b>238-AP</b>	<b>032-FP</b> <b>632-FP</b> (P) 4B-X-045-001→ <b>760-AC</b> 4B-X-045-001→ <b>708-ACC</b>
<b>1.8 T quattro 110-112 kW (150-152 PS)</b> AEB, ANB, APU, ARK, AWT	02.97→ 01.05		<b>529-OS</b>	<b>238-AP</b>	<b>032-FP</b> <b>632-FP</b> (P) 4B-X-045-001→ <b>760-AC</b> 4B-X-045-001→ <b>708-ACC</b>
<b>1.8 T quattro 132 kW (180 PS)</b> AJL	12.97→ 01.05		<b>529-OS</b>	<b>238-AP</b>	<b>032-FP</b> <b>632-FP</b> (P) 4B-X-045-001→ <b>760-AC</b> 4B-X-045-001→ <b>708-ACC</b>
<b>1.9 TDI 81 kW (110 PS)</b> AFN, AVG	04.97→ 10.00		<b>557-OS</b>	<b>238-AP</b>	<b>418-FS</b> 4B-X-045-001→ <b>760-AC</b> 4B-X-045-001→ <b>708-ACC</b>
<b>1.9 TDI 85 kW (115 PS)</b> AJM	07.00→ 01.05		<b>488-OX</b>	<b>238-AP</b>	<b>194-FS</b> <b>760-AC</b> <b>708-ACC</b>
<b>1.9 TDI 96 kW (130 PS)</b> AVF, AWX	08.01→ 01.05		<b>488-OX</b>	<b>238-AP</b>	<b>421-FP</b> <b>760-AC</b> <b>708-ACC</b>









					
<b>A6 C5 (4B2)</b>					
<b>2.0 96 kW (130 PS)</b> ALT	08.01→ 01.05	<b>529-OS</b>	<b>238-AP</b>	(P) <b>032-FP</b> <b>632-FP</b>	<b>760-AC</b> <b>708-ACC</b>
<b>2.4 121 kW (165 PS)</b> AGA, ALF, AML, APS, ARJ	02.97→ 01.05	<b>350-OS</b>	<b>238-AP</b>	(P) <b>032-FP</b> <b>632-FP</b>	4B-X-045001→ <b>760-AC</b> 4B-X-045001→ <b>708-ACC</b>
<b>2.4 115 kW (156 PS)</b> APC	02.97→ 01.05	<b>350-OS</b>	<b>238-AP</b>	(P) <b>032-FP</b> <b>632-FP</b>	4B-X-045001→ <b>760-AC</b> 4B-X-045001→ <b>708-ACC</b>
<b>2.4 120 kW (163 PS)</b> AJG, AMM, APZ	02.97→ 01.05	<b>350-OS</b>	<b>238-AP</b>	(P) <b>032-FP</b> <b>632-FP</b>	4B-X-045001→ <b>760-AC</b> 4B-X-045001→ <b>708-ACC</b>
<b>2.4 100 kW (136 PS)</b> ALW, ASM	07.98→ 01.05	<b>350-OS</b>	<b>238-AP</b>	(P) <b>032-FP</b> <b>632-FP</b> <b>975-FP</b>	4B-X-045001→ <b>760-AC</b> Set - 2 pcs. <b>766-ACC</b> 4B-X-045001→ <b>708-ACC</b>
<b>2.4 100 kW (136 PS)</b> ARN	01.99→ 01.05	<b>350-OS</b>		<b>975-FP</b>	Set - 2 pcs. <b>766-ACC</b>
<b>2.4 125 kW (170 PS)</b> BDV	08.01→ 01.05	<b>350-OS</b>	<b>238-AP</b>	(P) <b>032-FP</b> <b>632-FP</b>	4B-X-045001→ <b>760-AC</b> 4B-X-045001→ <b>708-ACC</b>
<b>2.4 quattro 121 kW (165 PS)</b> AGA, ALF, AML, APS, ARJ	02.97→ 01.05	<b>350-OS</b>	<b>238-AP</b>	(P) <b>032-FP</b> <b>632-FP</b>	4B-X-045001→ <b>760-AC</b> 4B-X-045001→ <b>708-ACC</b>
<b>2.4 quattro 120 kW (163 PS)</b> AJG, APZ	02.97→ 01.05	<b>350-OS</b>	<b>238-AP</b>	(P) <b>032-FP</b> <b>632-FP</b>	4B-X-045001→ <b>760-AC</b> 4B-X-045001→ <b>708-ACC</b>
<b>2.4 quattro 115 kW (156 PS)</b> APC	08.98→ 07.99	<b>350-OS</b>	<b>238-AP</b>	(P) <b>032-FP</b> <b>632-FP</b>	4B-X-045001→ <b>760-AC</b> 4B-X-045001→ <b>708-ACC</b>
<b>2.4 quattro 125 kW (170 PS)</b> BDV	08.01→ 01.05	<b>350-OS</b>	<b>238-AP</b>	(P) <b>032-FP</b> <b>632-FP</b>	4B-X-045001→ <b>760-AC</b> 4B-X-045001→ <b>708-ACC</b>
<b>2.5 TDI 110 kW (150 PS)</b> AFB, AKN	07.97→ 01.05	<b>579-OX</b>	<b>441-AP</b>	<b>450-FP</b>	(15) <b>706-AC</b>
<b>2.5 TDI 132 kW (180 PS)</b> AKE, BAU, BDH	02.00→ 01.05	<b>579-OX</b>	<b>441-AP</b>	<b>450-FP</b>	(15) <b>706-AC</b>
<b>2.5 TDI 114 kW (155 PS)</b> AYM	08.01→ 01.05	<b>579-OX</b>	<b>441-AP</b>	<b>450-FP</b>	(15) <b>706-AC</b>
<b>2.5 TDI 120 kW (163 PS)</b> BDG, BFC	07.02→ 01.05	<b>579-OX</b>	<b>441-AP</b>	<b>450-FP</b>	(15) <b>706-AC</b>
<b>2.5 TDI 120 kW (163 PS)</b> BCZ	07.02→ 01.05	<b>579-OX</b>	<b>441-AP</b>	<b>450-FP</b>	(15) <b>706-AC</b> 4B-X-045001→ <b>760-AC</b> 4B-X-045001→ <b>708-ACC</b>
<b>2.5 TDI quattro 110 kW (150 PS)</b> AFB, AKN	07.97→ 01.05	<b>579-OX</b>	<b>441-AP</b>	<b>450-FP</b>	(15) <b>706-AC</b>
<b>2.5 TDI quattro 132 kW (180 PS)</b> AKE, BAU, BDH	02.00→ 01.05	<b>579-OX</b>	<b>441-AP</b>	<b>450-FP</b>	(15) <b>706-AC</b>
<b>2.7 185-195 kW (252-265 PS)</b> APB, BEL	05.01→ 07.04	<b>350-OS</b>	<b>238-AP</b>	(P) <b>032-FP</b> <b>632-FP</b>	
<b>2.7 T 169 kW (230 PS)</b> AJK	02.99→ 01.05	<b>350-OS</b>	<b>238-AP</b>	(P) <b>032-FP</b> <b>419-FP</b> <b>632-FP</b>	4B-X-045001→ <b>760-AC</b> 4B-X-045001→ <b>708-ACC</b>
<b>2.7 T quattro 169 kW (230 PS)</b> AJK, AZA	12.97→ 01.05	<b>350-OS</b>	<b>238-AP</b>	(P) <b>032-FP</b> <b>419-FP</b> <b>632-FP</b>	4B-X-045001→ <b>760-AC</b> 4B-X-045001→ <b>708-ACC</b>
<b>2.7 T quattro 184 kW (250 PS)</b> ARE	08.01→ 01.05	<b>350-OS</b>	<b>238-AP</b>	(P) <b>032-FP</b> <b>419-FP</b> <b>632-FP</b>	4B-X-045001→ <b>760-AC</b> 4B-X-045001→ <b>708-ACC</b>
<b>2.7 T quattro 184 kW (250 PS)</b> BES	08.01→ 01.05	<b>350-OS</b>	<b>238-AP</b>	(P) <b>032-FP</b> <b>632-FP</b>	4B-X-045001→ <b>760-AC</b> 4B-X-045001→ <b>708-ACC</b>



					
<b>A6 C5 (4B2)</b>					
<b>2.7 quattro</b> 185-195 kW (252-265 PS) APB, BEL	05.01→ 07.04	<b>350-OS</b>	<b>238-AP</b>	(P) <b>032-FP</b> <b>632-FP</b>	
<b>2.7 quattro</b> 187-195 kW (254-265 PS) BEL	11.03→ 07.04	<b>350-OS</b>	<b>238-AP</b>	(P) <b>032-FP</b> <b>632-FP</b>	
<b>2.8</b> 142 kW (193 PS) ACK, ALG, APR, AQD	02.97→ 01.05	<b>350-OS</b>	<b>238-AP</b>	(P) <b>032-FP</b> <b>632-FP</b>	(15) <b>706-AC</b> 4B-X-045-001→ <b>760-AC</b> 4B-X-045-001→ <b>708-ACC</b>
<b>2.8</b> 142 kW (193 PS) AMX	02.97→ 01.05	<b>350-OS</b>	<b>238-AP</b>	(P) <b>032-FP</b> <b>632-FP</b>	<b>760-AC</b> <b>708-ACC</b>
<b>2.8</b> 142 kW (193 PS) ATQ	02.97→ 01.05	<b>350-OS</b>	<b>238-AP</b>	(P) <b>032-FP</b> <b>632-FP</b>	
<b>2.8</b> 132 kW (180 PS) AGE	10.97→ 05.00	<b>350-OS</b>	<b>238-AP</b>	(P) <b>032-FP</b> <b>632-FP</b>	<b>760-AC</b> <b>708-ACC</b>
<b>2.8</b> 140 kW (190 PS) ATX	07.99→ 01.05	<b>350-OS</b>	<b>238-AP</b>	(P) <b>032-FP</b> <b>632-FP</b>	<b>760-AC</b> <b>708-ACC</b>
<b>2.8 quattro</b> 142 kW (193 PS) AMX	02.97→ 01.05	<b>350-OS</b>	<b>238-AP</b>	(P) <b>032-FP</b> <b>632-FP</b>	<b>760-AC</b> <b>708-ACC</b>
<b>2.8 quattro</b> 142 kW (193 PS) ATQ	02.97→ 01.05	<b>350-OS</b>	<b>238-AP</b>	(P) <b>032-FP</b> <b>632-FP</b>	
<b>2.8 quattro</b> 142 kW (193 PS) ACK, ALG, APR, AQD	04.97→ 01.05	<b>350-OS</b>	<b>238-AP</b>	(P) <b>032-FP</b> <b>632-FP</b>	(15) <b>706-AC</b> 4B-X-045-001→ <b>760-AC</b> 4B-X-045-001→ <b>708-ACC</b>
<b>2.8 quattro</b> 132 kW (180 PS) AGE	01.98→ 07.98	<b>350-OS</b>	<b>238-AP</b>	(P) <b>032-FP</b> <b>632-FP</b>	<b>760-AC</b> <b>708-ACC</b>
<b>2.8 quattro</b> 140 kW (190 PS) ATX	07.99→ 05.01	<b>350-OS</b>	<b>238-AP</b>	(P) <b>032-FP</b> <b>632-FP</b>	<b>760-AC</b> <b>708-ACC</b>
<b>3.0</b> 160-162 kW (218-220 PS) BBJ	06.01→ 01.05	<b>350-OS</b>	<b>238-AP</b>	(P) <b>032-FP</b> <b>632-FP</b>	<b>760-AC</b> <b>708-ACC</b>
<b>3.0</b> 162 kW (220 PS) ASN	08.01→ 01.05	<b>350-OS</b>	<b>238-AP</b>	(P) <b>032-FP</b> <b>632-FP</b>	<b>760-AC</b> <b>708-ACC</b>
<b>3.0 quattro</b> 160-162 kW (218-220 PS) BBJ	06.01→ 07.04	<b>350-OS</b>	<b>238-AP</b>	(P) <b>032-FP</b> <b>632-FP</b>	<b>760-AC</b> <b>708-ACC</b>
<b>3.0 quattro</b> 162 kW (220 PS) ASN	08.01→ 01.05	<b>350-OS</b>	<b>238-AP</b>	(P) <b>032-FP</b> <b>632-FP</b>	<b>760-AC</b> <b>708-ACC</b>
<b>3.7</b> 191 kW (260 PS) AQG	03.99→ 01.05		<b>197-AP</b> <b>238-AP</b>		
<b>3.7 quattro</b> 191 kW (260 PS) AQG	03.99→ 01.05		<b>197-AP</b> <b>238-AP</b>		
<b>4.2 quattro</b> 220 kW (299 PS) ARS, ART, ASG, AWN	11.98→ 01.05		<b>238-AP</b>	<b>273-FP</b>	<b>760-AC</b> <b>708-ACC</b>
<b>RS6 quattro</b> 331 kW (450 PS) BCY	07.02→ 01.05			(AL) <b>080-FP</b>	
<b>S6 quattro</b> 250 kW (340 PS) ANK, AQJ	09.99→ 01.05		<b>238-AP</b>	<b>273-FP</b>	
<b>A6 C5 Avant (4B5)</b>					
<b>1.8</b> 92 kW (125 PS) AJP	12.97→ 01.05	<b>529-OS</b>			
<b>1.8</b> 92 kW (125 PS) AQE, ARH	12.97→ 01.05	<b>529-OS</b>	<b>238-AP</b>	(P) <b>032-FP</b> <b>632-FP</b>	4B-X-045-001→ <b>760-AC</b> 4B-X-045-001→ <b>708-ACC</b>



					
<b>A6 C5 Avant (4B5)</b>					
<b>1.8 85 kW (115 PS)</b> AFY	02.98→ 01.05	<b>529-OS</b>	<b>238-AP</b>	(P) <b>032-FP</b> <b>632-FP</b>	4B-X-045-001→ <b>760-AC</b> 4B-X-045-001→ <b>708-ACC</b>
<b>1.8 T 110-112 kW (150-152 PS)</b> AEB, ANB, APU, ARK, AWT	12.97→ 01.05	<b>529-OS</b>	<b>238-AP</b>	(P) <b>032-FP</b> <b>632-FP</b>	4B-X-045-001→ <b>760-AC</b> 4B-X-045-001→ <b>708-ACC</b>
<b>1.8 T 132 kW (180 PS)</b> AJL	04.99→ 01.05	<b>529-OS</b>	<b>238-AP</b>	(P) <b>032-FP</b> <b>632-FP</b>	4B-X-045-001→ <b>760-AC</b> 4B-X-045-001→ <b>708-ACC</b>
<b>1.8 T quattro 110-112 kW (150-152 PS)</b> AEB, ANB, APU, ARK, AWT	12.97→ 01.05	<b>529-OS</b>	<b>238-AP</b>	(P) <b>032-FP</b> <b>632-FP</b>	4B-X-045-001→ <b>760-AC</b> 4B-X-045-001→ <b>708-ACC</b>
<b>1.8 T quattro 132 kW (180 PS)</b> AJL	02.98→ 01.05	<b>529-OS</b>	<b>238-AP</b>	(P) <b>032-FP</b> <b>632-FP</b>	4B-X-045-001→ <b>760-AC</b> 4B-X-045-001→ <b>708-ACC</b>
<b>1.9 TDI 81 kW (110 PS)</b> AFN	02.98→ 04.01	<b>557-OS</b>	<b>238-AP</b>	<b>418-FS</b>	4B-X-045-001→ <b>760-AC</b> 4B-X-045-001→ <b>708-ACC</b>
<b>1.9 TDI 81 kW (110 PS)</b> AVG	02.98→ 04.01			<b>418-FS</b>	
<b>1.9 TDI 85 kW (115 PS)</b> AJM	07.00→ 01.05	<b>488-OX</b>	<b>238-AP</b>	<b>194-FS</b>	<b>760-AC</b> <b>708-ACC</b>
<b>1.9 TDI 96 kW (130 PS)</b> AVF, AWX	08.01→ 01.05	<b>488-OX</b>	<b>238-AP</b>	<b>421-FP</b>	<b>760-AC</b> <b>708-ACC</b>
<b>2.0 96 kW (130 PS)</b> ALT	08.01→ 01.05	<b>529-OS</b>	<b>238-AP</b>	(P) <b>032-FP</b> <b>632-FP</b>	<b>760-AC</b> <b>708-ACC</b>
<b>2.4 121 kW (165 PS)</b> AGA, ALF, AML, APS, ARJ	12.97→ 01.05	<b>350-OS</b>	<b>238-AP</b>	(P) <b>032-FP</b> <b>632-FP</b>	4B-X-045001→ <b>760-AC</b> 4B-X-045001→ <b>708-ACC</b>
<b>2.4 115 kW (156 PS)</b> APC	12.97→ 01.05	<b>350-OS</b>	<b>238-AP</b>	(P) <b>032-FP</b> <b>632-FP</b>	4B-X-045001→ <b>760-AC</b> 4B-X-045001→ <b>708-ACC</b>
<b>2.4 120 kW (163 PS)</b> AJG, AMM, APZ	12.97→ 01.05	<b>350-OS</b>	<b>238-AP</b>	(P) <b>032-FP</b> <b>632-FP</b>	4B-X-045001→ <b>760-AC</b> 4B-X-045001→ <b>708-ACC</b>
<b>2.4 100 kW (136 PS)</b> ALW, ASM	07.98→ 01.05	<b>350-OS</b>	<b>238-AP</b>	(P) <b>032-FP</b> <b>632-FP</b>	4B-X-045001→ <b>760-AC</b> 4B-X-045001→ <b>708-ACC</b>
<b>2.4 100 kW (136 PS)</b> ARN	01.99→ 01.05	<b>350-OS</b>			
<b>2.4 125 kW (170 PS)</b> BDV	08.01→ 01.05	<b>350-OS</b>	<b>238-AP</b>	(P) <b>032-FP</b> <b>632-FP</b>	4B-X-045001→ <b>760-AC</b> 4B-X-045001→ <b>708-ACC</b>
<b>2.4 quattro 121 kW (165 PS)</b> AGA, ALF, AML, APS, ARJ	12.97→ 01.05	<b>350-OS</b>	<b>238-AP</b>	(P) <b>032-FP</b> <b>632-FP</b>	4B-X-045001→ <b>760-AC</b> 4B-X-045001→ <b>708-ACC</b>
<b>2.4 quattro 120 kW (163 PS)</b> AJG, APZ	12.97→ 01.05	<b>350-OS</b>	<b>238-AP</b>	(P) <b>032-FP</b> <b>632-FP</b>	4B-X-045001→ <b>760-AC</b> 4B-X-045001→ <b>708-ACC</b>
<b>2.4 quattro 115 kW (156 PS)</b> APC	08.98→ 05.01	<b>350-OS</b>	<b>238-AP</b>	(P) <b>032-FP</b> <b>632-FP</b>	4B-X-045001→ <b>760-AC</b> 4B-X-045001→ <b>708-ACC</b>
<b>2.4 quattro 125 kW (170 PS)</b> BDV	08.01→ 01.05	<b>350-OS</b>	<b>238-AP</b>	(P) <b>032-FP</b> <b>632-FP</b>	4B-X-045001→ <b>760-AC</b> 4B-X-045001→ <b>708-ACC</b>
<b>2.5 TDI 110 kW (150 PS)</b> AFB, AKN	12.97→ 01.05	<b>579-OX</b>	<b>441-AP</b>	<b>450-FP</b>	(15) <b>706-AC</b>
<b>2.5 TDI 132 kW (180 PS)</b> AKE, BAU, BDH	02.00→ 01.05	<b>579-OX</b>	<b>441-AP</b>	<b>450-FP</b>	(15) <b>706-AC</b>
<b>2.5 TDI 114 kW (155 PS)</b> AYM	08.01→ 01.05	<b>579-OX</b>	<b>441-AP</b>	<b>450-FP</b>	(15) <b>706-AC</b>
<b>2.5 TDI 120 kW (163 PS)</b> BDG, BFC	07.02→ 01.05	<b>579-OX</b>	<b>441-AP</b>	<b>450-FP</b>	(15) <b>706-AC</b>
<b>2.5 TDI 120 kW (163 PS)</b> BCZ	07.02→ 01.05	<b>579-OX</b>	<b>441-AP</b>	<b>450-FP</b>	(15) <b>706-AC</b> 4B-X-045001→ <b>760-AC</b> 4B-X-045001→ <b>708-ACC</b>





					
<b>A6 C5 Avant (4B5)</b>					
<b>2.5 TDI quattro</b> 110 kW (150 PS) AFB, AKN	02.98→ 01.05	<b>579-OX</b>		<b>441-AP</b>	<b>450-FP</b> (15) <b>706-AC</b>
<b>2.5 TDI quattro</b> 132 kW (180 PS) AKE, BAU, BDH	02.00→ 01.05	<b>579-OX</b>		<b>441-AP</b>	<b>450-FP</b> (15) <b>706-AC</b>
<b>2.7 T</b> 169 kW (230 PS) AJK	02.99→ 01.05	<b>350-OS</b>		<b>238-AP</b>	<b>032-FP</b> 4B-X-045001→ <b>760-AC</b> <b>419-FP</b> 4B-X-045001→ <b>708-ACC</b> <b>632-FP</b> (P)
<b>2.7 T quattro</b> 169 kW (230 PS) AJK, AZA	12.97→ 01.05	<b>350-OS</b>		<b>238-AP</b>	<b>032-FP</b> 4B-X-045001→ <b>760-AC</b> <b>419-FP</b> 4B-X-045001→ <b>708-ACC</b> <b>632-FP</b> (P)
<b>2.7 T quattro</b> 184 kW (250 PS) ARE	08.01→ 01.05	<b>350-OS</b>		<b>238-AP</b>	<b>032-FP</b> 4B-X-045001→ <b>760-AC</b> <b>419-FP</b> 4B-X-045001→ <b>708-ACC</b> <b>632-FP</b> (P)
<b>2.7 T quattro</b> 184 kW (250 PS) BES	08.01→ 01.05	<b>350-OS</b>		<b>238-AP</b>	<b>032-FP</b> 4B-X-045001→ <b>760-AC</b> <b>419-FP</b> 4B-X-045001→ <b>708-ACC</b> <b>632-FP</b> (P)
<b>2.8</b> 142 kW (193 PS) ACK, ALG, APR, AQD	12.97→ 01.05	<b>350-OS</b>		<b>238-AP</b>	<b>032-FP</b> (15) <b>706-AC</b> <b>632-FP</b> (P) 4B-X-045-001→ <b>760-AC</b> 4B-X-045-001→ <b>708-ACC</b>
<b>2.8</b> 142 kW (193 PS) AMX	12.97→ 01.05	<b>350-OS</b>		<b>238-AP</b>	<b>032-FP</b> (P) <b>760-AC</b> <b>632-FP</b> <b>708-ACC</b>
<b>2.8</b> 132 kW (180 PS) AGE	12.97→ 05.00	<b>350-OS</b>		<b>238-AP</b>	<b>032-FP</b> (P) <b>760-AC</b> <b>632-FP</b> <b>708-ACC</b>
<b>2.8</b> 140 kW (190 PS) ATX	07.99→ 01.05	<b>350-OS</b>		<b>238-AP</b>	<b>032-FP</b> (P) <b>760-AC</b> <b>632-FP</b> <b>708-ACC</b>
<b>2.8 quattro</b> 142 kW (193 PS) AMX	12.97→ 01.05	<b>350-OS</b>		<b>238-AP</b>	<b>032-FP</b> (P) <b>760-AC</b> <b>632-FP</b> <b>708-ACC</b>
<b>2.8 quattro</b> 142 kW (193 PS) ATQ	12.97→ 01.05	<b>350-OS</b>		<b>238-AP</b>	<b>032-FP</b> (P) <b>760-AC</b> <b>632-FP</b> <b>708-ACC</b>
<b>2.8 quattro</b> 142 kW (193 PS) ACK, ALG, APR, AQD	02.98→ 01.05	<b>350-OS</b>		<b>238-AP</b>	<b>032-FP</b> (15) <b>706-AC</b> <b>632-FP</b> (P) 4B-X-045-001→ <b>760-AC</b> 4B-X-045-001→ <b>708-ACC</b>
<b>3.0</b> 160-162 kW (218-220 PS) BBJ	06.01→ 01.05	<b>350-OS</b>		<b>238-AP</b>	<b>032-FP</b> (P) <b>760-AC</b> <b>632-FP</b> <b>708-ACC</b>
<b>3.0</b> 162 kW (220 PS) ASN	08.01→ 01.05	<b>350-OS</b>		<b>238-AP</b>	<b>032-FP</b> (P) <b>760-AC</b> <b>632-FP</b> <b>708-ACC</b>
<b>3.0 quattro</b> 160-162 kW (218-220 PS) BBJ	06.01→ 01.05	<b>350-OS</b>		<b>238-AP</b>	<b>032-FP</b> (P) <b>760-AC</b> <b>632-FP</b> <b>708-ACC</b>
<b>3.0 quattro</b> 162 kW (220 PS) ASN	08.01→ 01.05	<b>350-OS</b>		<b>238-AP</b>	<b>032-FP</b> (P) <b>760-AC</b> <b>632-FP</b> <b>708-ACC</b>
<b>3.7</b> 191 kW (260 PS) AQG	03.99→ 01.05			<b>197-AP</b> <b>238-AP</b>	
<b>3.7 quattro</b> 191 kW (260 PS) AQG	03.99→ 01.05			<b>197-AP</b> <b>238-AP</b>	
<b>4.2 quattro</b> 220 kW (299 PS) ARS, ASG	11.98→ 01.05			<b>238-AP</b>	<b>273-FP</b> <b>760-AC</b> <b>708-ACC</b>
<b>RS6 plus quattro</b> 353 kW (480 PS) BRV	04.04→ 01.05				(AL) <b>080-FP</b>
<b>RS6 quattro</b> 331 kW (450 PS) BCY	07.02→ 01.05				(AL) <b>080-FP</b>
<b>S6 quattro</b> 250-268 kW (340-364 PS) ANK, AQJ, BBD	09.99→ 01.05			<b>238-AP</b>	<b>273-FP</b>







						
<b>A6 C6 (4F2)</b>						
<b>2.0 TDI</b> 103 kW (140 PS) BLB, BRE	07.04→ 10.08		<b>505-OX</b>	<b>4007-AR</b>	<b>970-FP</b>	Set - 2 pcs. <b>4763-AC</b> <b>766-ACC</b>
<b>2.0 TDI</b> 100 kW (136 PS) BNA, BRF	07.04→ 03.11		<b>505-OX</b>	<b>4007-AR</b>	<b>970-FP</b>	Set - 2 pcs. <b>4763-AC</b> <b>766-ACC</b>
<b>2.0 TDI</b> 100 kW (136 PS) CAGB	07.04→ 03.11		<b>505-OX</b>	<b>4007-AR</b>		Set - 2 pcs. <b>4763-AC</b> <b>766-ACC</b>
<b>2.0 TDI</b> 89 kW (121 PS) BVG	09.05→ 06.06		<b>505-OX</b>	<b>4007-AR</b>	<b>970-FP</b>	Set - 2 pcs. <b>4763-AC</b> <b>766-ACC</b>
<b>2.0 TDI</b> 125 kW (170 PS) CAHA	11.08→ 03.11		<b>505-OX</b>	<b>4007-AR</b>		Set - 2 pcs. <b>4763-AC</b> <b>766-ACC</b>
<b>2.0 TDI</b> 120 kW (163 PS) CAHB	04.09→ 03.11		<b>505-OX</b>	<b>4007-AR</b>		Set - 2 pcs. <b>4763-AC</b> <b>766-ACC</b>
<b>2.0 TFSI</b> 125 kW (170 PS) BPJ, BYK	06.05→ 03.11		<b>690/3-OX</b>	<b>4007-AR</b>	<b>972-FP</b>	Set - 2 pcs. <b>4763-AC</b> <b>766-ACC</b>
<b>2.4</b> 130 kW (177 PS) BDW	05.04→ 10.08	design M&H	<b>4008/3-OX</b>		<b>975-FP</b>	Set - 2 pcs. <b>4763-AC</b> <b>766-ACC</b>
<b>2.4 quattro</b> 130 kW (177 PS) BDW	01.05→ 10.08	design M&H	<b>4008/3-OX</b>		<b>975-FP</b>	Set - 2 pcs. <b>4763-AC</b> <b>766-ACC</b>
<b>2.7 TDI</b> 132 kW (180 PS) BPP	11.04→ 10.08	→4F-8-112 223 4F-8-112 224→	<b>4071-OX</b> <b>4876-OX</b>		<b>4005-FP</b>	Set - 2 pcs. <b>4763-AC</b> <b>766-ACC</b>
<b>2.7 TDI</b> 120 kW (163 PS) BSG	11.04→ 03.11	→4F-8-112 223 4F-8-112 224→	<b>4071-OX</b> <b>4876-OX</b>		<b>4005-FP</b>	Set - 2 pcs. <b>4763-AC</b> <b>766-ACC</b>
<b>2.7 TDI</b> 120 kW (163 PS) CANB	11.04→ 03.11		<b>4071-OX</b> <b>4876-OX</b>		<b>4469-FP</b>	Set - 2 pcs. <b>4763-AC</b> <b>766-ACC</b>
<b>2.7 TDI</b> 140 kW (190 PS) CANA	10.08→ 03.11		<b>4876-OX</b>		<b>4469-FP</b>	Set - 2 pcs. <b>4763-AC</b> <b>766-ACC</b>
<b>2.7 TDI quattro</b> 132 kW (180 PS) BPP	11.04→ 10.08	→4F-8-112 223 4F-8-112 224→	<b>4071-OX</b> <b>4876-OX</b>		<b>4005-FP</b>	Set - 2 pcs. <b>4763-AC</b> <b>766-ACC</b>
<b>2.7 TDI quattro</b> 120 kW (163 PS) BSG	06.05→ 03.11	→4F-8-112 223 4F-8-112 224→	<b>4071-OX</b> <b>4876-OX</b>		→09.08 <b>4005-FP</b>	Set - 2 pcs. <b>4763-AC</b> <b>766-ACC</b>
<b>2.7 TDI quattro</b> 120 kW (163 PS) CAND	06.05→ 03.11		<b>4071-OX</b> <b>4876-OX</b>		→09.08 <b>4005-FP</b>	Set - 2 pcs. <b>4763-AC</b> <b>766-ACC</b>
<b>2.7 TDI quattro</b> 140 kW (190 PS) CANC	10.08→ 03.11		<b>4876-OX</b>		<b>4469-FP</b>	Set - 2 pcs. <b>4763-AC</b> <b>766-ACC</b>
<b>2.8 FSI</b> 154 kW (210 PS) BDX	11.06→ 10.08					<b>4763-AC</b>
<b>2.8 FSI</b> 140 kW (190 PS) CCDA	10.08→ 03.11					<b>4763-AC</b>
<b>2.8 FSI</b> 162 kW (220 PS) CCEA	10.08→ 03.11					<b>4763-AC</b>
<b>2.8 FSI quattro</b> 154 kW (210 PS) BDX	06.07→ 10.08					<b>4763-AC</b>
<b>2.8 FSI quattro</b> 140 kW (190 PS) CCDA	10.08→ 03.11					<b>4763-AC</b>
<b>2.8 FSI quattro</b> 162 kW (220 PS) CCEA	10.08→ 03.11					<b>4763-AC</b>
<b>3.0</b> 160-162 kW (218-220 PS) BBJ	08.04→ 05.06		<b>350-OS</b>			
<b>3.0 TDI quattro</b> 165 kW (225 PS) BMK	05.04→ 05.06	4F-8-112 224→	<b>4071-OX</b> <b>4876-OX</b>		<b>4005-FP</b>	Set - 2 pcs. <b>4763-AC</b> <b>766-ACC</b>



					
<b>A6 C6 (4F2)</b>					
<b>3.0 TDI quattro</b> 155 kW (211 PS) BNG	05.04→ 03.11	→4F-8-112 223 4F-8-112 224→	<b>4071-OX</b> <b>4876-OX</b>		→09.08 <b>4005-FP</b> Set - 2 pcs. <b>4763-AC</b> <b>766-ACC</b>
<b>3.0 TDI quattro</b> 155 kW (211 PS) CDYB	05.04→ 03.11				→09.08 <b>4469-FP</b> <b>4005-FP</b> Set - 2 pcs. <b>4763-AC</b> <b>766-ACC</b>
<b>3.0 TDI quattro</b> 171 kW (233 PS) ASB	06.06→ 10.08	→4F-8-112 223 4F-8-112 224→	<b>4071-OX</b> <b>4876-OX</b>		<b>4005-FP</b> Set - 2 pcs. <b>4763-AC</b> <b>766-ACC</b>
<b>3.0 TDI quattro</b> 176 kW (240 PS) CDYA, CDYC	10.08→ 03.11		<b>4876-OX</b>		<b>4469-FP</b> Set - 2 pcs. <b>4763-AC</b> <b>766-ACC</b>
<b>3.0 TFSI quattro</b> 220 kW (299 PS) CCAA	10.08→ 03.11	design M&H	<b>4008/3-OX</b>		<b>972-FP</b> Set - 2 pcs. <b>4763-AC</b> <b>766-ACC</b>
<b>3.0 TFSI quattro</b> 213 kW (290 PS) CAJA	10.08→ 03.11	design M&H	<b>4008/3-OX</b>		<b>972-FP</b> Set - 2 pcs. <b>4763-AC</b> <b>766-ACC</b>
<b>3.0 quattro</b> 160-162 kW (218-220 PS) BBJ	05.04→ 05.06		<b>350-OS</b>		
<b>3.2 FSI</b> 188-190 kW (255-258 PS) AUK, BKH	05.04→ 05.09	design M&H	<b>4008/3-OX</b>		<b>972-FP</b> Set - 2 pcs. <b>4763-AC</b> <b>766-ACC</b>
<b>3.2 FSI</b> 190-195 kW (258-265 PS) CALA	05.09→ 03.11	design M&H	<b>4008/3-OX</b>		<b>972-FP</b> Set - 2 pcs. <b>4763-AC</b> <b>766-ACC</b>
<b>3.2 FSI quattro</b> 188-190 kW (255-258 PS) AUK, BKH	05.04→ 10.08	design M&H	<b>4008/3-OX</b>		<b>972-FP</b> Set - 2 pcs. <b>4763-AC</b> <b>766-ACC</b>
<b>3.2 FSI quattro</b> 183 kW (249 PS) BYU	09.06→ 10.08	design M&H	<b>4008/3-OX</b>		<b>972-FP</b> Set - 2 pcs. <b>4763-AC</b> <b>766-ACC</b>
<b>4.2 FSI quattro</b> 250-257 kW (340-350 PS) BVJ	06.06→ 03.11				<b>972-FP</b> Set - 2 pcs. <b>4763-AC</b> <b>766-ACC</b>
<b>4.2 quattro</b> 246 kW (335 PS) BAT	05.04→ 05.06		<b>4028-OX</b>		<b>975-FP</b> Set - 2 pcs. <b>4763-AC</b> <b>766-ACC</b>
<b>4.2 quattro</b> 246 kW (335 PS) BNK	05.04→ 05.06				<b>4763-AC</b>
<b>S6 quattro</b> 320 kW (435 PS) BXA	03.06→ 03.11				<b>975-FP</b>
<b>A6 C6 Avant (4F5)</b>					
<b>2.0 TDI</b> 103 kW (140 PS) BLB, BRE	06.05→ 10.08		<b>505-OX</b>	<b>4007-AR</b>	<b>970-FP</b> Set - 2 pcs. <b>4763-AC</b> <b>766-ACC</b>
<b>2.0 TDI</b> 100 kW (136 PS) BNA, BRF	06.05→ 08.11		<b>505-OX</b>	<b>4007-AR</b>	<b>970-FP</b> Set - 2 pcs. <b>4763-AC</b> <b>766-ACC</b>
<b>2.0 TDI</b> 100 kW (136 PS) CAGB	06.05→ 08.11		<b>505-OX</b>	<b>4007-AR</b>	<b>4763-AC</b> Set - 2 pcs. <b>766-ACC</b>
<b>2.0 TDI</b> 89 kW (121 PS) BVG	09.05→ 06.06		<b>505-OX</b>	<b>4007-AR</b>	<b>970-FP</b> Set - 2 pcs. <b>4763-AC</b> <b>766-ACC</b>
<b>2.0 TDI</b> 125 kW (170 PS) CAHA	10.08→ 08.11		<b>505-OX</b>	<b>4007-AR</b>	<b>4763-AC</b> Set - 2 pcs. <b>766-ACC</b>
<b>2.0 TDI</b> 120 kW (163 PS) CAHB	04.09→ 08.11		<b>505-OX</b>	<b>4007-AR</b>	<b>4763-AC</b> Set - 2 pcs. <b>766-ACC</b>
<b>2.0 TFSI</b> 125 kW (170 PS) BPJ	06.05→ 08.11		<b>690/3-OX</b>	<b>4007-AR</b>	<b>972-FP</b> Set - 2 pcs. <b>4763-AC</b> <b>766-ACC</b>
<b>2.4</b> 130 kW (177 PS) BDW	03.05→ 10.08	design M&H	<b>4008/3-OX</b>		<b>975-FP</b> Set - 2 pcs. <b>4763-AC</b> <b>766-ACC</b>
<b>2.4 quattro</b> 130 kW (177 PS) BDW	03.05→ 10.08	design M&H	<b>4008/3-OX</b>		<b>975-FP</b> Set - 2 pcs. <b>4763-AC</b> <b>766-ACC</b>

						
<b>A6 C6 Avant (4F5)</b>						
<b>2.7 TDI 120 kW (163 PS)</b> BSG	03.05→ 08.11	→4F-8-112 223 4F-8-112 224→	<b>4071-OX</b> <b>4876-OX</b>		<b>4005-FP</b> Set - 2 pcs.	<b>4763-AC</b> <b>766-ACC</b>
<b>2.7 TDI 120 kW (163 PS)</b> CANB	03.05→ 08.11		<b>4071-OX</b> <b>4876-OX</b>		<b>4469-FP</b> Set - 2 pcs.	<b>4763-AC</b> <b>766-ACC</b>
<b>2.7 TDI 132 kW (180 PS)</b> BPP	03.05→ 10.08	→4F-8-112 223 4F-8-112 224→	<b>4071-OX</b> <b>4876-OX</b>		<b>4005-FP</b> Set - 2 pcs.	<b>4763-AC</b> <b>766-ACC</b>
<b>2.7 TDI 140 kW (190 PS)</b> CANA	10.08→ 08.11		<b>4876-OX</b>		<b>4469-FP</b> Set - 2 pcs.	<b>4763-AC</b> <b>766-ACC</b>
<b>2.7 TDI quattro 132 kW (180 PS)</b> BPP	11.04→ 10.08	→4F-8-112 223 4F-8-112 224→	<b>4071-OX</b> <b>4876-OX</b>		<b>4005-FP</b> Set - 2 pcs.	<b>4763-AC</b> <b>766-ACC</b>
<b>2.7 TDI quattro 120 kW (163 PS)</b> BSG	06.05→ 08.11	→4F-8-112 223 4F-8-112 224→	<b>4071-OX</b> <b>4876-OX</b>		→09.08 <b>4005-FP</b> Set - 2 pcs.	<b>4763-AC</b> <b>766-ACC</b>
<b>2.7 TDI quattro 120 kW (163 PS)</b> CAND	06.05→ 08.11		<b>4071-OX</b> <b>4876-OX</b>		→09.08 <b>4469-FP</b> <b>4005-FP</b> Set - 2 pcs.	<b>4763-AC</b> <b>766-ACC</b>
<b>2.7 TDI quattro 140 kW (190 PS)</b> CANC	10.08→ 08.11		<b>4876-OX</b>		<b>4469-FP</b> Set - 2 pcs.	<b>4763-AC</b> <b>766-ACC</b>
<b>2.8 FSI 154 kW (210 PS)</b> BDX	11.06→ 10.08					<b>4763-AC</b>
<b>2.8 FSI 140 kW (190 PS)</b> CCDA	10.08→ 08.11					<b>4763-AC</b>
<b>2.8 FSI 162 kW (220 PS)</b> CCEA	10.08→ 08.11					<b>4763-AC</b>
<b>2.8 FSI quattro 154 kW (210 PS)</b> BDX	06.07→ 10.08					<b>4763-AC</b>
<b>2.8 FSI quattro 140 kW (190 PS)</b> CCDA	10.08→ 08.11					<b>4763-AC</b>
<b>2.8 FSI quattro 162 kW (220 PS)</b> CCEA	10.08→ 08.11					<b>4763-AC</b>
<b>3.0 160-162 kW (218-220 PS)</b> BBJ	03.05→ 05.06		<b>350-OS</b>			
<b>3.0 TDI quattro 165 kW (225 PS)</b> BMK	03.05→ 05.06	4F-8-112 224→	<b>4071-OX</b> <b>4876-OX</b>		<b>4005-FP</b> Set - 2 pcs.	<b>4763-AC</b> <b>766-ACC</b>
<b>3.0 TDI quattro 155 kW (211 PS)</b> BNG	03.05→ 08.11	→4F-8-112 223 4F-8-112 224→	<b>4071-OX</b> <b>4876-OX</b>		→09.08 <b>4005-FP</b> Set - 2 pcs.	<b>4763-AC</b> <b>766-ACC</b>
<b>3.0 TDI quattro 155 kW (211 PS)</b> CDYB	03.05→ 08.11		<b>4876-OX</b>		→09.08 <b>4469-FP</b> <b>4005-FP</b> Set - 2 pcs.	<b>4763-AC</b> <b>766-ACC</b>
<b>3.0 TDI quattro 171 kW (233 PS)</b> ASB	06.06→ 10.08	→4F-8-112 223 4F-8-112 224→	<b>4071-OX</b> <b>4876-OX</b>		<b>4005-FP</b> Set - 2 pcs.	<b>4763-AC</b> <b>766-ACC</b>
<b>3.0 TDI quattro 176 kW (240 PS)</b> CDYA, CDYC	10.08→ 08.11		<b>4876-OX</b>		<b>4469-FP</b> Set - 2 pcs.	<b>4763-AC</b> <b>766-ACC</b>
<b>3.0 TFSI quattro 220 kW (299 PS)</b> CCAA	10.08→ 08.11	design M&H	<b>4008/3-OX</b>		<b>972-FP</b> Set - 2 pcs.	<b>4763-AC</b> <b>766-ACC</b>
<b>3.0 TFSI quattro 213 kW (290 PS)</b> CAJA	10.08→ 08.11	design M&H	<b>4008/3-OX</b>		<b>972-FP</b> Set - 2 pcs.	<b>4763-AC</b> <b>766-ACC</b>
<b>3.0 quattro 160-162 kW (218-220 PS)</b> BBJ	03.05→ 05.06		<b>350-OS</b>			
<b>3.2 FSI 188 kW (255 PS)</b> AUK	03.05→ 10.08	design M&H	<b>4008/3-OX</b>		<b>972-FP</b> Set - 2 pcs.	<b>4763-AC</b> <b>766-ACC</b>
<b>3.2 FSI quattro 188-190 kW</b> (255-258 PS) AUK, BKH	03.05→ 10.08	design M&H	<b>4008/3-OX</b>		<b>972-FP</b> Set - 2 pcs.	<b>4763-AC</b> <b>766-ACC</b>

					
<b>A6 C6 Avant (4F5)</b>					
<b>4.2 FSI quattro</b> 250-257 kW (340-350 PS) BVJ	06.06→ 08.11				<b>972-FP</b>  Set - 2 pcs. <b>4763-AC</b> <b>766-ACC</b>
<b>4.2 quattro</b> 246 kW (335 PS) BAT	03.05→ 05.06	<b>4028-OX</b>			<b>975-FP</b>  Set - 2 pcs. <b>4763-AC</b> <b>766-ACC</b>
<b>S6 quattro</b> 320 kW (435 PS) BXA	03.06→ 08.11				<b>975-FP</b>
<b>A6 C7 (4G2, 4GC)</b>					
<b>2.0 TDI</b> 130 kW (177 PS) CGLC, CMGB	03.11→ 09.18	<b>4502-OX</b>	<b>4508-AR</b>	<b>4536-FP</b>	<b>4531-ACC</b>
<b>2.0 TDI</b> 120 kW (163 PS) CGLD	03.11→ 09.18	<b>4502-OX</b>	<b>4508-AR</b>	<b>4536-FP</b>	<b>4531-ACC</b>
<b>2.0 TDI</b> 100 kW (136 PS) CGLE	01.12→ 09.18	<b>4502-OX</b>	<b>4508-AR</b>	<b>4536-FP</b>	<b>4531-ACC</b>
<b>2.0 TDI</b> 100 kW (136 PS) CSUE	01.12→ 09.18		<b>4508-AR</b>	<b>4536-FP</b>	<b>4531-ACC</b>
<b>2.0 TDI</b> 140 kW (190 PS) CNHA	11.13→ 09.18	<b>4549-OX</b>	<b>4508-AR</b>	<b>4536-FP</b>	<b>4531-ACC</b>
<b>2.0 TDI</b> 140 kW (190 PS) CZJA, DDDA	11.13→ 09.18		<b>4508-AR</b>	<b>4536-FP</b>	<b>4531-ACC</b>
<b>2.0 TDI</b> 110 kW (150 PS) CSUD, DDCB	09.14→ 09.18		<b>4508-AR</b>	<b>4536-FP</b>	<b>4531-ACC</b>
<b>2.0 TDI quattro</b> 140 kW (190 PS) CNHA	04.15→ 09.18	<b>4549-OX</b>	<b>4508-AR</b>	<b>4536-FP</b>	<b>4531-ACC</b>
<b>2.0 TDI quattro</b> 140 kW (190 PS) DDDA	04.15→ 09.18		<b>4508-AR</b>	<b>4536-FP</b>	<b>4531-ACC</b>
<b>2.0 TFSI</b> 155-164 kW (211-223 PS) CAEB	03.11→ 05.13	<b>4297-OS</b>	<b>4508-AR</b>		<b>4531-ACC</b>
<b>2.0 TFSI</b> 132 kW (180 PS) CDNB	05.11→ 09.18	<b>4297-OS</b>	<b>4508-AR</b>		<b>4531-ACC</b>
<b>2.0 TFSI</b> 162 kW (220 PS) CAED	05.13→ 09.18	<b>4297-OS</b>	<b>4508-AR</b>		<b>4531-ACC</b>
<b>2.0 TFSI</b> 185 kW (252 PS) CYNB, CYP A	09.14→ 09.18	<b>4297-OS</b>	<b>4508-AR</b>		<b>4531-ACC</b>
<b>2.0 TFSI hybrid</b> 155 kW (211 PS) CHJA	11.11→ 09.18	<b>4297-OS</b>	<b>4508-AR</b>		<b>4531-ACC</b>
<b>2.0 TFSI quattro</b> 155-164 kW (211-223 PS) CAEB	05.12→ 05.13	<b>4297-OS</b>	<b>4508-AR</b>		<b>4531-ACC</b>
<b>2.0 TFSI quattro</b> 162 kW (220 PS) CAED	05.13→ 09.18	<b>4297-OS</b>	<b>4508-AR</b>		<b>4531-ACC</b>
<b>2.0 TFSI quattro</b> 185 kW (252 PS) CYNB, CYP A	05.14→ 09.18	<b>4297-OS</b>	<b>4508-AR</b>		<b>4531-ACC</b>
<b>2.8 FSI</b> 150 kW (204 PS) CHVA	11.10→ 04.15	design M&H	<b>4008/3-OX</b>		<b>4531-ACC</b>
<b>2.8 FSI quattro</b> 150 kW (204 PS) CHVA	11.10→ 04.15	design M&H	<b>4008/3-OX</b>		<b>4531-ACC</b>
<b>2.8 FSI quattro</b> 162 kW (220 PS) CVPA	09.14→ 09.18	design M&H	<b>4008/3-OX</b>		<b>4531-ACC</b>
<b>3.0 TDI</b> 150 kW (204 PS) CLAB	11.10→ 09.18		<b>4875-OX</b>	<b>4536-FP</b>	<b>4531-ACC</b>
<b>3.0 TDI</b> 155 kW (211 PS) CTCB, CZVD	09.14→ 09.18		<b>4875-OX</b>	<b>4536-FP</b>	<b>4531-ACC</b>
<b>3.0 TDI</b> 160 kW (218 PS) CTCC, CZVB	09.14→ 09.18		<b>4875-OX</b>	<b>4536-FP</b>	<b>4531-ACC</b>
<b>3.0 TDI quattro</b> 150 kW (204 PS) CLAA	03.11→ 09.18		<b>4875-OX</b>	<b>4536-FP</b>	<b>4531-ACC</b>







					
<b>A6 C7 (4G2, 4GC)</b>					
<b>3.0 TDI quattro</b> 180 kW (245 PS) CDUC, CDUD, CKVB, CKVC	03.11→ 09.18		<b>4875-OX</b>		<b>4536-FP</b> <b>4531-ACC</b>
<b>3.0 TDI quattro</b> 230 kW (313 PS) CGQB	11.11→ 09.18		<b>4875-OX</b>		<b>4536-FP</b> <b>4531-ACC</b>
<b>3.0 TDI quattro</b> 176 kW (239 PS) CPNB	05.13→ 09.18		<b>4875-OX</b>		<b>4536-FP</b> <b>4531-ACC</b>
<b>3.0 TDI quattro</b> 155 kW (211 PS) CRTF, CZVC	09.14→ 09.18		<b>4875-OX</b>		<b>4536-FP</b> <b>4531-ACC</b>
<b>3.0 TDI quattro</b> 160 kW (218 PS) CRTE, CZVA	09.14→ 09.18		<b>4875-OX</b>		<b>4536-FP</b> <b>4531-ACC</b>
<b>3.0 TDI quattro</b> 200 kW (272 PS) CRTD	09.14→ 09.18				<b>4536-FP</b> <b>4531-ACC</b>
<b>3.0 TDI quattro</b> 235 kW (320 PS) CVUA	09.14→ 09.18		<b>4875-OX</b>		<b>4536-FP</b> <b>4531-ACC</b>
<b>3.0 TDI quattro</b> 240 kW (326 PS) CVUB	09.14→ 09.18		<b>4875-OX</b>		<b>4536-FP</b> <b>4531-ACC</b>
<b>3.0 TFSI quattro</b> 220 kW (299-300 PS) CCAA, CGWB	11.10→ 05.12	design M&H	<b>4008/3-OX</b>		<b>4531-ACC</b>
<b>3.0 TFSI quattro</b> 228-231 kW (310-314 PS) CGWD, CGXB, CTUA	03.11→ 09.18	design M&H	<b>4008/3-OX</b>		<b>4531-ACC</b>
<b>3.0 TFSI quattro</b> 245 kW (333 PS) CREC	09.14→ 09.18	design M&H	<b>4008/3-OX</b> <b>4749-OX</b>		<b>4531-ACC</b>
<b>A6 C7 Avant (4G5, 4GD)</b>					
<b>2.0 TDI</b> 130 kW (177 PS) CGLC, CMGB	05.11→ 09.18		<b>4502-OX</b>	<b>4508-AR</b>	<b>4536-FP</b> <b>4531-ACC</b>
<b>2.0 TDI</b> 120 kW (163 PS) CGLD	05.11→ 09.18		<b>4502-OX</b>	<b>4508-AR</b>	<b>4536-FP</b> <b>4531-ACC</b>
<b>2.0 TDI</b> 100 kW (136 PS) CGLE	01.12→ 09.18		<b>4502-OX</b>	<b>4508-AR</b>	<b>4536-FP</b> <b>4531-ACC</b>
<b>2.0 TDI</b> 100 kW (136 PS) CSUE, DDCA	01.12→ 09.18			<b>4508-AR</b>	<b>4536-FP</b> <b>4531-ACC</b>
<b>2.0 TDI</b> 140 kW (190 PS) CNHA	11.13→ 09.18		<b>4549-OX</b>	<b>4292-AP</b>	<b>4541-FP</b> <b>4211-AC</b> <b>4212-ACC</b>
<b>2.0 TDI</b> 140 kW (190 PS) CZJA, DDDA	11.13→ 09.18			<b>4292-AP</b>	<b>4541-FP</b> <b>4211-AC</b> <b>4212-ACC</b>
<b>2.0 TDI</b> 110 kW (150 PS) CSUD, DDCB	09.14→ 09.18			<b>4508-AR</b>	<b>4536-FP</b> <b>4531-ACC</b>
<b>2.0 TDI quattro</b> 140 kW (190 PS) CNHA	04.15→ 09.18		<b>4549-OX</b>	<b>4508-AR</b>	<b>4536-FP</b> <b>4531-ACC</b>
<b>2.0 TDI quattro</b> 140 kW (190 PS) DDDA	04.15→ 09.18			<b>4508-AR</b>	<b>4536-FP</b> <b>4531-ACC</b>
<b>2.0 TFSI</b> 132 kW (180 PS) CDNB	06.11→ 09.18		<b>4297-OS</b>	<b>4508-AR</b>	<b>4531-ACC</b>
<b>2.0 TFSI</b> 185 kW (252 PS) CYNB, CYPA	09.14→ 09.18		<b>4297-OS</b>	<b>4508-AR</b>	<b>4531-ACC</b>
<b>2.0 TFSI quattro</b> 185 kW (252 PS) CYPA	05.15→ 09.18		<b>4297-OS</b>	<b>4508-AR</b>	<b>4531-ACC</b>
<b>2.8 FSI</b> 150 kW (204 PS) CHVA	05.11→ 04.15	design M&H	<b>4008/3-OX</b>		<b>4531-ACC</b>
<b>2.8 FSI quattro</b> 150 kW (204 PS) CHVA	05.11→ 04.15	design M&H	<b>4008/3-OX</b>		<b>4531-ACC</b>
<b>2.8 FSI quattro</b> 162 kW (220 PS) CVPA	09.14→ 09.18	design M&H	<b>4008/3-OX</b>		<b>4531-ACC</b>
<b>3.0 TDI</b> 150 kW (204 PS) CLAB	05.11→ 09.18		<b>4875-OX</b>		<b>4536-FP</b> <b>4531-ACC</b>





					
<b>A6 C7 Avant (4G5, 4GD)</b>					
<b>3.0 TDI</b> 155 kW (211 PS) CTCB, CZVD	09.14→ 09.18		<b>4875-OX</b>		<b>4536-FP</b> <b>4531-ACC</b>
<b>3.0 TDI</b> 160 kW (218 PS) CTCC, CZVB	09.14→ 09.18		<b>4875-OX</b>		<b>4536-FP</b> <b>4531-ACC</b>
<b>3.0 TDI quattro</b> 150 kW (204 PS) CLAA	05.11→ 09.18		<b>4875-OX</b>		<b>4536-FP</b> <b>4531-ACC</b>
<b>3.0 TDI quattro</b> 180 kW (245 PS) CDUC, CDUD, CKVB, CKVC	05.11→ 09.18		<b>4875-OX</b>		<b>4536-FP</b> <b>4531-ACC</b>
<b>3.0 TDI quattro</b> 230 kW (313 PS) CGQB	11.11→ 09.18		<b>4875-OX</b>		<b>4536-FP</b> <b>4531-ACC</b>
<b>3.0 TDI quattro</b> 155 kW (211 PS) CRTF, CZVC	09.14→ 09.18		<b>4875-OX</b>		<b>4536-FP</b> <b>4531-ACC</b>
<b>3.0 TDI quattro</b> 160 kW (218 PS) CRTE, CZVA	09.14→ 09.18		<b>4875-OX</b>		<b>4536-FP</b> <b>4531-ACC</b>
<b>3.0 TDI quattro</b> 200 kW (272 PS) CRTD	09.14→ 09.18				<b>4536-FP</b> <b>4531-ACC</b>
<b>3.0 TDI quattro</b> 235 kW (320 PS) CVUA	09.14→ 09.18		<b>4875-OX</b>		<b>4536-FP</b> <b>4531-ACC</b>
<b>3.0 TDI quattro</b> 240 kW (326 PS) CVUB	09.14→ 09.18		<b>4875-OX</b>		<b>4536-FP</b> <b>4531-ACC</b>
<b>3.0 TFSI quattro</b> 220 kW (300 PS) CGWB	05.11→ 05.12	design M&H	<b>4008/3-OX</b>		<b>4531-ACC</b>
<b>3.0 TFSI quattro</b> 228 kW (310 PS) CGWD	11.11→ 09.18	design M&H	<b>4008/3-OX</b>		<b>4531-ACC</b>
<b>3.0 TFSI quattro</b> 245 kW (333 PS) CREC	09.14→ 09.18	design M&H	<b>4008/3-OX</b>		<b>4531-ACC</b>
<b>A7 Sportback (4GA, 4GF)</b>					
<b>2.8 FSI</b> 150 kW (204 PS) CHVA	02.11→ 03.15	design M&H	<b>4008/3-OX</b>		<b>4531-ACC</b>
<b>2.8 FSI quattro</b> 150 kW (204 PS) CHVA, CNYA	10.10→ 03.15	design M&H	<b>4008/3-OX</b>		<b>4531-ACC</b>
<b>3.0 TDI</b> 150 kW (204 PS) CLAB	11.10→ 03.15		<b>4875-OX</b>		<b>4536-FP</b> <b>4531-ACC</b> Set - 2 pcs. <b>766-ACC</b>
<b>3.0 TDI</b> 160 kW (218 PS) CTCC, CZVB	07.14→ 05.18		<b>4875-OX</b>		<b>4536-FP</b> <b>4531-ACC</b> Set - 2 pcs. <b>766-ACC</b>
<b>3.0 TDI</b> 155 kW (211 PS) CZVD	11.15→ 05.18		<b>4875-OX</b>		
<b>3.0 TDI quattro</b> 180 kW (245 PS) CDUC, CDUD, CKVB, CKVC	10.10→ 06.16		<b>4875-OX</b>		<b>4536-FP</b> <b>4531-ACC</b> Set - 2 pcs. <b>766-ACC</b>
<b>3.0 TDI quattro</b> 150 kW (204 PS) CLAA	12.10→ 03.15		<b>4875-OX</b>		<b>4536-FP</b> <b>4531-ACC</b> Set - 2 pcs. <b>766-ACC</b>
<b>3.0 TDI quattro</b> 230 kW (313 PS) CGQB	11.11→ 03.15		<b>4875-OX</b>		<b>4536-FP</b> <b>4531-ACC</b> Set - 2 pcs. <b>766-ACC</b>
<b>3.0 TDI quattro</b> 176 kW (239 PS) CPNB	05.13→ 06.17		<b>4875-OX</b>		<b>4536-FP</b> <b>4531-ACC</b> Set - 2 pcs. <b>766-ACC</b>
<b>3.0 TDI quattro</b> 200 kW (272 PS) CRTD	05.14→ 05.18				<b>4536-FP</b> <b>4531-ACC</b> Set - 2 pcs. <b>766-ACC</b>
<b>3.0 TDI quattro</b> 235 kW (320 PS) CVUA	05.14→ 05.18		<b>4875-OX</b>		<b>4536-FP</b> <b>4531-ACC</b> Set - 2 pcs. <b>766-ACC</b>
<b>3.0 TDI quattro</b> 160 kW (218 PS) CRTE, CZVA	07.14→ 05.18		<b>4875-OX</b>		<b>4536-FP</b> <b>4531-ACC</b> Set - 2 pcs. <b>766-ACC</b>
<b>3.0 TDI quattro</b> 155 kW (211 PS) CRTF, CTCB, CZVC	07.14→ 05.18		<b>4875-OX</b>		<b>4536-FP</b> <b>4531-ACC</b> Set - 2 pcs. <b>766-ACC</b>



<b>A7 Sportback (4GA, 4GF)</b>							
<b>3.0 TDI quattro</b> 240 kW (326 PS) CVUB	09.14→ 05.18		<b>4875-OX</b>			<b>4536-FP</b>	<b>4531-ACC</b> Set - 2 pcs. <b>766-ACC</b>
<b>3.0 TFSI quattro</b> 220 kW (300 PS) CGWB, CHMA	10.10→ 05.12	design M&H	<b>4008/3-OX</b>				<b>4531-ACC</b> Set - 2 pcs. <b>766-ACC</b>
<b>3.0 TFSI quattro</b> 228-231 kW (310-314 PS) CGWD, CGXB, CTTA, CTUA	01.11→ 03.15	design M&H	<b>4008/3-OX</b>				<b>4531-ACC</b> Set - 2 pcs. <b>766-ACC</b>
<b>3.0 TFSI quattro</b> 245 kW (333 PS) CREC	05.14→ 05.18	design M&H	<b>4008/3-OX</b> <b>4749-OX</b>				<b>4531-ACC</b> Set - 2 pcs. <b>766-ACC</b>
<b>A8 D2 (4D2, 4D8)</b>							
<b>2.5 TDI</b> 110 kW (150 PS) AFB, AKN	01.97→ 04.00		<b>579-OX</b>		<b>424-AP</b>	<b>450-FP</b>	
<b>2.5 TDI</b> 132 kW (180 PS) AKE	09.00→ 09.02		<b>579-OX</b>		<b>424-AP</b>	<b>450-FP</b>	
<b>2.5 TDI quattro</b> 110 kW (150 PS) AFB, AKN	07.97→ 04.00		<b>579-OX</b>		<b>424-AP</b>	<b>450-FP</b>	
<b>2.5 TDI quattro</b> 132 kW (180 PS) AKE	09.00→ 09.02		<b>579-OX</b>		<b>424-AP</b>	<b>450-FP</b>	
<b>2.8</b> 128 kW (174 PS) AAH	03.94→ 03.96	→s032000 s032001→	<b>529-OS</b> <b>350-OS</b>		<b>424-AP</b>	<b>273-FP</b>	
<b>2.8</b> 120-128 kW (163-174 PS) AEJ	07.95→ 03.96	→s032000 s032001→	<b>529-OS</b> <b>350-OS</b>		<b>424-AP</b>	<b>273-FP</b>	
<b>2.8</b> 142 kW (193 PS) ACK, ALG, AMX, APR, AQD	04.96→ 09.02	→s032000	<b>350-OS</b> <b>529-OS</b>		<b>424-AP</b>	<b>273-FP</b>	
<b>2.8 quattro</b> 128 kW (174 PS) AAH	03.94→ 03.96	→s032000 s032001→	<b>529-OS</b> <b>350-OS</b>		<b>424-AP</b>	<b>273-FP</b>	
<b>2.8 quattro</b> 120-128 kW (163-174 PS) AEJ	07.95→ 03.96	→s032000 s032001→	<b>529-OS</b> <b>350-OS</b>		<b>424-AP</b>	<b>273-FP</b>	
<b>2.8 quattro</b> 142 kW (193 PS) ACK, ALG, AMX, APR, AQD	04.96→ 09.02	→s032000	<b>350-OS</b> <b>529-OS</b>		<b>424-AP</b>	<b>273-FP</b>	
<b>3.3 TDI quattro</b> 165 kW (224 PS) AKF	06.00→ 09.02				<b>424-AP</b>	<b>450-FP</b>	
<b>3.7</b> 169 kW (230 PS) AEW	07.95→ 12.98		<b>989-OC</b>		<b>424-AP</b>	<b>273-FP</b>	
<b>3.7</b> 191 kW (260 PS) AKC, AQG	11.98→ 09.02		<b>563-OX</b>		<b>424-AP</b>	<b>273-FP</b>	
<b>3.7 quattro</b> 169 kW (230 PS) AEW, AKJ	07.95→ 11.98		<b>989-OC</b>		<b>424-AP</b>	<b>273-FP</b>	
<b>3.7 quattro</b> 191 kW (260 PS) AKC, AQG	11.98→ 09.02		<b>563-OX</b>		<b>424-AP</b>	<b>273-FP</b>	
<b>4.2 quattro</b> 220-224 kW (299-305 PS) ABZ, AKG	03.94→ 11.98		<b>989-OC</b>		<b>424-AP</b>	<b>273-FP</b>	
<b>4.2 quattro</b> 180 kW (245 PS) AEM	03.94→ 07.96		<b>989-OC</b>		<b>424-AP</b>	<b>273-FP</b>	
<b>4.2 quattro</b> 210 kW (285 PS) AGH	07.95→ 09.98		<b>989-OC</b>		<b>424-AP</b>	<b>273-FP</b>	
<b>4.2 quattro</b> 228 kW (310 PS) AQF, AUW	11.98→ 09.02		<b>563-OX</b>		<b>424-AP</b>	<b>273-FP</b>	
<b>4.2 quattro</b> 224-231 kW (305-314 PS) AKB, AUX	11.98→ 09.02				<b>424-AP</b>	<b>273-FP</b>	
<b>4.2 quattro</b> 175 kW (238 PS) ARU	02.99→ 04.00		<b>563-OX</b>		<b>424-AP</b>	<b>273-FP</b>	
<b>S8 quattro</b> 250 kW (340 PS) AHC, AKH	07.96→ 06.99				<b>424-AP</b>	<b>273-FP</b>	





					
<b>A8 D2 (4D2, 4D8)</b>					
<b>S8 quattro</b> 265-268 kW (360-364 PS) AQH, AVP, AYS, BCS	06.99→ 09.02		<b>563-OX</b>	<b>424-AP</b>	
<b>A8 D3 (4E2, 4E8)</b>					
<b>2.8 FSI</b> 154 kW (210 PS) BDX	08.07→ 07.10	design M&H	<b>4008/3-OX</b>	<b>4555-AR</b>	<b>972-FP</b> <b>4027-ACC</b>
<b>2.8 FSI</b> 170 kW (231 PS) CJBA	01.09→ 07.10	design M&H	<b>4008/3-OX</b>	<b>4555-AR</b>	<b>972-FP</b> <b>4027-ACC</b>
<b>3.0</b> 160-162 kW (218-220 PS) BBJ	07.03→ 05.06		<b>350-OS</b>	<b>4555-AR</b>	<b>419-FP</b> <b>4027-ACC</b>
<b>3.0</b> 162 kW (220 PS) ASN	08.03→ 05.05		<b>350-OS</b>	<b>4555-AR</b>	<b>419-FP</b> <b>4027-ACC</b>
<b>3.0 TDI quattro</b> 171 kW (233 PS) ASB	08.03→ 07.10	→4E_8_011500 4E-8-011 501→	<b>4071-OX</b> <b>4876-OX</b>		<b>4027-ACC</b>
<b>3.0 TDI quattro</b> 155 kW (211 PS) BNG	11.03→ 07.10	→4E_8_011500 4E-8-011 501→	<b>4071-OX</b> <b>4876-OX</b>		<b>4027-ACC</b>
<b>3.0 quattro</b> 162 kW (220 PS) ASN	07.03→ 05.05			<b>419-FP</b>	
<b>3.0 quattro</b> 160-162 kW (218-220 PS) BBJ	11.03→ 05.04		<b>350-OS</b>	<b>4555-AR</b>	<b>419-FP</b> <b>4027-ACC</b>
<b>3.2 FSI</b> 191 kW (260 PS) BPK	06.05→ 07.10	design M&H	<b>4008/3-OX</b>	<b>4555-AR</b>	<b>972-FP</b> <b>4027-ACC</b>
<b>3.2 FSI quattro</b> 191 kW (260 PS) BPK	06.05→ 07.10	design M&H	<b>4008/3-OX</b>	<b>4555-AR</b>	<b>972-FP</b> <b>4027-ACC</b>
<b>3.7 quattro</b> 206 kW (280 PS) BFL	10.02→ 05.06		<b>4028-OX</b>	<b>4555-AR</b> →4E_6_014980	<b>419-FP</b> <b>4027-ACC</b>
<b>4.0 TDI quattro</b> 202 kW (275 PS) ASE	05.03→ 07.05	4E-9-005 201→	<b>4071-OX</b> <b>4876-OX</b>	<b>4555-AR</b>	<b>4027-ACC</b>
<b>4.2 FSI quattro</b> 250-257 kW (340-350 PS) BVJ	06.06→ 07.10			<b>4555-AR</b>	<b>972-FP</b> <b>4027-ACC</b>
<b>4.2 TDI quattro</b> 235 kW (320 PS) BMC	01.05→ 06.05	→4E-9-005 200 4E-9-005 201→	<b>4071-OX</b> <b>4876-OX</b>		<b>4027-ACC</b>
<b>4.2 TDI quattro</b> 240 kW (326 PS) BVN	07.05→ 07.10	→4E-9-005 200 4E-9-005 201→	<b>4071-OX</b> <b>4876-OX</b>		<b>4027-ACC</b>
<b>4.2 quattro</b> 246 kW (335 PS) BFM	10.02→ 07.10		<b>4028-OX</b>	<b>4555-AR</b> →4E_6_014980	<b>419-FP</b> <b>4027-ACC</b>
<b>4.2 quattro</b> 246 kW (335 PS) BGK	10.02→ 07.10			<b>4555-AR</b> →4E_6_014980	<b>419-FP</b>
<b>6.0 W12 quattro</b> 331-335 kW (450-456 PS) BHT, BSB, BTE	12.03→ 07.10				<b>419-FP</b> <b>4027-ACC</b>
<b>A8 D4 (4H2, 4H8, 4HC, 4HL)</b>					
<b>2.0 TFSI hybrid</b> 155 kW (211 PS) CHJA	02.12→ 11.15		<b>4297-OS</b>		<b>4531-ACC</b>
<b>2.5 TFSI</b> 150 kW (204 PS) CPAA, CVBA	07.12→ 06.16	design M&H	<b>4008/3-OX</b>		<b>4531-ACC</b>
<b>3.0 TDI</b> 150 kW (204 PS) CLAB	09.11→ 09.13		<b>4875-OX</b>		<b>4541-FP</b> <b>4531-ACC</b>
<b>3.0 TDI quattro</b> 184 kW (250 PS) CDTA, CDTC, CMHA	07.10→ 01.18		<b>4875-OX</b>		<b>4541-FP</b> <b>4531-ACC</b>
<b>3.0 TDI quattro</b> 155 kW (211 PS) CDTB, CTBB	08.10→ 11.15		<b>4875-OX</b>		<b>4541-FP</b> <b>4531-ACC</b>
<b>3.0 TDI quattro</b> 176 kW (239 PS) CPNA, CPNB	11.12→ 06.16		<b>4875-OX</b>		<b>4541-FP</b> <b>4531-ACC</b>
<b>3.0 TDI quattro</b> 190 kW (258 PS) CTBA	10.13→ 01.18		<b>4875-OX</b>		<b>4541-FP</b> <b>4531-ACC</b>





					
<b>A8 D4 (4H2, 4H8, 4HC, 4HL)</b>					
<b>3.0 TDI quattro</b> 193 kW (262 PS) CTBD	05.15→ 01.18		<b>4875-OX</b>		
<b>3.0 TFSI quattro</b> 245-249 kW (333-339 PS) CGXC, CMDA, CREC, CTDA, CTUB	06.10→ 01.18	design M&H	<b>4008/3-OX</b>		<b>4531-ACC</b>
<b>3.0 TFSI quattro</b> 213 kW (290 PS) CGWA, CGXA, CREG	07.10→ 04.14	design M&H	<b>4008/3-OX</b>		<b>4531-ACC</b>
<b>3.0 TFSI quattro</b> 228 kW (310 PS) CGWD	11.11→ 01.18	design M&H	<b>4008/3-OX</b>		<b>4531-ACC</b>
<b>3.0 TFSI quattro</b> 228 kW (310 PS) CREA	11.11→ 01.18	design M&H	<b>4008/3-OX</b> <b>4749-OX</b>		<b>4531-ACC</b>
<b>4.0 TFSI quattro</b> 309 kW (420 PS) CEUA	03.12→ 12.14				<b>4531-ACC</b>
<b>4.0 TFSI quattro</b> 320 kW (435 PS) CTGA	10.13→ 12.15				<b>4531-ACC</b>
<b>4.2 FSI quattro</b> 273 kW (371 PS) CDRA	11.09→ 12.12				<b>4531-ACC</b>
<b>4.2 TDI quattro</b> 258 kW (351 PS) CDSB	11.09→ 04.14	4H-A-000 001→4H-A-0 10 000	<b>4876-OX</b>		<b>4541-FP</b> <b>4531-ACC</b>
<b>4.2 TDI quattro</b> 283 kW (385 PS) CTEC	10.13→ 01.18		<b>4876-OX</b>		<b>4541-FP</b> <b>4531-ACC</b>
<b>6.3 W12 quattro</b> 368 kW (500 PS) CEJA, CTNA	01.11→ 01.18				<b>4531-ACC</b>
<b>ALLROAD C5 (4BH)</b>					
<b>2.5 TDI quattro</b> 132 kW (180 PS) AKE, BAU	05.00→ 08.05		<b>579-OX</b>	<b>441-AP</b>	<b>450-FP</b> <b>760-AC</b> <b>708-ACC</b>
<b>2.5 TDI quattro</b> 120 kW (163 PS) BCZ	05.03→ 08.05		<b>579-OX</b>	<b>441-AP</b>	<b>450-FP</b> <b>760-AC</b> <b>708-ACC</b>
<b>2.7 T quattro</b> 184 kW (250 PS) ARE, BES	05.00→ 08.05		<b>350-OS</b>	<b>238-AP</b>	<b>273-FP</b> <b>760-AC</b> <b>708-ACC</b>
<b>2.7 quattro</b> 185-195 kW (252-265 PS) APB, BEL	09.00→ 08.05		<b>350-OS</b>	<b>238-AP</b>	<b>273-FP</b> <b>760-AC</b> <b>708-ACC</b>
<b>4.2 V8 quattro</b> 220-224 kW (299-305 PS) BAS	07.02→ 08.05		<b>4028-OX</b>	<b>197-AP</b>	<b>273-FP</b> <b>760-AC</b> <b>708-ACC</b>
<b>CABRIOLET B3 (8G7)</b>					
<b>1.8</b> 92-95 kW (125-129 PS) ADR	01.97→ 08.00		<b>529-OS</b>	<b>238-AP</b>	<b>273-FP</b> <b>700-AC</b> <b>701-ACC</b>
<b>1.9 TDI</b> 66 kW (90 PS) 1Z, AHU	06.95→ 08.00		<b>557-OS</b>	<b>238-AP</b>	<b>418-FS</b> <b>700-AC</b> <b>701-ACC</b>
<b>2.0 16V</b> 101-103 kW (137-140 PS) ACE	06.95→ 07.96		<b>529-OS</b>	<b>125-AP</b>	<b>171-FP</b> <b>700-AC</b> <b>701-ACC</b>
<b>2.0 E</b> 85 kW (115 PS) ABK	01.93→ 07.98	→08.95 09.95→	<b>073-OS</b> <b>529-OS</b>	<b>078-AP</b>	<b>273-FP</b> <b>700-AC</b> <b>701-ACC</b>
<b>2.3 E</b> 97-100 kW (132-136 PS) NG	05.91→ 07.94		<b>073-OS</b>	<b>078-AP</b>	<b>273-FP</b> <b>700-AC</b> <b>701-ACC</b>
<b>2.6</b> 110 kW (150 PS) ABC	06.93→ 08.00	01.94→09.94 →8G..S..001 302	<b>350-OS</b> <b>529-OS</b>	<b>078-AP</b>	<b>273-FP</b> <b>700-AC</b> <b>701-ACC</b>
<b>2.8</b> 120-128 kW (163-174 PS) AAH, AFC	11.92→ 08.00	→s032000 s032001→	<b>529-OS</b> <b>350-OS</b>	<b>078-AP</b>	<b>273-FP</b> <b>700-AC</b> <b>701-ACC</b>





					
<b>COUPE B2 (81, 855, 856)</b>					
1.6 55 kW (75 PS) YN	07.80→ 08.81	073-OS	077-AR		
1.8 55 kW (75 PS) DD	08.81→ 07.83	073-OS	077-AR		
1.8 GT 66 kW (90 PS) DS, JV	09.82→ 10.88	073-OS	125-AP	171-FP	
1.8 GT 65 kW (88 PS) SF	04.86→ 10.88	073-OS	077-AR 125-AP	171-FP	
1.8 GT 79-81 kW (107-110 PS) PV	08.86→ 10.87	073-OS	077-AR 125-AP	171-FP	
1.8 GT 82 kW (112 PS) DZ	09.86→ 10.88	073-OS	125-AP	171-FP	
1.8 GT 66-68 kW (90-93 PS) JN	09.86→ 07.88	073-OS	125-AP	171-FP	
1.8 GT quattro 82 kW (112 PS) DZ	12.84→ 10.88	073-OS	125-AP	171-FP	
1.9 85 kW (115 PS) WN	08.80→ 07.83	073-OS	077-AR		
2.0 85 kW (115 PS) HP, JS	09.83→ 07.86	073-OS	125-AP		
2.0 83 kW (113 PS) SK	03.86→ 04.88	073-OS	125-AP		
2.1 GT 75-85 kW (102-115 PS) WE	01.81→ 07.83	073-OS	125-AP		
2.1 GT 96 kW (131 PS) KE, KL	09.82→ 10.87	073-OS	125-AP	171-FP	
2.2 GT 75-88 kW (102-120 PS) KX	01.84→ 01.87	073-OS			
2.2 GT 100 kW (136 PS) HY, KV	09.84→ 10.88	073-OS	125-AP	171-FP	
2.2 GT 75-88 kW (102-120 PS) KX	01.85→ 03.87	073-OS	125-AP	171-FP	
2.2 quattro 100 kW (136 PS) KV	10.84→ 10.88	073-OS	125-AP	171-FP	
2.2 quattro 82-89 kW (112-121 PS) JT	08.85→ 03.87	073-OS	125-AP		
2.3 97-100 kW (132-136 PS) NG	08.86→ 07.87	073-OS	125-AP		
2.3 quattro 97-100 kW (132-136 PS) NG	01.87→ 12.87	073-OS	125-AP		
<b>COUPE B3 (89, 8B3)</b>					
1.8 82 kW (112 PS) DZ	08.89→ 07.91	073-OS	125-AP		
2.0 80-83 kW (109-113 PS) 3A	05.89→ 03.90	073-OS	125-AP	171-FP	
2.0 80-83 kW (109-113 PS) 3A	03.90→ 07.90	073-OS	125-AP	171-FP	
2.0 85 kW (115 PS) ABK	10.90→ 12.96	529-OS	078-AP	273-FP	06.93→ 06.93→ 700-AC 701-ACC
2.0 82-85 kW (112-115 PS) AAD	12.90→ 07.91	073-OS	125-AP	171-FP	
2.0 16 V 101 kW (137 PS) 6A	01.92→ 07.92	529-OS	125-AP	171-FP	
2.0 16 V 101-103 kW (137-140 PS) ACE	08.92→ 12.96	529-OS	125-AP	171-FP	06.93→ 06.93→ 700-AC 701-ACC

<b>COUPE B3 (89, 8B3)</b>						
<b>2.0 20 V</b> 118 kW (160 PS) NM	08.89→ 07.91		<b>073-OS</b>		<b>125-AP</b>	<b>171-FP</b>  <b>700-AC</b> <b>701-ACC</b>
<b>2.0 20 V quattro</b> 118 kW (160 PS) NM	08.89→ 07.91		<b>073-OS</b>		<b>125-AP</b>	<b>171-FP</b>  <b>700-AC</b> <b>701-ACC</b>
<b>2.2</b> 100 kW (136 PS) KV	11.88→ 07.91				<b>125-AP</b>	
<b>2.2 quattro</b> 100 kW (136 PS) KV	11.88→ 07.91		<b>073-OS</b>		<b>125-AP</b>	<b>171-FP</b>
<b>2.3</b> 97-100 kW (132-136 PS) NG	10.88→ 12.92		<b>073-OS</b>			
<b>2.3</b> 97-100 kW (132-136 PS) NG	10.88→ 07.94		<b>073-OS</b>		<b>125-AP</b>	→08.91 <b>171-FP</b> 06.93→ <b>700-AC</b> 09.91→ <b>273-FP</b> 06.93→ <b>701-ACC</b>
<b>2.3</b> 97-100 kW (132-136 PS) NG	03.90→ 12.96		<b>073-OS</b>		<b>125-AP</b>	→08.91 <b>171-FP</b> 06.93→ <b>700-AC</b> 09.91→ <b>273-FP</b> 06.93→ <b>701-ACC</b>
<b>2.3 20V</b> 122-125 kW (166-170 PS) 7A	08.89→ 07.91		<b>073-OS</b>		<b>125-AP</b>	<b>171-FP</b>
<b>2.3 20V</b> 122-125 kW (166-170 PS) 7A	08.90→ 07.91		<b>073-OS</b>		<b>125-AP</b>	<b>171-FP</b>
<b>2.3 20V quattro</b> 122-125 kW (166-170 PS) 7A	11.88→ 07.91		<b>073-OS</b>		<b>125-AP</b>	<b>171-FP</b>
<b>2.3 20V quattro</b> 122-125 kW (166-170 PS) 7A	05.90→ 09.91		<b>073-OS</b>		<b>125-AP</b>	<b>171-FP</b>
<b>2.3 quattro</b> 97-100 kW (132-136 PS) NG	08.89→ 12.92		<b>073-OS</b>		<b>125-AP</b>	→08.91 <b>171-FP</b> 09.91→ <b>273-FP</b> <b>700-AC</b> <b>701-ACC</b>
<b>2.3 quattro</b> 97-100 kW (132-136 PS) NG	05.90→ 12.96		<b>073-OS</b>		<b>125-AP</b>	→08.91 <b>171-FP</b> 06.93→ <b>700-AC</b> 09.91→ <b>273-FP</b> 06.93→ <b>701-ACC</b>
<b>2.6</b> 110 kW (150 PS) ABC	08.92→ 12.96	→s000900 s000901→	<b>529-OS</b> <b>350-OS</b>		<b>078-AP</b>	<b>273-FP</b> 06.93→ <b>700-AC</b> 06.93→ <b>701-ACC</b>
<b>2.6 quattro</b> 110 kW (150 PS) ABC	08.92→ 12.96	→s000900 s000901→	<b>529-OS</b> <b>350-OS</b>		<b>078-AP</b>	<b>273-FP</b> 06.93→ <b>700-AC</b> 06.93→ <b>701-ACC</b>
<b>2.8</b> 128 kW (174 PS) AAH	09.91→ 12.96	→s000900 s000901→	<b>529-OS</b> <b>350-OS</b>		<b>078-AP</b>	<b>273-FP</b> 06.93→ <b>700-AC</b> 06.93→ <b>701-ACC</b>
<b>2.8 quattro</b> 128 kW (174 PS) AAH	09.91→ 12.96	→s000900 s000901→	<b>529-OS</b> <b>350-OS</b>		<b>078-AP</b>	<b>273-FP</b> 06.93→ <b>700-AC</b> 06.93→ <b>701-ACC</b>
<b>S2 quattro</b> 162 kW (220 PS) 3B	09.90→ 09.92		<b>529-OS</b>		<b>078-AP</b>	<b>171-FP</b>
<b>S2 quattro</b> 169 kW (230 PS) ABY	12.92→ 12.96		<b>529-OS</b>		<b>125-AP</b>	<b>273-FP</b>
<b>Q2 (GAB, GAG)</b>						
<b>1.0 TFSI</b> 85 kW (115 PS) CHZJ	10.16→		<b>4678-OS</b>			
<b>1.4 TFSI</b> 110 kW (150 PS) CZEA	06.16→		<b>4678-OS</b>			
<b>1.6 TDI</b> 85 kW (115 PS) DDYA	06.16→ 10.18			for cold areas	<b>4529-AP</b> <b>4712-AP</b>	<b>4579-FX</b> <b>4737-FX</b>
<b>2.0 TDI</b> 110 kW (150 PS) DFGA	09.16→			for cold areas	<b>4712-AP</b>	<b>4579-FX</b> <b>4737-FX</b>
<b>2.0 TDI</b> 105 kW (143 PS) CRFC	11.16→			for cold areas	<b>4712-AP</b>	<b>4579-FX</b>





					
<b>Q2 (GAB, GAG)</b>					
<b>2.0 TDI quattro</b> 140 kW (190 PS) DFHA	07.16→		for cold areas	<b>4529-AP</b> <b>4712-AP</b>	<b>4579-FX</b>
<b>2.0 TDI quattro</b> 110 kW (150 PS) DFGA	09.16→		for cold areas	<b>4529-AP</b> <b>4712-AP</b>	<b>4579-FX</b>
<b>2.0 TFSI quattro</b> 140 kW (190 PS) CZPB, DKZA	05.17→			<b>4529-AP</b>	
<b>30 TDI</b> 85 kW (115 PS) DGTE	07.18→			<b>4529-AP</b>	<b>4579-FX</b> <b>4737-FX</b>
<b>30 TFSI</b> 85 kW (116 PS) DKRF	07.18→	<b>4678-OS</b>			
<b>30 TFSI</b> 81 kW (110 PS) DLAA	08.20→	<b>4678-OS</b>			
<b>35 TDI</b> 110 kW (150 PS) DFGA	09.16→			<b>4529-AP</b>	
<b>35 TFSI</b> 110 kW (150 PS) DADA, DPCA	07.18→	<b>4678-OS</b>			
<b>40 TFSI quattro</b> 140 kW (190 PS) DKZA	09.18→			<b>4529-AP</b>	
<b>SQ2 TFSI quattro</b> 221 kW (300 PS) DNUE	08.18→			<b>4529-AP</b>	
<b>Q3 (8UB, 8UG)</b>					
<b>1.4 TFSI</b> 92 kW (125 PS) CZDB	07.16→ 10.18	<b>4678-OS</b>			
<b>1.4 TSI</b> 110 kW (150 PS) CHPB, CZDA, CZEA	10.13→ 10.18	<b>4678-OS</b>		<b>4667-AP</b>	
<b>2.0 TDI</b> 130 kW (177 PS) CFGC	06.11→ 04.15	<b>4502-OX</b>	for cold areas	<b>608-AP</b> <b>9009-AP</b>	<b>4504-FX</b> <b>4735-FX</b> <b>749-AC</b> <b>750-ACC</b>
<b>2.0 TDI</b> 103 kW (140 PS) CFFB, CLJA	09.11→ 10.18	<b>4502-OX</b>	for cold areas	<b>608-AP</b> <b>9009-AP</b>	<b>4504-FX</b> <b>4735-FX</b> <b>749-AC</b> <b>750-ACC</b>
<b>2.0 TDI</b> 100 kW (136 PS) CFFA	09.11→ 10.18	<b>4502-OX</b>	for cold areas	<b>608-AP</b> <b>9009-AP</b>	<b>4504-FX</b> <b>4735-FX</b> <b>749-AC</b> <b>750-ACC</b>
<b>2.0 TDI</b> 100 kW (136 PS) CUVB, DFTB	09.11→ 10.18		for cold areas	<b>608-AP</b> <b>9009-AP</b>	<b>4504-FX</b> <b>4735-FX</b> <b>749-AC</b> <b>750-ACC</b>
<b>2.0 TDI</b> 110 kW (150 PS) CUVC, DFTA	11.14→ 10.18		for cold areas	<b>608-AP</b> <b>9009-AP</b>	<b>4504-FX</b> <b>4735-FX</b> <b>4737-FX</b> <b>749-AC</b> <b>750-ACC</b>
<b>2.0 TDI</b> 110 kW (150 PS) DBBA	11.14→ 10.18		for cold areas	<b>608-AP</b> <b>9009-AP</b>	<b>4735-FX</b> <b>4737-FX</b> <b>749-AC</b> <b>750-ACC</b>
<b>2.0 TDI</b> 88 kW (120 PS) CUVD, DFTC	03.15→ 10.18		for cold areas	<b>608-AP</b> <b>9009-AP</b>	<b>4504-FX</b> <b>4735-FX</b> <b>4737-FX</b>
<b>2.0 TDI</b> 135 kW (184 PS) CUWA, DFUA	05.15→ 10.18		for cold areas	<b>608-AP</b> <b>9009-AP</b>	<b>4504-FX</b> <b>4735-FX</b> <b>4737-FX</b> <b>749-AC</b> <b>750-ACC</b>
<b>2.0 TDI quattro</b> 130 kW (177 PS) CFGC, CLLB	06.11→ 10.18	<b>4502-OX</b>	for cold areas	<b>608-AP</b> <b>9009-AP</b>	<b>4504-FX</b> <b>4735-FX</b> <b>749-AC</b> <b>750-ACC</b>







						
<b>Q3 (8UB, 8UG)</b>						
<b>2.0 TDI quattro</b> 120 kW (163 PS) CFGD	06.11→ 04.15	<b>4502-OX</b>	for cold areas	<b>608-AP</b> <b>9009-AP</b>	<b>4504-FX</b> <b>4735-FX</b>	<b>749-AC</b> <b>750-ACC</b>
<b>2.0 TDI quattro</b> 103 kW (140 PS) CFFB	01.12→ 10.18	<b>4502-OX</b>	for cold areas	<b>608-AP</b> <b>9009-AP</b>	<b>4504-FX</b> <b>4735-FX</b>	<b>749-AC</b> <b>750-ACC</b>
<b>2.0 TDI quattro</b> 110 kW (150 PS) CUVC, DFTA	11.14→ 10.18		for cold areas	<b>608-AP</b> <b>9009-AP</b>	<b>4504-FX</b> <b>4735-FX</b>	<b>749-AC</b> <b>750-ACC</b>
<b>2.0 TDI quattro</b> 135 kW (184 PS) CUWA	11.14→ 10.18		for cold areas	<b>608-AP</b> <b>9009-AP</b>	<b>4504-FX</b> <b>4735-FX</b>	<b>749-AC</b> <b>750-ACC</b>
<b>2.0 TDI quattro</b> 135 kW (184 PS) CYLA	11.14→ 10.18		for cold areas	<b>608-AP</b> <b>9009-AP</b>	<b>4737-FX</b>	<b>749-AC</b> <b>750-ACC</b>
<b>2.0 TDI quattro</b> 135 kW (184 PS) DFUA	11.14→ 10.18		for cold areas	<b>608-AP</b> <b>9009-AP</b>	<b>4504-FX</b>	<b>749-AC</b> <b>750-ACC</b>
<b>2.0 TFSI</b> 147-149 kW (200-203 PS) CCTA	09.14→ 10.18	<b>4297-OS</b>		<b>608-AP</b>		
<b>2.0 TFSI</b> 132 kW (180 PS) CULB	05.15→ 10.18	<b>4297-OS</b>		<b>608-AP</b>		<b>749-AC</b> <b>750-ACC</b>
<b>2.0 TFSI quattro</b> 155 kW (211 PS) CPSA	06.11→ 04.15	<b>4297-OS</b>	for cold areas	<b>608-AP</b> <b>9009-AP</b>		<b>749-AC</b> <b>750-ACC</b>
<b>2.0 TFSI quattro</b> 125 kW (170 PS) CCZC	06.11→ 04.15	<b>4297-OS</b>	for cold areas	<b>608-AP</b> <b>9009-AP</b>		<b>749-AC</b> <b>750-ACC</b>
<b>2.0 TFSI quattro</b> 147-149 kW (200-203 PS) CCTA	09.14→ 10.18	<b>4297-OS</b>		<b>608-AP</b>		
<b>2.0 TFSI quattro</b> 162 kW (220 PS) CULC	11.14→ 10.18	<b>4297-OS</b>		<b>608-AP</b>		<b>749-AC</b> <b>750-ACC</b>
<b>2.0 TFSI quattro</b> 132 kW (180 PS) CULB	11.14→ 10.18	<b>4297-OS</b>		<b>608-AP</b>		<b>749-AC</b> <b>750-ACC</b>
<b>RS 2.5 quattro</b> 250 kW (340 PS) CZGA	05.13→ 10.18			<b>4006-AP</b>		
<b>RS 2.5 quattro</b> 228 kW (310 PS) CTSA	10.13→ 10.18			<b>4006-AP</b>		
<b>RS performance 2.5 quattro</b> 270 kW (367 PS) CZGB	01.15→ 10.18			<b>4006-AP</b>		
<b>Q3 (F3B)</b>						
<b>35 TDI</b> 110 kW (150 PS) DFGA	09.18→			<b>4529-AP</b>	<b>4579-FX</b> <b>4737-FX</b>	
<b>35 TDI quattro</b> 110 kW (150 PS) DFGA	09.18→			<b>4529-AP</b>	<b>4579-FX</b> <b>4737-FX</b>	
<b>35 TFSI</b> 110 kW (150 PS) DPCA	08.18→	<b>4678-OS</b>				
<b>35 TFSI</b> 110 kW (150 PS) CZDA	11.18→	<b>4678-OS</b>				
<b>35 TFSI Mild Hybrid</b> 110 kW (150 PS) DFYA	11.19→	<b>4678-OS</b>				
<b>40 TDI quattro</b> 140 kW (190 PS) DFHA	10.18→			<b>4529-AP</b>	<b>4737-FX</b>	





					
<b>Q3 (F3B)</b>					
<b>40 TFSI quattro</b> 140 kW (190 PS) DKTC	07.18→			<b>4529-AP</b>	
<b>45 TFSI quattro</b> 169 kW (230 PS) DKTA	07.18→			<b>4529-AP</b>	
<b>Q3 Sportback (F3N)</b>					
<b>35 TFSI</b> 110 kW (150 PS) DPCA	09.19→	<b>4678-OS</b>			
<b>35 TFSI</b> 110 kW (150 PS) CZDA	10.19→	<b>4678-OS</b>			
<b>35 TFSI Mild Hybrid</b> 110 kW (150 PS) DFYA	11.19→	<b>4678-OS</b>			
<b>Q5 (8RB)</b>					
<b>2.0 Hybrid quattro</b> 155 kW (211 PS) CHJA	09.12→ 05.16	<b>4297-OS</b>			
<b>2.0 TDI</b> 100 kW (136 PS) CJCB	11.10→ 05.17	<b>4502-OX</b>	<b>4292-AP</b>	→05.12	<b>4541-FP</b>  <b>4211-AC</b> <b>4212-ACC</b>
<b>2.0 TDI</b> 100 kW (136 PS) CSUB	11.10→ 05.17		<b>4292-AP</b>		<b>4211-AC</b> <b>4212-ACC</b>
<b>2.0 TDI</b> 105 kW (143 PS) CJCA	11.10→ 05.13	<b>4502-OX</b>	<b>4292-AP</b>	→05.12	<b>4541-FP</b>  <b>4211-AC</b> <b>4212-ACC</b>
<b>2.0 TDI</b> 110 kW (150 PS) CJCD	05.13→ 05.17	<b>4502-OX</b>	<b>4292-AP</b>		<b>4211-AC</b> <b>4212-ACC</b>
<b>2.0 TDI</b> 110 kW (150 PS) CSUA	05.13→ 05.17		<b>4292-AP</b>		<b>4211-AC</b> <b>4212-ACC</b>
<b>2.0 TDI quattro</b> 125 kW (170 PS) CAHA	11.08→ 09.12	<b>505-OX</b>	<b>4292-AP</b>		<b>4211-AC</b> <b>4212-ACC</b>
<b>2.0 TDI quattro</b> 125 kW (170 PS) CGLB	11.08→ 09.12	<b>4502-OX</b>	<b>4292-AP</b>		<b>4211-AC</b> <b>4212-ACC</b>
<b>2.0 TDI quattro</b> 125 kW (170 PS) CMGA	11.08→ 09.12	<b>4502-OX</b>	<b>4292-AP</b>		<b>4541-FP</b>  <b>4211-AC</b> <b>4212-ACC</b>
<b>2.0 TDI quattro</b> 120 kW (163 PS) CAHB	11.08→ 05.17	<b>505-OX</b>	<b>4292-AP</b>		<b>4556-FP</b>  <b>4211-AC</b> <b>4212-ACC</b>
<b>2.0 TDI quattro</b> 120 kW (163 PS) CGLA, CGLD	11.08→ 05.17	<b>4502-OX</b>	<b>4292-AP</b>		<b>4211-AC</b> <b>4212-ACC</b>
<b>2.0 TDI quattro</b> 120 kW (163 PS) CNHC	11.08→ 05.17	<b>4549-OX</b>	<b>4292-AP</b>		<b>4211-AC</b> <b>4212-ACC</b>
<b>2.0 TDI quattro</b> 105 kW (143 PS) CAGA	08.09→ 05.13	<b>505-OX</b>	<b>4292-AP</b>		<b>4556-FP</b>  <b>4211-AC</b> <b>4212-ACC</b>
<b>2.0 TDI quattro</b> 105 kW (143 PS) CJCA	08.09→ 05.13	<b>4502-OX</b>	<b>4292-AP</b>	→05.12	<b>4541-FP</b>  <b>4211-AC</b> <b>4212-ACC</b>
<b>2.0 TDI quattro</b> 100 kW (136 PS) CAGB	08.09→ 05.17	<b>505-OX</b>	<b>4292-AP</b>		<b>4556-FP</b>  <b>4211-AC</b> <b>4212-ACC</b>
<b>2.0 TDI quattro</b> 100 kW (136 PS) CJCB	08.09→ 05.17	<b>4502-OX</b>	<b>4292-AP</b>	→05.12	<b>4541-FP</b>  <b>4211-AC</b> <b>4212-ACC</b>
<b>2.0 TDI quattro</b> 100 kW (136 PS) CSUB	08.09→ 05.17		<b>4292-AP</b>		<b>4211-AC</b> <b>4212-ACC</b>
<b>2.0 TDI quattro</b> 130 kW (177 PS) CGLC, CMGB	06.12→ 05.17	<b>4502-OX</b>	<b>4292-AP</b>		<b>4211-AC</b> <b>4212-ACC</b>
<b>2.0 TDI quattro</b> 110 kW (150 PS) CJCD	05.13→ 05.17	<b>4502-OX</b>	<b>4292-AP</b>		<b>4211-AC</b> <b>4212-ACC</b>





**A**





					
<b>Q5 (8RB)</b>					
<b>2.0 TDI quattro</b> 110 kW (150 PS) CSUA	05.13→ 05.17			<b>4292-AP</b>	<b>4211-AC</b> <b>4212-ACC</b>
<b>2.0 TDI quattro</b> 140 kW (190 PS) CNHA	11.13→ 05.17	<b>4549-OX</b>		<b>4292-AP</b>	<b>4211-AC</b> <b>4212-ACC</b>
<b>2.0 TFSI Flexfuel quattro</b> 155 kW (211 PS) CPMA	09.12→ 12.13	<b>4297-OS</b>		<b>4292-AP</b>	<b>4211-AC</b> <b>4212-ACC</b>
<b>2.0 TFSI Flexfuel quattro</b> 162 kW (220 PS) CPMB	09.13→ 05.17	<b>4297-OS</b>		<b>4292-AP</b>	<b>4211-AC</b> <b>4212-ACC</b>
<b>2.0 TFSI Hybrid quattro</b> 155 kW (211 PS) CHJA	06.11→ 06.16	<b>4297-OS</b>		<b>4292-AP</b>	
<b>2.0 TFSI quattro</b> 155-164 kW (211-223 PS) CAEB, CDNC	11.08→ 09.12	<b>4297-OS</b>		<b>4292-AP</b>	<b>4211-AC</b> <b>4212-ACC</b>
<b>2.0 TFSI quattro</b> 132 kW (180 PS) CDNB	08.09→ 10.12	<b>4297-OS</b>		<b>4292-AP</b>	<b>4211-AC</b> <b>4212-ACC</b>
<b>2.0 TFSI quattro</b> 165 kW (224 PS) CNCD	06.12→ 05.16	<b>4598-OX</b>		<b>4292-AP</b>	<b>4211-AC</b> <b>4212-ACC</b>
<b>2.0 TFSI quattro</b> 132 kW (180 PS) CNCB	11.12→ 05.17	<b>4598-OX</b>		<b>4292-AP</b>	<b>4211-AC</b> <b>4212-ACC</b>
<b>2.0 TFSI quattro</b> 162 kW (220 PS) CPMB	05.13→ 05.17	<b>4297-OS</b>		<b>4292-AP</b>	<b>4211-AC</b> <b>4212-ACC</b>
<b>2.0 TFSI quattro</b> 169 kW (230 PS) CNCE	08.15→ 05.17			<b>4292-AP</b>	<b>4211-AC</b> <b>4212-ACC</b>
<b>3.0 TDI quattro</b> 176 kW (240 PS) CCWA	11.08→ 05.17	<b>4876-OX</b>		<b>4528-AR</b>	<b>4556-FP</b> <b>4211-AC</b> <b>4212-ACC</b>
<b>3.0 TDI quattro</b> 176 kW (239 PS) CPNB	11.08→ 05.17	<b>4875-OX</b>		<b>4528-AR</b>	<b>4556-FP</b> <b>4211-AC</b> <b>4212-ACC</b>
<b>3.0 TDI quattro</b> 155 kW (211 PS) CCWB	11.08→ 09.12	<b>4876-OX</b>		<b>4528-AR</b>	<b>4556-FP</b> <b>4211-AC</b> <b>4212-ACC</b>
<b>3.0 TDI quattro</b> 180 kW (245 PS) CDUD	06.12→ 05.17	<b>4875-OX</b>		<b>4528-AR</b>	<b>4556-FP</b> <b>4211-AC</b> <b>4212-ACC</b>
<b>3.0 TDI quattro</b> 184 kW (250 PS) CTBC	06.12→ 05.17	<b>4875-OX</b>		<b>4528-AR</b>	<b>4556-FP</b> <b>4211-AC</b> <b>4212-ACC</b>
<b>3.0 TDI quattro</b> 190 kW (258 PS) CTBA	11.13→ 05.17	<b>4875-OX</b>		<b>4528-AR</b>	<b>4556-FP</b> <b>4211-AC</b> <b>4212-ACC</b>
<b>3.0 TFSI quattro</b> 200 kW (272 PS) CTUC, CTVA	06.12→ 05.17	design M&H	<b>4008/3-OX</b>		<b>4211-AC</b> <b>4212-ACC</b>
<b>3.2 FSI quattro</b> 199 kW (270 PS) CALB	11.08→ 12.12	design M&H	<b>4008/3-OX</b>		<b>4211-AC</b> <b>4212-ACC</b>
<b>SQ5 TDI quattro</b> 230 kW (313 PS) CGQB, CVUC	12.12→ 11.15		<b>4875-OX</b>	<b>4528-AR</b>	
<b>SQ5 TDI quattro</b> 240 kW (326 PS) CVUB	04.15→ 05.17		<b>4875-OX</b>	<b>4528-AR</b>	
<b>SQ5 TDI quattro</b> 250 kW (340 PS) DEHA	11.15→ 05.17		<b>4875-OX</b>	<b>4528-AR</b>	
<b>Q5 (FYB, FYG)</b>					
<b>2.0 TDI</b> 110 kW (150 PS) DEUA	01.17→ 11.20			<b>4973-AR</b>	
<b>2.0 TDI</b> 100 kW (136 PS) DEUB	01.17→ 11.20			<b>4973-AR</b>	





					
<b>Q5 (FYB, FYG)</b>					
<b>2.0 TDI quattro</b> 120 kW (163 PS) DETB	06.16→ 08.18			<b>4973-AR</b>	<b>4830-ACC</b>
<b>2.0 TDI quattro</b> 140 kW (190 PS) DESA, DETA	06.16→ 08.18			<b>4973-AR</b>	<b>4541-FP</b> <b>4830-ACC</b>
<b>2.0 TFSI quattro</b> 185 kW (252 PS) DAXB, DAYB	06.16→		FY-H-000 001→	<b>4961-AR</b>	<b>4830-ACC</b>
<b>2.0 TFSI quattro</b> 183 kW (249 PS) DAXC	01.17→ 11.20		FY-H-000 001→	<b>4961-AR</b>	
<b>3.0 TDI quattro</b> 210 kW (286 PS) DCPC	07.17→ 11.20		FY-H-000 001→	<b>4963-AR</b>	
<b>40 TDI Mild Hybrid quattro</b> 150 kW (204 PS) DFBA	11.19→ 11.20		FY-H-000 001→	<b>4961-AR</b>	
<b>40 TDI quattro</b> 140 kW (190 PS) DESA, DETA	10.18→				<b>4541-FP</b>
<b>45 TDI quattro</b> 170 kW (231 PS) DCPE	08.18→ 11.20		FY-H-000 001→	<b>4963-AR</b>	
<b>45 TFSI Mild Hybrid quattro</b> 180 kW (245 PS) DNDA	12.18→		FY-H-000 001→	<b>4961-AR</b>	
<b>50 TDI quattro</b> 210 kW (286 PS) DCPC	03.19→ 11.20		FY-H-000 001→	<b>4963-AR</b>	
<b>50 TFSI e quattro</b> 185 kW (252 PS) DLGA	04.19→		FY-H-000 001→	<b>4961-AR</b>	
<b>50 TFSI e quattro</b> 185 kW (252 PS) DLGA	04.19→ 11.20		FY-H-000 001→	<b>4961-AR</b>	
<b>55 TFSI e quattro</b> 185 kW (252 PS) DLGA	08.19→		FY-H-000 001→	<b>4961-AR</b>	
<b>SQ5 TDI Mild Hybrid quattro</b> 255 kW (347 PS) DEWB	02.19→ 11.20		FY-H-000 001→	<b>4963-AR</b>	
<b>SQ5 TFSI quattro</b> 260 kW (354 PS) CWGD	11.16→		FY-H-000 001→	<b>4963-AR</b>	<b>4830-ACC</b>
<b>Q7 (4LB)</b>					
<b>3.0 TDI quattro</b> 171 kW (233 PS) BUG	03.06→ 05.08		<b>4071-OX</b> <b>4876-OX</b>	<b>4180-AP</b>	<b>4190-FX</b> <b>4533-AC</b> <b>949-ACC</b>
<b>3.0 TDI quattro</b> 155 kW (211 PS) BUN	03.06→ 05.10		<b>4071-OX</b> <b>4876-OX</b>	<b>4180-AP</b>	<b>4190-FX</b> <b>4533-AC</b> <b>949-ACC</b>
<b>3.0 TDI quattro</b> 155 kW (211 PS) CASB	03.06→ 05.10	→4L_8_050765 4L-8-050 766→	<b>4071-OX</b> <b>4876-OX</b>	<b>4180-AP</b>	<b>4190-FX</b> <b>4533-AC</b> <b>949-ACC</b>
<b>3.0 TDI quattro</b> 176 kW (240 PS) CASA	11.07→ 08.15	→4L_8_050765 4L-8-050 766→	<b>4875-OX</b> <b>4071-OX</b> <b>4876-OX</b>	<b>4180-AP</b>	→05.10 06.10→ <b>4190-FX</b> <b>4541-FP</b> <b>4533-AC</b> <b>949-ACC</b>
<b>3.0 TDI quattro</b> 176 kW (240 PS) CCMA	11.07→ 08.15		<b>4875-OX</b> <b>4876-OX</b>	<b>4180-AP</b>	→05.10 06.10→ <b>4190-FX</b> <b>4541-FP</b> <b>4533-AC</b> <b>949-ACC</b>
<b>3.0 TDI quattro</b> 176 kW (240 PS) CJGA, CNRB	11.07→ 08.15		<b>4875-OX</b>	<b>4180-AP</b>	<b>4541-FP</b> <b>4533-AC</b> <b>949-ACC</b>
<b>3.0 TDI quattro</b> 165 kW (224 PS) CATA	06.09→ 05.12		<b>4876-OX</b>	<b>4180-AP</b>	→05.10 06.10→ <b>4190-FX</b> <b>4541-FP</b> <b>4533-AC</b> <b>949-ACC</b>
<b>3.0 TDI quattro</b> 150 kW (204 PS) CJGC, CJMA	05.10→ 08.15		<b>4875-OX</b>	<b>4180-AP</b>	<b>4541-FP</b> <b>4533-AC</b> <b>949-ACC</b>
<b>3.0 TDI quattro</b> 180 kW (245 PS) CJGD, CLZB, CRCA	05.11→ 08.15		<b>4875-OX</b>	<b>4180-AP</b>	<b>4541-FP</b> <b>4533-AC</b> <b>949-ACC</b>
<b>3.0 TFSI quattro</b> 200 kW (272 PS) CJTC, CJWC	05.10→ 08.15	design M&H	<b>4008/3-OX</b>	<b>4180-AP</b>	<b>4533-AC</b> <b>949-ACC</b>







					
<b>Q7 (4LB)</b>					
<b>3.0 TFSI quattro</b> 245 kW (333 PS) CJTB, CJWB, CNA, CTWA	05.10→ 08.15	design M&H	<b>4008/3-OX</b>	<b>4180-AP</b>	<b>4533-AC</b> <b>949-ACC</b>
<b>3.0 TFSI quattro</b> 206 kW (280 PS) CJWE, CTWB	05.11→ 08.15	design M&H	<b>4008/3-OX</b>	<b>4180-AP</b>	<b>4533-AC</b> <b>949-ACC</b>
<b>3.6 FSI quattro</b> 206 kW (280 PS) BHK	08.06→ 05.10		<b>563-OX</b>	<b>4180-AP</b>	<b>4533-AC</b> <b>949-ACC</b>
<b>4.2 FSI quattro</b> 231-257 kW (314-350 PS) BAR	03.06→ 05.10			<b>4180-AP</b>	<b>4533-AC</b> <b>949-ACC</b>
<b>4.2 TDI quattro</b> 240 kW (326 PS) BTR	03.07→ 06.09	→08.08	<b>4876-OX</b> <b>4071-OX</b>	<b>4180-AP</b>	<b>4190-FX</b> <b>4533-AC</b> <b>949-ACC</b>
<b>4.2 TDI quattro</b> 250 kW (340 PS) CCFA	05.09→ 08.15		<b>4876-OX</b>	<b>4180-AP</b>	→05.10 <b>4190-FX</b> <b>4533-AC</b> <b>949-ACC</b>
<b>4.2 TDI quattro</b> 250 kW (340 PS) CCFC	05.09→ 08.15		<b>4876-OX</b>	<b>4180-AP</b>	→05.10 <b>4541-FP</b> <b>4190-FX</b> <b>4533-AC</b> <b>949-ACC</b>
<b>4.2 quattro</b> 231-257 kW (314-350 PS) BAR	03.06→ 12.10			<b>4180-AP</b>	
<b>6.0 TDI quattro</b> 368 kW (500 PS) CCGA	09.08→ 05.14		<b>4876-OX</b>		<b>4533-AC</b> <b>949-ACC</b>
<b>Q7 (4MB, 4MG)</b>					
<b>2.0 TFSI quattro</b> 185 kW (252 PS) CYMC, CYRB	08.15→				<b>4830-ACC</b>
<b>3.0 TDI e-tron quattro</b> 190 kW (258 PS) CVZA	08.15→ 12.19				<b>4784-AC</b> <b>4830-ACC</b>
<b>3.0 TDI quattro</b> 200 kW (272 PS) CRTC	01.15→ 12.19				<b>4784-AC</b> <b>4830-ACC</b>
<b>3.0 TDI quattro</b> 160 kW (218 PS) CRTE, CZZA	05.15→ 12.19				<b>4830-ACC</b>
<b>3.0 TDI quattro</b> 183 kW (249 PS) CVMD	06.15→ 12.19				<b>4784-AC</b> <b>4830-ACC</b>
<b>3.0 TDI quattro</b> 190 kW (258 PS) CUEA	08.15→ 12.19				<b>4830-ACC</b>
<b>3.0 TDI quattro</b> 155 kW (211 PS) CZZB	08.15→ 12.19				<b>4830-ACC</b>
<b>3.0 TFSI quattro</b> 245 kW (333 PS) CREC	01.15→ 12.19		<b>4749-OX</b>		<b>4830-ACC</b>
<b>SQ7 TDI quattro</b> 320 kW (435 PS) CZAC, DMVA	04.16→ 12.19				<b>4830-ACC</b>
<b>QUATTRO (85)</b>					
<b>2.1 20V Turbo</b> 220-225 kW (300-306 PS) KW	05.84→ 07.87		<b>073-OS</b>	<b>078-AP</b>	<b>171-FP</b>
<b>2.1 Turbo</b> 147 kW (200 PS) GV, WR	07.80→ 07.87		<b>073-OS</b> <b>529-OS</b>	<b>125-AP</b>	<b>171-FP</b>
<b>2.1 Turbo quattro</b> 118-119 kW (160-162 PS) WX	02.82→ 07.89		<b>073-OS</b> <b>529-OS</b>	<b>125-AP</b>	<b>171-FP</b>
<b>2.2 20V Turbo</b> 162 kW (220 PS) RR	08.89→ 07.91		<b>073-OS</b> <b>529-OS</b>	<b>125-AP</b>	<b>171-FP</b>
<b>2.2 Turbo</b> 147 kW (200 PS) MB	08.87→ 07.89			<b>125-AP</b>	
<b>2.2 quattro</b> 82-89 kW (112-121 PS) JT	12.84→ 07.87		<b>073-OS</b> <b>529-OS</b>	<b>125-AP</b>	<b>171-FP</b>





					
<b>QUATTRO (85)</b>					
<b>2.2 quattro</b> 100 kW (136 PS) HY, KV	12.84→ 07.87	<b>073-OS</b> <b>529-OS</b>		<b>125-AP</b>	<b>171-FP</b>
<b>R8 (422, 423)</b>					
<b>4.2 FSI quattro</b> 309 kW (420 PS) BYH	04.07→ 09.10				<b>972-FP</b>
<b>4.2 FSI quattro</b> 316 kW (430 PS) CNDA	07.10→ 07.15				<b>972-FP</b>
<b>5.2 FSI quattro</b> 386 kW (525 PS) BUJ, CTYA	04.09→ 07.15				<b>972-FP</b>
<b>5.2 FSI quattro</b> 404 kW (549 PS) CTPA	05.12→ 07.15				<b>972-FP</b>
<b>R8 (4S3, 4SP)</b>					
<b>5.2 FSI quattro</b> 397 kW (540 PS) CSPB	07.15→				<b>972-FP</b>
<b>R8 Spyder (427, 429)</b>					
<b>4.2 FSI quattro</b> 316 kW (430 PS) CNDA	09.10→ 07.15				<b>972-FP</b>
<b>5.2 FSI quattro</b> 386 kW (525 PS) BUJ, CTYA	02.10→ 07.15				<b>972-FP</b>
<b>5.2 FSI quattro</b> 412 kW (560 PS) CMPA	11.11→ 07.15				<b>972-FP</b>
<b>TT (8J3)</b>					
<b>1.8 TFSI</b> 118 kW (160 PS) CDA A	06.08→ 06.14	<b>4297-OS</b>		<b>608-AP</b>	<b>971-FP</b> <b>750-ACC</b>
<b>2.0 TDI quattro</b> 125 kW (170 PS) CBBB	06.08→ 06.14	<b>505-OX</b>	for cold areas	<b>608-AP</b> <b>9009-AP</b>	<b>4108-FC</b> <b>750-ACC</b>
<b>2.0 TDI quattro</b> 125 kW (170 PS) CFGB	06.08→ 06.14	<b>4502-OX</b>		<b>608-AP</b>	<b>4108-FC</b> <b>750-ACC</b>
<b>2.0 TFSI</b> 147 kW (200 PS) BPY, BWA	08.06→ 06.10	<b>690/3-OX</b>		<b>4006-AP</b> <b>4070-AP</b>	<b>971-FP</b> <b>750-ACC</b>
<b>2.0 TFSI</b> 147-149 kW (200-203 PS) CCTA	08.06→ 06.10	<b>4297-OS</b>		<b>4006-AP</b> <b>608-AP</b>	<b>971-FP</b> <b>750-ACC</b>
<b>2.0 TFSI</b> 155 kW (211 PS) CESA	05.10→ 06.14	<b>4297-OS</b>		<b>4006-AP</b> <b>608-AP</b>	<b>971-FP</b> <b>750-ACC</b>
<b>2.0 TFSI quattro</b> 147 kW (200 PS) CCZA	06.08→ 06.10	<b>4297-OS</b>		<b>4006-AP</b> <b>608-AP</b>	<b>971-FP</b> <b>750-ACC</b>
<b>2.0 TFSI quattro</b> 147-149 kW (200-203 PS) CCTA	06.08→ 06.10			<b>4006-AP</b>	<b>971-FP</b> <b>750-ACC</b>
<b>2.0 TFSI quattro</b> 155 kW (211 PS) CESA, CETA	05.10→ 06.14	<b>4297-OS</b>		<b>4006-AP</b> <b>608-AP</b>	<b>971-FP</b> <b>750-ACC</b>
<b>2.0 TTS quattro</b> 200 kW (272 PS) CDLB	05.08→ 06.14	<b>4297-OS</b>		<b>4006-AP</b> <b>4070-AP</b>	<b>971-FP</b> <b>750-ACC</b>
<b>2.0 TTS quattro</b> 195 kW (265 PS) CDLA, CDMA	05.08→ 06.14	<b>4297-OS</b>		<b>4006-AP</b> <b>4070-AP</b>	<b>971-FP</b> <b>750-ACC</b>
<b>2.5 RS quattro</b> 250 kW (340 PS) CEPA	07.09→ 06.14			<b>4006-AP</b>	
<b>2.5 RS quattro</b> 265 kW (360 PS) CEPB	05.11→ 06.14			<b>4006-AP</b>	

						
<b>TT (8J3)</b>						
<b>3.2 V6 quattro</b> 184-186 kW (250-253 PS) BUB	08.06→ 06.10	<b>505-OX</b>	<b>4006-AP</b>	with integrated pressure regulator (4bar)	<b>4289-FP</b>	<b>725-ACC</b>
<b>3.2 V6 quattro</b> 184 kW (250 PS) CBRA	08.06→ 06.10					<b>725-ACC</b>
<b>TT (8N3)</b>						
<b>1.8 T</b> 132-134 kW (180-182 PS) AJQ, APP, ATC, AUQ, AWP	10.98→ 06.06	<b>529-OS</b>	<b>503-AP</b>		<b>419-FP</b>	<b>725-ACC</b>
<b>1.8 T</b> 110 kW (150 PS) AUM	09.02→ 06.06	<b>529-OS</b>	<b>503-AP</b>		<b>419-FP</b>	<b>725-ACC</b>
<b>1.8 T</b> 120 kW (163 PS) BVP	09.05→ 06.06	<b>529-OS</b>	<b>503-AP</b>		<b>419-FP</b>	<b>725-ACC</b>
<b>1.8 T</b> 140 kW (190 PS) BVR	09.05→ 06.06	<b>529-OS</b>	<b>503-AP</b>		<b>419-FP</b>	<b>725-ACC</b>
<b>1.8 T quattro</b> 132 kW (180 PS) AJQ, ARY, ATC, AUQ	10.98→ 06.06	<b>529-OS</b>	<b>503-AP</b>		<b>419-FP</b>	<b>725-ACC</b>
<b>1.8 T quattro</b> 165-168 kW (224-228 PS) APX, BAM, BEA	10.98→ 06.06	<b>529-OS</b>	<b>503-AP</b>		<b>419-FP</b>	<b>725-ACC</b>
<b>1.8 T quattro</b> 180 kW (245 PS) BFV	03.05→ 06.06	<b>529-OS</b>	<b>503-AP</b>		<b>419-FP</b>	<b>725-ACC</b>
<b>1.8 T quattro</b> 140 kW (190 PS) BVR	09.05→ 06.06	<b>529-OS</b>	<b>503-AP</b>		<b>419-FP</b>	<b>725-ACC</b>
<b>3.2 VR6 quattro</b> 184 kW (250 PS) BHE	07.03→ 06.06	<b>505-OX</b>	<b>4006-AP</b> <b>503-AP</b>		<b>419-FP</b>	<b>725-ACC</b>
<b>3.2 VR6 quattro</b> 184 kW (250 PS) BPF	07.03→ 06.06		<b>4006-AP</b> <b>503-AP</b>		<b>419-FP</b>	<b>725-ACC</b>
<b>TT (FV3, FVP)</b>						
<b>1.8 TFSI</b> 132 kW (180 PS) CJSA, CJSB	07.15→ 08.18		<b>4529-AP</b>			<b>4682-AC</b>
<b>2.0 TDI</b> 135 kW (184 PS) CUNA	07.14→		for cold areas <b>4529-AP</b> <b>4712-AP</b>		<b>4579-FX</b>	<b>4682-AC</b>
<b>2.0 TDI quattro</b> 135 kW (184 PS) CUNA	01.17→		for cold areas <b>4529-AP</b> <b>4712-AP</b>		<b>4579-FX</b>	
<b>2.0 TFSI</b> 169 kW (230 PS) CHHC	07.14→		<b>4529-AP</b>			<b>4682-AC</b>
<b>2.0 TFSI quattro</b> 169 kW (230 PS) CHHC	07.14→		<b>4529-AP</b>			<b>4682-AC</b>
<b>2.0 TFSI quattro</b> 162 kW (220 PS) CNTC	04.15→		<b>4529-AP</b>			
<b>2.0 TTS quattro</b> 228 kW (310 PS) CJXG	11.14→		<b>4529-AP</b>			<b>4682-AC</b>
<b>2.0 TTS quattro</b> 210 kW (286 PS) CJXF	02.15→		<b>4529-AP</b>			<b>4682-AC</b>
<b>2.0 TTS quattro</b> 215 kW (292 PS) CYFB	07.15→		<b>4529-AP</b>			<b>4682-AC</b>
<b>2.0 TTS quattro</b> 225 kW (306 PS) DNUF	08.18→		<b>4529-AP</b>			
<b>40 TFSI</b> 145 kW (197 PS) DKZB	07.18→		<b>4529-AP</b>			
<b>45 TFSI</b> 180 kW (245 PS) DKTB	07.18→		<b>4529-AP</b>			
<b>45 TFSI quattro</b> 180 kW (245 PS) DKTB	07.18→		<b>4529-AP</b>			





							
<b>TT Roadster (8J9)</b>							
<b>1.8 TFSI</b> 118 kW (160 PS) CDA	06.08→ 06.14	<b>4297-OS</b>		<b>608-AP</b>	<b>971-FP</b>	<b>750-ACC</b>	
<b>2.0 TDI quattro</b> 125 kW (170 PS) CBBB	06.08→ 06.14	<b>505-OX</b>	for cold areas	<b>608-AP</b> <b>9009-AP</b>	<b>4108-FC</b>	<b>750-ACC</b>	
<b>2.0 TDI quattro</b> 125 kW (170 PS) CFGB	06.08→ 06.14	<b>4502-OX</b>		<b>608-AP</b>	<b>4108-FC</b>	<b>750-ACC</b>	
<b>2.0 TFSI</b> 147 kW (200 PS) BPY, BWA	03.07→ 06.10	<b>690/3-OX</b>		<b>4006-AP</b> <b>4070-AP</b>	<b>971-FP</b>	<b>750-ACC</b>	
<b>2.0 TFSI</b> 147-149 kW (200-203 PS) CCTA	03.07→ 06.10	<b>4297-OS</b>		<b>4006-AP</b> <b>608-AP</b>	<b>971-FP</b>	<b>750-ACC</b>	
<b>2.0 TFSI</b> 155 kW (211 PS) CESA	05.10→ 06.14	<b>4297-OS</b>		<b>4006-AP</b> <b>608-AP</b>	<b>971-FP</b>	<b>750-ACC</b>	
<b>2.0 TFSI quattro</b> 147 kW (200 PS) CCZA	06.08→ 06.10	<b>4297-OS</b>		<b>4006-AP</b> <b>608-AP</b>	<b>971-FP</b>	<b>750-ACC</b>	
<b>2.0 TFSI quattro</b> 147-149 kW (200-203 PS) CCTA	06.08→ 06.10			<b>4006-AP</b>	<b>971-FP</b>	<b>750-ACC</b>	
<b>2.0 TFSI quattro</b> 155 kW (211 PS) CESA, CETA	05.10→ 06.14	<b>4297-OS</b>		<b>4006-AP</b> <b>608-AP</b>	<b>971-FP</b>	<b>750-ACC</b>	
<b>2.0 TTS quattro</b> 200 kW (272 PS) CDLB	05.08→ 06.14	<b>4297-OS</b>		<b>4006-AP</b> <b>4070-AP</b>	<b>971-FP</b>	<b>750-ACC</b>	
<b>2.0 TTS quattro</b> 195 kW (265 PS) CDLA, CDMA	05.08→ 06.14	<b>4297-OS</b>		<b>4006-AP</b> <b>4070-AP</b>	<b>971-FP</b>	<b>750-ACC</b>	
<b>2.5 RS quattro</b> 250 kW (340 PS) CEPA	07.09→ 06.14			<b>4006-AP</b>			
<b>2.5 RS quattro</b> 265 kW (360 PS) CEPB	03.12→ 06.14			<b>4006-AP</b>			
<b>3.2 V6 quattro</b> 184-186 kW (250-253 PS) BUB	03.07→ 06.10	<b>505-OX</b>		<b>4006-AP</b>	with integrated pressure regulator (4bar)	<b>4289-FP</b>	<b>725-ACC</b>
<b>3.2 V6 quattro</b> 184 kW (250 PS) CBRA	03.07→ 06.10						<b>725-ACC</b>
<b>TT Roadster (8N9)</b>							
<b>1.8 T</b> 132-134 kW (180-182 PS) AJQ, APP, ATC, AUQ, AWP	10.99→ 06.06	<b>529-OS</b>		<b>503-AP</b>	<b>419-FP</b>	<b>725-ACC</b>	
<b>1.8 T</b> 110 kW (150 PS) AUM	01.01→ 06.06	<b>529-OS</b>		<b>503-AP</b>	<b>419-FP</b>	<b>725-ACC</b>	
<b>1.8 T</b> 140 kW (190 PS) BVR	09.05→ 06.06	<b>529-OS</b>		<b>503-AP</b>	<b>419-FP</b>	<b>725-ACC</b>	
<b>1.8 T</b> 120 kW (163 PS) BVP	09.05→ 06.06	<b>529-OS</b>		<b>503-AP</b>	<b>419-FP</b>	<b>725-ACC</b>	
<b>1.8 T quattro</b> 165-168 kW (224-228 PS) APX, BAM, BEA	10.99→ 06.06	<b>529-OS</b>		<b>503-AP</b>	<b>419-FP</b>	<b>725-ACC</b>	
<b>1.8 T quattro</b> 132 kW (180 PS) AJQ, ARY, AUQ	02.00→ 06.06	<b>529-OS</b>		<b>503-AP</b>	<b>419-FP</b>	<b>725-ACC</b>	
<b>1.8 T quattro</b> 165-168 kW (224-228 PS) AMU, BEA	09.00→ 06.06			<b>503-AP</b>			
<b>1.8 T quattro</b> 140 kW (190 PS) BVR	09.05→ 06.06	<b>529-OS</b>		<b>503-AP</b>	<b>419-FP</b>	<b>725-ACC</b>	
<b>3.2 VR6 quattro</b> 184 kW (250 PS) BHE	07.03→ 06.06	<b>505-OX</b>		<b>4006-AP</b> <b>503-AP</b>	<b>419-FP</b>	<b>725-ACC</b>	
<b>3.2 VR6 quattro</b> 184 kW (250 PS) BPF	07.03→ 06.06			<b>4006-AP</b> <b>503-AP</b>	<b>419-FP</b>	<b>725-ACC</b>	











					
<b>TT Roadster (FV9, FVR)</b>					
<b>1.8 TFSI</b> 132 kW (180 PS) CJSA, CJSB	07.15→ 08.18			<b>4529-AP</b>	<b>4682-AC</b>
<b>2.0 TDI</b> 135 kW (184 PS) CUNA	11.14→		for cold areas	<b>4529-AP</b> <b>4712-AP</b>	<b>4579-FX</b> <b>4682-AC</b>
<b>2.0 TDI quattro</b> 135 kW (184 PS) CUNA	01.17→		for cold areas	<b>4529-AP</b> <b>4712-AP</b>	<b>4579-FX</b>
<b>2.0 TFSI</b> 169 kW (230 PS) CHHC	11.14→			<b>4529-AP</b>	<b>4682-AC</b>
<b>2.0 TFSI quattro</b> 169 kW (230 PS) CHHC	11.14→			<b>4529-AP</b>	<b>4682-AC</b>
<b>2.0 TFSI quattro</b> 162 kW (220 PS) CNTC	04.15→			<b>4529-AP</b>	
<b>2.0 TTS quattro</b> 228 kW (310 PS) CJXG	11.14→			<b>4529-AP</b>	<b>4682-AC</b>
<b>2.0 TTS quattro</b> 210 kW (286 PS) CJXF	02.15→			<b>4529-AP</b>	<b>4682-AC</b>
<b>2.0 TTS quattro</b> 225 kW (306 PS) DNUF	08.18→			<b>4529-AP</b>	
<b>40 TFSI</b> 145 kW (197 PS) DKZB	07.18→			<b>4529-AP</b>	
<b>45 TFSI</b> 180 kW (245 PS) DKTB	07.18→			<b>4529-AP</b>	
<b>45 TFSI quattro</b> 180 kW (245 PS) DKTB	07.18→			<b>4529-AP</b>	
<b>V8 (441, 442, 4C2, 4C8)</b>					
<b>3.6 quattro</b> 180-184 kW (245-250 PS) PT	10.88→ 02.94				<b>273-FP</b>
<b>3.6 quattro</b> 180-184 kW (245-250 PS) PT	04.93→ 02.94				<b>273-FP</b>
<b>4.2 quattro</b> 206 kW (280 PS) ABH	10.91→ 02.94				<b>273-FP</b>
<b>Q5 Van (8RB)</b>					
<b>3.0 TDI quattro</b> 176 kW (240 PS) CCWA	11.08→ 04.13		<b>4876-OX</b>		
<b>Q7 Van (4LB)</b>					
<b>3.0 TDI quattro</b> 155 kW (211 PS) BUN	03.06→ 05.10		<b>4876-OX</b>		
<b>3.0 TDI quattro</b> 155 kW (211 PS) CASB	03.06→ 05.10	4L-8-050 766→	<b>4876-OX</b>		
<b>3.0 TDI quattro</b> 171 kW (233 PS) BUG	03.06→ 05.08		<b>4876-OX</b>		
<b>3.0 TDI quattro</b> 176 kW (240 PS) CASA	11.07→ 05.12	4L-8-050 766→	<b>4876-OX</b>		
<b>3.0 TDI quattro</b> 176 kW (240 PS) CCMA	11.07→ 05.12		<b>4876-OX</b>		
<b>4.2 TDI quattro</b> 240 kW (326 PS) BTR	03.07→ 06.09		<b>4876-OX</b>		
<b>4.2 TDI quattro</b> 250 kW (340 PS) CCFA, CCFC	03.07→ 08.15		<b>4876-OX</b>		
<b>6.0 TDI quattro</b> 368 kW (500 PS) CCGA	09.08→ 05.14		<b>4876-OX</b>		

					
<b>A4 B6 (8E2)</b>					
2.4 125 kW (170 PS) BDV	01.04→ 07.05	<b>350-OS</b>			
3.0 quattro 160 kW (218 PS) BBJ	02.03→ 07.05	<b>350-OS</b>			
<b>A4 B7 (8YC)</b>					
3.0 quattro 160 kW (218 PS) BBJ	07.05→ 09.08	<b>350-OS</b>			
<b>A4L B9 (868, 86L)</b>					
35 TFSI 110 kW (150 PS) CVNA	09.17→	<b>4678-OS</b>			
40 TFSI 140 kW (190 PS) CWNA	09.16→		<b>4962-AR</b>		
45 TFSI quattro 185 kW (252 PS) CWPA, DKWA	09.16→		<b>4962-AR</b>		
<b>A6 C5 (4Y8)</b>					
2.4 121 kW (165 PS) APS	09.99→ 12.05	<b>350-OS</b>			
2.4 125 kW (170 PS) BDV	06.02→ 12.05	<b>350-OS</b>			
2.8 140 kW (190 PS) ATX	09.00→ 07.05	<b>350-OS</b>			
<b>A6L C6 (4Z8)</b>					
2.7 TDI 140 kW (190 PS) CANA	08.09→ 12.12	<b>4876-OX</b>			
3.0 160 kW (218 PS) BBJ	03.05→ 12.06	<b>350-OS</b>			
3.0 quattro 160 kW (218 PS) BBJ	03.05→ 12.06	<b>350-OS</b>			
<b>A6L C7 (4X8, 4XL)</b>					
2.0 TFSI 132 kW (179 PS) CDNB	01.12→ 12.16	<b>4297-OS</b>			

**A**

					
<b>1000-Series MK II</b>					
<b>1300 GT</b>	01.70→ 12.74	01.74→	<b>099-OS</b>		
<b>ALLEGRO I Estate (ADO 67)</b>					
<b>1.3 43 kW (58 PS) 12 L</b>	08.75→ 03.82		<b>099-OS</b>		
<b>ALLEGRO I Hatchback (ADO 67)</b>					
<b>1.3 43 kW (58 PS) 12 L</b>	01.75→ 10.79		<b>099-OS</b>		
<b>1.3 39-54 kW (53-73 PS) 12 H</b>	01.79→ 10.83		<b>099-OS</b>		
<b>MAESTRO Fastback (XC)</b>					
<b>1.3 39-54 kW (53-73 PS) 12 H, 12 H999AA, 12 HC32</b>	03.83→ 08.85		<b>850-OS</b>		
<b>1.3 LS 39-54 kW (53-73 PS) 12 H</b>	03.83→ 08.90		<b>850-OS</b>		
<b>1.6 59 kW (80 PS) 16 H956AK</b>	03.83→ 10.84		<b>510-OS</b>		
<b>1.6 MG 72 kW (98 PS) 16 HA03AL</b>	03.83→ 08.85		<b>510-OS</b>		
<b>METRO I Fastback (XF)</b>					
<b>1.0 28-41 kW (38-56 PS) 99 H</b>	10.80→ 04.90		<b>099-OS</b>		
<b>1.3 52 kW (71 PS) 12 H996AA</b>	10.80→ 12.85		<b>099-OS</b>		
<b>1.3 46-51 kW (63-69 PS) 12 HL</b>	10.80→ 12.83		<b>099-OS</b>		
<b>1.3 L,HLE,S 39-54 kW (53-73 PS) 12 H</b>	10.80→ 04.90		<b>099-OS</b>		
<b>1.3 Surf 44 kW (60 PS) 12 HC21AA</b>	11.85→ 04.90		<b>099-OS</b>		
<b>MONTEGO (XE)</b>					
<b>1.6 LS,HL 61 kW (83 PS) 16 HC37</b>	04.84→ 08.88		<b>510-OS</b>		
<b>2.0 Mayfair 83 kW (113 PS) 20 H(EFI)</b>	04.84→ 08.88			<b>032-FP</b> <b>632-FP</b> (P)	
<b>2.0 Turbo 110 kW (150 PS) 20 HC85</b>	04.84→ 08.88		<b>850-OS</b>		
<b>MONTEGO Estate (XE)</b>					
<b>1.6 LS 61 kW (83 PS) 16 HC37</b>	10.84→ 08.88		<b>510-OS</b>		
<b>2.0 HLI 69-83 kW (94-113 PS) 20 H</b>	10.84→ 09.92			<b>032-FP</b> <b>632-FP</b> (P)	

  					
<b>Y10</b>					
<b>1.0 33 kW (45 PS)</b> 156 A2.000	03.85→ 10.95				<b>074-FP</b>
<b>1.0 38-41 kW (52-56 PS)</b> 156A.000	03.85→ 10.95				<b>074-FP</b>
<b>1.0 Cat 33 kW (45 PS)</b> 156A2.246	10.87→ 10.95			→02.89	<b>074-FP</b>



**B**

<b>BLITZ</b>							
<b>1.8 49 kW (67 PS) N18Z</b>	08.69→ 10.87	01.70→09.75	<b>099-OS</b>				
<b>MIDI Bus</b>							
<b>1.8 56-63 kW (76-86 PS) 4ZB1</b>	09.84→ 05.88		<b>105-OS</b>				
<b>2.0 60-62 kW (82-84 PS) 4ZC1</b>	09.84→ 08.92		<b>146-OS</b>				
<b>2.0 60-62 kW (82-84 PS) 4ZC1</b>	06.88→ 08.92		<b>105-OS</b>				
<b>2.0 4x4 60-62 kW (82-84 PS) 4ZC1</b>	09.84→ 08.92		<b>146-OS</b>				
<b>2.0 TD 51 kW (69 PS) 20DIE</b>	09.84→ 08.92		<b>146-OS</b>				
<b>2.2 D 4WD 45 kW (61 PS) 22DIE, 4FD1</b>	09.84→ 08.92		<b>105-OS</b>				
<b>MIDI Van</b>							
<b>0.9 29-30 kW (39-41 PS) CD</b>	07.86→ 06.90		<b>105-OS</b>				
<b>1.0 All-wheel Drive 34 kW (46 PS) CB</b>	07.86→ 10.88		<b>105-OS</b>				
<b>1.8 56-63 kW (76-86 PS) 4ZB1</b>	09.84→ 05.88		<b>105-OS</b>				
<b>2.0 60-62 kW (82-84 PS) 4ZC1</b>	06.88→ 08.92		<b>105-OS</b>				
<b>2.0 4WD 60-62 kW (82-84 PS) 4ZC1</b>	06.88→ 08.92		<b>105-OS</b>				
<b>2.0 D 42 kW (57 PS) 20DIE</b>	08.84→ 05.88		<b>146-OS</b>				
<b>2.0 TD 51 kW (69 PS) 20DIE</b>	06.88→ 08.92		<b>146-OS</b>				
<b>2.2 D 45 kW (61 PS) 4FD1</b>	06.88→ 08.92		<b>105-OS</b>				
<b>2.2 D 4WD 45 kW (61 PS) 4FD1</b>	06.88→ 08.92		<b>105-OS</b>				



**B**

MULSANNE					
6.7 127-245 kW (173-333 PS) L 410 l	10.86→ 09.89			171-FP	

**B**



FREECLIMBER					
2.0 95 kW (129 PS) BMW M20 B20	12.90→ 12.93			090-AP	
2.0 Cat 95 kW (129 PS) BMW M20 B20 Kat	12.90→ 12.93			090-AP	
2.7 95 kW (129 PS) BMW M20 B27	06.89→ 12.93			090-AP	
FREECLIMBER 2					
1.6 73 kW (100 PS) BMW 161 E1	03.92→ 12.99			090-AP	











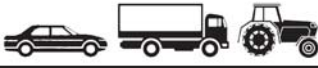



**B**







TYPE 3 Convertible					
3.0 i 150 kW (204 PS) C 30 SEJ	01.91→ 06.92			197-AP	
4.0 i 200 kW (272 PS) C 40 TEE	01.91→ 06.92			197-AP	



**B**

						
<b>1 (E81)</b>						
<b>116 d</b> 66-150 kW (90-204 PS) N47 D20 A, N47 D20 C	11.08→ 12.11		<b>4874-OX</b>	<b>4480-AP</b>	<b>4660-FP</b>	<b>769-AC</b> <b>4200-ACC</b>
<b>116 d</b> 66-150 kW (90-204 PS) N47 D20 A, N47 D20 C	01.11→ 12.11		<b>4874-OX</b>	<b>4480-AP</b>	<b>4660-FP</b>	<b>769-AC</b> <b>4200-ACC</b>
<b>116 i</b> 89-90 kW (121-122 PS) N43 B16 AA	03.07→ 12.11		<b>661-OX</b>	<b>4009-AR</b>		<b>769-AC</b> <b>4200-ACC</b>
<b>116 i</b> 85 kW (115 PS) N45 B16 A	09.07→ 12.11		<b>661-OX</b>	<b>4009-AR</b>		<b>769-AC</b> <b>4200-ACC</b>
<b>116 i</b> 90-125 kW (122-170 PS) N43 B20 A	11.08→ 12.11			<b>4009-AR</b>	<b>4521-FP</b>	
<b>118 d</b> 66-150 kW (90-204 PS) N47 D20 A, N47 D20 C	09.06→ 12.11		<b>4874-OX</b> <b>628-OX</b>	<b>4480-AP</b>	<b>4660-FP</b>	<b>769-AC</b> <b>4200-ACC</b>
<b>118 d</b> 66-150 kW (90-204 PS) N47 D20 A, N47 D20 C	09.06→ 12.11		<b>4874-OX</b> <b>628-OX</b>	<b>4480-AP</b>	<b>4660-FP</b>	<b>769-AC</b> <b>4200-ACC</b>
<b>118 i</b> 90-125 kW (122-170 PS) N43 B20 A	09.06→ 12.11		<b>661-OX</b>	<b>994-AR</b>	<b>4521-FP</b>	<b>769-AC</b> <b>4200-ACC</b>
<b>118 i</b> 95-125 kW (129-170 PS) N46 B20 B	09.06→ 12.11		<b>661-OX</b>	<b>994-AR</b>	<b>4521-FP</b>	<b>769-AC</b> <b>4200-ACC</b>
<b>118 i</b> 95-125 kW (129-170 PS) N46 B20 B	09.06→ 02.08			<b>994-AR</b>		
<b>120 d</b> 66-150 kW (90-204 PS) N47 D20 A, N47 D20 C	03.07→ 12.11		<b>4874-OX</b>	<b>4480-AP</b>	<b>4660-FP</b>	<b>769-AC</b> <b>4200-ACC</b>
<b>120 d</b> 66-150 kW (90-204 PS) N47 D20 A, N47 D20 C	03.07→ 12.11		<b>4874-OX</b>	<b>4480-AP</b>	<b>4660-FP</b>	<b>769-AC</b> <b>4200-ACC</b>
<b>120 d</b> 66-150 kW (90-204 PS) N47 D20 A, N47 D20 C	03.07→ 12.11		<b>4874-OX</b>	<b>4480-AP</b>		
<b>120 i</b> 90-125 kW (122-170 PS) N43 B20 A	03.07→ 09.12		<b>661-OX</b>	<b>4009-AR</b>	<b>4521-FP</b>	<b>769-AC</b> <b>4200-ACC</b>
<b>120 i</b> 95-125 kW (129-170 PS) N46 B20 B, N46 B20 C	03.07→ 12.11		<b>661-OX</b>	<b>4009-AR</b>	<b>4521-FP</b>	<b>769-AC</b> <b>4200-ACC</b>
<b>120 i</b> 90-125 kW (122-170 PS) N43 B20 A	03.07→ 12.11		<b>661-OX</b>	<b>4009-AR</b>	<b>4521-FP</b>	<b>769-AC</b> <b>4200-ACC</b>
<b>123 d</b> 150-160 kW (204-218 PS) N47 D20 B, N47 D20 D	03.07→ 12.11		<b>4874-OX</b>	<b>4480-AP</b>	<b>4660-FP</b>	<b>769-AC</b> <b>4200-ACC</b>
<b>130 i</b> 155-200 kW (211-272 PS) N52 B30 A, N52 B30 B, N52 B30 BF	09.06→ 12.11		<b>4010-OX</b>	<b>4034-AR</b>	<b>4521-FP</b>	<b>769-AC</b> <b>4200-ACC</b>
<b>130 i</b> 155-200 kW (211-272 PS) N52 B30 A, N52 B30 B, N52 B30 BF	09.06→ 12.11		<b>4010-OX</b>	<b>4034-AR</b>	<b>4521-FP</b>	<b>769-AC</b> <b>4200-ACC</b>
<b>1 (E82)</b>						
<b>118i 2.0 16V</b> 90-125 kW (122-170 PS) N43 B20 A	09.07→		<b>661-OX</b>	<b>994-AR</b>		<b>769-AC</b> <b>4200-ACC</b>
<b>128i 3.0 24V</b> 190-195 kW (258-265 PS) N51 B30	09.07→			<b>4034-AR</b>		<b>769-AC</b> <b>4200-ACC</b>
<b>1 (E87)</b>						
<b>116 d</b> 66-150 kW (90-204 PS) N47 D20 A, N47 D20 C	03.09→ 06.11		<b>4874-OX</b>	<b>4480-AP</b>		<b>769-AC</b> <b>4200-ACC</b>
<b>116 d</b> 66-150 kW (90-204 PS) N47 D20 C	01.11→ 12.11		<b>4874-OX</b>	<b>4480-AP</b>		<b>769-AC</b> <b>4200-ACC</b>





						
<b>1 (E87)</b>						
<b>116 i</b> 89-90 kW (121-122 PS) N43 B16 AA	09.07→ 06.11		<b>661-OX</b>	<b>4009-AR</b>		<b>769-AC</b> <b>4200-ACC</b>
<b>116 i</b> 90-125 kW (122-170 PS) N43 B20 A	01.09→ 06.11			<b>994-AR</b>	<b>4521-FP</b>	
<b>118 d</b> 85-120 kW (116-163 PS) M47 D20 (204D4)	06.04→ 02.07			<b>913-AR</b>		
<b>118 d</b> 66-150 kW (90-204 PS) N47 D20 A, N47 D20 C	03.07→ 06.11		<b>4874-OX</b>	<b>4480-AP</b>		
<b>118 d</b> 66-150 kW (90-204 PS) N47 D20 A, N47 D20 C	03.07→ 06.11		<b>4874-OX</b>	<b>4480-AP</b>		
<b>118 i</b> 95-125 kW (129-170 PS) N46 B20 B	07.04→ 02.07			<b>994-AR</b>		
<b>118 i</b> 90-125 kW (122-170 PS) N43 B20 A	09.06→ 06.11		<b>661-OX</b>	<b>994-AR</b>	<b>4521-FP</b>	<b>769-AC</b> <b>4200-ACC</b>
<b>118 i</b> 95-125 kW (129-170 PS) N46 B20 B	10.06→ 06.11			<b>994-AR</b>		
<b>118 i</b> 90-125 kW (122-170 PS) N43 B20 A	03.07→ 12.07		<b>661-OX</b>	<b>994-AR</b>	<b>4521-FP</b>	<b>769-AC</b> <b>4200-ACC</b>
<b>120 d</b> 85-120 kW (116-163 PS) M47 D20 (204D4)	06.04→ 02.07		<b>628-OX</b>		<b>4660-FP</b>	<b>769-AC</b> <b>4200-ACC</b>
<b>120 d</b> 66-145 kW (90-197 PS) N47 D20 A	03.07→ 06.11		<b>628-OX</b>	<b>4480-AP</b>	<b>4660-FP</b>	<b>769-AC</b> <b>4200-ACC</b>
<b>120 d</b> 66-150 kW (90-204 PS) N47 D20 A, N47 D20 C	03.07→ 06.11		<b>4874-OX</b>	<b>4480-AP</b>	<b>4660-FP</b>	<b>769-AC</b> <b>4200-ACC</b>
<b>120 d</b> 66-145 kW (90-197 PS) N47 D20 A	03.07→ 10.10		<b>4874-OX</b>	<b>4480-AP</b>		
<b>120 i</b> 95-125 kW (129-170 PS) N46 B20 B, N46 B20 BD, N46 B20 C, N46 B20 CC	06.04→ 02.07			<b>994-AR</b>		
<b>120 i</b> 95-125 kW (129-170 PS) N46 B20 A, N46 B20 B, N46 B20 BD, N46 B20 C, N46 B20 CC	03.07→ 06.11			<b>994-AR</b>	<b>4521-FP</b>	
<b>120 i</b> 90-125 kW (122-170 PS) N43 B20 A	03.07→ 06.11		<b>661-OX</b>	<b>4009-AR</b> <b>994-AR</b>		<b>769-AC</b> <b>4200-ACC</b>
<b>120 i</b> 90-125 kW (122-170 PS) N43 B20 A	03.07→ 06.11		<b>661-OX</b>	<b>4009-AR</b> <b>994-AR</b>	<b>4521-FP</b>	<b>769-AC</b> <b>4200-ACC</b>
<b>123 d</b> 150-160 kW (204-218 PS) N47 D20 B, N47 D20 D	03.07→ 06.11		<b>4874-OX</b>	<b>4480-AP</b>	<b>4660-FP</b>	<b>769-AC</b> <b>4200-ACC</b>
<b>130 i</b> 155-200 kW (211-272 PS) N52 B30 A, N52 B30 AF, N52 B30 BF	09.05→ 02.07		<b>4010-OX</b>	<b>4034-AR</b>	<b>4521-FP</b>	<b>769-AC</b> <b>4200-ACC</b>
<b>130 i</b> 155-200 kW (211-272 PS) N52 B30 A, N52 B30 AF, N52 B30 B, N52 B30 BF	03.07→ 06.11		<b>4010-OX</b>	<b>4034-AR</b>	<b>4521-FP</b>	<b>769-AC</b> <b>4200-ACC</b>
<b>118d 2.0 16V</b> 90-105 kW (122-143 PS) M47 D20 TU2 UL, N47 D20UL	09.04→ 05.11		<b>628-OX</b>	<b>913-AR</b>	<b>4660-FP</b>	<b>769-AC</b> <b>4200-ACC</b>
<b>1 (E88)</b>						
<b>128i 3.0 24V</b> 190-195 kW (258-265 PS) N51 B30	12.07→			<b>4034-AR</b>		<b>769-AC</b> <b>4200-ACC</b>
<b>1 (F20)</b>						
<b>114 d</b> 70-85 kW (95-116 PS) N47 D16 A	11.12→ 06.15		<b>4674-OX</b>	<b>4516-AP</b>	<b>4548-FP</b>	<b>4574-AC</b> <b>4509-ACC</b>
<b>114 d</b> 70-85 kW (95-116 PS) B37 D15 A	07.15→ 06.19		<b>4893-OX</b>	<b>4516-AP</b>		



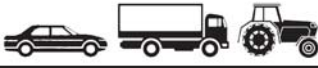

						
<b>1 (F20)</b>						
<b>114 i</b> 75-130 kW (102-177 PS) N13 B16 A	07.12→ 02.15		<b>4494-OX</b>	<b>4515-AP</b>	<b>4521-FP</b>	<b>4574-AC</b> <b>4509-ACC</b>
<b>116 d</b> 66-150 kW (90-204 PS) N47 D20 C	07.11→ 02.15		<b>4674-OX</b>	<b>4516-AP</b>	<b>4548-FP</b>	<b>4574-AC</b> <b>4509-ACC</b>
<b>116 d</b> 70-85 kW (95-116 PS) N47 D16 A	03.12→ 02.15		<b>4674-OX</b>	<b>4516-AP</b>		
<b>116 d</b> 70-85 kW (95-116 PS) B37 D15 A	03.15→ 06.19		<b>4893-OX</b>	<b>4516-AP</b>		
<b>116 i</b> 75-130 kW (102-177 PS) N13 B16 A	07.11→ 02.15		<b>4494-OX</b>	<b>4515-AP</b>	<b>4521-FP</b>	<b>4574-AC</b> <b>4509-ACC</b>
<b>116 i</b> 80-100 kW (109-136 PS) B38 B15 A	03.15→ 06.19		<b>4893-OX</b>	<b>4515-AP</b>	<b>4521-FP</b>	
<b>118 d</b> 66-155 kW (90-211 PS) B47 D20 A, N47 D20 C	07.11→ 06.19		<b>4674-OX</b>	<b>4516-AP</b>	<b>4548-FP</b>	<b>4574-AC</b> <b>4509-ACC</b>
<b>118 d</b> 66-150 kW (90-204 PS) N47 D20 C	07.11→ 02.15		<b>4674-OX</b>	<b>4516-AP</b>	<b>4548-FP</b>	<b>4574-AC</b> <b>4509-ACC</b>
<b>118 d</b> 85-155 kW (116-211 PS) B47 D20 A	03.15→ 06.19		<b>4893-OX</b>	<b>4516-AP</b>		
<b>118 d xDrive</b> 66-150 kW (90-204 PS) N47 D20 C	07.13→ 02.15		<b>4674-OX</b>	<b>4516-AP</b>		
<b>118 d xDrive</b> 85-155 kW (116-211 PS) B47 D20 A	03.15→ 06.19		<b>4674-OX</b> <b>4893-OX</b>	<b>4516-AP</b>		
<b>118 i</b> 75-130 kW (102-177 PS) N13 B16 A	07.11→ 02.15		<b>4494-OX</b>	<b>4515-AP</b>	<b>4521-FP</b>	<b>4574-AC</b> <b>4509-ACC</b>
<b>118 i</b> 75-130 kW (102-177 PS) N13 B16 A	03.15→ 06.15		<b>4494-OX</b>	<b>4515-AP</b>	<b>4521-FP</b>	<b>4574-AC</b> <b>4509-ACC</b>
<b>118 i</b> 80-100 kW (109-136 PS) B38 B15 A	07.15→ 06.19		<b>4893-OX</b>	<b>4515-AP</b>		
<b>120 d</b> 66-155 kW (90-211 PS) B47 D20 A, N47 D20 C	07.11→ 06.19		<b>4674-OX</b>	<b>4516-AP</b>	<b>4548-FP</b>	<b>4574-AC</b> <b>4509-ACC</b>
<b>120 d</b> 66-150 kW (90-204 PS) N47 D20 C	07.11→ 02.15		<b>4674-OX</b>	<b>4516-AP</b>	<b>4548-FP</b>	<b>4574-AC</b> <b>4509-ACC</b>
<b>120 d</b> 66-150 kW (90-204 PS) N47 D20 C	07.11→ 02.15		<b>4674-OX</b>	<b>4516-AP</b>	<b>4548-FP</b>	<b>4574-AC</b> <b>4509-ACC</b>
<b>120 d</b> 85-155 kW (116-211 PS) B47 D20 A	03.15→ 06.19		<b>4674-OX</b> <b>4893-OX</b>	<b>4516-AP</b>	<b>4548-FP</b>	<b>4574-AC</b> <b>4509-ACC</b>
<b>120 d xDrive</b> 66-150 kW (90-204 PS) N47 D20 C	11.12→ 02.15		<b>4674-OX</b>	<b>4516-AP</b>		
<b>120 d xDrive</b> 66-150 kW (90-204 PS) N47 D20 C	11.12→ 02.15		<b>4674-OX</b>	<b>4516-AP</b>		
<b>120 d xDrive</b> 85-155 kW (116-211 PS) B47 D20 A	03.15→ 06.19		<b>4674-OX</b> <b>4893-OX</b>	<b>4516-AP</b>		
<b>120 i</b> 75-130 kW (102-177 PS) N13 B16 A	03.15→ 06.16			<b>4515-AP</b>	<b>4521-FP</b>	
<b>120 i</b> 115-190 kW (156-258 PS) B48 B20 A	07.16→ 06.19		<b>4893-OX</b>	<b>4894-AP</b>		
<b>120 i Active Flex</b> 110-205 kW (150-279 PS) N20 B20 A	03.15→ 06.16		<b>4893-OX</b>			
<b>125 d</b> 85-170 kW (116-231 PS) B47 D20 B, N47 D20 D	03.12→ 06.19		<b>4674-OX</b>	<b>4516-AP</b>	<b>4548-FP</b>	<b>4574-AC</b> <b>4509-ACC</b>
<b>125 d</b> 150-160 kW (204-218 PS) N47 D20 D	03.12→ 02.15		<b>4674-OX</b>	<b>4516-AP</b>	<b>4548-FP</b>	<b>4574-AC</b> <b>4509-ACC</b>







<b>1 (F20)</b>						
<b>125 d</b> 85-170 kW (116-231 PS) B47 D20 B	03.15→ 06.19		<b>4893-OX</b>	<b>4516-AP</b>		
<b>125 i</b> 110-205 kW (150-279 PS) N20 B20 A	03.12→ 11.17		<b>4672-OX</b>	<b>4515-AP</b>		<b>4574-AC</b> <b>4509-ACC</b>
<b>125 i</b> 110-205 kW (150-279 PS) N20 B20 A	03.12→ 11.17		<b>4672-OX</b>	<b>4515-AP</b>		<b>4574-AC</b> <b>4509-ACC</b>
<b>125 i</b> 120-195 kW (163-265 PS) B48 B20 B	07.16→ 06.19		<b>4893-OX</b>	<b>4894-AP</b>		
<b>125 i Active Flex</b> 110-205 kW (150-279 PS) N20 B20 A	11.14→ 11.17		<b>4893-OX</b>	<b>4515-AP</b>		
<b>M 135 i</b> 200-272 kW (272-370 PS) N55 B30 A	07.12→ 02.15		<b>4010-OX</b>			<b>4574-AC</b> <b>4509-ACC</b>
<b>M 135 i</b> 200-272 kW (272-370 PS) N55 B30 A	03.15→ 06.16		<b>4010-OX</b>			<b>4574-AC</b> <b>4509-ACC</b>
<b>M 135 i xDrive</b> 200-272 kW (272-370 PS) N55 B30 A	11.12→ 02.15		<b>4010-OX</b>			<b>4574-AC</b> <b>4509-ACC</b>
<b>M 135 i xDrive</b> 200-272 kW (272-370 PS) N55 B30 A	03.15→ 06.16		<b>4010-OX</b>			
<b>M 140 i</b> 239-265 kW (325-360 PS) B58 B30 A	07.16→ 06.19			<b>4894-AP</b>		
<b>M 140 i xDrive</b> 239-265 kW (325-360 PS) B58 B30 A	07.16→ 06.19			<b>4894-AP</b>		
<b>1 (F21)</b>						
<b>114 d</b> 70-85 kW (95-116 PS) N47 D16 A	07.12→		<b>4674-OX</b>	<b>4516-AP</b>	<b>4548-FP</b>	<b>4574-AC</b> <b>4509-ACC</b>
<b>114 d</b> 70-85 kW (95-116 PS) B37 D15 A	06.15→		<b>4893-OX</b>	<b>4516-AP</b>		
<b>114 i</b> 75-130 kW (102-177 PS) N13 B16 A	12.11→		<b>4494-OX</b>	<b>4515-AP</b>	<b>4521-FP</b>	<b>4574-AC</b> <b>4509-ACC</b>
<b>116 d</b> 70-85 kW (95-116 PS) N47 D16 A	12.11→		<b>4674-OX</b>	<b>4516-AP</b>		
<b>116 d</b> 66-150 kW (90-204 PS) N47 D20 C	01.12→		<b>4674-OX</b>	<b>4516-AP</b>	<b>4548-FP</b>	<b>4574-AC</b> <b>4509-ACC</b>
<b>116 d</b> 70-85 kW (95-116 PS) B37 D15 A	03.15→		<b>4893-OX</b>	<b>4516-AP</b>		
<b>116 i</b> 75-130 kW (102-177 PS) N13 B16 A	12.11→		<b>4494-OX</b>	<b>4515-AP</b>	<b>4521-FP</b>	<b>4574-AC</b> <b>4509-ACC</b>
<b>116 i</b> 80-100 kW (109-136 PS) B38 B15 A	03.15→		<b>4893-OX</b>	<b>4515-AP</b>	<b>4521-FP</b>	
<b>118 d</b> 66-150 kW (90-204 PS) N47 D20 C	12.11→ 02.15		<b>4674-OX</b>	<b>4516-AP</b>	<b>4548-FP</b>	<b>4574-AC</b> <b>4509-ACC</b>
<b>118 d</b> 66-150 kW (90-204 PS) N47 D20 C	12.11→		<b>4674-OX</b>	<b>4516-AP</b>	<b>4548-FP</b>	<b>4574-AC</b> <b>4509-ACC</b>
<b>118 d</b> 85-155 kW (116-211 PS) B47 D20 A	03.15→		<b>4674-OX</b> <b>4893-OX</b>	<b>4516-AP</b>	<b>4548-FP</b>	<b>4574-AC</b> <b>4509-ACC</b>
<b>118 d xDrive</b> 66-150 kW (90-204 PS) N47 D20 C	05.13→		<b>4674-OX</b>	<b>4516-AP</b>		
<b>118 d xDrive</b> 85-155 kW (116-211 PS) B47 D20 A	03.15→		<b>4674-OX</b> <b>4893-OX</b>	<b>4516-AP</b>		



						
<b>1 (F21)</b>						
<b>118 i</b> 75-130 kW (102-177 PS) N13 B16 A	07.12→		<b>4494-OX</b>	<b>4515-AP</b>	<b>4521-FP</b>	<b>4574-AC</b> <b>4509-ACC</b>
<b>118 i</b> 80-100 kW (109-136 PS) B38 B15 A	03.15→		<b>4893-OX</b>	<b>4515-AP</b>		
<b>118 i</b> 75-130 kW (102-177 PS) N13 B16 A	03.15→		<b>4494-OX</b>	<b>4515-AP</b>	<b>4521-FP</b>	<b>4574-AC</b> <b>4509-ACC</b>
<b>120 d</b> 66-150 kW (90-204 PS) N47 D20 C	01.12→ 02.15		<b>4674-OX</b>	<b>4516-AP</b>	<b>4548-FP</b>	<b>4574-AC</b> <b>4509-ACC</b>
<b>120 d</b> 66-150 kW (90-204 PS) N47 D20 C	07.12→		<b>4674-OX</b>	<b>4516-AP</b>	<b>4548-FP</b>	<b>4574-AC</b> <b>4509-ACC</b>
<b>120 d</b> 66-150 kW (90-204 PS) N47 D20 C	07.12→		<b>4674-OX</b>	<b>4516-AP</b>	<b>4548-FP</b>	<b>4574-AC</b> <b>4509-ACC</b>
<b>120 d</b> 85-155 kW (116-211 PS) B47 D20 A	03.15→		<b>4674-OX</b> <b>4893-OX</b>	<b>4516-AP</b>	<b>4548-FP</b>	<b>4574-AC</b> <b>4509-ACC</b>
<b>120 d xDrive</b> 66-150 kW (90-204 PS) N47 D20 C	01.12→		<b>4674-OX</b>	<b>4516-AP</b>		
<b>120 d xDrive</b> 66-150 kW (90-204 PS) N47 D20 C	02.12→ 02.15		<b>4674-OX</b>	<b>4516-AP</b>		
<b>120 d xDrive</b> 85-155 kW (116-211 PS) B47 D20 A	03.15→		<b>4674-OX</b> <b>4893-OX</b>	<b>4516-AP</b>		
<b>120 i</b> 75-130 kW (102-177 PS) N13 B16 A	03.15→			<b>4515-AP</b>	<b>4521-FP</b>	
<b>120 i</b> 115-190 kW (156-258 PS) B48 B20 A	07.16→		<b>4893-OX</b>	<b>4894-AP</b>		
<b>125 d</b> 150-160 kW (204-218 PS) N47 D20 D	12.11→ 02.15		<b>4674-OX</b>	<b>4516-AP</b>	<b>4548-FP</b>	<b>4574-AC</b> <b>4509-ACC</b>
<b>125 d</b> 150-160 kW (204-218 PS) N47 D20 D	12.11→		<b>4674-OX</b>	<b>4516-AP</b>	<b>4548-FP</b>	<b>4574-AC</b> <b>4509-ACC</b>
<b>125 d</b> 85-170 kW (116-231 PS) B47 D20 B	03.15→		<b>4893-OX</b>	<b>4516-AP</b>		
<b>125 i</b> 110-205 kW (150-279 PS) N20 B20 A	12.11→ 12.19		<b>4672-OX</b>	<b>4515-AP</b>		<b>4574-AC</b> <b>4509-ACC</b>
<b>125 i</b> 110-205 kW (150-279 PS) N20 B20 A	03.13→		<b>4672-OX</b>	<b>4515-AP</b>		<b>4574-AC</b> <b>4509-ACC</b>
<b>125 i</b> 120-195 kW (163-265 PS) B48 B20 B	10.15→		<b>4893-OX</b>	<b>4894-AP</b>		
<b>125 i Active Flex</b> 110-205 kW (150-279 PS) N20 B20 A	08.14→			<b>4515-AP</b>		
<b>M 135 i</b> 200-272 kW (272-370 PS) N55 B30 A	12.11→		<b>4010-OX</b>			<b>4574-AC</b> <b>4509-ACC</b>
<b>M 135 i</b> 200-272 kW (272-370 PS) N55 B30 A	03.15→		<b>4010-OX</b>			<b>4574-AC</b> <b>4509-ACC</b>
<b>M 135 i xDrive</b> 200-272 kW (272-370 PS) N55 B30 A	02.12→		<b>4010-OX</b>			<b>4574-AC</b> <b>4509-ACC</b>
<b>M 135 i xDrive</b> 200-272 kW (272-370 PS) N55 B30 A	03.15→		<b>4010-OX</b>			
<b>M 140 i</b> 239-265 kW (325-360 PS) B58 B30 A	10.15→			<b>4894-AP</b>		
<b>M 140 i xDrive</b> 239-265 kW (325-360 PS) B58 B30 A	09.15→			<b>4894-AP</b>		

					
<b>1 (F40)</b>					
<b>116 d</b> 70-85 kW (95-116 PS) B37 C15 A	07.19→	<b>4959-OX</b>	<b>4708-AP</b>	<b>4746-FP</b>	
<b>118 d</b> 100-170 kW (136-231 PS) B47 C20 B	07.19→	<b>4959-OX</b>	<b>4708-AP</b>	<b>4746-FP</b>	
<b>118 d</b> 100-170 kW (136-231 PS) B47 C20 B	07.19→	<b>4959-OX</b>	<b>4708-AP</b>	<b>4746-FP</b>	
<b>118 i</b> 75-103 kW (102-140 PS) B38 A15 A	07.19→	<b>4959-OX</b>	<b>4708-AP</b>		
<b>120 d</b> 100-170 kW (136-231 PS) B47 C20 B	03.20→	<b>4959-OX</b>		<b>4746-FP</b>	
<b>120 d xDrive</b> 100-170 kW (136-231 PS) B47 C20 B	07.19→	<b>4959-OX</b>	<b>4708-AP</b>	<b>4746-FP</b>	
<b>M 135 i xDrive</b> 195-225 kW (265-306 PS) B48 A20 E	07.19→	<b>4959-OX</b>			
<b>1 (F52)</b>					
<b>118 i</b> 75-100 kW (102-136 PS) B38 A15 C	01.17→ 08.19	<b>4959-OX</b>			
<b>120 i</b> 141 kW (192 PS) B48 A20 C	06.18→	<b>4959-OX</b>			
<b>1 Convertible (E88)</b>					
<b>118 d</b> 66-150 kW (90-204 PS) N47 D20 A, N47 D20 C	09.08→ 12.13	<b>4874-OX</b>	<b>4480-AP</b>	<b>4660-FP</b>	<b>769-AC</b> <b>4200-ACC</b>
<b>118 d</b> 66-150 kW (90-204 PS) N47 D20 A, N47 D20 C	09.08→ 12.13	<b>4874-OX</b>	<b>4480-AP</b>	<b>4660-FP</b>	<b>769-AC</b> <b>4200-ACC</b>
<b>118 i</b> 90-125 kW (122-170 PS) N43 B20 A	03.08→ 12.13	<b>661-OX</b>	<b>994-AR</b>	<b>4521-FP</b>	<b>769-AC</b> <b>4200-ACC</b>
<b>118 i</b> 95-125 kW (129-170 PS) N46 B20 B	09.08→ 12.13	<b>661-OX</b>	<b>994-AR</b>		<b>769-AC</b> <b>4200-ACC</b>
<b>120 d</b> 66-150 kW (90-204 PS) N47 D20 A, N47 D20 C	03.08→ 12.13	<b>4874-OX</b>	<b>4480-AP</b>		<b>769-AC</b> <b>4200-ACC</b>
<b>120 d</b> 66-150 kW (90-204 PS) N47 D20 A, N47 D20 C	03.08→ 12.13	<b>4874-OX</b>	<b>4480-AP</b>		<b>769-AC</b> <b>4200-ACC</b>
<b>120 d</b> 66-150 kW (90-204 PS) N47 D20 C	03.08→ 12.13	<b>4874-OX</b>	<b>4480-AP</b>		<b>769-AC</b> <b>4200-ACC</b>
<b>120 i</b> 90-125 kW (122-170 PS) N43 B20 A	12.07→ 10.13	<b>661-OX</b>	<b>4009-AR</b>	<b>4660-FP</b>	<b>769-AC</b> <b>4200-ACC</b>
<b>120 i</b> 90-125 kW (122-170 PS) N43 B20 A	03.08→ 12.13	<b>661-OX</b>	<b>4009-AR</b>	<b>4660-FP</b>	<b>769-AC</b> <b>4200-ACC</b>
<b>120 i</b> 95-125 kW (129-170 PS) N46 B20 B, N46 B20 C, N46 B20 E	03.08→ 12.13	<b>661-OX</b>	<b>4009-AR</b>	<b>4660-FP</b>	<b>769-AC</b> <b>4200-ACC</b>
<b>123 d</b> 150-160 kW (204-218 PS) N47 D20 B, N47 D20 D	09.08→ 12.13	<b>4874-OX</b>	<b>4480-AP</b>	<b>4660-FP</b>	<b>769-AC</b> <b>4200-ACC</b>
<b>125 i</b> 155-200 kW (211-272 PS) N52 B30 A, N52 B30 B, N52 B30 BF	12.07→ 10.13	<b>4010-OX</b>	<b>4034-AR</b>	<b>4521-FP</b>	<b>769-AC</b> <b>4200-ACC</b>
<b>128 i</b> 155-200 kW (211-272 PS) N51 B30 A, N52 B30 A	12.07→ 10.13	<b>4010-OX</b>			
<b>135 i</b> 200-272 kW (272-370 PS) N54 B30 A, N55 B30 A	03.08→ 10.13	<b>4010-OX</b>	→02.10 03.10→ <b>4262-AP</b> <b>4739-AP</b>	<b>4521-FP</b>	<b>769-AC</b> <b>4200-ACC</b>
<b>135 i</b> 200-272 kW (272-370 PS) N55 B30 A	03.08→ 12.13	<b>4010-OX</b>	→02.10 03.10→ <b>4262-AP</b> <b>4739-AP</b>	<b>4521-FP</b>	<b>769-AC</b> <b>4200-ACC</b>

					
<b>1 Coupe (E82)</b>					
<b>118 d</b> 66-150 kW (90-204 PS) N47 D20 C	09.09→ 10.13	<b>4874-OX</b>	<b>4480-AP</b>	<b>4660-FP</b>	<b>769-AC</b> <b>4200-ACC</b>
<b>118 d</b> 66-150 kW (90-204 PS) N47 D20 C	09.09→ 10.13	<b>4874-OX</b>	<b>4480-AP</b>	<b>4660-FP</b>	<b>769-AC</b> <b>4200-ACC</b>
<b>120 d</b> 66-150 kW (90-204 PS) N47 D20 A, N47 D20 C	09.07→ 10.13	<b>4874-OX</b>	<b>4480-AP</b>	<b>4660-FP</b>	<b>769-AC</b> <b>4200-ACC</b>
<b>120 d</b> 66-150 kW (90-204 PS) N47 D20 A, N47 D20 C	09.07→ 10.13	<b>4874-OX</b>	<b>4480-AP</b>	<b>4660-FP</b>	<b>769-AC</b> <b>4200-ACC</b>
<b>120 d</b> 66-150 kW (90-204 PS) N47 D20 A, N47 D20 C	09.07→ 10.13	<b>4874-OX</b>	<b>4480-AP</b>		
<b>120 i</b> 90-125 kW (122-170 PS) N43 B20 A	10.07→ 10.13	<b>661-OX</b>	<b>4009-AR</b>	<b>4521-FP</b>	<b>769-AC</b> <b>4200-ACC</b>
<b>120 i</b> 95-125 kW (129-170 PS) N46 B20 B, N46 B20 BD, N46 B20 C, N46 B20 E	09.09→ 10.13		<b>994-AR</b>	<b>4521-FP</b>	
<b>123 d</b> 150-160 kW (204-218 PS) N47 D20 B, N47 D20 D	10.07→ 10.13	<b>4874-OX</b>	<b>4480-AP</b>	<b>4660-FP</b>	<b>769-AC</b> <b>4200-ACC</b>
<b>125 i</b> 155-200 kW (211-272 PS) N52 B30 A, N52 B30 B, N52 B30 BF	03.08→ 10.13	<b>4010-OX</b>	<b>4034-AR</b>	<b>4521-FP</b>	<b>769-AC</b> <b>4200-ACC</b>
<b>128 i</b> 155-200 kW (211-272 PS) N51 B30 A, N52 B30 A	10.07→ 10.13	<b>4010-OX</b>			
<b>135 i</b> 200-272 kW (272-370 PS) N54 B30 A, N55 B30 A	10.07→ 10.13	<b>4010-OX</b>	03.10→ <b>4739-AP</b>	<b>4521-FP</b>	<b>769-AC</b> <b>4200-ACC</b>
<b>135 i</b> 200-272 kW (272-370 PS) N54 B30 A, N55 B30 A	10.07→ 10.13	<b>4010-OX</b>			
<b>M</b> 200-264 kW (272-359 PS) N54 B30 A	03.11→ 06.12	<b>4010-OX</b>	<b>4262-AP</b>	<b>4521-FP</b>	
<b>1502-2002 (E10)</b>					
<b>1502</b> 55-77 kW (75-105 PS) M10 B16 (16A)	01.75→ 07.77	<b>056-OS</b>			
<b>1600 Ti</b> 55-77 kW (75-105 PS) M10 B16 (16A)	09.67→ 11.69	<b>056-OS</b>			
<b>1600/2</b> 55-77 kW (75-105 PS) M10 B16 A	12.67→ 12.71	<b>056-OS</b>			
<b>1602</b> 55-77 kW (75-105 PS) M10 B16 A	04.71→ 07.75	04.72→ <b>056-OS</b>			
<b>1802</b> 66-77 kW (90-105 PS) M10 B18	05.71→ 07.75	04.72→ <b>056-OS</b>			
<b>2002</b> 74-101 kW (101-137 PS) M10 B20 A	02.68→ 07.75	04.72→ <b>056-OS</b>			
<b>2002 Tii</b> 96 kW (130 PS) M10 B20 (23EA)	04.71→ 06.75	04.72→ <b>056-OS</b>			
<b>2002 Turbo</b> 125 kW (170 PS) M10 B20 (22T A)	01.74→ 07.75	<b>056-OS</b>			
<b>2002 tii</b> 74-101 kW (101-137 PS) M 15, M10 B20	01.71→ 07.75	05.71→ <b>056-OS</b>		(AL), 05.71→ <b>080-FP</b>	
<b>1502-2002 Convertible (E10)</b>					
<b>1600-2</b> 55-77 kW (75-105 PS) M10 B16 (16A)	12.67→ 10.71	<b>056-OS</b>			
<b>2002</b> 74-101 kW (101-137 PS) M10 B20	05.71→ 07.75	04.72→ <b>056-OS</b>			
<b>1502-2002 Touring (E6)</b>					
<b>1600</b> 55-77 kW (75-105 PS) M10 B16 (16A)	05.71→ 04.73	<b>056-OS</b>			

**B**

<b>1502-2002 Touring (E6)</b>						
<b>1802</b> 66-77 kW (90-105 PS) M10 B18	05.71→ 07.75	04.72→	<b>056-OS</b>			
<b>2002</b> 74-101 kW (101-137 PS) M10 B20	05.71→ 07.75	04.72→	<b>056-OS</b>			
<b>2 Active Tourer (F45)</b>						
<b>214 d</b> 70-85 kW (95-116 PS) B37 C15 A	07.14→ 02.18			<b>4708-AP</b>	<b>4746-FP</b>	<b>4611-AC</b> <b>4621-ACC</b>
<b>216 d</b> 70-85 kW (95-116 PS) B37 C15 A	03.14→		<b>4959-OX</b>	<b>4708-AP</b>	<b>4746-FP</b>	<b>4611-AC</b> <b>4621-ACC</b>
<b>216 i</b> 75-103 kW (102-140 PS) B38 A15 A	02.15→ 02.18		<b>4959-OX</b>	<b>4708-AP</b> <b>4742-AP</b>		<b>4611-AC</b> <b>4621-ACC</b>
<b>216 i</b> 75-103 kW (102-140 PS) B38 A15 A	03.18→		<b>4959-OX</b>	<b>4708-AP</b>		
<b>218 d</b> 100-170 kW (136-231 PS) B47 C20 A, B47 C20 B	11.13→			<b>4708-AP</b>	<b>4746-FP</b>	<b>4611-AC</b> <b>4621-ACC</b>
<b>218 d</b> 100-140 kW (136-190 PS) B47 C20 A	11.13→ 02.18			<b>4708-AP</b>	<b>4746-FP</b>	<b>4611-AC</b> <b>4621-ACC</b>
<b>218 d</b> 100-170 kW (136-231 PS) B47 C20 B	03.18→		<b>4959-OX</b>	<b>4708-AP</b>	<b>4746-FP</b>	<b>4611-AC</b> <b>4621-ACC</b>
<b>218 d xDrive</b> 100-140 kW (136-190 PS) B47 C20 A	12.14→ 02.18			<b>4708-AP</b>	<b>4746-FP</b>	<b>4611-AC</b> <b>4621-ACC</b>
<b>218 d xDrive</b> 100-140 kW (136-190 PS) B47 C20 A	12.14→ 02.18			<b>4708-AP</b>	<b>4746-FP</b>	<b>4611-AC</b> <b>4621-ACC</b>
<b>218 d xDrive</b> 100-170 kW (136-231 PS) B47 C20 B	03.18→		<b>4959-OX</b>	<b>4708-AP</b>	<b>4746-FP</b>	<b>4611-AC</b> <b>4621-ACC</b>
<b>218 d xDrive</b> 100-170 kW (136-231 PS) B47 C20 B	03.18→		<b>4959-OX</b>	<b>4708-AP</b>	<b>4746-FP</b>	<b>4611-AC</b> <b>4621-ACC</b>
<b>218 i</b> 75-103 kW (102-140 PS) B38 A15 A	07.14→		<b>4959-OX</b>	<b>4708-AP</b> <b>4742-AP</b>		<b>4611-AC</b> <b>4621-ACC</b>
<b>218 i</b> 75-103 kW (102-140 PS) B38 A15 A	03.18→		<b>4959-OX</b>	<b>4708-AP</b>		
<b>220 d</b> 100-140 kW (136-190 PS) B47 C20 A	03.14→ 02.18			<b>4708-AP</b>	<b>4746-FP</b>	<b>4611-AC</b> <b>4621-ACC</b>
<b>220 d</b> 100-140 kW (136-190 PS) B47 C20 A	03.14→ 02.18			<b>4708-AP</b>	<b>4746-FP</b>	<b>4611-AC</b> <b>4621-ACC</b>
<b>220 d</b> 100-170 kW (136-231 PS) B47 C20 B	03.18→		<b>4959-OX</b>	<b>4708-AP</b>	<b>4746-FP</b>	<b>4611-AC</b> <b>4621-ACC</b>
<b>220 d</b> 100-170 kW (136-231 PS) B47 C20 B	03.18→		<b>4959-OX</b>	<b>4708-AP</b>	<b>4746-FP</b>	<b>4611-AC</b> <b>4621-ACC</b>
<b>220 d xDrive</b> 100-140 kW (136-190 PS) B47 C20 A	03.14→ 02.18			<b>4708-AP</b>	<b>4746-FP</b>	<b>4611-AC</b> <b>4621-ACC</b>
<b>220 d xDrive</b> 100-140 kW (136-190 PS) B47 C20 A	03.14→ 02.18			<b>4708-AP</b>	<b>4746-FP</b>	<b>4611-AC</b> <b>4621-ACC</b>
<b>220 d xDrive</b> 100-170 kW (136-231 PS) B47 C20 B	03.18→		<b>4959-OX</b>	<b>4708-AP</b>	<b>4746-FP</b>	<b>4611-AC</b> <b>4621-ACC</b>
<b>220 d xDrive</b> 100-170 kW (136-231 PS) B47 C20 B	03.18→		<b>4959-OX</b>	<b>4708-AP</b>	<b>4746-FP</b>	<b>4611-AC</b> <b>4621-ACC</b>
<b>220 i</b> 120-170 kW (163-231 PS) B48 A20 A	03.14→		<b>4959-OX</b>	<b>4708-AP</b> <b>4742-AP</b>		<b>4611-AC</b> <b>4621-ACC</b>



<b>2 Active Tourer (F45)</b>					
<b>220 i</b> 120-170 kW (163-231 PS) B48 A20 A	03.14→			<b>4708-AP</b> <b>4742-AP</b>	<b>4611-AC</b> <b>4621-ACC</b>
<b>220 i</b> 131-141 kW (178-192 PS) B48 A20 F	03.18→			<b>4708-AP</b> <b>4742-AP</b>	<b>4611-AC</b> <b>4621-ACC</b>
<b>220 i Flex</b> 120-170 kW (163-231 PS) B48 A20 A	01.17→	<b>4959-OX</b>			
<b>225 i</b> 141-195 kW (192-265 PS) B48 A20 B	11.13→	<b>4959-OX</b>		<b>4708-AP</b> <b>4742-AP</b>	<b>4611-AC</b> <b>4621-ACC</b>
<b>225 i xDrive</b> 141-195 kW (192-265 PS) B48 A20 B	03.14→	<b>4959-OX</b>		<b>4708-AP</b> <b>4742-AP</b>	<b>4611-AC</b> <b>4621-ACC</b>
<b>225 xe Plug-in-Hybrid</b> 70-103 kW (95-140 PS) B38 A15 A, IA1	11.14→			<b>4708-AP</b> <b>4742-AP</b>	<b>4611-AC</b> <b>4621-ACC</b>
<b>225 xe Plug-in-Hybrid</b> 70-103 kW (95-140 PS) B38 A15 A, IA1	11.14→			<b>4742-AP</b>	<b>4611-AC</b> <b>4621-ACC</b>
<b>2 Convertible (F23)</b>					
<b>218 d</b> 85-155 kW (116-211 PS) B47 D20 A	07.15→	<b>4893-OX</b>		<b>4516-AP</b>	
<b>218 d</b> 85-155 kW (116-211 PS) B47 D20 A	07.15→	<b>4893-OX</b>		<b>4516-AP</b>	
<b>218 i</b> 80-100 kW (109-136 PS) B38 B15 A	03.15→	<b>4893-OX</b>		<b>4515-AP</b>	
<b>220 d</b> 85-155 kW (116-211 PS) B47 D20 A	03.14→	<b>4674-OX</b> <b>4893-OX</b>		<b>4516-AP</b>	
<b>220 d</b> 85-155 kW (116-211 PS) B47 D20 A	03.14→	<b>4893-OX</b>		<b>4516-AP</b>	
<b>220 i</b> 110-205 kW (150-279 PS) N20 B20 A, N20 B20 B	04.14→ 07.16	<b>4672-OX</b>		<b>4515-AP</b>	
<b>220 i</b> 115-190 kW (156-258 PS) B48 B20 A	09.15→	<b>4893-OX</b>		<b>4894-AP</b>	
<b>225 d</b> 85-170 kW (116-231 PS) B47 D20 B	07.15→	<b>4893-OX</b>		<b>4516-AP</b>	
<b>228 i</b> 110-205 kW (150-279 PS) N20 B20 A	11.14→	<b>4672-OX</b>		<b>4515-AP</b>	
<b>228 i xDrive</b> 110-205 kW (150-279 PS) N20 B20 A	09.15→	<b>4010-OX</b>		<b>4515-AP</b>	
<b>230 i</b> 120-215 kW (163-292 PS) B46 B20 B, B48 B20 B	07.16→	<b>4893-OX</b>		<b>4894-AP</b>	
<b>M 235 i</b> 200-272 kW (272-370 PS) N55 B30 A	11.14→	<b>4010-OX</b>			
<b>M 235 i xDrive</b> 200-272 kW (272-370 PS) N55 B30 A	07.15→	<b>4010-OX</b>			
<b>M 240 i</b> 239-265 kW (325-360 PS) B58 B30 A	09.15→			<b>4894-AP</b>	
<b>M 240 i xDrive</b> 239-265 kW (325-360 PS) B58 B30 A	09.15→			<b>4894-AP</b>	
<b>2 Coupe (F22, F87)</b>					
<b>218 d</b> 66-150 kW (90-204 PS) N47 D20 C	03.14→ 06.15	<b>4674-OX</b>		<b>4516-AP</b>	<b>4548-FP</b>
<b>218 d</b> 66-155 kW (90-211 PS) B47 D20 A, N47 D20 C	03.14→ 06.15	<b>4893-OX</b>		<b>4516-AP</b>	
<b>218 d</b> 85-155 kW (116-211 PS) B47 D20 A	07.15→	<b>4893-OX</b>		<b>4516-AP</b>	



<b>2 Coupe (F22, F87)</b>					
<b>218 i</b> 80-100 kW (109-136 PS) B38 B15 A	03.15→		<b>4893-OX</b>	<b>4515-AP</b>	
<b>220 d</b> 66-150 kW (90-204 PS) N47 D20 C	10.12→ 11.14		<b>4674-OX</b>	<b>4516-AP</b>	<b>4548-FP</b>
<b>220 d</b> 66-150 kW (90-204 PS) N47 D20 C	10.12→ 11.14		<b>4674-OX</b>	<b>4516-AP</b>	<b>4548-FP</b>
<b>220 d</b> 85-155 kW (116-211 PS) B47 D20 A	03.14→		<b>4674-OX</b> <b>4893-OX</b>	<b>4516-AP</b>	<b>4548-FP</b>
<b>220 d</b> 66-155 kW (90-211 PS) B47 D20 A, N47 D20 C	11.14→		<b>4893-OX</b>	<b>4516-AP</b>	
<b>220 d xDrive</b> 85-155 kW (116-211 PS) B47 D20 A	06.14→		<b>4674-OX</b> <b>4893-OX</b>	<b>4516-AP</b>	
<b>220 d xDrive</b> 85-155 kW (116-211 PS) B47 D20 A	03.15→		<b>4893-OX</b>	<b>4516-AP</b>	
<b>220 i</b> 110-205 kW (150-279 PS) N20 B20 A, N20 B20 B	10.13→		<b>4672-OX</b>	<b>4515-AP</b>	
<b>220 i</b> 115-190 kW (156-258 PS) B48 B20 A	09.15→		<b>4893-OX</b>	<b>4894-AP</b>	
<b>225 d</b> 150-160 kW (204-218 PS) N47 D20 D	01.14→		<b>4674-OX</b>	<b>4516-AP</b>	<b>4548-FP</b>
<b>225 d</b> 85-170 kW (116-231 PS) B47 D20 B	07.15→		<b>4893-OX</b>	<b>4516-AP</b>	
<b>228 i</b> 110-205 kW (150-279 PS) N20 B20 A	01.14→			<b>4515-AP</b>	
<b>228 i</b> 110-205 kW (150-279 PS) N20 B20 A, N26 B20 A	07.14→		<b>4672-OX</b>	<b>4516-AP</b>	
<b>228 i xDrive</b> 110-205 kW (150-279 PS) N20 B20 A, N26 B20 A	07.14→		<b>4010-OX</b>	<b>4515-AP</b>	
<b>230 i</b> 120-215 kW (163-292 PS) B46 B20 B, B48 B20 B	07.16→		<b>4893-OX</b>	<b>4894-AP</b>	
<b>M 235 i</b> 200-272 kW (272-370 PS) N55 B30 A	10.13→		<b>4010-OX</b>		
<b>M 235 i</b> 200-272 kW (272-370 PS) N55 B30 A	03.14→		<b>4010-OX</b>		
<b>M 235 i xDrive</b> 200-272 kW (272-370 PS) N55 B30 A	07.14→		<b>4010-OX</b>		
<b>M 240 i</b> 239-265 kW (325-360 PS) B58 B30 A	09.15→			<b>4894-AP</b>	
<b>M 240 i xDrive</b> 239-265 kW (325-360 PS) B58 B30 A	09.15→			<b>4894-AP</b>	
<b>M2</b> 200-272 kW (272-370 PS) N55 B30 A	11.15→ 06.18		<b>4010-OX</b>		
<b>2 Gran Coupe (F44)</b>					
<b>216 d</b> 70-85 kW (95-116 PS) B37 C15 A	03.20→		<b>4959-OX</b>		<b>4746-FP</b>
<b>218 d</b> 100-170 kW (136-231 PS) B47 C20 B	11.19→				<b>4746-FP</b>
<b>218 d</b> 100-170 kW (136-231 PS) B47 C20 B	07.20→				<b>4746-FP</b>
<b>218 i</b> 75-103 kW (102-140 PS) B38 A15 A	11.19→		<b>4959-OX</b>		
<b>220 d</b> 100-170 kW (136-231 PS) B47 C20 B	11.19→				<b>4746-FP</b>
<b>220 d</b> 100-170 kW (136-231 PS) B47 C20 B	11.19→		<b>4959-OX</b>		<b>4746-FP</b>

**B**

					
<b>2 Gran Coupe (F44)</b>					
<b>220 d xDrive</b> 100-170 kW (136-231 PS) B47 C20 B	07.20→				<b>4746-FP</b>
<b>228 i xDrive</b> 170 kW (231 PS) B46 A20 B	11.19→	<b>4959-OX</b>			
<b>2 Gran Tourer (F46)</b>					
<b>214 d</b> 70-85 kW (95-116 PS) B37 C15 A	07.15→ 02.18		<b>4708-AP</b>	<b>4746-FP</b>	<b>4611-AC</b> <b>4621-ACC</b>
<b>216 d</b> 70-85 kW (95-116 PS) B37 C15 A	08.14→	<b>4959-OX</b>	<b>4708-AP</b>	<b>4746-FP</b>	<b>4611-AC</b> <b>4621-ACC</b>
<b>216 i</b> 75-103 kW (102-140 PS) B38 A15 A	09.14→ 02.18	<b>4959-OX</b>	<b>4708-AP</b>		<b>4611-AC</b> <b>4621-ACC</b>
<b>216 i</b> 75-103 kW (102-140 PS) B38 A15 A	03.18→	<b>4959-OX</b>	<b>4708-AP</b>		
<b>218 d</b> 100-140 kW (136-190 PS) B47 C20 A	07.14→ 02.18		<b>4708-AP</b>	<b>4746-FP</b>	<b>4611-AC</b> <b>4621-ACC</b>
<b>218 d</b> 100-140 kW (136-190 PS) B47 C20 A	07.14→ 02.18		<b>4708-AP</b>	<b>4746-FP</b>	<b>4611-AC</b> <b>4621-ACC</b>
<b>218 d</b> 100-170 kW (136-231 PS) B47 C20 B	03.18→	<b>4959-OX</b>	<b>4708-AP</b>	<b>4746-FP</b>	<b>4611-AC</b> <b>4621-ACC</b>
<b>218 d</b> 100-170 kW (136-231 PS) B47 C20 B	03.18→	<b>4959-OX</b>	<b>4708-AP</b>	<b>4746-FP</b>	<b>4611-AC</b> <b>4621-ACC</b>
<b>218 d xDrive</b> 100-140 kW (136-190 PS) B47 C20 A	03.15→ 02.18		<b>4708-AP</b>	<b>4746-FP</b>	<b>4611-AC</b> <b>4621-ACC</b>
<b>218 d xDrive</b> 100-140 kW (136-190 PS) B47 C20 A	03.15→ 02.18		<b>4708-AP</b>	<b>4746-FP</b>	<b>4611-AC</b> <b>4621-ACC</b>
<b>218 d xDrive</b> 100-170 kW (136-231 PS) B47 C20 B	03.18→	<b>4959-OX</b>	<b>4708-AP</b>	<b>4746-FP</b>	<b>4611-AC</b> <b>4621-ACC</b>
<b>218 d xDrive</b> 100-170 kW (136-231 PS) B47 C20 B	03.18→	<b>4959-OX</b>	<b>4708-AP</b>	<b>4746-FP</b>	<b>4611-AC</b> <b>4621-ACC</b>
<b>218 i</b> 75-103 kW (102-140 PS) B38 A15 A	03.15→ 02.18	<b>4959-OX</b>	<b>4708-AP</b>		<b>4611-AC</b> <b>4621-ACC</b>
<b>218 i</b> 75-103 kW (102-140 PS) B38 A15 A	04.17→	<b>4959-OX</b>	<b>4708-AP</b>		
<b>220 d</b> 100-140 kW (136-190 PS) B47 C20 A	09.14→ 02.18		<b>4708-AP</b>	<b>4746-FP</b>	<b>4611-AC</b> <b>4621-ACC</b>
<b>220 d</b> 100-140 kW (136-190 PS) B47 C20 A	09.14→ 02.18		<b>4708-AP</b>	<b>4746-FP</b>	<b>4611-AC</b> <b>4621-ACC</b>
<b>220 d</b> 100-170 kW (136-231 PS) B47 C20 B	03.18→	<b>4959-OX</b>	<b>4708-AP</b>	<b>4746-FP</b>	<b>4611-AC</b> <b>4621-ACC</b>
<b>220 d</b> 100-170 kW (136-231 PS) B47 C20 B	03.18→	<b>4959-OX</b>	<b>4708-AP</b>	<b>4746-FP</b>	<b>4611-AC</b> <b>4621-ACC</b>
<b>220 d xDrive</b> 100-140 kW (136-190 PS) B47 C20 A	03.15→ 02.18		<b>4708-AP</b>	<b>4746-FP</b>	<b>4611-AC</b> <b>4621-ACC</b>
<b>220 d xDrive</b> 100-140 kW (136-190 PS) B47 C20 A	03.15→ 02.18		<b>4708-AP</b>	<b>4746-FP</b>	<b>4611-AC</b> <b>4621-ACC</b>
<b>220 d xDrive</b> 100-170 kW (136-231 PS) B47 C20 B	03.18→ 02.18	<b>4959-OX</b>	<b>4708-AP</b>	<b>4746-FP</b>	<b>4611-AC</b> <b>4621-ACC</b>
<b>220 d xDrive</b> 100-170 kW (136-231 PS) B47 C20 B	03.18→ 02.18	<b>4959-OX</b>	<b>4708-AP</b>	<b>4746-FP</b>	<b>4611-AC</b> <b>4621-ACC</b>

**B**

<b>2 Gran Tourer (F46)</b>							
<b>220 i</b> 120-170 kW (163-231 PS) B48 A20 A	03.15→ 02.18		<b>4959-OX</b>		<b>4708-AP</b>		<b>4611-AC</b> <b>4621-ACC</b>
<b>220 i</b> 120-170 kW (163-231 PS) B48 A20 A	03.15→ 02.18		<b>4959-OX</b>		<b>4708-AP</b>		<b>4611-AC</b> <b>4621-ACC</b>
<b>2500-3.3 (E3)</b>							
<b>3.2 Li</b> 130-152 kW (177-207 PS) M30 B32, M30 B32 (330EL)	10.75→ 04.77				(AL)	<b>080-FP</b>	
<b>3.3 L</b> 140 kW (190 PS) M30 B33 (35/40 INAT)	01.74→ 09.76				(AL)	<b>080-FP</b>	
<b>3 (E21)</b>							
<b>315</b> 55-77 kW (75-105 PS) M10 B16 (164VB)	03.81→ 03.84		<b>056-OS</b>			<b>074-FP</b>	
<b>316</b> 55-77 kW (75-105 PS) M10 B16 (164VA)	08.75→ 08.80		<b>056-OS</b>			<b>074-FP</b>	
<b>316</b> 66-77 kW (90-105 PS) M10 B18 (184VC)	09.80→ 12.82		<b>056-OS</b>			<b>074-FP</b>	
<b>318</b> 66-77 kW (90-105 PS) M10 B18 (184VA)	08.75→ 08.80		<b>056-OS</b>			<b>074-FP</b>	
<b>318 i</b> 66-77 kW (90-105 PS) M10 B18 (184VA)	11.79→ 08.82		<b>051-OS</b>			<b>032-FP</b>	
<b>320</b> 74-101 kW (101-137 PS) M10 B20	06.75→ 07.79		<b>056-OS</b>			<b>074-FP</b>	
<b>320 i</b> 74-101 kW (101-137 PS) M10 B20	06.75→ 08.82		<b>051-OS</b>				
<b>320/6</b> 90-110 kW (122-150 PS) M20 B20 (206VA)	08.77→ 10.82		<b>051-OS</b>		<b>006-AR</b>	<b>074-FP</b>	
<b>323 i</b> 102-110 kW (139-150 PS) M20 B23 (236EA)	01.78→ 10.82		<b>051-OS</b>			09.79→ (P), 09.79→ <b>032-FP</b> <b>632-FP</b>	
<b>3 (E30)</b>							
<b>316</b> 66-77 kW (90-105 PS) M10 B18 (184VD)	09.83→ 06.88		<b>056-OS</b>			<b>074-FP</b>	
<b>316 (Ecotronic)</b> 66-77 kW (90-105 PS) M10 B18 (184VD)	09.83→ 06.88		<b>056-OS</b>			<b>074-FP</b>	
<b>316 i</b> 66-77 kW (90-105 PS) M10 B18 (184KA)	08.87→ 08.88		<b>137-OC</b>		<b>090-AP</b>	<b>032-FP</b> (P) <b>632-FP</b>	
<b>316 i</b> 73-75 kW (99-102 PS) M40 B16 (164E1)	09.87→ 06.91		<b>137-OC</b>		<b>090-AP</b>	→06.90 (P), →06.90 07.90→ <b>032-FP</b> <b>632-FP</b> <b>224-FP</b>	
<b>316 i</b> 73-75 kW (99-102 PS) M40 B16 (164E1)	07.88→ 06.91		<b>137-OC</b>		<b>090-AP</b>	→06.90 (P), →06.90 07.90→ <b>032-FP</b> <b>632-FP</b> <b>224-FP</b>	
<b>318 i</b> 66-77 kW (90-105 PS) M10 B18 (184EA), M10 B18 (184EB), M10 B18 (184EZ)	09.82→ 08.87	(15)	<b>051-OS</b> <b>056-OS</b>			(P) <b>032-FP</b> <b>632-FP</b>	
<b>318 i</b> 66-77 kW (90-105 PS) M10 B18 (184KA)	12.84→ 08.88	(15), →08.87 →08.87 09.87→	<b>051-OS</b> <b>056-OS</b> <b>137-OC</b>	09.87→	<b>090-AP</b>	(P) <b>032-FP</b> <b>632-FP</b>	
<b>318 i</b> 83-85 kW (113-116 PS) M40 B18 (184E1)	06.87→ 12.91		<b>137-OC</b>		<b>090-AP</b>	→06.90 (P), →06.90 07.90→ <b>032-FP</b> <b>632-FP</b> <b>224-FP</b>	

**B**

<b>3 (E30)</b>					
<b>318 i</b> 83-85 kW (113-116 PS) M40 B18 (184E1)	09.87→ 06.91	<b>137-OC</b>		<b>090-AP</b>	→06.90 (P), →06.90 07.90→ <b>032-FP</b> <b>632-FP</b> <b>224-FP</b>
<b>318 is</b> 100-103 kW (136-140 PS) M42 B18 (184S1)	09.89→ 08.91	<b>137-OC</b>		<b>090-AP</b>	<b>224-FP</b>
<b>320 i</b> 90-110 kW (122-150 PS) M20 B20 (206EB)	09.82→ 12.91		→09.85	<b>090-AP</b>	10.89→ <b>224-FP</b>
<b>320 i</b> 90-110 kW (122-150 PS) M20 B20 (206KA)	10.86→ 04.91	<b>051-OS</b>		<b>090-AP</b>	(P) 10.89→ <b>032-FP</b> <b>632-FP</b> <b>224-FP</b>
<b>320 i</b> 90-110 kW (122-150 PS) M20 B20 (206KA)	10.86→ 04.91			<b>090-AP</b>	10.89→ <b>032-FP</b> <b>224-FP</b>
<b>320 is</b> 141 kW (192 PS) S14 B20 (204EA)	05.88→ 12.90	<b>056-OS</b>			<b>032-FP</b>
<b>323 i</b> 102-110 kW (139-150 PS) M20 B23 (236EB)	09.82→ 08.83	<b>051-OS</b>			
<b>323 i</b> 102-110 kW (139-150 PS) M20 B23 (236EC), M20 B23 (236EW)	09.83→ 09.86	<b>051-OS</b>	09.85→	<b>090-AP</b>	(P) <b>032-FP</b> <b>632-FP</b>
<b>324 d</b> 63 kW (86 PS) M21 D24 (246DA), M21 D24 (246DB)	09.85→ 12.90				→11.88 <b>001-FS</b>
<b>325 e 2.7</b> 90-95 kW (122-129 PS) M20 B27 (276KA), M20 B27 (276KB)	10.83→ 12.88	<b>051-OS</b>	09.85→	<b>090-AP</b>	(P) <b>032-FP</b> <b>632-FP</b>
<b>325 e 2.7</b> 90-95 kW (122-129 PS) M20 B27 (276KB)	01.85→ 08.87	<b>051-OS</b>		<b>090-AP</b>	(P) <b>032-FP</b> <b>632-FP</b>
<b>325 i</b> 125-141 kW (170-192 PS) M20 B25 (256E2)	09.83→ 11.89	<b>051-OS</b>	plastic housing	<b>090-AP</b>	→09.89 (P), →09.89 10.89→ <b>032-FP</b> <b>632-FP</b> <b>224-FP</b>
<b>325 i</b> 125-141 kW (170-192 PS) M20 B25 (256E2)	05.84→ 01.91				10.89→ <b>224-FP</b>
<b>325 i</b> 125-141 kW (170-192 PS) M20 B25 (256E1), M20 B25 (256E2), M20 B25 (256EX), M20 B25 (256K1)	12.86→ 06.91	<b>051-OS</b>	plastic housing	<b>090-AP</b>	→09.89 (P), →09.89 10.89→ <b>032-FP</b> <b>632-FP</b> <b>224-FP</b>
<b>325 i X</b> 125-141 kW (170-192 PS) M20 B25 (256E1), M20 B25 (256E2), M20 B25 (256EX), M20 B25 (256K1)	03.86→ 12.87	<b>051-OS</b>	plastic housing	<b>090-AP</b>	
<b>325 i X</b> 125-141 kW (170-192 PS) M20 B25 (256E1), M20 B25 (256E2), M20 B25 (256EX), M20 B25 (256K1)	09.86→ 08.91	<b>051-OS</b>	plastic housing	<b>090-AP</b>	→09.89 (P), →09.89 10.89→ <b>032-FP</b> <b>632-FP</b> <b>224-FP</b>
<b>M3 2.3</b> 143-162 kW (195-220 PS) S14 B23 (234EA), S14 B23 (234S2)	01.86→ 12.90	<b>056-OS</b>			
<b>M3 2.3</b> 143-162 kW (195-220 PS) S14 B23 (234EA), S14 B23 (234S1), S14 B23 (234S2)	07.86→ 06.91	<b>056-OS</b>			
<b>M3 2.3</b> 143-162 kW (195-220 PS) S14 B23 (234EA), S14 B23 (234S2)	02.87→ 05.89	<b>056-OS</b>			
<b>M3 EVO I 2.3</b> 143-162 kW (195-220 PS) S14 B23 (234EA)	10.88→ 10.90	<b>056-OS</b>			
<b>320i 2.0 (AUS/CH/S)</b> 92 kW (125 PS) M20 B20 L	09.82→ 87	<b>051-OS</b>	09.85→	<b>090-AP</b>	(P) <b>032-FP</b> <b>632-FP</b>
<b>3 (E36)</b>					
<b>316 i</b> 73-75 kW (99-102 PS) M40 B16 (164E1)	03.91→ 08.93	<b>137-OC</b>		<b>090-AP</b>	<b>224-FP</b>













**B**





<b>3 (E36)</b>							
<b>316 i</b> 75-77 kW (102-105 PS) M43 B16 (164E2)	09.93→ 05.98	→08.95 09.95→	<b>137-OC</b> <b>564-OX</b>	→08.95 09.95→	<b>090-AP</b> <b>291-AP</b>	→08.95 09.95→	<b>224-FP</b> <b>328-FP</b>
<b>318 i</b> 83-85 kW (113-116 PS) M40 B18 (184E1)	09.90→ 08.93		<b>137-OC</b>		<b>090-AP</b>		<b>224-FP</b>
<b>318 i</b> 100-103 kW (136-140 PS) M42 B18 (184S1)	02.92→ 12.95						<b>224-FP</b>
<b>318 i</b> 83-85 kW (113-116 PS) M43 B18 (184E2)	09.93→ 11.98	09.95→	<b>137-OC</b> <b>564-OX</b>	09.95→	<b>090-AP</b> <b>291-AP</b>	09.94→	<b>224-FP</b> <b>328-FP</b>
<b>318 is</b> 100-103 kW (136-140 PS) M42 B18 (184S1)	09.93→ 12.95	→08.95 09.95→	<b>137-OC</b> <b>564-OX</b>	→11.93 12.93→	<b>090-AP</b> <b>291-AP</b>	→08.94 09.94→	<b>224-FP</b> <b>328-FP</b>
<b>318 is</b> 103 kW (140 PS) M44 B19 (194S1)	01.96→ 05.98		<b>564-OX</b>		<b>291-AP</b>		<b>328-FP</b>
<b>318 tds</b> 66 kW (90 PS) M41 D17 (174T1)	01.95→ 02.98						<b>382-FS</b>
<b>320 i</b> 100-110 kW (136-150 PS) M50 B20 (206S1), M50 B20 (206S2), M52 B20 (206S3)	01.91→ 02.98	→08.95 09.95→	<b>116-OC</b> <b>566-OX</b>		<b>178-AP</b>	→08.94 (P), →08.94 09.94→	<b>032-FP</b> <b>632-FP</b> <b>328-FP</b>
<b>323 i</b> 120-141 kW (163-192 PS) M52 B25 (256S3)	05.95→ 11.98	→09.95	<b>566-OX</b> <b>116-OC</b>		<b>178-AP</b>		<b>328-FP</b>
<b>325 i</b> 141 kW (192 PS) M50 B25 (256S1), M50 B25 (256S2)	09.90→ 12.95		<b>116-OC</b>		<b>178-AP</b>	(P) 10.94→	<b>032-FP</b> <b>632-FP</b> <b>328-FP</b>
<b>325 td</b> 85-105 kW (115-143 PS) M51 D25 (256T1)	09.91→ 02.98				<b>324-AP</b>		<b>382-FS</b>
<b>325 tds</b> 85-105 kW (115-143 PS) M51 D25 (256T1)	05.93→ 02.98		<b>362-OC</b>		<b>324-AP</b>		<b>382-FS</b>
<b>328 i</b> 141-143 kW (192-194 PS) M52 B28 (286S1)	01.95→ 04.98	→08.95 09.95→	<b>116-OC</b> <b>566-OX</b>		<b>178-AP</b>		<b>328-FP</b>
<b>M3 3.0</b> 179-217 kW (243-295 PS) S50 B30 (306S1)	10.94→ 07.95				<b>178-AP</b>		<b>224-FP</b> <b>328-FP</b>
<b>M3 3.2</b> 236 kW (321 PS) S50 B32 (326S1)	10.95→ 01.98				<b>178-AP</b>		
<b>M3 3.0i 24V (USA)</b> 180 kW (245 PS) S50 B30 US	09.92→ 12.95				<b>178-AP</b>	→08.94 09.94→	<b>224-FP</b> <b>328-FP</b>
<b>3 (E46)</b>							
<b>316 i</b> 77-87 kW (105-118 PS) M43 B19 (194E1)	12.98→ 02.02		<b>564-OX</b>		<b>178-AP</b>		<b>328-FP</b> <b>747-AC</b> <b>748-ACC</b>
<b>316 i</b> 77 kW (105 PS) M43 B16 (164E3)	04.00→ 02.05		<b>661-OX</b>		<b>903-AR</b>		<b>646-FP</b> <b>747-AC</b> <b>748-ACC</b>
<b>316 i</b> 85 kW (115 PS) N42 B18 A, N46 B18 A	02.02→ 02.05		<b>661-OX</b>		<b>903-AR</b>		<b>646-FP</b> <b>747-AC</b> <b>748-ACC</b>
<b>316 i</b> 77-85 kW (105-115 PS) N40 B16 A, N45 B16 A	06.02→ 02.05				<b>903-AR</b>		
<b>318 d</b> 85-100 kW (116-136 PS) M47 D20 (204D1)	09.01→ 03.03		<b>567-OX</b>		<b>913-AR</b>		<b>653-FC</b> <b>747-AC</b> <b>748-ACC</b>
<b>318 d</b> 85-120 kW (116-163 PS) M47 D20 (204D4)	03.03→ 02.05		<b>567-OX</b> <b>628-OX</b>		<b>913-AR</b>		<b>644-FP</b> <b>747-AC</b> <b>748-ACC</b>
<b>318 i</b> 77-87 kW (105-118 PS) M43 B19 (194E1)	12.97→ 09.01		<b>564-OX</b>		<b>178-AP</b>		<b>328-FP</b> <b>747-AC</b> <b>748-ACC</b>
<b>318 i</b> 95-125 kW (129-170 PS) N42 B20 A, N46 B20 A, N46 B20 C	09.01→ 02.05		<b>661-OX</b>		<b>903-AR</b>		<b>646-FP</b> <b>747-AC</b> <b>748-ACC</b>

**B**

<b>3 (E46)</b>									
<b>318 i</b> 100-110 kW (136-150 PS) N42 B20 A				09.01→ 02.05				<b>903-AR</b>	
<b>320 d</b> 85-100 kW (116-136 PS) M47 D20 (204D1)				02.98→ 08.01	<b>567-OX</b>			<b>913-AR</b>	<b>653-FC</b> <b>747-AC</b> <b>748-ACC</b>
<b>320 d</b> 85-100 kW (116-136 PS) M47 D20 (204D1)				04.98→ 09.01	<b>567-OX</b>			<b>913-AR</b>	<b>653-FC</b> <b>747-AC</b> <b>748-ACC</b>
<b>320 d</b> 85-120 kW (116-163 PS) M47 D20 (204D4)				09.01→ 05.05	<b>567-OX</b>			<b>913-AR</b>	<b>644-FP</b> <b>747-AC</b> <b>748-ACC</b>
<b>320 i</b> 100-110 kW (136-150 PS) M52 B20 (206S4)				03.98→ 09.00	<b>566-OX</b>			<b>178-AP</b>	<b>328-FP</b> <b>747-AC</b> <b>748-ACC</b>
<b>320 i</b> 120-125 kW (163-170 PS) M54 B22 (226S1)				09.00→ 02.05	<b>566-OX</b>			<b>178-AP</b>	→05.01 <b>328-FP</b> 06.01→ <b>646-FP</b> <b>747-AC</b> <b>748-ACC</b>
<b>320 i</b> 120-125 kW (163-170 PS) M54 B22 (226S1)				09.00→ 02.05				<b>178-AP</b>	<b>328-FP</b> <b>646-FP</b>
<b>323 i</b> 120-141 kW (163-192 PS) M52 B25 (256S4)				03.98→ 09.00	<b>566-OX</b>			<b>178-AP</b>	<b>328-FP</b> <b>747-AC</b> <b>748-ACC</b>
<b>325 i</b> 137-141 kW (186-192 PS) M54 B25 (256S5), M56 B25 (256S6)				09.00→ 04.05				<b>178-AP</b>	
<b>325 i</b> 137-141 kW (186-192 PS) M54 B25 (256S5)				09.00→ 02.05	<b>566-OX</b>			<b>178-AP</b>	→05.01 <b>328-FP</b> 06.01→ <b>646-FP</b> <b>747-AC</b> <b>748-ACC</b>
<b>325 xi</b> 137-141 kW (186-192 PS) M54 B25 (256S5), M56 B25 (256S6)				09.00→ 04.05				<b>178-AP</b>	
<b>325 xi</b> 137-141 kW (186-192 PS) M54 B25 (256S5)				09.00→ 02.05	<b>566-OX</b>			<b>178-AP</b>	→05.01 <b>328-FP</b> 06.01→ <b>646-FP</b> <b>747-AC</b> <b>748-ACC</b>
<b>328 i</b> 141-144 kW (192-196 PS) M52 B28 (286S2)				02.98→ 06.00	<b>566-OX</b>			<b>178-AP</b>	<b>328-FP</b> <b>747-AC</b> <b>748-ACC</b>
<b>330 d</b> 135-142 kW (184-193 PS) M57 D30 (306D1)				10.99→ 02.05				<b>914-AR</b>	<b>654-FP</b>
<b>330 d</b> 150-160 kW (204-218 PS) M57 D30 (306D2)				03.03→ 02.05				<b>914-AR</b>	<b>644-FP</b>
<b>330 i</b> 163-170 kW (222-231 PS) M54 B30 (306S3)				06.00→ 02.05	<b>566-OX</b>			<b>178-AP</b>	<b>646-FP</b> <b>747-AC</b> <b>748-ACC</b>
<b>330 i</b> 163-170 kW (222-231 PS) M54 B30 (306S3)				01.01→ 04.05				<b>178-AP</b>	
<b>330 xd</b> 135-142 kW (184-193 PS) M57 D30 (306D1)				01.00→ 02.03				<b>914-AR</b>	<b>654-FP</b>
<b>330 xd</b> 150-160 kW (204-218 PS) M57 D30 (306D2)				09.02→ 12.04				<b>914-AR</b>	<b>644-FP</b>
<b>330 xi</b> 163-170 kW (222-231 PS) M54 B30 (306S3)				06.00→ 02.05	<b>566-OX</b>			<b>178-AP</b>	<b>646-FP</b> <b>747-AC</b> <b>748-ACC</b>
<b>330 xi</b> 163-170 kW (222-231 PS) M54 B30 (306S3)				09.04→ 04.05				<b>178-AP</b>	
<b>3 (E90)</b>									
<b>316 d</b> 66-150 kW (90-204 PS) N47 D20 C				07.09→ 12.11	03.10→ <b>4674-OX</b>			<b>4480-AP</b>	→01.10 <b>902-FP</b> 02.10→ <b>4498-FP</b> <b>769-AC</b> <b>4200-ACC</b>
<b>316 i</b> 85 kW (115 PS) N45 B16 A, N45 B16 AC				09.05→ 10.11					<b>4521-FP</b>
<b>316 i</b> 85-90 kW (115-122 PS) N43 B16 A, N43 B16 AA				09.07→ 10.11	<b>661-OX</b>			<b>4009-AR</b>	<b>4521-FP</b> <b>769-AC</b> <b>4200-ACC</b>
<b>318 d</b> 85-120 kW (116-163 PS) M47 D20 (204D4)				03.05→ 08.07	<b>628-OX</b>			<b>913-AR</b>	<b>902-FP</b> <b>769-AC</b> <b>4200-ACC</b>







							
<b>3 (E90)</b>							
<b>318 d</b> 66-150 kW (90-204 PS) N47 D20 A, N47 D20 C	02.07→ 10.11	→08.07 03.10→	<b>4874-OX</b> <b>628-OX</b> <b>4674-OX</b>	<b>4480-AP</b> <b>913-AR</b>	→01.10 02.10→	<b>902-FP</b> <b>4498-FP</b>	<b>769-AC</b> <b>4200-ACC</b>
<b>318 d</b> 66-150 kW (90-204 PS) N47 D20 A, N47 D20 C	09.07→ 10.11		<b>4874-OX</b>	<b>4480-AP</b>		<b>4498-FP</b> <b>902-FP</b>	
<b>318 i</b> 95-125 kW (129-170 PS) N46 B20 B	09.05→ 08.07		<b>661-OX</b>	<b>994-AR</b>			<b>769-AC</b> <b>4200-ACC</b>
<b>318 i</b> 90-125 kW (122-170 PS) N43 B20 A	09.07→ 10.11		<b>661-OX</b>	<b>994-AR</b>		<b>4521-FP</b>	<b>769-AC</b> <b>4200-ACC</b>
<b>318 i</b> 95-125 kW (129-170 PS) N46 B20 B, N46 B20 C, N46 B20 CC, N46 B20 CD, N46 B20 E	09.07→ 10.11		<b>661-OX</b>	<b>994-AR</b>		<b>4521-FP</b>	<b>769-AC</b> <b>4200-ACC</b>
<b>320 d</b> 85-120 kW (116-163 PS) M47 D20 (204D4)	12.04→ 08.07		<b>628-OX</b>	<b>913-AR</b>	→01.10 02.10→	<b>902-FP</b> <b>4498-FP</b>	<b>769-AC</b> <b>4200-ACC</b>
<b>320 d</b> 85-120 kW (116-163 PS) M47 D20 (204D4)	12.04→ 09.07		<b>628-OX</b>	<b>913-AR</b>		<b>902-FP</b>	<b>769-AC</b> <b>4200-ACC</b>
<b>320 d</b> 66-150 kW (90-204 PS) N47 D20 C	01.07→ 12.09			<b>4480-AP</b>			
<b>320 d</b> 66-150 kW (90-204 PS) N47 D20 A, N47 D20 C	09.07→ 10.11		<b>4874-OX</b> <b>628-OX</b>	<b>913-AR</b>	→01.10 02.10→	<b>902-FP</b> <b>4498-FP</b>	<b>769-AC</b> <b>4200-ACC</b>
<b>320 d</b> 66-150 kW (90-204 PS) N47 D20 A, N47 D20 C	09.07→ 02.10		<b>4874-OX</b> <b>628-OX</b>	<b>4480-AP</b>	→01.10	<b>902-FP</b>	<b>769-AC</b> <b>4200-ACC</b>
<b>320 d</b> 66-150 kW (90-204 PS) N47 D20 C	03.10→ 10.11		<b>4874-OX</b>	<b>4480-AP</b>			
<b>320 d xDrive</b> 66-150 kW (90-204 PS) N47 D20 C	09.08→ 10.11		<b>4874-OX</b>	<b>4480-AP</b>		<b>4498-FP</b> <b>902-FP</b>	
<b>320 d xDrive</b> 66-150 kW (90-204 PS) N47 D20 A, N47 D20 C	09.08→ 02.10		<b>4874-OX</b>	<b>4480-AP</b>		<b>4498-FP</b> <b>902-FP</b>	
<b>320 d xDrive</b> 66-150 kW (90-204 PS) N47 D20 C	03.10→ 10.11		<b>4874-OX</b>	<b>4480-AP</b>			
<b>320 i</b> 95-125 kW (129-170 PS) N46 B20 B, N46 B20 BD, N46 B20 C, N46 B20 CB	12.04→ 08.07		<b>661-OX</b>	<b>994-AR</b>			<b>769-AC</b> <b>4200-ACC</b>
<b>320 i</b> 95-125 kW (129-170 PS) N46 B20 B, N46 B20 C, N46 B20 CC, N46 B20 CD, N46 B20 E	02.07→ 12.11		<b>661-OX</b>	<b>994-AR</b>		<b>4521-FP</b>	<b>769-AC</b> <b>4200-ACC</b>
<b>320 i</b> 90-125 kW (122-170 PS) N43 B20 A	03.07→ 12.11			<b>994-AR</b>		<b>4521-FP</b>	
<b>320 i</b> 90-125 kW (122-170 PS) N43 B20 A	09.07→ 10.11		<b>661-OX</b>	<b>994-AR</b>		<b>4521-FP</b>	<b>769-AC</b> <b>4200-ACC</b>
<b>320 si</b> 127 kW (173 PS) N45 B20 A	09.05→ 08.06			<b>994-AR</b>			
<b>323 i</b> 130-160 kW (177-218 PS) N52 B25 A, N52 B25 B, N52 B25 BE, N52 B25 BF	09.05→ 02.07		<b>4010-OX</b>	<b>4034-AR</b>		<b>4521-FP</b>	<b>769-AC</b> <b>4200-ACC</b>
<b>323 i</b> 130-160 kW (177-218 PS) N52 B25 A, N52 B25 BF	03.07→ 12.11		<b>4010-OX</b>	<b>4034-AR</b>		<b>4521-FP</b>	<b>769-AC</b> <b>4200-ACC</b>
<b>325 d</b> 135-173 kW (184-235 PS) M57 D30 (306D3)	09.06→ 02.10		<b>4487-OX</b> <b>652-OX</b>	<b>914-AR</b>		<b>902-FP</b>	<b>769-AC</b> <b>4200-ACC</b>
<b>325 d</b> 150-210 kW (204-286 PS) N57 D30 A	03.10→ 10.11		<b>4487-OX</b> <b>652-OX</b>	<b>4480-AP</b>		<b>4498-FP</b>	<b>769-AC</b> <b>4200-ACC</b>
<b>325 i</b> 130-160 kW (177-218 PS) N52 B25 A, N52 B25 B, N52 B25 BF	12.04→ 12.11		<b>4010-OX</b>	<b>4034-AR</b>		<b>4521-FP</b>	<b>769-AC</b> <b>4200-ACC</b>

					
<b>3 (E90)</b>					
<b>325 i</b> 130-160 kW (177-218 PS) N52 B25 A	01.06→ 12.11	<b>4010-OX</b>	<b>4034-AR</b>	<b>4521-FP</b>	<b>769-AC</b> <b>4200-ACC</b>
<b>325 i</b> 150-200 kW (204-272 PS) N53 B30 A	03.07→ 12.11	<b>4010-OX</b>	<b>4034-AR</b>	<b>4521-FP</b>	<b>769-AC</b> <b>4200-ACC</b>
<b>325 i</b> 150-200 kW (204-272 PS) N53 B30 A	03.07→ 12.11	<b>4010-OX</b>	<b>4034-AR</b>	<b>4521-FP</b>	
<b>325 i</b> 130-163 kW (177-222 PS) N52 B25	09.08→ 12.09	<b>4010-OX</b>	<b>4034-AR</b>	<b>4521-FP</b>	<b>769-AC</b> <b>4200-ACC</b>
<b>325 i xDrive</b> 150-200 kW (204-272 PS) N53 B30 A	09.08→ 10.11	<b>4010-OX</b>	<b>4034-AR</b>	<b>4521-FP</b>	<b>769-AC</b> <b>4200-ACC</b>
<b>325 i xDrive</b> 150-200 kW (204-272 PS) N53 B30 A	09.08→ 10.11	<b>4010-OX</b>	<b>4034-AR</b>	<b>4521-FP</b>	
<b>325 xi</b> 130-160 kW (177-218 PS) N52 B25 A	09.05→ 08.08	<b>4010-OX</b>	<b>4034-AR</b>	<b>4521-FP</b>	<b>769-AC</b> <b>4200-ACC</b>
<b>325 xi</b> 155-200 kW (211-272 PS) N52 B30 A	09.05→ 08.06	<b>4010-OX</b>			
<b>325 xi</b> 150-200 kW (204-272 PS) N53 B30 A	09.07→ 08.08	<b>4010-OX</b>	<b>4034-AR</b>	<b>4521-FP</b>	<b>769-AC</b> <b>4200-ACC</b>
<b>328 i</b> 160-172 kW (218-234 PS) N51 B30 A	09.06→ 12.11	<b>4010-OX</b>		<b>4521-FP</b>	
<b>328 i xDrive</b> 155-200 kW (211-272 PS) N51 B30 A, N52 B30 A	09.08→ 12.10	<b>4010-OX</b>		<b>4521-FP</b>	<b>769-AC</b> <b>4200-ACC</b>
<b>328 xi</b> 155-200 kW (211-272 PS) N51 B30 A, N52 B30 A	09.06→ 12.08	<b>4010-OX</b>			
<b>330 d</b> 135-173 kW (184-235 PS) M57 D30 (306D3)	09.05→ 09.08	<b>4487-OX</b> <b>652-OX</b>	<b>914-AR</b>	<b>902-FP</b>	<b>769-AC</b> <b>4200-ACC</b>
<b>330 d</b> 150-210 kW (204-286 PS) N57 D30 A	09.05→ 12.11		<b>4480-AP</b>		
<b>330 d</b> 135-173 kW (184-235 PS) M57 D30 (306D3)	09.05→ 12.11		→08.08 <b>914-AR</b>		
<b>330 d</b> 150-210 kW (204-286 PS) N57 D30 A	09.08→ 10.11	<b>4487-OX</b> <b>652-OX</b>	<b>4480-AP</b>	→01.10 02.10→ <b>902-FP</b> <b>4498-FP</b>	<b>769-AC</b> <b>4200-ACC</b>
<b>330 d xDrive</b> 150-210 kW (204-286 PS) N57 D30 A	09.08→ 10.11		<b>4480-AP</b>	<b>4498-FP</b> <b>902-FP</b>	
<b>330 i</b> 155-200 kW (211-272 PS) N52 B30 A, N52 B30 BF	12.04→ 10.11	<b>4010-OX</b>	<b>4034-AR</b>		<b>769-AC</b> <b>4200-ACC</b>
<b>330 i</b> 155-200 kW (211-272 PS) N52 B30 A, N52 B30 BF	03.07→ 12.11	<b>4010-OX</b>	<b>4034-AR</b>	<b>4521-FP</b>	<b>769-AC</b> <b>4200-ACC</b>
<b>330 i</b> 150-200 kW (204-272 PS) N53 B30 A	09.07→ 10.11	<b>4010-OX</b>	<b>4034-AR</b>	<b>4521-FP</b>	<b>769-AC</b> <b>4200-ACC</b>
<b>330 i xDrive</b> 150-200 kW (204-272 PS) N53 B30 A	09.08→ 10.11	<b>4010-OX</b>	<b>4034-AR</b>	<b>4521-FP</b>	<b>769-AC</b> <b>4200-ACC</b>
<b>330 xd</b> 135-173 kW (184-235 PS) M57 D30 (306D3)	09.05→ 08.08	<b>4487-OX</b> <b>652-OX</b>	<b>914-AR</b>	<b>902-FP</b>	<b>769-AC</b> <b>4200-ACC</b>
<b>330 xi</b> 155-200 kW (211-272 PS) N52 B30 A	09.05→ 08.07	<b>4010-OX</b>	<b>4034-AR</b>		
<b>330 xi</b> 150-200 kW (204-272 PS) N53 B30 A	09.07→ 08.08	<b>4010-OX</b>	<b>4034-AR</b>	<b>4521-FP</b>	<b>769-AC</b> <b>4200-ACC</b>
<b>335 d</b> 198-221 kW (269-301 PS) M57 D30 (306D5)	09.06→ 12.11		<b>4480-AP</b>	<b>4498-FP</b> <b>902-FP</b>	
<b>335 d</b> 198-200 kW (269-272 PS) M57 D30 (306D4)	09.08→ 12.11			<b>4498-FP</b> <b>902-FP</b>	

						
<b>3 (E90)</b>						
<b>335 i</b> 200-264 kW (272-359 PS) N54 B30 A	03.06→ 12.11	<b>4010-OX</b>		<b>4739-AP</b>	<b>4521-FP</b>	<b>769-AC</b> <b>4200-ACC</b>
<b>335 i</b> 200-272 kW (272-370 PS) N54 B30 A, N55 B30 A	03.06→ 12.11	<b>4010-OX</b>	03.10→	<b>4739-AP</b>	<b>4521-FP</b>	<b>769-AC</b> <b>4200-ACC</b>
<b>335 i</b> 200-272 kW (272-370 PS) N54 B30 A, N55 B30 A	03.06→ 12.11	<b>4010-OX</b>	03.10→	<b>4739-AP</b>		
<b>335 i</b> 200-272 kW (272-370 PS) N54 B30 A, N55 B30 A	09.06→ 12.11	<b>4010-OX</b>	03.10→	<b>4739-AP</b>	<b>4521-FP</b>	<b>769-AC</b> <b>4200-ACC</b>
<b>335 i xDrive</b> 200-264 kW (272-359 PS) N54 B30 A	05.08→ 10.11	<b>4010-OX</b>	→02.10	<b>4262-AP</b>	<b>4521-FP</b>	
<b>335 i xDrive</b> 200-272 kW (272-370 PS) N54 B30 A, N55 B30 A	05.08→ 10.11	<b>4010-OX</b>		<b>4262-AP</b>		
<b>335 i xDrive</b> 200-272 kW (272-370 PS) N54 B30 A, N55 B30 A	09.08→ 10.11	<b>4010-OX</b>	→02.10	<b>4262-AP</b>	<b>4521-FP</b>	<b>769-AC</b> <b>4200-ACC</b>
<b>335 xi</b> 200-264 kW (272-359 PS) N54 B30 A	09.06→ 06.08	<b>4010-OX</b>		<b>4262-AP</b>	<b>4521-FP</b>	
<b>335 xi</b> 200-264 kW (272-359 PS) N54 B30 A	09.06→ 06.08	<b>4010-OX</b>		<b>4262-AP</b>		
<b>335 xi</b> 200-264 kW (272-359 PS) N54 B30 A	03.07→ 08.08	<b>4010-OX</b>		<b>4262-AP</b>	<b>4521-FP</b>	<b>769-AC</b> <b>4200-ACC</b>
<b>M3</b> 309 kW (420 PS) S65 B40 A	12.07→ 10.11				<b>4521-FP</b>	
<b>335d 3.0 24V</b> 173-210 kW (231-286 PS) M57 D30 N2	09.06→ 07.08	<b>652-OX</b>			<b>4498-FP</b> →01.10 <b>902-FP</b> →01.10 <b>902-FP</b>	<b>769-AC</b> <b>4200-ACC</b>
<b>3 (E91)</b>						
<b>328i 3.0 24V (USA)</b> 155-200 kW (211-272 PS) N52 B30 A	09.08→	<b>4010-OX</b>				<b>769-AC</b> <b>4200-ACC</b>
<b>3 (E92)</b>						
<b>335d 3.0 24V</b> 173-210 kW (231-286 PS) M57 D30 N2	09.06→ 02.10	<b>652-OX</b>			<b>4498-FP</b> <b>902-FP</b>	<b>769-AC</b> <b>4200-ACC</b>
<b>3 (F30, F80)</b>						
<b>316 d</b> 66-155 kW (90-211 PS) B47 D20 A, N47 D20 C	03.12→ 10.18	<b>4674-OX</b>		<b>4516-AP</b>	<b>4548-FP</b>	<b>4574-AC</b> <b>4509-ACC</b>
<b>316 i</b> 75-130 kW (102-177 PS) N13 B16 A	07.12→ 08.16	<b>4494-OX</b>		<b>4515-AP</b>		<b>4574-AC</b> <b>4509-ACC</b>
<b>318 d</b> 66-150 kW (90-204 PS) N47 D20 C	03.12→ 06.15	<b>4674-OX</b>		<b>4516-AP</b>	<b>4548-FP</b>	<b>4574-AC</b> <b>4509-ACC</b>
<b>318 d</b> 66-155 kW (90-211 PS) B47 D20 A, N47 D20 C	03.12→ 10.18	<b>4674-OX</b>		<b>4516-AP</b>	<b>4548-FP</b>	<b>4574-AC</b> <b>4509-ACC</b>
<b>318 d</b> 85-155 kW (116-211 PS) B47 D20 A	07.15→ 10.18	<b>4893-OX</b>		<b>4516-AP</b>		
<b>318 d xDrive</b> 66-150 kW (90-204 PS) N47 D20 C	07.13→ 06.15	<b>4674-OX</b>		<b>4516-AP</b>		
<b>318 d xDrive</b> 85-155 kW (116-211 PS) B47 D20 A	07.15→ 02.18	<b>4893-OX</b>		<b>4516-AP</b>		
<b>318 i</b> 80-100 kW (109-136 PS) B38 B15 A	07.15→ 10.18	<b>4893-OX</b>		<b>4515-AP</b>		
<b>320 d</b> 66-150 kW (90-204 PS) N47 D20 C	11.11→ 03.16	<b>4674-OX</b>		<b>4516-AP</b>	<b>4548-FP</b>	<b>4574-AC</b> <b>4509-ACC</b>



3 (F30, F80)								
320 d 66-155 kW (90-211 PS) B47 D20 A, N47 D20 C	11.11→ 10.18		4674-OX		4516-AP		4548-FP	4574-AC 4509-ACC
320 d 66-150 kW (90-204 PS) N47 D20 C	11.11→ 03.16		4674-OX		4516-AP		4548-FP	4574-AC 4509-ACC
320 d 85-155 kW (116-211 PS) B47 D20 A	07.15→ 10.18		4893-OX		4516-AP			
320 d xDrive 66-155 kW (90-211 PS) B47 D20 A, N47 D20 C	08.12→ 10.18		4674-OX		4516-AP			
320 d xDrive 66-150 kW (90-204 PS) N47 D20 C	08.12→ 06.15		4674-OX		4516-AP			
320 d xDrive 66-150 kW (90-204 PS) N47 D20 C	08.12→ 06.15		4674-OX		4516-AP			
320 d xDrive 85-155 kW (116-211 PS) B47 D20 A	07.15→ 10.18		4893-OX		4516-AP			
320 i 110-205 kW (150-279 PS) N20 B20 A, N20 B20 B	03.12→ 10.18				4515-AP			
320 i 110-205 kW (150-279 PS) N20 B20 A, N20 B20 B, N20 B20 D	03.12→ 10.18				4515-AP			4574-AC 4509-ACC
320 i 75-130 kW (102-177 PS) N13 B16 A	11.12→ 06.16		4494-OX 4672-OX		4515-AP			4574-AC 4509-ACC
320 i 115-190 kW (156-258 PS) B48 B20 A	07.15→ 10.18		4893-OX		4894-AP			
320 i xDrive 110-205 kW (150-279 PS) N20 B20 A, N20 B20 B	07.12→ 10.18		4010-OX		4515-AP			
320 i xDrive 110-205 kW (150-279 PS) N20 B20 A, N20 B20 B	07.12→ 10.18		4010-OX		4515-AP			4574-AC 4509-ACC
320 i xDrive 115-190 kW (156-258 PS) B48 B20 A	07.15→ 10.18		4893-OX		4894-AP			
325 d 150-160 kW (204-218 PS) N47 D20 D	03.13→ 02.16		4674-OX		4516-AP		4548-FP	4574-AC 4509-ACC
325 d 150-160 kW (204-218 PS) N47 D20 D	03.13→ 02.16				4516-AP			
325 d 85-170 kW (116-231 PS) B47 D20 B	03.16→ 02.18		4893-OX		4516-AP			
328 i 110-205 kW (150-279 PS) N20 B20 A, N20 B20 C, N26 B20 A	11.11→ 10.18	→03.12	4672-OX 4753-OX		4515-AP			4574-AC 4509-ACC
328 i ActiveFlex 110-205 kW (150-279 PS) N20 B20 A	02.14→ 10.18				4515-AP			
328 i xDrive 110-205 kW (150-279 PS) N20 B20 A, N26 B20 A	07.12→ 08.16		4010-OX 4672-OX		4515-AP			4574-AC 4509-ACC
328 i xDrive 110-205 kW (150-279 PS) N20 B20 A, N26 B20 A	07.12→ 07.16		4010-OX		4515-AP			
328i 110-205 kW (150-279 PS) N20 B20 A	11.11→ 06.15				4516-AP			
330 d 150-210 kW (204-286 PS) N57 D30 A	07.12→ 10.18				4945-AP			
330 d 150-210 kW (204-286 PS) N57 D30 A	07.12→ 10.18		4674-OX		4945-AP		4548-FP	4574-AC 4509-ACC
330 d xDrive 150-210 kW (204-286 PS) N57 D30 A	03.13→ 10.18				4945-AP			
330 d xDrive 150-210 kW (204-286 PS) N57 D30 A	03.13→ 10.18		4674-OX		4945-AP		4548-FP	4574-AC 4509-ACC
330 e 115-190 kW (156-258 PS) B48 B20 A	11.15→ 10.18		4893-OX		4894-AP			

						
<b>3 (F30, F80)</b>						
<b>330 e</b> 115-190 kW (156-258 PS) B48 B20 A	11.15→ 10.18		<b>4893-OX</b>	<b>4894-AP</b>		
<b>330 i</b> 120-215 kW (163-292 PS) B46 B20 B, B48 B20 B	07.15→ 10.18		<b>4893-OX</b>	<b>4894-AP</b>		
<b>330 i xDrive</b> 115-215 kW (156-292 PS) B46 B20 B, B48 B20 A, B48 B20 B	07.15→ 10.18		<b>4893-OX</b>	<b>4894-AP</b>		
<b>335 d xDrive</b> 220-230 kW (299-313 PS) N57 D30 B	07.13→ 10.18			<b>4945-AP</b>		
<b>335 i</b> 200-272 kW (272-370 PS) N55 B30 A	11.11→ 07.15		<b>4010-OX</b>			<b>4574-AC</b> <b>4509-ACC</b>
<b>335 i</b> 200-272 kW (272-370 PS) N55 B30 A	11.11→ 06.13		<b>4010-OX</b>			<b>4574-AC</b> <b>4509-ACC</b>
<b>335 i</b> 200-272 kW (272-370 PS) N55 B30 A	01.13→ 12.13		<b>4010-OX</b>			
<b>335 i</b> 200-272 kW (272-370 PS) N55 B30 A	07.13→ 07.15		<b>4010-OX</b>			<b>4574-AC</b> <b>4509-ACC</b>
<b>335 i xDrive</b> 200-272 kW (272-370 PS) N55 B30 A	07.12→ 07.15		<b>4010-OX</b>			
<b>335 i xDrive</b> 200-272 kW (272-370 PS) N55 B30 A	07.12→ 06.13		<b>4010-OX</b>			
<b>335 i xDrive</b> 200-272 kW (272-370 PS) N55 B30 A	07.13→ 07.15		<b>4010-OX</b>			
<b>340 i</b> 239-265 kW (325-360 PS) B58 B30 A	07.15→ 10.18			<b>4894-AP</b>		
<b>340 i</b> 239-265 kW (325-360 PS) B58 B30 A	07.15→ 10.18			<b>4894-AP</b>		
<b>340 i xDrive</b> 239-265 kW (325-360 PS) B58 B30 A	07.15→ 10.18			<b>4894-AP</b>		
<b>340 i xDrive</b> 239-265 kW (325-360 PS) B58 B30 A	07.15→ 10.18			<b>4894-AP</b>		
<b>ActiveHybrid</b> 200-272 kW (272-370 PS) N55 B30 A	07.12→ 06.15		<b>4010-OX</b>			
<b>ActiveHybrid</b> 200-272 kW (272-370 PS) N55 B30 A	07.12→ 06.15		<b>4010-OX</b>			
<b>3 (F31)</b>						
<b>320i 1.6 16V</b> 75-130 kW (102-177 PS) N13 B16 A	05.12→		<b>4494-OX</b> <b>4672-OX</b>	<b>4515-AP</b>		<b>4574-AC</b> <b>4509-ACC</b>
<b>328d 2.0 16V</b> 66-150 kW (90-204 PS) N47 D20 C	03.13→		<b>4674-OX</b>	<b>4516-AP</b>	<b>4548-FP</b>	<b>4574-AC</b> <b>4509-ACC</b>
<b>3 Compact (E36)</b>						
<b>316 g</b> 75-77 kW (102-105 PS) M43 B16 (164E2)	02.96→ 08.00		<b>137-OC</b> <b>564-OX</b>	<b>090-AP</b> <b>291-AP</b>	<b>224-FP</b> <b>328-FP</b>	
<b>316 i</b> 75-77 kW (102-105 PS) M43 B16 (164E2)	01.94→ 08.00		<b>137-OC</b> <b>564-OX</b>	<b>090-AP</b>	<b>224-FP</b>	
<b>316 i</b> 77-87 kW (105-118 PS) M43 B19 (194E1)	01.99→ 08.00		<b>564-OX</b>	<b>291-AP</b>	<b>328-FP</b>	
<b>318 tds</b> 66 kW (90 PS) M41 D17 (174T1)	06.95→ 08.00				<b>382-FS</b>	
<b>318 ti</b> 100-103 kW (136-140 PS) M42 B18 (184S1)	09.94→ 12.95		<b>137-OC</b>	<b>291-AP</b>	<b>224-FP</b> <b>328-FP</b>	
<b>318 ti</b> 103 kW (140 PS) M44 B19 (194S1)	01.96→ 08.99		<b>564-OX</b>	<b>291-AP</b>	<b>328-FP</b>	









**B**

<b>3 Compact (E36)</b>					
<b>323 ti</b> 120-141 kW (163-192 PS) M52 B25 (256S3)	09.97→ 08.00	<b>566-OX</b>	<b>178-AP</b>	<b>328-FP</b>	
<b>323 ti</b> 120-141 kW (163-192 PS) M52 B25 (256S3)	01.99→ 08.00		<b>178-AP</b>		
<b>3 Compact (E46)</b>					
<b>316 ti</b> 85 kW (115 PS) N42 B18 A, N46 B18 A	06.01→ 02.05	<b>661-OX</b>	<b>903-AR</b>	<b>646-FP</b>	<b>747-AC</b> <b>748-ACC</b>
<b>316 ti</b> 77-85 kW (105-115 PS) N40 B16 A, N45 B16 A	06.02→ 02.05		<b>903-AR</b>		
<b>318 td</b> 85-120 kW (116-163 PS) M47 D20 (204D4)	03.03→ 02.05	<b>628-OX</b>	<b>913-AR</b>	<b>644-FP</b>	<b>747-AC</b> <b>748-ACC</b>
<b>318 ti</b> 95-125 kW (129-170 PS) N42 B20 A, N46 B20 A	03.01→ 12.04	<b>661-OX</b>	<b>903-AR</b>	<b>646-FP</b>	<b>747-AC</b> <b>748-ACC</b>
<b>318 ti</b> 95-125 kW (129-170 PS) N42 B20 A, N46 B20 A	03.01→ 12.04		<b>903-AR</b>		
<b>320 td</b> 85-120 kW (116-163 PS) M47 D20 (204D4)	09.01→ 02.05		<b>913-AR</b>	<b>644-FP</b>	
<b>320 td</b> 85-120 kW (116-163 PS) M47 D20 (204D4)	10.01→ 12.02		<b>913-AR</b>	<b>644-FP</b>	<b>747-AC</b> <b>748-ACC</b>
<b>325 ti</b> 137-141 kW (186-192 PS) M54 B25 (256S5)	04.01→ 12.04	<b>566-OX</b>	<b>178-AP</b>	<b>646-FP</b>	<b>747-AC</b> <b>748-ACC</b>
<b>3 Convertible (E30)</b>					
<b>316 i Baur TC</b> 73-75 kW (99-102 PS) M40 B16 (164E1)	09.87→ 12.89		<b>090-AP</b>		
<b>318 i</b> 83-85 kW (113-116 PS) M40 B18 (184E1)	09.90→ 10.93	<b>056-OS</b> <b>137-OC</b>	<b>090-AP</b>	<b>032-FP</b> <b>224-FP</b> (P) <b>632-FP</b>	
<b>318 i</b> 100-103 kW (136-140 PS) M42 B18 (184S1)	10.90→ 12.92	(15) <b>051-OS</b> <b>056-OS</b> <b>137-OC</b>	<b>090-AP</b>	(P) <b>032-FP</b> <b>632-FP</b>	
<b>320 i</b> 90-110 kW (122-150 PS) M20 B20 (206KA)	05.86→ 11.93	<b>051-OS</b>	<b>090-AP</b>	(P) <b>032-FP</b> <b>632-FP</b> 10.89→ <b>224-FP</b>	
<b>320 i</b> 90-110 kW (122-150 PS) M20 B20 (206KA)	07.87→ 10.93	<b>051-OS</b>	<b>090-AP</b>	(P) <b>032-FP</b> <b>632-FP</b> 10.89→ <b>224-FP</b>	
<b>325 i</b> 125-141 kW (170-192 PS) M20 B25 (256E2)	12.85→ 12.87	<b>051-OS</b>	plastic housing <b>090-AP</b>	(P) <b>632-FP</b> →09.89 <b>032-FP</b>	
<b>325 i</b> 125-141 kW (170-192 PS) M20 B25 (256E2), M20 B25 (256EX), M20 B25 (256K1)	08.87→ 11.93	<b>051-OS</b>	plastic housing <b>090-AP</b>	→09.89 <b>032-FP</b> (P), →09.89 <b>632-FP</b> 10.89→ <b>224-FP</b>	
<b>M3 2.3</b> 143-162 kW (195-220 PS) S14 B23 (234EA)	06.88→ 06.91	<b>056-OS</b>			
<b>3 Convertible (E36)</b>					
<b>318 i</b> 100-103 kW (136-140 PS) M42 B18 (184S1)	01.94→ 12.95			<b>224-FP</b>	
<b>318 i</b> 83-85 kW (113-116 PS) M43 B18 (184E2)	03.94→ 11.99	09.95→ <b>564-OX</b>	09.95→ <b>291-AP</b>	09.94→ <b>224-FP</b> <b>328-FP</b>	







**B**

<b>3 Convertible (E36)</b>								
<b>320 i</b> 100-110 kW (136-150 PS) M50 B20 (206S2), M52 B20 (206S3)	12.93→ 11.99	→08.95 09.95→	<b>116-OC</b> <b>566-OX</b>		<b>178-AP</b>	→08.94 (P), →08.94 09.94→	<b>032-FP</b> <b>632-FP</b> <b>328-FP</b>	
<b>323 i</b> 120-141 kW (163-192 PS) M52 B25 (256S3)	05.95→ 11.99	→09.95	<b>566-OX</b> <b>116-OC</b>		<b>178-AP</b>		<b>328-FP</b>	
<b>325 i</b> 141 kW (192 PS) M50 B25 (256S2)	03.93→ 08.95		<b>116-OC</b>		<b>178-AP</b>	(P) 10.94→	<b>032-FP</b> <b>632-FP</b> <b>328-FP</b>	
<b>328 i</b> 141-143 kW (192-194 PS) M52 B28 (286S1)	01.95→ 11.99	→08.95 09.95→	<b>116-OC</b> <b>566-OX</b>		<b>178-AP</b>		<b>328-FP</b>	
<b>M3 3.0</b> 179-217 kW (243-295 PS) S50 B30 (306S1)	04.94→ 07.95				<b>178-AP</b>	→08.94 09.94→	<b>224-FP</b> <b>328-FP</b>	
<b>M3 3.2</b> 236 kW (321 PS) S50 B32 (326S1)	03.96→ 09.99				<b>178-AP</b>			
<b>3 Convertible (E46)</b>								
<b>318 Ci</b> 95-125 kW (129-170 PS) N42 B20 A, N46 B20 A	12.00→ 08.06				<b>903-AR</b>			
<b>318 Ci</b> 95-125 kW (129-170 PS) N42 B20 A, N46 B20 A	09.01→ 12.07		<b>661-OX</b>		<b>903-AR</b>		<b>646-FP</b>	<b>747-AC</b> <b>748-ACC</b>
<b>318 Ci</b> 95-125 kW (129-170 PS) N46 B20 A, N46 B20 C	03.04→ 08.06		<b>661-OX</b>		<b>903-AR</b>		<b>646-FP</b>	<b>747-AC</b> <b>748-ACC</b>
<b>320 Cd</b> 85-120 kW (116-163 PS) M47 D20 (204D4)	02.05→ 12.07		<b>567-OX</b>		<b>913-AR</b>		<b>644-FP</b>	<b>747-AC</b> <b>748-ACC</b>
<b>320 Ci</b> 120-125 kW (163-170 PS) M54 B22 (226S1)	09.00→ 12.07		<b>566-OX</b>		<b>178-AP</b>	→05.01 06.01→	<b>328-FP</b> <b>646-FP</b>	<b>747-AC</b> <b>748-ACC</b>
<b>320 Ci</b> 120-125 kW (163-170 PS) M54 B22 (226S1)	01.06→ 12.07				<b>178-AP</b>			
<b>323 Ci</b> 120-141 kW (163-192 PS) M52 B25 (256S4)	04.00→ 09.00		<b>566-OX</b>		<b>178-AP</b>		<b>328-FP</b>	<b>747-AC</b> <b>748-ACC</b>
<b>323 Ci</b> 120-141 kW (163-192 PS) M52 B25 (256S4)	04.00→ 09.00				<b>178-AP</b>			
<b>325 Ci</b> 137-141 kW (186-192 PS) M54 B25 (256S5), M56 B25 (256S6)	09.00→ 12.06				<b>178-AP</b>			
<b>325 Ci</b> 137-141 kW (186-192 PS) M54 B25 (256S5)	09.00→ 08.06		<b>566-OX</b>		<b>178-AP</b>	→05.01 06.01→	<b>328-FP</b> <b>646-FP</b>	<b>747-AC</b> <b>748-ACC</b>
<b>330 Cd</b> 150-160 kW (204-218 PS) M57 D30 (306D2)	08.05→ 12.07				<b>914-AR</b>		<b>644-FP</b>	
<b>330 Ci</b> 163-170 kW (222-231 PS) M54 B30 (306S3)	06.00→ 12.06				<b>178-AP</b>			
<b>330 Ci</b> 163-170 kW (222-231 PS) M54 B30 (306S3)	06.00→ 08.06		<b>566-OX</b>		<b>178-AP</b>		<b>646-FP</b>	<b>747-AC</b> <b>748-ACC</b>
<b>M3</b> 235-265 kW (320-360 PS) S54 B32 (326S4)	03.01→ 08.06				<b>178-AP</b>			
<b>3 Convertible (E93)</b>								
<b>318 i</b> 90-125 kW (122-170 PS) N43 B20 A	03.10→ 12.13				<b>994-AR</b>		<b>4521-FP</b>	
<b>320 d</b> 66-150 kW (90-204 PS) N47 D20 A, N47 D20 C	09.07→ 02.10		<b>4874-OX</b>		<b>4480-AP</b>		<b>4498-FP</b> <b>902-FP</b>	
<b>320 d</b> 66-150 kW (90-204 PS) N47 D20 C	01.08→ 12.13		<b>4874-OX</b>		<b>4480-AP</b>		<b>4498-FP</b> <b>902-FP</b>	



**B**







  					
<b>3 Convertible (E93)</b>					
<b>320 d</b> 66-150 kW (90-204 PS) N47 D20 A, N47 D20 C	03.08→ 02.10	<b>4874-OX</b>	<b>4480-AP</b>	<b>902-FP</b>	<b>769-AC</b> <b>4200-ACC</b>
<b>320 d</b> 66-150 kW (90-204 PS) N47 D20 C	03.10→ 10.13		<b>4480-AP</b>		
<b>320 d</b> 66-150 kW (90-204 PS) N47 D20 C	03.10→ 10.13		<b>4480-AP</b>		
<b>320 i</b> 90-125 kW (122-170 PS) N43 B20 A	09.06→ 10.13	<b>661-OX</b>	<b>994-AR</b>	<b>4521-FP</b>	<b>769-AC</b> <b>4200-ACC</b>
<b>320 i</b> 95-125 kW (129-170 PS) N46 B20 B	01.07→ 08.13		<b>994-AR</b>	<b>4521-FP</b>	
<b>320 i</b> 90-125 kW (122-170 PS) N43 B20 A	03.07→ 10.13	<b>661-OX</b>	<b>994-AR</b>	<b>4521-FP</b>	<b>769-AC</b> <b>4200-ACC</b>
<b>323 i</b> 130-160 kW (177-218 PS) N52 B25 A	03.07→ 09.11	<b>4010-OX</b>	<b>4034-AR</b>	<b>4521-FP</b>	
<b>323 i</b> 130-160 kW (177-218 PS) N52 B25 A	03.07→ 09.11	<b>4010-OX</b>	<b>4034-AR</b>	<b>4521-FP</b>	
<b>325 d</b> 135-173 kW (184-235 PS) M57 D30 (306D3)	03.07→ 12.10		<b>914-AR</b>	<b>4498-FP</b> <b>902-FP</b>	
<b>325 d</b> 135-173 kW (184-235 PS) M57 D30 (306D3)	03.07→ 12.10			<b>4498-FP</b> <b>902-FP</b>	
<b>325 d</b> 150-210 kW (204-286 PS) N57 D30 A	09.09→ 09.13	<b>4487-OX</b> <b>652-OX</b>	<b>4480-AP</b>	<b>902-FP</b>	<b>769-AC</b> <b>4200-ACC</b>
<b>325 i</b> 150-200 kW (204-272 PS) N53 B30 A	10.06→ 12.13	<b>4010-OX</b>	<b>4034-AR</b>	<b>4521-FP</b>	<b>769-AC</b> <b>4200-ACC</b>
<b>325 i</b> 130-160 kW (177-218 PS) N52 B25 A	12.06→ 02.10	<b>4010-OX</b>	<b>4034-AR</b>	<b>4521-FP</b>	<b>769-AC</b> <b>4200-ACC</b>
<b>325 i</b> 150-200 kW (204-272 PS) N53 B30 A	03.07→ 12.13	<b>4010-OX</b>	<b>4034-AR</b>	<b>4521-FP</b>	<b>769-AC</b> <b>4200-ACC</b>
<b>325 i</b> 130-160 kW (177-218 PS) N52 B25 A	03.10→ 10.13	<b>4010-OX</b>	<b>4034-AR</b>	<b>4521-FP</b>	
<b>328 i</b> 160-172 kW (218-234 PS) N51 B30 A	03.07→ 12.13	<b>4010-OX</b>		<b>4521-FP</b>	
<b>330 d</b> 135-173 kW (184-235 PS) M57 D30 (306D3)	03.07→ 12.13	<b>652-OX</b>	<b>914-AR</b>	<b>902-FP</b>	<b>769-AC</b> <b>4200-ACC</b>
<b>330 d</b> 150-210 kW (204-286 PS) N57 D30 A	01.09→ 12.13	<b>4487-OX</b>	<b>4480-AP</b>	<b>902-FP</b>	<b>769-AC</b> <b>4200-ACC</b>
<b>330 i</b> 150-200 kW (204-272 PS) N53 B30 A	03.07→ 10.13	<b>4010-OX</b>	<b>4034-AR</b>	<b>4521-FP</b>	<b>769-AC</b> <b>4200-ACC</b>
<b>330 i</b> 155-200 kW (211-272 PS) N52 B30 A	03.07→ 02.10	<b>4010-OX</b>	<b>4034-AR</b>	<b>4521-FP</b>	
<b>330 i</b> 155-200 kW (211-272 PS) N52 B30 A, N52 B30 AF	03.10→ 10.13	<b>4010-OX</b>	<b>4034-AR</b>		<b>769-AC</b> <b>4200-ACC</b>
<b>335 i</b> 200-272 kW (272-370 PS) N54 B30 A, N55 B30 A	05.06→ 10.13	<b>4010-OX</b>			
<b>335 i</b> 200-272 kW (272-370 PS) N54 B30 A, N55 B30 A	12.06→ 10.13	<b>4010-OX</b>	03.10→ <b>4262-AP</b> <b>4739-AP</b>	<b>4521-FP</b>	<b>769-AC</b> <b>4200-ACC</b>
<b>335 i</b> 200-264 kW (272-359 PS) N54 B30 A	01.07→ 10.13	<b>4010-OX</b>	→02.10 <b>4262-AP</b>	<b>4521-FP</b>	
<b>M3</b> 309 kW (420 PS) S65 B40 A	03.08→ 10.13			<b>4521-FP</b>	



								
<b>3 Coupe (E36)</b>								
<b>316 i</b> 75-77 kW (102-105 PS) M43 B16 (164E2)	09.93→ 11.98	→08.95 09.95→	<b>137-OC</b> <b>564-OX</b>	→08.95 09.95→	<b>090-AP</b> <b>291-AP</b>	→08.95 09.95→	<b>224-FP</b> <b>328-FP</b>	
<b>318 is</b> 100-103 kW (136-140 PS) M42 B18 (184S1)	01.92→ 12.95	→08.95 09.95→	<b>137-OC</b> <b>564-OX</b>	→11.93 12.93→	<b>090-AP</b> <b>291-AP</b>	→08.94 09.94→	<b>224-FP</b> <b>328-FP</b>	
<b>318 is</b> 103 kW (140 PS) M44 B19 (194S1)	09.95→ 04.99		<b>564-OX</b>		<b>291-AP</b>		<b>328-FP</b>	
<b>320 i</b> 100-110 kW (136-150 PS) M50 B20 (206S1), M50 B20 (206S2), M52 B20 (206S3)	12.91→ 11.98	→08.95 09.95→	<b>116-OC</b> <b>566-OX</b>		<b>178-AP</b>	→08.94 (P), →08.94 09.94→	<b>032-FP</b> <b>632-FP</b> <b>328-FP</b>	
<b>323 i</b> 120-141 kW (163-192 PS) M52 B25 (256S3)	05.95→ 04.99	→09.95	<b>566-OX</b> <b>116-OC</b>		<b>178-AP</b>		<b>328-FP</b>	
<b>325 i</b> 141 kW (192 PS) M50 B25 (256S1), M50 B25 (256S2)	10.91→ 02.95		<b>116-OC</b>		<b>178-AP</b>	(P) 10.94→	<b>032-FP</b> <b>632-FP</b> <b>328-FP</b>	
<b>328 i</b> 141-143 kW (192-194 PS) M52 B28 (286S1)	01.95→ 04.99	→08.95 09.95→	<b>116-OC</b> <b>566-OX</b>		<b>178-AP</b>		<b>328-FP</b>	
<b>M3 3.0</b> 179-217 kW (243-295 PS) S50 B30 (306S1)	11.92→ 07.95				<b>178-AP</b>	→08.94 09.94→	<b>224-FP</b> <b>328-FP</b>	
<b>M3 3.0</b> 179-217 kW (243-295 PS) S50 B30 (306S1)	09.93→ 05.95				<b>178-AP</b>	09.94→	<b>224-FP</b> <b>328-FP</b>	
<b>M3 3.0</b> 176 kW (239 PS) S50 B30 (306S2)	03.94→ 12.95				<b>178-AP</b>		<b>224-FP</b> <b>328-FP</b>	
<b>M3 3.2</b> 236 kW (321 PS) S50 B32 (326S1)	10.95→ 11.98				<b>178-AP</b>			
<b>3 Coupe (E46)</b>								
<b>316 Ci</b> 77 kW (105 PS) M43 B16 (164E3)	04.00→ 07.06		<b>661-OX</b>		<b>903-AR</b>		<b>646-FP</b>	<b>747-AC</b> <b>748-ACC</b>
<b>316 Ci</b> 85 kW (115 PS) N45 B16 A	06.02→ 07.06				<b>903-AR</b>			
<b>318 Ci</b> 77-87 kW (105-118 PS) M43 B19 (194E1)	12.99→ 08.01		<b>564-OX</b>		<b>178-AP</b>		<b>328-FP</b>	<b>747-AC</b> <b>748-ACC</b>
<b>318 Ci</b> 77-87 kW (105-118 PS) M43 B19 (194E1)	12.99→ 08.01				<b>178-AP</b>			
<b>318 Ci</b> 95-125 kW (129-170 PS) N42 B20 A, N46 B20 A	12.00→ 05.06				<b>903-AR</b>			
<b>318 Ci</b> 100-110 kW (136-150 PS) N42 B20 A	09.01→ 02.04		<b>661-OX</b>		<b>903-AR</b>		<b>646-FP</b>	<b>747-AC</b> <b>748-ACC</b>
<b>318 Ci</b> 95-125 kW (129-170 PS) N46 B20 A, N46 B20 C	03.04→ 05.06		<b>661-OX</b>		<b>903-AR</b>		<b>646-FP</b>	<b>747-AC</b> <b>748-ACC</b>
<b>320 Cd</b> 85-120 kW (116-163 PS) M47 D20 (204D4)	11.03→ 07.06		<b>567-OX</b>		<b>913-AR</b>		<b>644-FP</b>	<b>747-AC</b> <b>748-ACC</b>
<b>320 Ci</b> 100-110 kW (136-150 PS) M52 B20 (206S4)	02.99→ 08.01		<b>566-OX</b>		<b>178-AP</b>		<b>328-FP</b>	<b>747-AC</b> <b>748-ACC</b>
<b>320 Ci</b> 120-125 kW (163-170 PS) M54 B22 (226S1)	01.00→ 05.06		<b>566-OX</b>		<b>178-AP</b>	→05.01 06.01→	<b>328-FP</b> <b>646-FP</b>	<b>747-AC</b> <b>748-ACC</b>
<b>320 Ci</b> 120-125 kW (163-170 PS) M54 B22 (226S1)	01.00→ 05.06				<b>178-AP</b>		<b>328-FP</b> <b>646-FP</b>	
<b>323 Ci</b> 120-141 kW (163-192 PS) M52 B25 (256S4)	04.99→ 09.00		<b>566-OX</b>		<b>178-AP</b>		<b>328-FP</b>	<b>747-AC</b> <b>748-ACC</b>
<b>325 Ci</b> 137-141 kW (186-192 PS) M54 B25 (256S5), M56 B25 (256S6)	09.00→ 07.06				<b>178-AP</b>			

						
<b>3 Coupe (E46)</b>						
<b>325 Ci</b> 137-141 kW (186-192 PS) M54 B25 (256S5)	09.00→ 05.06	<b>566-OX</b>	<b>178-AP</b>	→05.01 06.01→	<b>328-FP</b> <b>646-FP</b>	<b>747-AC</b> <b>748-ACC</b>
<b>328 Ci</b> 141-144 kW (192-196 PS) M52 B28 (286S2)	12.98→ 05.00	<b>566-OX</b>	VG <b>4004-AR</b>		<b>328-FP</b>	<b>747-AC</b> <b>748-ACC</b>
<b>330 Cd</b> 150-160 kW (204-218 PS) M57 D30 (306D2)	03.03→ 07.06		<b>914-AR</b>		<b>644-FP</b>	
<b>330 Ci</b> 163-170 kW (222-231 PS) M54 B30 (306S3)	06.00→ 07.06		<b>178-AP</b>			
<b>330 Ci</b> 163-170 kW (222-231 PS) M54 B30 (306S3)	06.00→ 05.06	<b>566-OX</b>	<b>178-AP</b>		<b>646-FP</b>	<b>747-AC</b> <b>748-ACC</b>
<b>330 xi</b> 163-170 kW (222-231 PS) M54 B30 (306S3)	06.00→ 07.06	<b>566-OX</b>	<b>178-AP</b>		<b>646-FP</b>	<b>747-AC</b> <b>748-ACC</b>
<b>M3</b> 235-265 kW (320-360 PS) S54 B32 (326S4)	07.00→ 05.06		<b>178-AP</b>			
<b>3 Coupe (E92)</b>						
<b>316 i</b> 89-90 kW (121-122 PS) N43 B16 AA	09.07→ 06.13	<b>661-OX</b>	<b>4009-AR</b>		<b>4521-FP</b>	<b>769-AC</b> <b>4200-ACC</b>
<b>318 i</b> 90-125 kW (122-170 PS) N43 B20 A	03.10→ 12.13		<b>994-AR</b>		<b>4521-FP</b>	
<b>320 d</b> 66-150 kW (90-204 PS) N47 D20 A, N47 D20 C	09.06→ 02.10	<b>4874-OX</b>	<b>4480-AP</b>		<b>4498-FP</b> <b>902-FP</b>	<b>769-AC</b> <b>4200-ACC</b>
<b>320 d</b> 66-150 kW (90-204 PS) N47 D20 A, N47 D20 C	09.06→ 02.10	<b>4874-OX</b>	<b>4480-AP</b>		<b>4498-FP</b> <b>902-FP</b>	
<b>320 d</b> 66-150 kW (90-204 PS) N47 D20 A, N47 D20 C	03.07→ 06.13	<b>4874-OX</b>	<b>4480-AP</b>			
<b>320 d</b> 66-150 kW (90-204 PS) N47 D20 C	03.10→ 06.13		<b>4480-AP</b>			
<b>320 d</b> 66-150 kW (90-204 PS) N47 D20 C	03.10→ 06.13		<b>4480-AP</b>			
<b>320 d xDrive</b> 66-150 kW (90-204 PS) N47 D20 C	09.08→ 02.10	<b>4874-OX</b>	<b>4480-AP</b>		<b>4498-FP</b> <b>902-FP</b>	
<b>320 d xDrive</b> 66-150 kW (90-204 PS) N47 D20 C	09.08→ 02.10	<b>4874-OX</b>	<b>4480-AP</b>		<b>4498-FP</b> <b>902-FP</b>	
<b>320 d xDrive</b> 66-150 kW (90-204 PS) N47 D20 C	09.08→ 06.13	<b>4874-OX</b>	<b>4480-AP</b>			
<b>320 d xDrive</b> 66-150 kW (90-204 PS) N47 D20 C	03.10→ 06.13		<b>4480-AP</b>			
<b>320 d xDrive</b> 66-150 kW (90-204 PS) N47 D20 C	03.10→ 06.13		<b>4480-AP</b>			
<b>320 i</b> 90-125 kW (122-170 PS) N43 B20 A	01.07→ 12.13	<b>661-OX</b>	<b>994-AR</b>		<b>4521-FP</b>	<b>769-AC</b> <b>4200-ACC</b>
<b>320 i</b> 90-125 kW (122-170 PS) N43 B20 A	03.07→ 12.13	<b>661-OX</b>	<b>994-AR</b>		<b>4521-FP</b>	<b>769-AC</b> <b>4200-ACC</b>
<b>320 i</b> 95-125 kW (129-170 PS) N46 B20 B	06.07→ 12.13	<b>661-OX</b>	<b>994-AR</b>		<b>4521-FP</b>	<b>769-AC</b> <b>4200-ACC</b>
<b>320 i</b> 95-125 kW (129-170 PS) N46 B20 B, N46 B20 CC, N46 B20 CD, N46 B20 E	01.10→ 12.13	<b>661-OX</b>	<b>994-AR</b>			<b>769-AC</b> <b>4200-ACC</b>
<b>323 i</b> 130-140 kW (177-190 PS) N52 B25 AE, N52 B25 BE	04.06→ 02.12	<b>4010-OX</b>	<b>4034-AR</b>		<b>4521-FP</b>	
<b>323 i</b> 130-160 kW (177-218 PS) N52 B25 A	06.06→ 08.08	<b>4010-OX</b>	<b>4034-AR</b>		<b>4521-FP</b>	





					
<b>3 Coupe (E92)</b>					
<b>325 d</b> 135-173 kW (184-235 PS) M57 D30 (306D3)	02.07→ 02.10	<b>4487-OX</b> <b>652-OX</b>	<b>914-AR</b>	<b>902-FP</b>	<b>769-AC</b> <b>4200-ACC</b>
<b>325 d</b> 135-173 kW (184-235 PS) M57 D30 (306D3)	02.07→ 02.10	<b>4487-OX</b> <b>652-OX</b>	<b>914-AR</b>	<b>902-FP</b>	<b>769-AC</b> <b>4200-ACC</b>
<b>325 d</b> 150-210 kW (204-286 PS) N57 D30 A	09.09→ 12.13	<b>4487-OX</b> <b>652-OX</b>	<b>4480-AP</b>	<b>902-FP</b>	<b>769-AC</b> <b>4200-ACC</b>
<b>325 i</b> 130-160 kW (177-218 PS) N52 B25 A, N52 B25 AF, N52 B25 BF	06.06→ 02.10	<b>4010-OX</b>	<b>4034-AR</b>	<b>4521-FP</b>	<b>769-AC</b> <b>4200-ACC</b>
<b>325 i</b> 150-200 kW (204-272 PS) N53 B30 A	09.07→ 06.13	<b>4010-OX</b>	<b>4034-AR</b>	<b>4521-FP</b>	<b>769-AC</b> <b>4200-ACC</b>
<b>325 i</b> 130-160 kW (177-218 PS) N52 B25 A, N52 B25 AF, N52 B25 BF	03.10→ 06.13	<b>4010-OX</b>	<b>4034-AR</b>	<b>4521-FP</b>	<b>769-AC</b> <b>4200-ACC</b>
<b>325 i</b> 150-200 kW (204-272 PS) N53 B30 A	03.10→ 06.13	<b>4010-OX</b>	<b>4034-AR</b>	<b>4521-FP</b>	<b>769-AC</b> <b>4200-ACC</b>
<b>325 i</b> 130-160 kW (177-218 PS) N52 B25 A, N52 B25 AF, N52 B25 BF	03.10→ 10.13	<b>4010-OX</b>	<b>4034-AR</b>	<b>4521-FP</b>	
<b>325 i xDrive</b> 150-200 kW (204-272 PS) N53 B30 A	09.08→ 12.13	<b>4010-OX</b>	<b>4034-AR</b>	<b>4521-FP</b>	
<b>325 i xDrive</b> 150-200 kW (204-272 PS) N53 B30 A	09.08→ 06.13	<b>4010-OX</b>	<b>4034-AR</b>	<b>4521-FP</b>	
<b>325 i xDrive</b> 130-160 kW (177-218 PS) N52 B25 A	03.10→ 04.13	<b>4010-OX</b>	<b>4034-AR</b>	<b>4521-FP</b>	
<b>325 i xDrive</b> 150-160 kW (204-218 PS) N52 B25 AF	03.10→ 04.13	<b>4010-OX</b>	<b>4034-AR</b>	<b>4521-FP</b>	
<b>325 xi</b> 130-160 kW (177-218 PS) N52 B25 A	09.06→ 02.10	<b>4010-OX</b>	<b>4034-AR</b>	<b>4521-FP</b>	
<b>325 xi</b> 150-200 kW (204-272 PS) N53 B30 A	09.07→ 08.08	<b>4010-OX</b>	<b>4034-AR</b>	<b>4521-FP</b>	
<b>325 xi</b> 150-200 kW (204-272 PS) N53 B30 A	09.07→ 08.08	<b>4010-OX</b>	<b>4034-AR</b>	<b>4521-FP</b>	
<b>328 i</b> 155-200 kW (211-272 PS) N51 B30 A, N52 B30 A	06.06→ 06.13	<b>4010-OX</b>			
<b>328 i xDrive</b> 155-200 kW (211-272 PS) N51 B30 A, N52 B30 A	09.08→ 06.13	<b>4010-OX</b>		<b>4521-FP</b>	
<b>328 xi</b> 155-200 kW (211-272 PS) N51 B30 A, N52 B30 A	09.06→ 08.08	<b>4010-OX</b>			
<b>330 d</b> 135-173 kW (184-235 PS) M57 D30 (306D3)	03.06→ 08.08	<b>4487-OX</b> <b>652-OX</b>	<b>914-AR</b>	<b>902-FP</b>	<b>769-AC</b> <b>4200-ACC</b>
<b>330 d</b> 150-210 kW (204-286 PS) N57 D30 A	01.09→ 12.13	<b>4487-OX</b> <b>652-OX</b>	<b>4480-AP</b>	<b>902-FP</b>	<b>769-AC</b> <b>4200-ACC</b>
<b>330 d xDrive</b> 150-210 kW (204-286 PS) N57 D30 A	02.10→ 06.13	<b>4487-OX</b> <b>652-OX</b>	<b>4480-AP</b>	<b>902-FP</b>	<b>769-AC</b> <b>4200-ACC</b>
<b>330 i</b> 155-200 kW (211-272 PS) N52 B30 A, N52 B30 AF, N52 B30 BF	09.06→ 02.10	<b>4010-OX</b>	<b>4034-AR</b>		<b>769-AC</b> <b>4200-ACC</b>
<b>330 i</b> 150-200 kW (204-272 PS) N53 B30 A	09.07→ 06.13	<b>4010-OX</b>	<b>4034-AR</b>	<b>4521-FP</b>	
<b>330 i</b> 155-200 kW (211-272 PS) N52 B30 A	03.10→ 06.13	<b>4010-OX</b>	<b>4034-AR</b>		<b>769-AC</b> <b>4200-ACC</b>
<b>330 i xDrive</b> 150-200 kW (204-272 PS) N53 B30 A	03.10→ 06.13	<b>4010-OX</b>	<b>4034-AR</b>	<b>4521-FP</b>	
<b>330 xd</b> 135-173 kW (184-235 PS) M57 D30 (306D3)	03.06→ 08.08		<b>914-AR</b>		
<b>330 xd</b> 150-210 kW (204-286 PS) N57 D30 A	03.08→ 02.10	<b>4487-OX</b> <b>652-OX</b>	<b>4480-AP</b>	<b>902-FP</b>	<b>769-AC</b> <b>4200-ACC</b>





						
<b>3 Coupe (E92)</b>						
<b>330 xi</b> 155-200 kW (211-272 PS) N52 B30 A	09.06→ 08.07		<b>4010-OX</b>	<b>4034-AR</b>	<b>4521-FP</b>	<b>769-AC</b> <b>4200-ACC</b>
<b>330 xi</b> 155-200 kW (211-272 PS) N52 B30 A	09.06→ 08.07		<b>4010-OX</b>	<b>4034-AR</b>	<b>4521-FP</b>	<b>769-AC</b> <b>4200-ACC</b>
<b>330 xi</b> 150-200 kW (204-272 PS) N53 B30 A	03.07→ 02.10			<b>4034-AR</b>	<b>4521-FP</b>	
<b>335 d</b> 198-221 kW (269-301 PS) M57 D30 (306D5)	03.06→ 03.13			<b>4480-AP</b>	<b>4498-FP</b> <b>902-FP</b>	
<b>335 i</b> 200-272 kW (272-370 PS) N54 B30 A, N55 B30 A	06.06→ 06.13		<b>4010-OX</b>	03.10→ <b>4262-AP</b> <b>4739-AP</b>	<b>4521-FP</b>	<b>769-AC</b> <b>4200-ACC</b>
<b>335 i</b> 200-272 kW (272-370 PS) N54 B30 A, N55 B30 A	06.06→ 06.13		<b>4010-OX</b>	<b>4262-AP</b>		
<b>335 i</b> 200-264 kW (272-359 PS) N54 B30 A	03.07→ 06.13		<b>4010-OX</b>	→02.10 <b>4262-AP</b>	<b>4521-FP</b>	
<b>335 i xDrive</b> 200-272 kW (272-370 PS) N54 B30 A, N55 B30 A	11.08→ 12.13		<b>4010-OX</b>	<b>4262-AP</b>	<b>4521-FP</b>	<b>769-AC</b> <b>4200-ACC</b>
<b>335 i xDrive</b> 200-272 kW (272-370 PS) N55 B30 A	11.08→ 06.13		<b>4010-OX</b>	<b>4262-AP</b>		
<b>335 i xDrive</b> 200-264 kW (272-359 PS) N54 B30 A	01.09→ 06.13		<b>4010-OX</b>	→02.10 <b>4262-AP</b>	<b>4521-FP</b>	
<b>335 xi</b> 200-272 kW (272-370 PS) N54 B30 A, N55 B30 A	03.07→ 02.10		<b>4010-OX</b>	<b>4262-AP</b>	<b>4521-FP</b>	<b>769-AC</b> <b>4200-ACC</b>
<b>335 xi</b> 200-264 kW (272-359 PS) N54 B30 A	03.07→ 02.10		<b>4010-OX</b>			
<b>M3</b> 309 kW (420 PS) S65 B40 A	06.07→ 06.13				<b>4521-FP</b>	
<b>M3 GTS</b> 331 kW (450 PS) S65 B44 A	03.07→ 12.13				<b>4521-FP</b>	
<b>3 Gran Turismo (F34)</b>						
<b>318 d</b> 66-150 kW (90-204 PS) N47 D20 C	03.13→ 06.15		<b>4674-OX</b>	<b>4516-AP</b>	<b>4548-FP</b>	<b>4574-AC</b> <b>4509-ACC</b>
<b>318 d</b> 66-155 kW (90-211 PS) B47 D20 A, N47 D20 C	03.13→ 06.15			<b>4516-AP</b>		
<b>318 d</b> 85-155 kW (116-211 PS) B47 D20 A	07.15→		<b>4893-OX</b>	<b>4516-AP</b>		
<b>320 d</b> 66-150 kW (90-204 PS) N47 D20 C	03.13→ 06.15			<b>4516-AP</b>		
<b>320 d</b> 66-155 kW (90-211 PS) B47 D20 A, N47 D20 C	03.13→ 06.15		<b>4674-OX</b>	<b>4516-AP</b>	<b>4548-FP</b>	<b>4574-AC</b> <b>4509-ACC</b>
<b>320 d</b> 66-150 kW (90-204 PS) N47 D20 C	03.13→ 06.15		<b>4674-OX</b>	<b>4516-AP</b>	<b>4548-FP</b>	<b>4574-AC</b> <b>4509-ACC</b>
<b>320 d</b> 85-155 kW (116-211 PS) B47 D20 A	07.15→		<b>4893-OX</b>	<b>4516-AP</b>		
<b>320 d xDrive</b> 66-150 kW (90-204 PS) N47 D20 C	07.13→ 06.15			<b>4516-AP</b>		
<b>320 d xDrive</b> 66-150 kW (90-204 PS) N47 D20 C	07.13→ 06.15			<b>4516-AP</b>		
<b>320 d xDrive</b> 66-155 kW (90-211 PS) B47 D20 A, N47 D20 C	07.13→ 06.15			<b>4516-AP</b>		
<b>320 d xDrive</b> 85-155 kW (116-211 PS) B47 D20 A	07.15→		<b>4893-OX</b>	<b>4516-AP</b>		
<b>320 i</b> 110-205 kW (150-279 PS) N20 B20 A, N20 B20 B	03.13→ 06.16		<b>4672-OX</b>	<b>4515-AP</b>		<b>4574-AC</b> <b>4509-ACC</b>

**B**





3 Gran Turismo (F34)						
320 i 110-205 kW (150-279 PS) N20 B20 A, N20 B20 B	03.13→ 06.16			4515-AP		
320 i 115-190 kW (156-258 PS) B48 B20 A	07.16→	4893-OX		4894-AP		
320 i 115-190 kW (156-258 PS) B48 B20 A	07.16→			4894-AP		
320 i xDrive 110-205 kW (150-279 PS) N20 B20 A, N20 B20 B	11.12→ 06.16	4010-OX		4515-AP		
320 i xDrive 110-205 kW (150-279 PS) N20 B20 A, N20 B20 B	07.13→ 06.16	4010-OX		4515-AP		
320 i xDrive 115-190 kW (156-258 PS) B48 B20 A	07.16→	4893-OX		4894-AP		
320 i xDrive 115-190 kW (156-258 PS) B48 B20 A	07.16→			4894-AP		
325 d 150-160 kW (204-218 PS) N47 D20 D	07.13→ 06.16	4674-OX		4516-AP		4574-AC 4509-ACC
325 d 150-160 kW (204-218 PS) N47 D20 D	07.13→ 06.16	4674-OX		4516-AP		4574-AC 4509-ACC
325 d 85-170 kW (116-231 PS) B47 D20 B	07.16→ 02.18	4893-OX		4516-AP		
328 i 110-205 kW (150-279 PS) N20 B20 A, N26 B20 A	03.13→ 06.16	4672-OX		4515-AP		4574-AC 4509-ACC
328 i xDrive 110-205 kW (150-279 PS) N20 B20 A, N26 B20 A	07.13→ 06.16	4010-OX		4515-AP		
330 d 150-210 kW (204-286 PS) N57 D30 A	03.14→			4945-AP		
330 d 150-210 kW (204-286 PS) N57 D30 A	03.14→	4674-OX		4945-AP		4574-AC 4509-ACC
330 d xDrive 150-210 kW (204-286 PS) N57 D30 A	03.14→			4945-AP		
330 d xDrive 150-210 kW (204-286 PS) N57 D30 A	03.14→	4674-OX		4945-AP		4574-AC 4509-ACC
330 i 120-195 kW (163-265 PS) B48 B20 B	07.16→	4893-OX		4894-AP		
330 i xDrive 120-215 kW (163-292 PS) B46 B20 B, B48 B20 B	07.16→	4893-OX		4894-AP		
335 d xDrive 220-230 kW (299-313 PS) N57 D30 B	03.14→	4674-OX		4945-AP		4574-AC 4509-ACC
335 i 200-272 kW (272-370 PS) N55 B30 A	03.13→ 03.14	4010-OX				
335 i 200-272 kW (272-370 PS) N55 B30 A	03.13→ 06.16	4010-OX				4574-AC 4509-ACC
335 i 200-272 kW (272-370 PS) N55 B30 A	04.14→ 06.16	4010-OX				
335 i xDrive 200-272 kW (272-370 PS) N55 B30 A	03.13→ 03.14	4010-OX				
335 i xDrive 200-272 kW (272-370 PS) N55 B30 A	07.13→ 06.16	4010-OX				
335 i xDrive 200-272 kW (272-370 PS) N55 B30 A	04.14→ 06.16	4010-OX				
340 i 239-265 kW (325-360 PS) B58 B30 A	07.16→			4894-AP		
340 i 239-265 kW (325-360 PS) B58 B30 A	07.16→			4894-AP		
340 i xDrive 239-265 kW (325-360 PS) B58 B30 A	07.16→			4894-AP		















					
<b>3 Gran Turismo (F34)</b>					
<b>340 i xDrive 239-265 kW (325-360 PS)</b> B58 B30 A	07.16→			<b>4894-AP</b>	
<b>3 Touring (E30)</b>					
<b>316 i 73-75 kW (99-102 PS)</b> M40 B16 (164E1)	09.91→ 06.94			<b>090-AP</b>	<b>224-FP</b>
<b>316 i 73-75 kW (99-102 PS)</b> M40 B16 (164E1)	09.91→ 06.94		<b>137-OC</b>	<b>090-AP</b>	<b>032-FP</b> <b>224-FP</b> (P) <b>632-FP</b>
<b>318 i 83-85 kW (113-116 PS)</b> M40 B18 (184E1)	09.87→ 06.91	(15)	<b>051-OS</b> <b>056-OS</b> <b>137-OC</b>	<b>090-AP</b>	→06.90 <b>032-FP</b> (P), →06.90 <b>632-FP</b> 07.90→ <b>224-FP</b>
<b>318 i 83-85 kW (113-116 PS)</b> M40 B18 (184E1)	04.89→ 06.94	(15)	<b>051-OS</b> <b>056-OS</b> <b>137-OC</b>	<b>090-AP</b>	→06.90 <b>032-FP</b> (P), →06.90 <b>632-FP</b> 07.90→ <b>224-FP</b>
<b>320 i 90-110 kW (122-150 PS)</b> M20 B20 (206KA)	01.88→ 12.91		<b>051-OS</b>	<b>090-AP</b>	(P) <b>032-FP</b> 10.89→ <b>632-FP</b> <b>224-FP</b>
<b>320 i 90-110 kW (122-150 PS)</b> M20 B20 (206KA)	01.88→ 12.91			<b>090-AP</b>	10.89→ <b>032-FP</b> <b>224-FP</b>
<b>325 i 125-126 kW (170-171 PS)</b> M20 B25 (256K1)	07.87→ 03.93		<b>051-OS</b>	plastic housing <b>090-AP</b>	→09.89 <b>032-FP</b> (P), →09.89 <b>632-FP</b> 10.89→ <b>224-FP</b>
<b>325 i X 125-126 kW (170-171 PS)</b> M20 B25 (256K1)	06.88→ 10.93		<b>051-OS</b>	plastic housing <b>090-AP</b>	→09.89 <b>032-FP</b> (P), →09.89 <b>632-FP</b> 10.89→ <b>224-FP</b>
<b>3 Touring (E36)</b>					
<b>316 i 75-77 kW (102-105 PS)</b> M43 B16 (164E2)	03.97→ 05.99		<b>137-OC</b> <b>564-OX</b>	<b>291-AP</b>	<b>328-FP</b>
<b>318 i 83-85 kW (113-116 PS)</b> M43 B18 (184E2)	09.95→ 04.99		<b>137-OC</b> <b>564-OX</b>	<b>090-AP</b> <b>291-AP</b>	<b>224-FP</b> <b>328-FP</b>
<b>318 tds 66 kW (90 PS)</b> M41 D17 (174T1)	03.95→ 04.99				<b>382-FS</b>
<b>320 i 100-110 kW (136-150 PS)</b> M52 B20 (206S3)	01.95→ 04.99	→08.95 09.95→	<b>116-OC</b> <b>566-OX</b>	<b>178-AP</b>	<b>328-FP</b>
<b>323 i 120-141 kW (163-192 PS)</b> M52 B25 (256S3)	12.95→ 04.99		<b>566-OX</b>	<b>178-AP</b>	<b>328-FP</b>
<b>325 tds 85-105 kW (115-143 PS)</b> M51 D25 (256T1)	03.95→ 04.99		<b>362-OC</b>	<b>324-AP</b>	<b>382-FS</b>
<b>328 i 141-143 kW (192-194 PS)</b> M52 B28 (286S1)	02.95→ 04.99	→08.95 09.95→	<b>116-OC</b> <b>566-OX</b>	<b>178-AP</b>	<b>328-FP</b>
<b>3 Touring (E46)</b>					
<b>316 i 85 kW (115 PS)</b> N42 B18 A, N46 B18 A	03.02→ 02.05		<b>661-OX</b>	<b>903-AR</b>	<b>646-FP</b> <b>747-AC</b> <b>748-ACC</b>
<b>318 d 85-100 kW (116-136 PS)</b> M47 D20 (204D1)	10.02→ 03.03		<b>567-OX</b> <b>628-OX</b>	<b>913-AR</b>	<b>653-FC</b> <b>747-AC</b> <b>748-ACC</b>
<b>318 d 85-120 kW (116-163 PS)</b> M47 D20 (204D4)	03.03→ 02.05	→03.03 04.03→	<b>567-OX</b> <b>628-OX</b>	<b>913-AR</b>	<b>644-FP</b> <b>747-AC</b> <b>748-ACC</b>
<b>318 i 77-87 kW (105-118 PS)</b> M43 B19 (194E1)	10.99→ 09.01		<b>564-OX</b>	<b>178-AP</b>	<b>328-FP</b> <b>747-AC</b> <b>748-ACC</b>

					
<b>3 Touring (E46)</b>					
<b>318 i</b> 77-87 kW (105-118 PS) M43 B19 (194E1)	10.99→ 09.01	<b>564-OX</b>	<b>178-AP</b>	<b>328-FP</b>	<b>747-AC</b> <b>748-ACC</b>
<b>318 i</b> 95-125 kW (129-170 PS) N42 B20 A, N46 B20 A, N46 B20 C	09.01→ 07.05	<b>661-OX</b>	<b>903-AR</b>	<b>646-FP</b>	<b>747-AC</b> <b>748-ACC</b>
<b>320 d</b> 85-100 kW (116-136 PS) M47 D20 (204D1)	03.00→ 09.01	<b>567-OX</b>	<b>913-AR</b>	<b>653-FC</b>	<b>747-AC</b> <b>748-ACC</b>
<b>320 d</b> 85-120 kW (116-163 PS) M47 D20 (204D4)	09.01→ 02.05	<b>567-OX</b>	<b>913-AR</b>	<b>644-FP</b>	<b>747-AC</b> <b>748-ACC</b>
<b>320 i</b> 100-110 kW (136-150 PS) M52 B20 (206S4)	10.99→ 09.00	<b>566-OX</b>	<b>178-AP</b>	<b>328-FP</b>	<b>747-AC</b> <b>748-ACC</b>
<b>320 i</b> 120-125 kW (163-170 PS) M54 B22 (226S1)	09.00→ 02.05	<b>566-OX</b>	<b>178-AP</b>	→05.01 06.01→ <b>328-FP</b> <b>646-FP</b>	<b>747-AC</b> <b>748-ACC</b>
<b>320 i</b> 120-125 kW (163-170 PS) M54 B22 (226S1)	09.00→ 02.05		<b>178-AP</b>	<b>328-FP</b> <b>646-FP</b>	
<b>323 i</b> 120-141 kW (163-192 PS) M52 B25 (256S3)	10.99→ 12.00		<b>178-AP</b>		
<b>325 i</b> 137-141 kW (186-192 PS) M54 B25 (256S5), M56 B25 (256S6)	09.00→ 02.05		<b>178-AP</b>		
<b>325 i</b> 137-141 kW (186-192 PS) M54 B25 (256S5)	09.00→ 02.05	<b>566-OX</b>	<b>178-AP</b>	→05.01 06.01→ <b>328-FP</b> <b>646-FP</b>	<b>747-AC</b> <b>748-ACC</b>
<b>325 xi</b> 137-141 kW (186-192 PS) M54 B25 (256S5), M56 B25 (256S6)	09.00→ 02.05		<b>178-AP</b>		
<b>325 xi</b> 137-141 kW (186-192 PS) M54 B25 (256S5)	09.00→ 02.05	<b>566-OX</b>	<b>178-AP</b>	→05.01 06.01→ <b>328-FP</b> <b>646-FP</b>	<b>747-AC</b> <b>748-ACC</b>
<b>328 i</b> 141-144 kW (192-196 PS) M52 B28 (286S2)	06.99→ 05.00	<b>566-OX</b>	<b>178-AP</b>	<b>328-FP</b>	<b>747-AC</b> <b>748-ACC</b>
<b>330 d</b> 135-142 kW (184-193 PS) M57 D30 (306D1)	10.99→ 02.05		<b>914-AR</b>	<b>654-FP</b>	
<b>330 d</b> 150-160 kW (204-218 PS) M57 D30 (306D2)	03.03→ 02.05		<b>914-AR</b>	<b>644-FP</b>	
<b>330 i</b> 163-170 kW (222-231 PS) M54 B30 (306S3)	06.00→ 02.05	<b>566-OX</b>	<b>178-AP</b>	<b>646-FP</b>	<b>747-AC</b> <b>748-ACC</b>
<b>330 xd</b> 135-142 kW (184-193 PS) M57 D30 (306D1)	01.00→ 03.03		<b>914-AR</b>	<b>654-FP</b>	
<b>330 xd</b> 150-160 kW (204-218 PS) M57 D30 (306D2)	08.02→ 05.05		<b>914-AR</b>	<b>644-FP</b>	
<b>330 xi</b> 163-170 kW (222-231 PS) M54 B30 (306S3)	06.00→ 02.05	<b>566-OX</b>	<b>178-AP</b>	<b>646-FP</b>	<b>747-AC</b> <b>748-ACC</b>
<b>3 Touring (E91)</b>					
<b>316 d</b> 66-150 kW (90-204 PS) N47 D20 C	09.09→ 06.12	<b>4874-OX</b>	<b>4480-AP</b>	→02.10 02.10→ <b>902-FP</b> <b>4498-FP</b>	<b>769-AC</b> <b>4200-ACC</b>
<b>316 i</b> 89-90 kW (121-122 PS) N43 B16 AA	09.08→ 06.12		<b>4009-AR</b>	<b>4521-FP</b>	
<b>318 d</b> 85-120 kW (116-163 PS) M47 D20 (204D4)	09.05→ 08.07	<b>628-OX</b>	<b>913-AR</b>		<b>769-AC</b> <b>4200-ACC</b>
<b>318 d</b> 66-150 kW (90-204 PS) N47 D20 A, N47 D20 C	07.07→ 06.12	<b>4874-OX</b> <b>628-OX</b> 03.10→ <b>4674-OX</b>	<b>4480-AP</b> <b>913-AR</b>	→01.10 02.10→ <b>902-FP</b> <b>4498-FP</b>	<b>769-AC</b> <b>4200-ACC</b>
<b>318 d</b> 66-150 kW (90-204 PS) N47 D20 A, N47 D20 C	09.07→ 06.12	<b>4874-OX</b> <b>628-OX</b> 03.10→ <b>4674-OX</b>	<b>4480-AP</b> <b>913-AR</b>	→01.10 02.10→ <b>902-FP</b> <b>4498-FP</b>	<b>769-AC</b> <b>4200-ACC</b>

**B**

					
<b>3 Touring (E91)</b>					
<b>318 i</b> 95-125 kW (129-170 PS) N46 B20 B	01.06→ 08.07	<b>661-OX</b>	<b>994-AR</b>		<b>769-AC</b> <b>4200-ACC</b>
<b>318 i</b> 90-125 kW (122-170 PS) N43 B20 A	05.07→ 05.12	<b>661-OX</b>	<b>994-AR</b>	<b>4521-FP</b>	<b>769-AC</b> <b>4200-ACC</b>
<b>318 i</b> 95-125 kW (129-170 PS) N46 B20 B	09.07→ 03.12	<b>661-OX</b>	<b>994-AR</b>	<b>4521-FP</b>	<b>769-AC</b> <b>4200-ACC</b>
<b>320 d</b> 85-120 kW (116-163 PS) M47 D20 (204D4)	12.04→ 08.07	<b>628-OX</b>	<b>913-AR</b>		<b>769-AC</b> <b>4200-ACC</b>
<b>320 d</b> 85-120 kW (116-163 PS) M47 D20 (204D4)	06.05→ 08.07	03.10→ <b>4674-OX</b>	<b>913-AR</b>	→01.10 02.10→ <b>902-FP</b> <b>4498-FP</b>	<b>769-AC</b> <b>4200-ACC</b>
<b>320 d</b> 66-150 kW (90-204 PS) N47 D20 A, N47 D20 C	02.07→ 12.10	<b>4874-OX</b>	<b>4480-AP</b> <b>913-AR</b>	→01.10 02.10→ <b>902-FP</b> <b>4498-FP</b>	<b>769-AC</b> <b>4200-ACC</b>
<b>320 d</b> 66-150 kW (90-204 PS) N47 D20 A, N47 D20 C	02.07→ 02.10	<b>4874-OX</b>	<b>4480-AP</b>	<b>4498-FP</b> <b>902-FP</b>	
<b>320 d</b> 66-150 kW (90-204 PS) N47 D20 A, N47 D20 C	09.07→ 06.12	03.10→ <b>4874-OX</b> <b>4674-OX</b>	<b>4480-AP</b> <b>913-AR</b>	→01.10 02.10→ <b>902-FP</b> <b>4498-FP</b>	<b>769-AC</b> <b>4200-ACC</b>
<b>320 d</b> 66-150 kW (90-204 PS) N47 D20 C	03.10→ 05.12	<b>4674-OX</b> <b>4874-OX</b>	<b>4480-AP</b> <b>913-AR</b>	<b>4498-FP</b>	<b>769-AC</b> <b>4200-ACC</b>
<b>320 d</b> 66-150 kW (90-204 PS) N47 D20 C	03.10→ 05.12	<b>4874-OX</b>	<b>4480-AP</b>		
<b>320 d xDrive</b> 66-150 kW (90-204 PS) N47 D20 C	02.08→ 02.10	<b>4874-OX</b>	<b>4480-AP</b>	<b>4498-FP</b> <b>902-FP</b>	
<b>320 d xDrive</b> 66-150 kW (90-204 PS) N47 D20 C	09.08→ 02.10	<b>4874-OX</b>	<b>4480-AP</b>	<b>4498-FP</b> <b>902-FP</b>	
<b>320 d xDrive</b> 66-150 kW (90-204 PS) N47 D20 C	07.09→ 06.12	<b>4874-OX</b>	<b>4480-AP</b>	<b>4498-FP</b> <b>902-FP</b>	
<b>320 d xDrive</b> 66-150 kW (90-204 PS) N47 D20 C	03.10→ 06.12	<b>4874-OX</b>	<b>4480-AP</b>		
<b>320 d xDrive</b> 66-150 kW (90-204 PS) N47 D20 C	03.10→ 05.12	<b>4874-OX</b>	<b>4480-AP</b>		
<b>320 i</b> 95-125 kW (129-170 PS) N46 B20 B, N46 B20 C	09.05→ 06.12	<b>661-OX</b>	<b>994-AR</b>		<b>769-AC</b> <b>4200-ACC</b>
<b>320 i</b> 95-125 kW (129-170 PS) N46 B20 B, N46 B20 BD, N46 B20 C	09.05→ 06.12	<b>661-OX</b>	<b>994-AR</b>		<b>769-AC</b> <b>4200-ACC</b>
<b>320 i</b> 90-125 kW (122-170 PS) N43 B20 A	02.07→ 12.12	<b>661-OX</b>	<b>994-AR</b>	<b>4521-FP</b>	<b>769-AC</b> <b>4200-ACC</b>
<b>320 i</b> 90-125 kW (122-170 PS) N43 B20 A	02.07→ 05.12		<b>994-AR</b>	<b>4521-FP</b>	
<b>323 i</b> 130-160 kW (177-218 PS) N52 B25 A	04.06→ 06.07	<b>4010-OX</b>	<b>4034-AR</b>	<b>4521-FP</b>	<b>769-AC</b> <b>4200-ACC</b>
<b>323 i</b> 130-160 kW (177-218 PS) N52 B25 A	09.06→ 07.08	<b>4010-OX</b>	<b>4034-AR</b>	<b>4521-FP</b>	<b>769-AC</b> <b>4200-ACC</b>
<b>325 d</b> 135-173 kW (184-235 PS) M57 D30 (306D3)	09.06→ 06.12	<b>652-OX</b>	<b>914-AR</b>	02.10→ <b>902-FP</b> <b>4498-FP</b>	<b>769-AC</b> <b>4200-ACC</b>
<b>325 d</b> 150-210 kW (204-286 PS) N57 D30 A	02.10→ 06.12	<b>4487-OX</b>	<b>4480-AP</b>	<b>4498-FP</b> <b>902-FP</b>	<b>769-AC</b> <b>4200-ACC</b>
<b>325 i</b> 130-160 kW (177-218 PS) N52 B25 A	12.04→ 08.08	<b>4010-OX</b>	<b>4034-AR</b>	<b>4521-FP</b>	<b>769-AC</b> <b>4200-ACC</b>
<b>325 i</b> 130-160 kW (177-218 PS) N52 B25 A, N52 B25 AF, N52 B25 B, N52 B25 BF	12.04→ 12.10	<b>4010-OX</b>	<b>4034-AR</b>	<b>4521-FP</b>	

  					
<b>3 Touring (E91)</b>					
325 i 150-200 kW (204-272 PS) N53 B30 A	09.07→ 06.12	4010-OX	4034-AR	4521-FP	769-AC 4200-ACC
325 i 150-200 kW (204-272 PS) N53 B30 A	09.07→ 06.12	4010-OX	4034-AR	4521-FP	769-AC 4200-ACC
325 i xDrive 150-200 kW (204-272 PS) N53 B30 A	09.08→ 06.12	4010-OX	4034-AR	4521-FP	769-AC 4200-ACC
325 i xDrive 150-200 kW (204-272 PS) N53 B30 A	09.08→ 06.12	4010-OX	4034-AR	4521-FP	
325 xi 130-160 kW (177-218 PS) N52 B25 A	08.05→ 08.08	4010-OX	4034-AR	4521-FP	769-AC 4200-ACC
325 xi 150-200 kW (204-272 PS) N53 B30 A	09.07→ 08.08	4010-OX	4034-AR	4521-FP	769-AC 4200-ACC
325 xi 150-200 kW (204-272 PS) N53 B30 A	09.07→ 08.08	4010-OX	4034-AR	4521-FP	
328 i 155-200 kW (211-272 PS) N51 B30 A, N52 B30 A	03.07→ 06.12	4010-OX		4521-FP	
328 i xDrive 160-172 kW (218-234 PS) N51 B30 A	09.08→ 12.10	4010-OX		4521-FP	
328 xi 160-172 kW (218-234 PS) N51 B30 A	09.06→ 12.08	4010-OX			
330 d 135-173 kW (184-235 PS) M57 D30 (306D3)	12.04→ 08.08	4487-OX 652-OX	914-AR		769-AC 4200-ACC
330 d 150-210 kW (204-286 PS) N57 D30 A	06.05→ 05.12		4480-AP		
330 d 135-173 kW (184-235 PS) M57 D30 (306D3)	06.05→ 05.12		914-AR		
330 d 150-210 kW (204-286 PS) N57 D30 A	02.08→ 05.12	4487-OX 652-OX	4480-AP	4498-FP 902-FP	769-AC 4200-ACC
330 d xDrive 150-210 kW (204-286 PS) N57 D30 A	01.09→ 06.12		4480-AP	4498-FP 902-FP	
330 i 155-200 kW (211-272 PS) N52 B30 A	08.05→ 08.07	4010-OX	4034-AR		769-AC 4200-ACC
330 i 155-200 kW (211-272 PS) N52 B30 A	03.07→ 06.12	4010-OX			
330 i 150-200 kW (204-272 PS) N53 B30 A	09.07→ 06.12	4010-OX	4034-AR	4521-FP	769-AC 4200-ACC
330 i xDrive 150-200 kW (204-272 PS) N53 B30 A	09.07→ 06.12	4010-OX	4034-AR	4521-FP	769-AC 4200-ACC
330 xd 135-173 kW (184-235 PS) M57 D30 (306D3)	09.05→ 06.12	4487-OX 652-OX	914-AR		769-AC 4200-ACC
330 xi 155-200 kW (211-272 PS) N52 B30 A	09.05→ 08.07	4010-OX	4034-AR		769-AC 4200-ACC
330 xi 150-200 kW (204-272 PS) N53 B30 A	09.07→ 06.12	4010-OX	4034-AR	4521-FP	769-AC 4200-ACC
335 d 198-221 kW (269-301 PS) M57 D30 (306D5)	09.06→ 06.12	652-OX	4480-AP	02.10→ 4498-FP	769-AC 4200-ACC
335 i 200-272 kW (272-370 PS) N54 B30 A, N55 B30 A	09.06→ 06.12	4010-OX	03.10→ 4739-AP	4521-FP	769-AC 4200-ACC
335 i 200-272 kW (272-370 PS) N54 B30 A, N55 B30 A	09.06→ 06.12	4010-OX	→02.10 4262-AP	4521-FP	
335 i xDrive 200-272 kW (272-370 PS) N54 B30 A, N55 B30 A	09.08→ 06.12	4010-OX	4262-AP	4521-FP	769-AC 4200-ACC

					
<b>3 Touring (E91)</b>					
<b>335 i xDrive</b> 200-272 kW (272-370 PS) N54 B30 A, N55 B30 A	09.08→ 06.12	<b>4010-OX</b>	→02.10	<b>4262-AP</b>	<b>4521-FP</b>
<b>335 xi</b> 200-272 kW (272-370 PS) N54 B30 A, N55 B30 A	03.07→ 08.08	<b>4010-OX</b>		<b>4262-AP</b>	<b>4521-FP</b> <b>769-AC</b> <b>4200-ACC</b>
<b>335 xi</b> 200-264 kW (272-359 PS) N54 B30 A	03.07→ 08.08	<b>4010-OX</b>		<b>4262-AP</b>	
<b>3 Touring (F31)</b>					
<b>316 d</b> 66-150 kW (90-204 PS) N47 D20 C	11.12→ 06.19	<b>4674-OX</b>		<b>4516-AP</b>	<b>4548-FP</b> <b>4574-AC</b> <b>4509-ACC</b>
<b>316 d</b> 85-155 kW (116-211 PS) B47 D20 A	11.12→ 06.19	<b>4674-OX</b> <b>4893-OX</b>		<b>4516-AP</b>	<b>4548-FP</b> <b>4574-AC</b> <b>4509-ACC</b>
<b>316 i</b> 75-130 kW (102-177 PS) N13 B16 A	03.13→ 06.15	<b>4494-OX</b>		<b>4515-AP</b>	<b>4574-AC</b> <b>4509-ACC</b>
<b>318 d</b> 66-150 kW (90-204 PS) N47 D20 C	11.12→ 06.15	<b>4674-OX</b>		<b>4516-AP</b>	<b>4548-FP</b> <b>4574-AC</b> <b>4509-ACC</b>
<b>318 d</b> 66-155 kW (90-211 PS) B47 D20 A, N47 D20 C	11.12→ 06.19			<b>4516-AP</b>	
<b>318 d</b> 85-155 kW (116-211 PS) B47 D20 A	07.15→ 06.19	<b>4893-OX</b>		<b>4516-AP</b>	
<b>318 d xDrive</b> 66-150 kW (90-204 PS) N47 D20 C	07.13→ 06.15	<b>4674-OX</b>		<b>4516-AP</b>	
<b>318 d xDrive</b> 85-155 kW (116-211 PS) B47 D20 A	07.15→ 02.18	<b>4893-OX</b>		<b>4516-AP</b>	
<b>318 i</b> 80-100 kW (109-136 PS) B38 B15 A	07.15→ 06.19	<b>4893-OX</b>		<b>4515-AP</b>	
<b>320 d</b> 66-150 kW (90-204 PS) N47 D20 C	07.12→ 02.16	<b>4674-OX</b>		<b>4516-AP</b>	<b>4548-FP</b> <b>4574-AC</b> <b>4509-ACC</b>
<b>320 d</b> 66-155 kW (90-211 PS) B47 D20 A, N47 D20 C	07.12→ 06.19	<b>4674-OX</b>		<b>4516-AP</b>	<b>4548-FP</b> <b>4574-AC</b> <b>4509-ACC</b>
<b>320 d</b> 66-150 kW (90-204 PS) N47 D20 C	07.12→ 02.16	<b>4674-OX</b>		<b>4516-AP</b>	<b>4548-FP</b> <b>4574-AC</b> <b>4509-ACC</b>
<b>320 d</b> 85-155 kW (116-211 PS) B47 D20 A	07.15→ 06.19	<b>4893-OX</b>		<b>4516-AP</b>	
<b>320 d xDrive</b> 66-150 kW (90-204 PS) N47 D20 C	03.13→ 06.15	<b>4674-OX</b>		<b>4516-AP</b>	
<b>320 d xDrive</b> 66-150 kW (90-204 PS) N47 D20 C	03.13→ 06.15	<b>4674-OX</b>		<b>4516-AP</b>	
<b>320 d xDrive</b> 66-155 kW (90-211 PS) B47 D20 A, N47 D20 C	03.13→ 06.19			<b>4516-AP</b>	
<b>320 d xDrive</b> 85-155 kW (116-211 PS) B47 D20 A	07.15→ 06.19	<b>4893-OX</b>		<b>4516-AP</b>	
<b>320 i</b> 120-135 kW (163-184 PS) N20 B20 B	11.12→ 06.15			<b>4515-AP</b>	<b>4574-AC</b> <b>4509-ACC</b>
<b>320 i</b> 120-135 kW (163-184 PS) N20 B20 B	11.12→ 06.15			<b>4515-AP</b>	
<b>320 i</b> 115-190 kW (156-258 PS) B48 B20 A	07.15→ 06.19	<b>4893-OX</b>		<b>4894-AP</b>	
<b>320 i xDrive</b> 120-135 kW (163-184 PS) N20 B20 B	03.13→ 06.15	<b>4010-OX</b>		<b>4515-AP</b>	<b>4574-AC</b> <b>4509-ACC</b>
<b>320 i xDrive</b> 120-135 kW (163-184 PS) N20 B20 B	03.13→ 06.15	<b>4010-OX</b>	→04.14	<b>4515-AP</b> <b>4516-AP</b>	
<b>320 i xDrive</b> 115-190 kW (156-258 PS) B48 B20 A	07.15→ 06.19	<b>4893-OX</b>		<b>4894-AP</b>	

















<b>3 Touring (F31)</b>						
<b>325 d</b> 150-160 kW (204-218 PS) N47 D20 D	03.13→ 02.16		<b>4674-OX</b>	<b>4516-AP</b>	<b>4548-FP</b>	<b>4574-AC</b> <b>4509-ACC</b>
<b>325 d</b> 150-160 kW (204-218 PS) N47 D20 D	03.13→ 02.16			<b>4516-AP</b>		
<b>325 d</b> 85-170 kW (116-231 PS) B47 D20 B	03.16→ 02.18		<b>4893-OX</b>	<b>4516-AP</b>		
<b>328 i</b> 110-205 kW (150-279 PS) N20 B20 A	07.12→ 06.15		<b>4672-OX</b>	<b>4515-AP</b>		<b>4574-AC</b> <b>4509-ACC</b>
<b>328 i xDrive</b> 110-205 kW (150-279 PS) N20 B20 A	03.13→ 06.16		<b>4010-OX</b> <b>4672-OX</b>	<b>4515-AP</b>		<b>4574-AC</b> <b>4509-ACC</b>
<b>330 d</b> 150-210 kW (204-286 PS) N57 D30 A	07.12→ 06.19			<b>4945-AP</b>		
<b>330 d</b> 150-210 kW (204-286 PS) N57 D30 A	07.12→ 06.19		<b>4674-OX</b>	<b>4945-AP</b>	<b>4548-FP</b>	<b>4574-AC</b> <b>4509-ACC</b>
<b>330 d xDrive</b> 150-210 kW (204-286 PS) N57 D30 A	03.13→ 06.19			<b>4945-AP</b>		
<b>330 d xDrive</b> 150-210 kW (204-286 PS) N57 D30 A	03.13→ 06.19		<b>4674-OX</b>	<b>4945-AP</b>	<b>4548-FP</b>	<b>4574-AC</b> <b>4509-ACC</b>
<b>330 i</b> 115-190 kW (156-258 PS) B48 B20 A	07.15→ 06.19		<b>4893-OX</b>	<b>4894-AP</b>		
<b>330 i xDrive</b> 115-195 kW (156-265 PS) B48 B20 A, B48 B20 B	07.15→ 06.19		<b>4893-OX</b>	<b>4894-AP</b>		
<b>335 d xDrive</b> 220-230 kW (299-313 PS) N57 D30 B	11.13→ 06.19			<b>4945-AP</b>		
<b>335 i</b> 200-272 kW (272-370 PS) N55 B30 A	03.13→ 06.13		<b>4010-OX</b>			
<b>335 i</b> 200-272 kW (272-370 PS) N55 B30 A	03.13→ 06.15		<b>4010-OX</b>			
<b>335 i</b> 200-272 kW (272-370 PS) N55 B30 A	07.13→ 06.15		<b>4010-OX</b>			
<b>335 i xDrive</b> 200-272 kW (272-370 PS) N55 B30 A	03.13→ 06.13		<b>4010-OX</b>			
<b>335 i xDrive</b> 200-272 kW (272-370 PS) N55 B30 A	03.13→ 06.15		<b>4010-OX</b>			
<b>335 i xDrive</b> 200-272 kW (272-370 PS) N55 B30 A	07.13→ 06.15		<b>4010-OX</b>			
<b>340 i</b> 239-265 kW (325-360 PS) B58 B30 A	07.15→ 06.19			<b>4894-AP</b>		
<b>340 i</b> 239-265 kW (325-360 PS) B58 B30 A	07.15→ 06.19			<b>4894-AP</b>		
<b>340 i xDrive</b> 239-265 kW (325-360 PS) B58 B30 A	07.15→ 06.19			<b>4894-AP</b>		
<b>340 i xDrive</b> 239-265 kW (325-360 PS) B58 B30 A	07.15→ 06.19			<b>4894-AP</b>		
<b>4 Convertible (F33, F83)</b>						
<b>420 d</b> 66-150 kW (90-204 PS) N47 D20 C	10.13→ 06.15		<b>4674-OX</b>	<b>4516-AP</b>	<b>4548-FP</b>	<b>4574-AC</b> <b>4509-ACC</b>
<b>420 d</b> 66-150 kW (90-204 PS) N47 D20 C	10.13→ 06.15		<b>4674-OX</b>	<b>4516-AP</b>	<b>4548-FP</b>	<b>4574-AC</b> <b>4509-ACC</b>
<b>420 d</b> 66-150 kW (90-204 PS) N47 D20 C	11.13→ 06.15			<b>4516-AP</b>		
<b>420 d</b> 85-155 kW (116-211 PS) B47 D20 A	07.15→		<b>4674-OX</b> <b>4893-OX</b>	<b>4516-AP</b>	<b>4548-FP</b>	<b>4574-AC</b> <b>4509-ACC</b>
<b>420 d</b> 85-155 kW (116-211 PS) B47 D20 A	07.15→		<b>4893-OX</b>	<b>4516-AP</b>		



<b>4 Convertible (F33, F83)</b>						
<b>420 i</b> 120-135 kW (163-184 PS) N20 B20 B	07.14→ 02.16		<b>4672-OX</b>	<b>4515-AP</b>	<b>4521-FP</b>	<b>4574-AC</b> <b>4509-ACC</b>
<b>420 i</b> 120-135 kW (163-184 PS) N20 B20 B	07.14→ 02.16			<b>4515-AP</b>	<b>4521-FP</b>	
<b>420 i</b> 115-190 kW (156-258 PS) B48 B20 A	03.16→		<b>4893-OX</b>	<b>4894-AP</b>		
<b>420 i</b> 115-190 kW (156-258 PS) B48 B20 A	03.16→		<b>4893-OX</b>	<b>4894-AP</b>		
<b>425 d</b> 150-160 kW (204-218 PS) N47 D20 D	07.14→ 02.16			<b>4516-AP</b>		
<b>425 d</b> 150-160 kW (204-218 PS) N47 D20 D	07.14→ 02.16			<b>4516-AP</b>		
<b>425 d</b> 85-170 kW (116-231 PS) B47 D20 B	03.16→ 02.18		<b>4893-OX</b>	<b>4516-AP</b>		
<b>428 i</b> 110-205 kW (150-279 PS) N20 B20 A, N26 B20 A	11.13→ 02.17			<b>4515-AP</b>	<b>4521-FP</b>	
<b>428 i xDrive</b> 110-205 kW (150-279 PS) N20 B20 A, N26 B20 A	03.14→ 02.16		<b>4010-OX</b>	<b>4515-AP</b>	<b>4521-FP</b>	
<b>430 d</b> 150-210 kW (204-286 PS) N57 D30 A	07.14→		<b>4674-OX</b>	<b>4945-AP</b>	<b>4548-FP</b>	<b>4574-AC</b> <b>4509-ACC</b>
<b>430 d</b> 150-210 kW (204-286 PS) N57 D30 A	07.14→		<b>4674-OX</b>	<b>4945-AP</b>	<b>4548-FP</b>	<b>4574-AC</b> <b>4509-ACC</b>
<b>430 i</b> 120-215 kW (163-292 PS) B46 B20 B, B48 B20 B	03.16→		<b>4893-OX</b>	<b>4894-AP</b>		
<b>430 i xDrive</b> 120-215 kW (163-292 PS) B46 B20 B, B48 B20 B	03.16→		<b>4893-OX</b>	<b>4894-AP</b>		
<b>435 d xDrive</b> 220-230 kW (299-313 PS) N57 D30 B	07.14→			<b>4945-AP</b>		
<b>435 i</b> 200-272 kW (272-370 PS) N55 B30 A	11.13→ 02.16		<b>4010-OX</b>		<b>4521-FP</b>	
<b>435 i</b> 200-272 kW (272-370 PS) N55 B30 A	11.13→ 02.16		<b>4010-OX</b>		<b>4521-FP</b>	
<b>435 i xDrive</b> 200-272 kW (272-370 PS) N55 B30 A	07.14→ 02.16		<b>4010-OX</b>		<b>4521-FP</b>	
<b>435 i xDrive</b> 200-272 kW (272-370 PS) N55 B30 A	07.14→ 02.16		<b>4010-OX</b>		<b>4521-FP</b>	
<b>440 i</b> 239-265 kW (325-360 PS) B58 B30 A	03.16→			<b>4894-AP</b>		
<b>440 i</b> 239-265 kW (325-360 PS) B58 B30 A	03.16→			<b>4894-AP</b>		
<b>440 i xDrive</b> 239-265 kW (325-360 PS) B58 B30 A	03.16→			<b>4894-AP</b>		
<b>440 i xDrive</b> 239-265 kW (325-360 PS) B58 B30 A	03.16→			<b>4894-AP</b>		
<b>4 Coupe (F32, F82)</b>						
<b>418 d</b> 85-155 kW (116-211 PS) B47 D20 A	03.15→ 10.17		<b>4674-OX</b> <b>4893-OX</b>	<b>4516-AP</b>		
<b>418 d</b> 85-155 kW (116-211 PS) B47 D20 A	03.15→ 10.17		<b>4893-OX</b>	<b>4516-AP</b>		
<b>418 i</b> 80-100 kW (109-136 PS) B38 B15 A	03.16→		<b>4893-OX</b>	<b>4515-AP</b>		
<b>420 d</b> 66-150 kW (90-204 PS) N47 D20 C	07.13→ 03.15			<b>4516-AP</b>		
<b>420 d</b> 66-150 kW (90-204 PS) N47 D20 C	07.13→ 02.15		<b>4674-OX</b>	<b>4516-AP</b>	<b>4548-FP</b>	<b>4574-AC</b> <b>4509-ACC</b>





  					
<b>4 Coupe (F32, F82)</b>					
420 d 66-150 kW (90-204 PS) N47 D20 C	07.13→ 02.15			4516-AP	
420 d 85-155 kW (116-211 PS) B47 D20 A	03.15→	4674-OX 4893-OX		4516-AP	4548-FP 4574-AC 4509-ACC
420 d 85-155 kW (116-211 PS) B47 D20 A	03.15→ 02.15	4893-OX		4516-AP	
420 d xDrive 66-150 kW (90-204 PS) N47 D20 C	11.13→ 03.15			4516-AP	
420 d xDrive 66-150 kW (90-204 PS) N47 D20 C	11.13→ 02.15	4674-OX		4516-AP	
420 d xDrive 66-150 kW (90-204 PS) N47 D20 C	11.13→ 02.15			4516-AP	
420 d xDrive 85-155 kW (116-211 PS) B47 D20 A	03.15→	4674-OX 4893-OX		4516-AP	
420 d xDrive 85-155 kW (116-211 PS) B47 D20 A	03.15→	4893-OX		4516-AP	
420 i 110-205 kW (150-279 PS) N20 B20 A, N20 B20 B	11.13→ 02.17	4672-OX		4515-AP	4521-FP 4574-AC 4509-ACC
420 i 110-205 kW (150-279 PS) N20 B20 A, N20 B20 B	11.13→ 02.17			4515-AP	4521-FP
420 i 115-190 kW (156-258 PS) B48 B20 A	03.16→	4893-OX		4894-AP	
420 i 115-190 kW (156-258 PS) B48 B20 A	03.16→	4893-OX		4894-AP	
420 i xDrive 110-205 kW (150-279 PS) N20 B20 A, N20 B20 B	11.13→ 02.16	4010-OX 4672-OX		4515-AP	4521-FP 4574-AC 4509-ACC
420 i xDrive 110-205 kW (150-279 PS) N20 B20 A, N20 B20 B	11.13→ 02.16	4010-OX		4515-AP	4521-FP
420 i xDrive 115-190 kW (156-258 PS) B48 B20 A	03.16→	4893-OX		4894-AP	
420 i xDrive 115-190 kW (156-258 PS) B48 B20 A	03.16→	4893-OX		4894-AP	
425 d 150-160 kW (204-218 PS) N47 D20 D	03.14→ 02.16			4516-AP	
425 d 150-160 kW (204-218 PS) N47 D20 D	03.14→ 02.16			4516-AP	
425 d 85-170 kW (116-231 PS) B47 D20 B	03.16→ 10.17	4893-OX		4516-AP	
428 i 110-205 kW (150-279 PS) N20 B20 A, N26 B20 A	07.13→ 02.17	4672-OX		4515-AP	4521-FP 4574-AC 4509-ACC
428 i xDrive 110-205 kW (150-279 PS) N20 B20 A, N26 B20 A	07.13→ 02.16	4010-OX 4672-OX		4515-AP	4521-FP 4574-AC 4509-ACC
430 d 150-210 kW (204-286 PS) N57 D30 A	11.13→	4674-OX		4945-AP	4548-FP 4574-AC 4509-ACC
430 d 150-210 kW (204-286 PS) N57 D30 A	11.13→	4674-OX		4945-AP	4548-FP 4574-AC 4509-ACC
430 d xDrive 150-210 kW (204-286 PS) N57 D30 A	03.14→			4945-AP	
430 d xDrive 150-210 kW (204-286 PS) N57 D30 A	03.14→			4945-AP	
430 i 120-215 kW (163-292 PS) B46 B20 B, B48 B20 B	03.16→	4893-OX		4894-AP	
430 i xDrive 120-215 kW (163-292 PS) B46 B20 B, B48 B20 B	03.16→	4893-OX		4894-AP	





					
<b>4 Coupe (F32, F82)</b>					
<b>435 d xDrive</b> 220-230 kW (299-313 PS) N57 D30 B	11.13→ 12.20	<b>4674-OX</b>	<b>4945-AP</b>	<b>4548-FP</b>	<b>4574-AC</b> <b>4509-ACC</b>
<b>435 i</b> 200-272 kW (272-370 PS) N55 B30 A	07.13→ 02.16	<b>4010-OX</b>		<b>4521-FP</b>	
<b>435 i</b> 200-272 kW (272-370 PS) N55 B30 A	07.13→ 02.16	<b>4010-OX</b>		<b>4521-FP</b>	
<b>435 i xDrive</b> 200-272 kW (272-370 PS) N55 B30 A	07.13→ 02.16	<b>4010-OX</b>		<b>4521-FP</b>	
<b>435 i xDrive</b> 200-272 kW (272-370 PS) N55 B30 A	07.13→ 02.16	<b>4010-OX</b>		<b>4521-FP</b>	
<b>440 i</b> 239-265 kW (325-360 PS) B58 B30 A	03.16→		<b>4894-AP</b>		
<b>440 i</b> 239-265 kW (325-360 PS) B58 B30 A	03.16→		<b>4894-AP</b>		
<b>440 i xDrive</b> 239-265 kW (325-360 PS) B58 B30 A	03.16→		<b>4894-AP</b>		
<b>440 i xDrive</b> 239-265 kW (325-360 PS) B58 B30 A	03.16→		<b>4894-AP</b>		
<b>4 Gran Coupe (F36)</b>					
<b>418 d</b> 66-150 kW (90-204 PS) N47 D20 C	03.14→ 06.15		<b>4516-AP</b>		
<b>418 d</b> 66-150 kW (90-204 PS) N47 D20 C	03.14→ 06.15		<b>4516-AP</b>		
<b>418 d</b> 85-155 kW (116-211 PS) B47 D20 A	07.15→	<b>4893-OX</b>	<b>4516-AP</b>		
<b>418 d</b> 85-155 kW (116-211 PS) B47 D20 A	07.15→ 06.15	<b>4893-OX</b>	<b>4516-AP</b>		
<b>418 i</b> 80-100 kW (109-136 PS) B38 B15 A	07.15→	<b>4893-OX</b>	<b>4515-AP</b>		
<b>420 d</b> 66-150 kW (90-204 PS) N47 D20 C	03.14→ 02.15		<b>4516-AP</b>		
<b>420 d</b> 66-150 kW (90-204 PS) N47 D20 C	03.14→ 02.15		<b>4516-AP</b>		
<b>420 d</b> 66-150 kW (90-204 PS) N47 D20 C	03.14→ 02.15		<b>4516-AP</b>		
<b>420 d</b> 85-155 kW (116-211 PS) B47 D20 A	03.15→	<b>4674-OX</b> <b>4893-OX</b>	<b>4516-AP</b>		
<b>420 d</b> 85-155 kW (116-211 PS) B47 D20 A	03.15→ 02.15	<b>4893-OX</b>	<b>4516-AP</b>		
<b>420 d xDrive</b> 66-150 kW (90-204 PS) N47 D20 C	03.14→ 02.15		<b>4516-AP</b>		
<b>420 d xDrive</b> 66-150 kW (90-204 PS) N47 D20 C	03.14→ 02.15		<b>4516-AP</b>		
<b>420 d xDrive</b> 66-150 kW (90-204 PS) N47 D20 C	03.14→ 02.15		<b>4516-AP</b>		
<b>420 d xDrive</b> 85-155 kW (116-211 PS) B47 D20 A	03.15→	<b>4674-OX</b> <b>4893-OX</b>	<b>4516-AP</b>		
<b>420 d xDrive</b> 85-155 kW (116-211 PS) B47 D20 A	03.15→ 02.15	<b>4893-OX</b>	<b>4516-AP</b>		
<b>420 i</b> 120-135 kW (163-184 PS) N20 B20 B	03.14→ 02.17		<b>4515-AP</b>	<b>4521-FP</b>	
<b>420 i</b> 120-135 kW (163-184 PS) N20 B20 B	03.14→ 02.17		<b>4515-AP</b>	<b>4521-FP</b>	
<b>420 i</b> 115-190 kW (156-258 PS) B48 B20 A	03.16→	<b>4893-OX</b>	<b>4894-AP</b>		
<b>420 i</b> 115-190 kW (156-258 PS) B48 B20 A	03.16→	<b>4893-OX</b>	<b>4894-AP</b>		



4 Gran Coupe (F36)						
<b>420 i xDrive</b> 120-135 kW (163-184 PS) N20 B20 B	07.14→ 02.16		<b>4010-OX</b>		<b>4515-AP</b>	<b>4521-FP</b>
<b>420 i xDrive</b> 120-135 kW (163-184 PS) N20 B20 B	07.14→ 02.16		<b>4010-OX</b>		<b>4515-AP</b>	<b>4521-FP</b>
<b>420 i xDrive</b> 115-190 kW (156-258 PS) B48 B20 A	03.16→		<b>4893-OX</b>		<b>4894-AP</b>	
<b>420 i xDrive</b> 115-190 kW (156-258 PS) B48 B20 A	03.16→		<b>4893-OX</b>		<b>4894-AP</b>	
<b>425 d</b> 85-170 kW (116-231 PS) B47 D20 B	03.16→ 02.18		<b>4893-OX</b>		<b>4516-AP</b>	
<b>425 d</b> 85-170 kW (116-231 PS) B47 D20 B	03.16→ 02.18		<b>4893-OX</b>		<b>4516-AP</b>	
<b>428 i</b> 110-205 kW (150-279 PS) N20 B20 A, N26 B20 A	03.14→ 06.16				<b>4515-AP</b>	<b>4521-FP</b>
<b>428 i xDrive</b> 110-205 kW (150-279 PS) N20 B20 A, N26 B20 A	03.14→ 02.16		<b>4010-OX</b>		<b>4515-AP</b>	<b>4521-FP</b>
<b>430 d</b> 150-210 kW (204-286 PS) N57 D30 A	07.14→				<b>4945-AP</b>	
<b>430 d</b> 150-210 kW (204-286 PS) N57 D30 A	07.14→				<b>4945-AP</b>	
<b>430 d xDrive</b> 150-210 kW (204-286 PS) N57 D30 A	07.14→				<b>4945-AP</b>	
<b>430 d xDrive</b> 150-210 kW (204-286 PS) N57 D30 A	07.14→				<b>4945-AP</b>	
<b>430 i</b> 120-215 kW (163-292 PS) B46 B20 B, B48 B20 B	03.16→		<b>4893-OX</b>		<b>4894-AP</b>	
<b>430 i xDrive</b> 120-215 kW (163-292 PS) B46 B20 B, B48 B20 B	03.16→		<b>4893-OX</b>		<b>4894-AP</b>	
<b>435 d xDrive</b> 220-230 kW (299-313 PS) N57 D30 B	07.14→				<b>4945-AP</b>	
<b>435 i</b> 200-272 kW (272-370 PS) N55 B30 A	03.14→ 02.16		<b>4010-OX</b>			<b>4521-FP</b>
<b>435 i</b> 200-272 kW (272-370 PS) N55 B30 A	03.14→ 02.16		<b>4010-OX</b>			<b>4521-FP</b>
<b>435 i xDrive</b> 200-272 kW (272-370 PS) N55 B30 A	07.14→ 02.16		<b>4010-OX</b>			<b>4521-FP</b>
<b>435 i xDrive</b> 200-272 kW (272-370 PS) N55 B30 A	07.14→ 02.16		<b>4010-OX</b>			<b>4521-FP</b>
<b>440 i</b> 239-265 kW (325-360 PS) B58 B30 A	03.16→				<b>4894-AP</b>	
<b>440 i</b> 239-265 kW (325-360 PS) B58 B30 A	03.16→				<b>4894-AP</b>	
<b>440 i xDrive</b> 239-265 kW (325-360 PS) B58 B30 A	03.16→				<b>4894-AP</b>	
<b>440 i xDrive</b> 239-265 kW (325-360 PS) B58 B30 A	03.16→				<b>4894-AP</b>	
5 (E12)						
<b>518</b> 66-77 kW (90-105 PS) M10 B18 (184VB)	07.74→ 05.81		<b>056-OS</b>			<b>074-FP</b>
<b>518 i</b> 66-77 kW (90-105 PS) M10 B18 (184EB)	06.79→ 06.81		<b>056-OS</b>			<b>074-FP</b>
<b>520</b> 74-101 kW (101-137 PS) M10 B20	06.72→ 01.79		<b>056-OS</b>			<b>074-FP</b>
<b>520 i</b> 74-101 kW (101-137 PS) M10 B20	03.72→ 07.79		<b>056-OS</b>		(AL)	<b>080-FP</b>
<b>520 i</b> 74-101 kW (101-137 PS) M10 B20	08.72→ 10.73		<b>056-OS</b>		(AL)	<b>080-FP</b>



					
<b>5 (E12)</b>					
<b>520 i/6</b> 90-110 kW (122-150 PS) M20 B20 (206VA)	09.76→ 07.78			<b>006-AR</b>	
<b>520/6</b> 90-110 kW (122-150 PS) M20 B20 (206VA)	03.77→ 06.81	<b>051-OS</b>		<b>006-AR</b>	<b>074-FP</b>
<b>525</b> 107-125 kW (145-170 PS) M30 B25 A	10.73→ 08.76	<b>047-OC</b>		<b>006-AR</b>	<b>074-FP</b>
<b>525</b> 107-110 kW (145-150 PS) M30 B25 (256VA)	08.75→ 06.81	06.77→ <b>047-OC</b>		<b>006-AR</b>	<b>074-FP</b>
<b>528</b> 121-141 kW (165-192 PS) M30 B28	01.75→ 08.76	<b>047-OC</b>		<b>006-AR</b>	<b>074-FP</b> (AL) <b>080-FP</b>
<b>528</b> 121-141 kW (165-192 PS) M30 B28	08.75→ 07.77	06.77→ <b>047-OC</b>	09.76→	<b>006-AR</b>	<b>074-FP</b> (AL) <b>080-FP</b>
<b>528 i</b> 121-141 kW (165-192 PS) M30 B28	03.77→ 09.79	06.77→ <b>047-OC</b>			(AL), →08.78 <b>080-FP</b> 09.78→ <b>032-FP</b> (P), 09.78→ <b>632-FP</b>
<b>528 i</b> 121-141 kW (165-192 PS) M30 B28	08.79→ 06.81	<b>047-OC</b>			(AL) <b>032-FP</b> (P) <b>080-FP</b> <b>632-FP</b>
<b>5 (E28)</b>					
<b>518</b> 66-77 kW (90-105 PS) M10 B18 (184VC), M10 B18 (184VD)	06.81→ 09.84	<b>056-OS</b>			<b>074-FP</b>
<b>518 i</b> 66-77 kW (90-105 PS) M10 B18 (184EB)	05.81→ 12.87	(15) <b>051-OS</b> <b>056-OS</b>			(P) <b>032-FP</b> <b>632-FP</b>
<b>518 i</b> 66-77 kW (90-105 PS) M10 B18 (184EB)	05.81→ 12.87	(15) <b>051-OS</b> <b>056-OS</b>			(P) <b>032-FP</b> <b>632-FP</b>
<b>520 i</b> 90-110 kW (122-150 PS) M20 B20 (206EA), M20 B20 (206EB), M20 B20 (206EC), M20 B20 (206EZ)	06.81→ 12.87	<b>051-OS</b>	09.85→	<b>090-AP</b>	(P) <b>032-FP</b> <b>632-FP</b>
<b>520 i</b> 90-110 kW (122-150 PS) M20 B20 (206KA)	08.85→ 12.87	<b>051-OS</b>	09.85→	<b>090-AP</b>	(P) <b>032-FP</b> <b>632-FP</b>
<b>520 i</b> 90-110 kW (122-150 PS) M20 B20 (206KA)	12.86→ 12.87	<b>051-OS</b>		<b>090-AP</b>	(P) <b>032-FP</b> <b>632-FP</b>
<b>525 e</b> 90-95 kW (122-129 PS) M20 B27 (276KA), M20 B27 (276KB)	09.81→ 12.87	<b>051-OS</b>	09.85→	<b>090-AP</b>	(P) <b>032-FP</b> <b>632-FP</b>
<b>525 e</b> 90-95 kW (122-129 PS) M20 B27 (276EA)	03.83→ 12.87	<b>051-OS</b>	09.85→	<b>090-AP</b>	(P) <b>032-FP</b> <b>632-FP</b>
<b>525 e</b> 90-95 kW (122-129 PS) M20 B27 (276EB), M20 B27 (276KB)	09.85→ 12.87	<b>051-OS</b>	09.85→	<b>090-AP</b>	(P) <b>032-FP</b> <b>632-FP</b>
<b>525 i</b> 107-110 kW (145-150 PS) M30 B25 (256EA)	06.81→ 12.87	<b>047-OC</b>			(P) <b>032-FP</b> <b>632-FP</b>
<b>528 i</b> 135 kW (184 PS) M30 B28 (286EA)	06.81→ 12.87	<b>047-OC</b>			(P) <b>032-FP</b> <b>632-FP</b>
<b>535 i</b> 136-162 kW (185-220 PS) M30 B34 (346EC)	01.85→ 12.87	<b>047-OC</b>			(P) <b>032-FP</b> <b>632-FP</b>
<b>535 i, M 535 i</b> 136-141 kW (185-192 PS) M30 B34 (346KA)	01.85→ 12.87	<b>047-OC</b>			(P) <b>032-FP</b> <b>632-FP</b>
<b>535 i, M 535 i</b> 136-141 kW (185-192 PS) M30 B34 (346KA)	01.85→ 12.87	<b>047-OC</b>			(P) <b>032-FP</b> <b>632-FP</b>
<b>M5</b> 191-211 kW (260-287 PS) S38 B35 (356ED)	08.85→ 12.87	<b>047-OC</b>			

					
<b>5 (E34)</b>					
<b>518 i</b> 83-85 kW (113-116 PS) M40 B18 (184E1)	09.89→ 04.94	<b>137-OC</b>	<b>090-AP</b>		
<b>518 i</b> 83-85 kW (113-116 PS) M43 B18 (184E2)	05.94→ 08.95	<b>137-OC</b>	<b>090-AP</b>	(P) <b>032-FP</b> <b>632-FP</b>	
<b>520 i</b> 90-110 kW (122-150 PS) M20 B20 (206KA)	06.87→ 09.90	<b>051-OS</b>	<b>090-AP</b>	(P) <b>032-FP</b> <b>632-FP</b>	
<b>520 i 24V</b> 110 kW (150 PS) M50 B20 (206S1), M50 B20 (206S2)	04.90→ 08.95	<b>116-OC</b>	<b>258-AP</b>	(P) <b>032-FP</b> <b>632-FP</b>	
<b>525 i</b> 125-126 kW (170-171 PS) M20 B25 (256K1)	02.88→ 08.90	<b>051-OS</b>	<b>090-AP</b>	(P) <b>032-FP</b> <b>632-FP</b>	
<b>525 i 24V</b> 141 kW (192 PS) M50 B25 (256S1), M50 B25 (256S2)	03.90→ 08.95	<b>116-OC</b>	<b>258-AP</b>	(P) <b>032-FP</b> <b>632-FP</b>	
<b>525 iX 24V</b> 141 kW (192 PS) M50 B25 (256S1), M50 B25 (256S2)	10.91→ 08.95	<b>116-OC</b>	<b>258-AP</b>	(P) <b>032-FP</b> <b>632-FP</b>	
<b>525 td</b> 85-105 kW (115-143 PS) M51 D25 (256T1)	03.93→ 08.95	<b>362-OC</b>	<b>324-AP</b>	<b>382-FS</b>	
<b>525 tds</b> 85-105 kW (115-143 PS) M51 D25 (256T1)	09.91→ 08.95	<b>362-OC</b>	<b>324-AP</b>	<b>382-FS</b>	
<b>530 i</b> 131-147 kW (178-200 PS) M30 B30 (306KA)	01.88→ 04.90	<b>047-OC</b>		(P) <b>032-FP</b> <b>632-FP</b>	
<b>530 i V8</b> 155-160 kW (211-218 PS) M60 B30 (308S1)	09.92→ 12.95	09.95→ <b>578-OX</b>	<b>238-AP</b>	(P) <b>032-FP</b> <b>224-FP</b> <b>632-FP</b> 03.94→ <b>328-FP</b>	
<b>535 i</b> 136-160 kW (185-218 PS) M30 B34 (346KB)	11.87→ 02.93	<b>047-OC</b>		(P) <b>032-FP</b> <b>632-FP</b>	
<b>540 i V8</b> 210 kW (286 PS) M60 B40 (408S1)	09.92→ 12.95	10.93→ <b>578-OX</b>	<b>238-AP</b>	→03.95 03.94→ <b>224-FP</b> <b>328-FP</b>	
<b>M5</b> 210-232 kW (286-316 PS) S38 B36 (366S1)	09.88→ 03.92	<b>047-OC</b>	<b>258-AP</b>	(P) <b>032-FP</b> <b>632-FP</b>	
<b>M5</b> 250 kW (340 PS) S38 B38 (386S1)	01.92→ 07.95	<b>047-OC</b>	<b>258-AP</b>	(P) <b>032-FP</b> <b>632-FP</b>	
<b>5 (E39)</b>					
<b>520 d</b> 85-100 kW (116-136 PS) M47 D20 (204D1)	02.00→ 06.03	<b>628-OX</b>	<b>913-AR</b>	<b>654-FP</b>	(P) <b>4760-AC</b> <b>4197-ACC</b> <b>711-ACC</b>
<b>520 i</b> 100-110 kW (136-150 PS) M52 B20 (206S3), M52 B20 (206S4)	01.96→ 06.03	<b>566-OX</b>	<b>178-AP</b>	<b>328-FP</b>	(P) <b>4760-AC</b> <b>4197-ACC</b> <b>711-ACC</b>
<b>520 i</b> 100-110 kW (136-150 PS) M52 B20 (206S3), M52 B20 (206S4)	01.96→ 06.03	<b>566-OX</b>	<b>178-AP</b>	<b>328-FP</b>	(P) <b>4760-AC</b> <b>4197-ACC</b> <b>711-ACC</b>
<b>520 i</b> 120-125 kW (163-170 PS) M54 B22 (226S1)	09.00→ 06.03	<b>566-OX</b>	<b>178-AP</b>	<b>645-FP</b>	(P) <b>4760-AC</b> <b>4197-ACC</b> <b>711-ACC</b>
<b>520 i</b> 120-125 kW (163-170 PS) M54 B22 (226S1)	09.00→ 06.03		<b>178-AP</b>		
<b>523 i</b> 120-141 kW (163-192 PS) M52 B25 (256S3), M52 B25 (256S4)	09.95→ 08.00	<b>566-OX</b>	<b>178-AP</b>	<b>328-FP</b>	(P) <b>4760-AC</b> <b>4197-ACC</b> <b>711-ACC</b>









**B**

					
<b>5 (E39)</b>					
<b>525 d</b> 120 kW (163 PS) M57 D25 (256D1)	02.00→ 06.03	<b>619-OX</b>	<b>914-AR</b>	<b>654-FP</b>	(P) <b>4760-AC</b> <b>4197-ACC</b> <b>711-ACC</b>
<b>525 i</b> 137-141 kW (186-192 PS) M54 B25 (256S5)	09.00→ 12.02		<b>178-AP</b>		
<b>525 i</b> 137-141 kW (186-192 PS) M54 B25 (256S5)	09.00→ 06.03	<b>566-OX</b>	<b>178-AP</b>	<b>645-FP</b>	(P) <b>4760-AC</b> <b>4197-ACC</b> <b>711-ACC</b>
<b>525 td</b> 85-105 kW (115-143 PS) M51 D25 (256T1)	01.97→ 06.03	<b>609-OX</b>	<b>324-AP</b>	<b>382-FS</b>	(P) <b>4760-AC</b> <b>4197-ACC</b> <b>711-ACC</b>
<b>525 tds</b> 85-105 kW (115-143 PS) M51 D25 (256T1)	01.96→ 06.03	<b>609-OX</b>	<b>324-AP</b>	<b>382-FS</b>	(P) <b>4760-AC</b> <b>4197-ACC</b> <b>711-ACC</b>
<b>528 i</b> 141-144 kW (192-196 PS) M52 B28 (286S1), M52 B28 (286S2)	09.95→ 08.00	<b>566-OX</b>	<b>178-AP</b>	<b>328-FP</b>	(P) <b>4760-AC</b> <b>4197-ACC</b> <b>711-ACC</b>
<b>530 d</b> 135-142 kW (184-193 PS) M57 D30 (306D1)	08.98→ 09.00	<b>619-OX</b>	<b>914-AR</b>	<b>382-FS</b> <b>654-FP</b>	(P) <b>4760-AC</b> <b>4197-ACC</b> <b>711-ACC</b>
<b>530 d</b> 135-142 kW (184-193 PS) M57 D30 (306D1)	09.98→ 06.03	<b>619-OX</b>	<b>914-AR</b>	<b>382-FS</b> <b>654-FP</b>	(P) <b>4760-AC</b> <b>4197-ACC</b> <b>711-ACC</b>
<b>530 i</b> 163-170 kW (222-231 PS) M54 B30 (306S3)	09.00→ 06.03		<b>178-AP</b>		
<b>530 i</b> 163-170 kW (222-231 PS) M54 B30 (306S3)	09.00→ 06.03	<b>566-OX</b>	<b>178-AP</b>	<b>645-FP</b>	(P) <b>4760-AC</b> <b>4197-ACC</b> <b>711-ACC</b>
<b>535 i</b> 173 kW (235 PS) M62 B35 (358S1)	06.96→ 08.98	<b>578-OX</b>	<b>238-AP</b>	<b>328-FP</b>	(P) <b>4760-AC</b> <b>4197-ACC</b> <b>711-ACC</b>
<b>535 i</b> 173-180 kW (235-245 PS) M62 B35 (358S2)	09.98→ 06.03	<b>578-OX</b>	<b>238-AP</b>	<b>328-FP</b>	(P) <b>4760-AC</b> <b>4197-ACC</b> <b>711-ACC</b>
<b>540 i</b> 210 kW (286 PS) M62 B44 (448S1), M62 B44 (448S2)	03.96→ 06.03	<b>578-OX</b>	<b>238-AP</b>	09.98→ <b>328-FP</b> <b>645-FP</b>	(P) <b>4760-AC</b> <b>4197-ACC</b> <b>711-ACC</b>
<b>540 i</b> 210 kW (286 PS) M62 B44 (448S2)	01.02→ 06.03		<b>238-AP</b>		
<b>M5</b> 294 kW (400 PS) S62 B50 (508S1)	10.98→ 06.03	<b>578-OX</b>	<b>238-AP</b>		(P) <b>4760-AC</b> <b>4197-ACC</b> <b>711-ACC</b>
<b>5 (E60)</b>					
<b>520 d</b> 66-150 kW (90-204 PS) N47 D20 C	09.05→ 12.09	<b>4874-OX</b>		<b>4660-FP</b>	Set - 2 pcs. <b>752-AC</b>
<b>520 d</b> 85-120 kW (116-163 PS) M47 D20 (204D4)	09.05→ 12.09			<b>4660-FP</b>	Set - 2 pcs. <b>752-AC</b> Set - 2 pcs. <b>753-ACC</b>
<b>520 d</b> 85-120 kW (116-163 PS) M47 D20 (204D4)	09.05→ 02.07		<b>913-AR</b>	<b>4660-FP</b>	Set - 2 pcs. <b>752-AC</b> Set - 2 pcs. <b>753-ACC</b>

						
<b>5 (E60)</b>						
<b>520 d</b> 66-145 kW (90-197 PS) N47 D20 A	09.07→ 12.09		<b>4874-OX</b>	<b>4125-AP</b>	<b>4660-FP</b>	Set - 2 pcs. <b>752-AC</b> Set - 2 pcs. <b>753-ACC</b>
<b>520 d</b> 66-145 kW (90-197 PS) N47 D20 A	09.07→ 12.09		<b>4874-OX</b>			Set - 2 pcs. <b>752-AC</b>
<b>520 d</b> 66-150 kW (90-204 PS) N47 D20 C	09.08→ 12.09		<b>4874-OX</b>		<b>4660-FP</b>	Set - 2 pcs. <b>752-AC</b> Set - 2 pcs. <b>753-ACC</b>
<b>520 i</b> 120-125 kW (163-170 PS) M54 B22 (226S1)	07.03→ 03.10		<b>566-OX</b>	<b>677-AP</b>		Set - 2 pcs. <b>752-AC</b> Set - 2 pcs. <b>753-ACC</b>
<b>520 i</b> 90-125 kW (122-170 PS) N43 B20 A	12.06→ 03.10		<b>661-OX</b>	<b>4090-AP</b>		Set - 2 pcs. <b>752-AC</b> Set - 2 pcs. <b>753-ACC</b>
<b>520 i</b> 90-125 kW (122-170 PS) N43 B20 A	09.07→ 12.09		<b>661-OX</b>	<b>4090-AP</b>		Set - 2 pcs. <b>752-AC</b> Set - 2 pcs. <b>753-ACC</b>
<b>520 i</b> 95-125 kW (129-170 PS) N46 B20 B	09.07→ 02.10		<b>661-OX</b>	<b>4090-AP</b>		Set - 2 pcs. <b>752-AC</b> Set - 2 pcs. <b>753-ACC</b>
<b>523 i</b> 130-160 kW (177-218 PS) N52 B25 A, N52 B25 B, N52 B25 BE	10.04→ 02.07		<b>4010-OX</b>	<b>677-AP</b>		Set - 2 pcs. <b>752-AC</b> Set - 2 pcs. <b>753-ACC</b>
<b>523 i</b> 130-160 kW (177-218 PS) N52 B25 A, N52 B25 BE	03.07→ 12.09		<b>4010-OX</b>	<b>677-AP</b>		Set - 2 pcs. <b>752-AC</b> Set - 2 pcs. <b>753-ACC</b>
<b>523 i</b> 140 kW (190 PS) N53 B25 A	03.07→ 12.09		<b>4010-OX</b>	<b>677-AP</b>		Set - 2 pcs. <b>752-AC</b> Set - 2 pcs. <b>753-ACC</b>
<b>525 d</b> 120-130 kW (163-177 PS) M57 D25 (256D2)	06.04→ 03.10		<b>652-OX</b>	<b>914-AR</b>	<b>4660-FP</b>	Set - 2 pcs. <b>752-AC</b> Set - 2 pcs. <b>753-ACC</b>
<b>525 d</b> 120-130 kW (163-177 PS) M57 D25 (256D2)	12.04→ 03.10		<b>652-OX</b>	<b>914-AR</b>	<b>4660-FP</b>	Set - 2 pcs. <b>752-AC</b> Set - 2 pcs. <b>753-ACC</b>
<b>525 d</b> 135-173 kW (184-235 PS) M57 D30 (306D3)	01.07→ 03.10		<b>652-OX</b>	<b>914-AR</b>	<b>4660-FP</b>	Set - 2 pcs. <b>752-AC</b> Set - 2 pcs. <b>753-ACC</b>
<b>525 d xDrive</b> 135-173 kW (184-235 PS) M57 D30 (306D3)	09.07→ 12.09			<b>914-AR</b>		Set - 2 pcs. <b>752-AC</b> Set - 2 pcs. <b>753-ACC</b>
<b>525 i</b> 137-141 kW (186-192 PS) M54 B25 (256S5)	07.03→ 12.09		<b>566-OX</b>	<b>677-AP</b>		Set - 2 pcs. <b>752-AC</b> Set - 2 pcs. <b>753-ACC</b>
<b>525 i</b> 137-141 kW (186-192 PS) M54 B25 (256S5)	09.03→ 02.05		<b>566-OX</b>	<b>677-AP</b>		Set - 2 pcs. <b>752-AC</b> Set - 2 pcs. <b>753-ACC</b>
<b>525 i</b> 130-160 kW (177-218 PS) N52 B25 A, N52 B25 B, N52 B25 BF	03.05→ 12.09		<b>4010-OX</b>	<b>677-AP</b>		Set - 2 pcs. <b>752-AC</b> Set - 2 pcs. <b>753-ACC</b>
<b>525 i</b> 155-200 kW (211-272 PS) N52 B30 A	03.05→ 03.07		<b>4010-OX</b>			
<b>525 i</b> 130-160 kW (177-218 PS) N52 B25 A	07.05→ 03.10		<b>4010-OX</b>	<b>677-AP</b>		Set - 2 pcs. <b>752-AC</b> Set - 2 pcs. <b>753-ACC</b>
<b>525 i</b> 150-200 kW (204-272 PS) N53 B30 A	01.07→ 03.10		<b>4010-OX</b>	<b>677-AP</b>		Set - 2 pcs. <b>752-AC</b> Set - 2 pcs. <b>753-ACC</b>
<b>525 i</b> 150-200 kW (204-272 PS) N53 B30 A	01.07→ 03.10		<b>4010-OX</b>	<b>677-AP</b>		Set - 2 pcs. <b>752-AC</b> Set - 2 pcs. <b>753-ACC</b>
<b>525 i xDrive</b> 150-200 kW (204-272 PS) N53 B30 A	09.08→ 03.10		<b>4010-OX</b>	<b>677-AP</b>		Set - 2 pcs. <b>752-AC</b> Set - 2 pcs. <b>753-ACC</b>
<b>525 xd</b> 135-173 kW (184-235 PS) M57 D30 (306D3)	11.06→ 08.07		<b>652-OX</b>	<b>914-AR</b>	<b>4660-FP</b>	Set - 2 pcs. <b>752-AC</b> Set - 2 pcs. <b>753-ACC</b>
<b>525 xi</b> 130-160 kW (177-218 PS) N52 B25 A	04.05→ 02.07		<b>4010-OX</b>	<b>677-AP</b>		Set - 2 pcs. <b>752-AC</b> Set - 2 pcs. <b>753-ACC</b>
<b>525 xi</b> 150-200 kW (204-272 PS) N53 B30 A	03.07→ 12.09		<b>4010-OX</b>	<b>677-AP</b>		Set - 2 pcs. <b>752-AC</b> Set - 2 pcs. <b>753-ACC</b>

					
<b>5 (E60)</b>					
<b>528 i</b> 155-200 kW (211-272 PS) N52 B30 A	03.07→ 12.09	<b>4010-OX</b>			Set - 2 pcs. <b>752-AC</b> Set - 2 pcs. <b>753-ACC</b>
<b>528 i xDrive</b> 155-200 kW (211-272 PS) N52 B30 A	09.06→ 12.09	<b>4010-OX</b>			Set - 2 pcs. <b>752-AC</b> Set - 2 pcs. <b>753-ACC</b>
<b>530 d</b> 150-160 kW (204-218 PS) M57 D30 (306D2)	09.02→ 09.05	<b>652-OX</b>	<b>914-AR</b>	<b>4660-FP</b>	Set - 2 pcs. <b>752-AC</b> Set - 2 pcs. <b>753-ACC</b>
<b>530 d</b> 135-173 kW (184-235 PS) M57 D30 (306D2), M57 D30 (306D3)	09.02→ 12.09	<b>652-OX</b>	<b>914-AR</b>	<b>4660-FP</b>	Set - 2 pcs. <b>752-AC</b> Set - 2 pcs. <b>753-ACC</b>
<b>530 d</b> 135-173 kW (184-235 PS) M57 D30 (306D3)	09.05→ 03.07	<b>652-OX</b>	<b>914-AR</b>	<b>4660-FP</b>	Set - 2 pcs. <b>752-AC</b> Set - 2 pcs. <b>753-ACC</b>
<b>530 d</b> 135-173 kW (184-235 PS) M57 D30 (306D3)	02.07→ 12.09	<b>652-OX</b>	<b>914-AR</b>	<b>4660-FP</b>	Set - 2 pcs. <b>752-AC</b> Set - 2 pcs. <b>753-ACC</b>
<b>530 d xDrive</b> 135-173 kW (184-235 PS) M57 D30 (306D3)	09.07→ 12.09		<b>914-AR</b>		Set - 2 pcs. <b>752-AC</b> Set - 2 pcs. <b>753-ACC</b>
<b>530 i</b> 163-170 kW (222-231 PS) M54 B30 (306S3)	12.01→ 02.05	<b>566-OX</b>	<b>677-AP</b>		Set - 2 pcs. <b>752-AC</b> Set - 2 pcs. <b>753-ACC</b>
<b>530 i</b> 163-170 kW (222-231 PS) M54 B30 (306S3)	01.04→ 12.05		<b>677-AP</b>		Set - 2 pcs. <b>752-AC</b> Set - 2 pcs. <b>753-ACC</b>
<b>530 i</b> 155-200 kW (211-272 PS) N52 B30 A, N52 B30 BF	03.05→ 03.07	<b>4010-OX</b>	<b>677-AP</b>		Set - 2 pcs. <b>752-AC</b> Set - 2 pcs. <b>753-ACC</b>
<b>530 i</b> 155-200 kW (211-272 PS) N52 B30 A	03.05→ 03.10	<b>4010-OX</b>	<b>677-AP</b>		Set - 2 pcs. <b>752-AC</b> Set - 2 pcs. <b>753-ACC</b>
<b>530 i</b> 150-200 kW (204-272 PS) N53 B30 A	03.07→ 12.09	<b>4010-OX</b>	<b>677-AP</b>		Set - 2 pcs. <b>752-AC</b> Set - 2 pcs. <b>753-ACC</b>
<b>530 i</b> 155-200 kW (211-272 PS) N52 B30 A, N52 B30 BF	03.07→ 12.09	<b>4010-OX</b>	<b>677-AP</b>		Set - 2 pcs. <b>752-AC</b> Set - 2 pcs. <b>753-ACC</b>
<b>530 i</b> 155-200 kW (211-272 PS) N52 B30 A	09.07→ 12.09	<b>4010-OX</b>	<b>677-AP</b>		Set - 2 pcs. <b>752-AC</b> Set - 2 pcs. <b>753-ACC</b>
<b>530 i xDrive</b> 150-200 kW (204-272 PS) N53 B30 A	09.08→ 12.09	<b>4010-OX</b>	<b>677-AP</b>		Set - 2 pcs. <b>752-AC</b> Set - 2 pcs. <b>753-ACC</b>
<b>530 xd</b> 135-173 kW (184-235 PS) M57 D30 (306D3)	02.05→ 02.07	<b>652-OX</b>	<b>914-AR</b>	<b>4660-FP</b>	Set - 2 pcs. <b>752-AC</b> Set - 2 pcs. <b>753-ACC</b>
<b>530 xd</b> 135-173 kW (184-235 PS) M57 D30 (306D3)	03.07→ 08.07	<b>652-OX</b>	<b>914-AR</b>	<b>4660-FP</b>	Set - 2 pcs. <b>752-AC</b> Set - 2 pcs. <b>753-ACC</b>
<b>530 xi</b> 155-200 kW (211-272 PS) N52 B30 A	09.04→ 02.07	<b>4010-OX</b>	<b>677-AP</b>		Set - 2 pcs. <b>752-AC</b> Set - 2 pcs. <b>753-ACC</b>
<b>530 xi</b> 150-200 kW (204-272 PS) N53 B30 A	02.07→ 08.08	<b>4010-OX</b>	<b>677-AP</b>		Set - 2 pcs. <b>752-AC</b> Set - 2 pcs. <b>753-ACC</b>
<b>530 xi</b> 155-200 kW (211-272 PS) N52 B30 A	03.07→ 10.09	<b>4010-OX</b>			Set - 2 pcs. <b>752-AC</b> Set - 2 pcs. <b>753-ACC</b>
<b>535 d</b> 198-200 kW (269-272 PS) M57 D30 (306D4)	09.04→ 03.10	<b>652-OX</b>	<b>4125-AP</b>	<b>4660-FP</b>	Set - 2 pcs. <b>752-AC</b> Set - 2 pcs. <b>753-ACC</b>
<b>535 d</b> 198-221 kW (269-301 PS) M57 D30 (306D5)	01.07→ 03.10	<b>652-OX</b>	<b>4125-AP</b>	<b>4660-FP</b>	Set - 2 pcs. <b>752-AC</b> Set - 2 pcs. <b>753-ACC</b>
<b>535 i</b> 200-264 kW (272-359 PS) N54 B30 A	04.06→ 12.09	<b>4010-OX</b>			Set - 2 pcs. <b>752-AC</b> Set - 2 pcs. <b>753-ACC</b>
<b>535 i</b> 200-264 kW (272-359 PS) N54 B30 A	09.07→ 03.10	<b>4010-OX</b>	<b>4262-AP</b>		Set - 2 pcs. <b>752-AC</b> Set - 2 pcs. <b>753-ACC</b>



								
<b>5 (E60)</b>								
<b>535 i xDrive</b> 200-264 kW (272-359 PS) N54 B30 A	09.08→ 12.09		<b>4010-OX</b>		<b>4262-AP</b>			Set - 2 pcs. <b>752-AC</b> Set - 2 pcs. <b>753-ACC</b>
<b>535 xi</b> 200-264 kW (272-359 PS) N54 B30 A	03.07→ 08.08		<b>4010-OX</b>		<b>4262-AP</b>			Set - 2 pcs. <b>752-AC</b> Set - 2 pcs. <b>753-ACC</b>
<b>540 i</b> 200-225 kW (272-306 PS) N62 B40 A	09.05→ 02.07		<b>4126-OX</b>		<b>4090-AP</b>			Set - 2 pcs. <b>752-AC</b> Set - 2 pcs. <b>753-ACC</b>
<b>540 i</b> 200-225 kW (272-306 PS) N62 B40 A	03.07→ 12.09		<b>4126-OX</b>		<b>4090-AP</b>			Set - 2 pcs. <b>752-AC</b> Set - 2 pcs. <b>753-ACC</b>
<b>545 i</b> 235-245 kW (320-333 PS) N62 B44 A	09.03→ 12.05				<b>4090-AP</b>			Set - 2 pcs. <b>752-AC</b> Set - 2 pcs. <b>753-ACC</b>
<b>545 i</b> 235-245 kW (320-333 PS) N62 B44 A	09.03→ 08.05				<b>4090-AP</b>			Set - 2 pcs. <b>752-AC</b> Set - 2 pcs. <b>753-ACC</b>
<b>550 i</b> 261-270 kW (355-367 PS) N62 B48 B	09.05→ 03.10				<b>4090-AP</b>			Set - 2 pcs. <b>752-AC</b> Set - 2 pcs. <b>753-ACC</b>
<b>550 i</b> 261-270 kW (355-367 PS) N62 B48 B	09.05→ 12.09				<b>4090-AP</b>			Set - 2 pcs. <b>752-AC</b> Set - 2 pcs. <b>753-ACC</b>
<b>M5</b> 373 kW (507 PS) S85 B50 A	09.04→ 12.09							Set - 2 pcs. <b>752-AC</b> Set - 2 pcs. <b>753-ACC</b>
<b>550i 4.4 32V</b> 298-330 kW (405-449 PS) N63 B44 A	10.07→ 05.10							Set - 2 pcs. <b>752-AC</b>
<b>5 (E61)</b>								
<b>550i 4.4 32V</b> 298-330 kW (405-449 PS) N63 B44 A	10.07→ 05.10							Set - 2 pcs. <b>752-AC</b>
<b>540i 4.0 32V</b> 225 kW (306 PS) N62 B40 TU, N62 B40 TU2	09.05→ 09.09		<b>4126-OX</b>		<b>4090-AP</b>			Set - 2 pcs. <b>752-AC</b>
<b>5 (F10)</b>								
<b>518 d</b> 66-150 kW (90-204 PS) N47 D20 C	07.13→ 06.14		<b>4674-OX</b>		<b>4690-AP</b>		<b>4660-FP</b>	
<b>518 d</b> 66-150 kW (90-204 PS) N47 D20 C	07.13→ 06.14				<b>4690-AP</b>			
<b>518 d</b> 85-155 kW (116-211 PS) B47 D20 A	10.13→ 10.16		<b>4893-OX</b>					
<b>518 d</b> 85-155 kW (116-211 PS) B47 D20 A	07.14→ 10.16		<b>4674-OX</b> <b>4893-OX</b>				<b>4660-FP</b>	
<b>520 d</b> 66-150 kW (90-204 PS) N47 D20 C	06.10→ 06.14		<b>4674-OX</b>		<b>4690-AP</b>		<b>4660-FP</b>	<b>4594-AC</b> <b>4481-ACC</b>
<b>520 d</b> 66-150 kW (90-204 PS) N47 D20 C	06.10→ 10.16		<b>4674-OX</b>		<b>4690-AP</b>		<b>4660-FP</b>	<b>4594-AC</b> <b>4481-ACC</b>
<b>520 d</b> 66-150 kW (90-204 PS) N47 D20 C	06.10→ 06.14				<b>4690-AP</b>			
<b>520 d</b> 66-150 kW (90-204 PS) N47 D20 C	01.13→ 06.14				<b>4690-AP</b>			
<b>520 d</b> 85-155 kW (116-211 PS) B47 D20 A	10.13→ 10.16		<b>4893-OX</b>					
<b>520 d</b> 85-155 kW (116-211 PS) B47 D20 A	07.14→ 10.16		<b>4674-OX</b> <b>4893-OX</b>				<b>4660-FP</b>	<b>4594-AC</b> <b>4481-ACC</b>
<b>520 d</b> 85-155 kW (116-211 PS) B47 D20 A	07.14→ 10.16		<b>4674-OX</b> <b>4893-OX</b>				<b>4660-FP</b>	<b>4594-AC</b> <b>4481-ACC</b>
<b>520 d</b> 85-155 kW (116-211 PS) B47 D20 A	07.14→ 10.16		<b>4893-OX</b>					
<b>520 d xDrive</b> 66-150 kW (90-204 PS) N47 D20 C	01.13→ 06.14				<b>4690-AP</b>			

**B**

5 (F10)					
520 d xDrive 66-150 kW (90-204 PS) N47 D20 C	01.13→ 06.14			4690-AP	
520 d xDrive 66-150 kW (90-204 PS) N47 D20 C	07.13→ 06.14		4674-OX	4690-AP	
520 d xDrive 85-155 kW (116-211 PS) B47 D20 A	10.13→ 10.16		4893-OX		
520 d xDrive 85-155 kW (116-211 PS) B47 D20 A	10.13→ 10.16		4893-OX		
520 d xDrive 85-155 kW (116-211 PS) B47 D20 A	07.14→ 10.16		4674-OX 4893-OX		
520 d xDrive 85-155 kW (116-211 PS) B47 D20 A	07.14→ 10.16		4893-OX		
520 i 110-205 kW (150-279 PS) N20 B20 A, N20 B20 B	09.11→ 10.16	→03.12	4672-OX 4753-OX	4738-AP	4521-FP 4594-AC 4481-ACC
520 i 110-205 kW (150-279 PS) N20 B20 A, N20 B20 B	09.11→ 10.16	→03.12	4672-OX 4753-OX	4738-AP	4521-FP 4594-AC 4481-ACC
520 i 105-135 kW (143-184 PS) N20 B16 A	07.13→ 10.16			4738-AP	
523 i 150-200 kW (204-272 PS) N53 B30 A	06.09→ 08.11		4010-OX	4522-AP	4521-FP 4594-AC 4481-ACC
523 i 130-160 kW (177-218 PS) N52 B25 A, N52 B25 AF, N52 B25 B, N52 B25 BF	01.10→ 08.11		4010-OX	4522-AP	4521-FP 4594-AC 4481-ACC
523 i 150-200 kW (204-272 PS) N53 B30 A	01.10→ 08.11		4010-OX	4522-AP	4521-FP
525 d 150-210 kW (204-286 PS) N57 D30 A	03.10→ 08.11		4487-OX	4690-AP	4594-AC 4481-ACC
525 d 150-160 kW (204-218 PS) N47 D20 D	09.11→ 10.16		4674-OX	4690-AP	4660-FP
525 d 150-160 kW (204-218 PS) N47 D20 D	09.11→ 10.16		4674-OX	4690-AP	4660-FP
525 d xDrive 150-160 kW (204-218 PS) N47 D20 D	09.11→ 10.16		4674-OX	4690-AP	
525 d xDrive 150-160 kW (204-218 PS) N47 D20 D	09.11→ 10.16		4674-OX	4690-AP	
528 i 155-200 kW (211-272 PS) N52 B30 A	10.09→ 08.11		4010-OX	4522-AP 4738-AP	4521-FP 4594-AC 4481-ACC
528 i 150-200 kW (204-272 PS) N53 B30 A	03.10→ 08.11		4010-OX	4522-AP 4738-AP	4521-FP 4594-AC 4481-ACC
528 i 110-205 kW (150-279 PS) N20 B20 A	09.11→ 10.16			4738-AP	4521-FP 4594-AC 4481-ACC
528 i xDrive 110-205 kW (150-279 PS) N20 B20 A	09.11→ 10.16		4010-OX	4738-AP	4521-FP
530 d 150-210 kW (204-286 PS) N57 D30 A	01.10→ 08.11		4487-OX 4674-OX	4690-AP	4660-FP 4594-AC 4481-ACC
530 d 150-210 kW (204-286 PS) N57 D30 A	09.10→ 10.16		4487-OX 4674-OX	09.11→ 4945-AP	4660-FP 4594-AC 4481-ACC
530 d 150-210 kW (204-286 PS) N57 D30 A	09.11→ 10.16		4487-OX 4674-OX	4690-AP 4945-AP	4660-FP 4594-AC 4481-ACC
530 d xDrive 150-210 kW (204-286 PS) N57 D30 A	03.11→ 10.16		4674-OX	09.11→ 4945-AP	4690-AP
530 d xDrive 150-210 kW (204-286 PS) N57 D30 A	03.11→ 10.16		4674-OX	09.11→ 4945-AP	4690-AP

**B**







<b>5 (F10)</b>						
<b>530 i</b> 155-200 kW (211-272 PS) N52 B30 A, N52 B30 AF, N52 B30 BF	03.10→ 06.13		<b>4010-OX</b>		<b>4522-AP</b>	
<b>530 i</b> 150-200 kW (204-272 PS) N53 B30 A	05.11→ 06.13		<b>4010-OX</b>		<b>4522-AP</b>	<b>4521-FP</b>
<b>535 d</b> 220-230 kW (299-313 PS) N57 D30 B	09.10→ 08.11		<b>4674-OX</b>		<b>4690-AP</b>	<b>4660-FP</b>
<b>535 d</b> 220-230 kW (299-313 PS) N57 D30 B	09.11→ 10.16		<b>4674-OX</b>		<b>4690-AP</b> <b>4945-AP</b>	<b>4660-FP</b>
<b>535 d xDrive</b> 220-230 kW (299-313 PS) N57 D30 B	09.11→ 10.16				<b>4690-AP</b> <b>4945-AP</b>	
<b>535 i</b> 200-272 kW (272-370 PS) N55 B30 A	01.09→ 10.16		<b>4010-OX</b>		<b>4288-AP</b>	<b>4521-FP</b> <b>4594-AC</b> <b>4481-ACC</b>
<b>535 i</b> 200-272 kW (272-370 PS) N55 B30 A	01.10→ 10.16		<b>4010-OX</b>		<b>4288-AP</b>	<b>4521-FP</b> <b>4594-AC</b> <b>4481-ACC</b>
<b>535 i</b> 200-272 kW (272-370 PS) N55 B30 A	07.13→ 10.16		<b>4010-OX</b>		<b>4288-AP</b>	<b>4521-FP</b> <b>4594-AC</b> <b>4481-ACC</b>
<b>535 i xDrive</b> 200-272 kW (272-370 PS) N55 B30 A	03.11→ 10.16		<b>4010-OX</b>		<b>4288-AP</b>	<b>4521-FP</b>
<b>535 i xDrive</b> 200-272 kW (272-370 PS) N55 B30 A	07.13→ 10.16		<b>4010-OX</b>		<b>4288-AP</b>	<b>4521-FP</b>
<b>550 i</b> 298-330 kW (405-449 PS) N63 B44 A	03.10→ 06.13		<b>4706-OX</b>			<b>4521-FP</b> <b>4594-AC</b> <b>4481-ACC</b>
<b>550 i</b> 298-330 kW (405-449 PS) N63 B44 A	09.10→ 06.13		<b>4706-OX</b>			<b>4521-FP</b> <b>4594-AC</b> <b>4481-ACC</b>
<b>550 i</b> 298-339 kW (405-461 PS) N63 B44 B	07.13→ 10.16		<b>4706-OX</b>			<b>4521-FP</b> <b>4594-AC</b> <b>4481-ACC</b>
<b>550 i</b> 298-339 kW (405-461 PS) N63 B44 B	07.13→ 10.16		<b>4706-OX</b>			<b>4521-FP</b> <b>4594-AC</b> <b>4481-ACC</b>
<b>550 i xDrive</b> 298-330 kW (405-449 PS) N63 B44 A	08.10→ 06.13					<b>4521-FP</b>
<b>550 i xDrive</b> 298-330 kW (405-449 PS) N63 B44 A	09.12→ 06.13					<b>4521-FP</b>
<b>550 i xDrive</b> 298-339 kW (405-461 PS) N63 B44 B	07.13→ 10.16					<b>4521-FP</b>
<b>550 i xDrive</b> 298-339 kW (405-461 PS) N63 B44 B	08.13→ 10.16					<b>4521-FP</b>
<b>ActiveHybrid</b> 200-272 kW (272-370 PS) N55 B30 A	12.11→ 10.16		<b>4010-OX</b>		<b>4288-AP</b>	<b>4521-FP</b> <b>4594-AC</b> <b>4481-ACC</b>
<b>ActiveHybrid</b> 200-272 kW (272-370 PS) N55 B30 A	12.11→ 10.16		<b>4010-OX</b>		<b>4288-AP</b>	<b>4521-FP</b> <b>4594-AC</b> <b>4481-ACC</b>
<b>M 550 d xDrive</b> 280 kW (381 PS) N57 D30 C	03.12→ 10.16		<b>4874-OX</b>		<b>4945-AP</b>	
<b>5 (F10,F18)</b>						
<b>550d 3.0 24V</b> 280 kW (381 PS) N57 D30 C	01.10→					<b>4660-FP</b>
<b>5 (F11)</b>						
<b>550d 3.0 24V</b> 280 kW (381 PS) N57 D30 C, N57 D30 D	09.10→					<b>4660-FP</b>
<b>5 (G30, F90)</b>						
<b>518 d</b> 85-170 kW (116-231 PS) B47 D20 B	07.18→ 06.20					<b>4831-ACC</b>





5 (G30, F90)					
<b>518 d</b> 85-170 kW (116-231 PS) B47 D20 B	07.18→ 06.20				4831-ACC
<b>520 d</b> 85-170 kW (116-231 PS) B47 D20 A, B47 D20 B	09.16→ 10.19	4893-OX			4831-ACC
<b>520 d</b> 85-170 kW (116-231 PS) B47 D20 A, B47 D20 B	09.16→ 10.19	4893-OX			4831-ACC
<b>520 d xDrive</b> 85-170 kW (116-231 PS) B47 D20 A, B47 D20 B	09.16→ 10.19	4893-OX			4831-ACC
<b>520 d xDrive</b> 85-170 kW (116-231 PS) B47 D20 A, B47 D20 B	09.16→ 10.19	4893-OX			4831-ACC
<b>520 i</b> 115-195 kW (156-265 PS) B48 B20 A, B48 B20 B	07.17→ 06.20	4893-OX		4521-FP	4831-ACC
<b>520 i</b> 125 kW (170 PS) B48 B16 A	07.17→	4893-OX		4521-FP	4831-ACC
<b>520 i</b> 115-195 kW (156-265 PS) B48 B20 A, B48 B20 B	07.17→ 06.20	4893-OX		4521-FP	4831-ACC
<b>520 i</b> 115-195 kW (156-265 PS) B48 B20 A, B48 B20 B	07.17→ 06.20	4893-OX		4521-FP	4831-ACC
<b>525 d</b> 85-170 kW (116-231 PS) B47 D20 B	07.17→ 06.19	4893-OX			4831-ACC
<b>525 d</b> 85-170 kW (116-231 PS) B47 D20 B	07.17→ 06.19	4893-OX			
<b>530 d</b> 155-235 kW (211-320 PS) B57 D30 A	09.16→ 06.20				4831-ACC
<b>530 d xDrive</b> 155-235 kW (211-320 PS) B57 D30 A	09.16→ 06.20				4831-ACC
<b>530 e Plug-in-Hybrid</b> 50-215 kW (68-292 PS) B46 B20 B, B48 B20 A, GC1	03.17→	4893-OX			4831-ACC
<b>530 e Plug-in-Hybrid</b> 50-215 kW (68-292 PS) B46 B20 B, B48 B20 A, GC1	03.17→ 06.20	4893-OX			4831-ACC
<b>530 e Plug-in-Hybrid xDrive</b> 50-215 kW (68-292 PS) B46 B20 B, B48 B20 A, GC1	03.17→				4831-ACC
<b>530 e Plug-in-Hybrid xDrive</b> 50-215 kW (68-292 PS) B46 B20 B, B48 B20 A, GC1	03.17→ 06.20				4831-ACC
<b>530 i</b> 120-215 kW (163-292 PS) B46 B20 B, B48 B20 B	09.16→ 06.20	4893-OX		4521-FP	4831-ACC
<b>530 i xDrive</b> 120-215 kW (163-292 PS) B46 B20 B, B48 B20 B	09.16→ 06.20	4893-OX		4521-FP	4831-ACC
<b>540 d xDrive</b> 155-250 kW (211-340 PS) B57 D30 A, B57 D30 B	07.17→ 06.20				4831-ACC
<b>540 i</b> 155-265 kW (211-360 PS) B58 B30 A, B58 B30 C	09.16→ 06.20				4831-ACC
<b>540 i</b> 239-265 kW (325-360 PS) B58 B30 A	09.16→ 06.20				4831-ACC
<b>540 i xDrive</b> 239-265 kW (325-360 PS) B58 B30 A	09.16→ 06.20				4831-ACC
<b>540 i xDrive</b> 239-265 kW (325-360 PS) B58 B30 A	09.16→ 06.20				4831-ACC
<b>M 550 d xDrive</b> 294 kW (400 PS) B57 D30 C	06.17→				4831-ACC
<b>M 550 i xDrive</b> 330-340 kW (449-462 PS) N63 B44 C	03.17→ 06.19				4831-ACC
<b>M 550 i xDrive</b> 340-390 kW (462-530 PS) N63 B44 D	07.19→				4831-ACC









<b>5 (G30, F90)</b>						
<b>M5</b> 412-467 kW (560-635 PS) S63 B44 B	09.17→					4521-FP 4831-ACC
<b>M5 Competition</b> 412-467 kW (560-635 PS) S63 B44 B	07.18→					4521-FP 4831-ACC
<b>5 Gran Turismo (F07)</b>						
<b>520 d</b> 66-150 kW (90-204 PS) N47 D20 C	04.11→ 02.17		4674-OX	4690-AP		
<b>520 d</b> 66-150 kW (90-204 PS) N47 D20 C	07.12→ 06.13		4674-OX	4690-AP		
<b>520 d</b> 66-150 kW (90-204 PS) N47 D20 C	07.13→ 02.17			4690-AP		
<b>528 i</b> 110-205 kW (150-279 PS) N20 B20 A	07.13→ 02.17		4672-OX	4738-AP		
<b>530 d</b> 150-210 kW (204-286 PS) N57 D30 A	08.09→ 06.12		4487-OX 4674-OX	4690-AP	4660-FP	4594-AC 4481-ACC
<b>530 d</b> 150-210 kW (204-286 PS) N57 D30 A	09.10→ 02.17		4487-OX 4674-OX	4690-AP	4660-FP	4594-AC 4481-ACC
<b>530 d</b> 150-210 kW (204-286 PS) N57 D30 A	07.12→ 02.17		4487-OX 4674-OX	4690-AP 4945-AP	4660-FP	4594-AC 4481-ACC
<b>530 d xDrive</b> 150-210 kW (204-286 PS) N57 D30 A	06.10→ 06.12		4674-OX	4690-AP		
<b>530 d xDrive</b> 150-210 kW (204-286 PS) N57 D30 A	07.12→ 02.17		4674-OX	4690-AP 4945-AP		
<b>535 d</b> 220-230 kW (299-313 PS) N57 D30 B	03.10→ 06.12		4487-OX	4690-AP	4660-FP	4594-AC 4481-ACC
<b>535 d</b> 220-230 kW (299-313 PS) N57 D30 B	07.12→ 02.17		4487-OX	4690-AP 4945-AP	4660-FP	4594-AC 4481-ACC
<b>535 d xDrive</b> 220-230 kW (299-313 PS) N57 D30 B	03.10→ 06.12			4690-AP		
<b>535 d xDrive</b> 220-230 kW (299-313 PS) N57 D30 B	07.12→ 02.17			4690-AP 4945-AP		
<b>535 i</b> 200-272 kW (272-370 PS) N55 B30 A	01.09→ 02.17		4010-OX	4288-AP	4521-FP	4594-AC 4481-ACC
<b>535 i xDrive</b> 200-272 kW (272-370 PS) N55 B30 A	09.10→ 02.17		4010-OX	4288-AP	4521-FP	
<b>535 i xDrive</b> 200-272 kW (272-370 PS) N55 B30 A	09.10→ 02.17		4010-OX	4288-AP	4521-FP	
<b>550 i</b> 298-330 kW (405-449 PS) N63 B44 A	08.09→ 06.12		4706-OX		4521-FP	4594-AC 4481-ACC
<b>550 i</b> 298-339 kW (405-461 PS) N63 B44 A, N63 B44 B	07.12→ 02.17		4706-OX		4521-FP	4594-AC 4481-ACC
<b>550 i xDrive</b> 298-330 kW (405-449 PS) N63 B44 A	06.10→ 06.12				4521-FP	
<b>550 i xDrive</b> 300 kW (408 PS) N63 B40 A	07.12→ 02.17				4521-FP	
<b>550 i xDrive</b> 298-339 kW (405-461 PS) N63 B44 B	07.12→ 02.17				4521-FP	
<b>5 Touring (E34)</b>						
<b>518 g</b> 83-85 kW (113-116 PS) M43 B18 (184E2)	02.96→ 07.96		564-OX	090-AP	032-FP (P) 632-FP	
<b>518 i</b> 83-85 kW (113-116 PS) M40 B18 (184E1)	04.93→ 04.94		137-OC	090-AP		







						
<b>5 Touring (E34)</b>						
<b>518 i</b> 83-85 kW (113-116 PS) M43 B18 (184E2)	05.94→ 07.96	→08.95 09.95→	<b>137-OC</b> <b>564-OX</b>	<b>090-AP</b>	(P) <b>032-FP</b> <b>632-FP</b>	
<b>520 i</b> 110 kW (150 PS) M50 B20 (206S1), M50 B20 (206S2)	07.91→ 07.96		<b>116-OC</b>	<b>258-AP</b>	(P) <b>032-FP</b> <b>632-FP</b>	
<b>525 i</b> 141 kW (192 PS) M50 B25 (256S1), M50 B25 (256S2)	07.91→ 07.96		<b>116-OC</b>	<b>258-AP</b>	(P) <b>032-FP</b> <b>632-FP</b>	
<b>525 ix</b> 141 kW (192 PS) M50 B25 (256S1), M50 B25 (256S2)	01.92→ 03.96		<b>116-OC</b>	<b>258-AP</b>	(P) <b>032-FP</b> <b>632-FP</b>	
<b>525 td</b> 85-105 kW (115-143 PS) M51 D25 (256T1)	03.93→ 07.96	(12), 01.96→	<b>362-OC</b> <b>609-OX</b>	<b>324-AP</b>	<b>382-FS</b>	
<b>525 tds</b> 85-105 kW (115-143 PS) M51 D25 (256T1)	12.91→ 07.96	(12), 01.96→	<b>362-OC</b> <b>609-OX</b>	<b>324-AP</b>	<b>382-FS</b>	
<b>530 i</b> 155-160 kW (211-218 PS) M60 B30 (308S1)	09.92→ 07.96	09.95→	<b>578-OX</b>	<b>238-AP</b>	→02.94 (P), →02.94 <b>032-FP</b> <b>632-FP</b> <b>328-FP</b>	
<b>540 i</b> 210 kW (286 PS) M60 B40 (408S1)	09.93→ 07.96	10.93→	<b>578-OX</b>	<b>238-AP</b>	03.94→ <b>224-FP</b> <b>328-FP</b>	
<b>M5</b> 250 kW (340 PS) S38 B38 (386S1)	04.92→ 07.95		<b>047-OC</b>	<b>258-AP</b>	(P) <b>032-FP</b> <b>632-FP</b>	
<b>5 Touring (E39)</b>						
<b>520 d</b> 85-100 kW (116-136 PS) M47 D20 (204D1)	02.00→ 09.03		<b>628-OX</b>	<b>913-AR</b>	<b>654-FP</b>	<b>4760-AC</b> (P) <b>4197-ACC</b> <b>711-ACC</b>
<b>520 i</b> 100-110 kW (136-150 PS) M52 B20 (206S3), M52 B20 (206S4)	03.97→ 08.01		<b>566-OX</b>	<b>178-AP</b>	<b>328-FP</b>	<b>4760-AC</b> (P) <b>4197-ACC</b> <b>711-ACC</b>
<b>520 i</b> 100-110 kW (136-150 PS) M52 B20 (206S3), M52 B20 (206S4)	03.97→ 08.01		<b>566-OX</b>	<b>178-AP</b>	<b>328-FP</b>	<b>4760-AC</b> (P) <b>4197-ACC</b> <b>711-ACC</b>
<b>520 i</b> 120-125 kW (163-170 PS) M54 B22 (226S1)	09.00→ 12.03		<b>566-OX</b>	<b>178-AP</b>	<b>645-FP</b>	<b>4760-AC</b> (P) <b>4197-ACC</b> <b>711-ACC</b>
<b>520 i</b> 120-125 kW (163-170 PS) M54 B22 (226S1)	09.00→ 12.03			<b>178-AP</b>		
<b>523 i</b> 120-141 kW (163-192 PS) M52 B25 (256S3), M52 B25 (256S4)	03.97→ 08.00		<b>566-OX</b>	<b>178-AP</b>	<b>328-FP</b>	<b>4760-AC</b> (P) <b>4197-ACC</b> <b>711-ACC</b>
<b>523 i</b> 120-141 kW (163-192 PS) M52 B25 (256S4)	09.98→ 08.00			<b>178-AP</b>		
<b>525 d</b> 120 kW (163 PS) M57 D25 (256D1)	02.00→ 05.04		<b>619-OX</b>	<b>914-AR</b>	<b>654-FP</b>	<b>4760-AC</b> (P) <b>4197-ACC</b> <b>711-ACC</b>
<b>525 i</b> 137-141 kW (186-192 PS) M54 B25 (256S5)	09.00→ 12.03			<b>178-AP</b>		
<b>525 i</b> 137-141 kW (186-192 PS) M54 B25 (256S5)	09.00→ 05.04		<b>566-OX</b>	<b>178-AP</b>	<b>645-FP</b>	<b>4760-AC</b> (P) <b>4197-ACC</b> <b>711-ACC</b>





						
<b>5 Touring (E39)</b>						
<b>525 tds</b> 85-105 kW (115-143 PS) M51 D25 (256T1)	03.97→ 05.04	<b>609-OX</b>	<b>324-AP</b>	<b>382-FS</b>	(P)	<b>4760-AC</b> <b>4197-ACC</b> <b>711-ACC</b>
<b>528 i</b> 141-144 kW (192-196 PS) M52 B28 (286S1), M52 B28 (286S2)	11.96→ 08.00	<b>566-OX</b>	<b>178-AP</b>	<b>328-FP</b>	(P)	<b>4760-AC</b> <b>4197-ACC</b> <b>711-ACC</b>
<b>530 d</b> 135-142 kW (184-193 PS) M57 D30 (306D1)	08.98→ 09.00	<b>619-OX</b>	<b>914-AR</b>	<b>382-FS</b> <b>654-FP</b>	(P)	<b>4760-AC</b> <b>4197-ACC</b> <b>711-ACC</b>
<b>530 d</b> 135-142 kW (184-193 PS) M57 D30 (306D1)	09.00→ 05.04	<b>619-OX</b>	<b>914-AR</b>	<b>654-FP</b>	(P)	<b>4760-AC</b> <b>4197-ACC</b> <b>711-ACC</b>
<b>530 i</b> 163-170 kW (222-231 PS) M54 B30 (306S3)	09.00→ 12.03	<b>566-OX</b>	<b>178-AP</b>	<b>645-FP</b>	(P)	<b>4760-AC</b> <b>4197-ACC</b> <b>711-ACC</b>
<b>540 i</b> 210 kW (286 PS) M62 B44 (448S1), M62 B44 (448S2)	04.97→ 12.03	<b>578-OX</b>	<b>238-AP</b>	09.98→ <b>328-FP</b> <b>645-FP</b>	(P)	<b>4760-AC</b> <b>4197-ACC</b> <b>711-ACC</b>
<b>5 Touring (E61)</b>						
<b>520 d</b> 66-150 kW (90-204 PS) N47 D20 C	04.05→ 05.10	<b>4874-OX</b> <b>628-OX</b>	<b>4125-AP</b>	<b>4660-FP</b>	Set - 2 pcs.	<b>752-AC</b> <b>753-ACC</b>
<b>520 d</b> 85-120 kW (116-163 PS) M47 D20 (204D4)	04.05→ 05.10	<b>628-OX</b>	<b>4125-AP</b>	<b>4660-FP</b>	Set - 2 pcs.	<b>752-AC</b> <b>753-ACC</b>
<b>520 d</b> 85-120 kW (116-163 PS) M47 D20 (204D4)	09.05→ 02.07	<b>628-OX</b>	<b>4125-AP</b>	<b>4660-FP</b>	Set - 2 pcs.	<b>752-AC</b> <b>753-ACC</b>
<b>520 d</b> 66-150 kW (90-204 PS) N47 D20 A, N47 D20 C	09.07→ 05.10	<b>4874-OX</b> <b>628-OX</b>	<b>4125-AP</b>	<b>4660-FP</b>	Set - 2 pcs.	<b>752-AC</b> <b>753-ACC</b>
<b>520 i</b> 90-125 kW (122-170 PS) N43 B20 A	07.07→ 08.10		<b>4090-AP</b>		Set - 2 pcs.	<b>752-AC</b> <b>753-ACC</b>
<b>520 i</b> 90-125 kW (122-170 PS) N43 B20 A	09.07→ 12.10	<b>661-OX</b>	<b>4090-AP</b>		Set - 2 pcs.	<b>752-AC</b> <b>753-ACC</b>
<b>523 i</b> 130-160 kW (177-218 PS) N52 B25 A, N52 B25 B, N52 B25 BE	10.04→ 02.07	<b>4010-OX</b>	<b>677-AP</b>		Set - 2 pcs.	<b>752-AC</b> <b>753-ACC</b>
<b>523 i</b> 140 kW (190 PS) N53 B25 A	01.07→ 12.10	<b>4010-OX</b>	<b>677-AP</b>		Set - 2 pcs.	<b>752-AC</b> <b>753-ACC</b>
<b>523 i</b> 130-160 kW (177-218 PS) N52 B25 A	03.07→ 01.10	<b>4010-OX</b>	<b>677-AP</b>		Set - 2 pcs.	<b>752-AC</b> <b>753-ACC</b>
<b>525 d</b> 120-130 kW (163-177 PS) M57 D25 (256D2)	03.04→ 03.07	<b>652-OX</b>	<b>914-AR</b>	<b>4660-FP</b>	Set - 2 pcs.	<b>752-AC</b> <b>753-ACC</b>
<b>525 d</b> 120-130 kW (163-177 PS) M57 D25 (256D2)	03.04→ 03.07	<b>652-OX</b>	<b>914-AR</b>	<b>4660-FP</b>	Set - 2 pcs.	<b>752-AC</b> <b>753-ACC</b>
<b>525 d</b> 135-173 kW (184-235 PS) M57 D30 (306D3)	03.07→ 05.10	<b>652-OX</b>	<b>914-AR</b>		Set - 2 pcs.	<b>752-AC</b> <b>753-ACC</b>
<b>525 d xDrive</b> 135-173 kW (184-235 PS) M57 D30 (306D3)	09.08→ 05.10	<b>652-OX</b>	<b>914-AR</b>		Set - 2 pcs.	<b>752-AC</b> <b>753-ACC</b>
<b>525 i</b> 137-141 kW (186-192 PS) M54 B25 (256S5)	06.04→ 12.10	<b>566-OX</b>	<b>677-AP</b>		Set - 2 pcs.	<b>752-AC</b> <b>753-ACC</b>
<b>525 i</b> 130-160 kW (177-218 PS) N52 B25 A, N52 B25 B, N52 B25 BF	03.05→ 05.10	<b>4010-OX</b>	<b>677-AP</b>		Set - 2 pcs.	<b>752-AC</b> <b>753-ACC</b>

					
<b>5 Touring (E61)</b>					
<b>525 i</b> 130-160 kW (177-218 PS) N52 B25 A	03.05→ 05.10	<b>4010-OX</b>	<b>677-AP</b>		Set - 2 pcs. <b>752-AC</b> Set - 2 pcs. <b>753-ACC</b>
<b>525 i</b> 150-200 kW (204-272 PS) N53 B30 A	01.07→ 12.10	<b>4010-OX</b>	<b>677-AP</b>		Set - 2 pcs. <b>752-AC</b> Set - 2 pcs. <b>753-ACC</b>
<b>525 i</b> 150-200 kW (204-272 PS) N53 B30 A	01.07→ 12.10	<b>4010-OX</b>	<b>677-AP</b>		Set - 2 pcs. <b>752-AC</b> Set - 2 pcs. <b>753-ACC</b>
<b>525 i xDrive</b> 150-200 kW (204-272 PS) N53 B30 A	09.08→ 12.10	<b>4010-OX</b>	<b>677-AP</b>		Set - 2 pcs. <b>752-AC</b> Set - 2 pcs. <b>753-ACC</b>
<b>525 xd</b> 135-173 kW (184-235 PS) M57 D30 (306D3)	09.07→ 09.08	<b>652-OX</b>	<b>914-AR</b>		Set - 2 pcs. <b>752-AC</b> Set - 2 pcs. <b>753-ACC</b>
<b>525 xi</b> 130-160 kW (177-218 PS) N52 B25 A	07.05→ 12.10	<b>4010-OX</b>	<b>677-AP</b>		Set - 2 pcs. <b>752-AC</b> Set - 2 pcs. <b>753-ACC</b>
<b>525 xi</b> 150-200 kW (204-272 PS) N53 B30 A	01.07→ 12.10	<b>4010-OX</b>	<b>677-AP</b>		Set - 2 pcs. <b>752-AC</b> Set - 2 pcs. <b>753-ACC</b>
<b>530 d</b> 150-160 kW (204-218 PS) M57 D30 (306D2)	03.04→ 09.05	<b>652-OX</b>	<b>914-AR</b>	<b>4660-FP</b>	Set - 2 pcs. <b>752-AC</b> Set - 2 pcs. <b>753-ACC</b>
<b>530 d</b> 135-173 kW (184-235 PS) M57 D30 (306D2), M57 D30 (306D3)	03.04→ 05.10	<b>652-OX</b>	<b>914-AR</b>	<b>4660-FP</b>	Set - 2 pcs. <b>752-AC</b> Set - 2 pcs. <b>753-ACC</b>
<b>530 d</b> 135-173 kW (184-235 PS) M57 D30 (306D3)	02.05→ 02.07	<b>652-OX</b>	<b>914-AR</b>	<b>4660-FP</b>	Set - 2 pcs. <b>752-AC</b> Set - 2 pcs. <b>753-ACC</b>
<b>530 d</b> 135-173 kW (184-235 PS) M57 D30 (306D3)	02.07→ 05.10	<b>652-OX</b>	<b>914-AR</b>	<b>4660-FP</b>	Set - 2 pcs. <b>752-AC</b> Set - 2 pcs. <b>753-ACC</b>
<b>530 d xDrive</b> 135-173 kW (184-235 PS) M57 D30 (306D3)	09.07→ 05.10	<b>652-OX</b>	<b>914-AR</b>	<b>4660-FP</b>	Set - 2 pcs. <b>752-AC</b> Set - 2 pcs. <b>753-ACC</b>
<b>530 i</b> 155-200 kW (211-272 PS) N52 B30 A, N52 B30 BF	09.04→ 02.07	<b>4010-OX</b>	<b>677-AP</b>		Set - 2 pcs. <b>752-AC</b> Set - 2 pcs. <b>753-ACC</b>
<b>530 i</b> 155-200 kW (211-272 PS) N52 B30 A	09.06→ 03.10	<b>4010-OX</b>	<b>677-AP</b>		Set - 2 pcs. <b>752-AC</b> Set - 2 pcs. <b>753-ACC</b>
<b>530 i</b> 150-200 kW (204-272 PS) N53 B30 A	01.07→ 12.10	<b>4010-OX</b>	<b>677-AP</b>		Set - 2 pcs. <b>752-AC</b> Set - 2 pcs. <b>753-ACC</b>
<b>530 i xDrive</b> 150-200 kW (204-272 PS) N53 B30 A	09.08→ 05.10	<b>4010-OX</b>	<b>677-AP</b>		Set - 2 pcs. <b>752-AC</b> Set - 2 pcs. <b>753-ACC</b>
<b>530 xd</b> 135-173 kW (184-235 PS) M57 D30 (306D3)	02.05→ 02.07	<b>652-OX</b>	<b>914-AR</b>	<b>4660-FP</b>	Set - 2 pcs. <b>752-AC</b> Set - 2 pcs. <b>753-ACC</b>
<b>530 xd</b> 135-173 kW (184-235 PS) M57 D30 (306D3)	03.07→ 08.07	<b>652-OX</b>	<b>914-AR</b>	<b>4660-FP</b>	Set - 2 pcs. <b>752-AC</b> Set - 2 pcs. <b>753-ACC</b>
<b>530 xi</b> 155-200 kW (211-272 PS) N52 B30 A	04.05→ 02.07	<b>4010-OX</b>	<b>677-AP</b>		Set - 2 pcs. <b>752-AC</b> Set - 2 pcs. <b>753-ACC</b>
<b>530 xi</b> 150-200 kW (204-272 PS) N53 B30 A	09.06→ 09.08	<b>4010-OX</b>			Set - 2 pcs. <b>752-AC</b> Set - 2 pcs. <b>753-ACC</b>
<b>530 xi</b> 155-200 kW (211-272 PS) N52 B30 A	03.07→ 05.10	<b>4010-OX</b>	<b>677-AP</b>		Set - 2 pcs. <b>752-AC</b> Set - 2 pcs. <b>753-ACC</b>
<b>535 d</b> 198-200 kW (269-272 PS) M57 D30 (306D4)	09.04→ 12.10	<b>652-OX</b>	<b>4125-AP</b>	<b>4660-FP</b>	Set - 2 pcs. <b>752-AC</b> Set - 2 pcs. <b>753-ACC</b>
<b>535 d</b> 198-221 kW (269-301 PS) M57 D30 (306D5)	01.07→ 12.10	<b>652-OX</b>	<b>4125-AP</b>	<b>4660-FP</b>	Set - 2 pcs. <b>752-AC</b> Set - 2 pcs. <b>753-ACC</b>
<b>535 xi</b> 200-264 kW (272-359 PS) N54 B30 A	03.07→ 05.10	<b>4010-OX</b>			Set - 2 pcs. <b>752-AC</b> Set - 2 pcs. <b>753-ACC</b>

							
<b>5 Touring (E61)</b>							
<b>545 i</b> 235-245 kW (320-333 PS) N62 B44 A		06.04→ 12.10			<b>4090-AP</b>		Set - 2 pcs. <b>752-AC</b> Set - 2 pcs. <b>753-ACC</b>
<b>550 i</b> 261-270 kW (355-367 PS) N62 B48 A		07.05→ 12.10			<b>4090-AP</b>		Set - 2 pcs. <b>752-AC</b>
<b>550 i</b> 261-270 kW (355-367 PS) N62 B48 B		07.05→ 12.10			<b>4090-AP</b>		Set - 2 pcs. <b>752-AC</b> Set - 2 pcs. <b>753-ACC</b>
<b>M5</b> 373 kW (507 PS) S85 B50 A		02.07→ 12.10					Set - 2 pcs. <b>752-AC</b> Set - 2 pcs. <b>753-ACC</b>
<b>5 Touring (F11)</b>							
<b>518 d</b> 66-150 kW (90-204 PS) N47 D20 C		07.13→ 06.14	<b>4674-OX</b>		<b>4690-AP</b>	<b>4660-FP</b>	
<b>518 d</b> 66-150 kW (90-204 PS) N47 D20 C		07.13→ 06.14	<b>4674-OX</b>		<b>4690-AP</b>	<b>4660-FP</b>	
<b>518 d</b> 85-155 kW (116-211 PS) B47 D20 A		07.14→ 02.17	<b>4674-OX</b> <b>4893-OX</b>			<b>4660-FP</b>	
<b>518 d</b> 85-155 kW (116-211 PS) B47 D20 A		07.14→ 02.17	<b>4674-OX</b> <b>4893-OX</b>			<b>4660-FP</b>	
<b>518 d</b> 85-155 kW (116-211 PS) B47 D20 A		07.14→ 02.17	<b>4893-OX</b>				
<b>520 d</b> 66-150 kW (90-204 PS) N47 D20 C		06.10→ 06.14	<b>4674-OX</b>		<b>4690-AP</b>	<b>4660-FP</b>	<b>4594-AC</b> <b>4481-ACC</b>
<b>520 d</b> 66-150 kW (90-204 PS) N47 D20 C		06.10→ 02.17	<b>4674-OX</b>		<b>4690-AP</b>	<b>4660-FP</b>	<b>4594-AC</b> <b>4481-ACC</b>
<b>520 d</b> 85-155 kW (116-211 PS) B47 D20 A		06.10→ 02.17	<b>4674-OX</b> <b>4893-OX</b>			<b>4660-FP</b>	<b>4594-AC</b> <b>4481-ACC</b>
<b>520 d</b> 66-150 kW (90-204 PS) N47 D20 C		06.10→ 06.14			<b>4690-AP</b>		
<b>520 d</b> 66-150 kW (90-204 PS) N47 D20 C		06.10→ 06.14			<b>4690-AP</b>		
<b>520 d</b> 85-155 kW (116-211 PS) B47 D20 A		07.14→ 02.17	<b>4674-OX</b> <b>4893-OX</b>			<b>4660-FP</b>	<b>4594-AC</b> <b>4481-ACC</b>
<b>520 d</b> 85-155 kW (116-211 PS) B47 D20 A		07.14→ 02.17	<b>4893-OX</b>				
<b>520 d</b> 85-155 kW (116-211 PS) B47 D20 A		07.14→ 02.17	<b>4893-OX</b>				
<b>520 d xDrive</b> 66-150 kW (90-204 PS) N47 D20 C		07.13→ 06.14	<b>4674-OX</b>		<b>4690-AP</b>		
<b>520 d xDrive</b> 66-150 kW (90-204 PS) N47 D20 C		07.13→ 06.14			<b>4690-AP</b>		
<b>520 d xDrive</b> 66-150 kW (90-204 PS) N47 D20 C		07.13→ 06.14			<b>4690-AP</b>		
<b>520 d xDrive</b> 85-155 kW (116-211 PS) B47 D20 A		07.14→ 02.17	<b>4674-OX</b> <b>4893-OX</b>				
<b>520 d xDrive</b> 85-155 kW (116-211 PS) B47 D20 A		07.14→ 02.17	<b>4674-OX</b> <b>4893-OX</b>				
<b>520 d xDrive</b> 85-155 kW (116-211 PS) B47 D20 A		07.14→ 02.17	<b>4893-OX</b>				
<b>520 d xDrive</b> 85-155 kW (116-211 PS) B47 D20 A		07.14→ 02.17	<b>4893-OX</b>				
<b>520 i</b> 110-205 kW (150-279 PS) N20 B20 A, N20 B20 B		10.10→ 02.17	<b>4672-OX</b>		<b>4738-AP</b>	<b>4521-FP</b>	<b>4594-AC</b> <b>4481-ACC</b>
<b>520 i</b> 110-205 kW (150-279 PS) N20 B20 A, N20 B20 B		09.11→ 02.17	<b>4672-OX</b>		<b>4738-AP</b>	<b>4521-FP</b>	<b>4594-AC</b> <b>4481-ACC</b>

						
<b>5 Touring (F11)</b>						
<b>523 i</b> 150-200 kW (204-272 PS) N53 B30 A	11.09→ 08.11		<b>4010-OX</b>		<b>4522-AP</b>	<b>4521-FP</b>  <b>4594-AC</b> <b>4481-ACC</b>
<b>523 i</b> 130-160 kW (177-218 PS) N52 B25 A, N52 B25 AF, N52 B25 B	11.09→ 08.11		<b>4010-OX</b>		<b>4522-AP</b>	<b>4521-FP</b>
<b>525 d</b> 150-210 kW (204-286 PS) N57 D30 A	09.10→ 08.11		<b>4487-OX</b>		<b>4690-AP</b>	<b>4660-FP</b>  <b>4594-AC</b> <b>4481-ACC</b>
<b>525 d</b> 150-160 kW (204-218 PS) N47 D20 D	09.11→ 02.17		<b>4674-OX</b>		<b>4690-AP</b>	<b>4660-FP</b>
<b>525 d</b> 150-160 kW (204-218 PS) N47 D20 D	09.11→ 02.17		<b>4674-OX</b>		<b>4690-AP</b>	<b>4660-FP</b>
<b>525 d xDrive</b> 150-160 kW (204-218 PS) N47 D20 D	07.13→ 02.17		<b>4674-OX</b>		<b>4690-AP</b>	
<b>525 d xDrive</b> 150-160 kW (204-218 PS) N47 D20 D	07.13→ 02.17		<b>4674-OX</b>		<b>4690-AP</b>	
<b>528 i</b> 150-200 kW (204-272 PS) N53 B30 A	11.09→ 08.11		<b>4010-OX</b>		<b>4522-AP</b>	<b>4521-FP</b>  <b>4594-AC</b> <b>4481-ACC</b>
<b>528 i</b> 110-205 kW (150-279 PS) N20 B20 A	09.11→ 02.17				<b>4738-AP</b>	<b>4521-FP</b>  <b>4594-AC</b> <b>4481-ACC</b>
<b>528 i xDrive</b> 110-205 kW (150-279 PS) N20 B20 A	09.11→ 02.17		<b>4010-OX</b>		<b>4738-AP</b>	<b>4521-FP</b>
<b>530 d</b> 150-210 kW (204-286 PS) N57 D30 A	06.10→ 08.11		<b>4487-OX</b> <b>4674-OX</b>		<b>4690-AP</b>	<b>4660-FP</b>  <b>4594-AC</b> <b>4481-ACC</b>
<b>530 d</b> 150-210 kW (204-286 PS) N57 D30 A	09.11→ 02.17		<b>4487-OX</b> <b>4674-OX</b>		<b>4690-AP</b> <b>4945-AP</b>	<b>4660-FP</b>  <b>4594-AC</b> <b>4481-ACC</b>
<b>530 d</b> 150-210 kW (204-286 PS) N57 D30 A	09.11→ 02.17		<b>4487-OX</b> <b>4674-OX</b>		<b>4690-AP</b> <b>4945-AP</b>	<b>4660-FP</b>  <b>4594-AC</b> <b>4481-ACC</b>
<b>530 d xDrive</b> 150-210 kW (204-286 PS) N57 D30 A	03.11→ 02.17			09.11→	<b>4690-AP</b> <b>4945-AP</b>	
<b>530 d xDrive</b> 150-210 kW (204-286 PS) N57 D30 A	03.11→ 02.17		<b>4674-OX</b>	09.11→	<b>4690-AP</b> <b>4945-AP</b>	
<b>530 i</b> 155-200 kW (211-272 PS) N52 B30 A, N52 B30 AF	03.10→ 05.13		<b>4010-OX</b>		<b>4522-AP</b>	
<b>530 i</b> 150-200 kW (204-272 PS) N53 B30 A	07.11→ 06.13		<b>4010-OX</b>		<b>4522-AP</b>	<b>4521-FP</b>
<b>535 d</b> 220-230 kW (299-313 PS) N57 D30 B	09.10→ 08.11		<b>4487-OX</b> <b>4674-OX</b>		<b>4690-AP</b>	<b>4660-FP</b>  <b>4594-AC</b> <b>4481-ACC</b>
<b>535 d</b> 220-230 kW (299-313 PS) N57 D30 B	09.11→ 02.17		<b>4487-OX</b> <b>4674-OX</b>		<b>4690-AP</b> <b>4945-AP</b>	<b>4660-FP</b>  <b>4594-AC</b> <b>4481-ACC</b>
<b>535 d xDrive</b> 220-230 kW (299-313 PS) N57 D30 B	09.11→ 02.17		<b>4674-OX</b>		<b>4690-AP</b> <b>4945-AP</b>	
<b>535 i</b> 200-272 kW (272-370 PS) N55 B30 A	06.10→ 02.17		<b>4010-OX</b>		<b>4288-AP</b>	<b>4521-FP</b>  <b>4594-AC</b> <b>4481-ACC</b>
<b>535 i</b> 200-272 kW (272-370 PS) N55 B30 A	07.13→ 02.17		<b>4010-OX</b>		<b>4288-AP</b>	<b>4521-FP</b>  <b>4594-AC</b> <b>4481-ACC</b>
<b>535 i xDrive</b> 200-272 kW (272-370 PS) N55 B30 A	09.11→ 02.17		<b>4010-OX</b>		<b>4288-AP</b>	<b>4521-FP</b>
<b>535 i xDrive</b> 200-272 kW (272-370 PS) N55 B30 A	07.13→ 02.17		<b>4010-OX</b>		<b>4288-AP</b>	<b>4521-FP</b>
<b>550 i</b> 298-330 kW (405-449 PS) N63 B44 A	09.10→ 06.13					<b>4521-FP</b>
<b>550 i</b> 298-339 kW (405-461 PS) N63 B44 B	07.13→ 02.17					<b>4521-FP</b>







					
<b>5 Touring (F11)</b>					
<b>M 550 d xDrive</b> 280 kW (381 PS) N57 D30 C	03.12→ 02.17	<b>4874-OX</b>	<b>4945-AP</b>		
<b>5 Touring (G31)</b>					
<b>518 d</b> 85-170 kW (116-231 PS) B47 D20 B	07.18→ 06.20				<b>4831-ACC</b>
<b>518 d</b> 85-170 kW (116-231 PS) B47 D20 B	07.18→ 06.20				<b>4831-ACC</b>
<b>520 d</b> 85-170 kW (116-231 PS) B47 D20 A, B47 D20 B	03.17→ 10.19	<b>4893-OX</b>			<b>4831-ACC</b>
<b>520 d</b> 85-170 kW (116-231 PS) B47 D20 A, B47 D20 B	03.17→ 10.19	<b>4893-OX</b>			<b>4831-ACC</b>
<b>520 d xDrive</b> 85-170 kW (116-231 PS) B47 D20 A, B47 D20 B	07.17→ 10.19	<b>4893-OX</b>			<b>4831-ACC</b>
<b>520 d xDrive</b> 85-170 kW (116-231 PS) B47 D20 A, B47 D20 B	07.17→ 10.19	<b>4893-OX</b>			<b>4831-ACC</b>
<b>520 i</b> 115-190 kW (156-258 PS) B48 B20 A	07.17→ 06.20	<b>4893-OX</b>		<b>4521-FP</b>	<b>4831-ACC</b>
<b>520 i</b> 115-190 kW (156-258 PS) B48 B20 A	07.17→ 06.20	<b>4893-OX</b>		<b>4521-FP</b>	<b>4831-ACC</b>
<b>520 i</b> 115-190 kW (156-258 PS) B48 B20 A	07.17→ 06.20	<b>4893-OX</b>		<b>4521-FP</b>	<b>4831-ACC</b>
<b>525 d</b> 85-170 kW (116-231 PS) B47 D20 B	07.17→ 06.19	<b>4893-OX</b>			<b>4831-ACC</b>
<b>525 d</b> 85-170 kW (116-231 PS) B47 D20 B	07.17→ 06.19	<b>4893-OX</b>			<b>4831-ACC</b>
<b>530 d</b> 155-235 kW (211-320 PS) B57 D30 A	03.17→ 06.20				<b>4831-ACC</b>
<b>530 d xDrive</b> 155-235 kW (211-320 PS) B57 D30 A	03.17→ 06.20				<b>4831-ACC</b>
<b>530 i</b> 120-195 kW (163-265 PS) B48 B20 B	03.17→ 06.20	<b>4893-OX</b>		<b>4521-FP</b>	<b>4831-ACC</b>
<b>530 i xDrive</b> 120-195 kW (163-265 PS) B48 B20 B	07.17→ 06.20	<b>4893-OX</b>		<b>4521-FP</b>	<b>4831-ACC</b>
<b>540 d xDrive</b> 155-250 kW (211-340 PS) B57 D30 B	07.17→ 06.20				<b>4831-ACC</b>
<b>540 i xDrive</b> 239-265 kW (325-360 PS) B58 B30 A	03.17→ 06.20				<b>4831-ACC</b>
<b>540 i xDrive</b> 239-265 kW (325-360 PS) B58 B30 A	03.17→ 06.20				<b>4831-ACC</b>
<b>M 550 d xDrive</b> 294 kW (400 PS) B57 D30 C	07.17→				<b>4831-ACC</b>
<b>6 (E24)</b>					
<b>628 CSi</b> 121-141 kW (165-192 PS) M30 B28	09.79→ 08.87	<b>047-OC</b>			<b>032-FP</b> (P) <b>632-FP</b>
<b>630 CS</b> 131-147 kW (176-200 PS) M30 B30	04.76→ 08.79	06.77→ <b>047-OC</b>	<b>006-AR</b>		
<b>630 CS</b> 131-147 kW (176-200 PS) M30 B30	04.76→ 08.79	06.77→ <b>047-OC</b>	<b>006-AR</b>		
<b>633 CSi</b> 130-152 kW (177-207 PS) M30 B32	10.75→ 12.81	06.77→ <b>047-OC</b>		(AL), →08.78 09.79→ (P), 09.79→	<b>080-FP</b> <b>032-FP</b> <b>632-FP</b>
<b>633 CSi</b> 130-152 kW (177-207 PS) M30 B32	10.79→ 08.84	<b>047-OC</b>		(P)	<b>032-FP</b> <b>632-FP</b>
<b>635 CSi</b> 136-162 kW (185-220 PS) M30 B34 (346EC), M30 B34 (346KA), M30 B34 (346KB)	12.77→ 04.89	<b>047-OC</b>		(P)	<b>032-FP</b> <b>632-FP</b>





								
<b>6 (E24)</b>								
<b>635 CSi</b> 160 kW (218 PS) M30 B35 (346EC), M30 B35 (L-Jetronic,, M30 B35 (Motronic, 10	06.78→ 04.82		<b>047-OC</b>			(P) <b>032-FP</b> <b>632-FP</b>		
<b>635 CSi</b> 136-162 kW (185-220 PS) M30 B34 (346EC), M30 B35 (Motronic, 10	05.82→ 06.87		<b>047-OC</b>			(P) <b>032-FP</b> <b>632-FP</b>		
<b>635 CSi</b> 136-141 kW (185-192 PS) M30 B34 (346KA)	12.84→ 12.86		<b>047-OC</b>			(P) <b>032-FP</b> <b>632-FP</b>		
<b>635 CSi</b> 136-160 kW (185-218 PS) M30 B34 (346KB)	07.87→ 04.89		<b>047-OC</b>			(P) <b>032-FP</b> <b>632-FP</b>		
<b>M 635 CSi</b> 204-210 kW (277-286 PS) M88 B35 (356ED), S38 B35 AF	04.84→ 12.88		<b>047-OC</b>			(P) <b>032-FP</b> <b>632-FP</b>		
<b>M 635 CSi</b> 191-211 kW (260-287 PS) S38 B35 (356ED)	04.86→ 02.89		<b>047-OC</b>			(P) <b>032-FP</b> <b>632-FP</b>		
<b>6 (E63)</b>								
<b>630 i</b> 155-200 kW (211-272 PS) N52 B30 A, N52 B30 BF	09.04→ 08.07		<b>4010-OX</b>	<b>677-AP</b>			Set - 2 pcs. <b>752-AC</b> Set - 2 pcs. <b>753-ACC</b>	
<b>630 i</b> 150-200 kW (204-272 PS) N53 B30 A	09.07→ 08.10		<b>4010-OX</b>	<b>677-AP</b>			Set - 2 pcs. <b>752-AC</b> Set - 2 pcs. <b>753-ACC</b>	
<b>630 i</b> 155-200 kW (211-272 PS) N52 B30 A, N52 B30 B, N52 B30 BF	09.07→ 08.10		<b>4010-OX</b>	<b>677-AP</b>			Set - 2 pcs. <b>752-AC</b> Set - 2 pcs. <b>753-ACC</b>	
<b>635 d</b> 198-221 kW (269-301 PS) M57 D30 (306D5)	07.07→ 07.10		<b>652-OX</b>	<b>4125-AP</b>	<b>4660-FP</b>		Set - 2 pcs. <b>752-AC</b> Set - 2 pcs. <b>753-ACC</b>	
<b>645 Ci</b> 235-245 kW (320-333 PS) N62 B44 A	09.03→ 08.05			<b>4090-AP</b>			Set - 2 pcs. <b>752-AC</b> Set - 2 pcs. <b>753-ACC</b>	
<b>645 Ci</b> 235-245 kW (320-333 PS) N62 B44 A	01.04→ 12.05						Set - 2 pcs. <b>752-AC</b> Set - 2 pcs. <b>753-ACC</b>	
<b>650 i</b> 261-270 kW (355-367 PS) N62 B48 B	09.05→ 08.10		<b>4126-OX</b>	<b>4090-AP</b>			Set - 2 pcs. <b>752-AC</b> Set - 2 pcs. <b>753-ACC</b>	
<b>M 373 kW</b> (507 PS) S85 B50 A	09.05→ 07.10						Set - 2 pcs. <b>752-AC</b> Set - 2 pcs. <b>753-ACC</b>	
<b>6 (E64)</b>								
<b>650i 4.8 32V</b> 261-270 kW (355-367 PS) N62 B48 A, N62 B48 B	09.05→ 07.10		<b>4126-OX</b>	<b>4090-AP</b>			Set - 2 pcs. <b>752-AC</b>	
<b>6 Convertible (E64)</b>								
<b>630 i</b> 155-200 kW (211-272 PS) N52 B30 A, N52 B30 BF	09.04→ 08.07		<b>4010-OX</b>	<b>677-AP</b>			Set - 2 pcs. <b>752-AC</b> Set - 2 pcs. <b>753-ACC</b>	
<b>630 i</b> 160-200 kW (218-272 PS) N52 B30 B	09.04→ 03.06		<b>4010-OX</b>	<b>677-AP</b>			Set - 2 pcs. <b>752-AC</b>	
<b>630 i</b> 150-200 kW (204-272 PS) N53 B30 A	09.07→ 08.10		<b>4010-OX</b>	<b>677-AP</b>			Set - 2 pcs. <b>752-AC</b>	
<b>630 i</b> 155-200 kW (211-272 PS) N52 B30 A, N52 B30 BF	09.07→ 08.10		<b>4010-OX</b>	<b>677-AP</b>			Set - 2 pcs. <b>752-AC</b> Set - 2 pcs. <b>753-ACC</b>	
<b>630 i</b> 160-200 kW (218-272 PS) N52 B30 B	09.07→ 08.10		<b>4010-OX</b>	<b>677-AP</b>			Set - 2 pcs. <b>752-AC</b>	
<b>635 d</b> 198-221 kW (269-301 PS) M57 D30 (306D5)	07.07→ 07.10		<b>652-OX</b>	<b>4125-AP</b>	<b>4660-FP</b>		Set - 2 pcs. <b>752-AC</b> Set - 2 pcs. <b>753-ACC</b>	
<b>645 Ci</b> 235-245 kW (320-333 PS) N62 B44 A	04.04→ 12.05						Set - 2 pcs. <b>752-AC</b> Set - 2 pcs. <b>753-ACC</b>	
<b>645 Ci</b> 235-245 kW (320-333 PS) N62 B44 A	04.04→ 08.05			<b>4090-AP</b>			Set - 2 pcs. <b>752-AC</b> Set - 2 pcs. <b>753-ACC</b>	



6 Convertible (E64)						
<b>650 i</b> 261-270 kW (355-367 PS) N62 B48 B	09.05→ 08.10			<b>4090-AP</b>		Set - 2 pcs. <b>752-AC</b> Set - 2 pcs. <b>753-ACC</b>
<b>M6</b> 373 kW (507 PS) S85 B50 A	09.06→ 08.10					Set - 2 pcs. <b>752-AC</b> Set - 2 pcs. <b>753-ACC</b>
6 Convertible (F12)						
<b>640 d</b> 220-230 kW (299-313 PS) N57 D30 B	09.11→ 06.18	<b>4674-OX</b>		<b>4945-AP</b>	<b>4660-FP</b>	<b>4594-AC</b> <b>4481-ACC</b>
<b>640 d xDrive</b> 220-230 kW (299-313 PS) N57 D30 B	03.12→ 06.18			<b>4945-AP</b>		
<b>640 i</b> 200-272 kW (272-370 PS) N55 B30 A	09.11→ 06.18	<b>4010-OX</b>		<b>4288-AP</b>	<b>4521-FP</b>	<b>4594-AC</b> <b>4481-ACC</b>
<b>640 i xDrive</b> 200-272 kW (272-370 PS) N55 B30 A	03.13→ 06.18	<b>4010-OX</b>		<b>4288-AP</b>	<b>4521-FP</b>	
<b>650 i</b> 298-330 kW (405-449 PS) N63 B44 A	12.10→ 06.12	<b>4706-OX</b>			<b>4521-FP</b>	<b>4594-AC</b> <b>4481-ACC</b>
<b>650 i</b> 298-330 kW (405-449 PS) N63 B44 A	09.11→ 12.12	<b>4706-OX</b>			<b>4521-FP</b>	<b>4594-AC</b> <b>4481-ACC</b>
<b>650 i</b> 298-339 kW (405-461 PS) N63 B44 B	07.12→ 06.18	<b>4706-OX</b>			<b>4521-FP</b>	
<b>650 i</b> 298-339 kW (405-461 PS) N63 B44 A, N63 B44 B	07.12→ 06.18	<b>4706-OX</b>			<b>4521-FP</b>	<b>4594-AC</b> <b>4481-ACC</b>
<b>650 i xDrive</b> 298-330 kW (405-449 PS) N63 B44 A	09.11→ 06.12				<b>4521-FP</b>	
<b>650 i xDrive</b> 298-330 kW (405-449 PS) N63 B44 A	09.11→ 06.12				<b>4521-FP</b>	<b>4594-AC</b> <b>4481-ACC</b>
<b>650 i xDrive</b> 298-339 kW (405-461 PS) N63 B44 A, N63 B44 B	07.12→ 06.18				<b>4521-FP</b>	
<b>650 i xDrive</b> 298-339 kW (405-461 PS) N63 B44 B	07.12→ 06.18				<b>4521-FP</b>	
6 Coupe (F13)						
<b>640 d</b> 220-230 kW (299-313 PS) N57 D30 B	09.11→ 10.17	<b>4674-OX</b>		<b>4945-AP</b>	<b>4660-FP</b>	<b>4594-AC</b> <b>4481-ACC</b>
<b>640 d xDrive</b> 220-230 kW (299-313 PS) N57 D30 B	03.12→ 10.17			<b>4945-AP</b>		
<b>640 i</b> 200-272 kW (272-370 PS) N55 B30 A	07.11→ 10.17	<b>4010-OX</b>		<b>4288-AP</b>	<b>4521-FP</b>	<b>4594-AC</b> <b>4481-ACC</b>
<b>640 i xDrive</b> 200-272 kW (272-370 PS) N55 B30 A	03.13→ 10.17	<b>4010-OX</b>		<b>4288-AP</b>	<b>4521-FP</b>	
<b>650 i</b> 298-330 kW (405-449 PS) N63 B44 A	07.11→ 06.12				<b>4521-FP</b>	<b>4594-AC</b> <b>4481-ACC</b>
<b>650 i</b> 298-330 kW (405-449 PS) N63 B44 A	09.11→ 12.12				<b>4521-FP</b>	<b>4594-AC</b> <b>4481-ACC</b>
<b>650 i</b> 298-339 kW (405-461 PS) N63 B44 B	07.12→ 10.17				<b>4521-FP</b>	
<b>650 i</b> 298-339 kW (405-461 PS) N63 B44 B	07.12→ 10.17				<b>4521-FP</b>	<b>4594-AC</b> <b>4481-ACC</b>
<b>650 i xDrive</b> 298-330 kW (405-449 PS) N63 B44 A	09.11→ 06.12				<b>4521-FP</b>	
<b>650 i xDrive</b> 298-330 kW (405-449 PS) N63 B44 A	09.11→ 02.15				<b>4521-FP</b>	<b>4594-AC</b> <b>4481-ACC</b>
<b>650 i xDrive</b> 298-339 kW (405-461 PS) N63 B44 B	07.12→ 10.17				<b>4521-FP</b>	

**B**







					
<b>6 Coupe (F13)</b>					
<b>650 i xDrive 298-339 kW (405-461 PS)</b> N63 B44 B	07.12→ 10.17				<b>4521-FP</b>
<b>6 Gran Coupe (F06)</b>					
<b>640 d 220-230 kW (299-313 PS)</b> N57 D30 B	03.12→ 10.18	<b>4674-OX</b>	<b>4945-AP</b>	<b>4660-FP</b>	
<b>640 d xDrive 220-230 kW (299-313 PS)</b> N57 D30 B	03.13→ 10.18		<b>4945-AP</b>		
<b>640 i 200-272 kW (272-370 PS)</b> N55 B30 A	03.12→ 10.18	<b>4010-OX</b>	<b>4288-AP</b>	<b>4521-FP</b>	
<b>640 i xDrive 200-272 kW (272-370 PS)</b> N55 B30 A	03.13→ 10.18	<b>4010-OX</b>	<b>4288-AP</b>	<b>4521-FP</b>	
<b>650 i 298-339 kW (405-461 PS)</b> N63 B44 B	07.12→ 10.18	<b>4706-OX</b>		<b>4521-FP</b>	
<b>650 i 298-339 kW (405-461 PS)</b> N63 B44 B	07.13→ 10.18	<b>4706-OX</b>		<b>4521-FP</b>	
<b>650 i xDrive 298-339 kW (405-461 PS)</b> N63 B44 B	07.12→ 10.18			<b>4521-FP</b>	
<b>650 i xDrive 298-339 kW (405-461 PS)</b> N63 B44 B	07.13→ 10.18			<b>4521-FP</b>	
<b>6 Gran Turismo (G32)</b>					
<b>620 d 85-170 kW (116-231 PS)</b> B47 D20 B	07.18→ 06.20				<b>4831-ACC</b>
<b>620 d 85-170 kW (116-231 PS)</b> B47 D20 B	07.18→ 06.20				<b>4831-ACC</b>
<b>620 d xDrive 85-170 kW (116-231 PS)</b> B47 D20 B	07.18→ 06.20				<b>4831-ACC</b>
<b>620 d xDrive 85-170 kW (116-231 PS)</b> B47 D20 B	07.18→ 06.20				<b>4831-ACC</b>
<b>630 d 155-235 kW (211-320 PS)</b> B57 D30 A	06.17→ 06.20				<b>4831-ACC</b>
<b>630 d 155-235 kW (211-320 PS)</b> B57 D30 A	06.17→ 06.20				<b>4831-ACC</b>
<b>630 d xDrive 155-235 kW (211-320 PS)</b> B57 D30 A	06.17→ 06.20				<b>4831-ACC</b>
<b>630 d xDrive 155-235 kW (211-320 PS)</b> B57 D30 A	06.17→ 06.20				<b>4831-ACC</b>
<b>630 d xDrive 155-235 kW (211-320 PS)</b> B57 D30 A	06.17→ 06.20				<b>4831-ACC</b>
<b>630 i 120-195 kW (163-265 PS)</b> B48 B20 B	07.17→ 06.20	<b>4893-OX</b>		<b>4521-FP</b>	<b>4831-ACC</b>
<b>640 d xDrive 155-250 kW (211-340 PS)</b> B57 D30 B	11.17→ 06.20				<b>4831-ACC</b>
<b>640 i 155-265 kW (211-360 PS)</b> B58 B30 A, B58 B30 C	06.17→ 06.20			<b>4521-FP</b>	<b>4831-ACC</b>
<b>640 i 155-265 kW (211-360 PS)</b> B58 B30 A, B58 B30 C	06.17→ 06.20			<b>4521-FP</b>	<b>4831-ACC</b>
<b>640 i xDrive 155-265 kW (211-360 PS)</b> B58 B30 A, B58 B30 C	06.17→ 06.20			<b>4521-FP</b>	<b>4831-ACC</b>
<b>640 i xDrive 155-265 kW (211-360 PS)</b> B58 B30 A, B58 B30 C	06.17→ 06.20			<b>4521-FP</b>	<b>4831-ACC</b>
<b>7 (E23)</b>					
<b>728 121-141 kW (165-192 PS)</b> M30 B28	05.77→ 08.79	<b>047-OC</b>	<b>006-AR</b>	<b>032-FP</b> (P) <b>632-FP</b>	
<b>728 i 121-141 kW (165-192 PS)</b> M30 B28	09.77→ 08.86	<b>047-OC</b>		<b>032-FP</b> (P) <b>632-FP</b>	

					
<b>7 (E23)</b>					
<b>730</b> 131-147 kW (176-200 PS) M30 B30	05.77→ 08.79	<b>047-OC</b>		<b>006-AR</b>	
<b>732 i</b> 130-152 kW (177-207 PS) M30 B32	09.79→ 08.86	<b>047-OC</b>			(P) <b>032-FP</b> <b>632-FP</b>
<b>733 i</b> 130-152 kW (177-207 PS) M30 B32	05.77→ 08.86	<b>047-OC</b>			(AL), →08.78 (P), 09.78→ <b>032-FP</b> <b>080-FP</b> <b>632-FP</b>
<b>735 i</b> 160 kW (218 PS) M30 B35 (346EC)	09.79→ 09.82	11.80→ <b>047-OC</b>			(P) <b>032-FP</b> <b>632-FP</b>
<b>735 i</b> 136-162 kW (185-220 PS) M30 B34 (346EC)	09.82→ 09.86	<b>047-OC</b>			(P) <b>032-FP</b> <b>632-FP</b>
<b>735 i</b> 136-141 kW (185-192 PS) M30 B34 (346KA)	05.84→ 09.86	<b>047-OC</b>			(P) <b>032-FP</b> <b>632-FP</b>
<b>735 i</b> 136-162 kW (185-220 PS) M30 B34 (346EC)	04.85→ 08.86				(P) <b>032-FP</b> <b>632-FP</b>
<b>745 i</b> 185 kW (252 PS) M30 B32 (326TA)	04.80→ 04.83	<b>047-OC</b>			(P) <b>032-FP</b> <b>632-FP</b>
<b>745 i</b> 185 kW (252 PS) M30 B34 (346TA)	05.83→ 08.86	<b>047-OC</b>			(P) <b>032-FP</b> <b>632-FP</b>
<b>7 (E32)</b>					
<b>730 i,iL</b> 131-147 kW (178-200 PS) M30 B30 (306EA)	03.85→ 01.89	<b>047-OC</b>			(P) <b>032-FP</b> <b>632-FP</b>
<b>730 i,iL</b> 131-147 kW (178-200 PS) M30 B30 (306KA)	03.87→ 03.94	<b>047-OC</b>			(P) <b>032-FP</b> <b>632-FP</b>
<b>730 i,iL V8</b> 155-160 kW (211-218 PS) M60 B30 (308S1)	04.92→ 09.94			<b>238-AP</b>	(P) <b>032-FP</b> <b>632-FP</b>
<b>735 i,iL</b> 136-160 kW (185-218 PS) M30 B34 (346KB)	06.86→ 07.92	<b>047-OC</b>			(P) <b>032-FP</b> <b>632-FP</b>
<b>735 i,iL</b> 162 kW (220 PS) M30 B35 (Motronic,9.	07.86→ 01.89	<b>047-OC</b>			(P) <b>032-FP</b> <b>632-FP</b>
<b>740 i,iL V8</b> 210 kW (286 PS) M60 B40 (408S1)	05.92→ 03.94			<b>238-AP</b>	<b>224-FP</b>
<b>750 i,iL V12</b> 220-230 kW (300-313 PS) M70 B50 (5012A)	09.87→ 09.94	10.91→ <b>578-OX</b>		<b>090-AP</b>	<b>224-FP</b>
<b>7 (E38)</b>					
<b>725 tds</b> 85-105 kW (115-143 PS) M51 D25 (256T1)	04.96→ 11.01	<b>609-OX</b>		<b>324-AP</b>	<b>382-FS</b>
<b>728 i, iL</b> 141-144 kW (192-196 PS) M52 B28 (286S1), M52 B28 (286S2)	08.95→ 11.01	<b>566-OX</b>		<b>178-AP</b>	<b>328-FP</b>
<b>728i X</b> 141-143 kW (192-194 PS) M52 B28 (286S1)	11.95→ 09.01	<b>566-OX</b>		<b>178-AP</b>	<b>328-FP</b>
<b>730 d</b> 135-142 kW (184-193 PS) M57 D30 (306D1)	08.98→ 04.00	<b>619-OX</b>		<b>914-AR</b>	<b>382-FS</b>
<b>730 d</b> 135-142 kW (184-193 PS) M57 D30 (306D1)	04.00→ 11.01	<b>619-OX</b>		<b>914-AR</b>	<b>382-FS</b>
<b>730 i, iL</b> 155-160 kW (211-218 PS) M60 B30 (308S1)	03.94→ 02.96	09.95→ <b>578-OX</b>		<b>238-AP</b>	<b>328-FP</b>
<b>730 i, iL</b> 155-160 kW (211-218 PS) M60 B30 (308S1)	10.94→ 11.01	09.95→ <b>578-OX</b>		<b>238-AP</b>	<b>328-FP</b>
<b>735 i, iL</b> 173 kW (235 PS) M62 B35 (358S1)	03.96→ 08.98	<b>578-OX</b>		<b>238-AP</b>	<b>328-FP</b>



**B**





<b>7 (E38)</b>					
<b>735 i, iL</b> 173-180 kW (235-245 PS) M62 B35 (358S2)	09.98→ 07.01			<b>238-AP</b>	
<b>740 d</b> 180-190 kW (245-258 PS) M67 D39 (398D1)	05.99→ 11.01	<b>566-OX</b>			<b>382-FS</b>
<b>740 i, iL</b> 210 kW (286 PS) M60 B40 (408S1)	03.94→ 02.96	09.95→	<b>578-OX</b>	<b>238-AP</b>	<b>328-FP</b> <b>645-FP</b>
<b>740 i, iL</b> 210 kW (286 PS) M62 B44 (448S1), M62 B44 (448S2)	02.96→ 07.01		<b>578-OX</b>	<b>238-AP</b>	09.98→ <b>328-FP</b> <b>645-FP</b>
<b>750 i, iL</b> 240-243 kW (326-330 PS) M73 B54 (54121), M73 B54 (54122)	11.94→ 07.01		<b>578-OX</b>	<b>911-AP</b>	<b>328-FP</b>
<b>7 (E65, E66, E67)</b>					
<b>730 Ld</b> 135-173 kW (184-235 PS) M57 D30 (306D3)	07.05→ 08.08		<b>652-OX</b>	<b>914-AR</b>	<b>074-FP</b> <b>4660-FP</b> Set - 2 pcs. <b>771-AC</b>
<b>730 d</b> 150-160 kW (204-218 PS) M57 D30 (306D2)	06.02→ 02.05		<b>652-OX</b>	<b>914-AR</b>	<b>074-FP</b> <b>4660-FP</b> Set - 2 pcs. <b>771-AC</b>
<b>730 d</b> 150-160 kW (204-218 PS) M57 D30 (306D2)	09.02→ 08.03			<b>914-AR</b>	<b>074-FP</b> Set - 2 pcs. <b>771-AC</b>
<b>730 d</b> 135-173 kW (184-235 PS) M57 D30 (306D2), M57 D30 (306D3)	09.03→ 08.08		<b>652-OX</b>	<b>914-AR</b>	<b>074-FP</b> <b>4660-FP</b> Set - 2 pcs. <b>771-AC</b>
<b>730 i, Li</b> 163-170 kW (222-231 PS) M54 B30 (306S3)	03.03→ 07.08		<b>566-OX</b>	<b>995-AP</b>	<b>074-FP</b> Set - 2 pcs. <b>771-AC</b>
<b>730 i, Li</b> 155-200 kW (211-272 PS) N52 B30 A, N52 B30 BF	03.05→ 08.08		<b>4010-OX</b>	<b>995-AP</b>	<b>074-FP</b> Set - 2 pcs. <b>771-AC</b>
<b>730 i, Li</b> 155-200 kW (211-272 PS) N52 B30 A	03.05→ 07.08		<b>4010-OX</b>	<b>995-AP</b>	<b>074-FP</b> Set - 2 pcs. <b>771-AC</b>
<b>735 i</b> 200-225 kW (272-306 PS) N62 B40 A	03.05→ 12.09				<b>074-FP</b>
<b>735 i, Li</b> 200 kW (272 PS) N62 B36 A	11.01→ 02.05			<b>995-AP</b>	<b>074-FP</b> Set - 2 pcs. <b>771-AC</b>
<b>740 d</b> 180-190 kW (245-258 PS) M67 D39 (398D1)	10.02→ 02.05		<b>566-OX</b>	<b>995-AP</b>	<b>074-FP</b> <b>4660-FP</b> Set - 2 pcs. <b>771-AC</b>
<b>740 i, Li</b> 200-225 kW (272-306 PS) N62 B40 A	03.05→ 08.08		<b>4126-OX</b>	<b>995-AP</b>	<b>074-FP</b> Set - 2 pcs. <b>771-AC</b>
<b>745 d</b> 220-242 kW (300-329 PS) M67 D44 (448D1)	03.05→ 08.05		<b>628-OX</b>	<b>995-AP</b>	<b>074-FP</b> <b>4660-FP</b> Set - 2 pcs. <b>771-AC</b>
<b>745 d</b> 220-242 kW (300-329 PS) M67 D44 (448D1)	07.05→ 07.08		<b>628-OX</b>	<b>995-AP</b>	<b>074-FP</b> <b>4660-FP</b> Set - 2 pcs. <b>771-AC</b>
<b>745 i</b> 235-245 kW (320-333 PS) N62 B44 A	11.01→ 12.03				<b>074-FP</b> Set - 2 pcs. <b>771-AC</b>
<b>745 i</b> 235-245 kW (320-333 PS) N62 B44 A	09.03→ 12.05				<b>074-FP</b> Set - 2 pcs. <b>771-AC</b>
<b>745 i, Li</b> 235-245 kW (320-333 PS) N62 B44 A	07.01→ 03.05			<b>995-AP</b>	<b>074-FP</b> Set - 2 pcs. <b>771-AC</b>
<b>750 i, Li</b> 261-270 kW (355-367 PS) N62 B48 B	03.05→ 08.08				<b>074-FP</b> Set - 2 pcs. <b>771-AC</b>
<b>760 i</b> 320-327 kW (435-445 PS) N73 B60 A, N73 B60 B	02.03→ 08.05		<b>4126-OX</b>	<b>995-AP</b>	<b>074-FP</b> Set - 2 pcs. <b>771-AC</b>
<b>760 i, Li</b> 320-327 kW (435-445 PS) N73 B60 A, N73 B60 B	01.03→ 08.08		<b>4126-OX</b>	<b>995-AP</b>	<b>074-FP</b> Set - 2 pcs. <b>771-AC</b>
<b>7 (F01, F02, F03, F04)</b>					
<b>730 d</b> 150-210 kW (204-286 PS) N57 D30 A	02.08→ 05.15	08.12→	<b>4487-OX</b> <b>4674-OX</b>	<b>4690-AP</b>	<b>4660-FP</b>  <b>4594-AC</b> <b>4481-ACC</b>
<b>730 d</b> 150-210 kW (204-286 PS) N57 D30 A	09.08→ 06.12		<b>4487-OX</b>	<b>4690-AP</b>	<b>4660-FP</b>  <b>4594-AC</b> <b>4481-ACC</b>

						
<b>7 (F01, F02, F03, F04)</b>						
<b>730 d</b> 150-210 kW (204-286 PS) N57 D30 A	07.12→ 05.15	08.12→	<b>4487-OX</b> <b>4674-OX</b>	<b>4690-AP</b> <b>4945-AP</b>	<b>4660-FP</b>	<b>4594-AC</b> <b>4481-ACC</b>
<b>730 d xDrive</b> 150-210 kW (204-286 PS) N57 D30 A	11.11→ 05.15	08.12→	<b>4487-OX</b> <b>4674-OX</b>	<b>4690-AP</b> <b>4945-AP</b>	<b>4660-FP</b>	<b>4594-AC</b> <b>4481-ACC</b>
<b>730 i, Li</b> 155-200 kW (211-272 PS) N52 B30 A, N52 B30 AF, N52 B30 BF	09.09→ 06.15		<b>4010-OX</b>	<b>4522-AP</b>	<b>4521-FP</b>	<b>4594-AC</b> <b>4481-ACC</b>
<b>740 d</b> 220-230 kW (299-313 PS) N57 D30 B	09.09→ 06.12		<b>4487-OX</b>	<b>4690-AP</b>	<b>4660-FP</b>	<b>4594-AC</b> <b>4481-ACC</b>
<b>740 d</b> 220-230 kW (299-313 PS) N57 D30 B	07.12→ 06.15	08.12→	<b>4487-OX</b> <b>4674-OX</b>	<b>4690-AP</b> <b>4945-AP</b>	<b>4660-FP</b>	<b>4594-AC</b> <b>4481-ACC</b>
<b>740 d xDrive</b> 220-230 kW (299-313 PS) N57 D30 B	07.12→ 06.15			<b>4945-AP</b>		
<b>740 i, Li</b> 200-264 kW (272-359 PS) N54 B30 A	09.08→ 06.12		<b>4010-OX</b>	<b>4288-AP</b>	<b>4521-FP</b>	<b>4594-AC</b> <b>4481-ACC</b>
<b>740 i, Li</b> 200-264 kW (272-359 PS) N54 B30 A	09.10→ 12.15		<b>4010-OX</b>	<b>4288-AP</b>		<b>4594-AC</b> <b>4481-ACC</b>
<b>740 i, Li</b> 200-272 kW (272-370 PS) N55 B30 A	07.12→ 12.15		<b>4010-OX</b>	<b>4288-AP</b>	<b>4521-FP</b>	<b>4594-AC</b> <b>4481-ACC</b>
<b>740 i, Li xDrive</b> 200-272 kW (272-370 PS) N55 B30 A	07.12→ 12.15		<b>4010-OX</b>	<b>4288-AP</b>	<b>4521-FP</b>	<b>4594-AC</b> <b>4481-ACC</b>
<b>750 Li</b> 298-339 kW (405-461 PS) N63 B44 B	09.08→ 08.15					<b>4594-AC</b> <b>4481-ACC</b>
<b>750 d xDrive</b> 280 kW (381 PS) N57 D30 C	07.12→ 12.15		<b>4874-OX</b>	<b>4945-AP</b>	<b>4660-FP</b>	
<b>750 i</b> 298-339 kW (405-461 PS) N63 B44 B	09.12→ 06.15		<b>4706-OX</b>		<b>4521-FP</b>	<b>4594-AC</b> <b>4481-ACC</b>
<b>750 i, Li</b> 298-330 kW (405-449 PS) N63 B44 A	09.08→ 06.12		<b>4706-OX</b>		<b>4521-FP</b>	<b>4594-AC</b> <b>4481-ACC</b>
<b>750 i, Li</b> 298-339 kW (405-461 PS) N63 B44 B	07.12→ 06.15		<b>4706-OX</b>		<b>4521-FP</b>	<b>4594-AC</b> <b>4481-ACC</b>
<b>750 i, Li xDrive</b> 298-330 kW (405-449 PS) N63 B44 A	09.09→ 06.12				<b>4521-FP</b>	<b>4594-AC</b> <b>4481-ACC</b>
<b>750 i, Li xDrive</b> 298-339 kW (405-461 PS) N63 B44 B	07.12→ 06.15				<b>4521-FP</b>	<b>4594-AC</b> <b>4481-ACC</b>
<b>760 i, Li</b> 326-400 kW (443-544 PS) N74 B60 A	09.09→ 12.15		<b>4706-OX</b>		<b>4521-FP</b>	<b>4594-AC</b> <b>4481-ACC</b>
<b>ActiveHybrid 7</b> 298-330 kW (405-449 PS) N63 B44 A	04.10→ 06.12				<b>4521-FP</b>	
<b>ActiveHybrid 7</b> 298-330 kW (405-449 PS) N63 B44 A	04.10→ 06.12				<b>4521-FP</b>	
<b>ActiveHybrid 7</b> 200-272 kW (272-370 PS) N55 B30 A	08.12→ 06.15		<b>4010-OX</b>	<b>4288-AP</b>	<b>4521-FP</b>	
<b>ActiveHybrid 7</b> 200-272 kW (272-370 PS) N55 B30 A	08.12→ 06.15		<b>4010-OX</b>	<b>4288-AP</b>	<b>4521-FP</b>	
<b>7 (G11, G12)</b>						
<b>725 d, Ld</b> 85-170 kW (116-231 PS) B47 D20 B	07.16→ 02.19		<b>4893-OX</b>			<b>4831-ACC</b>





7 (G11, G12)									
<b>725 d, Ld</b> 85-170 kW (116-231 PS) B47 D20 B	07.16→ 02.19		<b>4893-OX</b>						<b>4831-ACC</b>
<b>730 d</b> 155-235 kW (211-320 PS) B57 D30 A	07.15→ 06.20								<b>4831-ACC</b>
<b>730 d</b> 155-235 kW (211-320 PS) B57 D30 A	09.15→ 06.20								<b>4831-ACC</b>
<b>730 d xDrive</b> 155-235 kW (211-320 PS) B57 D30 A	09.15→ 06.20								<b>4831-ACC</b>
<b>730 d, Ld xDrive</b> 155-235 kW (211-320 PS) B57 D30 A	09.15→ 06.20								<b>4831-ACC</b>
<b>730 i, Li</b> 120-195 kW (163-265 PS) B48 B20 B	11.15→ 02.19		<b>4893-OX</b>						<b>4831-ACC</b>
<b>730 i, Li</b> 120-195 kW (163-265 PS) B48 B20 B	03.19→								<b>4831-ACC</b>
<b>740 Le xDrive</b> 120-195 kW (163-265 PS) B48 B20 B	07.16→ 02.19		<b>4893-OX</b>						<b>4831-ACC</b>
<b>740 Le xDrive</b> 120-195 kW (163-265 PS) B48 B20 B	07.16→ 02.19		<b>4893-OX</b>						<b>4831-ACC</b>
<b>740 Li xDrive</b> 239-265 kW (325-360 PS) B58 B30 A	03.16→ 02.19		<b>4893-OX</b>						<b>4831-ACC</b>
<b>740 Li xDrive</b> 155-265 kW (211-360 PS) B58 B30 C	03.19→								<b>4831-ACC</b>
<b>740 d, Ld xDrive</b> 155-250 kW (211-340 PS) B57 D30 B	11.15→ 06.20								<b>4831-ACC</b>
<b>740 e, Le</b> 120-195 kW (163-265 PS) B48 B20 B	07.16→ 02.19		<b>4893-OX</b>						<b>4831-ACC</b>
<b>740 e, Le</b> 120-195 kW (163-265 PS) B48 B20 B	07.16→ 02.19		<b>4893-OX</b>						<b>4831-ACC</b>
<b>740 i, Li</b> 239-265 kW (325-360 PS) B58 B30 A	07.15→ 02.19								<b>4831-ACC</b>
<b>740 i, Li</b> 155-265 kW (211-360 PS) B58 B30 C	03.19→								<b>4831-ACC</b>
<b>745 Le Plug-in-Hybrid xDrive</b> 155-265 kW (211-360 PS) B58 B30 C	03.19→								<b>4831-ACC</b>
<b>745 Le Plug-in-Hybrid xDrive</b> 155-265 kW (211-360 PS) B58 B30 C	03.19→								<b>4831-ACC</b>
<b>745 e, Le Plug-in-Hybrid</b> 155-265 kW (211-360 PS) B58 B30 C	03.19→								<b>4831-ACC</b>
<b>745 e, Le Plug-in-Hybrid</b> 155-265 kW (211-360 PS) B58 B30 C	03.19→								<b>4831-ACC</b>
<b>750 Li xDrive</b> 330 kW (449 PS) N63 B40 B	03.16→								<b>4831-ACC</b>
<b>750 d, Ld xDrive</b> 294 kW (400 PS) B57 D30 C	07.16→								<b>4831-ACC</b>
<b>750 i, Li</b> 330-340 kW (449-462 PS) N63 B44 C	11.15→ 02.19		<b>4706-OX</b>						<b>4831-ACC</b>
<b>750 i, Li xDrive</b> 330-340 kW (449-462 PS) N63 B44 C	09.15→ 02.19								<b>4831-ACC</b>
<b>750 i, Li xDrive</b> 340-390 kW (462-530 PS) N63 B44 D	03.19→								<b>4831-ACC</b>





7 (G11, G12)						
<b>M 760 Li xDrive</b> 430 kW (585 PS) N74 B66 C	03.19→					4831-ACC
<b>M 760 i, Li xDrive</b> 448 kW (610 PS) N74 B66 B	12.16→ 02.19					4831-ACC
8 (E31)						
<b>840 Ci</b> 210 kW (286 PS) M62 B44 (448S1)	03.96→ 06.99		<b>578-OX</b>		<b>238-AP</b>	<b>224-FP</b> <b>328-FP</b>
<b>840 i</b> 210 kW (286 PS) M60 B40 (408S1)	03.93→ 02.96	09.95→	<b>578-OX</b>		<b>238-AP</b>	<b>224-FP</b> <b>328-FP</b>
<b>850 CSi</b> 277-280 kW (377-381 PS) S70 B56 (56121)	11.92→ 12.96	09.95→	<b>578-OX</b>		<b>090-AP</b>	<b>224-FP</b>
<b>850 CSi</b> 277-280 kW (377-381 PS) S70 B56 (56121)	09.93→ 12.95	09.95→	<b>578-OX</b>		<b>090-AP</b>	<b>224-FP</b>
<b>850 Ci</b> 240 kW (326 PS) M73 B54 (54121)	09.94→ 12.99	09.95→	<b>578-OX</b>		<b>090-AP</b>	<b>224-FP</b>
<b>850 i,Ci</b> 220-230 kW (300-313 PS) M70 B50 (5012A)	01.90→ 08.94				<b>090-AP</b>	<b>224-FP</b>
<b>830 Ci</b> 155-160 kW (211-218 PS) M60 B30 (308S1)	08.92→ 12.99	09.95→	<b>578-OX</b>		<b>238-AP</b>	<b>328-FP</b>
8 Convertible (G14, F91)						
<b>840 d xDrive</b> 155-250 kW (211-340 PS) B57 D30 B	11.18→ 10.20					4831-ACC
<b>840 i</b> 155-265 kW (211-360 PS) B58 B30 C	07.19→ 10.20					<b>4521-FP</b> 4831-ACC
<b>840 i xDrive</b> 155-265 kW (211-360 PS) B58 B30 C	07.19→ 10.20					<b>4521-FP</b> 4831-ACC
<b>M 850 i xDrive</b> 340-390 kW (462-530 PS) N63 B44 D	11.18→					4831-ACC
<b>M8</b> 412-467 kW (560-635 PS) S63 B44 B	07.19→					4831-ACC
<b>M8 Competition</b> 412-467 kW (560-635 PS) S63 B44 B	07.19→					4831-ACC
8 Coupe (G15, F92)						
<b>840 d xDrive</b> 155-250 kW (211-340 PS) B57 D30 B	07.18→ 10.20					4831-ACC
<b>840 i</b> 155-265 kW (211-360 PS) B58 B30 C	07.19→ 10.20					<b>4521-FP</b> 4831-ACC
<b>840 i xDrive</b> 155-265 kW (211-360 PS) B58 B30 C	07.19→ 10.20					<b>4521-FP</b> 4831-ACC
<b>M 850 i xDrive</b> 340-390 kW (462-530 PS) N63 B44 D	10.18→					4831-ACC
<b>M8</b> 412-467 kW (560-635 PS) S63 B44 B	07.19→					4831-ACC
<b>M8 Competition</b> 412-467 kW (560-635 PS) S63 B44 B	07.19→					4831-ACC
8 Gran Coupe (G16, F93)						
<b>840 d xDrive</b> 155-250 kW (211-340 PS) B57 D30 B	07.19→ 10.20					4831-ACC
<b>840 i</b> 155-265 kW (211-360 PS) B58 B30 C	07.19→ 10.20					<b>4521-FP</b> 4831-ACC
<b>840 i xDrive</b> 155-265 kW (211-360 PS) B58 B30 C	07.19→					<b>4521-FP</b> 4831-ACC

					
<b>8 Gran Coupe (G16, F93)</b>					
<b>M 850 i xDrive</b> 340-390 kW (462-530 PS) N63 B44 D	07.19→				<b>4831-ACC</b>
<b>X1 (E84)</b>					
<b>sDrive 16 d</b> 66-150 kW (90-204 PS) N47 D20 C	04.12→ 06.15	<b>4674-OX</b>	<b>4480-AP</b>		
<b>sDrive 16 i</b> 105-135 kW (143-184 PS) N20 B16 A	03.13→ 06.15		<b>4738-AP</b>		
<b>sDrive 18 d</b> 66-150 kW (90-204 PS) N47 D20 C	03.09→ 06.15	<b>4674-OX</b> <b>4874-OX</b>	<b>4480-AP</b>	<b>4498-FP</b>	<b>769-AC</b> <b>4200-ACC</b>
<b>sDrive 18 d</b> 66-150 kW (90-204 PS) N47 D20 C	12.09→ 06.15	<b>4674-OX</b> <b>4874-OX</b>	<b>4480-AP</b>	<b>4498-FP</b>	<b>769-AC</b> <b>4200-ACC</b>
<b>sDrive 18 i</b> 95-125 kW (129-170 PS) N46 B20 B, N46 B20 BD	03.10→ 06.15	<b>661-OX</b>	<b>4009-AR</b>	<b>4521-FP</b>	<b>769-AC</b> <b>4200-ACC</b>
<b>sDrive 18 i</b> 95-125 kW (129-170 PS) N46 B20 B, N46 B20 BD, N46 B20 C, N46 B20 CC, N46 B20 CD, N46 B20 E	03.10→ 06.15	<b>661-OX</b>	<b>994-AR</b>	<b>4521-FP</b>	<b>769-AC</b> <b>4200-ACC</b>
<b>sDrive 20 d</b> 66-150 kW (90-204 PS) N47 D20 C	10.09→ 06.15	<b>4674-OX</b> <b>4874-OX</b>	<b>4480-AP</b>	<b>4498-FP</b>	<b>769-AC</b> <b>4200-ACC</b>
<b>sDrive 20 d</b> 66-150 kW (90-204 PS) N47 D20 C	03.10→ 06.15	<b>4674-OX</b> <b>4874-OX</b>	<b>4480-AP</b>	<b>4498-FP</b>	<b>769-AC</b> <b>4200-ACC</b>
<b>sDrive 20 d</b> 66-150 kW (90-204 PS) N47 D20 C	07.12→ 06.15	<b>4674-OX</b> <b>4874-OX</b>	<b>4480-AP</b>	<b>4498-FP</b>	<b>769-AC</b> <b>4200-ACC</b>
<b>sDrive 20 i</b> 110-205 kW (150-279 PS) N20 B20 A	09.11→ 06.15	→03.12 <b>4753-OX</b>	<b>4738-AP</b>	<b>4521-FP</b>	<b>769-AC</b> <b>4200-ACC</b>
<b>sDrive 20 i Flex</b> 110-205 kW (150-279 PS) N20 B20 A	08.14→ 06.15		<b>4738-AP</b>	<b>4521-FP</b>	
<b>sDrive 28 i</b> 110-205 kW (150-279 PS) N20 B20 A	09.12→ 06.15		<b>4738-AP</b>	<b>4521-FP</b>	
<b>xDrive 18 d</b> 66-150 kW (90-204 PS) N47 D20 C	03.09→ 06.15	<b>4674-OX</b> <b>4874-OX</b>	<b>4480-AP</b>	<b>4498-FP</b>	<b>769-AC</b> <b>4200-ACC</b>
<b>xDrive 18 d</b> 66-150 kW (90-204 PS) N47 D20 C	10.09→ 06.15	<b>4674-OX</b> <b>4874-OX</b>	<b>4480-AP</b>	<b>4498-FP</b>	<b>769-AC</b> <b>4200-ACC</b>
<b>xDrive 20 d</b> 66-150 kW (90-204 PS) N47 D20 C	09.09→ 06.12	<b>4674-OX</b> <b>4874-OX</b>	<b>4480-AP</b>	<b>4498-FP</b>	<b>769-AC</b> <b>4200-ACC</b>
<b>xDrive 20 d</b> 66-150 kW (90-204 PS) N47 D20 C	03.10→ 06.15	<b>4674-OX</b> <b>4874-OX</b>	<b>4480-AP</b>	<b>4498-FP</b>	<b>769-AC</b> <b>4200-ACC</b>
<b>xDrive 20 d</b> 66-150 kW (90-204 PS) N47 D20 C	07.12→ 06.15	<b>4874-OX</b>	<b>4480-AP</b>		
<b>xDrive 20 i</b> 110-205 kW (150-279 PS) N20 B20 A	09.11→ 06.15	<b>4010-OX</b> <b>4672-OX</b>	<b>4738-AP</b>	<b>4521-FP</b>	
<b>xDrive 23 d</b> 150-160 kW (204-218 PS) N47 D20 D	10.09→ 06.15	<b>4874-OX</b>	<b>4480-AP</b>	<b>4498-FP</b>	<b>769-AC</b> <b>4200-ACC</b>
<b>xDrive 25 d</b> 150-160 kW (204-218 PS) N47 D20 D	10.09→ 06.15		<b>4480-AP</b>		
<b>xDrive 25 i</b> 155-200 kW (211-272 PS) N52 B30 A	03.10→ 08.11	<b>4010-OX</b>	<b>4034-AR</b>	<b>4521-FP</b>	<b>769-AC</b> <b>4200-ACC</b>
<b>xDrive 28 i</b> 155-200 kW (211-272 PS) N52 B30 A	09.09→ 08.11	<b>4010-OX</b>	<b>4034-AR</b>	<b>4521-FP</b>	<b>769-AC</b> <b>4200-ACC</b>
<b>xDrive 28 i</b> 155-200 kW (211-272 PS) N52 B30 A	03.10→ 06.11	<b>4010-OX</b>			







					
<b>X1 (E84)</b>					
xDrive 28 i 110-205 kW (150-279 PS) N20 B20 A	03.11→ 06.15	4010-OX	4738-AP	4521-FP	
xDrive 28 i Flex 110-205 kW (150-279 PS) N20 B20 A	04.11→ 06.15	4010-OX			
xDrive 35 i 200-272 kW (272-370 PS) N55 B30 A	03.11→ 06.15	4010-OX			
28i 2.0 16V 110-205 kW (150-279 PS) N20 B20, N20 B20 A	10.09→				769-AC 4200-ACC
35i 3.0 24V 200-272 kW (272-370 PS) N55 B30 A	01.12→		4739-AP		
<b>X1 (F48)</b>					
sDrive 16 d 70-85 kW (95-116 PS) B37 C15 A	11.14→	4959-OX	4708-AP	4746-FP	4611-AC 4621-ACC
sDrive 18 d 100-140 kW (136-190 PS) B47 C20 A	07.15→		4708-AP	4746-FP	4611-AC 4621-ACC
sDrive 18 d 100-140 kW (136-190 PS) B47 C20 A	07.15→		4708-AP	4746-FP	4611-AC 4621-ACC
sDrive 18 d 100-170 kW (136-231 PS) B47 C20 B	03.18→	4959-OX	4708-AP	4746-FP	4611-AC 4621-ACC
sDrive 18 i 75-103 kW (102-140 PS) B38 A15 A	11.15→ 02.18	4959-OX	4708-AP 4742-AP		4611-AC 4621-ACC
sDrive 18 i 75-103 kW (102-140 PS) B38 A15 A	07.17→	4959-OX	4708-AP		
sDrive 20 d 100-140 kW (136-190 PS) B47 C20 A	11.15→		4708-AP	4746-FP	4611-AC 4621-ACC
sDrive 20 d 100-140 kW (136-190 PS) B47 C20 A	11.15→		4708-AP	4746-FP	4611-AC 4621-ACC
sDrive 20 d 100-170 kW (136-231 PS) B47 C20 B	11.17→	4959-OX	4708-AP	4746-FP	4611-AC 4621-ACC
sDrive 20 d 100-170 kW (136-231 PS) B47 C20 B	11.17→	4959-OX	4708-AP	4746-FP	4611-AC 4621-ACC
sDrive 20 i 120-170 kW (163-231 PS) B48 A20 A, B48 A20 F	07.15→	4959-OX	4708-AP 4742-AP		4611-AC 4621-ACC
sDrive 20 i 141-170 kW (192-231 PS) B42 S20 A	03.18→		4708-AP 4742-AP		4611-AC 4621-ACC
xDrive 18 d 100-140 kW (136-190 PS) B47 C20 A	11.14→		4708-AP	4746-FP	4611-AC 4621-ACC
xDrive 18 d 100-140 kW (136-190 PS) B47 C20 A	11.14→		4708-AP	4746-FP	4611-AC 4621-ACC
xDrive 18 d 100-170 kW (136-231 PS) B47 C20 B	03.18→	4959-OX	4708-AP	4746-FP	4611-AC 4621-ACC
xDrive 20 d 100-170 kW (136-231 PS) B47 C20 A, B47 C20 B	07.15→		4708-AP	4746-FP	4611-AC 4621-ACC
xDrive 20 d 100-170 kW (136-231 PS) B47 C20 A, B47 C20 B	07.15→		4708-AP	4746-FP	4611-AC 4621-ACC
xDrive 20 i 120-170 kW (163-231 PS) B48 A20 A, B48 A20 F	07.15→ 11.15	4959-OX	4708-AP 4742-AP		4611-AC 4621-ACC
xDrive 20 i 141-195 kW (192-265 PS) B48 A20 B	07.15→ 11.15		4708-AP 4742-AP		4611-AC 4621-ACC

					
<b>X1 (F48)</b>					
<b>xDrive 25 d</b> 100-170 kW (136-231 PS) B47 C20 B	11.14→	<b>4959-OX</b>	<b>4708-AP</b>	<b>4746-FP</b>	<b>4611-AC</b> <b>4621-ACC</b>
<b>xDrive 25 i</b> 141-195 kW (192-265 PS) B46 A20 B, B48 A20 B	07.15→	<b>4959-OX</b>	<b>4708-AP</b>		<b>4611-AC</b> <b>4621-ACC</b>
<b>xDrive 25 i</b> 141-170 kW (192-231 PS) B42 S20 A	03.18→		<b>4708-AP</b>		<b>4611-AC</b> <b>4621-ACC</b>
<b>xDrive 25 i ActiveFlex</b> 141-195 kW (192-265 PS) B48 A20 B	03.16→ 01.18	<b>4959-OX</b>			
<b>X2 (F39)</b>					
<b>M35 i</b> 195-225 kW (265-306 PS) B48 A20 E	11.18→	<b>4959-OX</b>			
<b>sDrive 16 d</b> 70-85 kW (95-116 PS) B37 C15 A	11.18→	<b>4959-OX</b>	<b>4708-AP</b>	<b>4746-FP</b>	
<b>sDrive 18 d</b> 100-170 kW (136-231 PS) B47 C20 B	03.18→	<b>4959-OX</b>	<b>4708-AP</b>	<b>4746-FP</b>	
<b>sDrive 18 d</b> 100-140 kW (136-190 PS) B47 C20 A	03.18→		<b>4708-AP</b>	<b>4746-FP</b>	
<b>sDrive 18 d</b> 100-170 kW (136-231 PS) B47 C20 B	03.18→	<b>4959-OX</b>		<b>4746-FP</b>	
<b>sDrive 18 d</b> 100-140 kW (136-190 PS) B47 C20 A	03.18→			<b>4746-FP</b>	
<b>sDrive 18 i</b> 75-103 kW (102-140 PS) B38 A15 A	03.18→	<b>4959-OX</b>	<b>4708-AP</b>	<b>4521-FP</b>	
<b>sDrive 18 i</b> 75-103 kW (102-140 PS) B38 A15 A	03.18→	<b>4959-OX</b>			
<b>sDrive 20 d</b> 100-170 kW (136-231 PS) B47 C20 B	11.18→	<b>4959-OX</b>	<b>4708-AP</b>	<b>4746-FP</b>	
<b>sDrive 20 d</b> 100-140 kW (136-190 PS) B47 C20 A	11.18→		<b>4708-AP</b>	<b>4746-FP</b>	
<b>sDrive 20 d</b> 100-170 kW (136-231 PS) B47 C20 B	11.18→	<b>4959-OX</b>	<b>4708-AP</b>	<b>4746-FP</b>	
<b>sDrive 20 d</b> 100-140 kW (136-190 PS) B47 C20 A	11.18→		<b>4708-AP</b>	<b>4746-FP</b>	
<b>sDrive 20 i</b> 120-170 kW (163-231 PS) B48 A20 A	11.17→	<b>4959-OX</b>	<b>4708-AP</b>	<b>4521-FP</b>	
<b>sDrive 20 i</b> 141-170 kW (192-231 PS) B42 S20 A	07.18→		<b>4708-AP</b>	<b>4521-FP</b>	
<b>sDrive 28 i</b> 170 kW (231 PS) B46 A20 B	03.18→	<b>4959-OX</b>			
<b>xDrive 18 d</b> 100-170 kW (136-231 PS) B47 C20 B	03.18→	<b>4959-OX</b>	<b>4708-AP</b>	<b>4746-FP</b>	
<b>xDrive 18 d</b> 100-170 kW (136-231 PS) B47 C20 B	03.18→	<b>4959-OX</b>		<b>4746-FP</b>	
<b>xDrive 20 d</b> 100-170 kW (136-231 PS) B47 C20 B	11.17→	<b>4959-OX</b>	<b>4708-AP</b>	<b>4746-FP</b>	
<b>xDrive 20 d</b> 100-140 kW (136-190 PS) B47 C20 A	11.17→		<b>4708-AP</b>	<b>4746-FP</b>	
<b>xDrive 20 d</b> 100-170 kW (136-231 PS) B47 C20 B	11.17→	<b>4959-OX</b>	<b>4708-AP</b>	<b>4746-FP</b>	
<b>xDrive 20 d</b> 100-140 kW (136-190 PS) B47 C20 A	11.17→		<b>4708-AP</b>	<b>4746-FP</b>	
<b>xDrive 20 i</b> 120-170 kW (163-231 PS) B48 A20 A	03.18→ 10.20	<b>4959-OX</b>	<b>4708-AP</b>	<b>4521-FP</b>	
<b>xDrive 25 d</b> 100-170 kW (136-231 PS) B47 C20 B	11.17→	<b>4959-OX</b>	<b>4708-AP</b>	<b>4746-FP</b>	





					
<b>X2 (F39)</b>					
<b>xDrive 28 i 170 kW (231 PS)</b> B46 A20 B	11.17→	<b>4959-OX</b>	<b>4708-AP</b>		
<b>X3 (E83)</b>					
<b>2.0 d 85-120 kW (116-163 PS)</b> M47 D20 (204D4)	09.04→ 08.07	<b>628-OX</b>	<b>4472-AP</b>	<b>4660-FP</b>	<b>747-AC</b> <b>748-ACC</b>
<b>2.0 i 95-125 kW (129-170 PS)</b> N46 B20 B	07.05→ 08.08	<b>661-OX</b>	<b>4570-AP</b>		<b>747-AC</b> <b>748-ACC</b>
<b>2.0 sd 66-145 kW (90-197 PS)</b> N47 D20 A	09.07→ 08.08	<b>4874-OX</b> <b>628-OX</b>	<b>4472-AP</b>	<b>4660-FP</b>	<b>747-AC</b> <b>748-ACC</b>
<b>2.5 i 137-141 kW (186-192 PS)</b> M54 B25 (256S5)	03.04→ 07.06	<b>566-OX</b>			<b>747-AC</b> <b>748-ACC</b>
<b>2.5 si 130-160 kW (177-218 PS)</b> N52 B25 A, N52 B25 AF, N52 B25 BF	08.06→ 08.08	<b>4010-OX</b>	<b>4094-AP</b>		<b>747-AC</b> <b>748-ACC</b>
<b>2.5 si xDrive 130-160 kW (177-218 PS)</b> N52 B25 A, N52 B25 AF, N52 B25 BF	08.06→ 08.08	<b>4010-OX</b>	<b>4094-AP</b>		<b>747-AC</b> <b>748-ACC</b>
<b>3.0 d 150-160 kW (204-218 PS)</b> M57 D30 (306D2)	01.04→ 08.05	<b>652-OX</b>	<b>914-AR</b>	<b>4660-FP</b>	<b>747-AC</b> <b>748-ACC</b>
<b>3.0 d 135-173 kW (184-235 PS)</b> M57 D30 (306D3)	09.05→ 08.08	<b>652-OX</b>	<b>914-AR</b>	<b>4660-FP</b>	<b>747-AC</b> <b>748-ACC</b>
<b>3.0 d 135-173 kW (184-235 PS)</b> M57 D30 (306D3)	09.05→ 08.08		<b>914-AR</b>		
<b>3.0 i xDrive 163-170 kW (222-231 PS)</b> M54 B30 (306S3)	09.03→ 07.06	<b>566-OX</b>			<b>747-AC</b> <b>748-ACC</b>
<b>3.0 sd 198-221 kW (269-301 PS)</b> M57 D30 (306D5)	09.06→ 08.08	<b>652-OX</b>	<b>4472-AP</b>		<b>747-AC</b> <b>748-ACC</b>
<b>3.0 si 155-200 kW (211-272 PS)</b> N52 B30 A, N52 B30 BF	08.06→ 08.08	<b>4010-OX</b>	<b>4094-AP</b>		<b>747-AC</b> <b>748-ACC</b>
<b>3.0 si 155-200 kW (211-272 PS)</b> N52 B30 A	09.06→ 08.08	<b>4010-OX</b>	<b>4094-AP</b>		
<b>xDrive 18 d 66-150 kW (90-204 PS)</b> N47 D20 C	09.08→ 12.11	<b>4874-OX</b>	<b>4472-AP</b>		
<b>xDrive 18 d 66-150 kW (90-204 PS)</b> N47 D20 C	04.09→ 12.11	<b>4874-OX</b>	<b>4472-AP</b>		
<b>xDrive 20 d 66-150 kW (90-204 PS)</b> N47 D20 A, N47 D20 C	09.08→ 08.10	<b>4874-OX</b>	<b>4472-AP</b>		
<b>xDrive 20 d 66-150 kW (90-204 PS)</b> N47 D20 A, N47 D20 C	09.08→ 08.10	<b>4874-OX</b>	<b>4472-AP</b>		
<b>xDrive 20 i 95-125 kW (129-170 PS)</b> N46 B20 B	09.08→ 08.11		<b>4570-AP</b>		
<b>xDrive 25 i 130-160 kW (177-218 PS)</b> N52 B25 A, N52 B25 AF, N52 B25 BF	09.08→ 08.10	<b>4010-OX</b>	<b>4094-AP</b>		<b>747-AC</b> <b>748-ACC</b>
<b>xDrive 25 i 130-160 kW (177-218 PS)</b> N52 B25 A, N52 B25 AF, N52 B25 BF	09.08→ 08.10	<b>4010-OX</b>	<b>4094-AP</b>		
<b>xDrive 30 d 135-173 kW (184-235 PS)</b> M57 D30 (306D3)	09.08→ 08.10		<b>4472-AP</b>		
<b>xDrive 30 d 135-173 kW (184-235 PS)</b> M57 D30 (306D3)	09.08→ 08.10		<b>4472-AP</b>		
<b>xDrive 30 i 155-200 kW (211-272 PS)</b> N52 B30 A	08.06→ 08.10	<b>4010-OX</b>			
<b>xDrive 30 i 155-200 kW (211-272 PS)</b> N52 B30 A, N52 B30 BF	09.08→ 08.10	<b>4010-OX</b>	<b>4094-AP</b>		<b>747-AC</b> <b>748-ACC</b>
<b>xDrive 30 i 155-200 kW (211-272 PS)</b> N52 B30 A	09.08→ 08.10	<b>4010-OX</b>			

**B**

<b>X3 (E83)</b>					
xDrive 35 d 198-221 kW (269-301 PS) M57 D30 (306D5)	09.08→ 08.11			4472-AP	
<b>X3 (F25)</b>					
sDrive 18 d 66-150 kW (90-204 PS) N47 D20 C	10.12→ 03.14	4674-OX		4694-AP	4559-AC 4560-ACC
sDrive 18 d 66-150 kW (90-204 PS) N47 D20 C	10.12→ 03.14	4674-OX		4694-AP	4559-AC 4560-ACC
sDrive 18 d 85-155 kW (116-211 PS) B47 D20 A	04.14→ 08.17	4674-OX 4893-OX			4559-AC 4560-ACC
sDrive 20 i 105-135 kW (143-184 PS) N20 B16 A	04.14→ 08.17			4582-AP	4559-AC 4560-ACC
sDrive 20 i 110-205 kW (150-279 PS) N20 B20 A	04.14→ 08.17	4010-OX		4582-AP	4521-FP
sDrive 28 i 110-205 kW (150-279 PS) N20 B20 A	04.14→ 08.17	4010-OX		4582-AP	4521-FP
xDrive 20 d 66-150 kW (90-204 PS) N47 D20 C	09.10→ 03.14	4674-OX		4694-AP	4498-FP
					air circulation
xDrive 20 d 66-150 kW (90-204 PS) N47 D20 C	09.10→ 03.14	4674-OX		4694-AP	4498-FP
					air circulation
xDrive 20 d 85-155 kW (116-211 PS) B47 D20 A	04.14→ 08.17	4674-OX 4893-OX			4498-FP
					air circulation
xDrive 20 i 110-205 kW (150-279 PS) N20 B20 A	10.11→ 08.17	4010-OX		4582-AP	4521-FP
					air circulation
xDrive 28 d 66-150 kW (90-204 PS) N47 D20 C	04.14→ 12.16			4694-AP	
xDrive 28 i 155-200 kW (211-272 PS) N52 B30 A, N52 B30 AF, N52 B30 BF	01.11→ 10.12	4010-OX		4582-AP	4521-FP
					air circulation
xDrive 28 i 110-205 kW (150-279 PS) N20 B20 A	04.12→ 08.17	4010-OX		4582-AP	4521-FP
					air circulation
xDrive 30 d 150-210 kW (204-286 PS) N57 D30 A	04.11→ 08.17		10.11→	4694-AP 4945-AP	4498-FP
					air circulation
xDrive 30 d 150-210 kW (204-286 PS) N57 D30 A	04.11→ 08.17		10.11→	4694-AP 4945-AP	
					air circulation
xDrive 30 d 150-210 kW (204-286 PS) N57 D30 A	04.11→ 05.16			4694-AP	
					air circulation
xDrive 30 d 150-210 kW (204-286 PS) N57 D30 A	06.11→ 08.17		10.11→	4694-AP 4945-AP	
					air circulation
xDrive 30 d 150-210 kW (204-286 PS) N57 D30 A	06.16→ 08.17			4694-AP 4945-AP	
					air circulation

						
<b>X3 (F25)</b>						
<b>xDrive 35 d</b> 220-230 kW (299-313 PS) N57 D30 B	10.11→ 08.17			<b>4945-AP</b>	<b>4498-FP</b>	air circulation <b>4559-AC</b> <b>4575-AC</b> <b>4560-ACC</b>
<b>xDrive 35 i</b> 200-272 kW (272-370 PS) N55 B30 A	09.10→ 08.17	<b>4010-OX</b>		<b>4288-AP</b>	<b>4521-FP</b>	air circulation <b>4559-AC</b> <b>4575-AC</b> <b>4560-ACC</b>
<b>xDrive18d</b> 66-150 kW (90-204 PS) N47 D20 C	10.12→	<b>4674-OX</b>		<b>4694-AP</b>		air circulation <b>4559-AC</b> <b>4575-AC</b> <b>4560-ACC</b>
<b>X3 (G01, F97)</b>						
<b>M</b> 353-375 kW (480-510 PS) S58 B30 A	03.19→				<b>4521-FP</b>	
<b>M Competition</b> 353-375 kW (480-510 PS) S58 B30 A	03.19→				<b>4521-FP</b>	
<b>sDrive 20 i 1.6</b> 125 kW (170 PS) B48 B16 A	12.17→				<b>4521-FP</b>	
<b>sDrive 30 i</b> 120-215 kW (163-292 PS) B46 B20 B	04.18→				<b>4521-FP</b>	
<b>xDrive 20 d</b> 85-170 kW (116-231 PS) B47 D20 A, B47 D20 B	08.17→ 03.20	<b>4893-OX</b>				
<b>xDrive 20 d</b> 85-170 kW (116-231 PS) B47 D20 A, B47 D20 B	08.17→ 03.20	<b>4893-OX</b>				
<b>xDrive 20 i</b> 115-195 kW (156-265 PS) B48 B20 A, B48 B20 B	12.17→	<b>4893-OX</b>			<b>4521-FP</b>	
<b>xDrive 25 d</b> 85-170 kW (116-231 PS) B47 D20 B	04.18→	<b>4893-OX</b>				
<b>xDrive 30 i</b> 120-215 kW (163-292 PS) B46 B20 B, B48 B20 B	08.17→	<b>4893-OX</b>			<b>4521-FP</b>	
<b>X4 (F26)</b>						
<b>M 40 i</b> 200-272 kW (272-370 PS) N55 B30 A	12.15→ 03.18	<b>4010-OX</b>		<b>4288-AP</b>		<b>4559-AC</b> <b>4560-ACC</b>
<b>xDrive 20 d</b> 85-155 kW (116-211 PS) B47 D20 A	04.14→ 03.18	<b>4893-OX</b>				<b>4559-AC</b> <b>4560-ACC</b>
<b>xDrive 20 d</b> 85-155 kW (116-211 PS) B47 D20 A	04.14→ 03.18	<b>4893-OX</b>				<b>4559-AC</b> <b>4560-ACC</b>
<b>xDrive 20 i</b> 110-205 kW (150-279 PS) N20 B20 A	04.14→ 03.18	<b>4010-OX</b> <b>4672-OX</b>		<b>4582-AP</b>		<b>4559-AC</b> <b>4560-ACC</b>
<b>xDrive 28 i</b> 110-205 kW (150-279 PS) N20 B20 A	04.14→ 03.18	<b>4010-OX</b> <b>4672-OX</b>		<b>4582-AP</b>		<b>4559-AC</b> <b>4560-ACC</b>
<b>xDrive 28 i</b> 110-205 kW (150-279 PS) N20 B20 A	04.14→ 03.18	<b>4010-OX</b>		<b>4582-AP</b>		<b>4559-AC</b> <b>4560-ACC</b>
<b>xDrive 30 d</b> 150-210 kW (204-286 PS) N57 D30 A	04.14→ 03.18	<b>4674-OX</b>		<b>4945-AP</b>		<b>4559-AC</b> <b>4560-ACC</b>
<b>xDrive 30 d</b> 150-210 kW (204-286 PS) N57 D30 A	04.14→ 03.18			<b>4945-AP</b>		<b>4559-AC</b> <b>4560-ACC</b>
<b>xDrive 30 d</b> 150-210 kW (204-286 PS) N57 D30 A	04.14→ 03.18			<b>4945-AP</b>		<b>4559-AC</b> <b>4560-ACC</b>
<b>xDrive 30 d</b> 150-210 kW (204-286 PS) N57 D30 A	04.14→ 03.18			<b>4945-AP</b>		<b>4559-AC</b> <b>4560-ACC</b>







					
<b>X4 (F26)</b>					
<b>xDrive 30 d</b> 150-210 kW (204-286 PS) N57 D30 A	04.15→ 03.18			<b>4945-AP</b>	<b>4559-AC</b> <b>4560-ACC</b>
<b>xDrive 35 d</b> 220-230 kW (299-313 PS) N57 D30 B	04.14→ 03.18	<b>4674-OX</b>		<b>4945-AP</b>	<b>4559-AC</b> <b>4560-ACC</b>
<b>xDrive 35 i</b> 200-272 kW (272-370 PS) N55 B30 A	04.14→ 03.18	<b>4010-OX</b>		<b>4288-AP</b>	<b>4559-AC</b> <b>4560-ACC</b>
<b>xDrive 35 i</b> 200-272 kW (272-370 PS) N55 B30 A	01.15→ 03.18	<b>4010-OX</b>		<b>4288-AP</b>	<b>4559-AC</b> <b>4560-ACC</b>
<b>X4 (G02, F98)</b>					
<b>M</b> 353-375 kW (480-510 PS) S58 B30 A	03.19→			<b>4521-FP</b>	
<b>M Competition</b> 353-375 kW (480-510 PS) S58 B30 A	03.19→			<b>4521-FP</b>	
<b>xDrive 20 d</b> 85-170 kW (116-231 PS) B47 D20 A, B47 D20 B	04.18→ 03.20	<b>4893-OX</b>			
<b>xDrive 20 i</b> 115-190 kW (156-258 PS) B48 B20 A	04.18→	<b>4893-OX</b>		<b>4521-FP</b>	
<b>xDrive 25 d</b> 85-170 kW (116-231 PS) B47 D20 B	04.18→	<b>4893-OX</b>			
<b>xDrive 30 i</b> 120-215 kW (163-292 PS) B46 B20 B, B48 B20 B	04.18→	<b>4893-OX</b>		<b>4521-FP</b>	
<b>X5 (E53)</b>					
<b>3.0 d</b> 135-142 kW (184-193 PS) M57 D30 (306D1)	04.01→ 09.03	<b>619-OX</b> <b>652-OX</b>		<b>914-AR</b>	<b>654-FP</b> <b>765-ACC</b>
<b>3.0 d</b> 150-160 kW (204-218 PS) M57 D30 (306D2)	10.03→ 09.06			<b>914-AR</b>	<b>908-FP</b> (15) <b>765-ACC</b>
<b>3.0 d</b> 150-160 kW (204-218 PS) M57 D30 (306D2)	10.03→ 09.06			<b>914-AR</b>	<b>908-FP</b> (15) <b>765-ACC</b>
<b>3.0 i</b> 163-170 kW (222-231 PS) M54 B30 (306S3)	04.00→ 10.06	<b>566-OX</b>		<b>911-AP</b>	→03.02 <b>645-FP</b> (15) <b>765-ACC</b> 04.02→ <b>923-FP</b>
<b>3.0 i</b> 163-170 kW (222-231 PS) M54 B30 (306S3)	06.00→ 12.06				04.02→ <b>923-FP</b> <b>765-ACC</b>
<b>4.4 i</b> 210 kW (286 PS) M62 B44 (448S2)	01.00→ 09.03			<b>238-AP</b>	04.02→ <b>923-FP</b> (15) <b>765-ACC</b>
<b>4.4 i</b> 235-245 kW (320-333 PS) N62 B44 A	10.03→ 10.06			<b>238-AP</b>	<b>923-FP</b> (15) <b>765-ACC</b>
<b>4.6 is</b> 255-261 kW (347-355 PS) M62 B46 (468S1)	10.01→ 09.03	<b>578-OX</b>		<b>238-AP</b>	04.02→ <b>645-FP</b> (15) <b>765-ACC</b> <b>923-FP</b>
<b>4.8 is</b> 261-270 kW (355-367 PS) N62 B48 A	04.04→ 09.06			<b>238-AP</b>	<b>923-FP</b> <b>765-ACC</b>
<b>X5 (E70)</b>					
<b>3.0 3.0d</b> 135-173 kW (184-235 PS) M57 D30 (306D3)	02.07→ 09.08	<b>652-OX</b>		<b>914-AR</b>	<b>4660-FP</b> <b>4215-AC</b> <b>4782-AC</b> <b>4287-ACC</b>
<b>3.0 d</b> 135-173 kW (184-235 PS) M57 D30 (306D3)	12.06→ 09.08	<b>652-OX</b>		<b>914-AR</b>	<b>4660-FP</b> <b>4215-AC</b> <b>4782-AC</b> <b>4287-ACC</b>
<b>3.0 sd</b> 198-221 kW (269-301 PS) M57 D30 (306D5)	10.07→ 09.08				<b>4660-FP</b> <b>4782-AC</b> <b>4287-ACC</b>
<b>3.0 si</b> 179-200 kW (243-272 PS) N52 B30 AF	10.06→ 09.08	<b>4010-OX</b>		<b>4188-AP</b>	<b>4215-AC</b> <b>4782-AC</b>

  					
<b>X5 (E70)</b>					
<b>3.0 si</b> 155-200 kW (211-272 PS) N52 B30 A, N52 B30 BF	10.06→ 09.08	<b>4010-OX</b>		<b>4188-AP</b>	<b>4215-AC</b> <b>4782-AC</b> <b>4287-ACC</b>
<b>4.8 i xDrive</b> 261-270 kW (355-367 PS) N62 B48 B	10.06→ 09.08	<b>4126-OX</b>	(21)	<b>4551-AP</b> <b>4552-AP</b>	<b>4215-AC</b> <b>4782-AC</b> <b>4287-ACC</b>
<b>M</b> 408-414 kW (555-563 PS) S63 B44 A	07.09→ 07.13				<b>4782-AC</b> <b>4287-ACC</b>
<b>M</b> 408-414 kW (555-563 PS) S63 B44 A	09.09→ 06.13				<b>4782-AC</b> <b>4287-ACC</b>
<b>M 50 d</b> 280 kW (381 PS) N57 D30 C	08.11→ 06.13	<b>4874-OX</b>		<b>4945-AP</b>	<b>4782-AC</b> <b>4287-ACC</b>
<b>xDrive 30 d</b> 135-173 kW (184-235 PS) M57 D30 (306D3)	10.08→ 03.10	<b>4487-OX</b>		<b>914-AR</b>	<b>4782-AC</b> <b>4287-ACC</b>
<b>xDrive 30 d</b> 135-173 kW (184-235 PS) M57 D30 (306D3)	10.08→ 03.10	<b>4487-OX</b>		<b>914-AR</b>	<b>4782-AC</b>
<b>xDrive 30 d</b> 150-210 kW (204-286 PS) N57 D30 A	04.10→ 07.13	<b>4487-OX</b>		<b>4694-AP</b>	<b>4782-AC</b> <b>4287-ACC</b>
<b>xDrive 30 d</b> 150-210 kW (204-286 PS) N57 D30 A	04.10→ 07.13	<b>4487-OX</b>		<b>4694-AP</b>	<b>4782-AC</b> <b>4287-ACC</b>
<b>xDrive 30 i</b> 155-200 kW (211-272 PS) N52 B30 A	02.07→ 12.12	<b>4010-OX</b>			<b>4782-AC</b>
<b>xDrive 30 i</b> 155-200 kW (211-272 PS) N52 B30 A	09.08→ 12.10	<b>4010-OX</b>			<b>4782-AC</b>
<b>xDrive 30 i</b> 155-200 kW (211-272 PS) N52 B30 A	10.08→ 03.10	<b>4010-OX</b>		<b>4188-AP</b>	<b>4215-AC</b> <b>4782-AC</b> <b>4287-ACC</b>
<b>xDrive 35 d</b> 198-221 kW (269-301 PS) M57 D30 (306D5)	10.08→ 07.13				<b>4660-FP</b> <b>4782-AC</b> <b>4287-ACC</b>
<b>xDrive 35 i</b> 200-272 kW (272-370 PS) N55 B30 A	04.10→ 07.13	<b>4010-OX</b>		<b>4288-AP</b>	<b>4782-AC</b> <b>4287-ACC</b>
<b>xDrive 35 i</b> 200-272 kW (272-370 PS) N55 B30 A	02.12→ 06.13	<b>4010-OX</b>		<b>4288-AP</b>	<b>4782-AC</b> <b>4287-ACC</b>
<b>xDrive 40 d</b> 220-230 kW (299-313 PS) N57 D30 B	09.10→ 06.13	<b>4487-OX</b>		<b>4694-AP</b>	<b>4782-AC</b> <b>4287-ACC</b>
<b>xDrive 40 i</b> 200-272 kW (272-370 PS) N55 B30 A	01.12→ 06.13	<b>4010-OX</b>			<b>4782-AC</b> <b>4287-ACC</b>
<b>xDrive 48 i</b> 261-270 kW (355-367 PS) N62 B48 B	10.08→ 03.10	<b>4126-OX</b>	(21)	<b>4551-AP</b> <b>4552-AP</b>	<b>4215-AC</b> <b>4782-AC</b> <b>4287-ACC</b>
<b>xDrive 50 i</b> 298-330 kW (405-449 PS) N63 B44 A	09.09→ 06.13	<b>4706-OX</b>			<b>4782-AC</b> <b>4287-ACC</b>
<b>xDrive 50 i</b> 298-330 kW (405-449 PS) N63 B44 A	04.10→ 07.13	<b>4706-OX</b>			<b>4782-AC</b> <b>4287-ACC</b>
<b>35d 3.0</b> 173-210 kW (231-286 PS) M57 D30 N2	05.08→ 05.10	<b>652-OX</b>			<b>4660-FP</b> <b>4782-AC</b> <b>4287-ACC</b>
<b>X5 (F15, F85)</b>					
<b>M</b> 412-467 kW (560-635 PS) S63 B44 B	12.14→ 07.18				<b>4782-AC</b> <b>4287-ACC</b>

**B**

<b>X5 (F15, F85)</b>					
<b>M 50 d 280 kW (381 PS)</b> N57 D30 C	12.13→ 07.18	<b>4874-OX</b>	<b>4945-AP</b>	<b>4660-FP</b>	<b>4782-AC</b> <b>4287-ACC</b>
<b>sDrive 25 d 150-160 kW (204-218 PS)</b> N47 D20 D	12.13→ 07.15		<b>4694-AP</b>	<b>4660-FP</b>	<b>4782-AC</b> <b>4287-ACC</b>
<b>sDrive 25 d 150-160 kW (204-218 PS)</b> N47 D20 D	12.13→ 07.15		<b>4694-AP</b>		<b>4782-AC</b> <b>4287-ACC</b>
<b>sDrive 25 d 85-170 kW (116-231 PS)</b> B47 D20 B	08.15→ 07.18	<b>4893-OX</b>			<b>4782-AC</b> <b>4287-ACC</b>
<b>sDrive 35 i 200-272 kW (272-370 PS)</b> N55 B30 A	08.13→ 07.18	<b>4010-OX</b>	<b>4288-AP</b>		<b>4782-AC</b>
<b>xDrive 25 d 150-160 kW (204-218 PS)</b> N47 D20 D	12.13→ 07.15	<b>4674-OX</b>	<b>4694-AP</b>	<b>4660-FP</b>	<b>4782-AC</b> <b>4287-ACC</b>
<b>xDrive 25 d 150-160 kW (204-218 PS)</b> N47 D20 D	12.13→ 07.15		<b>4694-AP</b>		<b>4782-AC</b> <b>4287-ACC</b>
<b>xDrive 25 d 150-210 kW (204-286 PS)</b> N57 D30 A	04.14→ 07.18	<b>4893-OX</b>			<b>4782-AC</b> <b>4287-ACC</b>
<b>xDrive 25 d 85-170 kW (116-231 PS)</b> B47 D20 B	08.15→ 07.18	<b>4893-OX</b>			<b>4782-AC</b> <b>4287-ACC</b>
<b>xDrive 28 i 110-205 kW (150-279 PS)</b> N20 B20 A	06.15→ 07.18	<b>4010-OX</b>			<b>4782-AC</b> <b>4287-ACC</b>
<b>xDrive 30 d 150-210 kW (204-286 PS)</b> N57 D30 A	08.13→ 07.18	<b>4674-OX</b>	<b>4945-AP</b>	<b>4660-FP</b>	<b>4782-AC</b> <b>4287-ACC</b>
<b>xDrive 30 d 150-210 kW (204-286 PS)</b> N57 D30 A	08.13→ 07.18	<b>4674-OX</b>	<b>4945-AP</b>	<b>4660-FP</b>	<b>4782-AC</b> <b>4287-ACC</b>
<b>xDrive 30 d 150-210 kW (204-286 PS)</b> N57 D30 A	08.13→ 07.18		<b>4945-AP</b>		<b>4782-AC</b> <b>4287-ACC</b>
<b>xDrive 30 d 150-210 kW (204-286 PS)</b> N57 D30 A	12.13→ 07.18		<b>4945-AP</b>		<b>4782-AC</b> <b>4287-ACC</b>
<b>xDrive 35 i 200-272 kW (272-370 PS)</b> N55 B30 A	12.13→ 07.18	<b>4010-OX</b>	<b>4288-AP</b>		<b>4782-AC</b> <b>4287-ACC</b>
<b>xDrive 35 i 200-272 kW (272-370 PS)</b> N55 B30 A	12.13→ 07.18	<b>4010-OX</b>	<b>4288-AP</b>		<b>4782-AC</b> <b>4287-ACC</b>
<b>xDrive 40 d 220-230 kW (299-313 PS)</b> N57 D30 B	12.13→ 07.18		<b>4945-AP</b>		<b>4782-AC</b> <b>4287-ACC</b>
<b>xDrive 40e 110-205 kW (150-279 PS)</b> N20 B20 A	08.15→ 07.18	<b>4010-OX</b>			<b>4782-AC</b> <b>4287-ACC</b>
<b>xDrive 40e 110-205 kW (150-279 PS)</b> N20 B20 A	08.15→ 07.18	<b>4010-OX</b>			<b>4782-AC</b> <b>4287-ACC</b>
<b>xDrive 40e 110-205 kW (150-279 PS)</b> N20 B20 A	08.15→ 07.18	<b>4010-OX</b>			<b>4782-AC</b> <b>4287-ACC</b>
<b>xDrive 40e 110-205 kW (150-279 PS)</b> N20 B20 A	08.15→ 07.18	<b>4010-OX</b>			<b>4782-AC</b> <b>4287-ACC</b>
<b>xDrive 50 i 300 kW (408 PS)</b> N63 B40 A	08.13→ 07.18	<b>4706-OX</b>			<b>4782-AC</b> <b>4287-ACC</b>
<b>xDrive 50 i 298-339 kW (405-461 PS)</b> N63 B44 B	08.13→ 07.18	<b>4706-OX</b>			<b>4782-AC</b> <b>4287-ACC</b>
<b>xDrive 50 i 298-339 kW (405-461 PS)</b> N63 B44 B	08.13→ 07.18	<b>4706-OX</b>			<b>4782-AC</b> <b>4287-ACC</b>

					
<b>X5 (G05, F95)</b>					
<b>xDrive 25 d</b> 85-170 kW (116-231 PS) B47 D20 B	08.19→				4831-ACC
<b>xDrive 30 d</b> 155-235 kW (211-320 PS) B57 D30 A	08.18→ 07.20				4831-ACC
<b>xDrive 30 d</b> 155-235 kW (211-320 PS) B57 D30 A	08.18→ 07.20				4831-ACC
<b>xDrive 40 i</b> 155-265 kW (211-360 PS) B58 B30 C	08.18→				4831-ACC
<b>xDrive 45 e Plug-in-Hybrid</b> 155-265 kW (211-360 PS) B58 B30 C	06.19→				4831-ACC
<b>xDrive 45 e Plug-in-Hybrid</b> 155-265 kW (211-360 PS) B58 B30 C	06.19→				4831-ACC
<b>xDrive 50 i</b> 340-390 kW (462-530 PS) N63 B44 D	08.18→				4831-ACC
<b>xDrive M 50 d</b> 294 kW (400 PS) B57 D30 C	08.18→				4831-ACC
<b>X6 (E71)</b>					
<b>40d 3.0 24V</b> 220-230 kW (299-313 PS) N57 D30 B	04.10→	4487-OX	4694-AP	4660-FP	4782-AC 4287-ACC
<b>X6 (E71, E72)</b>					
<b>ActiveHybrid</b> 298-330 kW (405-449 PS) N63 B44 A	01.09→ 10.11	4706-OX			4782-AC 4287-ACC
<b>ActiveHybrid xDrive</b> 298-330 kW (405-449 PS) N63 B44 A	01.09→ 10.11	4706-OX			4782-AC 4287-ACC
<b>M</b> 408-414 kW (555-563 PS) S63 B44 A	07.08→ 06.14				4782-AC 4287-ACC
<b>M</b> 408-414 kW (555-563 PS) S63 B44 A	07.09→ 07.14				4782-AC 4287-ACC
<b>M 50 d</b> 280 kW (381 PS) N57 D30 C	08.11→ 06.14	4874-OX	4945-AP		4782-AC 4287-ACC
<b>xDrive 30 d</b> 135-173 kW (184-235 PS) M57 D30 (306D3)	04.08→ 03.10		914-AR	4660-FP	4782-AC 4287-ACC
<b>xDrive 30 d</b> 150-210 kW (204-286 PS) N57 D30 A	04.10→ 07.14		4694-AP	4660-FP	4782-AC 4287-ACC
<b>xDrive 30 d</b> 150-210 kW (204-286 PS) N57 D30 A	04.10→ 07.14		4694-AP	4660-FP	4782-AC 4287-ACC
<b>xDrive 35 d</b> 198-221 kW (269-301 PS) M57 D30 (306D5)	01.08→ 03.10			4660-FP	4782-AC 4287-ACC
<b>xDrive 35 i</b> 200-264 kW (272-359 PS) N54 B30 A	06.07→ 03.10	4010-OX	4288-AP		4782-AC 4287-ACC
<b>xDrive 35 i</b> 200-272 kW (272-370 PS) N54 B30 A, N55 B30 A	01.08→ 07.14	4010-OX	4288-AP		4782-AC 4287-ACC
<b>xDrive 35 i</b> 200-272 kW (272-370 PS) N54 B30 A, N55 B30 A	01.08→ 06.14	4010-OX			4782-AC 4287-ACC
<b>xDrive 35 i</b> 200-272 kW (272-370 PS) N55 B30 A	07.09→ 06.14	4010-OX	4288-AP		4782-AC 4287-ACC
<b>xDrive 40 d</b> 220-230 kW (299-313 PS) N57 D30 B	07.09→ 06.14	4487-OX	4694-AP	4660-FP	4782-AC 4287-ACC

**B**

					
<b>X6 (E71, E72)</b>					
xDrive 50 i 298-330 kW (405-449 PS) N63 B44 A	10.07→ 06.14		<b>4706-OX</b>		<b>4782-AC</b> <b>4287-ACC</b>
xDrive 50 i 298-330 kW (405-449 PS) N63 B44 A	07.08→ 07.14		<b>4706-OX</b>		<b>4782-AC</b> <b>4287-ACC</b>
<b>X6 (F16, F86)</b>					
M 412-467 kW (560-635 PS) S63 B44 B	12.14→ 07.19				<b>4782-AC</b> <b>4287-ACC</b>
M 50 d 280 kW (381 PS) N57 D30 C	08.14→ 07.19		<b>4874-OX</b>	<b>4945-AP</b>	<b>4782-AC</b> <b>4287-ACC</b>
sDrive 35 i 200-272 kW (272-370 PS) N55 B30 A	08.14→ 07.19		<b>4010-OX</b>	<b>4288-AP</b>	<b>4782-AC</b>
xDrive 28 i 110-205 kW (150-279 PS) N20 B20 A	06.15→ 07.19		<b>4010-OX</b>		<b>4782-AC</b> <b>4287-ACC</b>
xDrive 30 d 150-210 kW (204-286 PS) N57 D30 A	08.14→ 07.19			<b>4945-AP</b>	<b>4782-AC</b> <b>4287-ACC</b>
xDrive 30 d 150-210 kW (204-286 PS) N57 D30 A	08.14→ 07.19			<b>4945-AP</b>	<b>4782-AC</b> <b>4287-ACC</b>
xDrive 30 d 150-210 kW (204-286 PS) N57 D30 A	08.14→ 07.19			<b>4945-AP</b>	<b>4782-AC</b> <b>4287-ACC</b>
xDrive 30 d 150-210 kW (204-286 PS) N57 D30 A	12.14→ 07.19			<b>4945-AP</b>	<b>4782-AC</b> <b>4287-ACC</b>
xDrive 30 d 150-210 kW (204-286 PS) N57 D30 A	09.16→ 07.19				<b>4782-AC</b> <b>4287-ACC</b>
xDrive 35 i 200-272 kW (272-370 PS) N55 B30 A	08.14→ 07.19		<b>4010-OX</b>	<b>4288-AP</b>	<b>4782-AC</b> <b>4287-ACC</b>
xDrive 35 i 200-272 kW (272-370 PS) N55 B30 A	08.14→ 07.19		<b>4010-OX</b>	<b>4288-AP</b>	<b>4782-AC</b> <b>4287-ACC</b>
xDrive 40 d 220-230 kW (299-313 PS) N57 D30 B	12.14→ 07.19			<b>4945-AP</b>	<b>4782-AC</b> <b>4287-ACC</b>
xDrive 50 i 300 kW (408 PS) N63 B40 A	08.14→ 07.19		<b>4706-OX</b>		<b>4782-AC</b> <b>4287-ACC</b>
xDrive 50 i 298-339 kW (405-461 PS) N63 B44 B	08.14→ 07.19		<b>4706-OX</b>		<b>4782-AC</b> <b>4287-ACC</b>
<b>X6 (G06, F96)</b>					
xDrive 40 i 155-265 kW (211-360 PS) B58 B30 C	08.19→			<b>4521-FP</b>	
<b>X7 (G07)</b>					
xDrive 30 d 155-235 kW (211-320 PS) B57 D30 A	03.19→				<b>4831-ACC</b>
xDrive 30 d 155-235 kW (211-320 PS) B57 D30 A	03.19→ 08.20				<b>4831-ACC</b>
xDrive 30 d 155-235 kW (211-320 PS) B57 D30 A	03.19→				<b>4831-ACC</b>
xDrive 40 i 155-265 kW (211-360 PS) B58 B30 C	03.19→				<b>4831-ACC</b>
xDrive 50 i 340-390 kW (462-530 PS) N63 B44 D	03.19→				<b>4831-ACC</b>
xDrive M 50 d 294 kW (400 PS) B57 D30 C	03.19→				<b>4831-ACC</b>



**B**

<b>Z1 Roadster</b>						
2.5 125-126 kW (170-171 PS) M20 B25 (256K1)	06.88→ 06.91	051-OS	090-AP	032-FP 224-FP (P) 632-FP		
<b>Z3 Coupe (E36)</b>						
2.8 i 141-144 kW (192-196 PS) M52 B28 (286S1), M52 B28 (286S2)	01.98→ 05.00	566-OX	178-AP	328-FP		
3.0 i 163-170 kW (222-231 PS) M54 B30 (306S3)	06.00→ 06.03	566-OX	178-AP	646-FP		
M 236 kW (321 PS) S50 B32 (326S1), S50 B32 (326S3)	02.98→ 06.01		178-AP	328-FP		
M 235-265 kW (320-360 PS) S54 B32 (326S4)	06.01→ 06.03		178-AP	328-FP		
<b>Z3 Roadster (E36)</b>						
1.8 i 83-85 kW (113-116 PS) M43 B18 (184E2)	10.95→ 10.98	564-OX	291-AP	328-FP		
1.9 i 103 kW (140 PS) M44 B19 (194S1)	11.95→ 03.99	564-OX	291-AP	328-FP		
1.9 i 77-87 kW (105-118 PS) M43 B19 (194E1)	07.98→ 01.03	564-OX	291-AP	328-FP		
1.9 i 77-87 kW (105-118 PS) M43 B19 (194E1)	01.99→ 01.03	564-OX	291-AP	328-FP		
2.0 i 100-110 kW (136-150 PS) M52 B20 (206S4)	04.99→ 01.03	566-OX	178-AP	328-FP		
2.2 i 120-125 kW (163-170 PS) M54 B22 (226S1)	08.00→ 01.03		178-AP			
2.2 i 120-125 kW (163-170 PS) M54 B22 (226S1)	10.00→ 06.02	566-OX	178-AP	646-FP		
2.8 i 141-144 kW (192-196 PS) M52 B28 (286S1), M52 B28 (286S2)	01.96→ 07.00	566-OX	178-AP	328-FP		
2.8 i 141-143 kW (192-194 PS) M52 B28 (286S1)	11.96→ 05.00	566-OX	178-AP	328-FP		
3.0 i 163-170 kW (222-231 PS) M54 B30 (306S3)	06.00→ 01.03	566-OX	178-AP	646-FP		
M 3.2 236 kW (321 PS) S50 B32 (326S1)	01.97→ 06.00		178-AP	328-FP		
M 3.2 235-265 kW (320-360 PS) S54 B32 (326S4)	06.01→ 01.03		178-AP	328-FP		
<b>Z4 Coupe (E86)</b>						
3.0 si 155-200 kW (211-272 PS) N52 B30 A	03.06→ 01.09	4010-OX				
3.0 si 155-200 kW (211-272 PS) N52 B30 A	03.06→ 08.08	4010-OX				
3.0 si 155-200 kW (211-272 PS) N52 B30 A, N52 B30 BF	04.06→ 08.08	4010-OX	4094-AP			
M 235-265 kW (320-360 PS) S54 B32 (326S4)	04.06→ 08.08		677-AP			
<b>Z4 Roadster (E85)</b>						
2.0 i 95-125 kW (129-170 PS) N46 B20 B	03.05→ 02.09	661-OX	4094-AP			
2.2 i 120-125 kW (163-170 PS) M54 B22 (226S1)	10.03→ 10.05	566-OX	178-AP			
2.5 i 137-141 kW (186-192 PS) M54 B25 (256S5)	12.02→ 12.05		178-AP			
2.5 i 130-160 kW (177-218 PS) N52 B25 A	09.05→ 02.09	4010-OX	→03.06 04.06→	178-AP 4094-AP		







<b>Z4 Roadster (E85)</b>							
2.5 si 130-160 kW (177-218 PS) N52 B25 A, N52 B25 AF	09.05→ 02.09		<b>4010-OX</b>				
2.5 si 130-160 kW (177-218 PS) N52 B25 A	01.06→ 08.08		<b>4010-OX</b>		<b>4094-AP</b>		
3.0 i 163-170 kW (222-231 PS) M54 B30 (306S3)	12.02→ 12.05		<b>566-OX</b>		<b>178-AP</b>		
3.0 si 155-200 kW (211-272 PS) N52 B30 A	09.05→ 12.08		<b>4010-OX</b>				
3.0 si 155-200 kW (211-272 PS) N52 B30 A, N52 B30 BF	01.06→ 08.08		<b>4010-OX</b>		<b>4094-AP</b>		
3.0 si 155-200 kW (211-272 PS) N52 B30 A, N52 B30 BF	01.06→ 08.08		<b>4010-OX</b>		<b>4094-AP</b>		
M 235-265 kW (320-360 PS) S54 B32 (326S4)	01.06→ 08.08				<b>677-AP</b>		
<b>Z4 Roadster (E89)</b>							
sDrive 18 i 110-205 kW (150-279 PS) N20 B20 A	04.13→ 08.16				<b>4738-AP</b>		
sDrive 20 i 110-205 kW (150-279 PS) N20 B20 A	09.11→ 08.16	04.12→	<b>4672-OX</b>		<b>4738-AP</b>		
sDrive 20 i 110-205 kW (150-279 PS) N20 B20 A	09.11→ 08.16	→03.12	<b>4753-OX</b>		<b>4738-AP</b>		
sDrive 23 i 130-160 kW (177-218 PS) N52 B25 A, N52 B25 BF	03.09→ 08.11		<b>4010-OX</b>		<b>4738-AP</b>		
sDrive 28 i 110-205 kW (150-279 PS) N20 B20 A	09.11→ 08.16	→03.12 04.12→	<b>4753-OX</b> <b>4672-OX</b>		<b>4738-AP</b>		
sDrive 30 i 155-200 kW (211-272 PS) N52 B30 A, N52 B30 B, N52 B30 BF	02.09→ 08.11		<b>4010-OX</b>		<b>4738-AP</b>		
sDrive 30 i 155-200 kW (211-272 PS) N52 B30 A	05.09→ 08.11		<b>4010-OX</b>		<b>4738-AP</b>		
sDrive 35 i 200-264 kW (272-359 PS) N54 B30 A	02.09→ 08.16		<b>4010-OX</b>		<b>4262-AP</b>		
sDrive 35 i 200-264 kW (272-359 PS) N54 B30 A	02.09→ 08.16		<b>4010-OX</b>		<b>4262-AP</b>		
sDrive 35 is 200-264 kW (272-359 PS) N54 B30 A	03.10→ 08.16		<b>4010-OX</b>		<b>4262-AP</b>		
<b>Z4 Roadster (G29)</b>							
sDrive 20 i 120-215 kW (163-292 PS) B46 B20 B, B48 B20 B	11.18→				<b>4521-FP</b>		
sDrive 20 i 120-215 kW (163-292 PS) B46 B20 B, B48 B20 B	11.18→				<b>4521-FP</b>		
<b>Z8 Roadster (E52)</b>							
4.9 294 kW (400 PS) S62 B50 (508S1)	01.00→ 12.03		<b>578-OX</b>		<b>238-AP</b>		
<b>1 Van (F20)</b>							
118 d 85-155 kW (116-211 PS) B47 D20 A	03.15→ 06.19				<b>4516-AP</b>		
118 i 80-100 kW (109-136 PS) B38 B15 A	07.15→ 06.19				<b>4515-AP</b>		
120 d 85-155 kW (116-211 PS) B47 D20 A	03.15→ 06.19				<b>4516-AP</b>		
120 i 115-190 kW (156-258 PS) B48 B20 A	07.16→ 06.19				<b>4894-AP</b>		
M 140 i 239-265 kW (325-360 PS) B58 B30 A	07.16→ 06.19				<b>4894-AP</b>		

**B**

<b>2 Active Tourer Van (F45)</b>							
<b>218 d</b> 100-170 kW (136-231 PS) B47 C20 A, B47 C20 B	07.14→				<b>4708-AP</b>		
<b>218 i</b> 75-103 kW (102-140 PS) B38 A15 A	03.18→				<b>4708-AP</b>		
<b>220 d</b> 100-170 kW (136-231 PS) B47 C20 A, B47 C20 B	11.14→				<b>4708-AP</b>		
<b>2 Gran Tourer Van (F46)</b>							
<b>218 d</b> 100-170 kW (136-231 PS) B47 C20 A, B47 C20 B	07.14→				<b>4708-AP</b>		
<b>218 i</b> 75-103 kW (102-140 PS) B38 A15 A	03.18→				<b>4708-AP</b>		
<b>220 d</b> 100-170 kW (136-231 PS) B47 C20 A, B47 C20 B	07.14→				<b>4708-AP</b>		
<b>3 Touring Van (F31)</b>							
<b>330 d</b> 150-210 kW (204-286 PS) N57 D30 A	07.12→ 06.19				<b>4945-AP</b>		
<b>330 d xDrive</b> 150-210 kW (204-286 PS) N57 D30 A	03.13→ 06.19				<b>4945-AP</b>		
<b>330 i</b> 115-190 kW (156-258 PS) B48 B20 A	07.15→ 06.19				<b>4894-AP</b>		
<b>5 Touring Van (G31)</b>							
<b>520 i</b> 115-190 kW (156-258 PS) B48 B20 A	07.17→					<b>4521-FP</b>	
<b>530 i</b> 120-195 kW (163-265 PS) B48 B20 B	03.17→					<b>4521-FP</b>	
<b>530 i xDrive</b> 120-195 kW (163-265 PS) B48 B20 B	07.17→					<b>4521-FP</b>	
<b>X1 Van (F48)</b>							
<b>sDrive 18 d</b> 100-170 kW (136-231 PS) B47 C20 A, B47 C20 B	07.15→				<b>4708-AP</b>		
<b>sDrive 18 i</b> 75-103 kW (102-140 PS) B38 A15 A	07.17→				<b>4708-AP</b>		
<b>sDrive 20 d</b> 100-170 kW (136-231 PS) B47 C20 A, B47 C20 B	11.15→				<b>4708-AP</b>		
<b>sDrive 20 i</b> 120-170 kW (163-231 PS) B48 A20 A	07.17→				<b>4708-AP</b>		
<b>X3 Van (G01)</b>							
<b>xDrive 20 i</b> 115-195 kW (156-265 PS) B48 B20 A, B48 B20 B	12.17→					<b>4521-FP</b>	
<b>xDrive 30 i</b> 120-195 kW (163-265 PS) B48 B20 B	08.17→					<b>4521-FP</b>	

**B**

					
<b>3 SERIES (F30, F35)</b>					
<b>328 Li xDrive</b> 115-180 kW (156-245 PS) N20 B20 C	05.14→		<b>4010-OX</b>		
<b>328 i xDrive</b> 115-180 kW (156-245 PS) N20 B20 C	05.14→		<b>4010-OX</b>		
<b>335 Li</b> 225 kW (306 PS) N55 B30 A	07.12→		<b>4010-OX</b>		
<b>5 SERIES (E60)</b>					
<b>520 Li</b> 110 kW (150 PS) N46 B20 CD	06.09→ 09.10				Set - 2 pcs. <b>753-ACC</b>
<b>520 i</b> 127 kW (173 PS) M54 B22 (226S1)	05.04→ 12.06				Set - 2 pcs. <b>753-ACC</b>
<b>523 Li</b> 120-130 kW (163-177 PS) N52 B25 BE	10.06→ 12.10		<b>4010-OX</b>		Set - 2 pcs. <b>753-ACC</b>
<b>523 Li</b> 120-130 kW (163-177 PS) N52 B25 BE	01.08→ 08.10		<b>4010-OX</b>		Set - 2 pcs. <b>753-ACC</b>
<b>523 i</b> 120-130 kW (163-177 PS) N52 B25 BE	03.05→ 12.07		<b>4010-OX</b>		Set - 2 pcs. <b>753-ACC</b>
<b>525 Li</b> 150-160 kW (204-218 PS) N52 B25 BF	11.06→ 04.10		<b>4010-OX</b>		Set - 2 pcs. <b>753-ACC</b>
<b>525 i</b> 141 kW (192 PS) M54 B25 (256S5)	04.04→ 02.06				Set - 2 pcs. <b>753-ACC</b>
<b>525 i</b> 150-160 kW (204-218 PS) N52 B25 BF	01.05→ 01.06		<b>4010-OX</b>	<b>677-AP</b>	
<b>530 Li</b> 190 kW (258 PS) N52 B30 BF	11.06→ 05.10		<b>4010-OX</b>		Set - 2 pcs. <b>753-ACC</b>
<b>530 i</b> 170 kW (231 PS) M54 B30 (306S3)	10.03→ 06.05				Set - 2 pcs. <b>753-ACC</b>
<b>530 i</b> 190 kW (258 PS) N52 B30 BF	01.05→ 12.06		<b>4010-OX</b>		Set - 2 pcs. <b>753-ACC</b>
<b>5 SERIES (F10, F18)</b>					
<b>520 Li</b> 130-150 kW (177-204 PS) N52 B25 AF	12.10→ 12.12		<b>4010-OX</b>		
<b>523 Li</b> 130-160 kW (177-218 PS) N52 B25 AF, N52 B25 BF	08.10→ 09.12		<b>4010-OX</b>		
<b>528 Li</b> 190 kW (258 PS) N52 B30 AF	08.10→ 11.11		<b>4010-OX</b>		
<b>528 Li xDrive</b> 115-180 kW (156-245 PS) N20 B20 C	05.14→ 05.17		<b>4010-OX</b>		
<b>530 Li</b> 190 kW (258 PS) N52 B30 AF	11.11→ 05.14		<b>4010-OX</b>		
<b>535 Li</b> 225 kW (306 PS) N55 B30 A	08.10→ 05.17		<b>4010-OX</b>		
<b>X1 (F49)</b>					
<b>sDrive20 Li</b> 75-103 kW (102-140 PS) B38 A15 C	10.19→		<b>4959-OX</b>		
<b>sDrive25 Li</b> 141 kW (192 PS) B48 A20 C	10.19→		<b>4959-OX</b>		
<b>xDrive25 Li xDrive</b> 141 kW (192 PS) B48 A20 C	10.19→		<b>4959-OX</b>		
<b>X2 (F39)</b>					
<b>sDrive25 i</b> 141 kW (192 PS) B48 A20 C	10.19→		<b>4959-OX</b>		
<b>xDrive25 i xDrive</b> 141 kW (192 PS) B48 A20 C	10.19→		<b>4959-OX</b>		



**B**

ENVISION					
2.5 Flex 147 kW (200 PS) LCV	05.16→	4895-OS			
2.5 Flex AWD 147 kW (200 PS) LCV	05.16→	4895-OS			



**B**



ENVISION (CP4)							
<b>28T 2.0 4WD</b> 191-192 kW (260-261 PS) LTG	10.14→		<b>4895-OS</b>				
<b>GL8 ES III (CU4)</b>							
<b>2.0 SIDI</b> 191-192 kW (260-261 PS) LTG	11.16→		<b>4895-OS</b>				
<b>GL8 S II (CU3)</b>							
<b>2.5 SIDI</b> 147 kW (200 PS) LCV	02.17→		<b>4895-OS</b>				
<b>3.0 V6 SIDI</b> 190-195 kW (258-265 PS) LFW	11.10→		<b>4895-OS</b>				
<b>LACROSSE (EG2)</b>							
<b>3.0</b> 187-190 kW (254-258 PS) LF1	07.09→ 12.12		<b>4895-OS</b>				
<b>3.0</b> 190-195 kW (258-265 PS) LFW	02.12→ 03.16		<b>4895-OS</b>				
<b>REGAL III (EG7)</b>							
<b>28T</b> 191-192 kW (260-261 PS) LTG	07.17→		<b>4895-OS</b>				



<b>ATS</b>							
2.5 150-151 kW (204-205 PS) LCV	02.13→		<b>4895-OS</b>				
2.5 AWD 150-151 kW (204-205 PS) LCV	02.13→		<b>4895-OS</b>				
<b>ATS Coupe</b>							
2.5 150-151 kW (204-205 PS) LCV	02.13→		<b>4895-OS</b>				
2.5 AWD 150-151 kW (204-205 PS) LCV	02.13→		<b>4895-OS</b>				
<b>BLS</b>							
1.9 D 110 kW (150 PS) Z19DTH	04.06→					<b>4482-FP</b>	
1.9 D 132 kW (180 PS) Z 19 DTR	12.07→					<b>4482-FP</b>	
<b>BLS Wagon</b>							
1.9 D 110 kW (150 PS) Z19DTH	12.07→					<b>4482-FP</b>	
1.9 D 132 kW (180 PS) Z 19 DTR	12.07→					<b>4482-FP</b>	

**C**



**C**

<b>ATS-L (SA1)</b>							
<b>25T</b> 169-205 kW (230-279 PS) LTG	08.14→		<b>4895-OS</b>				
<b>28T</b> 169-205 kW (230-279 PS) LTG	08.14→		<b>4895-OS</b>				
<b>CT6 (CK1)</b>							
<b>28T 2.0</b> 169-205 kW (230-279 PS) LTG	01.16→		<b>4895-OS</b>				
<b>30E 2.0</b> 169-205 kW (230-279 PS) LTG	12.16→		<b>4895-OS</b>				
<b>XT5 (SN1)</b>							
<b>25T</b> 169-205 kW (230-279 PS) LTG	04.16→ 12.19		<b>4895-OS</b>				
<b>28T AWD</b> 169-205 kW (230-279 PS) LTG	04.16→ 12.19		<b>4895-OS</b>				
<b>XTS (EG4)</b>							
<b>2.0 T</b> 169-205 kW (230-279 PS) LTG	03.13→ 11.17		<b>4895-OS</b>				



<b>FL2</b>							
<b>2.5 D 49-50 kW (67-68 PS) 25V</b>	01.85→ 12.89		<b>4897-OS</b>				
<b>FX4</b>							
<b>2.5 D 49-50 kW (67-68 PS) 25V</b>	09.85→ 12.89		<b>4897-OS</b>				
<b>FX4S</b>							
<b>2.5 D 49-50 kW (67-68 PS) 25V</b>	01.86→ 12.89		<b>4897-OS</b>				

**C**



**C**

**EXCAVATOR**

**315C** 27-97 kW (70-130 PS)  
3054C, 3054E, C 3.3

**660-OS**

**ENGINE**

**ENGINE** 8-1641 kW (11-2231 PS)  
1160, 1676, 1693, 3160, 3176B, 3208,  
3406, 3406 C, 3408, 3412, 3508, 3508B,  
3512, 3512B, 3516, 3516B, 8, C 0.5, C  
0.7, C 1.1, C 1.5, C 1.5 T, C 1.6, C 1.7, C  
11 ACERT TA, C 13, C 13 ACERT TA, C  
15 ACERT TA, C 18 ACERT TA, C 2.2, C  
2.2 T, C 2.2 TA, C 27 ACERT TA, C 3.4,  
C 3.4 T, C 32 ACERT TA, C 4.4, C 4.4  
ACERT T, C 4.4 ACERT TA, C 4.4 T, C  
4.4 TA, C 6.6, C 6.6 ACERT TA, C 7, C  
7.1, C 9 ACERT TA, C 9.3, C12.395,  
C12.9, C3406-E, C4.4 (16V), C4.4 (8V),  
C8.7, D 320, D 336, D 343, D 343 A, G  
3406, G 3408, G 3412, G3508, G3512,  
G3516, G3520





**4641-FS**

**ENGINE** 56-203 kW (75-220 PS)  
1673 C, 3304, 3306, D 330 C, D 333 C,  
G 3304, G 3306

**660-OS**

**4641-FS**



						
<b>ASTRA Estate</b>						
<b>2.0</b> 100-101 kW (136-137 PS) C 20 SEL	08.02→ 07.05			<b>543-AP</b>	(ST), Bitte Abmessungen n beachten	<b>643-FP</b>
<b>2.0 (35)</b> 81-90 kW (110-122 PS) LE4(122CUL4)	02.96→ 12.11			<b>332-AP</b>		
<b>ASTRA Hatchback</b>						
<b>1.8 (08, 48)</b> 75-82 kW (102-112 PS) C 18 NE, C 18 YE, LC5(110CUL4)	09.98→ 12.11			<b>543-AP</b>	(ST), Bitte Abmessungen n beachten	<b>643-FP</b>
<b>2.0</b> 81-90 kW (110-122 PS) LE4(122CUL4)	08.02→ 12.11			<b>332-AP</b>		
<b>2.0</b> 89-103 kW (121-140 PS) X 20 XE	04.04→ 02.09			<b>543-AP</b>	(ST), Bitte Abmessungen n beachten	<b>643-FP</b>
<b>2.0 (08, 48)</b> 89-100 kW (121-136 PS) L34(122CUL4)	08.02→ 07.05			<b>543-AP</b>	(ST), Bitte Abmessungen n beachten	<b>643-FP</b>
<b>2.0 Confort Flexpower (08, 48)</b> 93-103 kW (126-140 PS) LMC(122CUL4)	04.04→ 02.09			<b>543-AP</b>	(ST), Bitte Abmessungen n beachten	<b>643-FP</b>
<b>ASTRA Saloon</b>						
<b>1.8 Flexfuel</b> 75-82 kW (102-112 PS) C 18 NE, C 18 YE	03.99→ 12.11			<b>543-AP</b>	(ST), Bitte Abmessungen n beachten	<b>643-FP</b>
<b>1.8 GL MPFI Álcool (69)</b> 82-83 kW (111-113 PS) LR3(110CUL4)	05.01→ 12.04			<b>543-AP</b>		
<b>2.0 Confort Flexpower (69)</b> 93-103 kW (126-140 PS) LMC(122CUL4)	04.04→ 02.09			<b>543-AP</b>	(ST), Bitte Abmessungen n beachten	<b>643-FP</b>
<b>2.0 GL</b> 81-90 kW (110-122 PS) LE4(122CUL4)	08.02→ 12.11			<b>543-AP</b>	(ST), Bitte Abmessungen n beachten	<b>643-FP</b>
<b>2.0 GLS (69)</b> 89-101 kW (121-137 PS) C 20 SEL, L34(122CUL4)	08.02→ 12.11			<b>543-AP</b>	(ST), Bitte Abmessungen n beachten	<b>643-FP</b>
<b>AVEO / KALOS Hatchback (T200)</b>						
<b>1.2</b> 53-56 kW (72-76 PS) LY4	01.04→ 05.08			<b>4944-AP</b>		
<b>1.2 LPG</b> 53-56 kW (72-76 PS) LY4	01.05→ 05.08			<b>4944-AP</b>		
<b>1.4</b> 61 kW (83 PS) LX5(85CUL4)	03.05→ 05.08			<b>4944-AP</b>		
<b>1.4 16V</b> 69-70 kW (94-95 PS) L14(85CUL4)	05.03→ 05.08			<b>4944-AP</b>		
<b>1.5</b> 62-64 kW (84-87 PS) LV8(91CUL4)	01.05→ 05.08			<b>4944-AP</b>		
<b>1.6</b> 66-81 kW (90-110 PS) L44(96CUL4)	09.03→ 12.07			<b>4944-AP</b>		
<b>AVEO / KALOS Hatchback (T250, T255)</b>						
<b>1.2</b> 53-56 kW (72-76 PS) LY4	06.06→	<b>847-OS</b>		<b>4944-AP</b>		
<b>1.2</b> 53-56 kW (72-76 PS) B12S1, LY4	01.07→ 09.12			<b>4944-AP</b>		
<b>1.2</b> 53-65 kW (72-88 PS) LMU	04.08→	<b>4957-OS</b> <b>847-OS</b>		<b>4944-AP</b>		
<b>1.2</b> 53-65 kW (72-88 PS) LMU	04.08→	<b>4957-OS</b>		<b>4944-AP</b>		
<b>1.2 LPG</b> 53-65 kW (72-88 PS) LMU	04.08→ 12.11	<b>4957-OS</b>		<b>4944-AP</b>		

**C**

**C**

<b>AVEO / KALOS Hatchback (T250, T255)</b>						
1.2 LPG 53-65 kW (72-88 PS) LMU	06.08→ 11.12		<b>4957-OS</b>		<b>4944-AP</b>	
1.4 74 kW (101 PS) LDT	04.08→				<b>4944-AP</b>	
1.4 16V 69-70 kW (94-95 PS) L14(85CUL4)	06.06→ 05.08				<b>4944-AP</b>	
1.4 Flexfuel 69-70 kW (94-95 PS) F14D3	07.11→ 03.13				<b>4944-AP</b>	
1.6 76-81 kW (103-110 PS) LXV	06.06→ 05.08				<b>4944-AP</b>	
1.6 76-81 kW (103-110 PS) LXV	09.08→ 12.09				<b>4944-AP</b>	
1.6 74-81 kW (102-110 PS) LXT	09.09→ 12.11				<b>4944-AP</b>	
<b>AVEO / KALOS Saloon (T200)</b>						
1.4 69-70 kW (94-95 PS) L14(85CUL4)	05.03→ 05.08				<b>4944-AP</b>	
1.5 62-64 kW (84-87 PS) LV8(91CUL4)	10.04→ 05.06				<b>4944-AP</b>	
1.6 66-81 kW (90-110 PS) L44(96CUL4)	09.03→ 12.08				<b>4944-AP</b>	
<b>AVEO / KALOS Saloon (T250, T255)</b>						
1.2 53-56 kW (72-76 PS) LY4	03.05→ 12.07				<b>4944-AP</b>	
1.2 53-65 kW (72-88 PS) LMU	01.08→		<b>4957-OS</b>		<b>4944-AP</b>	
1.2 53-65 kW (72-88 PS) LMU	01.08→		<b>4957-OS</b>		<b>4944-AP</b>	
1.2 LPG 53-65 kW (72-88 PS) LMU	01.09→		<b>4957-OS</b>		<b>4944-AP</b>	
1.4 69-70 kW (93-95 PS) L14(85CUL4), L95	03.05→ 05.13				<b>4944-AP</b>	
1.4 61 kW (83 PS) LX5(85CUL4)	03.05→				<b>4944-AP</b>	
1.4 74 kW (101 PS) LDT	09.08→				<b>4944-AP</b>	
1.4 CNG 69 kW (93 PS) L95	01.08→				<b>4944-AP</b>	
1.5 62-64 kW (84-87 PS) F15S3, LX6	05.05→				<b>4944-AP</b>	
1.5 62-64 kW (84-87 PS) F15S3	02.13→				<b>4944-AP</b>	
1.6 76-81 kW (103-110 PS) LXV	05.05→				<b>4944-AP</b>	
1.6 74-81 kW (102-110 PS) LXT	01.07→				<b>4944-AP</b>	
1.6 74-81 kW (102-110 PS) LXT	01.08→				<b>4944-AP</b>	
1.6 76-81 kW (103-110 PS) LXV	01.08→ 12.12				<b>4944-AP</b>	
1.6 76-81 kW (103-110 PS) LXV	09.08→ 12.09				<b>4944-AP</b>	
1.6 Flexfuel 74-80 kW (101-109 PS) F16D3	01.10→				<b>4944-AP</b>	
<b>AVEO / KALOS Schrägheck (T250, T255)</b>						
1.4i 61 kW (83 PS) F14S3	02.06→		<b>100-OS</b>			







<b>AVEO Hatchback (T300)</b>						
1.2 51 kW (69 PS) LWD	03.11→					4455-AC 4454-ACC
1.2 63-65 kW (86-88 PS) LDC	03.11→					4455-AC 4454-ACC
1.2 LPG 63-65 kW (86-88 PS) LDC	11.12→ 12.15	4968-OX				4455-AC 4454-ACC
1.3 D 55-57 kW (75-78 PS) LDV	07.11→ 12.15	4460-OX				4455-AC 4454-ACC
1.3 D 70 kW (95 PS) LSF	07.11→ 12.15	4460-OX				4455-AC 4454-ACC
1.4 74 kW (101 PS) A 14 XER, LDD	03.11→					4455-AC 4454-ACC
1.6 83-91 kW (113-124 PS) LDE	03.11→	4118-OX				4455-AC 4454-ACC
<b>AVEO Saloon (T300)</b>						
1.2 63-65 kW (86-88 PS) LDC	03.11→					4455-AC 4454-ACC
1.2 51 kW (69 PS) LWD	03.11→					4455-AC 4454-ACC
1.2 LPG 63-65 kW (86-88 PS) LDC	11.12→ 12.15	4968-OX				
1.3 D 55-57 kW (75-78 PS) LDV	07.11→ 12.15	4460-OX				4455-AC 4454-ACC
1.3 D 70 kW (95 PS) LSF	07.11→ 12.15	4460-OX				4455-AC 4454-ACC
1.4 74 kW (101 PS) A 14 XER, LDD	07.11→					4455-AC 4454-ACC
1.4 103 kW (140 PS) LUV	09.11→	4968-OX				
1.6 83-91 kW (113-124 PS) LDE	03.11→	4118-OX				4455-AC 4454-ACC
<b>CALIBRA</b>						
2.0 16V 89-110 kW (121-150 PS) C 20 XE	10.93→ 03.96				(AL) 080-FP	
<b>CAPTIVA (C100, C140)</b>						
2.0 D 92-110 kW (125-150 PS) LLW	10.06→ 12.09				4136-FX	4216-AC
2.0 D 92-110 kW (125-150 PS) LLW	09.07→				4136-FX	4216-AC
2.0 D 4WD 92-110 kW (125-150 PS) LLW	10.06→				4136-FX	4216-AC
2.2 D 4WD 120-138 kW (163-188 PS) LNQ	03.11→				4136-FX	4216-AC
2.4 111-130 kW (149-177 PS) LE5	03.11→	100-OS				4216-AC
2.4 4WD 111-130 kW (149-177 PS) LE5	03.11→	100-OS				4216-AC
3.0 4WD 186-197 kW (253-268 PS) LFW	09.11→ 10.13	4895-OS				
3.0 4WD 186-197 kW (253-268 PS) LFW	01.12→	4895-OS				

**C**

**C**

<b>CAPTIVA (C100, C140)</b>							
<b>3.0 4WD</b> 186-197 kW (253-268 PS) LFW	01.12→		<b>4895-OS</b>				
<b>3.0 Flexfuel</b> 186-197 kW (253-268 PS) LFW	01.11→		<b>4895-OS</b>				
<b>3.0 Flexfuel 4WD</b> 186-197 kW (253-268 PS) LFW	01.11→		<b>4895-OS</b>				
<b>3.2 4WD</b> 167-169 kW (227-230 PS) LU1	06.06→						<b>4216-AC</b>
<b>CAPTIVA SPORT</b>							
<b>3.0</b> 186-197 kW (253-268 PS) LF1, LFW	01.12→		<b>4895-OS</b>				
<b>3.0</b> 190-197 kW (258-268 PS) LF1	01.12→		<b>4895-OS</b>				
<b>3.0 AWD</b> 186-197 kW (253-268 PS) LF1, LFW	01.12→		<b>4895-OS</b>				
<b>3.0 FLEX</b> 186-197 kW (253-268 PS) LFW	09.11→		<b>4895-OS</b>				
<b>3.0 FLEX AWD</b> 186-197 kW (253-268 PS) LFW	09.11→		<b>4895-OS</b>				
<b>COBALT</b>							
<b>1.5</b> 77-80 kW (105-107 PS) L2C	01.13→		<b>4957-OS</b>				
<b>CORSA Estate</b>							
<b>1.0 Super MPFI (35)</b> 50 kW (68 PS) L45(61CUL4)	04.99→ 07.03					(ST), Bitte Abmessungen beachten	<b>643-FP</b>
<b>1.6 GLS (35)</b> 68 kW (92 PS) C 16 NE, L01(98CUL4)	08.97→ 07.02					(ST), Bitte Abmessungen beachten	<b>643-FP</b>
<b>1.6 GS (35)</b> 73-80 kW (99-109 PS) L91(98CUL4)	08.97→ 07.02					(ST), Bitte Abmessungen beachten	<b>643-FP</b>
<b>CORSA Hatchback</b>							
<b>1.0 (08, 68)</b> 37-52 kW (50-71 PS) C 10 NE, L11(61CUL4), X 10 E	03.94→ 07.00					(ST), Bitte Abmessungen beachten	<b>643-FP</b>
<b>1.0 (08, 68, 73, 78)</b> 36-37 kW (50-51 PS) B 10 NZ, LA2(61CUL4)	03.94→ 07.00					(ST), Bitte Abmessungen beachten	<b>643-FP</b>
<b>1.0 Joy</b> 52 kW (71 PS) L19(61CUL4)	02.02→ 08.05			<b>679-AP</b>		(ST), Bitte Abmessungen beachten	<b>643-FP</b>
<b>1.0 Joy Flex</b> 52-58 kW (71-79 PS) LNL(61CUL4)	09.05→ 12.09			<b>679-AP</b>		(ST), Bitte Abmessungen beachten	<b>643-FP</b>
<b>1.4 GLS (08, 68, 73, 78)</b> 44-66 kW (60-90 PS) 2H6(85CUL4), LQ5(85CUL4)	08.94→ 07.97					(ST), Bitte Abmessungen beachten	<b>643-FP</b>
<b>1.4 Maxx Flex</b> 71-79 kW (97-107 PS) LKF(85CUL4)	06.07→			<b>679-AP</b>			
<b>1.6 GLS (08, 68)</b> 68 kW (92 PS) C 16 NE, L01(98CUL4)	08.94→ 07.02					(ST), Bitte Abmessungen beachten	<b>643-FP</b>
<b>1.6 GS</b> 73-80 kW (99-109 PS) L91	08.97→ 07.02					(ST), Bitte Abmessungen beachten	<b>643-FP</b>
<b>1.8</b> 75-83 kW (102-113 PS) LJ1(110CUL4)	08.02→ 08.05			<b>679-AP</b>		(ST), Bitte Abmessungen beachten	<b>643-FP</b>

					
<b>CORSA Hatchback</b>					
<b>1.8 Flex</b> 84 kW (114 PS) LMD	08.02→ 08.05			<b>679-AP</b>	
<b>1.8 Flexpower</b> 79-84 kW (107-114 PS) LMD(110CUL4)	06.03→ 08.05			<b>679-AP</b>	(ST), Bitte Abmessungen beachten
<b>CORSA Pickup</b>					
<b>1.6 (80)</b> 68 kW (92 PS) C 16 NE, L01(98CUL4)	08.94→ 07.02				(ST), Bitte Abmessungen beachten
<b>1.6 (80)</b> 58 kW (79 PS) L73(98CUL4)	05.95→ 12.96				(ST), Bitte Abmessungen beachten
<b>CORSA Saloon</b>					
<b>1.0</b> 52-58 kW (70-79 PS) X 10 YFH	08.02→ 12.06			<b>679-AP</b>	(ST), Bitte Abmessungen beachten
<b>1.0 (19)</b> 37-52 kW (50-71 PS) C 10 NE, L11(61CUL4), X 10 E	03.94→ 07.00				(ST), Bitte Abmessungen beachten
<b>1.0 Ethanol (19)</b> 47 kW (64 PS) L10(61CUL4)	03.00→ 12.05				(ST), Bitte Abmessungen beachten
<b>1.0 Joy (19)</b> 52 kW (71 PS) L19(61CUL4)	02.02→ 08.05			<b>679-AP</b>	(ST), Bitte Abmessungen beachten
<b>1.0 Premium Flex (19)</b> 52-58 kW (71-79 PS) LNL(61CUL4)	09.05→ 12.09			<b>679-AP</b>	(ST), Bitte Abmessungen beachten
<b>1.0 Super Flex (19)</b> 52-58 kW (71-79 PS) LNL(61CUL4)	01.06→ 11.08			<b>679-AP</b>	(ST), Bitte Abmessungen beachten
<b>1.4 Maxx Flex</b> 71-79 kW (97-107 PS) LKF(85CUL4)	06.07→			<b>679-AP</b>	
<b>1.6</b> 68 kW (92 PS) B 16 NE	03.05→ 12.10				(ST), Bitte Abmessungen beachten
<b>1.6 GLS (19)</b> 68 kW (92 PS) B 16 NE, L01(98CUL4)	08.94→ 07.02				(ST), Bitte Abmessungen beachten
<b>1.8</b> 75-83 kW (102-113 PS) LJ1(110CUL4)	08.02→			<b>679-AP</b>	(ST), Bitte Abmessungen beachten
<b>1.8 Flexpower</b> 79-84 kW (107-114 PS) LMD(110CUL4)	06.03→ 08.05			<b>679-AP</b>	(ST), Bitte Abmessungen beachten
<b>1.8 Joy Flex</b> 77-84 kW (105-114 PS) X 18 XF	09.05→ 12.09			<b>679-AP</b>	
<b>CRUZE</b>					
<b>1.4 16V</b>	08.12→	<b>4118-OX</b>		<b>4493-AP</b>	<b>4455-AC</b> <b>4454-ACC</b>
<b>CRUZE (J300)</b>					
<b>1.4</b> 103 kW (140 PS) LUJ	09.10→	<b>4968-OX</b>			
<b>1.4</b> 74 kW (101 PS) LDD	07.13→	<b>4968-OX</b>		<b>4493-AP</b>	
<b>1.6</b> 83-91 kW (113-124 PS) LDE	05.09→			<b>4573-AP</b>	<b>4455-AC</b> <b>4454-ACC</b>
<b>1.6</b> 74-81 kW (102-110 PS) LXT	05.09→			<b>4573-AP</b>	<b>4455-AC</b> <b>4454-ACC</b>

**C**



**C**

<b>CRUZE (J300)</b>						
1.6 83-91 kW (113-124 PS) LDE	05.09→			4573-AP		4455-AC 4454-ACC
1.6 83-91 kW (113-124 PS) LDE	12.12→	4968-OX				
1.7 D 96 kW (131 PS) LUD	01.12→	4490-OX	4493-AP		4482-FP	4455-AC 4454-ACC
1.7 TD 81 kW (110 PS) LKR	11.13→	4490-OX	4493-AP		4482-FP	4455-AC 4454-ACC
1.8 102-106 kW (139-144 PS) 2H0	05.09→	4118-OX	4573-AP			4455-AC 4454-ACC
1.8 101-103 kW (136-140 PS) LWE	11.09→	4118-OX 4968-OX	4573-AP			4455-AC 4454-ACC
1.8 101-106 kW (136-144 PS) LUW	11.09→	4118-OX	4573-AP			4455-AC 4454-ACC
1.8 Flex 103 kW (140-144 PS) LFH	10.11→ 12.16	4968-OX				
1.8 Flex 101-106 kW (136-144 PS) LUW	08.15→	4968-OX				
1.8 LPG 102-106 kW (139-144 PS) 2H0	06.11→	4118-OX 4968-OX	4573-AP			4455-AC 4454-ACC
2.0 CDI 92-110 kW (125-150 PS) LLW	05.09→	4747-OX	4493-AP		4482-FP	4455-AC 4454-ACC
2.0 CDI 92-110 kW (125-150 PS) LLW	05.09→ 05.11	4747-OX	4493-AP		4482-FP	4455-AC 4454-ACC
2.0 CDI 96-122 kW (131-166 PS) LNP	08.10→	4747-OX	4493-AP		4482-FP	4455-AC 4454-ACC
2.0 CDI 110-113 kW (150-154 PS) LUZ	09.13→	4747-OX				
2.0 VCDi 96-122 kW (131-166 PS) LNP	03.12→ 11.18	4747-OX				
<b>CRUZE Hatchback</b>						
1.4 110-114 kW (150-155 PS) LE2(85CUL4)	01.17→	4968-OX				
1.4 Flex 110-114 kW (150-155 PS) LE2(85CUL4)	01.17→	4968-OX				
<b>CRUZE Hatchback (J305)</b>						
1.4 103 kW (140 PS) A 14 NET, LUJ	06.12→		4493-AP			
1.4 74 kW (101 PS) LDD	07.13→ 12.15	4968-OX	4493-AP			
1.6 83-91 kW (113-124 PS) LDE	06.11→	4968-OX	4573-AP			4455-AC 4454-ACC
1.6 74-81 kW (102-110 PS) LXT	01.12→	4968-OX	4573-AP			
1.6 83-91 kW (113-124 PS) LDE	12.12→	4968-OX	4573-AP			4455-AC 4454-ACC
1.6 83-91 kW (113-124 PS) LDE	12.12→	4968-OX				
1.7 D 96 kW (131 PS) LUD	01.12→ 12.15	4490-OX	4493-AP		4482-FP	4455-AC 4454-ACC
1.7 TD 81 kW (110 PS) LKR	08.13→ 12.15	4490-OX	4493-AP		4482-FP	4455-AC 4454-ACC

**C**

<b>CRUZE Hatchback (J305)</b>						
1.8 102-106 kW (139-144 PS) 2H0	06.11→		4118-OX 4968-OX		4573-AP	4455-AC 4454-ACC
1.8 102-106 kW (139-144 PS) 2H0	10.11→		4118-OX 4968-OX		4573-AP	4455-AC 4454-ACC
1.8 Flex 103 kW (140-144 PS) LFH	10.11→ 12.16		4968-OX			
1.8 LPG 102-106 kW (139-144 PS) 2H0	06.11→ 12.15		4118-OX 4968-OX		4573-AP	4455-AC 4454-ACC
2.0 CDI 96-122 kW (131-166 PS) LNP	06.11→		4747-OX		4493-AP	4482-FP 4455-AC 4454-ACC
<b>CRUZE Saloon</b>						
1.4 110-114 kW (150-155 PS) LE2(85CUL4)	11.15→		4968-OX			
1.4 110-114 kW (150-155 PS) LE2(85CUL4)	08.19→		4968-OX			
1.4 Flex 110-114 kW (150-155 PS) LE2(85CUL4)	01.17→		4968-OX			
CDTi 99 kW (135 PS) B 16 DTH	11.15→		4968-OX			
<b>CRUZE Station Wagon (J308)</b>						
1.4 103 kW (140 PS) LUJ	08.12→		4968-OX		4493-AP	
1.4 74 kW (101 PS) LDD	07.13→ 12.15		4968-OX		4493-AP	
1.6 83-91 kW (113-124 PS) LDE	08.12→ 12.15		4968-OX		4573-AP	4455-AC 4454-ACC
1.6 83-91 kW (113-124 PS) LDE	12.12→ 12.15		4968-OX		4573-AP	4455-AC 4454-ACC
1.7 TD 96 kW (131 PS) LUD	08.12→		4490-OX		4493-AP	4482-FP 4455-AC 4454-ACC
1.7 TD 81 kW (110 PS) LKR	11.13→ 12.15		4490-OX		4493-AP	4482-FP 4455-AC 4454-ACC
1.8 102-106 kW (139-144 PS) 2H0	08.12→		4118-OX 4968-OX		4573-AP	4455-AC 4454-ACC
2.0 TD 96-122 kW (131-166 PS) LNP	08.12→				4493-AP	
<b>EPICA</b>						
2.0i 16V 104 kW (142 PS) XK L6	06.06→					Bitte Abmessungen beachten 4506-FP
2.5i 24V	06.06→					Bitte Abmessungen beachten 4506-FP
<b>EPICA (KL1_)</b>						
2.0 105 kW (143 PS) LBM, LF3(121CUL6)	06.06→ 12.11					Bitte Abmessungen beachten 4506-FP
2.0 D 92-110 kW (125-150 PS) LLW	01.07→					4136-FX
<b>EQUINOX</b>						
2.0 175-205 kW (253-276 PS) LTG	03.17→		4895-OS			

**C**

<b>EQUINOX</b>						
<b>2.0 AWD</b> 175-205 kW (253-276 PS) LTG	03.17→		<b>4895-OS</b>			
<b>3.0 FLEX</b> 186-197 kW (253-268 PS) LFW	09.10→ 12.12		<b>4895-OS</b>			
<b>3.0 FLEX AWD</b> 186-197 kW (253-268 PS) LFW	09.10→ 12.12		<b>4895-OS</b>			
<b>EVANDA</b>						
<b>2.0i 16V</b> 104 kW (142 PS) XK L6	06.06→				Bitte Abmessungen beachten	<b>4506-FP</b>
<b>KADETT</b>						
<b>2.0</b> 81-90 kW (110-122 PS) LE4(122CUL4)	12.96→ 12.98				<b>197-AP</b> <b>238-AP</b>	
<b>2.0 (08, 33)</b> 81-90 kW (110-122 PS) LE4(122CUL4)	08.91→ 07.99			→01.96 →01.96	<b>197-AP</b> <b>238-AP</b>	
<b>LACETTI (J200)</b>						
<b>1.4 16V</b> 69-70 kW (94-95 PS) L14(85CUL4)	03.05→ 03.13		<b>100-OS</b>		Bitte Abmessungen beachten	<b>4506-FP</b>
<b>1.6</b> 66-81 kW (90-110 PS) L44(96CUL4), LXT	03.05→		<b>100-OS</b>		Bitte Abmessungen beachten	<b>4506-FP</b>
<b>1.8</b> 66-90 kW (90-122 PS) LDA	03.05→		<b>100-OS</b>		Bitte Abmessungen beachten	<b>4506-FP</b>
<b>1.8</b> 66-90 kW (90-122 PS) LDA	08.05→ 12.11		<b>100-OS</b>		Bitte Abmessungen beachten	<b>4506-FP</b>
<b>2.0 D</b> 89 kW (121 PS) LMN	01.07→					<b>4136-FX</b>
<b>LACETTI Estate (J200)</b>						
<b>1.8</b> 66-90 kW (90-122 PS) LDA	08.05→ 03.13		<b>100-OS</b>		Bitte Abmessungen beachten	<b>4506-FP</b>
<b>LACETTI Saloon (J200)</b>						
<b>1.4</b> 69-70 kW (94-95 PS) L14(85CUL4)	03.05→ 03.13		<b>100-OS</b>		Bitte Abmessungen beachten	<b>4506-FP</b>
<b>MALIBU</b>						
<b>2.0</b> 175-205 kW (253-276 PS) LTG	09.12→		<b>4895-OS</b>			
<b>2.0</b> 175-205 kW (253-276 PS) LTG	09.15→		<b>4895-OS</b>			
<b>2.5</b> 137-147 kW (197-200 PS) LKW	09.15→		<b>4895-OS</b>			
<b>MALIBU (V300)</b>						
<b>2.0</b> 175-205 kW (253-276 PS) LTG	01.12→ 12.15		<b>4895-OS</b>			
<b>2.0 D</b> 115-118 kW (160 PS) LBS	04.12→		<b>4460-OX</b>			
<b>2.5</b> 142-152 kW (193-206 PS) LCV	09.12→ 12.13		<b>4895-OS</b>			
<b>2.5</b> 137-152 kW (193-206 PS) LCV, LKW	07.13→		<b>4895-OS</b>			
<b>2.5</b> 142-152 kW (193-206 PS) LCV	09.13→ 12.15		<b>4895-OS</b>			



								
<b>MALIBU (V300)</b>								
<b>3.0</b> 186-197 kW (253-268 PS) LFW				04.13→	<b>4895-OS</b>			
<b>MATIZ (M200, M250)</b>								
<b>0.8</b> 37-38 kW (50-52 PS) LBF(49CUL3), LQ2(49CUL3)				03.05→ 12.13	<b>847-OS</b>	<b>4960-AP</b>	Bitte Abmessungen beachten	<b>4506-FP</b>
<b>0.8 LPG</b> 37-38 kW (50-52 PS) LBF(49CUL3), LQ2(49CUL3)				03.05→ 12.07	<b>847-OS</b>		Bitte Abmessungen beachten	<b>4506-FP</b>
<b>1.0</b> 47-49 kW (64-67 PS) LQ4(61CUL4)				03.05→ 12.07	<b>847-OS</b>	<b>4960-AP</b>	Bitte Abmessungen beachten	<b>4506-FP</b>
<b>1.0</b> 47-49 kW (64-67 PS) LQ4(61CUL4)				03.05→	<b>847-OS</b>		Bitte Abmessungen beachten	<b>4506-FP</b>
<b>1.0 LPG</b> 44-49 kW (60-67 PS) LA2, LQ4(61CUL4)				03.05→ 03.11	<b>847-OS</b>		Bitte Abmessungen beachten	<b>4506-FP</b>
<b>MERIVA</b>								
<b>1.4</b> 68-77 kW (92-105 PS) X 14 YEH				07.07→ 07.12		<b>679-AP</b>		
<b>1.4 Flex (75)</b> 71-79 kW (97-107 PS) LKF(85CUL4)				09.08→ 07.12		<b>679-AP</b>		
<b>1.8 (75)</b> 75-83 kW (102-113 PS) LJ1(110CUL4)				02.02→ 07.12		<b>679-AP</b>		
<b>1.8 (75)</b> 90 kW (122 PS) L79(110CUL4)				08.02→ 12.03		<b>679-AP</b>		
<b>1.8 Flex (75)</b> 79-84 kW (107-114 PS) LMD(110CUL4)				03.03→ 07.12		<b>679-AP</b>		
<b>1.8 Flex (75)</b> 79-84 kW (107-114 PS) LMD(110CUL4)				11.03→ 08.05		<b>679-AP</b>		
<b>MONTANA Pickup</b>								
<b>1.4 Conquest Flex (80)</b> 71-79 kW (97-107 PS) LKF(85CUL4)				07.07→ 10.10		<b>679-AP</b>		
<b>1.8 Flexpower (80)</b> 79-84 kW (107-114 PS) LMD(110CUL4)				08.03→ 12.05		<b>679-AP</b>		
<b>1.8 Flexpower (80)</b> 79-84 kW (107-114 PS) LMD(110CUL4)				09.05→ 09.10		<b>679-AP</b>		
<b>NIVA (2123)</b>								
<b>1.7 4x4</b> 59-61 kW (80-83 PS) B05C				09.02→		<b>059-AP</b>		
<b>1.8 4x4</b> 90-92 kW (122-125 PS) 2H9				01.07→ 12.09		<b>543-AP</b>		
<b>NUBIRA Estate</b>								
<b>1.6</b> 66-81 kW (90-110 PS) L44(96CUL4), LXT				03.05→ 12.11	<b>100-OS</b>		Bitte Abmessungen beachten	<b>4506-FP</b>
<b>1.8</b> 66-90 kW (90-122 PS) LDA				03.05→ 12.09	<b>100-OS</b>		Bitte Abmessungen beachten	<b>4506-FP</b>
<b>1.8</b> 66-90 kW (90-122 PS) LDA				08.05→ 12.11	<b>100-OS</b>		Bitte Abmessungen beachten	<b>4506-FP</b>
<b>2.0 D</b> 89 kW (121 PS) LMN				01.07→ 12.11				<b>4136-FX</b>

**C**

**C**

<b>NUBIRA Saloon</b>							
1.4 69-70 kW (94-95 PS) L14(85CUL4)	01.05→ 12.07		<b>100-OS</b>			Bitte Abmessungen beachten	<b>4506-FP</b>
1.4 69-70 kW (94-95 PS) L14(85CUL4)	01.06→ 12.08		<b>100-OS</b>			Bitte Abmessungen beachten	<b>4506-FP</b>
1.6 66-81 kW (90-110 PS) L44(96CUL4), LXT	03.05→ 12.11		<b>100-OS</b>			Bitte Abmessungen beachten	<b>4506-FP</b>
1.8 66-90 kW (90-122 PS) LDA	03.05→ 12.09		<b>100-OS</b>			Bitte Abmessungen beachten	<b>4506-FP</b>
1.8 66-90 kW (90-122 PS) LDA	01.06→ 09.07		<b>100-OS</b>			Bitte Abmessungen beachten	<b>4506-FP</b>
<b>OMEGA</b>							
2.0 (19) 81-90 kW (110-122 PS) LE4(122CUL4)	09.92→ 12.94				<b>197-AP</b> <b>238-AP</b>		
2.0 Álcool (19) 95-96 kW (129-131 PS) L78(122CUL4)	03.93→ 12.95				<b>197-AP</b> <b>238-AP</b>		
2.2 (19) 81-91 kW (110-124 PS) L06(134CUL4)	10.94→ 12.98				<b>197-AP</b> <b>238-AP</b>		
3.0 (19) 125 kW (170 PS) LF1(181CUL6)	09.92→ 12.94				<b>197-AP</b> <b>238-AP</b>		
4.1 GLS (19) 101-124 kW (137-169 PS) LDX(250CUL6)	08.93→ 07.97				<b>197-AP</b> <b>238-AP</b>		
<b>ORLANDO (J309)</b>							
1.4 103 kW (140 PS) LUJ	06.12→		<b>4968-OX</b>		<b>4493-AP</b>		
1.8 102-106 kW (139-144 PS) 2H0	02.11→		<b>4968-OX</b>		<b>4573-AP</b>		
1.8 LPG 102-106 kW (139-144 PS) 2H0	06.11→ 12.15		<b>4968-OX</b>		<b>4573-AP</b>		
2.0 D 96-122 kW (131-166 PS) LNP	02.11→ 12.15		<b>4747-OX</b>		<b>4493-AP</b>		
2.0 D 96-122 kW (131-166 PS) LNP	02.11→		<b>4747-OX</b>		<b>4493-AP</b>		
<b>REZZO</b>							
2.0i 77 kW (105 PS) 2.0 L 77 kW	02.05→		<b>100-OS</b>			Bitte Abmessungen beachten	<b>4506-FP</b>
2.0i 16V	02.05→		<b>100-OS</b>			Bitte Abmessungen beachten	<b>4506-FP</b>
<b>REZZO MPV (U100)</b>							
1.6 66-81 kW (90-110 PS) L44(96CUL4)	03.05→		<b>100-OS</b>			Bitte Abmessungen beachten	<b>4506-FP</b>
1.6 66-81 kW (90-110 PS) L44(96CUL4)	08.05→		<b>100-OS</b>			Bitte Abmessungen beachten	<b>4506-FP</b>
<b>SPARK</b>							
0.8 37-38 kW (50-52 PS) LBF(49CUL3), LQ2(49CUL3)	05.05→ 02.10				<b>4960-AP</b>		
1.0 SX 44-49 kW (60-67 PS) B10S, LA2	05.05→				<b>4960-AP</b>		
1.0 SX 47-49 kW (64-67 PS) LQ4(61CUL4)	05.05→		<b>4957-OS</b>				



					
<b>SPARK (M150)</b>					
0.8 38 kW (52 PS) F8CV	09.00→ 12.06			4960-AP	
<b>SPARK (M300)</b>					
1.0 48-50 kW (65-68 PS) LMT	03.10→	4957-OS			
1.0 LPG 48-50 kW (65-68 PS) LMT	03.10→	4957-OS			
1.0 LPG 48-50 kW (65-68 PS) LMT	07.10→	4957-OS			
1.2 53-65 kW (72-88 PS) LMU	03.10→	4957-OS			
1.2 LPG 53-65 kW (72-88 PS) LMU	03.10→	4957-OS			
<b>TACUMA</b>					
1.6i 16V 66-79 kW (90-107 PS) A16DMS	02.05→	100-OS		Bitte Abmessungen beachten	4506-FP
2.0i 77 kW (105 PS) 2.0 L 77 kW	02.05→	100-OS		Bitte Abmessungen beachten	4506-FP
2.0i 16V	02.05→	100-OS		Bitte Abmessungen beachten	4506-FP
<b>TRAX</b>					
1.8 102-106 kW (139-144 PS) 2H0	03.13→	4968-OX			
<b>VECTRA</b>					
2.0 81-90 kW (110-122 PS) LE4(122CUL4)	03.96→ 12.05			290-AP	
2.0 81-90 kW (110-122 PS) LE4(122CUL4)	11.05→ 06.10			543-AP	(ST), Bitte Abmessungen beachten
2.0 Elegance Flex (69) 89-103 kW (121-140 PS) LMC(122CUL4), X 20 XE	03.09→ 06.11			543-AP	
2.0 Flex (69) 93-103 kW (126-140 PS) LMC(122CUL4)	10.05→ 02.09			543-AP	(ST), Bitte Abmessungen beachten
2.0 GSi (19) 110 kW (150 PS) LJ1(122CUL4)	10.93→ 03.96				(AL) 080-FP
2.2 81-91 kW (110-124 PS) L06	05.98→ 07.04			290-AP	
2.2 Elegance 101-106 kW (137-144 PS) LA9	12.97→ 06.05			290-AP	
2.4 107-110 kW (146-150 PS) X 24 SFD	01.07→ 06.10			543-AP	(ST), Bitte Abmessungen beachten
2.4 Flex 110 kW (150 PS) LMB(147CUL4)	01.07→			543-AP	(ST), Bitte Abmessungen beachten
<b>ZAFIRA (F75)</b>					
2.0 89-101 kW (121-137 PS) C 20 SEL, L34(122CUL4)	04.01→ 07.12			543-AP	(ST), Bitte Abmessungen beachten
2.0 81-90 kW (110-122 PS) LE4(122CUL4)	04.01→ 07.04			543-AP	(ST), Bitte Abmessungen beachten
2.0 Flexpower 89-103 kW (121-140 PS) X 20 XE	03.04→ 12.08			543-AP	(ST), Bitte Abmessungen beachten

**C**



**SPACE VAN Van**

2.1 D 44 kW (60 PS)  
J8S750

01.90→  
12.99

**368-AR**

**C**







EQUINOX (CP8)						
550T AWD 191-192 kW (260-261 PS) LTG	04.17→	4895-OS				

**C**

**C**

<b>300C</b>							
<b>3.6</b> 208-224 kW (283-305 PS) ERB	01.11→						<b>4198-OT</b>
<b>3.6</b> 208-224 kW (283-305 PS) ERB	07.11→						<b>4198-OT</b>
<b>3.6</b> 208-224 kW (283-305 PS) ERB	09.11→						<b>4198-OT</b>
<b>3.6</b> 208-224 kW (283-305 PS) ERB	09.14→						<b>4198-OT</b>
<b>3.6 AWD</b> 208-224 kW (283-305 PS) ERB	09.11→						<b>4198-OT</b>
<b>3.6 AWD</b> 208-224 kW (283-305 PS) ERB	01.12→						<b>4198-OT</b>
<b>3.6 AWD</b> 208-224 kW (283-305 PS) ERB	12.12→						<b>4198-OT</b>
<b>3.6 AWD</b> 208-224 kW (283-305 PS) ERB	09.14→						<b>4198-OT</b>
<b>3.6 Flexfuel</b> 208-224 kW (283-305 PS) ERB	09.10→						<b>4198-OT</b>
<b>3.6 Flexfuel AWD</b> 208-224 kW (283-305 PS) ERB	09.11→						<b>4198-OT</b>
<b>5.7</b> 246-282 kW (335-383 PS) EZH	09.10→						<b>4198-OT</b>
<b>5.7 AWD</b> 246-282 kW (335-383 PS) EZH	09.10→						<b>4198-OT</b>
<b>6.4</b> 347-401 kW (472-545 PS) ESG	09.11→						<b>4198-OT</b>
<b>6.4</b> 347-401 kW (472-545 PS) ESG	01.12→						<b>4198-OT</b>
<b>6.4 SRT8</b> 347-401 kW (472-545 PS) ESG	09.11→						<b>4198-OT</b>
<b>300C (LX, LE)</b>							
<b>3.0 CRD</b> 132-160 kW (180-218 PS) EXL	09.05→ 11.12						<b>4198-OT</b>
<b>3.0 V6 CRD</b> 132-160 kW (180-218 PS) EXL	11.10→ 11.12						<b>4198-OT</b>
<b>3.5</b> 175-189 kW (238-257 PS) EGG	09.04→ 11.12						<b>4198-OT</b>
<b>3.5 AWD</b> 175-189 kW (238-257 PS) EGG	09.04→ 12.10						<b>4198-OT</b>
<b>5.7</b> 246-287 kW (335-390 PS) EZB, EZD, EZH	09.04→ 12.08						<b>4198-OT</b>
<b>5.7</b> 246-282 kW (335-383 PS) EZH	09.08→						<b>4198-OT</b>
<b>5.7</b> 246-282 kW (335-383 PS) EZH	05.09→ 12.10						<b>4198-OT</b>
<b>5.7</b> 250-256 kW (340-348 PS) EZB	12.09→ 11.12						<b>4198-OT</b>
<b>5.7 AWD</b> 250-256 kW (340-348 PS) EZB	09.04→ 08.08						<b>4198-OT</b>
<b>5.7 AWD</b> 246-287 kW (335-390 PS) EZD	09.08→						<b>4198-OT</b>
<b>6.1 SRT8</b> 317 kW (431 PS) ESF	06.05→ 11.12						<b>4198-OT</b>
<b>300C Touring (LX, LE)</b>							
<b>3.0 CRD</b> 132-160 kW (180-218 PS) EXL	09.05→ 12.10						<b>4198-OT</b>

					
<b>300C Touring (LX, LE)</b>					
3.5 175-189 kW (238-257 PS) EGG	09.04→ 12.10				4198-OT
3.5 AWD 175-189 kW (238-257 PS) EGG	09.04→ 12.10				4198-OT
5.7 246-287 kW (335-390 PS) EZB, EZD, EZH	09.04→ 12.10				4198-OT
5.7 AWD 246-282 kW (335-383 PS) EZB, EZH	04.05→ 12.10				4198-OT
6.1 SRT8 317 kW (431 PS) ESF	06.05→ 12.10				4198-OT
<b>CROSSFIRE</b>					
3.2 160 kW (218 PS) EGX	07.03→ 12.08	568-OX		438-FP	4198-OT 716-AC 4224-ACC
3.2 18V Kompressor 243-246 kW (330-335 PS) EGZ, neu M 112.9				438-FP	716-AC 4224-ACC
SRT-6 243-246 kW (330-335 PS) EGZ	09.04→ 12.07	568-OX			4198-OT
<b>CROSSFIRE Roadster</b>					
3.2 160 kW (218 PS) EGX	05.04→ 12.08	568-OX		438-FP	4198-OT 716-AC 4224-ACC
SRT-6 243-246 kW (330-335 PS) EGZ	09.04→ 12.06	568-OX			4198-OT
<b>SEBRING (JR)</b>					
2.7 V6 24V 130-151 kW (177-205 PS) EER, EES	04.01→ 06.07				4818-ACC
<b>SEBRING (JS)</b>					
2.0 CRD 103 kW (140 PS) ECD	07.07→ 12.10	505-OX			4818-ACC
2.7 VVT 133-151 kW (181-205 PS) EER	09.06→ 12.10				4818-ACC
<b>SEBRING Convertible (JR)</b>					
2.7 V6 24V 130-151 kW (177-205 PS) EER, EES	04.01→ 06.07				4818-ACC
<b>SEBRING Convertible (JS)</b>					
2.0 CRD 103 kW (140 PS) ECD	07.07→ 12.10	505-OX			4818-ACC
2.4 VVT 125-129 kW (170-175 PS) ED3	07.07→ 12.10				4818-ACC
2.7 VVT 133-151 kW (181-205 PS) EER	07.07→ 12.10				4818-ACC
<b>VOYAGER / GRAND VOYAGER III (GS)</b>					
2.5 TD 85-105 kW (116-141 PS) 425 CLIRS/X, ENC	01.95→ 03.01	139-OS			
2.5 TDiC AWD 85-105 kW (116-141 PS) ENC	10.95→ 03.01	864-OX			
<b>VOYAGER IV (RG, RS)</b>					
2.5 CRD 105 kW (143 PS) ENJ	02.00→ 12.08	864-OX			
2.5 CRD 88 kW (120 PS) EDK	08.05→ 12.08	864-OX			





**C**





**C**

<b>VOYAGER IV (RG, RS)</b>							
<b>2.8 CRD 110-120 kW (150-163 PS)</b> ENR	06.04→ 12.08		<b>139-OS</b>				
<b>YPSILON</b>							
<b>0.9 Twinair 63 kW (86 PS)</b> 312 A2.000	05.11→		<b>4513-OX</b>		<b>4723-AP</b>		→08.11 <b>4882-ACC</b>
<b>1.2 51 kW (69 PS)</b> 169 A4.000	05.11→				<b>4267-AP</b>		→08.11 <b>4882-ACC</b>
<b>1.3 Multijet 70 kW (95 PS)</b> 199 B1.000	05.11→						→08.11 <b>4882-ACC</b>









					
<b>AX (ZA-)</b>					
<b>1.3 Sport</b> 69-70 kW (94-95 PS) M4A	04.87→ 12.88	<b>386-OS</b>			<b>074-FP</b>
<b>1.4 4x4</b> 44-49 kW (60-67 PS) K1F	08.92→ 04.94	<b>386-OS</b>			<b>074-FP</b>
<b>1.4 4x4 (ZA)</b> 61-65 kW (84-88 PS) K2A	09.86→ 07.92	<b>386-OS</b>			<b>074-FP</b>
<b>1.4 Allure</b> 44-49 kW (60-67 PS) K1F	08.92→ 04.94	<b>386-OS</b>			<b>074-FP</b>
<b>1.4 D 4x4</b> 38-39 kW (52-53 PS) K9A (TUD3)	06.91→ 07.92	<b>386-OS</b>	<b>190-AP</b>		
<b>1.4 GTi</b> 69-74 kW (94-100 PS) KFZ (TU3FJ2)	06.91→ 12.96	<b>386-OS</b>		(AL)	<b>080-FP</b>
<b>1.4 GTi</b> 69-74 kW (94-100 PS) KFZ (TU3FJ2)	06.91→ 12.92	<b>386-OS</b>		(AL)	<b>080-FP</b>
<b>1.4 GTi</b> 66 kW (90 PS) KFY (TU3FJ2)	08.91→ 12.96	<b>386-OS</b>		(AL)	<b>080-FP</b>
<b>10</b> 32-34 kW (44-46 PS) C1A	09.86→ 06.92	<b>386-OS</b>			<b>074-FP</b>
<b>10</b> 33-37 kW (45-50 PS) CDZ (TU9M)	02.87→ 12.98	<b>386-OS</b>		(AL)	<b>080-FP</b>
<b>10</b> 33-37 kW (45-50 PS) CDY (TU9M)	07.92→ 12.98	<b>386-OS</b>		(AL)	<b>080-FP</b>
<b>10 E</b> 30-33 kW (42-45 PS) C3A	12.86→ 12.88	<b>386-OS</b>			<b>074-FP</b>
<b>11</b> 40-44 kW (55-60 PS) H1B, HDZ (TU1M)	09.86→ 12.97	<b>386-OS</b>		(AL), 10.89→	<b>074-FP</b> <b>080-FP</b>
<b>11</b> 40-44 kW (54-60 PS) H1A, H1B	12.86→ 04.94	<b>386-OS</b>		(AL), 10.89→	<b>074-FP</b> <b>080-FP</b>
<b>11 4x4</b> 40-44 kW (54-60 PS) H1A	06.91→ 07.92	<b>386-OS</b>		(AL)	<b>074-FP</b> <b>080-FP</b>
<b>11 Cat (ZA)</b> 40 kW (54 PS) HAZ (TU1CP)	09.88→ 12.89	<b>386-OS</b>		(AL), 10.89→	<b>074-FP</b> <b>080-FP</b>
<b>14</b> 44 kW (60 PS) KAY (TU3CP)	03.87→ 12.88	<b>386-OS</b>			<b>074-FP</b>
<b>14</b> 61-65 kW (84-89 PS) K2A, K2B	01.88→ 12.92	<b>386-OS</b>			<b>074-FP</b>
<b>14</b> 61-65 kW (84-88 PS) K2A	01.88→ 12.92	<b>386-OS</b>			<b>074-FP</b>
<b>14</b> 44-49 kW (60-67 PS) K1F	06.88→ 12.89	<b>386-OS</b>			<b>074-FP</b>
<b>14</b> 51-52 kW (69-71 PS) K1G	01.89→ 12.91	<b>386-OS</b>			<b>074-FP</b>
<b>14 (ZA)</b> 55-59 kW (75-80 PS) KDX (TU3M/Z), KDY (TU3FM), KDY (TU3M), KDZ (TU3M/Z)	04.87→ 04.97	<b>386-OS</b>		(AL)	<b>080-FP</b>
<b>14 4x4</b> 55-59 kW (75-80 PS) KDX (TU3M/Z), KDY (TU3FM), KDY (TU3M), KDZ (TU3M/Z)	08.91→ 12.96	<b>386-OS</b>		(AL)	<b>080-FP</b>
<b>14 D</b> 38-39 kW (52-53 PS) K9A (TUD3)	09.88→ 06.92	<b>386-OS</b>	<b>190-AP</b>		
<b>14 D</b> 37-39 kW (50-53 PS) K9Y (TUD3Y)	08.91→ 12.97	<b>386-OS</b>	<b>190-AP</b>		
<b>14 GT</b> 55-59 kW (75-80 PS) KDZ (TU3M/Z)	01.89→ 12.91	<b>386-OS</b>		(AL)	<b>080-FP</b>
<b>15 D</b> 40-43 kW (54-58 PS) VJY (TUD5)	08.94→ 12.97	<b>386-OS</b>			

**C**



C

AX (ZA_)						
<b>15 D 40-43 kW (54-58 PS)</b> VJY (TUD5), VJZ (TUD5)	08.94→ 12.97		<b>386-OS</b>			
<b>AXEL</b>						
<b>0.7 24-26 kW (34-36 PS)</b> V06 644	10.81→ 03.91			<b>077-AR</b>		<b>074-FP</b>
<b>0.7 24-26 kW (34-36 PS)</b> V06 644	07.84→ 06.87			<b>077-AR</b>		<b>074-FP</b>
<b>1.3 45 kW (61 PS)</b> G13/615	09.79→ 07.86					<b>074-FP</b>
<b>11 40-42 kW (55-57 PS)</b> G11/631	01.84→ 03.91					<b>074-FP</b>
<b>11 45 kW (61 PS)</b> T13653	01.84→ 03.91					<b>074-FP</b>
<b>BERLINGO (ER_, EC_)</b>						
<b>1.5 BlueHDi 100 73-75 kW (99-102 PS)</b> YHY (DV5RD)	06.18→					<b>4971-FX</b>
<b>1.5 BlueHDi 130 (ECYHJZ, ECYHZR)</b> 96 kW (131 PS) YHZ (DV5RC)	06.18→					<b>4971-FX</b>
<b>1.5 BlueHDi 75 55 kW (75 PS)</b> YHW (DV5RE)	06.18→					<b>4971-FX</b>
<b>1.6 BlueHDi 100 73-75 kW (99-102 PS)</b> BHY (DV6FD)	01.19→	Euro 6	<b>4873-OX</b>			<b>4705-FX</b>
<b>BERLINGO / BERLINGO FIRST MPV (MF , GJK , GFK )</b>						
<b>1.1 i (MFHDZ, MFHFX) 40-44 kW</b> (55-60 PS) HDZ (TU1M)	07.96→ 05.08		<b>386-OS</b>	→11.02	<b>4016-AP</b>	<b>523-FP</b> (P) <b>623-FP</b>
<b>1.1 i (MFHDZ, MFHFX) 44 kW (60 PS)</b> HFX (TU1JP)	07.96→ 05.08	4413115→	<b>558-OX</b> <b>695-OX</b>	→11.02	<b>4016-AP</b>	<b>523-FP</b> (P) <b>623-FP</b>
<b>1.4 47-57 kW (64-77 PS)</b> KFW (TU3JP)	11.02→ 10.05	→mot. 4717577 →11.02	<b>558-OX</b> <b>386-OS</b> <b>695-OX</b>		<b>4016-AP</b>	<b>523-FP</b> (P) <b>623-FP</b>
<b>1.4 bivalent 47-57 kW (64-77 PS)</b> KFW (TU3JP)	11.02→ 12.11	06.04→	<b>695-OX</b>		<b>4016-AP</b>	
<b>1.4 i (MFKFX, MFKFW, GJKFWB, GJKFWC, GFKFWC) 53-57 kW</b> (72-77 PS) KFX (TU3JP)	07.96→ 12.11	07.00→ →mot. 4717577 06.04→	<b>386-OS</b> <b>558-OX</b> <b>695-OX</b>	→11.02	<b>4016-AP</b>	<b>523-FP</b> (P) <b>623-FP</b>
<b>1.4 i (MFKFX, MFKFW, GJKFWB, GJKFWC, GFKFWC) 47-57 kW</b> (64-77 PS) KFW (TU3JP)	07.96→ 12.11	→11.02 07.00→ →mot. 4717577 06.04→	<b>386-OS</b> <b>558-OX</b> <b>695-OX</b>	→11.02	<b>4016-AP</b>	<b>523-FP</b> (P) <b>623-FP</b>
<b>1.4 i bivalent (MFKFW) 47-57 kW</b> (64-77 PS) KFW (TU3JP)	04.03→ 10.08	→mot. 4717577 06.04→	<b>386-OS</b> <b>558-OX</b> <b>695-OX</b>		<b>4016-AP</b>	<b>523-FP</b> (P) <b>623-FP</b>
<b>1.6 16V (MFNFU) 80-90 kW</b> (109-122 PS) NFU (TU5JP4)	10.00→ 12.11	→05.04 06.04→	<b>558-OX</b> <b>695-OX</b>	04.08→	<b>4016-AP</b> <b>4097-AP</b>	<b>523-FP</b> (P) <b>623-FP</b>
<b>1.6 16V (MFNFU) 80-90 kW</b> (109-122 PS) NFU (TU5JP4)	11.02→ 10.08	→05.04 06.04→	<b>558-OX</b> <b>695-OX</b>	04.08→	<b>4016-AP</b> <b>4097-AP</b>	<b>523-FP</b> (P) <b>623-FP</b>
<b>1.6 HDI 75 (MF9HW, GJ9HWC, GF9HWC, GN9HWC) 55 kW (75 PS)</b> 9HW (DV6BTED4), DV6B	07.05→ 12.11	Euro 4 + 5	<b>696-OX</b>		<b>4017-AP</b>	<b>4129-FP</b>



  					
<b>BERLINGO / BERLINGO FIRST MPV (MF , GJK , GFK )</b>					
<b>1.6 HDI 90 (MF9HX)</b> 66-68 kW (90-92 PS) 9HX (DV6ATED4)	07.05→ 05.08	Euro 4 + 5	<b>696-OX</b>	<b>4017-AP</b>	<b>4129-FP</b>
<b>1.8 D</b> 43-44 kW (58-60 PS) A9A (XUD7)	11.96→ 10.99		<b>386-OS</b>		<b>262-FC</b>
<b>1.8 D (MFA9A)</b> 43-44 kW (58-60 PS) A9A (XUD7)	07.98→ 10.02		<b>386-OS</b>	<b>4020-AR</b>	<b>262-FC</b>
<b>1.8 i (MFLFX)</b> 58-66 kW (90 PS) LFX (XU7JB)	05.97→ 10.02		<b>386-OS</b>		<b>523-FP</b> <b>623-FP</b> (P)
<b>1.8 i 4WD (MFLFX)</b> 58-66 kW (90 PS) LFX (XU7JB)	05.97→ 10.01		<b>386-OS</b>		<b>523-FP</b> <b>623-FP</b> (P)
<b>1.9 D (MFDJY)</b> 50-52 kW (68-71 PS) D9B (XUD9A/L), DJY (XUD9A)	07.96→ 12.03		<b>386-OS</b>		<b>262-FC</b>
<b>1.9 D (MFDJY)</b> 50-52 kW (68-71 PS) DJY (XUD9A)	07.96→ 10.99		<b>386-OS</b>		<b>262-FC</b>
<b>1.9 D (MFWJZ)</b> 51-52 kW (69-70 PS) WJZ (DW8)	07.98→ 10.05		<b>386-OS</b>		<b>454-FX</b>
<b>1.9 D (MFWJZ)</b> 51-52 kW (69-70 PS) WJY (DW8B)	07.98→ 10.05		<b>386-OS</b>	→10.02 11.02→	<b>4020-AR</b> <b>4014-AP</b>
<b>1.9 D 4WD (MFWJZ)</b> 51-52 kW (69-70 PS) WJZ (DW8)	07.98→ 10.05		<b>386-OS</b>		<b>454-FX</b>
<b>1.9 D 4WD (MFWJZ)</b> 51-52 kW (69-70 PS) WJY (DW8B)	07.98→ 10.05		<b>386-OS</b>	→10.02 11.02→	<b>4020-AR</b> <b>4014-AP</b>
<b>2.0 HDI 90 (MFRHY)</b> 66 kW (90 PS) RHY (DW10TD)	12.99→ 10.05		<b>386-OS</b>	11.02→	<b>4014-AP</b> Bosch Siemens, 11.02→
<b>2.0 HDi 4x4 (MFRHY)</b> 66 kW (90 PS) RHY (DW10TD)	11.02→ 10.05		<b>386-OS</b>		<b>4014-AP</b> Bosch Siemens
<b>BERLINGO II</b>					
<b>1.6 VTi 95</b> 72 kW (98 PS) EP6DTR	08.10→		<b>695-OX</b>	<b>4452-AP</b>	<b>523-FP</b> <b>623-FP</b> (P)
<b>BERLINGO MULTISPACE (B9)</b>					
<b>1.6</b> 66 kW (90 PS) NFR (TU5JP4B)	04.08→		<b>695-OX</b>		<b>4285-AC</b> <b>4805-ACC</b> <b>4286-ACC</b>
<b>1.6</b> 80-90 kW (109-122 PS) NFU (TU5JP4)	04.08→		<b>695-OX</b>		<b>4285-AC</b> <b>4805-ACC</b> <b>4286-ACC</b>
<b>1.6</b> 80-90 kW (109-122 PS) NFU (TU5JP4)	11.08→		<b>695-OX</b>		
<b>1.6 BlueHdi 100</b> 73-75 kW (99-102 PS) BHY (DV6FD)	12.14→	Euro 6	<b>4873-OX</b>		<b>4705-FX</b>
<b>1.6 BlueHdi 120</b> 88 kW (120 PS) BHZ (DV6FC)	12.14→	Euro 6	<b>4873-OX</b>		<b>4705-FX</b>
<b>1.6 HDi 110</b> 80 kW (109 PS) 9HZ (DV6TED4)	04.08→	Euro 6 Euro 4 + 5	<b>4873-OX</b> <b>696-OX</b>	<b>4017-AP</b>	<b>4129-FP</b>
<b>1.6 HDi 110</b> 82-84 kW (111-114 PS) 9HL (DV6C)	07.10→	Euro 6 Euro 4 + 5	<b>4873-OX</b> <b>696-OX</b>	<b>4561-AP</b>	<b>4669-FP</b> <b>4285-AC</b> <b>4286-ACC</b>

**C**

**C**

<b>BERLINGO MULTISPACE (B9)</b>							
<b>1.6 HDi 110 82-84 kW (111-114 PS)</b> 9HR (DV6C)	07.10→	Euro 6 Euro 4 + 5	<b>4873-OX</b> <b>696-OX</b>		<b>4561-AP</b>		<b>4669-FP</b> <b>4285-AC</b> <b>4805-ACC</b> <b>4286-ACC</b>
<b>1.6 HDi 115 82-84 kW (111-114 PS)</b> 9HR (DV6C)	07.10→	Euro 6 Euro 4 + 5	<b>4873-OX</b> <b>696-OX</b>		<b>4561-AP</b>		<b>4669-FP</b> <b>4285-AC</b> <b>4805-ACC</b> <b>4286-ACC</b>
<b>1.6 HDi 115 4x4 82-84 kW (111-114 PS)</b> 9HR (DV6C)	02.12→	Euro 6	<b>4873-OX</b>				
<b>1.6 HDi 75 / BlueHDi 75 55 kW (75 PS)</b> BHW (DV6FE)	04.08→	Euro 6 Euro 4 + 5	<b>4873-OX</b> <b>696-OX</b>		<b>4017-AP</b>		<b>4129-FP</b> <b>4705-FX</b> <b>4669-FP</b> <b>4285-AC</b> <b>4286-ACC</b>
<b>1.6 HDi 75 / BlueHDi 75 55 kW (75 PS)</b> 9HN (DV6ETED)	04.08→	Euro 4 + 5	<b>696-OX</b>		<b>4017-AP</b>	07.10→ →(Euro5)	<b>4129-FP</b> <b>4669-FP</b> <b>4285-AC</b> <b>4286-ACC</b>
<b>1.6 HDi 75 16V 55 kW (75 PS)</b> 9HT (DV6BTED4)	04.08→	Euro 6 Euro 4 + 5	<b>4873-OX</b> <b>696-OX</b>		<b>4017-AP</b>	07.10→ →(Euro5)	<b>4129-FP</b> <b>4669-FP</b> <b>4285-AC</b> <b>4286-ACC</b>
<b>1.6 HDi 90 66-68 kW (90-92 PS)</b> 9HV (DV6TED4B), 9HX (DV6ATED4)	04.08→	Euro 6 Euro 4 + 5	<b>4873-OX</b> <b>696-OX</b>		<b>4017-AP</b>		<b>4129-FP</b>
<b>1.6 HDi 90 68-69 kW (92-94 PS)</b> 9HJ (DV6DTEDE), 9HP (DV6DTEDE)	07.10→	Euro 6 Euro 4 + 5	<b>4873-OX</b> <b>696-OX</b>		<b>4561-AP</b>		<b>4669-FP</b> <b>4285-AC</b> <b>4805-ACC</b> <b>4286-ACC</b>
<b>1.6 HDi 90 4x4 66 kW (90 PS)</b> 9HF (DV6DTEDE)	02.12→ 12.14	Euro 6	<b>4873-OX</b>				<b>4129-FP</b> <b>4669-FP</b>
<b>1.6 VTi 120 88 kW (120 PS)</b> 5FS (EP6C)	11.09→		<b>695-OX</b>		<b>4452-AP</b>		<b>4285-AC</b> <b>4805-ACC</b> <b>4286-ACC</b>
<b>1.6 VTi 95 72 kW (98 PS)</b> 5FK (EP6CB)	07.10→		<b>695-OX</b>		<b>4452-AP</b>		
<b>BX (XB- )</b>							
<b>1.6 83-85 kW (113-116 PS)</b> B6D, B6E	01.87→ 01.92		<b>386-OS</b>		<b>190-AP</b>	(AL)	<b>080-FP</b>
<b>1.8 D 44 kW (60 PS)</b> 161 (XUD7)	10.85→ 09.93		<b>386-OS</b>	04.87→	<b>190-AP</b>	CAV, →06.92 07.92→	<b>031-FC</b> <b>262-FC</b>
<b>1.9 90-92 kW (122-125 PS)</b> D6A (XU9J2)	10.85→ 06.94				<b>190-AP</b>		
<b>1.9 19 D 4x4 50-53 kW (68-72 PS)</b> D9B (XUD9A/U)	03.87→ 02.93				<b>190-AP</b>		<b>031-FC</b> <b>262-FC</b>
<b>1.9 All-wheel Drive 92 kW (125 PS)</b> D6U	02.92→ 06.94				<b>190-AP</b>		
<b>11 40-44 kW (54-60 PS)</b> H1A	10.86→ 06.92		<b>386-OS</b>			(AL)	<b>080-FP</b>
<b>14 55-59 kW (75-80 PS)</b> KDY (TU3M), KDZ (TU3M/Z)	01.89→ 02.93		<b>386-OS</b>			(AL)	<b>080-FP</b>
<b>14 47-55 kW (64-75 PS)</b> K1H (TU3A)	01.89→ 12.89		<b>386-OS</b>				<b>074-FP</b>
<b>14 E 45 kW (61 PS)</b> 150A	10.82→ 06.88		<b>386-OS</b>				<b>074-FP</b>
<b>14 E 51-53 kW (69-72 PS)</b> 150C, K1G	04.83→ 07.89		<b>386-OS</b>				<b>074-FP</b>
<b>14 E 52-53 kW (71-72 PS)</b> 150C	04.83→ 02.93		<b>386-OS</b>				<b>074-FP</b>











  					
<b>BX (XB- )</b>					
<b>14 E</b> 49-52 kW (67-72 PS) 150F	09.85→ 02.93	<b>386-OS</b>			<b>074-FP</b>
<b>14 E</b> 55-59 kW (75-80 PS) 150B (XY8)	10.85→ 05.89	<b>386-OS</b>		(AL)	<b>080-FP</b>
<b>15</b> 53-59 kW (72-80 PS) B1E (XU51C)	10.87→ 05.92	<b>386-OS</b>		<b>190-AP</b>	<b>074-FP</b>
<b>16</b> 66-70 kW (90-95 PS) 171A, 171B, 171C	10.82→ 06.88	<b>386-OS</b>	07.87→	<b>190-AP</b>	<b>074-FP</b>
<b>16</b> 65-85 kW (88-116 PS) XU52C	10.82→ 12.92	<b>386-OS</b>		<b>190-AP</b>	(AL) <b>080-FP</b>
<b>16</b> 64 kW (87 PS) 171D	07.85→ 02.93	<b>386-OS</b>	07.87→	<b>190-AP</b>	<b>074-FP</b>
<b>16</b> 76 kW (103 PS) 180Z	03.86→ 02.93	<b>386-OS</b>		<b>190-AP</b>	(AL) <b>080-FP</b>
<b>16</b> 53-59 kW (72-80 PS) B1E (XU51C)	01.87→ 02.93	<b>386-OS</b>		<b>190-AP</b>	<b>074-FP</b>
<b>16</b> 58-59 kW (79-80 PS) B1A (XU51C/K)	09.87→ 02.93	<b>386-OS</b>		<b>190-AP</b>	<b>074-FP</b>
<b>16</b> 55 kW (75 PS) BAY (XU5CP), BAZ (XU5CP)	09.88→ 02.93	<b>386-OS</b>		<b>190-AP</b>	(AL) <b>080-FP</b>
<b>16 E</b> 65-66 kW (88-90 PS) BDY (XU5M), BDZ (XU5M)	05.89→ 02.93	<b>386-OS</b>		<b>190-AP</b>	(AL) <b>080-FP</b>
<b>19</b> 78-79 kW (107-108 PS) D2E	09.84→ 01.92				(AL) <b>080-FP</b>
<b>19</b> 75-77 kW (102-105 PS) 159A	07.86→ 05.89	<b>386-OS</b>	07.87→	<b>190-AP</b>	<b>074-FP</b>
<b>19</b> 75-77 kW (102-105 PS) D2A (XU92C)	07.86→ 05.89	<b>386-OS</b>	07.87→	<b>190-AP</b>	<b>074-FP</b>
<b>19</b> 70 kW (95 PS) D2C (XU92C)	09.86→ 11.89	<b>386-OS</b>	07.87→	<b>190-AP</b>	<b>074-FP</b>
<b>19</b> 75-77 kW (102-105 PS) D2A (XU92C)	01.87→ 01.92			<b>190-AP</b>	
<b>19 D</b> 47-50 kW (64-68 PS) 162 (XUD9), D9A (XUD9), DJZ (XUD9A)	09.83→ 09.93	<b>386-OS</b>	07.87→	<b>190-AP</b>	CAV, →06.92 07.92→ <b>031-FC</b> <b>262-FC</b>
<b>19 D</b> 50-53 kW (68-72 PS) D9B (XUD9A/U)	03.87→ 02.93	<b>386-OS</b>		<b>190-AP</b>	CAV, →06.92 07.92→ <b>031-FC</b> <b>262-FC</b>
<b>19 D</b> 50-53 kW (68-72 PS) D9B (XUD9A/U)	03.92→ 10.93	<b>386-OS</b>		<b>190-AP</b>	CAV, →06.92 07.92→ <b>031-FC</b> <b>262-FC</b>
<b>19 E</b> 80 kW (109 PS) DDZ (XU9M)	06.88→ 02.93	<b>386-OS</b>		<b>190-AP</b>	(AL) <b>080-FP</b>
<b>19 E 4x4</b> 80 kW (109 PS) D2F	04.89→ 02.93	<b>386-OS</b>		<b>190-AP</b>	<b>074-FP</b>
<b>19 GTi</b> 90-92 kW (122-125 PS) D6A (XU9J2)	10.84→ 06.94			<b>190-AP</b>	
<b>19 GTi</b> 90-92 kW (122-125 PS) D6A (XU9J2)	07.86→ 02.93	<b>386-OS</b>		<b>190-AP</b>	(AL) <b>080-FP</b>
<b>19 GTi</b> 88 kW (120 PS) DKZ (XU9JA)	06.88→ 02.93	<b>386-OS</b>		<b>190-AP</b>	(AL) <b>080-FP</b>
<b>19 GTi 16V</b> 116 kW (158 PS) D6C (XU9J4)	09.87→ 12.88	<b>386-OS</b>		<b>190-AP</b>	(AL) <b>080-FP</b>
<b>19 GTi 16V</b> 108-110 kW (147-150 PS) DFW (XU9J4)	03.88→ 02.93	<b>386-OS</b>		<b>190-AP</b>	(AL) <b>080-FP</b>
<b>19 GTi 4x4</b> 88 kW (120 PS) DKZ (XU9JA)	06.88→ 02.93	<b>386-OS</b>		<b>190-AP</b>	(AL) <b>080-FP</b>
<b>TRD Turbo</b> 66 kW (90 PS) A8A (XUD7TE), AJZ (XUD7TE)	03.88→ 02.93	<b>386-OS</b>		<b>190-AP</b>	CAV, →06.92 07.92→ <b>031-FC</b> <b>262-FC</b>

**C**

**BX Break (XB- )**

<b>1.4</b> 52-53 kW (71-72 PS) 150C	01.87→ 01.92		<b>386-OS</b>				<b>074-FP</b>	
<b>1.6</b> 83-85 kW (113-116 PS) B6D, B6E	01.87→ 01.92		<b>386-OS</b>		<b>190-AP</b>	(AL)	<b>080-FP</b>	
<b>1.9 D</b> 50-52 kW (68-71 PS) D9B (XUD9A/L)	01.87→ 01.92		<b>386-OS</b>		<b>190-AP</b>	CAV, →06.92	<b>031-FC</b>	
<b>1.9 DT TXD</b> 66 kW (90 PS) D9BT	02.92→ 12.94		<b>386-OS</b>		<b>190-AP</b>	CAV, →06.92 07.92→	<b>031-FC</b> <b>262-FC</b>	
<b>1.9 Tzi</b> 90-92 kW (122-125 PS) D6A (XU9J2)	02.92→ 12.94		<b>386-OS</b>		<b>190-AP</b>	(AL)	<b>080-FP</b>	
<b>14</b> 52-53 kW (71-72 PS) 150C	01.86→ 02.93		<b>386-OS</b>				<b>074-FP</b>	
<b>14</b> 55-58 kW (75-79 PS) KDY (TU3M)	01.89→ 02.93		<b>386-OS</b>			(AL)	<b>080-FP</b>	
<b>14</b> 47-55 kW (64-75 PS) K1H (TU3A)	01.89→ 12.89		<b>386-OS</b>				<b>074-FP</b>	
<b>15</b> 53-59 kW (72-80 PS) B1E (XU51C)	10.87→ 05.92		<b>386-OS</b>		<b>190-AP</b>		<b>074-FP</b>	
<b>16</b> 66-68 kW (90-92 PS) 171C	04.83→ 01.92		<b>386-OS</b>	07.87→	<b>190-AP</b>		<b>074-FP</b>	
<b>16</b> 66-70 kW (90-95 PS) 171A, 171B, 171C	06.85→ 06.88		<b>386-OS</b>	07.87→	<b>190-AP</b>		<b>074-FP</b>	
<b>16</b> 64 kW (87 PS) 171D	07.85→ 12.94		<b>386-OS</b>	07.87→	<b>190-AP</b>		<b>074-FP</b>	
<b>16</b> 76 kW (103 PS) 180Z	03.86→ 12.94		<b>386-OS</b>		<b>190-AP</b>	(AL)	<b>080-FP</b>	
<b>16</b> 53-59 kW (72-80 PS) B1E (XU51C)	09.88→ 12.94		<b>386-OS</b>		<b>190-AP</b>		<b>074-FP</b>	
<b>16</b> 55 kW (75 PS) BAY (XU5CP), BAZ (XU5CP)	09.88→ 12.94		<b>386-OS</b>		<b>190-AP</b>	(AL)	<b>080-FP</b>	
<b>16</b> 65-66 kW (88-90 PS) BDY (XU5M), BDZ (XU5M)	05.89→ 12.94		<b>386-OS</b>		<b>190-AP</b>	(AL)	<b>080-FP</b>	
<b>18 D</b> 43-44 kW (58-60 PS) 161A (XUD7)	10.85→ 09.93		<b>386-OS</b>	04.87→	<b>190-AP</b>	CAV, →06.92 07.92→	<b>031-FC</b> <b>262-FC</b>	
<b>19</b> 75-77 kW (102-105 PS) D2A (XU92C)	07.86→ 12.94		<b>386-OS</b>	07.87→	<b>190-AP</b>		<b>074-FP</b>	
<b>19</b> 90-92 kW (122-125 PS) D6A (XU9J2)	07.86→ 01.92		<b>386-OS</b>		<b>190-AP</b>	(AL)	<b>080-FP</b>	
<b>19</b> 78-79 kW (107-108 PS) D2E	01.87→ 01.92					(AL)	<b>080-FP</b>	
<b>19</b> 75-77 kW (102-105 PS) D2A (XU92C)	01.87→ 01.92				<b>190-AP</b>			
<b>19</b> 70 kW (95 PS) D2C (XU92C)	12.87→ 12.89		<b>386-OS</b>		<b>190-AP</b>		<b>074-FP</b>	
<b>19</b> 88 kW (120 PS) DKZ (XU9JA)	06.88→ 12.94		<b>386-OS</b>		<b>190-AP</b>	(AL)	<b>080-FP</b>	
<b>19</b> 80 kW (109 PS) DDZ (XU9M)	06.88→ 12.94		<b>386-OS</b>		<b>190-AP</b>	(AL)	<b>080-FP</b>	
<b>19 4x4</b> 78-79 kW (107-108 PS) D2E	06.89→ 05.91		<b>386-OS</b>		<b>190-AP</b>		<b>074-FP</b>	
<b>19 4x4</b> 80 kW (109 PS) DDZ (XU9M)	10.90→ 05.91		<b>386-OS</b>		<b>190-AP</b>	(AL)	<b>080-FP</b>	
<b>19 Cat (AZE151)</b> 75 kW (102 PS) DFZ (XU9J1)	07.86→ 12.94		<b>386-OS</b>		<b>190-AP</b>	(AL)	<b>080-FP</b>	
<b>19 D</b> 47-50 kW (64-68 PS) 162 (XUD9), D9A (XUD9), DJZ (XUD9A)	09.83→ 11.94		<b>386-OS</b>	07.87→	<b>190-AP</b>	CAV, →06.92 07.92→	<b>031-FC</b> <b>262-FC</b>	

								
<b>BX Break (XB_)</b>								
<b>19 D</b> 50-53 kW (68-72 PS) D9B (XUD9A/U)	03.87→ 12.94				<b>386-OS</b>	<b>190-AP</b>	CAV, →06.92 07.92→	<b>031-FC</b> <b>262-FC</b>
<b>TRD Turbo</b> 66 kW (90 PS) A8A (XUD7TE), AJZ (XUD7TE)	03.88→ 12.94				<b>386-OS</b>	<b>190-AP</b>	CAV, →06.92 07.92→	<b>031-FC</b> <b>262-FC</b>
<b>C-CROSSER (VU_, VV_)</b>								
<b>2.0</b> 108-118 kW (147-160 PS) 4B11	11.10→					<b>4496-AP</b>		<b>4219-AC</b>
<b>2.0 All-wheel Drive</b> 108-118 kW (147-160 PS) 4B11	11.10→					<b>4496-AP</b>		<b>4219-AC</b>
<b>2.2 HDi</b> 115 kW (156 PS) 4HK (DW12ME5), 4HN (DW12MTED4)	02.07→				<b>695-OX</b>	<b>4496-AP</b>	→06.08	<b>4740-FP</b> <b>4219-AC</b> <b>4543-ACC</b>
<b>2.4 16V</b> 125 kW (170 PS) SFZ (4B12 MMC)	08.08→				<b>109-OS</b> <b>109/3-OS</b>	<b>4496-AP</b>		<b>4219-AC</b> <b>4543-ACC</b>
<b>C-ELYSEE (DD_)</b>								
<b>1.5 BlueHDi 100</b> 73-75 kW (99-102 PS) YHY (DV5RD)	05.18→							<b>4971-FX</b>
<b>1.6 BlueHDi 100</b> 73-75 kW (99-102 PS) BHY (DV6FD)	11.14→	Euro 6			<b>4873-OX</b>			<b>4705-FX</b>
<b>1.6 HDi 92</b> 68-69 kW (92-94 PS) 9HJ (DV6DTEDM), 9HP (DV6DTED)	11.12→	Euro 6			<b>4873-OX</b>	<b>4561-AP</b>		
<b>1.6 VTi 115</b> 85 kW (116 PS) NFP (EC5)	11.12→				<b>695-OX</b>	<b>4016-AP</b>		
<b>C1 (PM_, PN_)</b>								
<b>1.0</b> 50-53 kW (68-72 PS) CFA (384F), CFB (1KR)	06.05→ 09.14				<b>4443-OS</b>	<b>4325-AP</b>		
<b>1.4 HDi</b> 40 kW (54 PS) 8HT (DV4TD)	06.05→ 09.14	Euro 4 + 5			<b>696-OX</b>	<b>4012-AP</b>		<b>4015-FP</b>
<b>C1 II (PA_, PS_)</b>								
<b>1.0 VTi 68</b> 50-53 kW (68-72 PS) CFB (1KR)	04.14→					<b>4732-AP</b>		<b>4731-AC</b>
<b>1.0 VTi 72</b> 50-53 kW (68-72 PS) CFB (1KR)	06.18→					<b>4732-AP</b>		
<b>1.2 VTi 82</b> 60-66 kW (82-90 PS) HMT (EB2D), HMZ (EB2), HMZ (EB2F)	04.14→					<b>4691-AP</b>		<b>4731-AC</b>
<b>C15 Estate</b>								
<b>1.1</b> 40-44 kW (55-60 PS) HDZ (TU1M)	08.88→ 07.96				<b>386-OS</b>		(AL)	<b>080-FP</b>
<b>1.1</b> 40-44 kW (55-60 PS) HDZ (TU1M)	10.88→ 10.92				<b>386-OS</b>		(AL)	<b>080-FP</b>
<b>1.4</b> 40-55 kW (54-75 PS) KAZ	05.87→ 09.92				<b>386-OS</b>			<b>074-FP</b>
<b>1.4</b> 44 kW (60 PS) 150D (XY7)	05.87→ 10.92				<b>386-OS</b>			<b>074-FP</b>
<b>1.4</b> 55-58 kW (75-79 PS) KDY (TU3M)	05.91→ 07.96				<b>386-OS</b>			<b>074-FP</b>
<b>1.8 D</b> 43-44 kW (58-60 PS) 161A (XUD7)	04.87→ 08.00				<b>386-OS</b>		CAV, →06.92 07.92→	<b>031-FC</b> <b>262-FC</b>
<b>C2 (JM_)</b>								
<b>1.1</b> 44 kW (60 PS) HFX (TU1JP)	09.03→ 06.08	→mot. 4413114 4413115→			<b>558-OX</b> <b>695-OX</b>	<b>4016-AP</b>		<b>523-FP</b> <b>623-FP</b> (15) <b>761-AC</b> <b>792-ACC</b>

**C**

**C**

<b>C2 (JM_)</b>								
1.1 44 kW (60 PS) HFX (TU1A)	07.08→ 09.12		<b>695-OX</b>	<b>4016-AP</b>		(P)	<b>523-FP</b>	(15) <b>761-AC</b>
		→mot. 4413114	<b>558-OX</b>		<b>623-FP</b>		<b>792-ACC</b>	
1.4 54-60 kW (73-82 PS) KFV (TU3JP)	09.03→ 12.09	→mot. 4717577	<b>558-OX</b>	<b>4016-AP</b>		(P)	<b>523-FP</b>	(15) <b>761-AC</b>
		4717578→	<b>695-OX</b>		<b>623-FP</b>		<b>792-ACC</b>	
1.4 54-59 kW (73-80 PS) KFV (TU3A)	09.03→ 12.09		<b>695-OX</b>	<b>4016-AP</b>		(P)	<b>523-FP</b>	(15) <b>761-AC</b>
		→mot. 4717577	<b>558-OX</b>		<b>623-FP</b>		<b>792-ACC</b>	
1.4 54-60 kW (73-82 PS) KFV (TU3JP)	10.06→ 12.09	→mot. 4717577	<b>558-OX</b>	<b>4016-AP</b>		(P)	<b>523-FP</b>	(15) <b>761-AC</b>
		4717578→	<b>695-OX</b>		<b>623-FP</b>		<b>792-ACC</b>	
1.4 <b>16V</b> 65 kW (88 PS) KFU (ET3J4)	04.05→ 12.09		<b>695-OX</b>	<b>4016-AP</b>				
1.4 <b>HdI</b> 50-55 kW (68-75 PS) 8HX (DV4TD), 8HZ (DV4TD)	07.03→ 12.09	Euro 4 + 5	<b>696-OX</b>	<b>4012-AP</b>			<b>4015-FP</b>	(15) <b>761-AC</b>
						<b>792-ACC</b>		
1.4 <b>HdI</b> 50-55 kW (68-75 PS) 8HX (DV4TD)	09.03→ 04.05			<b>4012-AP</b>				
1.6 80-90 kW (109-122 PS) NFU (TU5JP4)	07.03→ 10.10	→05.04	<b>558-OX</b>	<b>4016-AP</b>		(P)	<b>523-FP</b>	(15) <b>761-AC</b>
		06.04→	<b>695-OX</b>		<b>623-FP</b>		<b>792-ACC</b>	
1.6 80-90 kW (109-122 PS) NFU (TU5JP4)	01.08→ 09.17		<b>695-OX</b>					
1.6 <b>HdI</b> 80 kW (109 PS) 9HZ (DV6TED4)	09.05→ 12.09	Euro 4 + 5	<b>696-OX</b>	<b>4017-AP</b>			<b>4129-FP</b>	<b>761-AC</b>
						<b>792-ACC</b>		
1.6 <b>VTS</b> 90 kW (122 PS) NFS (TU5JP4S)	10.04→ 12.09		<b>558-OX</b>	<b>4016-AP</b>		(P)	<b>523-FP</b>	(15) <b>761-AC</b>
			<b>695-OX</b>		<b>623-FP</b>		<b>792-ACC</b>	
<b>C3 AIRCROSS II (2R_, 2C_)</b>								
1.5 <b>BlueHdI</b> 100 (2CYHYJ) 73-75 kW (99-102 PS) YHY (DV5RD)	08.18→						<b>4971-FX</b>	
1.5 <b>BlueHdI</b> 100 (2CYHYJ) 73-75 kW (99-102 PS) YHY (DV5RD)	08.18→						<b>4971-FX</b>	
1.5 <b>BlueHdI</b> 120 (2CYHXX) 88 kW (120 PS) YHX (DV5RC)	08.18→						<b>4971-FX</b>	
1.6 <b>BlueHdI</b> 100 (2CBHYB) 73-75 kW (99-102 PS) BHY (DV6FD)	07.17→	Euro 6	<b>4873-OX</b>				<b>4705-FX</b>	
1.6 <b>BlueHdI</b> 115 (2CBHXH) 85 kW (115 PS) BHX (DV6FC)	06.17→	Euro 6	<b>4873-OX</b>				<b>4705-FX</b>	
1.6 <b>BlueHdI</b> 120 (2CBHZH) 88 kW (120 PS) BHZ (DV6FC)	07.17→	Euro 6	<b>4873-OX</b>				<b>4705-FX</b>	
<b>C3 I (FC_, FN_)</b>								
1.1 <b>LPG</b> 44 kW (60 PS) HFX (TU1A)	06.06→ 12.09		<b>695-OX</b>					
1.1 i 44 kW (60 PS) HFX (TU1JP)	02.02→	→mot. 4413114	<b>558-OX</b>	<b>4016-AP</b>		(P)	<b>523-FP</b>	<b>761-AC</b>
		4413115→	<b>695-OX</b>		<b>623-FP</b>		<b>792-ACC</b>	
1.1 i 44 kW (60 PS) HFX (TU1A)	02.02→		<b>695-OX</b>	<b>4016-AP</b>		(P)	<b>523-FP</b>	<b>761-AC</b>
		→mot. 4413114	<b>558-OX</b>		<b>623-FP</b>		<b>792-ACC</b>	
1.4 54-59 kW (73-80 PS) KFV (TU3A)	12.05→ 07.12		<b>695-OX</b>	<b>4016-AP</b>				
1.4 <b>16V</b> 65 kW (88 PS) KFU (ET3J4)	12.03→	→mot.4717577	<b>558-OX</b>	<b>4016-AP</b>		(P)	<b>523-FP</b>	<b>761-AC</b>
		717578→	<b>695-OX</b>		<b>623-FP</b>		<b>792-ACC</b>	
1.4 <b>16V HdI</b> 66 kW (90 PS) 8HY (DV4TED4)	02.02→	Euro 4 + 5	<b>696-OX</b>	<b>4017-AP</b>			<b>4129-FP</b>	<b>761-AC</b>
								<b>792-ACC</b>

**C**

<b>C3 I (FC_, FN_)</b>							
<b>1.4 BiFuel</b> 54-60 kW (73-82 PS) KFV (TU3JP)	09.08→ 12.09	4717578→	<b>695-OX</b>		<b>4016-AP</b>		
<b>1.4 Flex</b> 54-60 kW (73-82 PS) KFV (TU3JP)	12.05→ 07.12		<b>695-OX</b>		<b>4016-AP</b>		
<b>1.4 HDi</b> 50-55 kW (68-75 PS) 8HX (DV4TD), 8HZ (DV4TD)	02.02→	Euro 4 + 5	<b>696-OX</b>		<b>4012-AP</b>	<b>4015-FP</b>	<b>761-AC</b> <b>792-ACC</b>
<b>1.4 HDi</b> 50-52 kW (68-71 PS) 8HZ (DV4TD)	07.03→ 02.11	Euro 4 + 5	<b>696-OX</b>		<b>4012-AP</b>	<b>4015-FP</b>	<b>761-AC</b> <b>792-ACC</b>
<b>1.4 HDi</b> 50-55 kW (68-75 PS) 8HX (DV4TD)	05.05→	Euro 4 + 5	<b>696-OX</b>		<b>4012-AP</b>	<b>4015-FP</b>	<b>761-AC</b> <b>792-ACC</b>
<b>1.4 i</b> 54-60 kW (73-82 PS) KFV (TU3JP)	02.02→ 11.10	→mot. 4717577 06.04→ 4717578→	<b>558-OX</b> <b>695-OX</b>		<b>4016-AP</b>	(P) <b>523-FP</b> <b>623-FP</b>	<b>761-AC</b> <b>792-ACC</b>
<b>1.4 i</b> 54-59 kW (73-80 PS) KFV (TU3A)	02.02→ 11.10	→mot. 4717577	<b>695-OX</b> <b>558-OX</b>		<b>4016-AP</b>	(P) <b>523-FP</b> <b>623-FP</b>	<b>761-AC</b> <b>792-ACC</b>
<b>1.4 i Bivalent</b> 54-60 kW (73-82 PS) KFV (TU3JP)	02.02→	→mot. 4717577 4717578→	<b>558-OX</b> <b>695-OX</b>		<b>4016-AP</b>	(P) <b>523-FP</b> <b>623-FP</b>	<b>761-AC</b> <b>792-ACC</b>
<b>1.4 i Bivalent</b>	01.08→ 12.09				<b>4016-AP</b>		
<b>1.6 16V</b> 80-90 kW (109-122 PS) NFU (TU5JP4)	02.02→ 08.10	→05.04 06.04→	<b>558-OX</b> <b>695-OX</b>		<b>4016-AP</b>	(P) <b>523-FP</b> <b>623-FP</b>	<b>761-AC</b> <b>792-ACC</b>
<b>1.6 16V</b> 80-90 kW (109-122 PS) NFU (TU5JP4)	05.03→ 09.05	→05.04 06.04→	<b>558-OX</b> <b>695-OX</b>		<b>4016-AP</b>	(P) <b>523-FP</b> <b>623-FP</b>	<b>761-AC</b> <b>792-ACC</b>
<b>1.6 16V HDi</b> 80 kW (109 PS) 9HZ (DV6TED4)	09.05→	Euro 4 + 5	<b>696-OX</b>		<b>4017-AP</b>	<b>4129-FP</b>	<b>761-AC</b> <b>792-ACC</b>
<b>1.6 16V HDi</b> 66-68 kW (90-92 PS) 9HX (DV6ATED4)	10.05→	Euro 4 + 5	<b>696-OX</b>		<b>4017-AP</b>	<b>4129-FP</b>	<b>761-AC</b> <b>792-ACC</b>
<b>1.6 Bioflex</b> 80-90 kW (109-122 PS) NFU (TU5JP4)	06.05→ 12.13		<b>695-OX</b>		<b>4016-AP</b>		
<b>C3 II (SC_)</b>							
<b>1.1 BiFuel</b> 44 kW (60 PS) HFX (TU1A)	11.10→		<b>695-OX</b>				
<b>1.1 i</b> 44 kW (60 PS) HFX (TU1A)	09.09→ 01.13		<b>695-OX</b>				<b>4201-AC</b>
<b>1.1 i</b> 44 kW (60 PS) HFV (TU1A)	09.09→ 01.13						<b>4201-AC</b>
<b>1.4</b> 53-54 kW (72-73 PS) K6E (TU3A), KFT (TU3AE5)	11.09→ 09.16		<b>695-OX</b>				
<b>1.4 HDi 70</b> 50-52 kW (68-71 PS) 8HZ (DV4TD)	11.09→	Euro 4 + 5	<b>696-OX</b>		<b>4561-AP</b>	<b>4015-FP</b>	<b>4201-AC</b>
<b>1.4 HDi 70</b> 50 kW (68 PS) 8HR (DV4C)	11.09→	Euro 4 + 5	<b>696-OX</b>		<b>4561-AP</b>	02.10→ <b>4015-FP</b> <b>4669-FP</b>	<b>4201-AC</b>
<b>1.4 LPG</b> 54 kW (73 PS) KFT (TU3A)	07.10→		<b>695-OX</b>				
<b>1.4 LPG</b> 70 kW (95 PS) 8FN (EP3)	06.13→		<b>695-OX</b>				
<b>1.4 VTi</b> 72 kW (98 PS) 8FR (EP3)	11.09→		<b>695-OX</b>		<b>4452-AP</b>		
<b>1.4 VTi 95</b> 70 kW (95 PS) 8FP (EP3C)	11.09→		<b>695-OX</b>		<b>4452-AP</b>		
<b>1.4i</b>	11.09→					(P) <b>523-FP</b> <b>623-FP</b>	<b>4201-AC</b>
					<b>4452-AP</b>	<b>523-FP</b>	<b>4201-AC</b>



**C3 II (SC\_)**

<b>1.5 Flex 68 kW (92 PS)</b> YFY (TU4M)	08.12→ 12.16			<b>4016-AP</b>			
<b>1.6 BlueHDi 100 73-75 kW (99-102 PS)</b> BHY (DV6FD)	07.14→	Euro 6	<b>4873-OX</b>			<b>4705-FX</b>	
<b>1.6 BlueHDi 75 55 kW (75 PS)</b> BHW (DV6FE)	04.15→	Euro 6	<b>4873-OX</b>			<b>4705-FX</b>	
<b>1.6 HDi 68-69 kW (92-94 PS)</b> 9HP (DV6DTED)	11.09→ 09.16	Euro 6 Euro 4 + 5	<b>4873-OX</b> <b>696-OX</b>	<b>4561-AP</b>		01.10→ <b>4669-FP</b>	<b>4201-AC</b>
<b>1.6 HDi 68 kW (92 PS)</b> 9HJ (DV6DTEDM)	11.09→ 09.16	Euro 6 Euro 4 + 5	<b>4873-OX</b> <b>696-OX</b>	<b>4561-AP</b>		<b>4129-FP</b>	<b>4201-AC</b>
<b>1.6 HDi 110 82-84 kW (111-114 PS)</b> 9HR (DV6C)	11.09→	Euro 6 Euro 4 + 5	<b>4873-OX</b> <b>696-OX</b>	<b>4561-AP</b>		<b>4129-FP</b>	<b>4201-AC</b>
<b>1.6 HDi 115 84 kW (114 PS)</b> 9HD (DV6C)	09.12→	Euro 6	<b>4873-OX</b>				
<b>1.6 HDi 90 66-68 kW (90-92 PS)</b> 9HX (DV6ATED4)	11.09→	Euro 6 Euro 4 + 5	<b>4873-OX</b> <b>696-OX</b>	<b>4017-AP</b>		<b>4129-FP</b>	<b>761-AC</b> <b>792-ACC</b>
<b>1.6 VTi 120 88 kW (120 PS)</b> 5FS (EP6C)	11.09→		<b>695-OX</b>	<b>4452-AP</b>			
<b>1.6 VTi 120 Flex 85-90 kW</b> (116-122 PS) EC5	01.12→ 09.16			<b>4016-AP</b>			

**C3 III (SX)**

<b>1.5 BlueHDi 100 73-75 kW (99-102 PS)</b> YHY (DV5RD)	05.18→					<b>4971-FX</b>	
<b>1.6 BlueHDi 100 73-75 kW (99-102 PS)</b> BHY (DV6FD)	07.16→	Euro 6	<b>4873-OX</b>			<b>4705-FX</b>	
<b>1.6 BlueHDi 75 55 kW (75 PS)</b> BHW (DV6FE)	07.16→	Euro 6	<b>4873-OX</b>			<b>4705-FX</b>	
<b>1.6 HDi 90 66 kW (90 PS)</b> 9HJ (DV6DM)	09.16→	Euro 6	<b>4873-OX</b>				
<b>1.6 VTi (SXNFPT) 85 kW (116 PS)</b> NFP (EC5)	02.17→			<b>4016-AP</b>			

**C3 PICASSO (SH\_)**

<b>1.4 VTi 95 70 kW (95 PS)</b> 8FN (EP3), 8FP (EP3C), 8FS (EP3)	02.09→		<b>695-OX</b>	<b>4452-AP</b>			<b>761-AC</b> <b>792-ACC</b>
<b>1.4 VTi 95 LPG 70 kW (95 PS)</b> 8FN (EP3)	01.12→		<b>695-OX</b>	<b>4452-AP</b>			
<b>1.5 Flex 68 kW (92 PS)</b> YFY (TU4M)	05.14→ 12.16			<b>4016-AP</b>			
<b>1.6 80-90 kW (109-122 PS)</b> NFU (TU5JP4), NFX (TU5JP4)	04.11→ 06.13		<b>695-OX</b>				
<b>1.6 BlueHDi 100 73-75 kW (99-102 PS)</b> BHY (DV6FD)	01.15→	Euro 6	<b>4873-OX</b>			<b>4705-FX</b>	
<b>1.6 Flex 80-88 kW (109-120 PS)</b> NFX (TU5JP4)	05.11→ 06.12		<b>695-OX</b>	<b>4016-AP</b>			
<b>1.6 Flex 85-90 kW (116-122 PS)</b> EC5	07.11→ 12.16			<b>4016-AP</b>			
<b>1.6 HDi 90 68-69 kW (92-94 PS)</b> 9HP (DV6DTED)	07.10→	Euro 4 + 5	<b>696-OX</b>	<b>4561-AP</b>		<b>4669-FP</b>	<b>761-AC</b> <b>792-ACC</b>
<b>1.6 HDi 80 kW (109 PS)</b> 9HZ (DV6TED4)	02.09→			<b>4017-AP</b>			
<b>1.6 HDi 66-68 kW (90-92 PS)</b> 9HX (DV6ATED4)	02.09→			<b>4017-AP</b>			
<b>1.6 HDi 110 82-84 kW (111-114 PS)</b> 9HR (DV6C)	05.10→	Euro 4 + 5	<b>696-OX</b>	<b>4561-AP</b>		<b>4669-FP</b>	<b>761-AC</b> <b>792-ACC</b>

								
<b>C3 PICASSO (SH_)</b>								
<b>1.6 VTi 84 kW (114 PS)</b> 5FP (EP6)				07.09→	<b>695-OX</b>	<b>4452-AP</b>		
<b>1.6 VTi 120 88 kW (120 PS)</b> 5FS (EP6C), 5FW (EP6)				02.09→	<b>695-OX</b>	<b>4452-AP</b>		<b>761-AC</b> <b>792-ACC</b>
<b>C3 Pluriel (HB_)</b>								
<b>1.4 54-60 kW (73-82 PS)</b> KFV (TU3JP)				05.03→	→mot. 4717577 <b>558-OX</b>	<b>4016-AP</b>		<b>761-AC</b>
				06.04→ 4717578→	<b>695-OX</b>		(P) <b>523-FP</b> <b>623-FP</b>	<b>792-ACC</b>
<b>1.4 54-59 kW (73-80 PS)</b> KFV (TU3A)				05.03→	<b>695-OX</b>	<b>4016-AP</b>		<b>761-AC</b>
				→mot. 4717577	<b>558-OX</b>		(P) <b>523-FP</b> <b>623-FP</b>	<b>792-ACC</b>
<b>1.4 54-59 kW (73-80 PS)</b> KFV (TU3A)				07.03→	<b>695-OX</b>	<b>4016-AP</b>		
<b>1.4 HDi 50-55 kW (68-75 PS)</b> 8HX (DV4TD)				04.04→	Euro 4 + 5 <b>696-OX</b>	<b>4012-AP</b>	<b>4015-FP</b>	<b>761-AC</b> <b>792-ACC</b>
<b>1.6 80-90 kW (109-122 PS)</b> NFU (TU5JP4)				05.03→	→05.04 06.04→	<b>558-OX</b> <b>695-OX</b>		<b>761-AC</b>
							(P) <b>523-FP</b> <b>623-FP</b>	<b>792-ACC</b>
<b>C4 AIRCROSS</b>								
<b>1.5 Flex 68 kW (92 PS)</b> YFY (TU4M)				11.15→				<b>4219-AC</b>
<b>1.6 85-86 kW (116-117 PS)</b> 4A92, NKZ (4A92)				04.12→	<b>109-OS</b>	<b>4496-AP</b>		<b>4219-AC</b> <b>4543-ACC</b>
<b>1.6 Flex 80-88 kW (109-120 PS)</b> NFX (TU5JP4)				08.10→ 06.12				<b>4219-AC</b>
<b>1.6 Flex 80-90 kW (109-122 PS)</b> NFU (TU5JP4)				11.15→ 12.18		<b>4016-AP</b>		<b>4219-AC</b>
<b>1.6 HDi 115 84 kW (114 PS)</b> 9HD (DV6C)				04.12→	Euro 4 + 5 <b>696-OX</b>	<b>4561-AP</b>	<b>4669-FP</b>	<b>4219-AC</b> <b>4543-ACC</b>
<b>1.6 HDi 115 AWC 82-84 kW</b> (111-114 PS) 9HL (DV6C)				05.12→	Euro 4 + 5 <b>696-OX</b>	<b>4561-AP</b>	<b>4669-FP</b>	<b>4219-AC</b> <b>4543-ACC</b>
<b>1.8 HDi 150 85-110 kW (116-150 PS)</b> 4N13				04.12→	<b>109-OS</b>			<b>4219-AC</b> <b>4543-ACC</b>
<b>1.8 HDi 150 85-110 kW (116-150 PS)</b> 4N13				04.12→				<b>4219-AC</b>
<b>1.8 HDi 150 AWC 85-110 kW</b> (116-150 PS) 4N13				04.12→				<b>4219-AC</b>
<b>2.0 108-118 kW (147-160 PS)</b> 4B11				04.12→				<b>4219-AC</b>
<b>2.0 AWC 108-118 kW (147-160 PS)</b> 4B11				04.12→				<b>4219-AC</b>
<b>C4 CACTUS</b>								
<b>1.5 BlueHDi 100 73-75 kW (99-102 PS)</b> YHY (DV5RD)				06.18→			<b>4971-FX</b>	
<b>1.5 BlueHDi 100 73-75 kW (99-102 PS)</b> YHY (DV5RD)				06.18→			<b>4971-FX</b>	
<b>1.5 BlueHDi 120 88 kW (120 PS)</b> YHX (DV5RC)				09.18→			<b>4971-FX</b>	
<b>1.6 BlueHDi 100 73-75 kW (99-102 PS)</b> BHY (DV6FD)				09.14→	Euro 6 <b>4873-OX</b>		<b>4705-FX</b>	
<b>1.6 HDi 90 68-69 kW (92-94 PS)</b> 9HJ (DV6DTEDM), 9HP (DV6D), 9HP (DV6DTEd)				09.14→	Euro 4 + 5 <b>696-OX</b>	<b>4561-AP</b>	<b>4669-FP</b>	<b>761-AC</b> <b>792-ACC</b>

**C**

**C**

<b>C4 CACTUS</b>							
<b>1.6 THP 173 Flex</b> 121-127 kW (165-173 PS) 5GY (EP6FDTM)	01.19→		<b>695-OX</b>				
<b>THP 165</b> 121-127 kW (165-173 PS) 5GY (EP6FDTM)	01.19→		<b>695-OX</b>				
<b>C4 Coupe (LA_)</b>							
<b>1.4 16V</b> 65 kW (88 PS) KFU (ET3J4)	11.04→ 07.11		<b>695-OX</b>			(15)	<b>761-AC</b> <b>792-ACC</b>
<b>1.6 16V</b> 80-90 kW (109-122 PS) NFU (TU5JP4)	11.04→ 07.11		<b>695-OX</b>	<b>4097-AP</b>	04.06→ FG.-NR.Orga 10736→  (P), 04.06→ FG.-NR.Orga 10736→	(15)	<b>761-AC</b> <b>792-ACC</b>
<b>1.6 16V</b> 80-90 kW (109-122 PS) NFU (TU5JP4)	03.11→ 12.13		<b>695-OX</b>				
<b>1.6 HDi</b> 66-68 kW (90-92 PS) 9HX (DV6ATED4)	11.04→ 07.11	Euro 4 + 5	<b>696-OX</b>	<b>4017-AP</b>		(15)	<b>761-AC</b> <b>792-ACC</b>
<b>1.6 HDi</b> 80-85 kW (109-116 PS) 9HY (DV6TED4), 9HZ (DV6TED4)	11.04→ 07.11	Euro 4 + 5	<b>696-OX</b>	<b>4017-AP</b>		(15)	<b>761-AC</b> <b>792-ACC</b>
<b>1.6 THP</b> 103 kW (140 PS) 5FT (EP6DT)	06.08→ 07.11		<b>695-OX</b>				
<b>1.6 THP 150</b> 110 kW (150 PS) 5FX (EP6DT)	07.08→ 07.11		<b>695-OX</b>				
<b>1.6 VTi 120</b> 88 kW (120 PS) 5FW (EP6)	07.08→ 07.11		<b>695-OX</b>	<b>4452-AP</b>	FG.-NR.Orga 10736→  (P), FG.-NR.Orga 10736→	(15)	<b>761-AC</b> <b>792-ACC</b>
<b>2.0 16V</b> 88-105 kW (136-143 PS) RFN (EW10J4)	11.04→ 07.07		<b>386-OS</b>			(15)	<b>761-AC</b> <b>792-ACC</b>
<b>2.0 16V</b> 130 kW (177 PS) RFK (EW10J4S)	11.04→ 12.10		<b>386-OS</b>			(15)	<b>761-AC</b> <b>792-ACC</b>
<b>2.0 HDi</b> 100-101 kW (136-138 PS) RHR (DW10BTED4)	11.04→ 12.10		<b>695-OX</b>			(15)	<b>761-AC</b> <b>792-ACC</b>
<b>2.0 HDi</b> 100-103 kW (136-140 PS) RHF (DW10BTED4)	07.08→ 07.11		<b>695-OX</b>			(15)	<b>761-AC</b> <b>792-ACC</b>
<b>2.0 VTR</b> 103-111 kW (140-151 PS) RFJ (EW10A)	10.06→ 12.07		<b>386-OS</b>	<b>4115-AP</b>		(15)	<b>761-AC</b> <b>792-ACC</b>
<b>C4 GRAND PICASSO I (UA_)</b>							
<b>1.6 16V</b> 103 kW (140 PS) 5FT (EP6DT)	07.08→ 12.10		<b>695-OX</b>				
<b>1.6 16V</b> 110 kW (150 PS) 5FX (EP6DT)	10.08→ 08.13		<b>695-OX</b>				
<b>1.6 HDi</b> 80-85 kW (109-116 PS) 9HY (DV6TED4), 9HZ (DV6TED4)	10.06→ 06.11			<b>4017-AP</b>			
<b>1.6 THP 155</b> 115 kW (156 PS) 5FV (EP6CDT)	09.10→ 08.13		<b>695-OX</b>	<b>4665-AP</b>			
<b>1.6 VTi 120</b> 88 kW (120 PS) 5FW (EP6)	07.08→ 08.13			<b>4452-AP</b>			
<b>1.8 i 16V</b> 86-92 kW (117-125 PS) 6FY (EW7A)	10.06→ 12.10		<b>695-OX</b>	<b>4115-AP</b>			<b>4285-AC</b> <b>4286-ACC</b>
<b>1.8 i 16V CNG</b>	03.09→ 12.11			<b>4115-AP</b>			
<b>1.8 i 16V Flex</b> 86-92 kW (117-125 PS) 6FY (EW7A)	06.09→ 01.13			<b>4115-AP</b>			



							
<b>C4 GRAND PICASSO I (UA_)</b>							
<b>2.0 HDi 138</b> 100-101 kW (136-138 PS) RHJ (DW10BTED4), RHR (DW10BTED4)	10.06→ 12.13		<b>695-OX</b>				
<b>2.0 HDi 150</b> 110 kW (150 PS) RHE (DW10CTED4)	07.09→ 08.13		<b>695-OX</b>				<b>761-AC</b> <b>792-ACC</b>
<b>2.0 HDi 165</b> 120 kW (163 PS) RHH (DW10CTED4)	09.10→ 08.13		<b>695-OX</b>				<b>761-AC</b> <b>792-ACC</b>
<b>2.0 i 16V</b> 103-111 kW (140-151 PS) RFJ (EW10A)	10.06→ 08.13			<b>4115-AP</b>			
<b>2.0 i 16V</b> 103-111 kW (140-151 PS) RFJ (EW10A)	01.10→ 08.13			<b>4115-AP</b>			
<b>C4 GRAND PICASSO II (DA_, DE_)</b>							
<b>1.6 BlueHDi 100</b> 73-75 kW (99-102 PS) BHY (DV6FD)	01.15→	Euro 6	<b>4873-OX</b>			<b>4705-FX</b>	
<b>1.6 BlueHDi 120</b> 88 kW (120 PS) BHZ (DV6FC)	07.14→	Euro 6	<b>4873-OX</b>			<b>4705-FX</b>	
<b>1.6 HDi / BlueHDi 115</b> 85 kW (115 PS) BHX (DV6FC)	09.13→	Euro 6	<b>4873-OX</b>			<b>4705-FX</b>	
<b>1.6 THP 150</b> 110 kW (150 PS) 5FX (EP6DT)	09.14→		<b>695-OX</b>	<b>4665-AP</b>			
<b>1.6 THP 155</b> 115 kW (156 PS) 5FV (EP6CDT)	09.13→		<b>695-OX</b>	<b>4665-AP</b>			
<b>1.6 THP 165</b> 121 kW (165 PS) 5GZ (EP6FDT)	07.14→		<b>695-OX</b>	<b>4665-AP</b>			
<b>1.6 VTi 120</b> 88 kW (120 PS) 5FS (EP6C)	09.13→		<b>695-OX</b>	<b>4452-AP</b>			
<b>2.0 BlueHDi 135</b> 100 kW (136 PS) RHD (DW10CB)	09.13→		<b>695-OX</b>				
<b>2.0 BlueHDi 135</b> 100 kW (136 PS) AHV (DW10FD)	09.13→		<b>695-OX</b>			<b>4705-FX</b>	
<b>2.0 BlueHDi 150</b> 110 kW (150 PS) AHR (DW10FD), AHX (DW10FD)	06.13→					<b>4705-FX</b>	
<b>C4 I (LC_)</b>							
<b>1.4 16V</b> 65 kW (88 PS) KFU (ET3J4)	11.04→ 07.11		<b>695-OX</b>				(15) <b>761-AC</b> <b>792-ACC</b>
<b>1.6 16V</b> 80-90 kW (109-122 PS) NFU (TU5JP4)	11.04→ 07.11		<b>695-OX</b>	<b>4097-AP</b>	04.06→ FG.-NR.Orga 10736→  (P), 04.06→ FG.-NR.Orga 10736→	<b>523-FP</b>  <b>623-FP</b>	(15) <b>761-AC</b>  <b>792-ACC</b>
<b>1.6 16V Bio-Flex</b> 80-90 kW (109-122 PS) NFU (TU5JP4)	09.07→ 07.08		<b>695-OX</b>	<b>4097-AP</b>	FG.-NR.Orga 10736→  (P), FG.-NR.Orga 10736→	<b>523-FP</b>  <b>623-FP</b>	(15) <b>761-AC</b>  <b>792-ACC</b>
<b>1.6 Flex</b> 78-83 kW (106-113 PS) N6A (TU5JP4)	09.07→ 09.10		<b>695-OX</b>				
<b>1.6 HDi</b> 66-68 kW (90-92 PS) 9HX (DV6ATED4)	11.04→ 07.11	Euro 4 + 5	<b>696-OX</b>	<b>4017-AP</b>		<b>4129-FP</b>	(15) <b>761-AC</b> <b>792-ACC</b>
<b>1.6 HDi</b> 80-85 kW (109-116 PS) 9HY (DV6TED4), 9HZ (DV6TED4)	11.04→ 07.11	Euro 4 + 5	<b>696-OX</b>	<b>4017-AP</b>		<b>4129-FP</b>	(15) <b>761-AC</b> <b>792-ACC</b>
<b>1.6 HDi</b> 80-85 kW (109-116 PS) 9HY (DV6TED4)	07.06→ 07.11	Euro 4 + 5	<b>696-OX</b>	<b>4017-AP</b>		<b>4129-FP</b>	(15) <b>761-AC</b> <b>792-ACC</b>
<b>1.6 THP 140</b> 103 kW (140 PS) 5FT (EP6DT)	07.08→ 07.11		<b>695-OX</b>				
<b>1.6 THP 150</b> 110 kW (150 PS) 5FX (EP6DT)	07.08→ 07.11		<b>695-OX</b>				

**C**

**C**

<b>C4 I (LC_)</b>								
<b>1.6 VTi 120</b> 88 kW (120 PS) 5FW (EP6)	07.08→ 07.11		<b>695-OX</b>		<b>4452-AP</b>	FG.-NR.Orga 10736→  (P), FG.-NR.Orga 10736→	<b>523-FP</b>  <b>623-FP</b>	(15)  <b>761-AC</b>  <b>792-ACC</b>
<b>2.0 16V</b> 88-105 kW (136-143 PS) RFN (EW10J4)	11.04→ 07.07		<b>386-OS</b>			(P)	<b>523-FP</b> <b>623-FP</b>	(15)  <b>761-AC</b> <b>792-ACC</b>
<b>2.0 16V</b> 103-111 kW (140-151 PS) RFJ (EW10A)	11.04→ 07.11		<b>386-OS</b>		<b>4115-AP</b>	(P)	<b>523-FP</b> <b>623-FP</b>	(15)  <b>761-AC</b> <b>792-ACC</b>
<b>2.0 16V</b> 130 kW (177 PS) RFK (EW10J4S)	11.04→ 07.08		<b>386-OS</b>			(P)	<b>523-FP</b> <b>623-FP</b>	(15)  <b>761-AC</b> <b>792-ACC</b>
<b>2.0 16V</b> 103-111 kW (140-151 PS) RFJ (EW10A)	09.06→ 07.09				<b>4115-AP</b>			
<b>2.0 HDi</b> 100-101 kW (136-138 PS) RHR (DW10BTED4)	11.04→ 07.11		<b>695-OX</b>				<b>4018-FX</b>	(15)  <b>761-AC</b> <b>792-ACC</b>
<b>2.0 HDi</b> 100-103 kW (136-140 PS) RHF (DW10BTED4)	07.08→ 07.11		<b>695-OX</b>				<b>4018-FX</b>	(15)  <b>761-AC</b> <b>792-ACC</b>
<b>C4 I Saloon</b>								
<b>1.6</b> 80-90 kW (109-122 PS) NFU (TU5JP4)	03.11→		<b>695-OX</b>					
<b>1.6 16V</b> 80-90 kW (109-122 PS) NFU (TU5JP4)	07.06→ 07.11		<b>695-OX</b>		<b>4097-AP</b>	FG.-NR.Orga 10736→  (P), FG.-NR.Orga 10736→	<b>523-FP</b>  <b>623-FP</b>	(15)  <b>761-AC</b>  <b>792-ACC</b>
<b>1.6 HDi</b> 80-85 kW (109-116 PS) 9HY (DV6TED4), 9HZ (DV6TED4)	07.06→ 07.11				<b>4017-AP</b>			
<b>2.0 16V</b> 103-111 kW (140-151 PS) RFJ (EW10A)	07.06→ 07.11				<b>4115-AP</b>			
<b>2.0 Exclusive 16V</b> 103-111 kW (140-151 PS) RFJ (EW10A)	07.07→ 12.08				<b>4115-AP</b>			
<b>2.0 Flex</b> 103-111 kW (140-151 PS) RFJ (EW10A)	10.08→ 07.13				<b>4115-AP</b>			
<b>2.0 HDi</b> 100-103 kW (136-140 PS) RHF (DW10BTED4)	06.07→ 12.10		<b>695-OX</b>					
<b>C4 II (B7)</b>								
<b>1.4 VTi 95</b> 70 kW (95 PS) 8FP (EP3C)	11.09→		<b>695-OX</b>		<b>4452-AP</b>	(P)	<b>523-FP</b> <b>623-FP</b>	<b>761-AC</b> <b>792-ACC</b>
<b>1.6 BlueHDi 100</b> 73-75 kW (99-102 PS) BHY (DV6FD)	07.14→	Euro 6	<b>4873-OX</b>				<b>4705-FX</b>	
<b>1.6 BlueHDi 115</b> 85 kW (115 PS) BHX (DV6FC)	08.14→	Euro 6	<b>4873-OX</b>				<b>4705-FX</b>	
<b>1.6 BlueHDi 120</b> 88 kW (120 PS) BHZ (DV6FC)	02.15→	Euro 6	<b>4873-OX</b>				<b>4705-FX</b>	
<b>1.6 Flex</b> 78-83 kW (106-113 PS) N6A (TU5JP4)	02.09→ 12.15		<b>695-OX</b>		<b>4097-AP</b>			
<b>1.6 HDi 110</b> 82-84 kW (111-114 PS) 9HR (DV6C)	11.09→	Euro 6 Euro 4 + 5	<b>4873-OX</b> <b>696-OX</b>		<b>4561-AP</b>			<b>761-AC</b> <b>792-ACC</b>
<b>1.6 HDi 115</b> 84 kW (114 PS) 9HD (DV6C)	07.12→	Euro 6 Euro 4 + 5	<b>4873-OX</b> <b>696-OX</b>		<b>4561-AP</b>			<b>761-AC</b> <b>792-ACC</b>
<b>1.6 HDi 90</b> 68-69 kW (92-94 PS) 9HJ (DV6DTE DM), 9HP (DV6DTE D)	11.09→	Euro 6 Euro 4 + 5	<b>4873-OX</b> <b>696-OX</b>		<b>4561-AP</b>		<b>4669-FP</b>	<b>761-AC</b> <b>792-ACC</b>
<b>1.6 THP 155</b> 115 kW (156 PS) 5FV (EP6CDT)	11.09→ 12.16		<b>695-OX</b>		<b>4665-AP</b>			<b>761-AC</b> <b>792-ACC</b>



					
<b>C4 II (B7)</b>					
<b>1.6 VTi 120</b> 88 kW (120 PS) 5FS (EP6C)	11.09→ 12.16	<b>695-OX</b>	<b>4452-AP</b>	(P) <b>523-FP</b> <b>623-FP</b>	<b>761-AC</b> <b>792-ACC</b>
<b>1.6 VTi 120 LPG</b> 88 kW (120 PS) 5FS (EP6C)	09.11→	<b>695-OX</b>	<b>4452-AP</b>	(P) <b>523-FP</b> <b>623-FP</b>	<b>761-AC</b> <b>792-ACC</b>
<b>2.0 Flex</b>	02.09→ 07.13		<b>4115-AP</b>		
<b>2.0 HDi / BlueHDi 150</b> 110 kW (150 PS) AHR (DW10FD)	11.09→	<b>695-OX</b>		<b>4705-FX</b>	<b>761-AC</b> <b>792-ACC</b>
<b>2.0 HDi / BlueHDi 150</b> 110 kW (150 PS) RHE (DW10CTED4)	11.09→	<b>695-OX</b>			<b>761-AC</b> <b>792-ACC</b>
<b>2.0 HDi / BlueHDi 160</b> 120 kW (163 PS) RHH (DW10CTED4)	10.10→	<b>695-OX</b>			
<b>C4 II Saloon (NC_)</b>					
<b>1.6</b> 88 kW (120 PS) 5FS (EP6C)	01.13→	<b>695-OX</b>			
<b>1.6 Flex</b> 121-127 kW (165-173 PS) 5GY (EP6FDTM)	12.14→ 12.18	<b>695-OX</b>			
<b>1.6 THP</b> 110 kW (150 PS) 5FE (EP6CDTMD)	01.13→	<b>695-OX</b>			
<b>1.6 THP 165</b> 120-127 kW (163-173 PS) 5FM (EP6CDTM), 5GY (EP6FDTM)	08.13→	<b>695-OX</b>	<b>4016-AP</b>		
<b>2.0 Flex</b> 103-111 kW (140-151 PS) RFJ (EW10A)	09.13→ 12.16		<b>4115-AP</b>		
<b>C4 PICASSO</b>					
<b>1.6i THP 16V</b> 103-115 kW (140-156 PS) 5FR (EP6DT), 5FT (EP6DT), 5FV (EP6CDT), 5FX (EP6DT)	01.08→	<b>695-OX</b>	<b>4665-AP</b>		<b>4285-AC</b> <b>4286-ACC</b>
<b>C4 PICASSO I MPV (UD_)</b>					
<b>1.6 16V</b> 110 kW (150 PS) 5FX (EP6DT)	07.08→ 08.13	<b>695-OX</b>			
<b>1.6 HDi</b> 80-85 kW (109-116 PS) 9HY (DV6TED4), 9HZ (DV6TED4)	02.07→ 08.13	Euro 4 + 5 <b>696-OX</b>	<b>4017-AP</b>	<b>4129-FP</b>	<b>4285-AC</b> <b>4286-ACC</b>
<b>1.6 HDi 110</b> 82-84 kW (111-114 PS) 9HR (DV6C)	09.10→ 08.13	Euro 4 + 5 <b>696-OX</b>	<b>4561-AP</b>	<b>4669-FP</b>	<b>4285-AC</b> <b>761-AC</b> <b>4286-ACC</b> <b>792-ACC</b>
<b>1.6 THP 140</b> 103 kW (140 PS) 5FT (EP6DT)	07.08→ 08.13	<b>695-OX</b>			
<b>1.6 THP 155</b> 115 kW (156 PS) 5FV (EP6CDT)	09.10→ 08.13	<b>695-OX</b>	<b>4665-AP</b>		
<b>1.6 VTi 120</b> 88 kW (120 PS) 5FW (EP6)	07.08→ 08.13	<b>695-OX</b>	<b>4452-AP</b>		<b>4285-AC</b> <b>4286-ACC</b>
<b>1.8 Bifuel</b> 86-92 kW (117-125 PS) 6FY (EW7A)	01.09→ 10.12	<b>695-OX</b>	<b>4115-AP</b>		<b>4285-AC</b> <b>4286-ACC</b>
<b>1.8 i 16V</b> 86-92 kW (117-125 PS) 6FY (EW7A)	02.07→ 12.11	<b>695-OX</b>	<b>4115-AP</b>		<b>4285-AC</b> <b>4286-ACC</b>
<b>2.0 HDi 138</b> 100-101 kW (136-138 PS) RHJ (DW10BTED4), RHR (DW10BTED4)	10.06→ 08.13	<b>695-OX</b>		<b>4018-FX</b>	<b>4285-AC</b> <b>4286-ACC</b>
<b>2.0 HDi 150</b> 110 kW (150 PS) RHE (DW10CTED4)	07.09→ 08.13	<b>695-OX</b>			
<b>2.0 HDi 165</b> 120 kW (163 PS) RHH (DW10CTED4)	09.10→ 08.13	<b>695-OX</b>		<b>4484-FX</b>	<b>4285-AC</b> <b>4286-ACC</b>

**C**

**C**

<b>C4 PICASSO I MPV (UD_)</b>							
<b>2.0 i 16V</b> 103-111 kW (140-151 PS) RFJ (EW10A)	09.07→ 08.13		<b>695-OX</b>		<b>4115-AP</b>		<b>4285-AC</b> <b>4286-ACC</b>
<b>C4 PICASSO II</b>							
<b>1.6 BlueHDi 100</b> 73-75 kW (99-102 PS) BHY (DV6FD)	12.14→	Euro 6	<b>4873-OX</b>			<b>4705-FX</b>	
<b>1.6 BlueHDi 120</b> 88 kW (120 PS) BHZ (DV6FC)	07.14→	Euro 6	<b>4873-OX</b>			<b>4705-FX</b>	
<b>1.6 HDi / BlueHDi 115</b> 85 kW (115 PS) BHX (DV6FC)	02.13→	Euro 6	<b>4873-OX</b>			<b>4669-FP</b> <b>4705-FX</b>	
<b>1.6 HDi / BlueHDi 115</b> 82-85 kW (112-116 PS) 9HC (DV6C)	02.13→					<b>4669-FP</b>	
<b>1.6 HDi 90</b> 68-69 kW (92-94 PS) 9HP (DV6DTE)	02.13→					<b>4669-FP</b>	
<b>1.6 THP 150</b> 110 kW (150 PS) 5FX (EP6DT)	09.14→		<b>695-OX</b>		<b>4665-AP</b>		
<b>1.6 THP 155</b> 115 kW (156 PS) 5FV (EP6CDT)	02.13→		<b>695-OX</b>		<b>4665-AP</b>		
<b>1.6 THP 165</b> 121 kW (165 PS) 5GZ (EP6FDT)	07.14→		<b>695-OX</b>		<b>4665-AP</b>		
<b>1.6 VTi 120</b> 88 kW (120 PS) 5FS (EP6C)	02.13→				<b>4452-AP</b>		
<b>2.0 BlueHDi 135</b> 100 kW (136 PS) RHD (DW10CB)	09.13→		<b>695-OX</b>				
<b>2.0 BlueHDi 135</b> 100 kW (136 PS) AHV (DW10FD)	09.13→		<b>695-OX</b>			<b>4705-FX</b>	
<b>2.0 BlueHDi 150</b> 110 kW (150 PS) AHE (DW10FD), AHR (DW10FD), AHX (DW10FD)	09.13→					<b>4705-FX</b>	
<b>C4 SPACETOURER (3D_)</b>							
<b>1.5 BlueHDi 130</b> 96 kW (131 PS) YHZ (DV5RC)	05.18→					<b>4971-FX</b>	
<b>1.6 BlueHDi 100</b> 73-75 kW (99-102 PS) BHY (DV6FD)	04.18→	Euro 6	<b>4873-OX</b>			<b>4705-FX</b>	
<b>1.6 BlueHDi 120</b> 88 kW (120 PS) BHZ (DV6FC)	04.18→	Euro 6	<b>4873-OX</b>			<b>4705-FX</b>	
<b>1.6 THP 165</b> 121 kW (165 PS) 5GZ (EP6FDT)	04.18→		<b>695-OX</b>		<b>4665-AP</b>		
<b>2.0 BlueHDi 150</b> 110 kW (150 PS) AHX (DW10FD)	04.18→					<b>4705-FX</b>	
<b>2.0 BlueHDi 160</b> 120 kW (163 PS) EHY (DW10FCC)	04.18→					<b>4705-FX</b>	
<b>C5 AIRCROSS</b>							
<b>1.5 BlueHDi 130</b> 96 kW (131 PS) YHZ (DV5RC)	11.18→					<b>4971-FX</b>	
<b>1.6 Hybrid</b> 133 kW (181 PS) 5GF (EP6FADTXD)	04.20→		<b>695-OX</b>				
<b>1.6 PureTech 180</b> 133 kW (181 PS) 5GF (EP6FADTXD)	11.18→		<b>695-OX</b>		<b>4665-AP</b>		
<b>1.6 THP 150</b> 110 kW (150 PS) 5GX (EP6FDTMD)	09.19→		<b>695-OX</b>				
<b>1.6 THP 165</b> 121-127 kW (165-173 PS) 5GY (EP6FDTM)	05.19→		<b>695-OX</b>		<b>4665-AP</b>		
<b>2.0 BlueHDi 180</b> 130-133 kW (177-181 PS) EHZ (DW10FC)	11.18→					<b>4705-FX</b>	

					
<b>C5 I (DC_)</b>					
<b>1.8 16V (DC6FZB, DC6FZE)</b> 85 kW (115 PS) 6FZ (EW7J4)	03.01→ 08.04	<b>386-OS</b>	<b>190-AP</b> <b>4019-AP</b>	(P) <b>523-FP</b> <b>623-FP</b>	<b>793-AC</b>
<b>2.0 16V (DCRFNC, DCRFNF)</b> 88-105 kW (136-143 PS) RFN (EW10J4)	03.01→ 08.04	<b>386-OS</b>	<b>190-AP</b>	(P) <b>523-FP</b> <b>623-FP</b>	<b>793-AC</b>
<b>2.0 16V HPi (DCRLZB)</b> 103 kW (140 PS) RLZ (EW10D)	03.01→ 08.04	<b>386-OS</b>	<b>190-AP</b>	(P) <b>523-FP</b> <b>623-FP</b>	<b>793-AC</b>
<b>2.0 HDi</b> 79-81 kW (107-110 PS) RHS (DW10ATED), RHZ (DW10ATED)	03.01→ 08.04	<b>386-OS</b>	<b>190-AP</b>	Bosch Siemens <b>434-FX</b> <b>448-FX</b>	<b>793-AC</b>
<b>2.0 HDi (DCRHYB)</b> 66 kW (90 PS) RHY (DW10TD)	03.01→ 08.04	<b>386-OS</b>	<b>190-AP</b>	Bosch Siemens <b>434-FX</b> <b>448-FX</b>	<b>793-AC</b>
<b>2.0 HDi (DCRHZB, DCRHZE)</b> 79-81 kW (107-110 PS) RHZ (DW10ATED)	03.01→ 08.04	<b>386-OS</b>	<b>190-AP</b>	Bosch Siemens <b>434-FX</b> <b>448-FX</b>	<b>793-AC</b>
<b>2.2 HDi (DC4HXB, DC4HXE)</b> 98 kW (133 PS) 4HX (DW12TED4)	03.01→ 08.04	<b>386-OS</b>	<b>190-AP</b>	Bosch Siemens <b>434-FX</b> <b>448-FX</b>	<b>793-AC</b>
<b>3.0 V6</b> 150-173 kW (204-235 PS) XFX (ES9J4S)	08.02→ 03.05	<b>386-OS</b>	10.04→ <b>190-AP</b> <b>4019-AP</b>	(P) <b>523-FP</b> <b>623-FP</b>	<b>793-AC</b>
<b>3.0 V6 (DCXFXC, DCXFXF)</b> 150-173 kW (204-235 PS) XFX (ES9J4S)	03.01→ 08.04	<b>386-OS</b>	<b>190-AP</b> <b>4019-AP</b>	(P) <b>523-FP</b> <b>623-FP</b>	<b>793-AC</b>
<b>3.0 V6 (DCXFXF)</b> 150-173 kW (204-235 PS) XFX (ES9J4S)	05.01→ 08.04		<b>190-AP</b>		
<b>C5 I Break (DE_)</b>					
<b>1.8 16V (DE6FZB, DE6FZE)</b> 85 kW (115 PS) 6FZ (EW7J4)	06.01→ 08.04	<b>386-OS</b>	<b>4019-AP</b>	(P) <b>523-FP</b> <b>623-FP</b>	<b>793-AC</b>
<b>2.0 16V (DERFNF, DERFNC, RERFNC)</b> 88-105 kW (136-143 PS) RFN (EW10J4)	06.01→ 08.04	<b>386-OS</b>	<b>190-AP</b>	(P) <b>523-FP</b> <b>623-FP</b>	<b>793-AC</b>
<b>2.0 16V HPi (DERLZB)</b> 103 kW (140 PS) RLZ (EW10D)	06.01→ 08.04	<b>386-OS</b>	<b>190-AP</b>	(P) <b>523-FP</b> <b>623-FP</b>	<b>793-AC</b>
<b>2.0 HDi (DERHSB, DERHSE)</b> 79 kW (107 PS) RHS (DW10ATED)	06.01→ 08.04	<b>386-OS</b>	<b>190-AP</b>	Bosch Siemens <b>434-FX</b> <b>448-FX</b>	<b>793-AC</b>
<b>2.0 HDi (DERHYB)</b> 66 kW (90 PS) RHY (DW10TD)	06.01→ 08.04	<b>386-OS</b>	<b>190-AP</b>	Bosch Siemens <b>434-FX</b> <b>448-FX</b>	<b>793-AC</b>
<b>2.0 HDi (DERHZB, DERHZE)</b> 79-81 kW (107-110 PS) RHZ (DW10ATED)	06.01→ 08.04	<b>386-OS</b>	<b>190-AP</b>	Bosch Siemens <b>434-FX</b> <b>448-FX</b>	<b>793-AC</b>
<b>2.2 HDi (DE4HXB, DE4HXE)</b> 98 kW (133 PS) 4HX (DW12TED4)	06.01→ 08.04	<b>386-OS</b>	<b>190-AP</b>	Bosch Siemens <b>434-FX</b> <b>448-FX</b>	<b>793-AC</b>
<b>3.0 Carlsson</b> 150-173 kW (204-235 PS) XFX (ES9J4S)	09.03→ 08.04	<b>386-OS</b>	<b>190-AP</b> <b>4019-AP</b>	(P) <b>523-FP</b> <b>623-FP</b>	<b>793-AC</b>
<b>3.0 V6 (DEXFXC, DEXFXF)</b> 150-173 kW (204-235 PS) XFX (ES9J4S)	06.01→ 08.04	<b>386-OS</b>	<b>190-AP</b> <b>4019-AP</b>	(P) <b>523-FP</b> <b>623-FP</b>	<b>793-AC</b>
<b>C5 II (RC_)</b>					
<b>1.6 HDi (RC8HZB)</b> 80-85 kW (109-116 PS) 9HY (DV6TED4), 9HZ (DV6TED4)	09.04→	Euro 4 + 5 <b>696-OX</b>	<b>4167-AP</b>	→03.08 <b>4129-FP</b>	

**C**

**C5 II (RC\_)**

<b>1.8 16V 86-92 kW (117-125 PS)</b> 6FY (EW7A)	09.05→		<b>386-OS</b> <b>695-OX</b>		<b>4019-AP</b>		<b>523-FP</b> <b>623-FP</b> (P)		
<b>1.8 16V (RC6FZB) 85 kW (115 PS)</b> 6FZ (EW7J4)	09.04→ 08.05		<b>386-OS</b>		<b>4019-AP</b>		<b>523-FP</b> <b>623-FP</b> (P)	→10.04	<b>793-AC</b>
<b>2.0 16V (RCRFJB, RCRFJC)</b> 103-111 kW (140-151 PS) RFJ (EW10A)	09.04→				<b>4019-AP</b>				
<b>2.0 HDi (RCRHRH) 100-101 kW</b> (136-138 PS) RHR (DW10BTED4)	09.04→		<b>695-OX</b>				<b>4018-FX</b>		<b>743-AC</b>
<b>2.2 HDi 125 kW (170 PS)</b> 4HT (DW12BTED4)	04.06→		<b>386-OS</b>		<b>190-AP</b>	Bosch Siemens	<b>434-FX</b> <b>448-FX</b> <b>4740-FP</b>		<b>793-AC</b>
<b>2.2 HDi 120 kW (163 PS)</b> 4HP (DW12BTED4), 4HR (DW12BTED4)	05.06→						<b>4740-FP</b>		
<b>2.2 HDi (RC4HXE) 98 kW (133 PS)</b> 4HX (DW12TED4)	09.04→		<b>386-OS</b>		<b>190-AP</b>	Bosch Siemens	<b>434-FX</b> <b>448-FX</b> <b>4740-FP</b>		<b>793-AC</b>
<b>3.0 V6 (RCXFUF) 150-173 kW</b> (204-235 PS) XFU (ES9A), XFX (ES9J4S)	09.04→		<b>386-OS</b>	10.04→	<b>190-AP</b> <b>4019-AP</b>	(P)	<b>523-FP</b> <b>623-FP</b>		<b>793-AC</b>
<b>2.2 Hdi</b>							<b>4740-FP</b>		

**C5 II Break (RE\_)**

<b>1.6 HDi (RE8HZB) 80-85 kW</b> (109-116 PS) 9HY (DV6TED4), 9HZ (DV6TED4)	09.04→	Euro 4 + 5	<b>696-OX</b>		<b>4167-AP</b>		→03.08 <b>4129-FP</b>		
<b>1.8 16V 86-92 kW (117-125 PS)</b> 6FY (EW7A)	09.05→		<b>386-OS</b> <b>695-OX</b>		<b>4019-AP</b>	(P)	<b>523-FP</b> <b>623-FP</b>		
<b>1.8 16V (RE6FZB) 85 kW (115 PS)</b> 6FZ (EW7J4)	09.04→		<b>386-OS</b>		<b>4019-AP</b>	(P)	<b>523-FP</b> <b>623-FP</b>	→10.04	<b>793-AC</b>
<b>2.0 16V (RERFJB, RERFJC)</b> 103-111 kW (140-151 PS) RFJ (EW10A)	09.04→				<b>4019-AP</b>				
<b>2.0 HDi (RERHRH) 100-101 kW</b> (136-138 PS) RHR (DW10BTED4)	09.04→		<b>695-OX</b>				<b>4018-FX</b>		<b>743-AC</b>
<b>2.2 HDi 125 kW (170 PS)</b> 4HT (DW12BTED4)	04.06→		<b>386-OS</b>		<b>190-AP</b>	Bosch Siemens	<b>434-FX</b> <b>448-FX</b> <b>4740-FP</b>		<b>793-AC</b>
<b>2.2 HDi 120 kW (163 PS)</b> 4HP (DW12BTED4), 4HR (DW12BTED4)	05.06→		<b>386-OS</b>		<b>190-AP</b>	Bosch Siemens	<b>434-FX</b> <b>448-FX</b> <b>4740-FP</b>		<b>793-AC</b>
<b>2.2 HDi (RE4HXE) 98 kW (133 PS)</b> 4HX (DW12TED4)	09.04→		<b>386-OS</b>		<b>190-AP</b>	Bosch Siemens	<b>434-FX</b> <b>448-FX</b> <b>4740-FP</b>		<b>793-AC</b>
<b>3.0 150-173 kW (204-235 PS)</b> XFX (ES9J4S)	09.04→		<b>386-OS</b>	10.04→	<b>190-AP</b> <b>4019-AP</b>	(P)	<b>523-FP</b> <b>623-FP</b>		<b>793-AC</b>
<b>3.0 V6 152-155 kW (207-211 PS)</b> XFU (ES9A)	10.04→ 04.07		<b>386-OS</b>		<b>190-AP</b> <b>4019-AP</b>	(P)	<b>523-FP</b> <b>623-FP</b>		<b>793-AC</b>
<b>3.0 V6 (REXFUF) 152-155 kW</b> (207-211 PS) XFU (ES9A)	09.04→		<b>386-OS</b>	10.04→	<b>190-AP</b> <b>4019-AP</b>	(P)	<b>523-FP</b> <b>623-FP</b>		<b>793-AC</b>







<b>C5 III (RD_)</b>							
<b>1.6</b> 120-128 kW (163-173 PS) 5FM (EP6DT)	03.11→			<b>4665-AP</b>			
<b>1.6 HDi 110</b> 80 kW (109 PS) 9HZ (DV6TED4)	02.08→	Euro 6 Euro 4 + 5	<b>4873-OX</b> <b>696-OX</b>	<b>4167-AP</b>	→03.08	<b>4129-FP</b>	
<b>1.6 HDi 110</b> 82-84 kW (111-114 PS) 9HL (DV6C), 9HR (DV6C)	07.10→	Euro 6 Euro 4 + 5	<b>4873-OX</b> <b>696-OX</b>	<b>4561-AP</b>		<b>4669-FP</b>	<b>4614-ACC</b>
<b>1.6 HDi 115</b> 82-84 kW (111-114 PS) 9HL (DV6C), 9HR (DV6C)	01.12→	Euro 6	<b>4873-OX</b>				
<b>1.6 THP 150</b> 110 kW (150 PS) 5FN (EP6CDT)	07.10→		<b>695-OX</b>	<b>4665-AP</b>			
<b>1.6 THP 155</b> 115 kW (156 PS) 5FV (EP6CDT)	04.09→		<b>695-OX</b>	<b>4665-AP</b>		<b>523-FP</b> (P) <b>623-FP</b>	<b>4614-ACC</b>
<b>1.6 VTi 120</b> 88 kW (120 PS) 5FS (EP6C)	07.10→		<b>695-OX</b>	<b>4665-AP</b>			<b>4614-ACC</b>
<b>1.8 16V</b> 86-92 kW (117-125 PS) 6FY (EW7A)	02.08→		<b>386-OS</b> <b>695-OX</b>	<b>4019-AP</b>		<b>523-FP</b> (P) <b>623-FP</b>	
<b>2.0 16V</b> 103-111 kW (140-151 PS) RFJ (EW10A)	02.08→			<b>4019-AP</b>			
<b>2.0 16V BioFlex</b> 103-111 kW (140-151 PS) RFJ (EW10A)	02.08→			<b>4019-AP</b>			
<b>2.0 HDi 100-103</b> kW (136-140 PS) RHF (DW10BTED4), RHR (DW10BTED4)	02.08→		<b>695-OX</b>				<b>4614-ACC</b>
<b>2.0 HDi 140</b> 100-103 kW (136-140 PS) RHF (DW10BTED4)	11.08→		<b>695-OX</b>				<b>4614-ACC</b>
<b>2.0 HDi 150 / BlueHDi 150</b> 110 kW (150 PS) AHR (DW10FD)	04.09→		<b>695-OX</b>			<b>4705-FX</b>	
<b>2.0 HDi 150 / BlueHDi 150</b> 110 kW (150 PS) RHE (DW10CTED4)	04.09→		<b>695-OX</b>				
<b>2.0 HDi 165</b> 120 kW (163 PS) RHH (DW10CTED4)	04.09→		<b>695-OX</b>			<b>4484-FX</b>	<b>4614-ACC</b>
<b>2.0 HDi 180</b> 133 kW (181 PS) AHW (DW10FC)	03.15→					<b>4705-FX</b>	
<b>2.2 HDi 200</b> 150 kW (204 PS) 4HL (DW12C)	07.10→					<b>4740-FP</b>	
<b>2.7 HDi</b> 150 kW (204 PS) UHZ (DT17TED4)	02.08→		<b>4308-OX</b>			<b>4102-FX</b>	<b>4614-ACC</b>
<b>3.0 HDi 240</b> 155-177 kW (211-241 PS) DT20C	04.09→ 10.14		<b>4538-OX</b>				<b>4614-ACC</b>
<b>3.0 V6</b> 152-155 kW (207-211 PS) XFU (ES9A), XfV (ES9A)	02.08→		<b>386-OS</b>	<b>4019-AP</b>		<b>523-FP</b> (P) <b>623-FP</b>	<b>793-AC</b>
<b>C5 III Break (RW_)</b>							
<b>1.6 HDi 110</b> 80 kW (109 PS) 9HZ (DV6TED4)	02.08→	Euro 6 Euro 4 + 5	<b>4873-OX</b> <b>696-OX</b>	<b>4167-AP</b>	→03.08	<b>4129-FP</b>	
<b>1.6 HDi 110</b> 82-84 kW (111-114 PS) 9HL (DV6C), 9HR (DV6C)	07.10→	Euro 6 Euro 4 + 5	<b>4873-OX</b> <b>696-OX</b>	<b>4561-AP</b>		<b>4669-FP</b>	<b>4614-ACC</b>
<b>1.6 HDi 115</b> 82-84 kW (111-114 PS) 9HL (DV6C), 9HR (DV6C)	01.12→	Euro 6	<b>4873-OX</b>				
<b>1.6 THP 150</b> 110 kW (150 PS) 5FN (EP6CDT)	04.09→		<b>695-OX</b>	<b>4665-AP</b>			
<b>1.6 THP 155</b> 115 kW (156 PS) 5FV (EP6CDT)	04.09→		<b>695-OX</b>	<b>4665-AP</b>		<b>523-FP</b> (P) <b>623-FP</b>	<b>4614-ACC</b>

**C**



**C**





<b>C5 III Break (RW_)</b>						
<b>1.6 VTi 120</b> 88 kW (120 PS) 5FS (EP6C)	07.10→	<b>695-OX</b>	<b>4665-AP</b>			<b>4614-ACC</b>
<b>1.8 16V</b> 86-92 kW (117-125 PS) 6FY (EW7A)	02.08→	<b>386-OS</b> <b>695-OX</b>	<b>4019-AP</b>		<b>523-FP</b> <b>623-FP</b> (P)	
<b>2.0 16V</b> 103-111 kW (140-151 PS) RFJ (EW10A)	02.08→		<b>4019-AP</b>			
<b>2.0 16V BioFlex</b> 103-111 kW (140-151 PS) RFJ (EW10A)	02.08→		<b>4019-AP</b>			
<b>2.0 HDi 100-101</b> kW (136-138 PS) RHR (DW10BTED4)	02.08→	<b>695-OX</b>			<b>4018-FX</b>	<b>743-AC</b>
<b>2.0 HDi 140</b> 100-103 kW (136-140 PS) RHF (DW10BTED4)	04.09→	<b>695-OX</b>				<b>4614-ACC</b>
<b>2.0 HDi 150 / BlueHDi 150</b> 110 kW (150 PS) AHR (DW10FD)	04.09→	<b>695-OX</b>			<b>4705-FX</b>	
<b>2.0 HDi 150 / BlueHDi 150</b> 110 kW (150 PS) RHE (DW10CTED4)	04.09→	<b>695-OX</b>				
<b>2.0 HDi 165</b> 120 kW (163 PS) RHH (DW10CTED4)	04.09→	<b>695-OX</b>			<b>4484-FX</b>	<b>4614-ACC</b>
<b>2.0 HDi 180</b> 133 kW (181 PS) AHW (DW10FC)	03.15→				<b>4705-FX</b>	
<b>2.2 HDi 125</b> kW (170 PS) 4HT (DW12BTED4)	02.08→	<b>386-OS</b>			Bosch <b>434-FX</b> Siemens <b>448-FX</b>	<b>793-AC</b>
<b>2.2 HDi 200</b> 150 kW (204 PS) 4HL (DW12C)	07.10→				<b>4740-FP</b>	
<b>2.7 HDi 150</b> kW (204 PS) UHZ (DT17TED4)	02.08→	<b>4308-OX</b>			<b>4102-FX</b>	<b>4614-ACC</b>
<b>3.0 HDi 240</b> 155-177 kW (211-241 PS) DT20C	04.09→ 10.14	<b>4538-OX</b>				<b>4614-ACC</b>
<b>3.0 V6</b> 152-155 kW (207-211 PS) XFU (ES9A), XfV (ES9A)	02.08→	<b>386-OS</b>	<b>4019-AP</b>		<b>523-FP</b> <b>623-FP</b> (P)	<b>793-AC</b>
<b>C6 (TD_)</b>						
<b>2.2 HDi 125</b> kW (170 PS) 4HT (DW12BTED4)	06.06→ 12.12				<b>4740-FP</b>	<b>4614-ACC</b>
<b>2.2 HDi 120</b> kW (163 PS) 4HP (DW12BTED4)	06.06→ 12.10					<b>4614-ACC</b>
<b>2.7 HDi 150</b> kW (204 PS) UHZ (DT17TED4)	09.05→ 12.11	<b>4308-OX</b>			<b>4102-FX</b>	<b>4614-ACC</b>
<b>3.0 HDi 155-177</b> kW (211-241 PS) DT20C	04.09→ 12.12	<b>4538-OX</b>				<b>4614-ACC</b>
<b>3.0 V6 150-173</b> kW (204-235 PS) XFV (ES9A), XfX (ES9J4S)	09.05→ 12.12	<b>386-OS</b>	<b>4019-AP</b>		<b>523-FP</b> <b>623-FP</b> (P)	<b>4614-ACC</b>
<b>C8 (EA_, EB_)</b>						
<b>2.0 88-105</b> kW (136-143 PS) RFN (EW10J4)	07.02→	<b>386-OS</b>	<b>190-AP</b>			
<b>2.0 16V</b> 103-111 kW (140-151 PS) RFJ (EW10A)	09.05→		<b>190-AP</b>			
<b>2.0 HDi 76-81</b> kW (103-110 PS) RHM (DW10ATED4), RHT (DW10ATED4)	07.02→	<b>386-OS</b>	<b>190-AP</b>		<b>448-FX</b>	
<b>2.0 HDi 79-80</b> kW (107-109 PS) RHW (DW10ATED4)	07.02→	<b>386-OS</b>	<b>190-AP</b>		<b>448-FX</b>	
<b>2.0 HDi 79-81</b> kW (107-110 PS) RHT (DW10ATED4)	07.02→		<b>190-AP</b>			

					
<b>C8 (EA_, EB_)</b>					
<b>2.0 HDi 79-88 kW (107-120 PS)</b> RHK (DW10UTED4)	07.06→	<b>386-OS</b> <b>695-OX</b>			<b>448-FX</b>
<b>2.0 HDi 135 100-101 kW (136-138 PS)</b> RHD (DW10CB), RHD (DW10CTED4), RHR (DW10BTED4)	03.06→	<b>386-OS</b> <b>695-OX</b>			<b>448-FX</b>
<b>2.0 HDi 165 120 kW (163 PS)</b> RHH (DW10CTED4)	03.06→	<b>695-OX</b>			<b>4484-FX</b>
<b>2.2 116 kW (158 PS)</b> 3FZ (EW12J4)	07.02→	<b>386-OS</b>	<b>190-AP</b>		
<b>2.2 HDi 94 kW (128 PS)</b> 4HW (DW12TED4)	07.02→	<b>386-OS</b>	<b>190-AP</b>		<b>448-FX</b>
<b>2.2 HDi 125 kW (170 PS)</b> 4HT (DW12BTED4)	06.06→	<b>386-OS</b>			<b>448-FX</b> <b>4740-FP</b>
<b>2.2 HDi 120 kW (163 PS)</b> 4HP (DW12BTED4), 4HR (DW12BTED4)	06.07→				<b>4740-FP</b> <b>4614-ACC</b>
<b>3.0 V6 150-173 kW (204-235 PS)</b> XFX (ES9J4S)	07.02→	<b>386-OS</b>	<b>190-AP</b>		
<b>CX I (MA)</b>					
<b>2000 75-78 kW (102-106 PS)</b> 829 A5	06.79→ 08.85			<b>368-AR</b>	<b>074-FP</b>
<b>2200 83-85 kW (113-115 PS)</b> J6T A500	06.81→ 08.85	<b>386-OS</b>	<b>368-AR</b>		<b>074-FP</b>
<b>2200 D 49 kW (66 PS)</b> M22-621	10.75→ 02.79			CAV	<b>030-FC</b>
<b>2400 81-88 kW (110-120 PS)</b> M23-623	08.76→ 06.80				<b>074-FP</b>
<b>2400 88 kW (120 PS)</b> M23-639	05.80→ 05.82				<b>074-FP</b>
<b>2400 GTi 92-96 kW (128-131 PS)</b> M23-622	06.77→ 06.82	<b>386-OS</b>		(AL)	<b>080-FP</b>
<b>2400 GTi 92-96 kW (128-131 PS)</b> M23-622	06.77→ 06.82	<b>386-OS</b>		(AL)	<b>080-FP</b>
<b>25 D Turbo 70 kW (95 PS)</b> M25-648	04.83→ 08.85				<b>031-FC</b>
<b>25 GTi Turbo 2 122 kW (166 PS)</b> M25-662	06.84→ 08.85	<b>386-OS</b>		(AL)	<b>080-FP</b>
<b>25 TRi 96-100 kW (131-138 PS)</b> M25-659	07.83→ 08.85	<b>386-OS</b>		(AL)	<b>080-FP</b>
<b>2500 D 55 kW (75 PS)</b> M25-629	02.78→ 06.82			CAV	<b>030-FC</b>
<b>CX I Break (MA)</b>					
<b>2000 75-78 kW (102-106 PS)</b> 829 A5	06.79→ 08.85			<b>368-AR</b>	<b>074-FP</b>
<b>2200 83-85 kW (113-115 PS)</b> J6T A500	06.81→ 08.85	<b>386-OS</b>	<b>368-AR</b>		<b>074-FP</b>
<b>2200 D 49 kW (66 PS)</b> M22-621	08.76→ 02.79			CAV	<b>030-FC</b>
<b>2400 81-88 kW (110-120 PS)</b> M23-623	08.76→ 06.80				<b>074-FP</b>
<b>2400 GTi 92-96 kW (128-131 PS)</b> M23-622	07.82→ 06.83	<b>386-OS</b>		(AL)	<b>080-FP</b>
<b>25 TRi 96-100 kW (131-138 PS)</b> M25-659	07.83→ 08.85	<b>386-OS</b>		(AL)	<b>080-FP</b>
<b>2500 D 55 kW (75 PS)</b> M25-629	02.78→ 08.85			CAV	<b>030-FC</b>

**C**

**C**

<b>CX I Break (MA)</b>							
<b>2500 D Turbo</b> 70 kW (95 PS) M25-648	04.83→ 08.85					<b>031-FC</b>	
<b>CX II</b>							
<b>20 RE</b> 75-78 kW (102-106 PS) 829 A5	08.85→ 12.92	09.85→	<b>386-OS</b>		<b>368-AR</b>	<b>074-FP</b>	
<b>22 TRS</b> 83-85 kW (113-115 PS) J6T A500	07.85→ 12.92		<b>386-OS</b>		<b>368-AR</b>	<b>074-FP</b>	
<b>22 TRS</b> 83-85 kW (113-115 PS) J6T A500	07.85→ 07.89		<b>386-OS</b>		<b>368-AR</b>	<b>074-FP</b>	
<b>25 D</b> 54 kW (75 PS) M25-660	08.85→ 12.92				CAV	<b>030-FC</b>	
<b>25 D Turbo</b> 70 kW (95 PS) M25-648	08.85→ 12.86					<b>031-FC</b>	
<b>25 D Turbo</b> 88 kW (120 PS) M25-669	01.87→ 12.92					<b>031-FC</b>	
<b>25 GTi</b> 89-98 kW (121-133 PS) M25-668	05.86→ 12.92		<b>386-OS</b>		(AL)	<b>080-FP</b>	
<b>25 GTi Turbo 2</b> 122 kW (166 PS) M25-662	08.85→ 12.92		<b>386-OS</b>		(AL)	<b>080-FP</b>	
<b>25 GTi Turbo 2</b> 115 kW (156 PS) M25-667	09.86→ 12.92		<b>386-OS</b>		(AL)	<b>080-FP</b>	
<b>25 TRi</b> 96-100 kW (131-138 PS) M25-659	08.85→ 12.92		<b>386-OS</b>		(AL)	<b>080-FP</b>	
<b>CX II Break</b>							
<b>20</b> 75-78 kW (102-106 PS) 829 A5	08.85→ 08.86	09.85→	<b>386-OS</b>		<b>368-AR</b>	<b>074-FP</b>	
<b>22 TRS</b> 83-85 kW (113-115 PS) J6T A500	07.85→ 12.92		<b>386-OS</b>		<b>368-AR</b>	<b>074-FP</b>	
<b>22TRS</b> 83-85 kW (113-115 PS) J6T A500	07.85→ 07.89		<b>386-OS</b>		<b>368-AR</b>	<b>074-FP</b>	
<b>25 D</b> 54 kW (75 PS) M25-660	05.86→ 12.92				CAV	<b>030-FC</b>	
<b>25 D Turbo 2</b> 88 kW (120 PS) M25-669	01.87→ 12.92					<b>031-FC</b>	
<b>25 TRI</b> 96-100 kW (131-138 PS) M25-659	08.85→ 12.92		<b>386-OS</b>		(AL)	<b>080-FP</b>	
<b>25 i</b> 89-98 kW (121-133 PS) M25-668	05.86→ 12.92		<b>386-OS</b>		(AL)	<b>080-FP</b>	
<b>2500 D Turbo</b> 70 kW (95 PS) M25-648	08.85→ 12.86					<b>031-FC</b>	
<b>DS3</b>							
<b>1.4 HDi 70</b> 50 kW (68 PS) 8HR (DV4C)	04.10→ 07.15	Euro 6 Euro 4 + 5	<b>4873-OX</b> <b>696-OX</b>		<b>4561-AP</b>	<b>4669-FP</b>	<b>4201-AC</b>
<b>1.4 VTi 95</b> 70 kW (95 PS) 8FP (EP3C)	04.10→ 07.15		<b>695-OX</b>		<b>4452-AP</b>	<b>523-FP</b> <b>623-FP</b>	<b>4201-AC</b>
<b>1.4 VTi 95 LPG</b> 70-72 kW (95-98 PS) 8FR (EP3C)	08.12→ 07.15		<b>695-OX</b>		<b>4452-AP</b>		
<b>1.4 VTi 98</b> 70-72 kW (95-98 PS) 8FR (EP3C)	11.09→ 07.15		<b>695-OX</b>		<b>4452-AP</b>		
<b>1.6</b> 120-128 kW (163-173 PS) 5FM (EP6DT)	01.12→ 07.15		<b>695-OX</b>		<b>4665-AP</b>		
<b>1.6 BlueHDi 100</b> 73-75 kW (99-102 PS) BHY (DV6FD)	07.14→ 07.15	Euro 6	<b>4873-OX</b>			<b>4705-FX</b>	
<b>1.6 BlueHDi 120</b> 88 kW (120 PS) BHZ (DV6FC)	10.13→ 07.15	Euro 6	<b>4873-OX</b>			<b>4705-FX</b>	





					
<b>DS3</b>					
<b>1.6 BlueHDi 75</b> 55 kW (75 PS) BHW (DV6FE)	03.15→ 07.15	Euro 6	<b>4873-OX</b>		<b>4705-FX</b>
<b>1.6 HDi 110</b> 82-84 kW (111-114 PS) 9HR (DV6C)	11.09→ 07.15	Euro 6 Euro 4 + 5	<b>4873-OX</b> <b>696-OX</b>	<b>4561-AP</b>	<b>4669-FP</b> <b>4201-AC</b>
<b>1.6 HDi 115</b> 84 kW (114 PS) 9HD (DV6C)	08.12→ 07.15	Euro 6	<b>4873-OX</b>		
<b>1.6 HDi 115</b> 85 kW (115 PS) BHX (DV6FC)	10.13→ 07.15	Euro 6	<b>4873-OX</b>		<b>4705-FX</b>
<b>1.6 HDi 90</b> 68-69 kW (92-94 PS) 9HP (DV6DTEd)	11.09→ 07.15	Euro 6 Euro 4 + 5	<b>4873-OX</b> <b>696-OX</b>	<b>4561-AP</b>	<b>4669-FP</b> <b>4201-AC</b>
<b>1.6 Racing</b> 149 kW (203 PS) 5FF (EP6DTS)	02.11→ 07.15		<b>695-OX</b>	<b>4665-AP</b>	<b>523-FP</b> <b>623-FP</b>
<b>1.6 Racing</b> 152 kW (207 PS) 5FD (EP6DTS)	02.11→ 07.15		<b>695-OX</b>	<b>4665-AP</b>	
<b>1.6 THP 150</b> 110 kW (150 PS) 5FN (EP6CDT), 5FX (EP6DT)	01.10→ 07.15		<b>695-OX</b>	<b>4665-AP</b>	
<b>1.6 THP 155</b> 115 kW (156 PS) 5FR (EP6DT), 5FV (EP6CDT)	04.10→ 07.15		<b>695-OX</b>	<b>4665-AP</b>	
<b>1.6 THP 165</b> 121 kW (165 PS) 5GZ (EP6FDT)	10.14→ 06.15		<b>695-OX</b>	<b>4665-AP</b>	
<b>1.6 VTi 120</b> 88 kW (120 PS) 5FS (EP6C)	04.10→ 07.15		<b>695-OX</b>	<b>4452-AP</b>	<b>523-FP</b> <b>623-FP</b>
<b>DS3 Convertible</b>					
<b>1.6 BlueHDi 100</b> 73-75 kW (99-102 PS) BHY (DV6FD)	07.14→ 07.15	Euro 6	<b>4873-OX</b>		<b>4705-FX</b>
<b>1.6 BlueHDi 100</b> 73-75 kW (99-102 PS) BHY (DV6FD)	07.14→ 07.15	Euro 6	<b>4873-OX</b>		<b>4705-FX</b>
<b>1.6 BlueHDi 115</b> 85 kW (115 PS) BHX (DV6FC)	10.13→ 07.15	Euro 6	<b>4873-OX</b>		<b>4705-FX</b>
<b>1.6 BlueHDi 120</b> 88 kW (120 PS) BHZ (DV6FC)	07.14→ 07.15	Euro 6	<b>4873-OX</b>		<b>4705-FX</b>
<b>1.6 HDi 90</b> 68-69 kW (92-94 PS) 9HP (DV6DTEd)	01.13→ 07.15	Euro 6 Euro 4 + 5	<b>4873-OX</b> <b>696-OX</b>	<b>4561-AP</b>	<b>4669-FP</b> <b>4201-AC</b>
<b>1.6 Racing</b> 152 kW (207 PS) 5FD (EP6DTS)	03.14→ 07.15		<b>695-OX</b>	<b>4665-AP</b>	
<b>1.6 Racing</b> 149 kW (203 PS) 5FF (EP6DTS)	03.14→ 07.15		<b>695-OX</b>		
<b>1.6 THP 150</b> 110 kW (150 PS) 5FN (EP6CDT)	01.13→ 07.15		<b>695-OX</b>	<b>4452-AP</b> <b>4665-AP</b>	<b>523-FP</b> <b>623-FP</b>
<b>1.6 THP 155</b> 115 kW (156 PS) 5FV (EP6CDT)	01.13→ 07.15		<b>695-OX</b>	<b>4452-AP</b> <b>4665-AP</b>	<b>523-FP</b> <b>623-FP</b>
<b>1.6 THP 165</b> 121 kW (165 PS) 5GZ (EP6FDT)	10.14→ 07.15		<b>695-OX</b>	<b>4665-AP</b>	
<b>1.6 THP 165</b> 120-128 kW (163-173 PS) 5FM (EP6DT)	02.15→ 07.15		<b>695-OX</b>		
<b>1.6 VTi 120</b> 88 kW (120 PS) 5FS (EP6C)	01.13→ 07.15		<b>695-OX</b>	<b>4452-AP</b>	<b>523-FP</b> <b>623-FP</b>
<b>DS4 (NX_)</b>					
<b>1.6 BlueHDi 115</b> 85 kW (115 PS) BHX (DV6FC)	07.14→ 07.15	Euro 6	<b>4873-OX</b>		<b>4705-FX</b>
<b>1.6 BlueHDi 120</b> 88 kW (120 PS) BHZ (DV6FC)	07.14→ 07.15	Euro 6	<b>4873-OX</b>		<b>4705-FX</b>
<b>1.6 HDi 110</b> 82-84 kW (111-114 PS) 9HR (DV6C)	04.11→ 07.15	Euro 6 Euro 4 + 5	<b>4873-OX</b> <b>696-OX</b>	<b>4561-AP</b>	<b>4669-FP</b> <b>761-AC</b> <b>792-ACC</b>

**C**

**C**

<b>DS4 (NX_)</b>							
<b>1.6 HDi 115</b> 84 kW (114 PS) 9HD (DV6C)	08.12→ 07.15	Euro 6	<b>4873-OX</b>				
<b>1.6 HDi 90</b> 68-69 kW (92-94 PS) 9HP (DV6DTEd)	05.11→ 07.15	Euro 4 + 5	<b>696-OX</b>	<b>4561-AP</b>		<b>4669-FP</b>	<b>761-AC</b> <b>792-ACC</b>
<b>1.6 THP 150</b> 110 kW (150 PS) 5FE (EP6CDTMD)	04.11→ 07.15		<b>695-OX</b>				
<b>1.6 THP 155</b> 115 kW (156 PS) 5FV (EP6CDT)	04.11→ 07.15		<b>695-OX</b>	<b>4665-AP</b>			
<b>1.6 THP 160</b> 120-127 kW (163-173 PS) 5FM (EP6CDTM)	04.12→ 07.15		<b>695-OX</b>	<b>4665-AP</b>			
<b>1.6 THP 165</b> 120-127 kW (163-173 PS) 5FM (EP6CDTM), 5GZ (EP6FDT)	01.12→ 07.15		<b>695-OX</b>	<b>4665-AP</b>			
<b>1.6 THP 200</b> 147 kW (200 PS) 5FU (EP6DTX)	04.11→ 07.15			<b>4665-AP</b>			
<b>1.6 VTi 120</b> 88 kW (120 PS) 5FS (EP6C)	04.11→ 07.15		<b>695-OX</b>	<b>4452-AP</b>		(P) <b>523-FP</b> <b>623-FP</b>	<b>761-AC</b> <b>792-ACC</b>
<b>2.0 BlueHDi 150</b> 110 kW (150 PS) AHX (DW10FD)	07.14→ 07.15					<b>4705-FX</b>	
<b>2.0 BlueHDi 180</b> 133 kW (181 PS) AHW (DW10FC)	07.14→ 07.15					<b>4705-FX</b>	
<b>2.0 HDi / BlueHDi 135</b> 100 kW (136 PS) RHD (DW10CB), RHD (DW10CTED4)	09.11→ 07.15		<b>695-OX</b>				
<b>2.0 HDi / BlueHDi 135</b> 100 kW (136 PS) AHS (DW10FD), AHV (DW10FD)	09.11→ 07.15		<b>695-OX</b>			<b>4705-FX</b>	
<b>2.0 HDi 165</b> 120 kW (163 PS) RHH (DW10CTED4)	04.11→ 07.15		<b>695-OX</b>			<b>4484-FX</b>	<b>761-AC</b> <b>792-ACC</b>
<b>DS5</b>							
<b>1.6 BlueHDi 120</b> 88 kW (120 PS) BHZ (DV6FC)	07.14→ 07.15	Euro 6	<b>4873-OX</b>			<b>4705-FX</b>	
<b>1.6 HDi 85</b> kW (115 PS) BHX (DV6FC)	11.13→ 07.15	Euro 6	<b>4873-OX</b>			<b>4705-FX</b>	
<b>1.6 HDi 110</b> 82-84 kW (111-114 PS) 9HR (DV6C)	11.11→ 07.15	Euro 6 Euro 4 + 5	<b>4873-OX</b> <b>696-OX</b>	<b>4561-AP</b>		<b>4669-FP</b>	<b>4285-AC</b> <b>4286-ACC</b>
<b>1.6 HDi 115</b> 84 kW (114 PS) 9HD (DV6C)	06.12→ 07.15	Euro 6	<b>4873-OX</b>				
<b>1.6 THP 150</b> 110 kW (150 PS) 5FE (EP6CDTMD)	11.11→ 07.15		<b>695-OX</b>				
<b>1.6 THP 155</b> 115 kW (156 PS) 5FV (EP6CDT)	11.11→ 07.15		<b>695-OX</b>	<b>4452-AP</b> <b>4665-AP</b>		(P) <b>523-FP</b> <b>623-FP</b>	<b>4285-AC</b> <b>4286-ACC</b>
<b>1.6 THP 165</b> 120-128 kW (163-173 PS) 5FM (EP6CDTM), 5FM (EP6DT), 5GZ (EP6FDT)	01.12→ 07.15		<b>695-OX</b>	<b>4665-AP</b>			
<b>1.6 THP 165 Hybrid</b> 121 kW (165 PS) 5GZ (EP6FDT)	06.12→ 07.15		<b>695-OX</b>	<b>4665-AP</b>			
<b>1.6 THP 200</b> 147 kW (200 PS) 5FU (EP6DTX)	11.11→ 07.15		<b>695-OX</b>	<b>4665-AP</b>		(P) <b>523-FP</b> <b>623-FP</b>	<b>4285-AC</b> <b>4286-ACC</b>
<b>2.0 BlueHDi 150</b> 110 kW (150 PS) AHX (DW10FD)	07.14→ 07.15					<b>4705-FX</b>	
<b>2.0 BlueHDi 180</b> 133 kW (181 PS) AHW (DW10FC)	08.13→ 07.15					<b>4705-FX</b>	
<b>2.0 HDi 135</b> 100 kW (136 PS) RHD (DW10CB)	11.11→ 07.15		<b>695-OX</b>				
<b>2.0 HDi 165</b> 120 kW (163 PS) RHH (DW10CTED4)	11.11→ 07.15		<b>695-OX</b>			<b>4484-FX</b>	<b>4285-AC</b> <b>4286-ACC</b>



					
<b>DS5</b>					
<b>2.0 HDi 165 Hybrid4 4x4 120 kW (163 PS)</b> RHC (DW10CTED4)	12.11→ 07.15	<b>695-OX</b>			
<b>DYANE</b>					
<b>6 18-24 kW (24-33 PS)</b> M28/1 (AK2)	05.72→ 12.80			<b>074-FP</b>	
<b>6 21-24 kW (29-33 PS)</b> M28 (AM2)	08.80→ 10.84			<b>074-FP</b>	
<b>EVASION MPV (22, U6)</b>					
<b>1.8 73-76 kW (99-103 PS)</b> LFZ (XU7JP)	05.97→ 07.02	<b>386-OS</b>	<b>190-AP</b>	<b>523-FP</b> (P) <b>623-FP</b>	
<b>1.9 TD 66-68 kW (90-92 PS)</b> D8B (XUD9TF), DHX (XUD9TF/BTF)	11.94→ 07.02	<b>386-OS</b>	<b>190-AP</b>	<b>262-FC</b>	
<b>1.9 TD 66-68 kW (90-92 PS)</b> D8B (XUD9TF)	10.95→ 12.98	<b>386-OS</b>	<b>190-AP</b>	<b>262-FC</b>	
<b>2.0 89 kW (121 PS)</b> RFU (XU10J2/C)	06.94→ 07.02	<b>386-OS</b>	<b>190-AP</b>	<b>032-FP</b> (P) <b>632-FP</b> 09.96→ (P), 09.96→ <b>523-FP</b> <b>623-FP</b>	
<b>2.0 16V 97-99 kW (132-135 PS)</b> RFV (XU10J4R)	05.98→ 04.00	<b>386-OS</b>	<b>190-AP</b>	<b>523-FP</b> (P) <b>623-FP</b>	
<b>2.0 16V 88-105 kW (136-143 PS)</b> RFN (EW10J4)	05.00→ 07.02	<b>386-OS</b>	<b>190-AP</b>	<b>523-FP</b> (P) <b>623-FP</b>	
<b>2.0 HDI 79-81 kW (107-110 PS)</b> RHZ (DW10ATED)	08.99→ 07.02	<b>386-OS</b>	<b>190-AP</b>	<b>434-FX</b>	
<b>2.0 HDI</b>	08.99→ 07.02		<b>190-AP</b>		
<b>2.0 HDI 16V 79-80 kW (107-109 PS)</b> RHW (DW10ATED4)	09.99→ 07.02	<b>386-OS</b>	<b>190-AP</b>	<b>434-FX</b>	
<b>2.0 Turbo C.T. 108 kW (147 PS)</b> RGX (XU10J2TE)	06.94→ 07.02	<b>386-OS</b>	<b>190-AP</b>	<b>032-FP</b> (P) <b>632-FP</b>	
<b>2.1 TD 80 kW (109 PS)</b> P8C (XUD11BTE)	05.96→ 07.02	<b>386-OS</b>	<b>190-AP</b>	→11.96 <b>262-FC</b>	
<b>GRAND C4 SPACETOURER (3A_3E )</b>					
<b>1.5 BlueHdi 130 96 kW (131 PS)</b> YHZ (DV5RC)	05.18→			<b>4971-FX</b>	
<b>1.6 BlueHdi 100 73-75 kW (99-102 PS)</b> BHY (DV6FD)	04.18→	Euro 6	<b>4873-OX</b>	<b>4705-FX</b>	
<b>1.6 BlueHdi 120 88 kW (120 PS)</b> BHZ (DV6FC)	04.18→	Euro 6	<b>4873-OX</b>	<b>4705-FX</b>	
<b>1.6 PureTech 180 133 kW (181 PS)</b> 5GF (EP6FADTXD)	04.18→		<b>695-OX</b>		
<b>1.6 THP 165 121 kW (165 PS)</b> 5GZ (EP6FDT)	04.18→			<b>4665-AP</b>	
<b>1.6 THP 165 110 kW (150 PS)</b> 5GX (EP6FDTMD)	04.18→		<b>695-OX</b>		
<b>2.0 BlueHdi 150 110 kW (150 PS)</b> AHR (DW10FD), AHX (DW10FD)	04.18→			<b>4705-FX</b>	
<b>2.0 BlueHdi 160 120 kW (163 PS)</b> EHY (DW10FCC)	04.18→			<b>4705-FX</b>	
<b>GS</b>					
<b>1.1 40-42 kW (55-57 PS)</b> G11/631	09.77→ 06.80			<b>074-FP</b>	

**C**

**C**

<b>GS</b>						
1.1 40-42 kW (55-57 PS) G11/631	09.77→ 07.81					074-FP
1.2 43 kW (58 PS) G12/611, G12/612	04.73→ 06.79					074-FP
A 1.3 47-48 kW (64-65 PS) G13/625, G13/646	07.78→ 07.86					074-FP
<b>GS / GSA</b>						
GSA 1.1 40-42 kW (55-57 PS) G11/631	09.79→ 07.86					074-FP
<b>GS Break</b>						
1.1 40-42 kW (55-57 PS) G11/631	09.77→ 06.80					074-FP
A 1.2 43 kW (58 PS) G12/611, G12/612	04.73→ 06.79					074-FP
A 1.3 47-48 kW (64-65 PS) G13/625, G13/646	09.79→ 07.86					074-FP
A Spezial 40-42 kW (55-57 PS) G11/631	07.80→ 05.82					074-FP
<b>LNA</b>						
0.6 24 kW (33 PS) R06 627	11.76→ 07.79			077-AR		074-FP
0.6 24-26 kW (34-36 PS) V06 630, V06 644	11.78→ 07.86			077-AR		074-FP
0.6 24-26 kW (34-36 PS) V06 644	07.82→ 04.85			077-AR		074-FP
1.1 33-37 kW (45-50 PS) 109/5E	07.82→ 04.85					074-FP
<b>NEMO MPV</b>						
1.3 HDi 75 55 kW (75 PS) FHZ (F13DTE5)	10.10→		4460-OX			799-AC
1.3 HDi 80 59-70 kW (80-95 PS) FHY (F13DTE6)	10.15→					799-AC
1.4 54-59 kW (73-80 PS) KFT (TU3A), KFV (TU3A)	04.09→		695-OX			4769-AC 799-AC
1.4 HDi 50 kW (68 PS) 8HS (DV4TED)	04.09→			4012-AP		4769-AC 799-AC
<b>SAXO (S0, S1)</b>						
1.0 X 33-37 kW (45-50 PS) CDY (TU9M)	05.96→ 11.98		386-OS		(P)	523-FP 623-FP
1.0 X 33-37 kW (45-50 PS) CDZ (TU9M)	05.98→ 06.03		386-OS		(P)	523-FP 623-FP
1.1 X,SX 40-44 kW (55-60 PS) HDZ (TU1M)	05.96→ 09.03	07.00→	386-OS 558-OX		(P)	523-FP 623-FP
1.1 X,SX 40-44 kW (55-60 PS) HDZ (TU1M), HFX (TU1JP)	05.96→ 09.03	07.00→	386-OS 558-OX		(P)	523-FP 623-FP
1.4 VTS 47-57 kW (64-77 PS) KFW (TU3JP), KFX (TU3JP)	05.96→ 06.03	07.00→	386-OS 558-OX		(P)	523-FP 623-FP
1.5 D 40-43 kW (54-58 PS) VJY (TUD5)	09.96→ 09.03		386-OS			
1.5 D 42-43 kW (57-58 PS) VJZ (TUD5)	09.96→ 06.01		386-OS			
1.5 D 42-43 kW (57-58 PS) VJZ (TUD5)	07.01→ 04.04		386-OS			

**C**

<b>SAXO (S0, S1)</b>						
<b>1.6 65-67 kW (88-91 PS)</b> NFZ (TU5JP)	02.96→ 06.03	07.00→	<b>386-OS</b> <b>558-OX</b>			(P) <b>523-FP</b> <b>623-FP</b>
<b>1.6 80-88 kW (109-120 PS)</b> NFX (TU5JP4)	02.96→ 04.04	07.00→	<b>386-OS</b> <b>558-OX</b>			(P) <b>523-FP</b> <b>623-FP</b>
<b>1.6 72-74 kW (98-101 PS)</b> NFT (TU5JP)	02.01→ 04.04		<b>386-OS</b> <b>558-OX</b>			(P) <b>523-FP</b> <b>623-FP</b>
<b>1.6 VTL,VTR 65-67 kW (88-91 PS)</b> NFZ (TU5JP)	08.97→ 06.03	07.00→	<b>386-OS</b> <b>558-OX</b>			(P) <b>523-FP</b> <b>623-FP</b>
<b>1.6 VTR 80-88 kW (109-120 PS)</b> NFX (TU5JP4)	05.96→ 07.99		<b>386-OS</b> <b>558-OX</b>			(P) <b>523-FP</b> <b>623-FP</b>
<b>1.6 VTS 80-88 kW (109-120 PS)</b> NFX (TU5JP4)	06.96→ 09.03	07.00→	<b>386-OS</b> <b>558-OX</b>			(P) <b>523-FP</b> <b>623-FP</b>
<b>1.6 VTS 72-74 kW (98-101 PS)</b> NFT (TU5JP)	09.00→ 09.03		<b>386-OS</b> <b>558-OX</b>			(P) <b>523-FP</b> <b>623-FP</b>
<b>VISA</b>						
<b>0.6 24-26 kW (34-36 PS)</b> V06 630, V06 644	09.78→ 06.88			<b>077-AR</b>		<b>074-FP</b>
<b>0.6 24 kW (33 PS)</b> V06/665	07.82→ 03.91			<b>077-AR</b>		<b>074-FP</b>
<b>11 E 34-36 kW (48-50 PS)</b> 109K	09.78→ 06.88					<b>074-FP</b>
<b>11 E 37-42 kW (50-57 PS)</b> 109/5	09.78→ 03.91					<b>074-FP</b>
<b>11 E 33-37 kW (45-50 PS)</b> 109/5F	09.78→ 05.86					<b>074-FP</b>
<b>11 E 33-37 kW (45-50 PS)</b> 109/5F	07.82→ 03.91					<b>074-FP</b>
<b>14 44 kW (60 PS)</b> 150D (XY7)	07.84→ 03.91					<b>074-FP</b>
<b>14 GT 55-59 kW (75-80 PS)</b> 150B (XY8)	03.82→ 03.91					<b>074-FP</b>
<b>14 GT 55-59 kW (75-80 PS)</b> 150B (XY8)	03.82→ 03.87					<b>074-FP</b>
<b>16 GTI 76 kW (103 PS)</b> 180A (XU5J)	01.85→ 06.86		<b>386-OS</b>		(AL)	<b>080-FP</b>
<b>16 GTI 83-85 kW (113-116 PS)</b> B6D	06.86→ 03.91		<b>386-OS</b>		(AL)	<b>080-FP</b>
<b>17 D 43-44 kW (58-60 PS)</b> 161A (XUD7)	04.84→ 03.91		<b>386-OS</b>		CAV 296 CAV 796	<b>030-FC</b> <b>031-FC</b>
<b>II Super X 47 kW (64 PS)</b> 129/5	07.80→ 06.82					<b>074-FP</b>
<b>VISA Convertible</b>						
<b>11 RE 33-37 kW (45-50 PS)</b> 109/5F	03.83→ 10.88					<b>074-FP</b>
<b>XANTIA (X1_, X2_)</b>						
<b>1.6 i 65-66 kW (88-90 PS)</b> BFZ (XU5JP)	10.93→ 03.01	→12.96	<b>386-OS</b>		(AL), →06.96 07.96→ (P), 07.96→	<b>080-FP</b> <b>523-FP</b> <b>623-FP</b>
<b>1.8 i 73-76 kW (99-103 PS)</b> LFZ (XU7JP)	03.93→ 01.98		<b>386-OS</b>		(AL), →06.96 07.96→ (P), 07.96→	<b>080-FP</b> <b>523-FP</b> <b>623-FP</b>

**XANTIA (X1\_, X2\_)**

<b>1.8 i</b> 58-66 kW (90 PS) LFX (XU7JB)	05.97→ 04.03	<b>386-OS</b>			(P) <b>523-FP</b> <b>623-FP</b>		
<b>1.8 i 16V</b> 76-85 kW (110-116 PS) LFY (XU7JP4)	06.95→ 12.01	<b>386-OS</b>		<b>190-AP</b>	(AL), →06.96 07.96→ (P), 07.96→	<b>080-FP</b> <b>523-FP</b> <b>623-FP</b>	
<b>1.9 D</b> 47-50 kW (65-68 PS) DJZ (XUD9A)	06.94→ 01.98	<b>386-OS</b>		<b>190-AP</b>		<b>262-FC</b>	
<b>1.9 D</b> 50-52 kW (68-71 PS) D9B (XUD9A/L)	06.94→ 01.98	<b>386-OS</b>		<b>190-AP</b>		<b>262-FC</b>	
<b>1.9 SD</b> 50-55 kW (68-75 PS) DHW (XUD9SD)	02.96→ 04.03	<b>386-OS</b>		<b>190-AP</b>		<b>262-FC</b>	
<b>1.9 Turbo D</b> 65-68 kW (88-92 PS) DHX (XUD9TF/BTF), DHY (XUD9TE/Y)	05.93→ 04.03	<b>386-OS</b>		<b>190-AP</b>		<b>262-FC</b>	
<b>2.0 HDI 109</b> 79-81 kW (107-110 PS) RHZ (DW10ATED)	02.99→ 04.03					<b>434-FX</b> <b>448-FX</b>	
<b>2.0 HDI 90</b> 66 kW (90 PS) RHY (DW10TD)	03.99→ 04.03			<b>190-AP</b>			
<b>2.0 Turbo</b> 108 kW (147 PS) RGX (XU10J2TE)	06.95→ 04.03	<b>386-OS</b>		<b>190-AP</b>	(AL), →06.96 07.96→ (P), 07.96→	<b>080-FP</b> <b>523-FP</b> <b>623-FP</b>	
<b>2.0 i</b> 89-90 kW (120-122 PS) RFX (XU10J2C)	03.93→ 04.03	<b>386-OS</b>			(AL), →06.96 07.96→ (P), 07.96→	<b>080-FP</b> <b>523-FP</b> <b>623-FP</b>	
<b>2.0 i 16V</b> 110-114 kW (150-155 PS) RFY (XU10J4/Z)	03.93→ 01.98	<b>386-OS</b>	07.95→	<b>190-AP</b>	(AL), →06.96 07.96→ (P), 07.96→	<b>080-FP</b> <b>523-FP</b> <b>623-FP</b>	
<b>2.0 i 16V</b> 110-114 kW (150-155 PS) RFT (XU10J4/Z)	06.94→ 01.98	<b>386-OS</b>	07.95→	<b>190-AP</b>	(AL), →06.96 07.96→ (P), 07.96→	<b>080-FP</b> <b>523-FP</b> <b>623-FP</b>	
<b>2.0 i 16V</b> 97-99 kW (132-135 PS) RFV (XU10J4R)	06.95→ 04.03	<b>386-OS</b>	07.95→	<b>190-AP</b>	(AL), →06.96 07.96→ (P), 07.96→	<b>080-FP</b> <b>523-FP</b> <b>623-FP</b>	
<b>2.1 Turbo D 12V</b> 80 kW (109 PS) P8C (XUD11BTE)	06.95→ 02.99	<b>386-OS</b>		<b>190-AP</b>		<b>262-FC</b>	
<b>3.0 V6</b> 140-142 kW (190-194 PS) XFZ (ES9J4)	01.98→ 04.03			<b>190-AP</b>			
<b>3.0 i 24V</b> 140-142 kW (190-194 PS) XFZ (ES9J4)	01.97→ 04.03			<b>190-AP</b>	(P)	<b>523-FP</b> <b>623-FP</b>	
<b>XANTIA Break (X1_, X2_)</b>							
<b>1.8 i</b> 73-76 kW (99-103 PS) LFZ (XU7JP)	06.95→ 01.98	<b>386-OS</b>			(AL), →06.96 07.96→ (P), 07.96→	<b>080-FP</b> <b>523-FP</b> <b>623-FP</b>	
<b>1.8 i</b> 58-66 kW (90 PS) LFX (XU7JB)	05.97→ 04.03	<b>386-OS</b>			(P)	<b>523-FP</b> <b>623-FP</b>	
<b>1.8 i 16V</b> 76-85 kW (110-116 PS) LFY (XU7JP4)	06.95→ 04.03	<b>386-OS</b>		<b>190-AP</b>	(AL), →06.96 07.96→ (P), 07.96→	<b>080-FP</b> <b>523-FP</b> <b>623-FP</b>	
<b>1.9 SD</b> 50-55 kW (68-75 PS) DHW (XUD9SD)	04.97→ 04.03	<b>386-OS</b>		<b>190-AP</b>		<b>262-FC</b>	
<b>1.9 Turbo D</b> 65-68 kW (88-92 PS) D8B (XUD9TF), DHX (XUD9TF/BTF), DHY (XUD9TE/Y)	06.95→ 04.03	<b>386-OS</b>		<b>190-AP</b>		<b>262-FC</b>	





					
<b>XANTIA Break (X1_, X2_)</b>					
<b>2.0 HDI 109</b> 79-81 kW (107-110 PS) RHZ (DW10ATED)	02.99→ 04.03			<b>190-AP</b>	<b>434-FX</b> <b>448-FX</b>
<b>2.0 HDI 90</b> 66 kW (90 PS) RHY (DW10TD)	03.99→ 04.03			<b>190-AP</b>	
<b>2.0 Turbo</b> 108 kW (147 PS) RGX (XU10J2TE)	06.95→ 04.03	<b>386-OS</b>		<b>190-AP</b> (AL), →06.96 07.96→ (P), 07.96→	<b>080-FP</b> <b>523-FP</b> <b>623-FP</b>
<b>2.0 i</b> 89-90 kW (120-122 PS) RFX (XU10J2C)	06.95→ 04.03	<b>386-OS</b>		(AL), →06.96 07.96→ (P), 07.96→	<b>080-FP</b> <b>523-FP</b> <b>623-FP</b>
<b>2.0 i 16V</b> 97-99 kW (132-135 PS) RFV (XU10J4R)	06.95→ 04.03	<b>386-OS</b>		<b>190-AP</b> (AL), →06.96 07.96→ (P), 07.96→	<b>080-FP</b> <b>523-FP</b> <b>623-FP</b>
<b>2.1 Turbo D 12V</b> 80 kW (109 PS) P8C (XUD11BTE)	06.96→ 02.99	<b>386-OS</b>		<b>190-AP</b>	<b>262-FC</b>
<b>3.0 V6</b> 140-142 kW (190-194 PS) XFZ (ES9J4)	01.98→ 04.03			<b>190-AP</b>	
<b>XM (Y3)</b>					
<b>2.0</b> 84-85 kW (114-116 PS) XU10J	05.89→ 04.94	<b>386-OS</b>			<b>032-FP</b> (P) <b>632-FP</b>
<b>2.0</b> 90-96 kW (122-130 PS) R6A	05.89→ 06.94	<b>386-OS</b>			<b>032-FP</b> (P) <b>632-FP</b>
<b>2.0 i</b> 89-90 kW (121-122 PS) RFZ (XU10J2)	05.89→ 06.94	<b>386-OS</b>			<b>032-FP</b> (P) <b>632-FP</b>
<b>2.0 i</b> 79 kW (107 PS) RDZ (XU10MZ)	05.89→ 04.94	<b>386-OS</b>			<b>032-FP</b> (P) <b>632-FP</b>
<b>2.0 i Turbo</b> 104-108 kW (141-147 PS) RGY (XU10J2TE/Z)	09.92→ 06.94	<b>386-OS</b>			<b>032-FP</b> (P) <b>632-FP</b>
<b>2.1 D 12V</b> 80 kW (109 PS) PJZ (XUD11ATE)	05.89→ 12.96	<b>386-OS</b>			CAV <b>031-FC</b> 07.94→12.96 <b>262-FC</b>
<b>2.1 D 12V</b> 60-61 kW (82-83 PS) P9A (XUD11A)	05.89→ 06.94	<b>386-OS</b>			CAV <b>031-FC</b>
<b>2.1 TD 12V</b> 80-81 kW (109-110 PS) P8A (XUD11ATE), PHZ (XUD11ATE), PJZ (XUD11ATE)	05.89→ 06.94	<b>386-OS</b>			CAV <b>031-FC</b>
<b>3.0</b> 123-125 kW (167-170 PS) SFZ (ZPJ/Z)	05.89→ 05.94				<b>032-FP</b> (P) <b>632-FP</b>
<b>3.0 V6</b> 123-125 kW (167-170 PS) UFZ (ZPJ/Z)	05.89→ 06.94				<b>032-FP</b> (P) <b>632-FP</b>
<b>3.0 V6 24V</b> 147 kW (200 PS) SKZ (ZPJ4/Z), UKZ (ZPJ4/Z)	07.90→ 06.94	<b>386-OS</b>			<b>032-FP</b> (P) <b>632-FP</b>
<b>XM (Y4)</b>					
<b>2.0 Turbo</b> 108 kW (147 PS) RGX (XU10J2TE)	05.94→ 10.00	<b>386-OS</b>			<b>032-FP</b> (P) <b>632-FP</b>
<b>2.0 i 16V</b> 97-99 kW (132-135 PS) RFV (XU10J4R)	05.94→ 10.00	<b>386-OS</b>			<b>032-FP</b> (P) <b>632-FP</b> 05.98→ (P), 05.98→ <b>523-FP</b> <b>623-FP</b>
<b>2.1 D12 VSX</b> 60-61 kW (82-83 PS) P9A (XUD11A)	03.96→ 08.96	<b>386-OS</b>			CAV <b>031-FC</b>

**C**



**C**

<b>XM (Y4)</b>							
<b>2.1 TD 12V</b> 80-81 kW (109-110 PS) P8A (XUD11ATE), PHZ (XUD11ATE), PJZ (XUD11ATE)	05.94→ 10.00		<b>386-OS</b>			CAV	<b>031-FC</b>
<b>2.1 TD 12V</b> 80 kW (109 PS) P8C (XUD11BTE)	05.94→ 10.00		<b>386-OS</b>			CAV 07.94→12.96	<b>031-FC</b> <b>262-FC</b>
<b>2.5 TD</b> 95 kW (129 PS) THY (DK5ATE)	05.94→ 10.00					CAV 07.98→	<b>031-FC</b> <b>905-FX</b>
<b>3.0 V6</b> 123-125 kW (167-170 PS) UFZ (ZPJ/Z)	05.94→ 10.00					(P)	<b>032-FP</b> <b>632-FP</b>
<b>3.0 V6</b> 140-142 kW (190-194 PS) XFZ (ES9J4)	04.97→ 10.00	09.97→	<b>386-OS</b>			(P) 05.98→ (P), 05.98→	<b>032-FP</b> <b>632-FP</b> <b>523-FP</b> <b>623-FP</b>
<b>3.0 V6 24V</b> 147 kW (200 PS) SKZ (ZPJ4/Z), UKZ (ZPJ4/Z)	05.94→ 10.00	09.97→	<b>386-OS</b>			(P) 05.98→ (P), 05.98→	<b>032-FP</b> <b>632-FP</b> <b>523-FP</b> <b>623-FP</b>
<b>XM Break (Y3)</b>							
<b>2.0</b> 90-96 kW (122-130 PS) R6A	05.89→ 06.94		<b>386-OS</b>			(P)	<b>032-FP</b> <b>632-FP</b>
<b>2.0 Turbo</b> 104-108 kW (141-147 PS) RGY (XU10J2TE/Z)	09.92→ 04.94		<b>386-OS</b>			(P)	<b>032-FP</b> <b>632-FP</b>
<b>2.0 i</b> 89-90 kW (121-122 PS) RFZ (XU10J2)	11.91→ 04.94		<b>386-OS</b>			(P)	<b>032-FP</b> <b>632-FP</b>
<b>2.0 i (Y3A)</b> 79 kW (107 PS) RDZ (XU10MZ), XU102C	11.91→ 04.94		<b>386-OS</b>			(P)	<b>032-FP</b> <b>632-FP</b>
<b>2.1 D 12V</b> 60-61 kW (82-83 PS) P9A (XUD11A)	11.91→ 04.94		<b>386-OS</b>			CAV	<b>031-FC</b>
<b>2.1 TD 12V</b> 80-81 kW (109-110 PS) P8A (XUD11ATE), P8C (XUD11BTE), PHZ (XUD11ATE), PJZ (XUD11ATE)	11.91→ 04.94		<b>386-OS</b>			CAV	<b>031-FC</b>
<b>3.0</b> 123-125 kW (167-170 PS) SFZ (ZPJ/Z)	05.89→ 07.94					(P)	<b>032-FP</b> <b>632-FP</b>
<b>3.0 V6</b> 123-125 kW (167-170 PS) UFZ (ZPJ/Z)	11.91→ 04.94					(P)	<b>032-FP</b> <b>632-FP</b>
<b>XM Break (Y4)</b>							
<b>2.0 Turbo</b> 104-108 kW (141-147 PS) RGX (XU10J2TE), RGY (XU10J2TE/Z)	05.94→ 10.00		<b>386-OS</b>			(P)	<b>032-FP</b> <b>632-FP</b>
<b>2.0 i 16V</b> 97-99 kW (132-135 PS) RFV (XU10J4R)	05.94→ 10.00		<b>386-OS</b>			(P) 05.98→ (P), 05.98→	<b>032-FP</b> <b>632-FP</b> <b>523-FP</b> <b>623-FP</b>
<b>2.1 D12</b> 60-61 kW (82-83 PS) P9A (XUD11A)	07.94→ 06.96		<b>386-OS</b>			CAV	<b>031-FC</b>
<b>2.1 TD 12V</b> 80-81 kW (109-110 PS) PHZ (XUD11ATE), PJZ (XUD11ATE)	05.94→ 10.00		<b>386-OS</b>			CAV	<b>031-FC</b>
<b>2.1 TD 12V</b> 80 kW (109 PS) P8C (XUD11BTE)	05.94→ 10.00		<b>386-OS</b>			CAV 07.94→12.96	<b>031-FC</b> <b>262-FC</b>
<b>2.5 TD</b> 95 kW (129 PS) THY (DK5ATE)	05.94→ 10.00					CAV 07.98→	<b>031-FC</b> <b>905-FX</b>

					
<b>XM Break (Y4)</b>					
<b>3.0 V6</b> 123-125 kW (167-170 PS) UFZ (ZPJ/Z)	05.94→ 10.00				(P) <b>032-FP</b> <b>632-FP</b>
<b>3.0 V6</b> 140-142 kW (190-194 PS) XFZ (ES9J4)	04.97→ 10.00	09.97→	<b>386-OS</b>		(P) 05.98→ (P), 05.98→ <b>032-FP</b> <b>632-FP</b> <b>523-FP</b> <b>623-FP</b>
<b>XSARA (N1)</b>					
<b>1.4 HDi</b> 50-55 kW (68-75 PS) 8HX (DV4TD)	01.03→ 03.05	Euro 4 + 5	<b>696-OX</b>	<b>4012-AP</b>	<b>4015-FP</b>
<b>1.4 LPG</b> 47-57 kW (64-77 PS) KFW (TU3JP)	05.98→ 08.00	4717578→	<b>695-OX</b>		
<b>1.4 i</b> 53-57 kW (72-77 PS) KFX (TU3JP)	04.97→ 11.00	4717578→	<b>386-OS</b> <b>695-OX</b>		(P) <b>523-FP</b> <b>623-FP</b>
<b>1.4 i</b> 47-57 kW (64-77 PS) KFW (TU3JP)	11.00→ 03.05	4717578→	<b>558-OX</b> <b>695-OX</b>	<b>425-AP</b>	(P) <b>523-FP</b> <b>623-FP</b>
<b>1.5 D</b> 42-43 kW (57-58 PS) VJZ (TUD5)	04.97→ 09.00		<b>386-OS</b>		
<b>1.6 16V</b> 80-90 kW (109-122 PS) NFU (TU5JP4)	09.00→ 03.05	06.04→	<b>558-OX</b> <b>695-OX</b>	<b>425-AP</b>	(P) <b>523-FP</b> <b>623-FP</b>
<b>1.6 i</b> 65-67 kW (88-91 PS) NFZ (TU5JP)	08.97→ 09.00		<b>386-OS</b>		(P) <b>523-FP</b> <b>623-FP</b>
<b>1.8 D</b> 43-44 kW (58-60 PS) 161A (XUD7), A9A (XUD7)	04.97→ 09.00		<b>386-OS</b>		<b>262-FC</b>
<b>1.8 VTS</b> 85 kW (115 PS) 6FZ (EW7J4)	08.98→ 10.04		<b>386-OS</b>		(P) <b>523-FP</b> <b>623-FP</b>
<b>1.8 i</b> 58-66 kW (90 PS) LFX (XU7JB)	05.97→ 09.00		<b>386-OS</b>		(P) <b>523-FP</b> <b>623-FP</b>
<b>1.8 i 16V</b> 76-85 kW (110-116 PS) LFY (XU7JP4)	04.97→ 09.00		<b>386-OS</b>		(P) <b>523-FP</b> <b>623-FP</b>
<b>1.8 i Aut.</b> 73-76 kW (99-103 PS) LFZ (XU7JP)	04.97→ 09.00		<b>386-OS</b>		(P) <b>523-FP</b> <b>623-FP</b>
<b>1.9 D</b> 50-52 kW (68-71 PS) DJY (XUD9A)	04.97→ 09.00		<b>386-OS</b>	<b>4020-AR</b>	<b>262-FC</b>
<b>1.9 D</b> 51-52 kW (69-70 PS) WJY (DW8B), WJZ (DW8)	07.98→ 03.05		<b>386-OS</b>	<b>4020-AR</b>	<b>454-FX</b>
<b>1.9 D</b> 51-52 kW (69-70 PS) WJY (DW8B)	04.00→ 04.05		<b>386-OS</b>	<b>4020-AR</b>	<b>454-FX</b>
<b>1.9 SD</b> 55 kW (75 PS) DHV (XUD9BSD)	01.98→ 09.00		<b>386-OS</b>		<b>262-FC</b>
<b>1.9 TD</b> 65-68 kW (88-92 PS) DHY (XUD9TE/Y)	04.97→ 09.00		<b>386-OS</b>	→03.98 <b>4020-AR</b>	<b>262-FC</b>
<b>2.0 16V</b> 97-99 kW (132-135 PS) RFV (XU10J4R)	07.98→ 09.00		<b>386-OS</b>		(P) <b>523-FP</b> <b>623-FP</b>
<b>2.0 16V</b> 88-105 kW (136-143 PS) RFN (EW10J4)	09.00→ 03.05		<b>386-OS</b>		(P) <b>523-FP</b> <b>623-FP</b>
<b>2.0 HDi 109</b> 79-81 kW (107-110 PS) RHZ (DW10ATED)	05.01→ 03.05	→mot. 8239	<b>386-OS</b>		Siemens, 06.01→ <b>434-FX</b> <b>448-FX</b>
<b>2.0 HDi 90</b> 66 kW (90 PS) RHY (DW10TD)	02.99→ 03.05	→mot. 8239	<b>386-OS</b>		Siemens, 06.01→ <b>434-FX</b> <b>448-FX</b>





**C**

**XSARA Break (N2)**

<b>1.4 HDi</b> 50-55 kW (68-75 PS) 8HX (DV4TD)	01.03→ 08.05	Euro 4 + 5	<b>696-OX</b>	<b>4012-AP</b>	<b>4015-FP</b>	
<b>1.4 LPG</b> 47-57 kW (64-77 PS) KFW (TU3JP), KFX (TU3JP)	05.98→ 08.00	4717578→	<b>695-OX</b>			
<b>1.4 i</b> 53-57 kW (72-77 PS) KFX (TU3JP)	10.97→ 11.00	4717578→	<b>386-OS</b> <b>695-OX</b>		(P) <b>523-FP</b> <b>623-FP</b>	
<b>1.4 i</b> 47-57 kW (64-77 PS) KFW (TU3JP)	11.00→ 08.05	4717578→	<b>558-OX</b> <b>695-OX</b>	<b>425-AP</b>	(P) <b>523-FP</b> <b>623-FP</b>	
<b>1.5 D</b> 42-43 kW (57-58 PS) VJZ (TUD5)	10.97→ 09.00		<b>386-OS</b>			
<b>1.6 16V</b> 80-90 kW (109-122 PS) NFU (TU5JP4)	09.00→ 08.05	06.04→	<b>558-OX</b> <b>695-OX</b>	<b>425-AP</b>	(P) <b>523-FP</b> <b>623-FP</b>	
<b>1.6 i</b> 65-67 kW (88-91 PS) NFZ (TU5JP)	10.97→ 09.00		<b>386-OS</b>		(P) <b>523-FP</b> <b>623-FP</b>	
<b>1.8 D</b> 43-44 kW (58-60 PS) A9A (XUD7)	10.97→ 09.00		<b>386-OS</b>		<b>262-FC</b>	
<b>1.8 LPG</b> 76-85 kW (110-116 PS) LFY (XU7JP4)	05.98→ 08.00		<b>386-OS</b>		(P) <b>523-FP</b> <b>623-FP</b>	
<b>1.8 i</b> 58-66 kW (90 PS) LFX (XU7JB)	10.97→ 09.00		<b>386-OS</b>		(P) <b>523-FP</b> <b>623-FP</b>	
<b>1.8 i 16V</b> 76-85 kW (110-116 PS) LFY (XU7JP4)	10.97→ 09.00		<b>386-OS</b>		(P) <b>523-FP</b> <b>623-FP</b>	
<b>1.8 i Aut.</b> 73-76 kW (99-103 PS) LFZ (XU7JP)	10.97→ 09.00		<b>386-OS</b>		(P) <b>523-FP</b> <b>623-FP</b>	
<b>1.9 D</b> 50-52 kW (68-71 PS) DJY (XUD9A)	10.97→ 09.00		<b>386-OS</b>	<b>4020-AR</b>	<b>262-FC</b>	
<b>1.9 D</b> 55 kW (75 PS) DHV (XUD9BSD)	01.98→ 09.00		<b>386-OS</b>		<b>262-FC</b>	
<b>1.9 D</b> 51-52 kW (69-70 PS) WJY (DW8B), WJZ (DW8)	07.98→ 08.05		<b>386-OS</b>	<b>4020-AR</b>	<b>454-FX</b>	
<b>1.9 TD</b> 65-68 kW (88-92 PS) DHY (XUD9TE/Y)	10.97→ 09.00		<b>386-OS</b>	→03.98 <b>4020-AR</b>	<b>262-FC</b>	
<b>2.0 16V</b> 97-99 kW (132-135 PS) RFV (XU10J4R)	07.98→ 09.00		<b>386-OS</b>		(P) <b>523-FP</b> <b>623-FP</b>	
<b>2.0 16V</b> 88-105 kW (136-143 PS) RFN (EW10J4)	09.00→ 08.05		<b>386-OS</b>		(P) <b>523-FP</b> <b>623-FP</b>	
<b>2.0 HDi 90</b> 66 kW (90 PS) RHY (DW10TD)	02.99→ 08.05	→mot. 8239	<b>386-OS</b>		Siemens, 06.01→ <b>434-FX</b> <b>448-FX</b>	
<b>2.0 HDi 109</b> 79-81 kW (107-110 PS) RHZ (DW10ATED)	05.01→ 08.05	→mot. 8239	<b>386-OS</b>		Siemens, 06.01→ <b>434-FX</b> <b>448-FX</b>	

**XSARA Coupe (N0)**

<b>1.4 HDi</b> 50-55 kW (68-75 PS) 8HX (DV4TD)	01.03→ 03.05	Euro 4 + 5	<b>696-OX</b>	<b>4012-AP</b>	<b>4015-FP</b>	
<b>1.4 i</b> 53-57 kW (72-77 PS) KFX (TU3JP)	03.98→ 11.00	4717578→	<b>386-OS</b> <b>695-OX</b>		(P) <b>523-FP</b> <b>623-FP</b>	
<b>1.4 i</b> 47-57 kW (64-77 PS) KFW (TU3JP)	11.00→ 03.05	4717578→	<b>558-OX</b> <b>695-OX</b>	<b>425-AP</b>	(P) <b>523-FP</b> <b>623-FP</b>	
<b>1.6 16V</b> 80-90 kW (109-122 PS) NFU (TU5JP4)	09.00→ 03.05	06.04→	<b>558-OX</b> <b>695-OX</b>	<b>425-AP</b>	(P) <b>523-FP</b> <b>623-FP</b>	
<b>1.6 i</b> 65-67 kW (88-91 PS) NFZ (TU5JP)	02.98→ 09.00		<b>386-OS</b>		(P) <b>523-FP</b> <b>623-FP</b>	





					
<b>XSARA Coupe (N0)</b>					
<b>1.8 i</b> 58-66 kW (90 PS) LFX (XU7JB)	02.98→ 09.00		<b>386-OS</b>		(P) <b>523-FP</b> <b>623-FP</b>
<b>1.8 i</b> 73-76 kW (99-103 PS) LFZ (XU7JP)	02.98→ 09.00		<b>386-OS</b>		(P) <b>523-FP</b> <b>623-FP</b>
<b>1.8 i 16V</b> 76-85 kW (110-116 PS) LFY (XU7JP4)	02.98→ 09.00		<b>386-OS</b>		(P) <b>523-FP</b> <b>623-FP</b>
<b>1.9 D</b> 50-52 kW (68-71 PS) DJY (XUD9A)	02.98→ 09.00		<b>386-OS</b>	<b>4020-AR</b>	<b>262-FC</b>
<b>1.9 D</b> 51-52 kW (69-70 PS) WJY (DW8B), WJZ (DW8)	02.99→ 03.05		<b>386-OS</b>	<b>4020-AR</b>	<b>454-FX</b>
<b>1.9 TD</b> 65-68 kW (88-92 PS) DHY (XUD9TE/Y)	02.98→ 09.00		<b>386-OS</b>	→03.98 <b>4020-AR</b>	<b>262-FC</b>
<b>2.0</b> 97-99 kW (132-135 PS) RFV (XU10J4R)	08.98→ 08.00		<b>386-OS</b>		(P) <b>523-FP</b> <b>623-FP</b>
<b>2.0 16V</b> 88-105 kW (136-143 PS) RFN (EW10J4)	09.00→ 03.05		<b>386-OS</b>		(P) <b>523-FP</b> <b>623-FP</b>
<b>2.0 HDI 90</b> 66 kW (90 PS) RHY (DW10TD)	02.99→ 03.05	→mot. 8239	<b>386-OS</b>		Siemens, 06.01→ <b>434-FX</b> <b>448-FX</b>
<b>2.0 HDi 109</b> 79-81 kW (107-110 PS) RHZ (DW10ATED)	05.01→ 03.05	→mot. 8239	<b>386-OS</b>		Siemens, 06.01→ <b>434-FX</b> <b>448-FX</b>
<b>2.0 i 16V</b> 120-122 kW (163-166 PS) RFS (XU10J4RS)	02.98→ 03.05		<b>386-OS</b>		(P) <b>523-FP</b> <b>623-FP</b>
<b>XSARA PICASSO (N68)</b>					
<b>1.6</b> 70-74 kW (95-101 PS) NFV (TU5JP)	12.99→ 12.10	→06.00 07.00→06.04 07.04→ RP 10097→	<b>386-OS</b> <b>558-OX</b> <b>695-OX</b>	07.00→	<b>425-AP</b>   (P), 07.00→ <b>523-FP</b> <b>623-FP</b>
<b>1.6</b> 65-67 kW (88-91 PS) NFZ (TU5JP)	06.00→ 09.01	RP 10097→ →06.00 07.00→	<b>695-OX</b> <b>386-OS</b> <b>558-OX</b>	07.00→	<b>425-AP</b>   (P), 07.00→ <b>523-FP</b> <b>623-FP</b>
<b>1.6</b> 65-67 kW (88-91 PS) NFZ (TU5JP)	06.02→ 08.05	→06.04 07.04→ RP 10097→	<b>558-OX</b> <b>695-OX</b>	<b>425-AP</b>	(P) <b>523-FP</b> <b>623-FP</b>
<b>1.6 16V</b> 80-90 kW (109-122 PS) NFU (TU5JP4)	06.05→ 09.06		<b>386-OS</b> <b>558-OX</b> <b>695-OX</b>	09.05→	<b>4097-AP</b>   (P) <b>523-FP</b> <b>623-FP</b>
<b>1.6 16V</b> 80-90 kW (109-122 PS) NFU (TU5JP4)	09.05→ 12.11		<b>558-OX</b> <b>695-OX</b>	<b>4097-AP</b>	(P) <b>523-FP</b> <b>623-FP</b>
<b>1.6 Chrono</b> 70-74 kW (95-101 PS) NFV (TU5JP)	04.01→ 10.04	→06.04 07.04→	<b>558-OX</b> <b>695-OX</b>		(P) <b>523-FP</b> <b>623-FP</b>
<b>1.6 Flex</b> 80-90 kW (109-122 PS) NFU (TU5JP4)	10.06→ 06.12		<b>695-OX</b>		
<b>1.6 Flex</b> 80-90 kW (109-122 PS) NFU (TU5JP4)	06.10→ 06.12		<b>695-OX</b>		
<b>1.6 HDi</b> 80-85 kW (109-116 PS) 9HY (DV6TED4), 9HZ (DV6TED4)	05.04→ 12.11	Euro 4 + 5	<b>696-OX</b>	<b>4017-AP</b>	<b>4129-FP</b>
<b>1.6 HDi</b> 66-68 kW (90-92 PS) 9HX (DV6ATED4)	09.05→ 12.11	Euro 4 + 5	<b>696-OX</b>	<b>4017-AP</b>	<b>4129-FP</b>
<b>1.8 16V</b> 85 kW (115 PS) 6FZ (EW7J4)	02.00→ 08.05		<b>386-OS</b>		(P) <b>523-FP</b> <b>623-FP</b>

**C**

**C**

<b>XSARA PICASSO (N68)</b>						
<b>1.8 SX</b> 76-85 kW (110-116 PS) LFY (XU7JP4)	06.00→ 08.05	<b>386-OS</b>			(P) <b>523-FP</b> <b>623-FP</b>	
<b>2.0 16V</b> 88-105 kW (136-143 PS) RFN (EW10J4)	12.99→ 11.11	<b>386-OS</b>			(P) <b>523-FP</b> <b>623-FP</b>	
<b>2.0 16V</b> 88-105 kW (136-143 PS) RFN (EW10J4)	01.03→ 06.12	<b>386-OS</b>			(P) <b>523-FP</b> <b>623-FP</b>	
<b>2.0 HDi</b> 66 kW (90 PS) RHY (DW10TD)	12.99→ 12.11	<b>386-OS</b>			Siemens, 07.01→ <b>434-FX</b> <b>448-FX</b>	
<b>ZX (N2)</b>						
<b>1,1</b> 40-44 kW (54-60 PS) H1A, H1B	03.91→ 08.93	<b>386-OS</b>				
<b>1.1</b> 40-44 kW (55-60 PS) HDZ (TU1M)	03.91→ 06.97	<b>386-OS</b>			(AL) <b>080-FP</b>	
<b>1.4</b> 55-59 kW (75-80 PS) KDZ (TU3M/Z)	03.91→ 06.97	<b>386-OS</b>			(AL) <b>080-FP</b> (P) <b>623-FP</b>	
<b>1.4 D</b> 37-39 kW (50-53 PS) K9Y (TUD3Y)	07.94→ 10.97	<b>386-OS</b>		<b>190-AP</b>		
<b>1.4 i</b> 53-59 kW (72-80 PS) KDX (TU3M/Z), KDZ (TU3M/Z), KFX (TU3JP)	03.91→ 06.97	<b>386-OS</b>			(AL), →06.96 07.96→ (P), 07.96→ <b>080-FP</b> <b>523-FP</b> <b>623-FP</b>	
<b>1.6</b> 65-66 kW (88-90 PS) BDY (XU5M), BFZ (XU5JP)	07.94→ 10.97	<b>386-OS</b>			(AL), →06.96 07.96→ (P), 07.96→ <b>080-FP</b> <b>523-FP</b> <b>623-FP</b>	
<b>1.6 i</b> 65-66 kW (88-90 PS) BDY (XU5M), BFZ (XU5JP)	03.91→ 06.97	<b>386-OS</b>			(AL), →06.96 07.96→ (P), 07.96→ <b>080-FP</b> <b>523-FP</b> <b>623-FP</b>	
<b>1.8</b> 73-76 kW (99-103 PS) LFZ (XU7JP)	03.91→ 10.97	<b>386-OS</b>			(AL), →06.96 07.96→ (P), 07.96→ <b>080-FP</b> <b>523-FP</b> <b>623-FP</b>	
<b>1.8</b> 76-85 kW (110-116 PS) LFY (XU7JP4)	04.96→ 10.97	<b>386-OS</b>		<b>190-AP</b>	(P) <b>523-FP</b> <b>623-FP</b>	
<b>1.8 D</b> 43-44 kW (58-60 PS) 161A (XUD7)	06.93→ 06.97	<b>386-OS</b>			<b>262-FC</b>	
<b>1.8 i</b> 73-76 kW (99-103 PS) LFZ (XU7JP)	07.92→ 06.97	<b>386-OS</b>			(AL), →06.96 07.96→ (P), 07.96→ <b>080-FP</b> <b>523-FP</b> <b>623-FP</b>	
<b>1.8 i 16V</b> 76-85 kW (110-116 PS) LFY (XU7JP4)	01.96→ 06.97	<b>386-OS</b>		<b>190-AP</b>	(P) <b>523-FP</b> <b>623-FP</b>	
<b>1.9</b> 93-96 kW (126-131 PS) D6E (XU9JA)	03.91→ 06.97	<b>386-OS</b>			(AL), →06.96 07.96→ (P), 07.96→ <b>080-FP</b> <b>523-FP</b> <b>623-FP</b>	
<b>1.9 D</b> 47-50 kW (65-68 PS) DJZ (XUD9A)	03.91→ 06.97	<b>386-OS</b>			<b>262-FC</b>	
<b>1.9 D</b> 50-53 kW (68-72 PS) D9B (XUD9A/U), DJY (XUD9A)	07.93→ 06.97	<b>386-OS</b>			<b>262-FC</b>	
<b>1.9 D</b> 50-52 kW (68-71 PS) D9B (XUD9A/L)	10.93→ 07.99	<b>386-OS</b>			<b>262-FC</b>	
<b>1.9 DT</b> 65-68 kW (88-92 PS) DHY (XUD9TE/Y)	06.92→ 06.94	<b>386-OS</b>			<b>262-FC</b>	
<b>1.9 DT</b> 65-68 kW (88-92 PS) DHY (XUD9TE/Y)	07.94→ 10.97	<b>386-OS</b>			<b>262-FC</b>	











					
<b>ZX (N2)</b>					
<b>1.9 TD</b> 65-68 kW (88-92 PS) DHY (XUD9TE/Y)	07.92→ 06.97	<b>386-OS</b>			<b>262-FC</b>
<b>1.9 i</b> 88 kW (120 PS) DKZ (XU9JA)	03.91→ 06.97	<b>386-OS</b>		(AL), →06.96 07.96→ (P), 07.96→	<b>080-FP</b> <b>523-FP</b> <b>623-FP</b>
<b>2.0</b> 89-90 kW (120-122 PS) RFX (XU10J2C)	07.94→ 10.97	<b>386-OS</b>		(AL), →06.96 07.96→ (P), 07.96→	<b>080-FP</b> <b>523-FP</b> <b>623-FP</b>
<b>2.0</b> 120-122 kW (163-166 PS) RFS (XU10J4RS)	09.96→ 10.97	<b>386-OS</b>		(AL)  (P)	<b>080-FP</b> <b>523-FP</b> <b>623-FP</b>
<b>2.0 i</b> 89-90 kW (120-122 PS) RFX (XU10J2C)	07.92→ 06.97	<b>386-OS</b>		(AL), →06.96 07.96→ (P), 07.96→	<b>080-FP</b> <b>523-FP</b> <b>623-FP</b>
<b>2.0 i 16V</b> 110-114 kW (150-155 PS) RFT (XU10J4/Z), RFY (XU10J4/Z)	07.92→ 10.94	<b>386-OS</b>		(AL)	<b>080-FP</b>
<b>2.0 i 16V</b> 110-114 kW (150-155 PS) RFT (XU10J4/Z), RFY (XU10J4/Z)	07.92→ 10.97	<b>386-OS</b>		(AL), →06.96 07.96→ (P), 07.96→	<b>080-FP</b> <b>523-FP</b> <b>623-FP</b>
<b>2.0 i 16V</b> 110-114 kW (150-155 PS) RFT (XU10J4/Z)	06.94→ 06.97	<b>386-OS</b>		(AL), →06.96 07.96→ (P), 07.96→	<b>080-FP</b> <b>523-FP</b> <b>623-FP</b>
<b>2.0 i 16V</b> 120-122 kW (163-166 PS) RFS (XU10J4RS)	05.96→ 06.97	<b>386-OS</b>		  (P) (AL), →06.96	<b>523-FP</b> <b>623-FP</b> <b>080-FP</b>
<b>ZX Break (N2)</b>					
<b>1.4 i</b> 53-58 kW (72-79 PS) KDX (TU3M/Z), KDY (TU3M), KFX (TU3JP)	10.93→ 10.97	<b>386-OS</b>		(AL), →06.96 07.96→ (P), 07.96→	<b>080-FP</b> <b>523-FP</b> <b>623-FP</b>
<b>1.5 D</b> 40-43 kW (54-58 PS) VJY (TUD5), VJZ (TUD5)	06.96→ 02.98	<b>386-OS</b>			
<b>1.6 i</b> 65-66 kW (88-90 PS) BDY (XU5M), BFZ (XU5JP)	10.93→ 10.97	<b>386-OS</b>		(AL), →06.96 07.96→ (P), 07.96→	<b>080-FP</b> <b>523-FP</b> <b>623-FP</b>
<b>1.8 D</b> 43-44 kW (58-60 PS) 161A (XUD7)	10.93→ 10.97	<b>386-OS</b>			<b>262-FC</b>
<b>1.8 i</b> 73-76 kW (99-103 PS) LFZ (XU7JP)	10.93→ 10.97	<b>386-OS</b>		(AL), →06.96 07.96→ (P), 07.96→	<b>080-FP</b> <b>523-FP</b> <b>623-FP</b>
<b>1.8 i 16V</b> 76-85 kW (110-116 PS) LFY (XU7JP4)	01.96→ 02.98	<b>386-OS</b>	<b>190-AP</b>	  (P)	<b>523-FP</b> <b>623-FP</b>
<b>1.9 D</b> 47-50 kW (65-68 PS) DJZ (XUD9A)	10.93→ 10.97	<b>386-OS</b>			<b>262-FC</b>
<b>1.9 D</b> 50-52 kW (68-71 PS) D9B (XUD9A/L)	10.93→ 07.99	<b>386-OS</b>			<b>262-FC</b>
<b>1.9 D</b> 50-53 kW (68-72 PS) D9B (XUD9A/U)	06.94→ 10.97	<b>386-OS</b>			<b>262-FC</b>
<b>1.9 TD</b> 65-68 kW (88-92 PS) DHY (XUD9TE/Y)	10.93→ 10.97	<b>386-OS</b>			<b>262-FC</b>
<b>2.0</b> 89-95 kW (121-129 PS) RFX XU10J2C/Z L3	10.93→ 11.95	<b>386-OS</b>		(AL)	<b>080-FP</b>

**C**

**C**





<b>ACADIANE</b>							
6 21-24 kW (29-33 PS) M28 (AM2)	08.80→ 10.84						074-FP
6 21-24 kW (29-33 PS) M28 (AM2)	08.80→ 10.84						074-FP
<b>BERLINGO / BERLINGO FIRST Box Body/MPV (M )</b>							
1.1 i (MAHDZ, MBHDZ, MBHFX) 40-44 kW (55-60 PS) HDZ (TU1M)	07.96→ 03.08		386-OS	→11.02	4016-AP	(P)	523-FP 623-FP
1.1 i (MAHDZ, MBHDZ, MBHFX) 44 kW (60 PS) HFX (TU1JP)	07.96→ 03.08	4413115→	558-OX 695-OX	→11.02	4016-AP	(P)	523-FP 623-FP
1.4 bivalent 47-57 kW (64-77 PS) KFW (TU3JP)	11.02→ 12.11	06.04→	695-OX		4016-AP		
1.4 i 47-57 kW (64-77 PS) KFW (TU3JP), KFX (TU3JP)	08.99→ 05.08	06.04→	695-OX				
1.4 i (MBKFX, MBKFW) 53-57 kW (72-77 PS) KFX (TU3JP)	07.96→ 12.11	07.00→ →mot. 4717577 06.04→	386-OS 558-OX 695-OX	→11.02	4016-AP	(P)	523-FP 623-FP
1.4 i (MBKFX, MBKFW) 47-57 kW (64-77 PS) KFW (TU3JP)	07.96→ 12.11	→11.02 07.00→ →mot. 4717577 06.04→	386-OS 558-OX 695-OX	→11.02	4016-AP	(P)	523-FP 623-FP
1.4 i (MBKFX, MBKFW) 55 kW (75 PS) KFW (TU3A)	07.96→ 12.11	07.00→ →mot. 4717577	695-OX 558-OX	→11.02	4016-AP	(P)	523-FP 623-FP
1.4 i bivalent (MBKFW) 47-57 kW (64-77 PS) KFW (TU3JP)	04.03→ 10.05	→mot. 4717577 06.04→	386-OS 558-OX 695-OX		4016-AP	(P)	523-FP 623-FP
1.6 16V 80-90 kW (109-122 PS) NFU (TU5JP4)	08.05→ 12.07		695-OX				
1.6 16V (MBNFU) 80-90 kW (109-122 PS) NFU (TU5JP4)	10.00→ 03.08	→05.04 06.04→	558-OX 695-OX		4016-AP	(P)	523-FP 623-FP
1.6 HDI 75 (MB9HW) 55 kW (75 PS) 9HW (DV6BTED4), DV6B	07.05→ 12.11	Euro 4 + 5	696-OX		4017-AP		4129-FP
1.6 HDI 90 (MB9HX, MC9HX) 66-68 kW (90-92 PS) 9HX (DV6ATED4)	07.05→ 12.11	Euro 4 + 5	696-OX		4017-AP		4129-FP
1.8 D (MBA9A, MCA9A) 43-44 kW (58-60 PS) A9A (XUD7)	07.96→ 10.02		386-OS		4020-AR		262-FC
1.8 i 58-66 kW (90 PS) LFX (XU7JB)	05.98→ 10.02		386-OS			(P)	523-FP 623-FP
1.9 D (MBDJY) 50-52 kW (68-71 PS) DJY (XUD9A)	07.96→ 12.03		386-OS				262-FC
1.9 D 70 (MBWJZ, MCWJZ) 51-52 kW (69-70 PS) WJZ (DW8)	04.99→ 12.11		386-OS				454-FX
1.9 D 70 (MBWJZ, MCWJZ) 51-52 kW (69-70 PS) WJY (DW8B)	04.99→ 12.11		386-OS	→10.02 11.02→	4020-AR 4014-AP		454-FX
1.9 D 70 4WD (MBWJZ, MCWJZ) 51-52 kW (69-70 PS) WJZ (DW8)	07.98→ 03.06		386-OS				454-FX
1.9 D 70 4WD (MBWJZ, MCWJZ) 51-52 kW (69-70 PS) WJY (DW8B)	07.98→ 03.06		386-OS	→10.02 11.02→	4020-AR 4014-AP		454-FX

  					
<b>BERLINGO / BERLINGO FIRST Box Body/MPV ( M )</b>					
<b>2.0 HDI 90 (MBRHY, MCRHY) 66 kW (90 PS)</b> RHY (DW10TD)	12.99→ 12.11	<b>386-OS</b>	11.02→ <b>4014-AP</b>	Bosch Siemens, 11.02→	<b>434-FX</b> <b>448-FX</b>
<b>2.0 HDI 90 4WD (MBRHY, MCRHY) 66 kW (90 PS)</b> RHY (DW10TD)	11.00→ 10.05	<b>386-OS</b>	11.02→ <b>4014-AP</b>	Bosch Siemens, 11.02→	<b>434-FX</b> <b>448-FX</b>
<b>BERLINGO Box Body/MPV (B9)</b>					
<b>1.6 66 kW (90 PS)</b> NFR (TU5JP4B)	04.08→	<b>695-OX</b>			<b>4285-AC</b> <b>4805-ACC</b> <b>4286-ACC</b>
<b>1.6 80-90 kW (109-122 PS)</b> NFU (TU5JP4)	04.08→	<b>695-OX</b>			<b>4285-AC</b> <b>4805-ACC</b> <b>4286-ACC</b>
<b>1.6 BlueHDi 100 73-75 kW (99-102 PS)</b> BHY (DV6FD)	12.14→	Euro 6 <b>4873-OX</b>			<b>4705-FX</b>
<b>1.6 BlueHDi 100 4x4 73-75 kW (99-102 PS)</b> BHY (DV6FD)	12.14→	Euro 6 <b>4873-OX</b>			<b>4705-FX</b>
<b>1.6 BlueHDi 120 88 kW (120 PS)</b> BHZ (DV6FC)	12.14→	Euro 6 <b>4873-OX</b>			<b>4705-FX</b>
<b>1.6 HDi / BlueHDi 75 55 kW (75 PS)</b> BHW (DV6FE)	07.10→	Euro 6 <b>4873-OX</b> Euro 4 + 5 <b>696-OX</b>	<b>4017-AP</b>	→(Euro5) <b>4129-FP</b> <b>4705-FX</b> <b>4669-FP</b>	<b>4285-AC</b> <b>4286-ACC</b>
<b>1.6 HDi / BlueHDi 75 55 kW (75 PS)</b> 9HN (DV6ETED)	07.10→	Euro 4 + 5 <b>696-OX</b>	<b>4017-AP</b>	→(Euro5) <b>4129-FP</b> <b>4669-FP</b>	<b>4285-AC</b> <b>4286-ACC</b>
<b>1.6 HDi 110 80 kW (109 PS)</b> 9HZ (DV6TED4)	04.08→	Euro 6 <b>4873-OX</b> Euro 4 + 5 <b>696-OX</b>	<b>4017-AP</b>		<b>4129-FP</b>
<b>1.6 HDi 110 82-84 kW (111-114 PS)</b> 9HL (DV6C)	07.10→	Euro 6 <b>4873-OX</b> Euro 4 + 5 <b>696-OX</b>	<b>4561-AP</b>		<b>4669-FP</b> <b>4285-AC</b> <b>4286-ACC</b>
<b>1.6 HDi 110 82-84 kW (111-114 PS)</b> 9HR (DV6C)	07.10→	Euro 6 <b>4873-OX</b> Euro 4 + 5 <b>696-OX</b>	<b>4561-AP</b>		<b>4669-FP</b> <b>4285-AC</b> <b>4805-ACC</b> <b>4286-ACC</b>
<b>1.6 HDi 115 82-84 kW (111-114 PS)</b> 9HL (DV6C)	07.10→	Euro 6 <b>4873-OX</b>			
<b>1.6 HDi 115 4x4 84 kW (114 PS)</b> DV6CTED	02.12→	Euro 6 <b>4873-OX</b>			
<b>1.6 HDi 75 55 kW (75 PS)</b> 9HT (DV6BTED4), 9HT (DV6BUTED4)	04.08→	Euro 6 <b>4873-OX</b> Euro 4 + 5 <b>696-OX</b>	<b>4017-AP</b>	07.10→ →(Euro5)	<b>4129-FP</b> <b>4669-FP</b> <b>4285-AC</b> <b>4286-ACC</b>
<b>1.6 HDi 75 4x4 55 kW (75 PS)</b> 9HN (DV6ETED)	02.12→	Euro 6 <b>4873-OX</b>			<b>4129-FP</b> <b>4669-FP</b>
<b>1.6 HDi 90 66 kW (90 PS)</b> 9HE (DV6DBM), 9HF (DV6DTED)	07.10→	Euro 6 <b>4873-OX</b>			<b>4129-FP</b> <b>4669-FP</b>
<b>1.6 HDi 90 68-69 kW (92-94 PS)</b> 9HJ (DV6DTEDM), 9HP (DV6DTED)	07.10→	Euro 6 <b>4873-OX</b> Euro 4 + 5 <b>696-OX</b>	<b>4561-AP</b>		<b>4669-FP</b> <b>4285-AC</b> <b>4805-ACC</b> <b>4286-ACC</b>
<b>1.6 HDi 90 16V 66 kW (90 PS)</b> 9HS (DV6TED4BU), 9HX (DV6AUTED4)	04.08→	Euro 6 <b>4873-OX</b> Euro 4 + 5 <b>696-OX</b>	<b>4017-AP</b>		<b>4129-FP</b>
<b>1.6 HDi 90 4x4 66 kW (90 PS)</b> 9HF (DV6DTED)	02.12→				<b>4129-FP</b> <b>4669-FP</b>
<b>1.6 VTi 120 88 kW (120 PS)</b> 5FS (EP6C)	11.09→	<b>695-OX</b>	<b>4452-AP</b>		

**C**

**C**

BERLINGO Box Body/MPV (B9)						
1.6 VTi 95 72 kW (98 PS) 5FK (EP6CB)	07.10→		695-OX	4452-AP		
<b>BERLINGO Box Body/MPV (K9)</b>						
1.5 BlueHDi 100 73-75 kW (99-102 PS) YHY (DV5RD)	06.18→				4971-FX	
1.5 BlueHDi 130 96 kW (131 PS) YHZ (DV5RC)	06.18→				4971-FX	
1.5 BlueHDi 130 4x4 96 kW (131 PS) YHZ (DV5RC)	06.18→				4971-FX	
1.5 BlueHDi 75 55 kW (75 PS) YHW (DV5RE)	10.19→				4971-FX	
1.6 BlueHDi 100 73-75 kW (99-102 PS) BHY (DV6FD)	06.18→	Euro 6	4873-OX		4705-FX	
1.6 BlueHDi 75 55 kW (75 PS) BHW (DV6FE)	06.18→	Euro 6	4873-OX		4705-FX	
<b>BERLINGO Platform/Chassis (B9)</b>						
1.6 BlueHDi 100 73-75 kW (99-102 PS) BHY (DV6FD)	12.14→	Euro 6	4873-OX		4705-FX	
1.6 HDi 90 66 kW (90 PS) 9HF (DV6DTEd)	07.10→				4129-FP 4669-FP	
1.6 HDi 90 16V 66-68 kW (90-92 PS) 9HX (DV6ATED4)	04.08→	Euro 6 Euro 4 + 5	4873-OX 696-OX	4017-AP	4129-FP	
1.6 HDi 92 68 kW (92 PS) 9HJ (DV6DTEdM)	07.10→	Euro 6	4873-OX		4129-FP 4669-FP	
<b>C 32</b>						
2.2 D 45-46 kW (61-63 PS) B22615, CRD90	09.73→ 12.79				(12) 030-FC (12) 031-FC	
<b>C 45</b>						
2.5 D 50-55 kW (69-75 PS) B25637, CRD93B, M25-637	06.82→ 10.90	07.86→	386-OS	4017-AP	(12) 031-FC	
<b>C-CROSSER ENTERPRISE (VU_, VV )</b>						
2.2 HDi 115 kW (156 PS) 4HN (DW12MTED4)	01.09→		695-OX	4496-AP		4219-AC 4543-ACC
2.4 16V 125 kW (170 PS) 4B12	01.09→		109-OS 109/3-OS	4496-AP		4219-AC 4543-ACC
<b>C15 Box Body/MPV (VD_)</b>						
1.1 34-40 kW (48-54 PS) 109K, E1A	10.84→ 12.96	07.88→	386-OS		(AL) 080-FP	
1.1 35-40 kW (48-54 PS) E1A	10.84→ 07.87		386-OS		(AL) 080-FP	
1.1 40-44 kW (54-60 PS) H1A	11.88→ 07.96		386-OS		(AL) 080-FP	
1.1 i 40-44 kW (55-60 PS) HDZ (TU1M)	07.88→ 12.96		386-OS		(AL) 080-FP	
1.4 47-55 kW (64-75 PS) K1H (TU3A)	07.87→ 12.96		386-OS		074-FP	
1.4 E 44 kW (60 PS) 150D (XY7)	05.87→ 03.91		386-OS		074-FP	
1.4 E 40-46 kW (54-63 PS) K3A	07.87→ 12.96		386-OS		074-FP	
1.4 i 55-58 kW (75-79 PS) KDY (TU3FM), KDY (TU3M)	05.91→ 12.96		386-OS		(AL) 080-FP	





					
<b>C15 Box Body/MPV (VD_)</b>					
<b>1.8 D</b> 43-44 kW (58-60 PS) 161A (XUD7)	07.86→ 12.00	<b>386-OS</b>		CAV, →06.92 07.92→	<b>031-FC</b> <b>262-FC</b>
<b>1.9 D</b> 51-52 kW (69-70 PS) WJY (DW8B)	01.00→ 07.05				<b>454-FX</b>
<b>1.9 D</b> 44 kW (60 PS) WJX (DW8B)	12.00→ 12.05				<b>454-FX</b>
<b>C15 Platform/Chassis (VDPD)</b>					
<b>1.9 D</b> 51-52 kW (69-70 PS) WJY (DW8B)	09.00→ 10.02				<b>454-FX</b>
<b>C2 ENTERPRISE (JG_)</b>					
<b>1.1</b> 44 kW (60 PS) HFX (TU1JP)	11.03→ 12.09	4413115→	<b>695-OX</b>	<b>4016-AP</b>	
<b>1.1</b> 44 kW (60 PS) HFX (TU1A)	07.08→ 12.09		<b>695-OX</b>	<b>4016-AP</b>	
<b>1.4 HDi</b> 50-52 kW (68-71 PS) 8HZ (DV4TD)	11.03→ 04.05			<b>4012-AP</b>	
<b>1.4 HDi</b> 50-55 kW (68-75 PS) 8HX (DV4TD)	09.06→ 12.09	Euro 4 + 5	<b>696-OX</b>	<b>4012-AP</b>	(15) <b>761-AC</b> <b>792-ACC</b>
<b>C25 Bus (280_, 290_)</b>					
<b>1.8</b> 49-51 kW (67-69 PS) 169 (XM7T)	11.81→ 01.94		<b>386-OS</b>		<b>074-FP</b>
<b>1.8 E</b> 49-51 kW (67-69 PS) 169 (XM7T)	07.87→ 02.94		<b>386-OS</b>		<b>074-FP</b>
<b>1.9 D</b> 50-53 kW (68-72 PS) D9B (XUD9A/U)	07.87→ 02.94		<b>386-OS</b>	CAV	<b>031-FC</b>
<b>1.9 TD</b> 60 kW (82 PS) M705	04.92→ 02.94				<b>031-FC</b>
<b>2.0</b> 62 kW (84 PS) 170C (XN1T)	02.91→ 02.94		<b>386-OS</b>		<b>074-FP</b>
<b>2.0 E</b> 57-62 kW (78-84 PS) 170A (XN1T), 170B (XN1T)	09.81→ 02.94	11.83→	<b>386-OS</b>		<b>074-FP</b>
<b>2.5 D</b> 54-55 kW (73-75 PS) CRD93L (U25/661)	11.81→ 01.94			CAV	<b>031-FC</b>
<b>2.5 D</b> 54-55 kW (73-75 PS) CRD93L (U25/661)	10.85→ 02.94			CAV	<b>031-FC</b>
<b>2.5 D 4x4</b> 54-55 kW (73-75 PS) CRD93L (U25/661)	01.87→ 02.94			CAV	<b>031-FC</b>
<b>2.5 D Turbo</b> 70 kW (95 PS) CRD93LS (U25/673)	08.87→ 02.94			CAV	<b>031-FC</b>
<b>2.5 D Turbo 4x4</b> 70 kW (95 PS) CRD93LS (U25/673)	08.87→ 02.94			CAV	<b>031-FC</b>
<b>C25 Platform/Chassis (280_, 290_)</b>					
<b>1.9 DT</b> 60 kW (82 PS) M705	10.91→ 01.94				<b>031-FC</b>
<b>2.0</b> 62 kW (84 PS) 170C (XN1T)	01.87→ 03.94		<b>386-OS</b>		<b>074-FP</b>
<b>2.5 D</b> 54-55 kW (73-75 PS) CRD93L (U25/661)	11.83→ 01.94			CAV	<b>031-FC</b>
<b>2.5 DT</b> 70 kW (95 PS) CRD93LS (U25/673)	01.87→ 01.94			CAV	<b>031-FC</b>
<b>C25 Van (280_, 290_)</b>					
<b>1.8</b> 49-51 kW (67-69 PS) 169 (XM7T)	11.81→ 01.94		<b>386-OS</b>		<b>074-FP</b>
<b>1.9 D 1400</b> 50-52 kW (68-71 PS) DJY (XUD9A)	01.88→ 01.94		<b>386-OS</b>	CAV	<b>031-FC</b>

**C**



**C**

<b>C25 Van (280_, 290_)</b>							
2.0 57-62 kW (78-84 PS) 170A (XN1T), 170B (XN1T)	11.81→ 12.86	11.83→	<b>386-OS</b>			<b>074-FP</b>	
2.0 62 kW (84 PS) 170C (XN1T)	02.91→ 03.94		<b>386-OS</b>			<b>074-FP</b>	
2.0 4x4 62 kW (84 PS) 170C (XN1T)	01.90→ 01.94		<b>386-OS</b>			<b>074-FP</b>	
2.0 E 57-62 kW (78-84 PS) 170A (XN1T), 170B (XN1T)	09.81→ 03.94	11.83→	<b>386-OS</b>			<b>074-FP</b>	
2.5 D 54-55 kW (73-75 PS) CRD93L (U25/661)	11.81→ 01.94				CAV	<b>031-FC</b>	
2.5 D 54-55 kW (73-75 PS) CRD93L (U25/661)	02.85→ 07.94					<b>030-FC</b>	
2.5 D 4x4 54-55 kW (73-75 PS) CRD93L (U25/661)	11.83→ 12.86				CAV	<b>031-FC</b>	
2.5 DT 70 kW (95 PS) CRD93LS (U25/673)	08.91→ 01.94				CAV	<b>031-FC</b>	
2.5 DT 4x4 70 kW (95 PS) CRD93LS (U25/673)	08.91→ 01.94				CAV	<b>031-FC</b>	
<b>C3 AIRCROSS II Van (2C_, 2R_)</b>							
1.5 BlueHDI 100 73-75 kW (99-102 PS) YHY (DV5RD)	05.19→					<b>4971-FX</b>	
1.5 BlueHDI 120 88 kW (120 PS) YHX (DV5RC)	05.19→					<b>4971-FX</b>	
1.6 BlueHDI 100 73-75 kW (99-102 PS) BHY (DV6FD)	05.19→	Euro 6	<b>4873-OX</b>			<b>4705-FX</b>	
<b>C3 II Hatchback Van (SC_)</b>							
1.4 HDi 50 kW (68 PS) 8HR (DV4C)	06.10→ 09.16					<b>4015-FP</b> <b>4669-FP</b>	
1.6 BlueHdi 55 kW (75 PS) BHW (DV6FE)	03.15→ 09.16	Euro 6	<b>4873-OX</b>			<b>4705-FX</b>	
<b>C3 III Van (SX_, SY_)</b>							
BlueHdi 100 73-75 kW (99-102 PS) YHY (DV5RD)	03.19→					<b>4971-FX</b>	
BlueHdi 100 73-75 kW (99-102 PS) BHY (DV6FD)	03.19→					<b>4705-FX</b>	
BlueHdi 75 55 kW (75 PS) BHW (DV6FE)	03.19→	Euro 6	<b>4873-OX</b>			<b>4705-FX</b>	
<b>C35 Bus</b>							
2.0 65 kW (88 PS) B20614	11.73→ 01.94				(12) (12)	<b>030-FC</b> <b>031-FC</b>	
2.2 D 45-46 kW (61-63 PS) B22615	11.73→ 01.80				03.75→12.79	<b>030-FC</b>	
2.5 D 51 kW (69 PS) B25637	02.80→ 01.94	08.86→12.92	<b>386-OS</b>			<b>030-FC</b>	
<b>C35 Platform/Chassis</b>							
2.0 65 kW (88 PS) B20614	11.73→ 01.94				(12) (12)	<b>030-FC</b> <b>031-FC</b>	
2.2 D 45-46 kW (61-63 PS) B22615	11.73→ 01.80				03.75→12.79	<b>030-FC</b>	
2.5 D 51 kW (69 PS) B25637	02.80→ 01.94	08.86→12.92	<b>386-OS</b>			<b>030-FC</b>	

					
<b>C35 Van</b>					
<b>2.0 65 kW (88 PS)</b> B20614	11.73→ 01.94			(12) (12)	<b>030-FC</b> <b>031-FC</b>
<b>2.2 D 45-46 kW (61-63 PS)</b> B22615	11.73→ 01.80			03.75→12.79	<b>030-FC</b>
<b>2.5 D 51 kW (69 PS)</b> B25637	02.80→ 01.94			(12) (12)	<b>030-FC</b> <b>031-FC</b>
<b>C4 CACTUS Van (0B_, 0P_)</b>					
<b>BlueHDi 100 73-75 kW (99-102 PS)</b> YHY (DV5RD)	05.19→				<b>4971-FX</b>
<b>BlueHDi 100 73-75 kW (99-102 PS)</b> BHY (DV6FD)	05.19→				<b>4705-FX</b>
<b>C4 I Hatchback Van (LR_)</b>					
<b>2.0 HDi 100-101 kW (136-138 PS)</b> RHR (DW10BTED4)	02.05→ 12.10		<b>695-OX</b>		
<b>C4 II Hatchback Van (NC_)</b>					
<b>1.6 BlueHDi 73-75 kW (99-102 PS)</b> BHY (DV6FD)	07.14→	Euro 6	<b>4873-OX</b>		<b>4705-FX</b>
<b>1.6 BlueHDi 88 kW (120 PS)</b> BHZ (DV6FC)	02.15→	Euro 6	<b>4873-OX</b>		<b>4705-FX</b>
<b>C4 PICASSO II Van (DD_)</b>					
<b>BlueHDi 150 (DDAHXT) 110 kW</b> (150 PS) AHX (DW10FD)	09.13→				<b>4705-FX</b>
<b>C4 SPACETOURER Van (3D_)</b>					
<b>BlueHDi 120 88 kW (120 PS)</b> BHZ (DV6FC)	05.19→	Euro 6	<b>4873-OX</b>		<b>4705-FX</b>
<b>C5 Estate Van (DE_, RE_)</b>					
<b>1.6 HDi 80-85 kW (109-116 PS)</b> 9HY (DV6TED4), 9HZ (DV6TED4)	09.04→ 01.08			<b>4167-AP</b>	
<b>1.8 85 kW (115 PS)</b> 6FZ (EW7J4)	09.04→ 08.05			<b>4019-AP</b>	
<b>2.0 103-111 kW (140-151 PS)</b> RFJ (EW10A)	11.04→ 01.08			<b>4019-AP</b>	
<b>2.0 HDi 79-81 kW (107-110 PS)</b> RHZ (DW10ATED)	06.02→ 08.04			<b>190-AP</b>	<b>434-FX</b> <b>448-FX</b>
<b>2.0 HDi 66 kW (90 PS)</b> RHY (DW10TD)	06.02→ 08.04			<b>190-AP</b>	<b>434-FX</b> <b>448-FX</b>
<b>2.0 HDi 79 kW (107 PS)</b> RHS (DW10ATED)	06.02→ 08.04			<b>190-AP</b>	
<b>2.0 HDi 100-101 kW (136-138 PS)</b> RHR (DW10BTED4)	09.04→ 01.08		<b>695-OX</b>		
<b>2.2 HDi</b>	06.02→ 08.04				<b>434-FX</b> <b>448-FX</b>
<b>GRAND C4 SPACETOURER Van (3A_, 3E_)</b>					
<b>BlueHDi 160 120 kW (163 PS)</b> EHY (DW10FCC)	05.19→				<b>4705-FX</b>
<b>JUMPER Bus</b>					
<b>2.0 BlueHDi 110 80-81 kW</b> (109-110 PS) AHM (DW10FUE)	07.15→ 09.19			<b>4154-AR</b>	<b>4883-ACC</b>
<b>2.0 BlueHDi 130 96 kW (130 PS)</b> AHN (DW10FUD)	07.15→ 09.19			<b>4154-AR</b>	<b>4883-ACC</b>

**C**

**JUMPER Bus**





<b>2.0 BlueHDi 160</b> 120 kW (163 PS) AHP (DW10FUC)	07.15→ 09.19						<b>4154-AR</b>		<b>4883-ACC</b>
<b>2.2 HDi 100</b> 74 kW (101 PS) 4HV (P22DTE)	04.06→	→12526436	<b>695-OX</b>				<b>4154-AR</b>	<b>4136-FX</b>	<b>4203-AC</b> <b>4883-ACC</b>
<b>2.2 HDi 110</b> 81 kW (110 PS) 4HG (P22DTE)	07.11→	→12526436	<b>695-OX</b>				<b>4154-AR</b>		<b>4883-ACC</b>
<b>2.2 HDi 120</b> 88 kW (120 PS) 4HU (P22DTE)	04.06→	→12526436	<b>695-OX</b>				<b>4154-AR</b>	<b>4136-FX</b>	<b>4203-AC</b> <b>4883-ACC</b>
<b>2.2 HDi 130</b> 96 kW (130 PS) 4HH (P22DTE)	07.11→	→12526436	<b>695-OX</b>				<b>4154-AR</b>		<b>4883-ACC</b>
<b>2.2 HDi 150</b> 110 kW (150 PS) 4HJ (P22DTE)	07.11→	→12526436	<b>695-OX</b>				<b>4154-AR</b>		<b>4883-ACC</b>
<b>3.0 HDi 155</b> 115-130 kW (156-177 PS) F1CE0481D (F30DT)	07.10→		<b>4079-OS</b>				<b>4154-AR</b> <b>4725-AR</b>	<b>4136-FX</b>	<b>4203-AC</b> <b>4883-ACC</b>
<b>3.0 HDi 160</b> 115-130 kW (156-177 PS) F1CE0481D (F30DT)	09.06→		<b>4079-OS</b>				<b>4154-AR</b> <b>4725-AR</b>	<b>4136-FX</b>	<b>4203-AC</b> <b>4883-ACC</b>
<b>3.0 HDi 180</b> 130 kW (177 PS) F1CE3481E (F30DTE)	07.11→		<b>4079-OS</b>				<b>4154-AR</b> <b>4725-AR</b>	<b>4136-FX</b>	<b>4203-AC</b> <b>4883-ACC</b>

**JUMPER Bus (230P)**

<b>1.9 D</b> 50-53 kW (68-72 PS) D9B (XUD9A/U)	01.99→ 04.02		<b>386-OS</b>					<b>030-FC</b>	
<b>1.9 TD</b> 66-68 kW (90-92 PS) D8C (XUD9UTF)	02.94→ 04.02		<b>386-OS</b>			<b>288-AR</b>		<b>030-FC</b>	
<b>1.9 TD</b> 66-68 kW (90-92 PS) D8C (XUD9UTF)	08.94→ 04.02		<b>386-OS</b>			<b>288-AR</b>		<b>030-FC</b>	
<b>1.9 TD 4x4</b> 66-68 kW (90-92 PS) D8C (XUD9UTF)	08.96→ 04.02		<b>386-OS</b>			<b>288-AR</b>		<b>030-FC</b>	
<b>2.0</b> 80 kW (109 PS) RFX (XU10J2U)	02.94→ 04.02		<b>386-OS</b>			<b>288-AR</b>	(AL)	<b>268-FP</b>	
<b>2.0 4x4</b> 80 kW (109 PS) RFX (XU10J2U)	08.96→ 04.02		<b>386-OS</b>			<b>288-AR</b>	(AL)	<b>268-FP</b>	
<b>2.5 D</b> 63 kW (86 PS) T9A (DJ5)	08.94→ 04.02							<b>030-FC</b>	
<b>2.5 D 4x4</b> 63 kW (86 PS) T9A (DJ5)	08.96→ 04.02							<b>030-FC</b>	
<b>2.5 TD</b> 76 kW (103 PS) T8A (DJ5T)	08.94→ 04.02					<b>288-AR</b>		<b>030-FC</b>	
<b>2.5 TD 4x4</b> 76 kW (103 PS) T8A (DJ5T)	08.96→ 04.02					<b>288-AR</b>		<b>030-FC</b>	
<b>2.5 TDI 4x4</b> 79 kW (107 PS) THX (DJ5TED)	12.96→ 11.00					<b>288-AR</b>	CAV Bosch	<b>030-FC</b> <b>075-FS</b>	
<b>2.5 TDi</b> 79 kW (107 PS) THX (DJ5TED)	12.96→ 11.00					<b>288-AR</b>	CAV Bosch	<b>030-FC</b> <b>075-FS</b>	
<b>2.8 D</b> 64 kW (87 PS) 8140.63 (F28D)	01.99→ 02.02					<b>288-AR</b>			
<b>2.8 HDi</b> 94 kW (128 PS) 8140.43S	09.00→ 04.02	→4006625 4006626→	<b>359-OS</b> <b>4069-OS</b>			<b>288-AR</b>		<b>4136-FX</b> <b>4291-FS</b>	
<b>2.8 HDi 4x4</b> 94 kW (128 PS) 8140.43S	09.00→ 04.02	→4006625 4006626→	<b>359-OS</b> <b>4069-OS</b>			<b>288-AR</b>		<b>4136-FX</b> <b>4291-FS</b>	

**JUMPER Bus (244, Z\_)**

<b>2.0</b> 81-89 kW (110-121 PS) XU10J2	04.02→		<b>386-OS</b>			<b>288-AR</b>			
<b>2.0 HDi</b> 62 kW (84 PS) RHV (DW10UTD)	04.02→		<b>386-OS</b>			<b>288-AR</b>	→11.04 01.05→	<b>4291-FS</b> <b>4136-FX</b>	





					
<b>JUMPER Bus (244, Z_)</b>					
<b>2.0 bivalent</b> 81-89 kW (110-121 PS) XU10J2	02.03→		<b>386-OS</b>	<b>288-AR</b>	
<b>2.2 HDi</b> 74 kW (101 PS) 4HY (DW12UTED)	04.02→		<b>386-OS</b>	<b>288-AR</b>	→11.04 <b>4291-FS</b> 01.05→ <b>4136-FX</b>
<b>2.8 HDi</b> 94 kW (128 PS) 8140.43S	04.02→			<b>288-AR</b>	<b>4136-FX</b> →11.04 <b>4291-FS</b>
<b>2.8 HDi</b> 77 kW (105 PS) 8140.43C	06.03→ 06.06				→11.04 <b>4291-FS</b>
<b>2.8 HDi All-wheel Drive</b> 94 kW (128 PS) 8140.43S	04.02→	→4006625 4006626→	<b>359-OS</b> <b>4069-OS</b>	<b>288-AR</b>	→11.04 <b>4291-FS</b> 01.05→ <b>4136-FX</b>
<b>JUMPER I</b>					
<b>2.0</b> 79 kW (107 PS) R5B	02.94→ 02.02		<b>386-OS</b>	<b>288-AR</b>	
<b>JUMPER III</b>					
<b>2.2 HDi 110</b>	07.11→				<b>4203-AC</b> <b>4718-ACC</b>
<b>2.2 HDi 150</b>	07.11→				<b>4203-AC</b> <b>4718-ACC</b>
<b>JUMPER Platform/Chassis</b>					
<b>2.0 BlueHDi 110</b> 80-81 kW (109-110 PS) AHM (DW10FUE)	04.16→ 09.19			<b>4154-AR</b>	<b>4883-ACC</b>
<b>2.0 BlueHDi 130</b> 96 kW (130 PS) AHN (DW10FUD)	04.16→ 09.19			<b>4154-AR</b>	<b>4883-ACC</b>
<b>2.0 BlueHDi 130 4x4</b> 96 kW (130 PS) AHN (DW10FUD)	04.16→ 09.19			<b>4154-AR</b>	<b>4883-ACC</b>
<b>2.0 BlueHDi 160</b> 120 kW (163 PS) AHP (DW10FUC)	04.16→ 09.19			<b>4154-AR</b>	<b>4883-ACC</b>
<b>2.0 BlueHDi 160 4x4</b> 120 kW (163 PS) AHP (DW10FUC)	04.16→ 09.19			<b>4154-AR</b>	<b>4883-ACC</b>
<b>2.2 HDi 100</b> 74 kW (101 PS) 4HV (P22DTE)	04.06→	→12526436	<b>695-OX</b>	<b>4154-AR</b>	<b>4136-FX</b> <b>4203-AC</b> <b>4883-ACC</b>
<b>2.2 HDi 110</b> 81 kW (110 PS) 4HG (P22DTE)	07.11→	→12526436	<b>695-OX</b>	<b>4154-AR</b>	<b>4883-ACC</b>
<b>2.2 HDi 120</b> 88 kW (120 PS) 4HU (P22DTE)	04.06→	→12526436	<b>695-OX</b>	<b>4154-AR</b>	<b>4136-FX</b> <b>4203-AC</b> <b>4883-ACC</b>
<b>2.2 HDi 130</b> 96 kW (130 PS) 4HH (P22DTE)	07.11→	→12526436	<b>695-OX</b>	<b>4154-AR</b>	<b>4883-ACC</b>
<b>2.2 HDi 150</b> 110 kW (150 PS) 4HJ (P22DTE)	07.11→	→12526436	<b>695-OX</b>	<b>4154-AR</b>	<b>4883-ACC</b>
<b>3.0 HDi 145</b> 107 kW (146 PS) F30DTE (F1CE3481N)	07.10→		<b>4079-OS</b>	<b>4154-AR</b> <b>4725-AR</b>	<b>4136-FX</b> <b>4203-AC</b> <b>4883-ACC</b>
<b>3.0 HDi 160</b> 115-130 kW (156-177 PS) F1CE0481D (F30DT)	09.06→		<b>4079-OS</b>	<b>4154-AR</b> <b>4725-AR</b>	<b>4136-FX</b> <b>4203-AC</b> <b>4883-ACC</b>
<b>3.0 HDi 180</b> 130 kW (177 PS) F1CE3481E (F30DTE)	07.11→		<b>4079-OS</b>	<b>4154-AR</b> <b>4725-AR</b>	<b>4136-FX</b> <b>4203-AC</b> <b>4883-ACC</b>
<b>JUMPER Platform/Chassis (230)</b>					
<b>1.9 TD</b> 66-68 kW (90-92 PS) D8C (XUD9UTF)	03.94→ 04.02		<b>386-OS</b>	<b>288-AR</b>	<b>030-FC</b>
<b>1.9 TD</b> 66-68 kW (90-92 PS) DHX (XUD9TF/BTF)	03.94→ 04.02		<b>386-OS</b>	<b>288-AR</b>	<b>030-FC</b>

**C**

**C**

<b>JUMPER Platform/Chassis (230)</b>							
<b>2.0</b> 80 kW (109 PS) RFW (XU10J2U)	03.94→ 04.02		<b>386-OS</b>	<b>288-AR</b>	(AL)	<b>268-FP</b>	
<b>2.5 D</b> 63 kW (86 PS) T9A (DJ5)	03.94→ 04.02					<b>030-FC</b>	
<b>2.5 D 4x4</b> 63 kW (86 PS) T9A (DJ5)	03.00→ 04.02					<b>030-FC</b>	
<b>2.5 TD</b> 76 kW (103 PS) T8A (DJ5T)	03.94→ 04.02			<b>288-AR</b>		<b>030-FC</b>	
<b>2.5 TDi</b> 79 kW (107 PS) THX (DJ5TED)	12.96→ 04.02			<b>288-AR</b>	CAV Bosch	<b>030-FC</b> <b>075-FS</b>	
<b>2.5 TDi 4x4</b> 79 kW (107 PS) THX (DJ5TED)	03.00→ 04.02			<b>288-AR</b>	CAV Bosch	<b>030-FC</b> <b>075-FS</b>	
<b>2.8 D</b> 64 kW (87 PS) 8140.63 (F28D)	01.99→ 02.02			<b>288-AR</b>			
<b>2.8 HDi</b> 94 kW (128 PS) 8140.43S	09.00→ 04.02	→4006625 4006626→	<b>359-OS</b> <b>4069-OS</b>	<b>288-AR</b>		<b>4136-FX</b> <b>4291-FS</b>	
<b>JUMPER Platform/Chassis (244)</b>							
<b>2.0 HDi</b> 62 kW (84 PS) RHV (DW10UTD)	04.02→		<b>386-OS</b>	<b>288-AR</b>	→11.04 01.05→	<b>4291-FS</b> <b>4136-FX</b>	
<b>2.2 HDi</b> 74 kW (101 PS) 4HY (DW12UTED)	02.02→ 06.06		<b>386-OS</b>	<b>288-AR</b>	→11.04 01.05→	<b>4291-FS</b> <b>4136-FX</b>	
<b>2.2 HDi</b> 74 kW (101 PS) 4HY (DW12UTED)	04.02→		<b>386-OS</b>	<b>288-AR</b>	→11.04 01.05→	<b>4291-FS</b> <b>4136-FX</b>	
<b>2.8 HDi</b> 94 kW (128 PS) 8140.43S	04.02→			<b>288-AR</b>	→11.04	<b>4136-FX</b> <b>4291-FS</b>	
<b>2.8 HDi</b> 107 kW (145 PS) 8140.43N	05.04→	→4006625 4006626→	<b>359-OS</b> <b>4069-OS</b>	<b>288-AR</b>	01.05→	<b>4136-FX</b>	
<b>2.8 HDi 4x4</b> 94 kW (128 PS) F28TDCR	02.02→ 06.06	→4006625 4006626→	<b>359-OS</b> <b>4069-OS</b>	<b>288-AR</b>	→11.04 01.05→	<b>4291-FS</b> <b>4136-FX</b>	
<b>JUMPER Van</b>							
<b>2.0 BlueHDi 110</b> 80-81 kW (109-110 PS) AHM (DW10FUE)	04.16→ 09.19			<b>4154-AR</b>			<b>4883-ACC</b>
<b>2.0 BlueHDi 130</b> 96 kW (130 PS) AHN (DW10FUD)	04.16→ 09.19			<b>4154-AR</b>			<b>4883-ACC</b>
<b>2.0 BlueHDi 160</b> 120 kW (163 PS) AHP (DW10FUC)	04.16→ 09.19			<b>4154-AR</b>			<b>4883-ACC</b>
<b>2.0 BlueHDi 160 4x4</b> 120 kW (163 PS) AHP (DW10FUC)	04.16→ 09.19			<b>4154-AR</b>			<b>4883-ACC</b>
<b>2.2 HDi 100</b> 74 kW (101 PS) 4HV (P22DTE)	04.06→ 12.12	→12526436	<b>695-OX</b>	<b>4154-AR</b>		<b>4136-FX</b>	<b>4203-AC</b> <b>4883-ACC</b>
<b>2.2 HDi 110</b> 81 kW (110 PS) 4HG (P22DTE)	07.11→	→12526436	<b>695-OX</b>	<b>4154-AR</b>			<b>4883-ACC</b>
<b>2.2 HDi 120</b> 88 kW (120 PS) 4HU (P22DTE)	04.06→	→12526436	<b>695-OX</b>	<b>4154-AR</b>		<b>4136-FX</b>	<b>4203-AC</b> <b>4883-ACC</b>
<b>2.2 HDi 130</b> 96 kW (130 PS) 4HH (P22DTE)	07.11→	→12526436	<b>695-OX</b>	<b>4154-AR</b>			<b>4883-ACC</b>
<b>2.2 HDi 130 4x4</b> 96 kW (130 PS) 4HH (P22DTE)	01.12→ 05.16	→12526436	<b>695-OX</b>				
<b>2.2 HDi 150</b> 110 kW (150 PS) 4HJ (P22DTE)	07.11→	→12526436	<b>695-OX</b>	<b>4154-AR</b>			<b>4883-ACC</b>
<b>3.0 HDi 145</b> 107 kW (146 PS) F30DTE (F1CE3481N)	07.10→		<b>4079-OS</b>	<b>4154-AR</b> <b>4725-AR</b>		<b>4136-FX</b>	<b>4203-AC</b> <b>4883-ACC</b>







						
<b>JUMPER Van</b>						
<b>3.0 HDi 155</b> 115-130 kW (156-177 PS) F1CE0481D (F30DT)	07.10→		<b>4079-OS</b>	<b>4154-AR</b> <b>4725-AR</b>	<b>4136-FX</b>	<b>4203-AC</b> <b>4883-ACC</b>
<b>3.0 HDi 160</b> 115-130 kW (156-177 PS) F1CE0481D (F30DT)	09.06→		<b>4079-OS</b>	<b>4154-AR</b> <b>4725-AR</b>	<b>4136-FX</b>	<b>4203-AC</b> <b>4883-ACC</b>
<b>3.0 HDi 180</b> 130 kW (177 PS) F1CE3481E (F30DTE)	07.11→		<b>4079-OS</b>	<b>4154-AR</b> <b>4725-AR</b>	<b>4136-FX</b>	<b>4203-AC</b> <b>4883-ACC</b>
<b>JUMPER Van (230L)</b>						
<b>1.9 D</b> 50-53 kW (68-72 PS) D9B (XUD9A/U)	02.94→ 04.02		<b>386-OS</b>		<b>030-FC</b>	
<b>1.9 D</b> 50-52 kW (68-71 PS) DJY (XUD9A)	07.99→ 04.02		<b>386-OS</b>		<b>030-FC</b>	
<b>1.9 TD</b> 66-68 kW (90-92 PS) D8C (XUD9UTF)	03.94→ 04.02		<b>386-OS</b>	<b>288-AR</b>	<b>030-FC</b>	
<b>1.9 TD</b> 66-68 kW (90-92 PS) DHX (XUD9TF/BTF)	03.94→ 04.02		<b>386-OS</b>	<b>288-AR</b>	<b>030-FC</b>	
<b>2.0</b> 80 kW (109 PS) RFW (XU10J2U)	03.94→ 04.02		<b>386-OS</b>	<b>288-AR</b>	(AL) <b>268-FP</b>	
<b>2.0 4x4</b> 80 kW (109 PS) RFW (XU10J2U)	10.96→ 01.02		<b>386-OS</b>	<b>288-AR</b>		
<b>2.0 HDI</b> 62 kW (84 PS) RHV (DW10TD)	11.01→ 04.02		<b>386-OS</b>	<b>288-AR</b>	<b>4291-FS</b>	
<b>2.5 D</b> 63 kW (86 PS) T9A (DJ5)	03.94→ 04.02				<b>030-FC</b>	
<b>2.5 D 4x4</b> 63 kW (86 PS) T9A (DJ5)	03.00→ 04.02				<b>030-FC</b>	
<b>2.5 DT 4x4</b> 76 kW (103 PS) THZ (DJ5T)	10.96→ 08.97			<b>288-AR</b>	<b>030-FC</b>	
<b>2.5 TD</b> 76 kW (103 PS) T8A (DJ5T)	03.94→ 04.02			<b>288-AR</b>	<b>030-FC</b>	
<b>2.5 TDi</b> 79 kW (107 PS) THX (DJ5TED)	12.96→ 11.00			<b>288-AR</b>	CAV Bosch <b>030-FC</b> <b>075-FS</b>	
<b>2.5 TDi 4x4</b> 79 kW (107 PS) THX (DJ5TED)	03.00→ 11.00			<b>288-AR</b>	CAV Bosch <b>030-FC</b> <b>075-FS</b>	
<b>2.8 D</b> 64 kW (87 PS) 8140.63 (F28D)	01.99→ 02.02			<b>288-AR</b>		
<b>2.8 HDi</b> 94 kW (128 PS) 8140.43S	09.00→ 04.02	→4006625 4006626→	<b>359-OS</b> <b>4069-OS</b>	<b>288-AR</b>	<b>4136-FX</b> <b>4291-FS</b>	
<b>2.8 HDi 4x4</b> 94 kW (128 PS) 8140.43S	09.00→ 04.02	→4006625 4006626→	<b>359-OS</b> <b>4069-OS</b>	<b>288-AR</b>	<b>4136-FX</b> <b>4291-FS</b>	
<b>JUMPER Van (244)</b>						
<b>2.0</b> 81-89 kW (110-121 PS) XU10J2	04.02→		<b>386-OS</b>	<b>288-AR</b>		
<b>2.0 HDi</b> 62 kW (84 PS) RHV (DW10UTD)	04.02→		<b>386-OS</b>	<b>288-AR</b>	→11.04 01.05→ <b>4291-FS</b> <b>4136-FX</b>	
<b>2.0 bivalent</b> 81-89 kW (110-121 PS) XU10J2	02.03→			<b>288-AR</b>		
<b>2.2 HDi</b> 74 kW (101 PS) 4HY (DW12UTED)	04.02→		<b>386-OS</b>	<b>288-AR</b>	→11.04 01.05→ <b>4291-FS</b> <b>4136-FX</b>	
<b>2.3 HDi</b> 93 kW (126 PS) F1AE0481T	08.08→			<b>288-AR</b>		
<b>2.8 HDi</b> 94 kW (128 PS) 8140.43S	04.02→			<b>288-AR</b>	→11.04 <b>4136-FX</b> <b>4291-FS</b>	

**C**

**C**

<b>JUMPER Van (244)</b>							
<b>2.8 HDi 107 kW (145 PS)</b> 8140.43N	05.04→	→4006625 4006626→	<b>359-OS</b> <b>4069-OS</b>	<b>288-AR</b>	→11.04 01.05→	<b>4291-FS</b> <b>4136-FX</b>	
<b>2.8 HDi 4x4 94 kW (128 PS)</b> 8140.43S	04.02→	→4006625 4006626→	<b>359-OS</b> <b>4069-OS</b>	<b>288-AR</b>	→11.04	<b>4136-FX</b> <b>4291-FS</b>	
<b>JUMPY (U6U_)</b>							
<b>1.6 59-60 kW (80-81 PS)</b> 220 A2.000	10.95→ 08.00		<b>386-OS</b>	<b>190-AP</b>	(P) 08.96→ (P), 08.96→	<b>032-FP</b> <b>632-FP</b> <b>523-FP</b> <b>623-FP</b>	
<b>1.6 58 kW (79 PS)</b> 1580 SPI	10.95→ 08.00			<b>190-AP</b>	(P)	<b>032-FP</b> <b>632-FP</b>	
<b>1.9 D 50-53 kW (68-72 PS)</b> D9B (XUD9A/U)	10.95→ 08.98		<b>386-OS</b>	<b>190-AP</b>		<b>262-FC</b>	
<b>1.9 D 70 51-52 kW (69-70 PS)</b> WJY (DW8B), WJZ (DW8)	04.98→ 11.03		<b>386-OS</b>	<b>190-AP</b>		<b>262-FC</b> <b>454-FX</b>	
<b>1.9 TD 66-68 kW (90-92 PS)</b> DHX (XUD9TF/BTF)	10.95→ 08.00		<b>386-OS</b>	<b>190-AP</b>		<b>262-FC</b>	
<b>1.9 TD 66-68 kW (90-92 PS)</b> D8B (XUD9TF)	04.96→ 11.03		<b>386-OS</b>	<b>190-AP</b>		<b>262-FC</b>	
<b>2.0 88-105 kW (136-143 PS)</b> RFN (EW10J4)	04.00→ 12.06		<b>386-OS</b>	<b>190-AP</b>	(P)	<b>523-FP</b> <b>623-FP</b>	
<b>2.0 HDi 110 79-80 kW (107-109 PS)</b> RHW (DW10ATED4)	03.00→ 10.06		<b>386-OS</b>	<b>190-AP</b>		<b>4018-FX</b>	
<b>2.0 HDi 110 79-81 kW (107-110 PS)</b> RHZ (DW10ATED)	03.00→ 10.06		<b>386-OS</b>	<b>190-AP</b>		<b>434-FX</b>	
<b>2.0 HDi 95 69 kW (94 PS)</b> RHX (DW10BTED)	10.99→ 10.06		<b>386-OS</b>	<b>190-AP</b>		<b>434-FX</b>	
<b>2.0 i 16V 88-105 kW (136-143 PS)</b> RFN (EW10J4)	03.00→ 10.06		<b>386-OS</b>	<b>190-AP</b>	(P)	<b>523-FP</b> <b>623-FP</b>	
<b>JUMPY (VF7)</b>							
<b>1.6 HDi 90 16V 66 kW (90 PS)</b> 9HU (DV6UTED4)	01.07→ 03.16	Euro 6 Euro 4 + 5	<b>4873-OX</b> <b>696-OX</b>	<b>4167-AP</b> <b>4561-AP</b>		<b>4129-FP</b> <b>4669-FP</b>	<b>4765-AC</b> <b>4220-ACC</b>
<b>1.6 HDi 90 8V 66 kW (90 PS)</b> 9HH (DV6DUM), 9HM (DV6UC)	01.07→ 03.16					<b>4129-FP</b> <b>4669-FP</b>	
<b>2.0 HDi 120 79-88 kW (107-120 PS)</b> RHK (DW10UTED4)	01.07→ 03.16		<b>695-OX</b>				<b>4765-AC</b>
<b>2.0 HDi 125 94 kW (128 PS)</b> AHZ (DW10CD)	07.11→ 03.16		<b>695-OX</b>			<b>4484-FX</b>	<b>4765-AC</b> <b>4220-ACC</b>
<b>2.0 HDi 140 100-101 kW (136-138 PS)</b> RHR (DW10BTED4)	01.07→ 03.16		<b>695-OX</b>				<b>4765-AC</b>
<b>2.0 HDi 165 120 kW (163 PS)</b> RHH (DW10CTED4)	07.10→ 03.16		<b>695-OX</b>			<b>4484-FX</b>	<b>4765-AC</b> <b>4220-ACC</b>
<b>2.0 HDi 95 72 kW (98 PS)</b> AHY (DW10CE)	07.11→ 03.16		<b>695-OX</b>			<b>4484-FX</b>	<b>4765-AC</b> <b>4220-ACC</b>
<b>2.0 i 103-111 kW (140-151 PS)</b> RFH (EW10A), RFJ (EW10A)	01.07→ 03.16		<b>386-OS</b>	<b>190-AP</b>	(P)	<b>523-FP</b> <b>623-FP</b>	<b>4220-ACC</b>
<b>JUMPY Bus (V_)</b>							
<b>1.6 BlueHDi 115 85 kW (116 PS)</b> BHX (DV6FCU)	04.16→	Euro 6	<b>4873-OX</b>			<b>4705-FX</b>	
<b>1.6 BlueHDi 95 70 kW (95 PS)</b> BHS (DV6FDU)	04.16→	Euro 6	<b>4873-OX</b>			<b>4705-FX</b>	

					
<b>JUMPY Bus (V_)</b>					
<b>2.0 BlueHDi 120</b> 90 kW (122 PS) AHK (DW10FE)	12.19→				4705-FX
<b>2.0 BlueHDi 150</b> 110 kW (150 PS) AHX (DW10FD)	04.16→				4705-FX
<b>2.0 BlueHDi 180</b> 130 kW (177 PS) AHH (DW10FC)	04.16→				4705-FX
<b>JUMPY Platform/Chassis</b>					
<b>1.6 HDi 90 16V</b> 66 kW (90 PS) 9HU (DV6UTED4)	06.07→ 03.16				4129-FP 4669-FP
<b>1.6 HDi 90 8V</b> 66 kW (90 PS) 9HH (DV6DUM)	06.07→ 03.16				4129-FP 4669-FP
<b>2.0 HDi 125</b> 94 kW (128 PS) AHZ (DW10CD)	07.11→	695-OX			
<b>JUMPY Platform/Chassis (BU_, BV, BW, BX)</b>					
<b>1.9 TD</b> 66-68 kW (90-92 PS) D8B (XUD9TE)	10.99→ 10.06	386-OS	190-AP		262-FC
<b>1.9 TD</b> 51-52 kW (69-70 PS) WJY (DW8B)	11.00→ 10.06				454-FX
<b>2.0</b> 88-105 kW (136-143 PS) RFN (EW10J4)	12.03→ 10.06	386-OS	190-AP	(P)	523-FP 623-FP
<b>2.0 HDi 110</b> 79-81 kW (107-110 PS) RHZ (DW10ATED), RHZ (DW10BTED), RHZ (DW10CTED)	12.03→ 10.06	386-OS	190-AP		434-FX
<b>2.0 HDi 110</b> 80 kW (109 PS) RHZ (DW10BTED+), RHZ (DW10CTED+)	12.03→ 10.06	386-OS			434-FX
<b>2.0 HDi 110 16V</b> 79-80 kW (107-109 PS) RHW (DW10ATED4)	12.03→ 10.06	386-OS	190-AP		4018-FX
<b>2.0 HDi 95</b> 69 kW (94 PS) RHX (DW10BTED)	10.99→ 10.06	386-OS	190-AP		434-FX
<b>JUMPY Platform/Chassis (V_)</b>					
<b>1.6 BlueHDi 95</b> 70 kW (95 PS) BHS (DV6FDU), BHV (DV6FDU)	09.16→	Euro 6	4873-OX		4705-FX
<b>2.0 BlueHDi 120</b> 90 kW (122 PS) AHK (DW10FE)	09.16→				4705-FX
<b>JUMPY Van</b>					
<b>1.6 HDi 90 16V</b> 66 kW (90 PS) 9HU (DV6UTED4)	01.07→ 03.16	Euro 6 Euro 4 + 5	4873-OX 696-OX	4167-AP 4561-AP	4129-FP 4669-FP 4765-AC 4220-ACC
<b>1.6 HDi 90 8V</b> 66 kW (90 PS) 9HH (DV6DUM), 9HM (DV6UC)	01.07→ 03.16				4129-FP 4669-FP
<b>2.0 HDi 120</b> 79-88 kW (107-120 PS) RHK (DW10UTED4)	01.07→ 03.16		695-OX		4765-AC
<b>2.0 HDi 120 4x4</b> 79-88 kW (107-120 PS) RHK (DW10UTED4)	01.10→ 03.16		695-OX		4765-AC
<b>2.0 HDi 125</b> 94 kW (128 PS) AHZ (DW10CD)	07.11→ 03.16		695-OX		4484-FX 4765-AC 4220-ACC
<b>2.0 HDi 125 4x4</b> 94 kW (128 PS) AHZ (DW10CD)	07.11→ 03.16		695-OX		
<b>2.0 HDi 140</b> 100-101 kW (136-138 PS) RHR (DW10BTED4)	01.07→ 03.16		695-OX		4765-AC
<b>2.0 HDi 165</b> 120 kW (163 PS) RHH (DW10CTED4)	07.10→ 03.16		695-OX		4484-FX 4765-AC 4220-ACC

**C**

**C**

<b>JUMPY Van</b>							
<b>2.0 HDi 95</b> 72 kW (98 PS) AHY (DW10CE)	07.11→ 03.16		<b>695-OX</b>			<b>4484-FX</b>	<b>4765-AC</b> <b>4220-ACC</b>
<b>2.0 i</b> 103 kW (140 PS) RFH (EW10A)	01.07→ 03.16		<b>386-OS</b>	<b>190-AP</b>		(P) <b>523-FP</b> <b>623-FP</b>	<b>4220-ACC</b>
<b>JUMPY Van (BS_, BT_, BY_, BZ_)</b>							
<b>1.6 i</b> 59-60 kW (80-81 PS) 220 A2.000	10.95→ 08.00		<b>386-OS</b>	<b>190-AP</b>		(P) <b>032-FP</b> <b>632-FP</b> 08.96→ <b>523-FP</b> (P), 08.96→ <b>623-FP</b>	
<b>1.6 i</b> 58 kW (79 PS) 1580 SPI	10.95→ 08.00			<b>190-AP</b>		(P) <b>032-FP</b> <b>632-FP</b>	
<b>1.9 D</b> 50-53 kW (68-72 PS) D9B (XUD9A/U)	10.95→ 08.98		<b>386-OS</b>	<b>190-AP</b>		<b>262-FC</b>	
<b>1.9 D 70</b> 51-52 kW (69-70 PS) WJY (DW8B), WJZ (DW8)	04.98→ 10.06		<b>386-OS</b>	<b>190-AP</b>		<b>262-FC</b> <b>454-FX</b>	
<b>1.9 DT</b>	10.95→ 08.00		<b>386-OS</b>	<b>190-AP</b>		<b>262-FC</b>	
<b>1.9 TD</b> 66-68 kW (90-92 PS) DHX (XUD9TF/BTF)	10.95→ 08.00		<b>386-OS</b>	<b>190-AP</b>		<b>262-FC</b>	
<b>2.0 HDi 110</b> 79-81 kW (107-110 PS) RHZ (DW10ATED), RHZ (DW10BTED)	10.01→ 10.06		<b>386-OS</b>	<b>190-AP</b>		<b>434-FX</b>	
<b>2.0 HDi 110</b> 80 kW (109 PS) RHZ (DW10BTED+), RHZ (DW10CTED), RHZ (DW10CTED+)	10.01→ 10.06		<b>386-OS</b>			<b>434-FX</b>	
<b>2.0 HDi 110</b> 79-80 kW (107-109 PS) RHW (DW10ATED4)	01.02→ 10.06		<b>386-OS</b>	<b>190-AP</b>		<b>4018-FX</b>	
<b>2.0 HDi 95</b> 69 kW (94 PS) RHX (DW10BTED)	10.99→ 10.06		<b>386-OS</b>	<b>190-AP</b>		<b>434-FX</b>	
<b>2.0 i 16V</b> 88-105 kW (136-143 PS) RFN (EW10J4)	03.00→ 10.06		<b>386-OS</b>	<b>190-AP</b>		(P) <b>523-FP</b> <b>623-FP</b>	
<b>JUMPY Van (V_)</b>							
<b>1.6 BlueHDi 115</b> 85 kW (116 PS) BHX (DV6FCU)	04.16→	Euro 6	<b>4873-OX</b>			<b>4705-FX</b>	
<b>1.6 BlueHDi 95</b> 70 kW (95 PS) BHS (DV6FDU), BHV (DV6FDU)	04.16→	Euro 6	<b>4873-OX</b>			<b>4705-FX</b>	
<b>2.0 BlueHDi 120</b> 90 kW (122 PS) AHK (DW10FE)	04.16→					<b>4705-FX</b>	
<b>2.0 BlueHDi 120 4x4</b> 90 kW (122 PS) AHK (DW10FE)	04.16→					<b>4705-FX</b>	
<b>2.0 BlueHDi 150</b> 110 kW (150 PS) AHX (DW10FD)	04.16→					<b>4705-FX</b>	
<b>2.0 BlueHDi 150 4x4</b> 110 kW (150 PS) AHX (DW10FD)	04.16→					<b>4705-FX</b>	
<b>2.0 BlueHDi 180</b> 130 kW (177 PS) AHH (DW10FC), EHZ (DW10FDCU)	04.16→					<b>4705-FX</b>	
<b>NEMO Box Body/MPV (AA_)</b>							
<b>1.3 BlueHDi 80</b> 59-70 kW (80-95 PS) FHY (F13DTE6)	02.16→						<b>799-AC</b>
<b>1.3 HDi 75</b> 55 kW (75 PS) FHZ (F13DTE5)	10.10→		<b>4460-OX</b>				<b>799-AC</b>
<b>1.4</b> 54-59 kW (73-80 PS) KFV (TU3A)	02.08→		<b>695-OX</b>				<b>4769-AC</b> <b>799-AC</b>



<b>NEMO Box Body/MPV (AA_)</b>							
1.4 HDi 50 kW (68 PS) 8HS (DV4TED)	02.08→			4012-AP			4769-AC 799-AC
<b>SPACETOURER Bus (V_)</b>							
1.6 BlueHDi 115 85 kW (116 PS) BHX (DV6FCU)	04.16→	Euro 6	4873-OX			4705-FX	
1.6 BlueHDi 95 70 kW (95 PS) BHS (DV6FDU), BHV (DV6FDU)	04.16→	Euro 6	4873-OX			4705-FX	
2.0 BlueHDi 120 90 kW (122 PS) AHK (DW10FE)	12.19→					4705-FX	
2.0 BlueHDi 150 110 kW (150 PS) AHX (DW10FD)	04.16→					4705-FX	
2.0 BlueHDi 150 4x4 110 kW (150 PS) AHX (DW10FD)	04.16→					4705-FX	
2.0 BlueHDi 180 130 kW (177 PS) AHH (DW10FC), EHZ (DW10FDCU)	04.16→					4705-FX	
<b>XANTIA Estate Van (X2_)</b>							
2.0 HDi 66 kW (90 PS) RHY (DW10TD)	06.99→ 04.03			190-AP			
<b>XSARA Estate Van</b>							
1.4 53-57 kW (72-77 PS) KFX (TU3JP)	09.00→ 03.05	4717578→	695-OX	425-AP			
1.9 D 51-52 kW (69-70 PS) WJZ (DW8)	06.99→ 08.05					454-FX	
2.0 HDi 66 kW (90 PS) RHY (DW10TD)	09.00→ 03.05	→mot. 8239	386-OS		Siemens, 06.01→	434-FX 448-FX	
<b>XSARA Hatchback Van (N3_)</b>							
1.4 53-57 kW (72-77 PS) KFX (TU3JP)	05.98→ 10.04	4717578→	695-OX				
1.9 D 51-52 kW (69-70 PS) WJZ (DW8)	06.99→ 03.05					454-FX	
2.0 HDi 66 kW (90 PS) RHY (DW10TD)	09.00→ 03.05					434-FX 448-FX	
<b>ENGINE</b>							
ENGINE 62-102 kW (84-139 PS) B20700, B20704, B20744, B22604, B22627, B22644						032-FP	

**C**



**C**

<b>C2 (T11)</b>							
1.4 56 kW (76 PS) TU3AF	10.06→ 12.14		<b>695-OX</b>				
1.6 78-83 kW (106-113 PS) N6A (TU5JP4)	10.06→ 12.14		<b>695-OX</b>				
<b>C2 CROSS</b>							
1.4 56 kW (76 PS) TU3AF	10.12→ 12.14		<b>695-OX</b>				
1.6 78-83 kW (106-113 PS) N6A (TU5JP4)	10.12→ 12.14		<b>695-OX</b>				
<b>C3-XR</b>							
1.6 T 120-123 kW (163-167 PS) 5G02 10UF01 (EP6FDTM)	12.14→		<b>695-OX</b>				
<b>C4 AIRCROSS</b>							
1.6 350 THP 120-123 kW (163-167 PS) 5G02 10UF01 (EP6FDTM)	09.18→		<b>695-OX</b>				
<b>C4 L</b>							
1.6 THP 120 kW (163 PS) 5F06 10FJBZ (EP6CDTM)	12.12→ 12.15		<b>695-OX</b>	<b>4665-AP</b>			
1.6 THP 120-123 kW (163-167 PS) 5G02 10UF01 (EP6FDTM)	08.15→		<b>695-OX</b>				
<b>C4 SHIJIA</b>							
1.6 THP 120-123 kW (163-167 PS) 5G02 10UF01 (EP6FDTM)	11.15→		<b>695-OX</b>				
<b>C5</b>							
1.6 120-123 kW (163-167 PS) 5G02 10UF01 (EP6FDTM)	05.14→		<b>695-OX</b>				
<b>C5 AIRCROSS</b>							
350 THP 120-123 kW (163-167 PS) 5G02 10UF01 (EP6FDTM)	09.17→		<b>695-OX</b>				
<b>ELYSEE Saloon</b>							
1.6 86 kW (117 PS) NFP (EC5)	09.13→		<b>695-OX</b>				
1.6 CNG 86 kW (117 PS) NFP (EC5)	07.14→		<b>695-OX</b>				
<b>XSARA PICASSO (N68)</b>							
1.6 78-83 kW (106-113 PS) N6A (TU5JP4)	01.07→ 12.12		<b>695-OX</b>				



<b>ARES</b>						
546			4602-OS			
547			4602-OS			
547 ATX			4602-OS			
547 ATZ			4602-OS			
556			4602-OS			
557 ATX			4602-OS			
557 ATZ			4602-OS			
566			4602-OS			
567			4602-OS			
577			4602-OS			
616			4602-OS			
617			4602-OS			
617 ATZ			4602-OS			
656			4602-OS			
657			4602-OS			
696			4602-OS			
697			4602-OS			
697 ATZ			4602-OS			
816			4602-OS			
826			4602-OS			
836			4602-OS			
<b>ARION</b>						
510			4602-OS			
520			4602-OS			
530 96 kW (130 PS) 4045 HRT	01.12→				Parker-Racor System	4144-FS
540 60 kW (82 PS) 4045 DF270	01.12→				Parker-Racor System	4144-FS
610			4602-OS			
620 99 kW (135 PS) 6068 HRT	01.12→		4602-OS		Parker-Racor System	4144-FS
620 C 88-171 kW (120-233 PS) 6068 TFM					Parker-Racor System	4144-FS
630	01.12→		4602-OS		Parker-Racor System	4144-FS
630 C 88-171 kW (120-233 PS) 6068 TFM					Parker-Racor System	4144-FS
640 88-171 kW (120-233 PS) 6068 TFM	01.12→				Parker-Racor System	4144-FS
<b>AXION</b>						
820 88-171 kW (120-233 PS) 6068 TFM	01.12→				Parker-Racor System	4144-FS
<b>AXOS</b>						
310 54-75 kW (74-102 PS) 1104D-44T, 1104D-E44T			264-OS			
320 54-75 kW (74-102 PS) 1104D-44T, 1104D-E44T			264-OS			
330 56-89 kW (75-121 PS) 1104D-44TA, 1104D-E44T			264-OS			
340 56-89 kW (75-121 PS) 1104D-44TA, 1104D-E44T			264-OS			

**C**

**C**

<b>CELTIS</b>						
426			4602-OS			
436			4602-OS			
446			4602-OS			
456			4602-OS			
<b>ERGOS</b>						
436 2RM			4602-OS			
436 4RM			4602-OS			
446 2RM			4602-OS			
446 4RM			4602-OS			
456 2RM			4602-OS			
456 4RM			4602-OS			
466 2RM			4602-OS			
466 4RM			4602-OS			
<b>JAGUAR</b>						
830 250 kW (340 PS) OM 457.914				4664-AR		
850 250 kW (340 PS) OM 457.914				4664-AR		
870 250 kW (340 PS) OM 457.914				4664-AR		
890 350-440 kW (476-598 PS) OM 502 LA				4664-AR		
900 350-440 kW (476-598 PS) OM 502 LA				4664-AR	4940-UX	
980					4940-UX	
<b>LEXION</b>						
510 100-210 kW (136-286 PS) 3126 B, C 6.6				4664-AR		
580				4664-AR		
520 100-210 kW (136-286 PS) 3126 B, C 6.6				4664-AR		
530 162-298 kW (220-405 PS) 3126 B, C 9.3				4664-AR		
540 162-298 kW (220-405 PS) 3126 B, C 9.3				4664-AR		
540 C 100-203 kW (136-276 PS) C 6.6				4664-AR		
550 224-298 kW (305-405 PS) C 9.3				4664-AR		
560 282-386 kW (283-524 PS) C 13				4664-AR		
570 282-386 kW (283-524 PS) C 13				4664-AR		
570 C 282-386 kW (283-524 PS) C 13				4664-AR		
<b>TUCANO</b>						
320					4940-UX	
330					4940-UX	
340					4940-UX	
430					4940-UX	
440					4940-UX	
450					4940-UX	



XERION					
4000 240-315 kW (326-428 PS) OM 470 LA	01.13→			4940-UX	
5000 310-375 kW (421-510 PS) OM 471 LA	01.13→			4940-UX	

C



**ENGINE**

**ENGINE 54-1217 kW (72-2282 PS)**  
 4 BT 3.9, 4 BTA 3.9, 4B 3.9 C, 6 B5.9, 6 BT5.9, 6 BTA-5.9, 6 BTAA, 6 C 8.3, 6 CT 8.3, 6 CTA 8.3, 6 CTAA 8.3, 6CTAA 8.3-C, 855 BC, B 3.9, B 4.5, B 5.9, C 8.3, C 8.3 - 210, C 8.3 - 260, C 8.3 - 280, C 8.3 - 290, G 8.3, GTA 8.3, ISB 4.5L, ISB 6.7L, ISB-135, ISB-150, ISB-170, ISB-185, ISB-220, ISB-250, ISB-275, ISB4-4H, ISB4-4L, ISB4-6H, ISB4-6L, ISBe-150, ISBe-250, ISBe4+ 205, ISBe4-140B, ISBe4-160B, ISBe4-185B, ISBe4-225, ISBe4-250B, ISBe4-285, ISBe4-300, ISC 8.3L, ISF 2.8L, ISF 3.8L, ISL 9, ISL e, ISM 425, N 855, N14-310E, N14-330E, N14-340, N14-350E, N14-370E, N14-370E MX, N14-380, N14-410, N14-410 MX, N14-410E, N14-430E, N14-435E, N14-435E MX, N14-460E, N14-460E MX, N14-500E, N14-525E, N60 ENTC 27, NH 230, NTA 400, NTA 855, NTA 855 (B), NTA 855 (A), NTA 855 (BC), NTAA 465, NTC 400, NTC-290, NTC-300, NTC-350, NTC-365, QSB3.9, QSB4.5, QSB5.9, QSB6.7, QSC8.3, QSK 23, QSK 45, QSK19, QSL 9, QST 30, V 28, VT 28, VT903, VTA 28, VTA 903

**4048-CS**

**ENGINE 201-309 kW (273-420 PS)**  
 NT 855, QSM 11

**668-OS**

**4048-CS**





ATECA (KH7, KHP)					
2.0 TSI 4Drive 221 kW (300 PS) DNUÉ	09.18→		4529-AP		
FORMENTOR (KM7)					
1.5 TSI 110 kW (150 PS) DPCA	11.20→	4678-OS			

C

**DOKKER MPV (KE\_)**

<b>1.2 TCe (KEM0, KEAY) 74-97 kW</b> (101-132 PS) H5F 402, H5F 408	11.12→		<b>4717-OX</b>		<b>4722-AP</b>				<b>4721-AC</b> <b>4819-ACC</b>
<b>1.5 dCi (KEAJ, KEAH) 55-66 kW</b> (75-90 PS) K9K 612, K9K 626	11.12→		<b>4684-OS</b>		<b>4722-AP</b>		<b>4711-FX</b>		<b>4721-AC</b> <b>4819-ACC</b>
<b>1.5 dCi / Blue dCi 75 (KEAJ, KEAH, KEJW) 55-85 kW</b> (75-116 PS) K9K 612, K9K 626, K9K 872	11.12→		<b>4684-OS</b>		<b>4722-AP</b>		<b>4711-FX</b>		<b>4721-AC</b> <b>4819-ACC</b>
<b>1.6 59-64 kW</b> (80-87 PS) K7M 812, K7M 828	11.12→				<b>4722-AP</b>				<b>4721-AC</b> <b>4819-ACC</b>
<b>1.6 75-84 kW</b> (115 PS) H4M 738	04.15→				<b>4722-AP</b>				<b>4721-AC</b>
<b>1.6 LPG 59-64 kW</b> (80-87 PS) K7M 812, K7M 828	11.13→				<b>4722-AP</b>				<b>4721-AC</b>
<b>1.6 LPG 75-84 kW</b> (102-115 PS) H4M 740	04.15→				<b>4722-AP</b>				<b>4721-AC</b>

**DUSTER**

<b>1.6 D 4WD 40-41 kW</b> (55-56 PS) F8M 700	03.88→ 12.93						<b>030-FC</b> <b>075-FS</b>		
--	-----------------	--	--	--	--	--	--------------------------------	--	--

**DUSTER (HM\_)**

<b>1.0 LPG</b>	01.19→							System Valeo	<b>4709-AC</b> <b>4825-ACC</b>
<b>1.0 TCe 100 (HMMT) 74 kW</b> (101 PS) H4D 450, H4D 460	01.19→							System Valeo	<b>4709-AC</b> <b>4825-ACC</b>
<b>1.0 TCe 100 4x4 (HMMT) 74 kW</b> (101 PS) H4D 450, H4D 460	01.19→							System Valeo	<b>4709-AC</b> <b>4825-ACC</b>
<b>1.2 TCe 125 (HMMA) 74-97 kW</b> (101-132 PS) H5F 408	10.17→							System Valeo	<b>4709-AC</b> <b>4825-ACC</b>
<b>1.2 TCe 125 4x4 (HMMA) 92 kW</b> (125 PS) H5F 410	10.17→							System Valeo	<b>4709-AC</b> <b>4825-ACC</b>
<b>1.3 TCe 130 (HMMF) 75-110 kW</b> (102-150 PS) H5H 470, H5H 480	01.19→							System Valeo	<b>4709-AC</b> <b>4825-ACC</b>
<b>1.3 TCe 130 4x4 (HMMF) 75-110 kW</b> (102-150 PS) H5H 470, H5H 480	01.19→							System Valeo	<b>4709-AC</b> <b>4825-ACC</b>
<b>1.3 TCe 150 (HMM3) 75-110 kW</b> (102-150 PS) H5H 470, H5H 480	01.19→							System Valeo	<b>4709-AC</b> <b>4825-ACC</b>
<b>1.3 TCe 150 4x4 (HMM3) 75-110 kW</b> (102-150 PS) H5H 470, H5H 480	01.19→							System Valeo	<b>4709-AC</b> <b>4825-ACC</b>
<b>1.5 dCi 110 (HMAB) 66-81 kW</b> (90-110 PS) K9K 656, K9K 667	10.17→							System Valeo	<b>4709-AC</b> <b>4825-ACC</b>
<b>1.5 dCi 110 4x4 (HMAB) 80 kW</b> (109 PS) K9K 658	10.17→							System Valeo	<b>4709-AC</b> <b>4825-ACC</b>
<b>1.5 dCi 115 (HMAD) 55-85 kW</b> (75-116 PS) K9K 872, K9K 874	10.17→							System Valeo	<b>4709-AC</b> <b>4825-ACC</b>

					
<b>DUSTER (HM_)</b>					
<b>1.5 dCi 115 4x4 (HMAD)</b> 55-85 kW (75-116 PS) K9K 872, K9K 874	10.17→				System Valeo <b>4709-AC</b> <b>4825-ACC</b>
<b>1.5 dCi 90 (HMAA)</b> 66-81 kW (90-110 PS) K9K 656	10.17→				System Valeo <b>4709-AC</b> <b>4825-ACC</b>
<b>1.5 dCi 95 (HMAF)</b> 55-85 kW (75-116 PS) K9K 872	10.17→				System Valeo <b>4709-AC</b> <b>4825-ACC</b>
<b>1.6 SCe 115 (HMM1)</b> 75-84 kW (115 PS) H4M 738	10.17→				System Valeo <b>4709-AC</b> <b>4825-ACC</b>
<b>1.6 SCe 115 4x4 (HMM1)</b> 75-84 kW (115 PS) H4M 738	10.17→				System Valeo <b>4709-AC</b> <b>4825-ACC</b>
<b>1.6 SCe 115 LPG (HMM1)</b> 75-84 kW (102-115 PS) H4M 740	10.17→				System Valeo <b>4709-AC</b> <b>4825-ACC</b>
<b>2.0 16V 4x4</b>	04.18→				System Valeo <b>4709-AC</b> <b>4825-ACC</b>
<b>DUSTER (HS_)</b>					
<b>1.2 TCe 125</b> 74-97 kW (101-132 PS) H5F 404, H5F 408	10.13→ 01.18	<b>4717-OX</b>	<b>4722-AP</b>	<b>523-FP</b>	<b>4512-ACC</b>
<b>1.2 TCe 125 4x4</b> 92 kW (125 PS) H5F 410	06.15→ 01.18	<b>4717-OX</b>	<b>4722-AP</b>	<b>523-FP</b>	<b>4512-ACC</b>
<b>1.5 dCi</b> 63 kW (86 PS) K9K 796, K9K 830	04.10→ 01.18	<b>4044-OS</b>	<b>4133-AP</b>	<b>4278-FP</b>	<b>4512-ACC</b>
<b>1.5 dCi</b> 79 kW (107 PS) K9K 896	06.10→ 01.18	<b>4044-OS</b>	<b>4133-AP</b> <b>4681-AP</b>	<b>4278-FP</b>	<b>4512-ACC</b>
<b>1.5 dCi</b> 55-66 kW (75-90 PS) K9K 884, K9K 892	10.10→ 01.18	<b>4044-OS</b>	<b>4133-AP</b> <b>4681-AP</b>	<b>4278-FP</b>	<b>4512-ACC</b>
<b>1.5 dCi</b> 55-66 kW (75-90 PS) K9K 612	10.10→ 01.18	<b>4044-OS</b>	<b>4133-AP</b>	<b>4278-FP</b>	<b>4512-ACC</b>
<b>1.5 dCi</b> 80 kW (109 PS) K9K 856	08.13→ 01.18	<b>4044-OS</b>	<b>4133-AP</b> <b>4681-AP</b> <b>4722-AP</b>	<b>4278-FP</b>	<b>4512-ACC</b>
<b>1.5 dCi</b> 80-81 kW (109-110 PS) K9K 658, K9K 666, K9K 667, K9K 858	08.13→ 01.18	<b>4044-OS</b>	<b>4133-AP</b> <b>4722-AP</b>	<b>4278-FP</b>	<b>4512-ACC</b>
<b>1.5 dCi</b> 79-81 kW (107-110 PS) K9K 658, K9K 856, K9K 858, K9K 898	08.13→ 01.18		<b>4681-AP</b>	<b>4278-FP</b> <b>4711-FX</b>	<b>4512-ACC</b>
<b>1.5 dCi 4x4</b> 66-67 kW (90-91 PS) K9K 884, K9K 894	10.10→ 01.18	<b>4044-OS</b>	<b>4133-AP</b> <b>4681-AP</b>	<b>4278-FP</b>	<b>4512-ACC</b>
<b>1.5 dCi 4x4</b> 80 kW (109 PS) K9K 856, K9K 858	10.10→ 01.18	<b>4044-OS</b>	<b>4133-AP</b>	<b>4278-FP</b>	<b>4512-ACC</b>
<b>1.5 dCi 4x4</b> 79-81 kW (107-110 PS) K9K 898	10.10→ 01.18	<b>4044-OS</b>	<b>4133-AP</b> <b>4681-AP</b>	<b>4278-FP</b>	<b>4512-ACC</b>
<b>1.5 dCi 4x4</b> 79-81 kW (107-110 PS) K9K 658, K9K 856, K9K 898	08.13→ 01.18	<b>4044-OS</b>	<b>4133-AP</b>	<b>4278-FP</b>	<b>4512-ACC</b>
<b>1.5 dCi 4x4</b> 80 kW (109 PS) K9K 858	08.13→ 01.18	<b>4044-OS</b>	<b>4133-AP</b> <b>4681-AP</b>	<b>4278-FP</b>	<b>4512-ACC</b>
<b>1.6 16V</b> 77 kW (105 PS) K4M 690, K4M 696	04.10→ 01.18	<b>504-OS</b>	<b>431-AP</b>	<b>523-FP</b>	<b>4512-ACC</b>
<b>1.6 16V 4x4</b> 77 kW (105 PS) K4M 606	06.10→ 01.18	<b>504-OS</b>	<b>431-AP</b>	<b>523-FP</b>	<b>4512-ACC</b>

**D**

<b>DUSTER (HS_)</b>						
<b>1.6 16V Hi-Flex</b> 77 kW (105 PS) K4M 696	08.10→ 01.18		<b>504-OS</b>		<b>431-AP</b>	<b>523-FP</b> <b>4512-ACC</b>
<b>1.6 16V LPG</b> 75-77 kW (102-105 PS) K4M 616, K4M 642	04.11→ 01.18		<b>504-OS</b>		<b>431-AP</b>	<b>523-FP</b> <b>4512-ACC</b>
<b>1.6 SCe 115</b> 75-84 kW (115 PS) H4M 438, H4M 738	06.15→ 01.18				<b>4722-AP</b>	<b>523-FP</b> <b>4512-ACC</b>
<b>1.6 SCe 115 4x4</b> 75-84 kW (115 PS) H4M 430, H4M 730, H4M 738	06.15→ 01.18				<b>4722-AP</b>	<b>523-FP</b> <b>4512-ACC</b>
<b>1.6 SCe 115 LPG</b> 75-84 kW (102-115 PS) H4M 740	06.15→ 01.18				<b>4722-AP</b>	<b>523-FP</b> <b>4512-ACC</b>
<b>LODGY (JS_)</b>						
<b>1.2 TCe (JSAY, JSM0)</b> 74-97 kW (101-132 PS) H5F 402, H5F 408	03.12→				<b>4722-AP</b>	<b>4721-AC</b> <b>4819-ACC</b>
<b>1.5 dCi</b> 55-66 kW (75-90 PS) K9K 612, K9K 626	03.12→		<b>4684-OS</b>		<b>4722-AP</b>	<b>4711-FX</b> <b>4721-AC</b> <b>4819-ACC</b>
<b>1.5 dCi</b> 79-81 kW (107-110 PS) K9K 846	01.13→		<b>4684-OS</b>		<b>4722-AP</b>	<b>4711-FX</b> <b>4721-AC</b> <b>4819-ACC</b>
<b>1.5 dCi</b> 79-81 kW (107-110 PS) K9K 666, K9K 846	06.15→				<b>4722-AP</b>	<b>4711-FX</b> <b>4721-AC</b>
<b>1.6</b> 59-64 kW (80-87 PS) K7M 812, K7M 828	03.12→					<b>4721-AC</b> <b>4819-ACC</b>
<b>1.6 LPG</b> 59-64 kW (80-87 PS) K7M 812, K7M 828	11.13→					<b>4721-AC</b>
<b>1.6 LPG</b> 75-84 kW (102-115 PS) H4M 740	04.15→					<b>4721-AC</b>
<b>1.6 SCe 100</b> 75-84 kW (102-115 PS) H4M 740	06.15→				<b>4722-AP</b>	<b>4721-AC</b>
<b>LOGAN (LS_)</b>						
<b>1.2 16V</b> 54-55 kW (73-75 PS) D4F 732	02.06→		<b>906-OS</b>		<b>4081-AP</b>	<b>523-FP</b> (P) <b>623-FP</b>
<b>1.2 16V LPG</b> 53-55 kW (72-75 PS) D4F 734	02.06→				<b>4081-AP</b>	
<b>1.4 (LSOA, LSOC, LSOE, LSOG)</b> 55 kW (75 PS) K7J 710	09.04→		<b>504-OS</b>	01.12→	<b>988-AR</b> <b>4568-AP</b>	<b>523-FP</b> (P) <b>623-FP</b>
<b>1.5 dCi (LS04)</b> 55-66 kW (75-90 PS) K9K 892	05.10→ 12.12				<b>4681-AP</b>	
<b>1.5 dCi (LS04)</b> 55-66 kW (75-90 PS) K9K 892	05.10→				<b>4681-AP</b>	<b>4278-FP</b>
<b>1.5 dCi (LS0J, LS0Y)</b> 48 kW (65 PS) K9K 790	09.05→	05.13→	<b>504-OS</b> <b>4684-OS</b>	(18)	<b>4114-AP</b> <b>4133-AP</b>	<b>4134-FP</b> (24) <b>4182-FP</b> <b>4278-FP</b>
<b>1.5 dCi (LS0K)</b> 50 kW (68 PS) K9K 792	01.06→ 12.12		<b>4684-OS</b> <b>504-OS</b>	(18)	<b>4114-AP</b> <b>4133-AP</b>	<b>4134-FP</b> (24) <b>4182-FP</b> <b>4278-FP</b>
<b>1.5 dCi (LS0W)</b> 63 kW (86 PS) K9K 796	09.07→ 12.11		<b>4684-OS</b> <b>504-OS</b>	(18)	<b>4114-AP</b> <b>4133-AP</b>	<b>4134-FP</b> (24) <b>4182-FP</b> <b>4278-FP</b>
<b>1.6 (LSOB, LSOD, LSOF, LSOH)</b> 64 kW (87 PS) K7M 710	09.04→		<b>504-OS</b>	01.12→	<b>988-AR</b> <b>4568-AP</b>	<b>523-FP</b> (P) <b>623-FP</b>



<b>LOGAN (LS_)</b>							
<b>1.6 16V (LS09, LS0L, LS0M, LS0P, LS0V, LS18, LS1S, LS1V,... 77-82 kW (105-112 PS) K4M 690, K4M 694, K4M 696, K4M 697, K4M 698</b>	02.06→		<b>504-OS</b>	01.12→	<b>431-AP 4568-AP</b>	(P)	<b>523-FP 623-FP</b>
<b>1.6 16V Flexifuel 77 kW (105 PS) K4M 696</b>	07.10→				<b>431-AP</b>		
<b>1.6 Bifuel 62-64 kW (84-87 PS) K7M 718</b>	05.10→			→11.11	<b>988-AR</b>		
<b>1.6 LPG 62-64 kW (84-87 PS) K7M 718</b>	08.04→ 03.11				<b>988-AR</b>		
<b>1.6 MPI 85 62 kW (84 PS) K7M 800</b>	05.10→			→11.11	<b>988-AR</b>		
<b>LOGAN II</b>							
<b>1.0 LPG 74 kW (101 PS) H4D 450, H4D 460</b>	11.19→						System Valeo <b>4709-AC 4825-ACC</b>
<b>1.0 SCe 75 54 kW (73 PS) B4D 400, B4D 401</b>	01.17→						System Valeo <b>4709-AC 4825-ACC</b>
<b>1.0 TCe 100 74 kW (101 PS) H4D 450, H4D 460</b>	11.19→						System Valeo <b>4709-AC 4825-ACC</b>
<b>1.2 54-55 kW (73-75 PS) D4F 732</b>	10.12→		<b>4717-OX 906-OS</b>		<b>4081-AP</b>	(P)	<b>523-FP 623-FP</b> System Valeo System Valeo <b>4709-AC 4710-ACC 4825-ACC</b>
<b>1.2</b>	05.15→		<b>4717-OX</b>		<b>4081-AP</b>		System Valeo System Valeo <b>4709-AC 4710-ACC 4825-ACC</b>
<b>1.2 LPG 53-55 kW (72-75 PS) D4F 734</b>	10.12→				<b>4081-AP</b>		System Valeo System Valeo <b>4709-AC 4710-ACC 4825-ACC</b>
<b>1.2 LPG 53-55 kW (72-75 PS) D4F 734</b>	02.13→				<b>4081-AP</b>		System Valeo <b>4709-AC 4825-ACC</b>
<b>1.5 Blue dCi 95 (L8JL) 55-85 kW (75-116 PS) K9K 872</b>	05.18→						System Valeo <b>4709-AC 4825-ACC</b>
<b>1.5 dCi 55-66 kW (75-90 PS) K9K 612, K9K 626</b>	10.12→				<b>4722-AP</b>		<b>4711-FX</b> System Valeo System Valeo <b>4709-AC 4710-ACC 4825-ACC</b>
<b>1.5 dCi 55-63 kW (75-86 PS) K9K 830, K9K 838</b>	01.13→				<b>4722-AP</b>		<b>4711-FX</b> System Valeo System Valeo <b>4709-AC 4710-ACC 4825-ACC</b>
<b>1.5 dCi / Blue dCi 75 55-85 kW (75-116 PS) K9K 612, K9K 626, K9K 872</b>	10.12→				<b>4722-AP</b>		<b>4711-FX</b> System Valeo System Valeo <b>4709-AC 4710-ACC 4825-ACC</b>

**D**



**D**

<b>LOGAN II</b>							
1.6 59-64 kW (80-87 PS) K7M 812	06.13→ 08.16						System Valeo <b>4709-AC</b> <b>4825-ACC</b>
1.6 59-64 kW (80-87 PS) K7M 812	09.16→						System Valeo <b>4709-AC</b> <b>4825-ACC</b>
1.6 16V 77 kW (105 PS) K4M 842	01.13→						System Valeo <b>4709-AC</b> System Valeo <b>4710-ACC</b> <b>4825-ACC</b>
TCe 90 66 kW (90 PS) H4B 400, H4B 408	10.12→		<b>4717-OX</b>		<b>4722-AP</b>		System Valeo <b>4709-AC</b> System Valeo <b>4710-ACC</b> <b>4825-ACC</b>
TCe 90 LPG 66 kW (90 PS) H4B 405, H4B 410	09.15→						System Valeo <b>4709-AC</b> <b>4825-ACC</b>
<b>LOGAN MCV (KS_)</b>							
1.4 55 kW (75 PS) K7J 710	02.07→		<b>504-OS</b>		<b>988-AR</b>		<b>523-FP</b>
				01.12→	<b>4568-AP</b>	(P)	<b>623-FP</b>
1.5 dCi (KS04) 55-66 kW (75-90 PS) K9K 892	05.10→ 06.13				<b>4681-AP</b>		
1.5 dCi (KS04) 55-66 kW (75-90 PS) K9K 892	05.10→		<b>4044-OS</b>		<b>4681-AP</b>		<b>4134-FP</b>
		05.13→	<b>4684-OS</b>				<b>4182-FP</b> <b>4278-FP</b>
1.5 dCi (KS0K) 50 kW (68 PS) K9K 792	02.07→		<b>504-OS</b>	(18)	<b>4114-AP</b>		<b>4134-FP</b>
		05.13→	<b>4684-OS</b>		<b>4133-AP</b>		<b>4182-FP</b> <b>4278-FP</b>
1.5 dCi (KS0W) 63 kW (86 PS) K9K 796	09.07→ 12.12		<b>4684-OS</b>	(18)	<b>4114-AP</b>		<b>4134-FP</b>
			<b>504-OS</b>		<b>4133-AP</b>		<b>4182-FP</b> <b>4278-FP</b>
1.6 64 kW (87 PS) K7M 710	02.07→		<b>504-OS</b>		<b>988-AR</b>		<b>523-FP</b>
				01.12→	<b>4568-AP</b>	(P)	<b>623-FP</b>
1.6 16V (KS0L, KS0M, KS0P, KS1S) 77-82 kW (105-112 PS) K4M 690, K4M 696, K4M 697	02.07→		<b>504-OS</b>		<b>431-AP</b>		<b>523-FP</b>
				01.12→	<b>4568-AP</b>	(P)	<b>623-FP</b>
1.6 16V Hi-Flex 77 kW (105 PS) K4M 690	11.09→		<b>504-OS</b>		<b>431-AP</b>		<b>523-FP</b>
				01.12→	<b>4568-AP</b>	(P)	<b>623-FP</b>
1.6 Bifuel 64 kW (87 PS) K7M 710	11.08→		<b>504-OS</b>		<b>988-AR</b>		<b>523-FP</b>
				01.12→	<b>4568-AP</b>	(P)	<b>623-FP</b>
1.6 Bifuel 62-64 kW (84-87 PS) K7M 718	05.10→			→11.11	<b>988-AR</b>		
1.6 MPI 85 62 kW (84 PS) K7M 800	05.10→		<b>504-OS</b>		<b>988-AR</b>		<b>523-FP</b>
				01.12→	<b>4568-AP</b>	(P)	<b>623-FP</b>
<b>LOGAN MCV II</b>							
1.2 54-55 kW (73-75 PS) D4F 732	02.13→		<b>4717-OX</b>		<b>4081-AP</b>		
1.2 54-55 kW (73-75 PS) D4F 732	05.15→		<b>4717-OX</b>		<b>4081-AP</b>		
1.2 LPG 53-55 kW (72-75 PS) D4F 734	02.13→				<b>4081-AP</b>		







<b>LOGAN MCV II</b>						
<b>1.2 LPG</b> 53-55 kW (72-75 PS) D4F 734	02.13→				<b>4081-AP</b>	
<b>TCe 90</b> 66 kW (90 PS) H4B 400, H4B 408	02.13→		<b>4717-OX</b>			
<b>TCe 90 LPG</b> 66 kW (90 PS) H4B 405, H4B 410	09.15→		<b>4717-OX</b>			
<b>LOGAN Pickup (US_)</b>						
<b>1.4</b> 55 kW (75 PS) K7J 710	01.09→		<b>504-OS</b>	01.12→	<b>988-AR</b> <b>4568-AP</b>	<b>523-FP</b> <b>623-FP</b>
<b>1.5 dCi</b> 55-66 kW (75-90 PS) K9K 892	05.10→	05.13→	<b>4044-OS</b> <b>4684-OS</b>		<b>4681-AP</b>	<b>4134-FP</b> <b>4182-FP</b> <b>4278-FP</b>
<b>1.5 dCi</b> 55-66 kW (75-90 PS) K9K 892	05.10→	05.13→	<b>4044-OS</b> <b>4684-OS</b>		<b>4681-AP</b>	<b>4134-FP</b> <b>4182-FP</b> <b>4278-FP</b>
<b>1.5 dCi (US00, US0J, US0Y)</b> 48 kW (65 PS) K9K 794	04.08→ 12.12			(18)	<b>4114-AP</b> <b>4133-AP</b>	<b>4134-FP</b> <b>4182-FP</b> <b>4278-FP</b>
<b>1.5 dCi (US0K)</b> 50 kW (68 PS) K9K 792	03.08→	05.13→	<b>504-OS</b> <b>4684-OS</b>	(18)	<b>4114-AP</b> <b>4133-AP</b>	<b>4134-FP</b> <b>4182-FP</b> <b>4278-FP</b>
<b>1.5 dCi (US0W)</b> 63 kW (86 PS) K9K 796	03.08→	05.13→	<b>504-OS</b> <b>4684-OS</b>	(18)	<b>4114-AP</b> <b>4133-AP</b>	<b>4134-FP</b> <b>4182-FP</b> <b>4278-FP</b>
<b>1.6</b> 64 kW (87 PS) K7M 710	03.08→		<b>504-OS</b>	01.12→	<b>988-AR</b> <b>4568-AP</b>	<b>523-FP</b> <b>623-FP</b>
<b>1.6 16V (US1Y)</b> 77 kW (105 PS) K4M 690	01.10→ 08.13				<b>431-AP</b>	
<b>1.6 Bifuel</b> 62 kW (84 PS) K7M 800	05.10→			→11.11	<b>988-AR</b>	
<b>1.6 MPI 85</b> 62 kW (84 PS) K7M 800	05.10→		<b>504-OS</b>	01.12→	<b>988-AR</b> <b>4568-AP</b>	<b>523-FP</b> <b>623-FP</b>
<b>NOVA</b>						
<b>1.4</b> 48 kW (65 PS) C2J	04.96→ 03.01					<b>074-FP</b>
<b>1.6</b> 53 kW (72 PS) XUJ	04.96→ 03.03					<b>074-FP</b>
<b>PICK UP</b>						
<b>1.9 D</b> 45-47 kW (61-64 PS) 870, F8Q 636	01.04→ 12.06					<b>437-FC</b>
<b>SANDERO</b>						
<b>1.2 16V</b> 54-55 kW (73-75 PS) D4F 732	11.08→		<b>906-OS</b>		<b>4081-AP</b>	<b>523-FP</b>
<b>1.2 16V LPG</b> 54-55 kW (73-75 PS) D4F 732	11.08→		<b>906-OS</b>		<b>4081-AP</b>	<b>523-FP</b>
<b>1.4</b> 55 kW (75 PS) K7J 710	06.08→		<b>504-OS</b>		<b>988-AR</b>	<b>523-FP</b>
<b>1.4 MPI LPG</b> 53-55 kW (72-75 PS) K7J 714	01.09→		<b>504-OS</b>		<b>988-AR</b>	<b>523-FP</b>
<b>1.5 dCi</b> 50 kW (68 PS) K9K 792	11.08→	05.13→	<b>504-OS</b> <b>4684-OS</b>	(18)	<b>4114-AP</b> <b>4133-AP</b>	<b>4134-FP</b> <b>4278-FP</b>

**SANDERO**

<b>1.5 dCi 63 kW (86 PS)</b> K9K 796	11.08→		<b>4044-OS</b>	(18)	<b>4114-AP</b>	<b>4134-FP</b>	
		05.13→	<b>4684-OS</b>		<b>4133-AP</b>	<b>4278-FP</b>	
<b>1.5 dCi 48 kW (65 PS)</b> K9K 790	11.08→			(18)	<b>4114-AP</b>	<b>4134-FP</b>	
					<b>4133-AP</b>	<b>4182-FP</b>	
						<b>4278-FP</b>	
<b>1.5 dCi 55-66 kW (75-90 PS)</b> K9K 892	05.10→		<b>4044-OS</b>		<b>4681-AP</b>	<b>4134-FP</b>	
		05.13→	<b>4684-OS</b>			<b>4278-FP</b>	
<b>1.5 dCi 55-66 kW (75-90 PS)</b> K9K 892	05.10→		<b>4044-OS</b>		<b>4681-AP</b>	<b>4134-FP</b>	
		05.13→	<b>4684-OS</b>			<b>4278-FP</b>	
<b>1.6 64 kW (87 PS)</b> K7M 710	06.08→		<b>504-OS</b>		<b>988-AR</b>	<b>523-FP</b>	
						(P) <b>623-FP</b>	
<b>1.6 16V 77 kW (105 PS)</b> K4M 690, K4M 694	07.11→				<b>431-AP</b>		
<b>1.6 16V Bifuel 77 kW (105 PS)</b> K4M 690, K4M 694, K4M 696	01.11→				<b>431-AP</b>		
<b>1.6 LPG 62-64 kW (84-87 PS)</b> K7M 718	06.08→ 12.12			→10.11	<b>988-AR</b>		
<b>1.6 LPG 60-62 kW (82-84 PS)</b> K7M 818	05.10→ 10.12			→10.11	<b>988-AR</b>		
<b>1.6 LPG (BS03) 60-62 kW (82-84 PS)</b> K7M 818	01.11→ 12.12			→10.11	<b>988-AR</b>		
<b>1.6 MPI 85 62 kW (84 PS)</b> K7M 800	05.10→		<b>504-OS</b>		<b>988-AR</b>	<b>523-FP</b>	
						(P) <b>623-FP</b>	

**SANDERO II**

<b>1.0 LPG 74 kW (101 PS)</b> H4D 450, H4D 460	11.19→					System Valeo	<b>4709-AC</b> <b>4825-ACC</b>
<b>1.0 SCe 75 54 kW (73 PS)</b> B4D 400, B4D 401	12.16→					System Valeo	<b>4709-AC</b> <b>4825-ACC</b>
<b>1.0 TCE 90 GPF</b>	12.19→ 12.19					System Valeo	<b>4709-AC</b>
<b>1.0 TCe 100 74 kW (101 PS)</b> H4D 450, H4D 460	11.19→					System Valeo	<b>4709-AC</b> <b>4825-ACC</b>
<b>1.2 54-55 kW (73-75 PS)</b> D4F 732	10.12→		<b>906-OS</b>		<b>4081-AP</b>	<b>523-FP</b>	System Valeo <b>4709-AC</b> System Valeo <b>4710-ACC</b> <b>4825-ACC</b>
<b>1.2 54-55 kW (73-75 PS)</b> D4F 732	05.15→				<b>4081-AP</b>		System Valeo <b>4709-AC</b> System Valeo <b>4710-ACC</b> <b>4825-ACC</b>
<b>1.2 LPG 53-55 kW (72-75 PS)</b> D4F 734	10.12→				<b>4081-AP</b>		System Valeo <b>4709-AC</b> System Valeo <b>4710-ACC</b> <b>4825-ACC</b>
<b>1.5 Blue dCi 95 (B8JL) 55-85 kW</b> (75-116 PS) K9K 872	08.18→						System Valeo <b>4709-AC</b> <b>4825-ACC</b>

					
<b>SANDERO II</b>					
<b>1.5 dCi 55-66 kW (75-90 PS)</b> K9K 612, K9K 626	10.12→			<b>4722-AP</b>	<b>4711-FX</b> System Valeo <b>4709-AC</b> System Valeo <b>4710-ACC</b> <b>4825-ACC</b>
<b>1.5 dCi 63 kW (86 PS)</b> K9K 830	01.13→			<b>4722-AP</b>	<b>4711-FX</b> System Valeo <b>4709-AC</b> System Valeo <b>4710-ACC</b> <b>4825-ACC</b>
<b>1.5 dCi 75 / Blue dCi 75 (B8JW, B8M4, B8AH, B8M7, B8M6) 55-85 kW (75-116 PS)</b> K9K 612, K9K 626, K9K 838, K9K 872	10.12→			<b>4722-AP</b>	<b>4711-FX</b> System Valeo <b>4709-AC</b> System Valeo <b>4710-ACC</b> <b>4825-ACC</b>
<b>1.6 59-64 kW (80-87 PS)</b> K7M 812	11.12→				System Valeo <b>4709-AC</b> System Valeo <b>4710-ACC</b> <b>4825-ACC</b>
<b>1.6 59-64 kW (80-87 PS)</b> K7M 812	09.16→				System Valeo <b>4709-AC</b> <b>4825-ACC</b>
<b>TCe 90 66 kW (90 PS)</b> H4B 400	10.12→			<b>4722-AP</b>	System Valeo <b>4709-AC</b> System Valeo <b>4710-ACC</b> <b>4825-ACC</b>
<b>TCe 90 LPG 66 kW (90 PS)</b> H4B 410	09.15→			<b>4722-AP</b>	System Valeo <b>4709-AC</b> System Valeo <b>4710-ACC</b> <b>4825-ACC</b>
<b>SOLENZA (B41_)</b>					
<b>1.4 (B41A, B41B, B41C) 55 kW (75 PS)</b> E7J 262	02.03→ 10.05	<b>504-OS</b>	<b>988-AR</b>	<b>523-FP</b> (P) <b>623-FP</b>	
<b>1.9 D (B41E, B41F, B41G) 45-47 kW (61-64 PS)</b> F8Q 636	02.03→	<b>504-OS</b>		Bosch <b>437-FC</b>	
<b>SUPERNOVA</b>					
<b>1.4 55 kW (75 PS)</b> E7J 262	04.00→ 03.03	<b>504-OS</b>	<b>988-AR</b>	<b>523-FP</b> (P) <b>623-FP</b>	
<b>DOKKER Express Box Body/MPV</b>					
<b>1.2 TCe 115 (FEAY) 74-97 kW (101-132 PS)</b> H5F 408	07.15→	<b>4717-OX</b>		<b>4722-AP</b>	<b>4721-AC</b>
<b>1.2 TCe 115 (FEM0) 84-85 kW (115-116 PS)</b> H5F 402	12.12→	<b>4717-OX</b>		<b>4722-AP</b>	<b>4721-AC</b> <b>4819-ACC</b>
<b>1.5 dCi (FEAJ) 55-66 kW (75-90 PS)</b> K9K 612, K9K 626	12.12→	<b>4684-OS</b>		<b>4722-AP</b>	<b>4711-FX</b> <b>4721-AC</b> <b>4819-ACC</b>
<b>1.5 dCi 75 / Blue dCi 75 (FEJW, FEAH) 55-85 kW (75-116 PS)</b> K9K 612, K9K 626, K9K 872	12.12→	<b>4684-OS</b>		<b>4722-AP</b>	<b>4711-FX</b> <b>4721-AC</b> <b>4819-ACC</b>
<b>1.6 59-64 kW (80-87 PS)</b> K7M 812, K7M 828	12.12→			<b>4722-AP</b>	<b>4721-AC</b> <b>4819-ACC</b>

**D**



D

### DOKKER Express Box Body/MPV

1.6 75-84 kW (115 PS) H4M 738	04.15→			4722-AP			4721-AC
1.6 LPG 59-64 kW (80-87 PS) K7M 812, K7M 828	11.13→			4722-AP			4721-AC
1.6 LPG 75-84 kW (102-115 PS) H4M 740	04.15→			4722-AP			4721-AC

### DUSTER SUV Van

1.2 TCe 125 4x4 92 kW (125 PS) H5F 404	10.13→		4717-OX	4722-AP		523-FP	4512-ACC
1.5 dCi 55-66 kW (75-90 PS) K9K 884, K9K 892	04.11→			4681-AP		4278-FP 4711-FX	4512-ACC
1.5 dCi 80-81 kW (109-110 PS) K9K 666, K9K 856	04.13→			4681-AP		4278-FP 4711-FX	4512-ACC
1.5 dCi 4x4 66-67 kW (90-91 PS) K9K 884, K9K 894	04.11→			4681-AP		4278-FP 4711-FX	4512-ACC
1.5 dCi 4x4 80 kW (109 PS) K9K 658, K9K 858	04.13→			4681-AP		4278-FP 4711-FX	4512-ACC
1.6 16V 77 kW (105 PS) K4M 606, K4M 690, K4M 694, K4M 696, K4M 842	04.11→						4512-ACC
1.6 16V 4x4 77 kW (105 PS) K4M 606	04.11→			431-AP		523-FP	4512-ACC
1.6 16V Hi-Flex 77 kW (105 PS) K4M 696	04.11→			431-AP		523-FP	4512-ACC
1.6 SCe 115 75-84 kW (115 PS) H4M 738	06.15→			4722-AP		523-FP	4512-ACC
1.6 SCe 115 4x4 75-84 kW (115 PS) H4M 738	06.15→			4722-AP		523-FP	4512-ACC

### LOGAN EXPRESS (FS\_)

1.4 55 kW (75 PS) K7J 710	03.09→		504-OS	01.12→ 988-AR 4568-AP		523-FP (P) 623-FP	
1.5 dCi 55-66 kW (75-90 PS) K9K 892	05.10→	05.13→	4044-OS 4684-OS	4681-AP		4134-FP (24) 4182-FP 4278-FP	
1.5 dCi 55-66 kW (75-90 PS) K9K 892	05.10→	05.13→	4044-OS 4684-OS	4681-AP		4134-FP (24) 4182-FP 4278-FP	
1.5 dCi (FS0K) 50 kW (68 PS) K9K 792	03.09→	05.13→	504-OS 4684-OS	(18) 4114-AP 4133-AP		4134-FP (24) 4182-FP 4278-FP	
1.5 dCi (FS0W) 63 kW (86 PS) K9K 796	03.09→	05.13→	504-OS 4684-OS	(18) 4114-AP 4133-AP		4134-FP (24) 4182-FP 4278-FP	
1.6 64 kW (87 PS) K7M 710	03.09→		504-OS	01.12→ 988-AR 4568-AP		523-FP (P) 623-FP	
1.6 LPG 60-62 kW (82-84 PS) K7M 818	05.10→ 12.12			→11.11 988-AR			
1.6 MPI 85 62 kW (84 PS) K7M 800	05.10→		504-OS	01.12→ 988-AR 4568-AP		523-FP (P) 623-FP	





<b>CIELO</b>						
1.5 66 kW (90 PS) V15L	06.94→ 07.98		<b>100-OS</b>			
1.5 52-63 kW (71-86 PS) Y15L	04.95→ 07.97		<b>100-OS</b>			
<b>ESPERO (KLEJ)</b>						
1.5 55 kW (75 PS) A15F	10.97→ 08.99		<b>100-OS</b>			
1.5 <b>16V</b> 65-70 kW (88-95 PS) A15MF	10.93→ 09.94		<b>100-OS</b>			
1.5 <b>16V</b> 65-70 kW (88-95 PS) A15MF	02.95→ 06.99		<b>100-OS</b>			
1.8 66-76 kW (90-103 PS) C18LE	02.95→ 09.99		<b>100-OS</b>			
1.8 66-76 kW (90-103 PS) C18LE	02.95→ 06.99		<b>100-OS</b>			
2.0 74 kW (101 PS) C20LZ	10.91→ 09.93		<b>100-OS</b>			
2.0 72-85 kW (98-116 PS) C20LE	10.93→ 09.94		<b>100-OS</b>			
2.0 72-85 kW (98-116 PS) C20LE	02.95→ 06.99		<b>100-OS</b>			
<b>EVANDA (KLAL)</b>						
2.0 85-98 kW (121-133 PS) X 20 SED	08.02→		<b>100-OS</b>		Bitte Abmessungen beachten	<b>4506-FP</b>
<b>GENTRA Saloon</b>						
1.5 79 kW (107 PS) B 15 D2	06.13→		<b>4957-OS</b>			
<b>KALOS (KLAS)</b>						
1.2 53-56 kW (72-76 PS) B12S3	04.03→				<b>4944-AP</b>	
1.4 61 kW (83 PS) F14S3	09.02→				<b>4944-AP</b>	
1.4 <b>16V</b> 69-70 kW (94-95 PS) F14D3	04.03→				<b>4944-AP</b>	
1.5 62 kW (84 PS) LV8(91CUL4)	11.02→ 12.04				<b>4944-AP</b>	
1.6 78 kW (106 PS) F16S4	02.03→				<b>4944-AP</b>	
<b>KALOS Saloon (KLAS)</b>						
1.4 61 kW (83 PS) F14S3	11.02→ 12.04				<b>4944-AP</b>	
1.4 69-70 kW (94-95 PS) F14D3	05.03→ 12.04				<b>4944-AP</b>	
1.5 62 kW (84 PS) F15S	11.02→ 12.04				<b>4944-AP</b>	
<b>KORANDO (KJ)</b>						
2.0 <b>16V</b>	02.99→		<b>227-OX</b>			
2.3 103-110 kW (140-150 PS) M 161.970	01.99→		<b>227-OX</b>			
2.9 <b>D</b> 72-73 kW (98-99 PS) MB-OM 662	01.99→			<b>169-AP</b>		<b>158-FS</b>
2.9 <b>D</b>	02.99→					<b>158-FS</b>
2.9 <b>TD</b> 88-95 kW (120-129 PS) MB-OM 601 29TD	01.99→		<b>136-OC</b>			<b>158-FS</b>

**D**

								
<b>KORANDO (KJ)</b>								
<b>2.9 TD</b>				02.99→				<b>158-FS</b>
<b>3.2 4x4 154-156 kW (209-212 PS)</b> M 104.995				01.99→	<b>227-OX</b>			
<b>KORANDO Cabrio (KJ)</b>								
<b>2.0 16V 94 kW (128 PS)</b> M 161.950				02.99→	<b>227-OX</b>	<b>192-AP</b>		
<b>2.3 103-110 kW (140-150 PS)</b> M 161.970				02.99→	<b>227-OX</b>			
<b>2.9 D 72-73 kW (98-99 PS)</b> MB-OM 662				02.99→		<b>169-AP</b>		<b>158-FS</b>
<b>2.9 TD 88-95 kW (120-129 PS)</b> MB-OM 601 29TD				02.99→	<b>136-OC</b>			<b>158-FS</b>
<b>LACETTI Hatchback (KLAN)</b>								
<b>1.6 77-80 kW (105-109 PS)</b> F16D3				02.04→	<b>100-OS</b>			
<b>LANOS (KLAT)</b>								
<b>1.3 55 kW (75 PS)</b> L13(82CUL4)				05.97→	<b>100-OS</b>		Bitte Abmessungen beachten	<b>4506-FP</b>
<b>1.5 62-73 kW (84-99 PS)</b> LX6(91CUL4)				05.97→	<b>100-OS</b>		Bitte Abmessungen beachten	<b>4506-FP</b>
<b>1.5 73-81 kW (99-110 PS)</b> L43(91CUL4)				10.97→ 06.99	<b>100-OS</b>		Bitte Abmessungen beachten	<b>4506-FP</b>
<b>1.6 16V 76-78 kW (103-106 PS)</b> L44(98CUL4)				05.97→	<b>100-OS</b>		Bitte Abmessungen beachten	<b>4506-FP</b>
<b>LANOS Saloon (KLAT)</b>								
<b>1.3 55 kW (75 PS)</b> L13(82CUL4)				05.97→	<b>100-OS</b>		Bitte Abmessungen beachten	<b>4506-FP</b>
<b>1.5 62-73 kW (84-99 PS)</b> LX6(91CUL4)				05.97→	<b>100-OS</b>		Bitte Abmessungen beachten	<b>4506-FP</b>
<b>1.6 16V 76-78 kW (103-106 PS)</b> L44(98CUL4)				02.97→	<b>100-OS</b>		Bitte Abmessungen beachten	<b>4506-FP</b>
<b>LEGANZA</b>								
<b>1.8i 16V 100-101 kW (136-137 PS)</b> D-TEC 18, E-TEC 18				03.97→ 12.02	<b>847-OS</b>			
<b>2.0i 85 kW (116 PS)</b> E-TEC 20				03.97→ 12.02			Bitte Abmessungen beachten	<b>4506-FP</b>
<b>LEGANZA (KLAV)</b>								
<b>2.0 16V 85-98 kW (121-133 PS)</b> X 20 SED				06.97→ 12.02	<b>100-OS</b>		Bitte Abmessungen beachten	<b>4506-FP</b>
<b>2.0 16V 93-133 kW (126-181 PS)</b> T20SED				07.00→ 04.04	<b>100-OS</b>		Bitte Abmessungen beachten	<b>4506-FP</b>
<b>2.2 16V 100 kW (136 PS)</b> T22SED				04.99→ 12.02	<b>100-OS</b>		(AL) (ST), Bitte Abmessungen beachten	<b>268-FP</b> <b>643-FP</b>
<b>MATIZ (M100, M150)</b>								
<b>0.8 27-38 kW (44-52 PS)</b> F8CV				09.98→		<b>4960-AP</b>	Bitte Abmessungen beachten	<b>4506-FP</b>

					
<b>MATIZ (M100, M150)</b>					
1.0 47 kW (64 PS) B10S	01.03→	847-OS	4960-AP	Bitte Abmessungen beachten	4506-FP
1.0 47 kW (64 PS) B10S	04.03→ 12.04		4960-AP		
<b>MUSSO (FJ)</b>					
2.2 TD	09.99→				158-FS
2.3 103-110 kW (140-150 PS) M 111.970	01.99→	227-OX			
2.9 D	01.99→ 10.99				158-FS
2.9 D 4x4 72-73 kW (98-99 PS) MB-OM 662	01.99→ 09.99		169-AP		158-FS
2.9 TD	01.99→				158-FS
2.9 TD 4x4 88 kW (120 PS) OM662LA	01.99→	136-OC			158-FS
3.2 4x4 162 kW (220 PS) M 104.992	01.99→	227-OX			
<b>NEW PRINCE</b>					
1.8i	04.96→ 02.97	100-OS			
1.8i 16V 100-101 kW (136-137 PS) D-TEC 18	04.96→ 02.97	100-OS			
<b>NEXIA</b>					
1.5 (08, 68) 44-59 kW (55-80 PS) G15MF	08.96→ 08.97	100-OS			
1.5 (08, 68) 44-59 kW (55-80 PS) G15MF	08.96→ 08.97	100-OS			
1.5 (08, 68) 44-59 kW (55-80 PS) G15MF	08.96→ 08.97	100-OS			
1.5 16V (08, 68) 65-70 kW (88-95 PS) A15MF	02.95→ 08.97	100-OS			
<b>NEXIA Saloon</b>					
1.5 (19) 44-59 kW (55-80 PS) G15MF	08.96→ 08.97	100-OS			
1.5 (19) 44-59 kW (55-80 PS) G15MF	08.96→ 08.97	100-OS			
1.5 (19) 44-59 kW (55-80 PS) G15MF	08.96→ 08.97	100-OS			
1.5 16V (19) 65-70 kW (88-95 PS) A15MF	02.95→ 08.97	100-OS			
<b>NUBIRA (J100)</b>					
1.6 66-85 kW (90-106 PS) A16DMS	08.02→ 07.03	100-OS		Bitte Abmessungen beachten	4506-FP
1.6 16V 66-85 kW (90-106 PS) A16DMS	05.97→ 05.99	100-OS		Bitte Abmessungen beachten	4506-FP
2.0 16V 98 kW (133 PS) Z20L	05.97→	100-OS		Bitte Abmessungen beachten	4506-FP
<b>NUBIRA (J150)</b>					
1.5i 16V 74-79 kW (101-107 PS) E-TEC 15	03.99→ 11.02	100-OS			

**D**

**D**

<b>NUBIRA Saloon (J100)</b>							
<b>1.6 16V</b> 66-85 kW (90-106 PS) A16DMS	05.97→ 05.99		<b>100-OS</b>			Bitte Abmessungen beachten	<b>4506-FP</b>
<b>1.6 16V</b> 66-85 kW (90-106 PS) A16DMS	07.00→		<b>100-OS</b>			Bitte Abmessungen beachten	<b>4506-FP</b>
<b>2.0</b> 81 kW (110 PS) C20SED	06.99→ 07.03		<b>100-OS</b>			Bitte Abmessungen beachten	<b>4506-FP</b>
<b>2.0 16V</b> 85-98 kW (121-133 PS) X 20 SED	05.97→		<b>100-OS</b>			Bitte Abmessungen beachten	<b>4506-FP</b>
<b>2.0 16V</b> 93-133 kW (126-181 PS) T20SED	12.00→		<b>100-OS</b>			Bitte Abmessungen beachten	<b>4506-FP</b>
<b>NUBIRA Saloon (J200)</b>							
<b>1.4</b> 69-70 kW (94-95 PS) F14D3	10.03→ 12.04		<b>100-OS</b>			Bitte Abmessungen beachten	<b>4506-FP</b>
<b>1.8</b> 89-90 kW (121-122 PS) T18SED	07.03→		<b>100-OS</b>			Bitte Abmessungen beachten	<b>4506-FP</b>
<b>NUBIRA Wagon (J100)</b>							
<b>1.6 16V</b> 66-85 kW (90-106 PS) A16DMS	05.97→ 05.99		<b>100-OS</b>			Bitte Abmessungen beachten	<b>4506-FP</b>
<b>1.6 16V</b> 66-85 kW (90-106 PS) A16DMS	12.00→		<b>100-OS</b>			Bitte Abmessungen beachten	<b>4506-FP</b>
<b>2.0 16V</b> 85-98 kW (121-133 PS) X 20 SED	05.97→		<b>100-OS</b>			Bitte Abmessungen beachten	<b>4506-FP</b>
<b>NUBIRA Wagon (J200)</b>							
<b>1.8</b> 89-90 kW (121-122 PS) T18SED	07.03→		<b>100-OS</b>			Bitte Abmessungen beachten	<b>4506-FP</b>
<b>PRINCE (J19)</b>							
<b>1.8</b> 66-76 kW (90-103 PS) C18LE	08.93→ 08.98		<b>100-OS</b>				
<b>2.0</b> 81 kW (110 PS) C20SE	08.91→ 08.98		<b>100-OS</b>				
<b>2.0</b> 100 kW (136 PS) X 20 XEV	08.93→ 08.98		<b>100-OS</b>				
<b>2.0</b> 72-85 kW (98-116 PS) C 20 NED, C20LE	08.94→ 12.98		<b>100-OS</b>				
<b>2.0i 16V</b>	01.96→ 03.96		<b>100-OS</b>				
<b>2.2i 16V</b>	01.96→		<b>100-OS</b>				
<b>REXTON (GAB_)</b>							
<b>3.2 V6</b> 162 kW (220 PS) M 162.992	04.02→		<b>227-OX</b>				
<b>REZZO (U100)</b>							
<b>1.6</b> 66-85 kW (90-106 PS) A16DMS	09.00→		<b>100-OS</b>			Bitte Abmessungen beachten	<b>4506-FP</b>
<b>1.8</b> 72-74 kW (98-101 PS) F18S2	09.00→		<b>100-OS</b>			Bitte Abmessungen beachten	<b>4506-FP</b>
<b>1.8</b> 67 kW (91 PS) F18D2	09.00→		<b>100-OS</b>			Bitte Abmessungen beachten	<b>4506-FP</b>







<b>REZZO (U100)</b>							
<b>2.0</b> 85-98 kW (121-133 PS) X 20 SED	09.01→ 12.04		<b>100-OS</b>			Bitte Abmessungen beachten	<b>4506-FP</b>
<b>2.0i 16V</b> 89-96 kW (121-131 PS) L88	09.00→ 01.05		<b>100-OS</b>			Bitte Abmessungen beachten	<b>4506-FP</b>
<b>TACUMA</b>							
<b>1.6i 16V</b> 66-85 kW (90-106 PS) A16DMS	09.00→ 01.05		<b>100-OS</b>			Bitte Abmessungen beachten	<b>4506-FP</b>
<b>1.8i</b> 67 kW (91 PS) F18D2	09.00→ 01.05		<b>100-OS</b>			Bitte Abmessungen beachten	<b>4506-FP</b>
<b>2.0i</b> 77 kW (105 PS) 2.0 L 77 kW	01.00→ 01.05		<b>100-OS</b>			Bitte Abmessungen beachten	<b>4506-FP</b>
<b>2.0i 16V</b> 89-96 kW (121-131 PS) L88	09.00→ 01.05		<b>100-OS</b>			Bitte Abmessungen beachten	<b>4506-FP</b>
<b>TICO (KLY3)</b>							
<b>0.8</b> 35 kW (48 PS) F8C	02.95→ 12.00						<b>074-FP</b>
<b>0.8</b> 27-38 kW (44-52 PS) F8CV	01.96→ 12.00						<b>074-FP</b>

**D**



**D**

<b>400 Plattform/Chassis</b>							
<b>2.5 TD 71 kW (96 PS) ET 70</b>	04.89→ 01.97					<b>031-FC</b> <b>075-FS</b>	
<b>400-Serie Bus</b>							
<b>2.5 TD 71 kW (96 PS) ET 70</b>	04.89→ 01.97					<b>031-FC</b> <b>075-FS</b>	
<b>400-Serie Van</b>							
<b>428-435 2.5 D 53 kW (72 PS) BN 52, EN 55</b>	04.89→ 08.93		<b>386-OS</b>		CAV	<b>031-FC</b>	
<b>428-435 2.5 TD 71 kW (96 PS) ET 70</b>	04.89→ 08.93		<b>386-OS</b>		CAV	<b>031-FC</b>	
<b>45</b>							
<b>45.220 162 kW (220 PS) CE 162 C</b>	01.02→					<b>4124-FS</b>	
<b>FA 45.120-035 85 kW (116 PS) CD 85</b>	05.91→ 93		<b>669-OS</b>				(LH) <b>044-OH</b> <b>305-AD</b>
<b>FA 45.120-06 85 kW (116 PS) CD 85</b>	05.91→ 12.00		<b>669-OS</b>				(LH) <b>044-OH</b> <b>305-AD</b>
<b>FA 45.130 B06,FA 45.130 C06 97 kW (132 PS) CT 97</b>	05.91→ 12.00		<b>669-OS</b>				(LH) <b>044-OH</b> <b>305-AD</b>
<b>FA 45.130 B06,FA 45.130 C06 97 kW (132 PS) CS 97 M</b>	11.95→ 12.00		<b>669-OS</b>		01.01→	<b>4124-FS</b>	(LH) <b>044-OH</b> <b>305-AD</b>
<b>FA 45.130 B08,FA 45.130 C08 96-97 kW (131-132 PS) CN 96, CS 97 M, CT 97</b>	05.91→ 12.00		<b>669-OS</b>			<b>4124-FS</b>	(LH) <b>044-OH</b> <b>305-AD</b>
<b>FA 45.150 B08,FA 45.150 C08 107-108 kW (146-147 PS) CB 108, CS 107 M, CT 108</b>	05.91→ 12.00		<b>669-OS</b>		01.01→	<b>4124-FS</b>	(LH) <b>044-OH</b> <b>305-AD</b>
<b>FA 45.150 B11,FA 45.150 C11 107-108 kW (146-147 PS) CB 108, CS 107 M, CT 108</b>	05.91→ 12.00		<b>669-OS</b>			<b>4124-FS</b>	(LH) <b>044-OH</b> <b>305-AD</b>
<b>FA 45.150 C09 108 kW (147 PS) CT 108</b>	05.91→ 12.00		<b>669-OS</b>			<b>4124-FS</b>	(LH) <b>044-OH</b> <b>305-AD</b>
<b>FA 45.150-10,FA 45.150 B10 107-108 kW (146-147 PS) CB 108, CS 107 M</b>	05.91→ 12.00		<b>669-OS</b>			<b>4124-FS</b>	(LH) <b>044-OH</b> <b>305-AD</b>
<b>FA 45.160 -10 119-120 kW (162-163 PS) CT 119</b>	05.91→ 12.00		<b>669-OS</b>				(LH) <b>044-OH</b> <b>305-AD</b>
<b>FA 45.160 C08 118-158 kW (160-215 PS) CS 118 M, CS 119, CS 119 M, CS 134 M, CS 156 M, CT 119</b>	05.91→ 12.00		<b>669-OS</b>				(LH) <b>044-OH</b> <b>305-AD</b>
<b>FA 45.160 C09 119 kW (162 PS) CS 119</b>	05.91→ 12.00		<b>669-OS</b>				(LH) <b>044-OH</b> <b>305-AD</b>
<b>FA 45.160 C11 119-120 kW (162-163 PS) CS 119, CT 119</b>	05.91→ 12.00		<b>669-OS</b>				(LH) <b>044-OH</b> <b>305-AD</b>
<b>FA 45.180 B08 133 kW (181 PS) CS 133 M</b>	11.95→ 12.00		<b>669-OS</b>		01.01→	<b>4124-FS</b>	(LH) <b>044-OH</b> <b>305-AD</b>
<b>FA 45.180 B10 133 kW (181 PS) CS 133 M</b>	05.95→ 12.00		<b>669-OS</b>			<b>4124-FS</b>	(LH) <b>044-OH</b> <b>305-AD</b>
<b>FA 45.180 B11 133 kW (181 PS) CS 133 M</b>	05.95→ 12.00		<b>669-OS</b>			<b>4124-FS</b>	(LH) <b>044-OH</b> <b>305-AD</b>

					
<b>45</b>					
<b>FA 45.210 B11</b> 158 kW (215 PS) CS 158 M	11.95→ 12.00	<b>669-OS</b>		01.01→	<b>4124-FS</b> (LH) <b>044-OH</b> <b>305-AD</b>
<b>55</b>					
<b>FA 55.180 B13</b> 133 kW (181 PS) CS 133 M	11.95→ 12.00	<b>669-OS</b>			(LH) <b>044-OH</b> <b>305-AD</b>
<b>FA 55.180 B13</b> 134 kW (182 PS) CS 134 M	11.95→ 12.00	<b>669-OS</b>		01.01→	(LH) <b>044-OH</b> <b>305-AD</b>
<b>FA 55.180 B15</b> 134 kW (182 PS) CS 134 M	11.95→ 12.00			01.01→	<b>4124-FS</b>
<b>FA 55.210 B13</b> 158 kW (215 PS) CS 156 M, CS 158 M	11.95→ 12.00	<b>669-OS</b>		01.01→	(LH) <b>044-OH</b> <b>305-AD</b>
<b>FA 55.230 B13</b> 173 kW (235 PS) CS 173 M, CS 174 M	11.95→ 12.00	<b>669-OS</b>		01.01→	(LH) <b>044-OH</b> <b>305-AD</b>
<b>FAG 55.210 B 21</b> 158 kW (215 PS) CS 158 M	11.95→ 12.00	<b>669-OS</b>			(LH) <b>044-OH</b> <b>305-AD</b>
<b>65</b>					
<b>FA 65.180</b> 133 kW (180 PS) NS 133 L, NS 133 M	03.93→ 02.98	<b>000-OS</b>		Parker-Racor System	(LH) <b>044-OH</b> <b>305-AD</b> <b>4221-AC</b> <b>4250-AC</b> <b>4835-ACC</b> <b>634-AD</b> <b>963-AC</b>
<b>FA 65.210</b> 156 kW (210-212 PS) NS 156 L, NS 156 M	03.93→ 02.98	<b>000-OS</b>		Parker-Racor System	(LH) <b>044-OH</b> <b>305-AD</b> <b>4250-AC</b> <b>634-AD</b>
<b>FA 65.240</b> 177 kW (241 PS) NS 177 M	05.96→ 02.98	<b>000-OS</b>		Parker-Racor System	(LH) <b>044-OH</b> <b>305-AD</b> <b>4250-AC</b> <b>4268-AD</b> <b>634-AD</b>
<b>FAV 65.180</b> 133 kW (180 PS) NS 133 L, NS 133 M	03.93→ 02.98	<b>000-OS</b>		Parker-Racor System	(LH) <b>044-OH</b> <b>305-AD</b> <b>4221-AC</b> <b>4250-AC</b> <b>4835-ACC</b> <b>634-AD</b> <b>963-AC</b>
<b>FAV 65.210</b> 156 kW (210-212 PS) NS 156 L, NS 156 M	03.93→ 02.98	<b>000-OS</b>		Parker-Racor System	(LH) <b>044-OH</b> <b>305-AD</b> <b>4250-AC</b> <b>634-AD</b>





**D**

**65 CF**

<b>FA 65 CF 180</b> 133 kW (180 PS) NS 133 M	03.98→ 12.00		<b>000-OS</b>			Parker-Racor System  01.01→	<b>4144-FS</b>  <b>683-FS</b> <b>4124-FS</b>	(LH)	<b>044-OH</b>  <b>305-AD</b> <b>4250-AC</b> <b>4835-ACC</b> <b>634-AD</b>
<b>FA 65 CF 210</b> 156 kW (212 PS) NS 156 M	02.98→ 12.00		<b>000-OS</b>			Parker-Racor System	<b>4144-FS</b>  <b>683-FS</b>	(LH)	<b>044-OH</b>  <b>305-AD</b> <b>4250-AC</b> <b>634-AD</b>
<b>FA 65 CF 240</b> 177 kW (241 PS) NS 177 M	02.98→ 12.00		<b>000-OS</b>			Parker-Racor System	<b>4144-FS</b>  <b>683-FS</b>	(LH)	<b>044-OH</b>  <b>305-AD</b> <b>4250-AC</b> <b>4268-AD</b> <b>634-AD</b>
<b>FAV 65 CF 180</b> 133 kW (180 PS) NS 133 M	02.98→ 12.00		<b>000-OS</b>			Parker-Racor System	<b>4124-FS</b> <b>4144-FS</b>  <b>4158-FS</b> <b>683-FS</b>	(LH)	<b>044-OH</b>  <b>305-AD</b>  <b>4221-AC</b> <b>4250-AC</b> <b>4835-ACC</b> <b>634-AD</b> <b>963-AC</b>
<b>FAV 65 CF 210</b> 156 kW (212 PS) NS 156 M	02.98→ 12.00		<b>000-OS</b>			Parker-Racor System	<b>4144-FS</b>  <b>683-FS</b>	(LH)	<b>044-OH</b>  <b>305-AD</b> <b>4250-AC</b> <b>634-AD</b>
<b>FAV 65 CF 240</b> 177 kW (241 PS) NS 177 M	02.98→ 12.00					Parker-Racor System	<b>4144-FS</b>		

**75**

<b>FA 75.240</b> 180 kW (245 PS) RS 180, RS 180 L, RS 180 M	07.92→ 02.98		<b>4132-OS</b>			→08.96 09.96→	<b>351-FS</b>  <b>683-FS</b>	(LH)	<b>044-OH</b>  <b>305-AD</b>
<b>FA 75.270</b> 200 kW (272 PS) RS 200, RS 200 L, RS 200 M	07.92→ 02.98		<b>4132-OS</b>			→08.96 09.96→	<b>351-FS</b>  <b>683-FS</b>	(LH)	<b>044-OH</b>  <b>305-AD</b>
<b>FA 75.300</b> 222 kW (302 PS) RS 222, RS 222 L, RS 222 M	07.92→ 02.98		<b>4132-OS</b>			→08.96 09.96→	<b>351-FS</b>  <b>683-FS</b>	(LH)	<b>044-OH</b>
<b>FAG 75.240,FAN 75.240</b> 180 kW (245 PS) RS 180 L, RS 180 M	07.92→ 02.98		<b>4132-OS</b>				<b>351-FS</b>  <b>683-FS</b>	(LH)	<b>044-OH</b>  <b>305-AD</b>
<b>FAG 75.270,FAN 75.270</b> 200 kW (272 PS) RS 200 L, RS 200 M	07.92→ 02.98		<b>4132-OS</b>				<b>351-FS</b>  <b>683-FS</b>	(LH)	<b>044-OH</b>  <b>305-AD</b>
<b>FAG 75.300,FAN 75.300</b> 222 kW (302 PS) RS 222 L, RS 222 M	07.92→ 02.98		<b>4132-OS</b>				<b>351-FS</b>  <b>683-FS</b>	(LH)	<b>044-OH</b>
<b>FAR 75.240,FAS 75.240</b> 180 kW (245 PS) RS 180 L, RS 180 M	07.92→ 02.98	Height 220 mm	<b>4257-OX</b>			Parker-Racor System filter element 205 mm (19), 05.02→	<b>4144-FS</b>  <b>4259-FX</b>  <b>4174-FS</b>	05.06→ 05.06→	<b>4835-ACC</b>  <b>4221-AC</b>  <b>963-AC</b>





					
<b>75</b>					
<b>FAR 75.270, FAS 75.270</b> 200 kW (272 PS) RS 200 L, RS 200 M	07.92→ 02.98	<b>4132-OS</b>		<b>351-FS</b> <b>683-FS</b>	(LH) <b>044-OH</b> <b>305-AD</b>
<b>FAR 75.300, FAS 75.300</b> 222 kW (302 PS) RS 222 L, RS 222 M	07.92→ 02.98	<b>4132-OS</b>		<b>351-FS</b> <b>683-FS</b>	(LH) <b>044-OH</b>
<b>FAT 75.270</b> 200 kW (272 PS) RS 200 L, RS 200 M	07.92→ 02.98	<b>4132-OS</b>		<b>351-FS</b> <b>683-FS</b>	(LH) <b>044-OH</b> <b>305-AD</b>
<b>FAV 75.240</b> 180 kW (245 PS) RS 180 L, RS 180 M	07.92→ 02.98	Height 220 mm <b>4120-OX</b> <b>4132-OS</b> <b>4257-OX</b>	<b>670-AR</b>	Parker-Racor System  filter element 205 mm <b>351-FS</b> <b>4144-FS</b> <b>4174-FS</b> <b>4259-FX</b> <b>683-FS</b>	(LH) <b>044-OH</b> <b>637-OZ</b> <b>044-OH</b> <b>305-AD</b> <b>4221-AC</b> <b>4250-AC</b> <b>4835-ACC</b> <b>634-AD</b> <b>963-AC</b>
<b>FAV 75.270</b> 200 kW (272 PS) RS 200 L, RS 200 M	07.92→ 02.98	<b>4132-OS</b>		<b>351-FS</b> <b>683-FS</b>	(LH) <b>044-OH</b> <b>305-AD</b>
<b>FT 75.240</b> 180 kW (245 PS) RS 180, RS 180 L, RS 180 M	07.92→ 02.98	Height 220 mm <b>4120-OX</b> <b>4132-OS</b> <b>4257-OX</b>	<b>670-AR</b>	Parker-Racor System  filter element 205 mm <b>351-FS</b> <b>4144-FS</b> <b>4174-FS</b> <b>4259-FX</b> <b>683-FS</b>	(LH) <b>044-OH</b> <b>637-OZ</b> <b>044-OH</b> <b>305-AD</b> <b>4221-AC</b> <b>4250-AC</b> <b>4835-ACC</b> <b>634-AD</b> <b>963-AC</b>
<b>FT 75.270</b> 200 kW (272 PS) RS 200, RS 200 L, RS 200 M	07.92→ 02.98	<b>4132-OS</b>		<b>351-FS</b> <b>683-FS</b>	(LH) <b>044-OH</b> <b>305-AD</b>
<b>FT 75.300</b> 222 kW (302 PS) RS 222, RS 222 L, RS 222 M	07.92→ 02.98	<b>4132-OS</b>		<b>351-FS</b> <b>683-FS</b>	(LH) <b>044-OH</b>
<b>75 CF</b>					
<b>FA 75 CF 250</b> 183 kW (249 PS) PF 183 M	02.98→ 12.00	Height 220 mm <b>4120-OX</b> <b>4257-OX</b>	<b>670-AR</b>	Parker-Racor System  filter element 205 mm <b>4144-FS</b> <b>4174-FS</b> <b>4259-FX</b> <b>683-FS</b>	(LH) <b>044-OH</b> <b>637-OZ</b> <b>044-OH</b> <b>4221-AC</b> <b>4250-AC</b> <b>4835-ACC</b> <b>634-AD</b> <b>963-AC</b>
<b>FA 75 CF 290</b> 191-212 kW (260-288 PS) PF 212 M	02.98→ 12.00			Parker-Racor System (19) <b>4144-FS</b> <b>4174-FS</b> <b>683-FS</b>	(LH) <b>044-OH</b> <b>4250-AC</b> <b>4268-AD</b>
<b>FA 75 CF 320</b> 235 kW (320 PS) PF 235 M	02.98→ 12.00			Parker-Racor System (19) <b>4144-FS</b> <b>4174-FS</b> <b>683-FS</b>	(LH) <b>044-OH</b> <b>4250-AC</b> <b>4268-AD</b>

**D**

**75 CF**

<b>D</b> <b>FAG 75 CF 250, FAN 75 CF 250</b> 183 kW (249 PS) PF 183 M	02.98→ 12.00	Height 220 mm	<b>4120-OX</b>  <b>4257-OX</b>	<b>670-AR</b>	Parker-Racor System  filter element 205 mm	<b>4144-FS</b>	(LH)	<b>637-OZ</b>
	<b>4174-FS</b>					<b>044-OH</b>		
	<b>4259-FX</b>					<b>4221-AC</b>		
	<b>683-FS</b>					<b>4250-AC</b>		
						<b>4835-ACC</b>		
						<b>634-AD</b>		
						<b>963-AC</b>		
<b>FAG 75 CF 290, FAN 75 CF 290</b> 191-212 kW (260-288 PS) PF 212 M	02.98→ 12.00				Parker-Racor System	<b>4144-FS</b>	(LH)	<b>044-OH</b>
						<b>4174-FS</b>		<b>4250-AC</b>
						<b>683-FS</b>		<b>4268-AD</b>
<b>FAG 75 CF 320, FAN 75 CF 320</b> 235 kW (320 PS) PF 235 M	02.98→ 12.00				Parker-Racor System	<b>4144-FS</b>	(LH)	<b>044-OH</b>
						<b>4174-FS</b>		<b>4250-AC</b>
						<b>683-FS</b>		<b>4268-AD</b>
<b>FAR 75 CF 250, FAS 75 CF 250</b> 183 kW (249 PS) PF 183 M	02.98→ 12.00	Height 220 mm	<b>4120-OX</b>  <b>4257-OX</b>	<b>670-AR</b>	Parker-Racor System  filter element 205 mm	<b>4144-FS</b>	(LH)	<b>637-OZ</b>
						<b>4174-FS</b>		<b>044-OH</b>
						<b>4259-FX</b>		<b>4221-AC</b>
						<b>683-FS</b>		<b>4250-AC</b>
								<b>4835-ACC</b>
								<b>634-AD</b>
								<b>963-AC</b>
<b>FAR 75 CF 290, FAS 75 CF 290</b> 191-212 kW (260-288 PS) PF 212 M	02.98→ 12.00				Parker-Racor System	<b>4144-FS</b>	(LH)	<b>044-OH</b>
						<b>4174-FS</b>		<b>4250-AC</b>
						<b>683-FS</b>		<b>4268-AD</b>
<b>FAR 75 CF 320, FAS 75 CF 320</b> 235 kW (320 PS) PF 235 M	02.98→ 12.00				Parker-Racor System	<b>4144-FS</b>	(LH)	<b>044-OH</b>
						<b>4174-FS</b>		<b>4250-AC</b>
						<b>683-FS</b>		<b>4268-AD</b>
<b>FAT 75 CF 250</b> 183 kW (249 PS) PF 183 M	02.98→ 12.00	Height 220 mm	<b>4120-OX</b>  <b>4257-OX</b>	<b>670-AR</b>	Parker-Racor System  filter element 205 mm	<b>4144-FS</b>	(LH)	<b>637-OZ</b>
						<b>4174-FS</b>		<b>044-OH</b>
						<b>4259-FX</b>		<b>4221-AC</b>
						<b>683-FS</b>		<b>4250-AC</b>
								<b>4835-ACC</b>
								<b>634-AD</b>
								<b>963-AC</b>
<b>FAT 75 CF 290</b> 191-212 kW (260-288 PS) PF 212 M	02.98→ 12.00				Parker-Racor System	<b>4144-FS</b>	(LH)	<b>044-OH</b>
						<b>4174-FS</b>		<b>4250-AC</b>
						<b>683-FS</b>		<b>4268-AD</b>
<b>FAT 75 CF 320</b> 235 kW (320 PS) PF 235 M	02.98→ 12.00				Parker-Racor System	<b>4144-FS</b>	(LH)	<b>044-OH</b>
						<b>4174-FS</b>		<b>4250-AC</b>
						<b>683-FS</b>		<b>4268-AD</b>
<b>FAV 75 CF 250</b> 183 kW (249 PS) PR 183 S	06.01→				Parker-Racor System	<b>4144-FS</b>		











								
<b>75 CF</b>								
<b>FT 75 CF 250</b> 183 kW (249 PS) PF 183 M	02.98→ 12.00	Height 220 mm	<b>4120-OX</b>  <b>4257-OX</b>	<b>670-AR</b>	Parker-Racor System  filter element 205 mm	<b>4144-FS</b>  <b>4174-FS</b>  <b>4259-FX</b>  <b>683-FS</b>	(LH)	<b>044-OH</b>  <b>4221-AC</b>  <b>4250-AC</b> <b>4835-ACC</b> <b>634-AD</b> <b>963-AC</b>
<b>FT 75 CF 290</b> 191-212 kW (260-288 PS) PF 212 M	02.98→ 12.00				Parker-Racor System	<b>4144-FS</b>  <b>4174-FS</b>  <b>683-FS</b>	(LH)	<b>044-OH</b>  <b>4250-AC</b> <b>4268-AD</b>
<b>FT 75 CF 320</b> 235 kW (320 PS) PF 235 M	02.98→ 12.00				Parker-Racor System	<b>4144-FS</b>  <b>4174-FS</b>  <b>683-FS</b>	(LH)	<b>044-OH</b>  <b>4250-AC</b> <b>4268-AD</b>
<b>85</b>								
<b>85.300</b> 222 kW (302 PS) WS 222 L	07.92→ 12.97				Parker-Racor System →08.96 09.96→	<b>4144-FS</b>  <b>351-FS</b>  <b>683-FS</b>	(LH)	<b>044-OH</b>  <b>305-AD</b>
<b>85.460</b>					Parker-Racor System (19)	<b>4144-FS</b>  <b>4174-FS</b>		<b>4221-AC</b>  <b>4835-ACC</b> <b>963-AC</b>
<b>FA 85.330</b> 242 kW (330 PS) WS 242 L, WS 242 M	07.92→ 02.98	→08.96	<b>4132-OS</b>  <b>671-OS</b>		Parker-Racor System →08.96 09.96→	<b>4144-FS</b>  <b>351-FS</b>  <b>683-FS</b>	(LH)	<b>044-OH</b>  <b>305-AD</b>
<b>FA 85.330</b> 242 kW (330 PS) WS 242	09.94→ 02.98		<b>4132-OS</b>		Parker-Racor System →08.96 09.96→	<b>4144-FS</b>  <b>351-FS</b>  <b>683-FS</b>	(LH)	<b>044-OH</b>  <b>305-AD</b>
<b>FA 85.360</b> 268 kW (365 PS) WS 268, WS 268 L, WS 268 M	07.92→ 02.98	→08.96	<b>4132-OS</b>  <b>671-OS</b>		Parker-Racor System (19) →08.96 09.96→	<b>4144-FS</b>  <b>4174-FS</b>  <b>351-FS</b>  <b>683-FS</b>	(LH)	<b>044-OH</b>  <b>305-AD</b> <b>4221-AC</b> <b>4835-ACC</b> <b>963-AC</b>
<b>FA 85.400</b> 295 kW (401 PS) WS 295 M	03.95→ 12.97		<b>671-OS</b>	<b>133-AR</b>	Parker-Racor System →08.96 09.96→	<b>4144-FS</b>  <b>351-FS</b>  <b>683-FS</b>	(LH)	<b>044-OH</b>  <b>305-AD</b>
<b>FAD 85.330</b> 242 kW (330 PS) WS 242 L, WS 242 M	07.92→ 02.98		<b>4132-OS</b>  <b>671-OS</b>		Parker-Racor System	<b>351-FS</b>  <b>4144-FS</b>  <b>683-FS</b>	(LH)	<b>044-OH</b>  <b>305-AD</b>
<b>FAD 85.360</b> 268 kW (365 PS) WS 268 L, WS 268 M	07.92→ 02.98		<b>4132-OS</b>  <b>671-OS</b>		Parker-Racor System	<b>351-FS</b>  <b>4144-FS</b>  <b>4174-FS</b>  <b>683-FS</b>	(LH)	<b>044-OH</b>  <b>305-AD</b>  <b>4221-AC</b> <b>4835-ACC</b> <b>963-AC</b>

**D**

**85**









<b>FAD 85.400</b> 295 kW (401 PS) WS 295 M	03.95→ 02.98		<b>671-OS</b>		<b>133-AR</b>	Parker-Racor System	<b>351-FS</b> <b>4144-FS</b> <b>683-FS</b>	(LH)	<b>044-OH</b> <b>305-AD</b>
<b>FAR 85.330,FAS 85.330</b> 242 kW (330 PS) WS 242 L, WS 242 M	07.92→ 02.98		<b>4132-OS</b> <b>671-OS</b>			Parker-Racor System	<b>351-FS</b> <b>4144-FS</b> <b>683-FS</b>	(LH)	<b>044-OH</b> <b>305-AD</b>
<b>FAR 85.360,FAS 85.360</b> 268 kW (365 PS) WS 268 L, WS 268 M	07.92→ 02.98		<b>4132-OS</b> <b>671-OS</b>			Parker-Racor System	<b>351-FS</b> <b>4144-FS</b> <b>4174-FS</b> <b>683-FS</b>	(LH)	<b>044-OH</b> <b>305-AD</b> <b>4221-AC</b> <b>4835-ACC</b> <b>963-AC</b>
<b>FAR 85.400,FAS 85.400</b> 295 kW (401 PS) WS 295 M	03.95→ 02.98		<b>671-OS</b>		<b>133-AR</b>	Parker-Racor System	<b>351-FS</b> <b>4144-FS</b> <b>683-FS</b>	(LH)	<b>044-OH</b> <b>305-AD</b>
<b>FAT 85.330</b> 242 kW (330 PS) WS 242 L, WS 242 M	07.92→ 02.98		<b>4132-OS</b> <b>671-OS</b>			Parker-Racor System	<b>351-FS</b> <b>4144-FS</b> <b>683-FS</b>	(LH)	<b>044-OH</b> <b>305-AD</b>
<b>FAT 85.360</b> 268 kW (365 PS) WS 268 L, WS 268 M	07.92→ 02.98		<b>4132-OS</b> <b>671-OS</b>			Parker-Racor System	<b>351-FS</b> <b>4144-FS</b> <b>4174-FS</b> <b>683-FS</b>	(LH)	<b>044-OH</b> <b>305-AD</b> <b>4221-AC</b> <b>4835-ACC</b> <b>963-AC</b>
<b>FAT 85.400</b> 295 kW (401 PS) WS 295 M	03.95→ 02.98		<b>671-OS</b>		<b>133-AR</b>	Parker-Racor System	<b>351-FS</b> <b>4144-FS</b> <b>683-FS</b>	(LH)	<b>044-OH</b> <b>305-AD</b>
<b>FT 85.330</b> 242 kW (330 PS) WS 242, WS 242 L, WS 242 M	07.92→ 02.98		<b>4132-OS</b> <b>671-OS</b>			Parker-Racor System	<b>351-FS</b> <b>4144-FS</b> <b>683-FS</b>	(LH)	<b>044-OH</b> <b>305-AD</b>
<b>FT 85.360</b> 268 kW (365 PS) WS 268 L, WS 268 M	07.92→ 02.98		<b>4132-OS</b> <b>671-OS</b>			Parker-Racor System	<b>351-FS</b> <b>4144-FS</b> <b>4174-FS</b> <b>683-FS</b>	(LH)	<b>044-OH</b> <b>305-AD</b> <b>4221-AC</b> <b>4835-ACC</b> <b>963-AC</b>
<b>FT 85.400</b> 295 kW (401 PS) WS 295 M	03.95→ 02.98		<b>671-OS</b>		<b>133-AR</b>	Parker-Racor System	<b>351-FS</b> <b>4144-FS</b> <b>683-FS</b>	(LH)	<b>044-OH</b> <b>305-AD</b>
<b>FTG 85.330</b> 242 kW (330 PS) WS 242 L, WS 242 M	07.92→ 02.98		<b>4132-OS</b> <b>671-OS</b>			Parker-Racor System	<b>351-FS</b> <b>4144-FS</b> <b>683-FS</b>	(LH)	<b>044-OH</b> <b>305-AD</b>

  					
<b>85</b>					
<b>FTG 85.360</b> 268 kW (365 PS) WS 268 L, WS 268 M	07.92→ 02.98	<b>4132-OS</b> <b>671-OS</b>		Parker-Racor System    <b>351-FS</b> <b>4144-FS</b> <b>4174-FS</b> <b>683-FS</b>	(LH) <b>044-OH</b> <b>305-AD</b>    <b>4221-AC</b> <b>4835-ACC</b> <b>963-AC</b>
<b>FTG 85.400</b> 295 kW (401 PS) WS 295 M	03.95→ 02.98	<b>671-OS</b>	<b>133-AR</b>	Parker-Racor System    <b>351-FS</b> <b>4144-FS</b> <b>683-FS</b>	(LH) <b>044-OH</b> <b>305-AD</b>
<b>FTT 85.330</b> 242 kW (330 PS) WS 242 L, WS 242 M	07.92→ 02.98	<b>4132-OS</b> <b>671-OS</b>		Parker-Racor System    <b>351-FS</b> <b>4144-FS</b> <b>683-FS</b>	(LH) <b>044-OH</b> <b>305-AD</b>
<b>FTT 85.360</b> 268 kW (365 PS) WS 268 L, WS 268 M	07.92→ 02.98	<b>4132-OS</b> <b>671-OS</b>		Parker-Racor System    <b>351-FS</b> <b>4144-FS</b> <b>4174-FS</b> <b>683-FS</b>	(LH) <b>044-OH</b> <b>305-AD</b>    <b>4221-AC</b> <b>4835-ACC</b> <b>963-AC</b>
<b>FTT 85.400</b> 295 kW (401 PS) WS 295 M	03.95→ 02.98	<b>671-OS</b>	<b>133-AR</b>	Parker-Racor System    <b>351-FS</b> <b>4144-FS</b> <b>683-FS</b>	(LH) <b>044-OH</b> <b>305-AD</b>
<b>85 CF</b>					
<b>85.380</b> 280 kW (381 PS) XF 280 M	03.98→	<b>675-OS</b>		Parker-Racor System  (19) filter element 205 mm   <b>4144-FS</b> <b>4174-FS</b> <b>4259-FX</b> <b>4603-FX</b> <b>683-FS</b>	(LH) <b>637-OZ</b> <b>044-OH</b> <b>4250-AC</b> <b>4268-AD</b> <b>4835-ACC</b> <b>634-AD</b> <b>963-AC</b>
<b>85.380</b> 280 kW (381 PS) XE 280 C1, XE 280 C3	03.98→	<b>675-OS</b>		Parker-Racor System  (19) filter element 205 mm   <b>4144-FS</b> <b>4174-FS</b> <b>4259-FX</b> <b>4603-FX</b> <b>683-FS</b>	(LH) <b>637-OZ</b> <b>044-OH</b> <b>4268-AD</b> <b>4835-ACC</b> <b>634-AD</b> <b>963-AC</b>
<b>85.380</b> 280 kW (381 PS) XE 280 C/E	07.00→	Height 220 mm  <b>4120-OX</b> <b>4257-OX</b>		Parker-Racor System  (19) filter element 205 mm   <b>4144-FS</b> <b>4174-FS</b> <b>4259-FX</b> <b>4603-FX</b> <b>683-FS</b>	(LH) <b>637-OZ</b> <b>044-OH</b> <b>4268-AD</b> <b>4835-ACC</b> <b>634-AD</b> <b>963-AC</b>
<b>85 CF</b>					

**D**

**D**

85 CF									
<b>85.380</b> 280 kW (381 PS) XE 280 C	04.01→	Height 220 mm	<b>4120-OX</b>	(12)	<b>670-AR</b>	Parker-Racor System	<b>4144-FS</b>	(LH)	<b>637-OZ</b>
			<b>4257-OX</b>			(19)	<b>4174-FS</b>		<b>044-OH</b>
						filter element 205 mm	<b>4259-FX</b>		<b>4221-AC</b>
							<b>4603-FX</b>		<b>4268-AD</b>
							<b>683-FS</b>		<b>4835-ACC</b>
<b>FA 85 CF 340</b> 250 kW (340 PS) XF 250 M	03.98→ 12.00		<b>675-OS</b>			Parker-Racor System	<b>4144-FS</b>	(LH)	<b>637-OZ</b>
						(19)	<b>4174-FS</b>		<b>044-OH</b>
						filter element 205 mm	<b>4259-FX</b>		<b>4221-AC</b>
							<b>4603-FX</b>		<b>4268-AD</b>
							<b>683-FS</b>		<b>4835-ACC</b>
							→12.00	<b>963-AC</b>	
								<b>4250-AC</b>	
<b>FA 85 CF 340</b> 250 kW (340 PS) XE 250 C/E, XE 250 C1	03.98→ 12.00		<b>675-OS</b>			Parker-Racor System	<b>4144-FS</b>		<b>637-OZ</b>
						(19)	<b>4174-FS</b>		<b>4221-AC</b>
						filter element 205 mm	<b>4259-FX</b>		<b>4268-AD</b>
							<b>4603-FX</b>		<b>4835-ACC</b>
							<b>683-FS</b>		<b>963-AC</b>
<b>FA 85 CF 380</b> 280 kW (381 PS) XF 280 M	02.98→ 12.00					Parker-Racor System	<b>4144-FS</b>		
<b>FA 85 CF 430</b> 315 kW (428 PS) XF 315 M	03.98→ 12.00		<b>675-OS</b>			Parker-Racor System	<b>4144-FS</b>	(LH)	<b>637-OZ</b>
						(19)	<b>4174-FS</b>		<b>044-OH</b>
						filter element 205 mm	<b>4259-FX</b>		<b>4250-AC</b>
							<b>4603-FX</b>		<b>4835-ACC</b>
							<b>683-FS</b>		<b>634-AD</b>
<b>FA 85 CF 430</b> 315 kW (428 PS) XE 315 C3	03.98→ 12.00		<b>675-OS</b>			Parker-Racor System	<b>4144-FS</b>	(LH)	<b>637-OZ</b>
						(19)	<b>4174-FS</b>		<b>044-OH</b>
						filter element 205 mm	<b>4259-FX</b>		<b>4835-ACC</b>
							<b>4603-FX</b>		
							<b>683-FS</b>		
<b>FA 85 CF 430</b> 315 kW (428 PS) XE 315 C/E	07.00→ 12.00	Height 220 mm	<b>4120-OX</b>			Parker-Racor System	<b>4144-FS</b>	(LH)	<b>637-OZ</b>
			<b>4257-OX</b>			(19)	<b>4174-FS</b>		<b>044-OH</b>
						filter element 205 mm	<b>4259-FX</b>		<b>4835-ACC</b>
							<b>4603-FX</b>		
							<b>683-FS</b>		









  					
<b>85 CF</b>					
<b>FAC 85 CF 340</b> 250 kW (340 PS) XF 250 M	02.98→ 12.00	Height 220 mm <b>4120-OX</b> <b>4257-OX</b> <b>675-OS</b>	<b>670-AR</b>	Parker-Racor System  filter element 205 mm <b>4144-FS</b> <b>4174-FS</b> <b>4259-FX</b> <b>4603-FX</b> <b>683-FS</b>	(LH) <b>637-OZ</b> <b>044-OH</b> <b>4221-AC</b> <b>4250-AC</b> <b>4268-AD</b> <b>4835-ACC</b> <b>963-AC</b>
<b>FAC 85 CF 380</b> 280 kW (381 PS) XF 280 M	02.98→ 12.00			Parker-Racor System <b>4144-FS</b>	
<b>FAC 85 CF 430</b> 315 kW (428 PS) XF 315 M	02.98→ 12.00	Height 220 mm <b>4120-OX</b> <b>4257-OX</b> <b>675-OS</b>	<b>670-AR</b>	Parker-Racor System  filter element 205 mm <b>4144-FS</b> <b>4174-FS</b> <b>4259-FX</b> <b>4603-FX</b> <b>683-FS</b>	(LH) <b>637-OZ</b> <b>044-OH</b> <b>4221-AC</b> <b>4250-AC</b> <b>4835-ACC</b> <b>634-AD</b> <b>963-AC</b>
<b>FAD 85 CF 340</b> 250 kW (340 PS) XF 250 M	02.98→ 12.00	Height 220 mm <b>4120-OX</b> <b>4257-OX</b> <b>675-OS</b>	<b>670-AR</b>	Parker-Racor System  filter element 205 mm <b>4144-FS</b> <b>4174-FS</b> <b>4259-FX</b> <b>4603-FX</b> <b>683-FS</b>	(LH) <b>637-OZ</b> <b>044-OH</b> <b>4221-AC</b> <b>4250-AC</b> <b>4268-AD</b> <b>4835-ACC</b> <b>963-AC</b>
<b>FAD 85 CF 380</b> 280 kW (381 PS) XF 280 M	02.98→ 12.00			Parker-Racor System <b>4144-FS</b>	
<b>FAD 85 CF 430</b> 315 kW (428 PS) XF 315 M	02.98→ 12.00	Height 220 mm <b>4120-OX</b> <b>4257-OX</b> <b>675-OS</b>	<b>670-AR</b>	Parker-Racor System  filter element 205 mm <b>4144-FS</b> <b>4174-FS</b> <b>4259-FX</b> <b>4603-FX</b> <b>683-FS</b>	(LH) <b>637-OZ</b> <b>044-OH</b> <b>4221-AC</b> <b>4250-AC</b> <b>4835-ACC</b> <b>634-AD</b> <b>963-AC</b>
<b>FAG 85 CF 340,FAN 85 CF 340</b> 250 kW (340 PS) XF 250 M	02.98→ 12.00	Height 220 mm <b>4120-OX</b> <b>4257-OX</b> <b>675-OS</b>	<b>670-AR</b>	Parker-Racor System  filter element 205 mm <b>4144-FS</b> <b>4174-FS</b> <b>4259-FX</b> <b>4603-FX</b> <b>683-FS</b>	(LH) <b>637-OZ</b> <b>044-OH</b> <b>4221-AC</b> <b>4250-AC</b> <b>4268-AD</b> <b>4835-ACC</b> <b>963-AC</b>
<b>FAG 85 CF 380,FAN 85 CF 380</b> 280 kW (381 PS) XF 280 M	02.98→ 12.00			Parker-Racor System <b>4144-FS</b>	

**D**



**85 CF**



<b>D</b> <b>FAG 85 CF 430, FAN 85 CF 430</b> 315 kW (428 PS) XF 315 M	02.98→ 12.00	Height 220 mm	<b>4120-OX</b>	<b>670-AR</b>	Parker-Racor System	<b>4144-FS</b>	(LH)	<b>637-OZ</b>	
			<b>4257-OX</b>			<b>4174-FS</b>		<b>044-OH</b>	
			<b>675-OS</b>			filter element 205 mm		<b>4259-FX</b>	<b>4221-AC</b>
						<b>4603-FX</b>		<b>4250-AC</b>	
						<b>683-FS</b>		<b>4835-ACC</b>	
								<b>634-AD</b>	
<b>FAR 85 CF 340</b> 250 kW (340 PS) XF 250 M	02.98→ 12.00	Height 220 mm	<b>4120-OX</b>	<b>670-AR</b>	Parker-Racor System	<b>4144-FS</b>	(LH)	<b>637-OZ</b>	
			<b>4257-OX</b>			<b>4174-FS</b>		<b>044-OH</b>	
			<b>675-OS</b>			filter element 205 mm		<b>4259-FX</b>	<b>4221-AC</b>
						<b>4603-FX</b>		<b>4250-AC</b>	
						<b>683-FS</b>		<b>4268-AD</b>	
								<b>4835-ACC</b>	
<b>FAR 85 CF 380</b> 280 kW (381 PS) XF 280 M	02.98→ 12.00	Height 220 mm	<b>4120-OX</b>	<b>133-AR</b>  <b>670-AR</b>  <b>921-AR</b>	Parker-Racor System	<b>4144-FS</b>	(LH)	<b>637-OZ</b>	
			<b>4257-OX</b>			<b>4174-FS</b>		<b>044-OH</b>	
			<b>671-OS</b>			filter element 205 mm		<b>4259-FX</b>	<b>305-AD</b>
			<b>675-OS</b>					<b>4603-FX</b>	<b>4546-AC</b>
								<b>666-FS</b>	
								<b>676-FS</b>	
<b>FAR 85 CF 430</b> 315 kW (428 PS) XF 315 M	02.98→ 12.00	Height 220 mm	<b>4120-OX</b>	<b>670-AR</b>  <b>921-AR</b>	Parker-Racor System	<b>4144-FS</b>	(LH)	<b>637-OZ</b>	
			<b>4257-OX</b>			<b>4174-FS</b>		<b>044-OH</b>	
			<b>675-OS</b>			filter element 205 mm		<b>4259-FX</b>	<b>4221-AC</b>
								<b>4603-FX</b>	<b>4250-AC</b>
								<b>666-FS</b>	<b>4546-AC</b>
								<b>676-FS</b>	<b>4835-ACC</b>
<b>FAS 85 CF 340</b> 250 kW (340 PS) XF 250 M	02.98→ 12.00	Height 220 mm	<b>4120-OX</b>	<b>670-AR</b>	Parker-Racor System	<b>4144-FS</b>	(LH)	<b>637-OZ</b>	
			<b>4257-OX</b>			<b>4174-FS</b>		<b>044-OH</b>	
			<b>675-OS</b>			filter element 205 mm		<b>4259-FX</b>	<b>4221-AC</b>
								<b>4603-FX</b>	<b>4250-AC</b>
								<b>683-FS</b>	<b>4268-AD</b>
									<b>4835-ACC</b>
			<b>963-AC</b>						

  					
<b>85 CF</b>					
<b>FAS 85 CF 380</b> 280 kW (381 PS) XF 280 M	02.98→ 12.00	Height 220 mm <b>4120-OX</b> <b>4257-OX</b> <b>671-OS</b> <b>675-OS</b>	<b>133-AR</b> <b>670-AR</b> <b>921-AR</b>	Parker-Racor System filter element 205 mm <b>4144-FS</b> <b>4174-FS</b> <b>4259-FX</b> <b>4603-FX</b> <b>666-FS</b> <b>676-FS</b> <b>683-FS</b>	(LH) <b>637-OZ</b> <b>044-OH</b> <b>305-AD</b> <b>4546-AC</b>
<b>FAS 85 CF 430</b> 315 kW (428 PS) XF 315 M	02.98→ 12.00	Height 220 mm <b>4120-OX</b> <b>4257-OX</b> <b>671-OS</b> <b>675-OS</b>	<b>133-AR</b> <b>670-AR</b> <b>921-AR</b>	Parker-Racor System filter element 205 mm <b>351-FS</b> <b>4144-FS</b> <b>4174-FS</b> <b>4259-FX</b> <b>4603-FX</b> <b>666-FS</b> <b>676-FS</b> <b>683-FS</b>	(LH) <b>637-OZ</b> <b>044-OH</b> <b>305-AD</b> <b>4221-AC</b> <b>4250-AC</b> <b>4546-AC</b> <b>4835-ACC</b> <b>634-AD</b> <b>963-AC</b>
<b>FAT 85 CF 340</b> 250 kW (340 PS) XF 250 M	02.98→ 12.00	Height 220 mm <b>4120-OX</b> <b>4257-OX</b> <b>675-OS</b>	<b>670-AR</b>	Parker-Racor System filter element 205 mm <b>4144-FS</b> <b>4174-FS</b> <b>4259-FX</b> <b>4603-FX</b> <b>683-FS</b>	(LH) <b>637-OZ</b> <b>044-OH</b> <b>4221-AC</b> <b>4250-AC</b> <b>4268-AD</b> <b>4835-ACC</b> <b>963-AC</b>
<b>FAT 85 CF 380</b> 280 kW (381 PS) XF 280 M	02.98→ 12.00			Parker-Racor System <b>4144-FS</b>	
<b>FAT 85 CF 430</b> 315 kW (428 PS) XF 315 M	02.98→ 12.00	Height 220 mm <b>4120-OX</b> <b>4257-OX</b> <b>675-OS</b>	<b>670-AR</b>	Parker-Racor System filter element 205 mm <b>4144-FS</b> <b>4174-FS</b> <b>4259-FX</b> <b>4603-FX</b> <b>683-FS</b>	(LH) <b>637-OZ</b> <b>044-OH</b> <b>4221-AC</b> <b>4250-AC</b> <b>4835-ACC</b> <b>634-AD</b> <b>963-AC</b>
<b>FT 85 CF 340</b> 250 kW (340 PS) XF 250 M	02.98→ 12.00	Height 220 mm <b>4120-OX</b> <b>4257-OX</b> <b>675-OS</b>	<b>670-AR</b>	Parker-Racor System filter element 205 mm <b>4144-FS</b> <b>4174-FS</b> <b>4259-FX</b> <b>4603-FX</b> <b>683-FS</b>	(LH) <b>637-OZ</b> <b>044-OH</b> <b>4221-AC</b> <b>4250-AC</b> <b>4268-AD</b> <b>4835-ACC</b> <b>963-AC</b>
<b>FT 85 CF 380</b> 280 kW (381 PS) XF 280 M	02.98→ 12.00			Parker-Racor System <b>4144-FS</b>	

**D**

**85 CF**

<b>D</b> <b>FT 85 CF 430</b> 315 kW (428 PS) XF 315 M	02.98→ 12.00	Height 220 mm	<b>4120-OX</b>	<b>670-AR</b>	Parker-Racor System	<b>4144-FS</b>	(LH)	<b>637-OZ</b>	
			<b>4257-OX</b>			<b>4174-FS</b>		<b>044-OH</b>	
			<b>675-OS</b>			filter element 205 mm		<b>4259-FX</b>	<b>4221-AC</b>
						<b>4603-FX</b>		<b>4250-AC</b>	
						<b>683-FS</b>		<b>4835-ACC</b>	
								<b>634-AD</b>	
								<b>963-AC</b>	
<b>FTG 85 CF 340</b> 250 kW (340 PS) XF 250 M	02.98→ 12.00	Height 220 mm	<b>4120-OX</b>	<b>670-AR</b>	Parker-Racor System	<b>4144-FS</b>	(LH)	<b>637-OZ</b>	
		<b>4257-OX</b>	<b>4174-FS</b>			<b>044-OH</b>			
		<b>675-OS</b>	filter element 205 mm			<b>4259-FX</b>		<b>4221-AC</b>	
			<b>4603-FX</b>			<b>4250-AC</b>			
			<b>683-FS</b>			<b>4268-AD</b>			
						<b>4835-ACC</b>			
						<b>963-AC</b>			
<b>FTG 85 CF 380</b> 280 kW (381 PS) XF 280 M	02.98→ 12.00				Parker-Racor System	<b>4144-FS</b>			
<b>FTG 85 CF 430</b> 315 kW (428 PS) XF 315 M	02.98→ 12.00	Height 220 mm	<b>4120-OX</b>	<b>670-AR</b>	Parker-Racor System	<b>4144-FS</b>	(LH)	<b>637-OZ</b>	
		<b>4257-OX</b>	<b>4174-FS</b>			<b>044-OH</b>			
		<b>675-OS</b>	filter element 205 mm			<b>4259-FX</b>		<b>4221-AC</b>	
			<b>4603-FX</b>			<b>4250-AC</b>			
			<b>683-FS</b>			<b>4835-ACC</b>			
						<b>634-AD</b>			
						<b>963-AC</b>			
<b>FTT 85 CF 340</b> 250 kW (340 PS) XF 250 M	02.98→ 12.00	Height 220 mm	<b>4120-OX</b>	<b>670-AR</b>	Parker-Racor System	<b>4144-FS</b>	(LH)	<b>637-OZ</b>	
		<b>4257-OX</b>	<b>4174-FS</b>			<b>044-OH</b>			
		<b>675-OS</b>	filter element 205 mm			<b>4259-FX</b>		<b>4221-AC</b>	
			<b>4603-FX</b>			<b>4250-AC</b>			
			<b>683-FS</b>			<b>4268-AD</b>			
						<b>4835-ACC</b>			
						<b>963-AC</b>			
<b>FTT 85 CF 380</b> 280 kW (381 PS) XE 280 C, XE 280 C1, XF 280 M	02.98→ 12.00				Parker-Racor System	<b>4144-FS</b>			
<b>FTT 85 CF 430</b> 315 kW (428 PS) XF 315 M	02.98→ 12.00	Height 220 mm	<b>4120-OX</b>	<b>670-AR</b>	Parker-Racor System	<b>4144-FS</b>	(LH)	<b>637-OZ</b>	
		<b>4257-OX</b>	<b>4174-FS</b>			<b>044-OH</b>			
		<b>675-OS</b>	filter element 205 mm			<b>4259-FX</b>		<b>4221-AC</b>	
			<b>4603-FX</b>			<b>4250-AC</b>			
			<b>683-FS</b>			<b>4835-ACC</b>			
						<b>634-AD</b>			
						<b>963-AC</b>			
<b>95</b>									
<b>95.300</b> 222 kW (302 PS) WS 222 G, WS 222 L	07.92→		<b>671-OS</b>	<b>133-AR</b>	→08.96	<b>351-FS</b>	(LH)	<b>044-OH</b>	
					09.96→	<b>683-FS</b>		<b>305-AD</b>	









   <b>95</b>					
<b>FA 95.310</b> 225 kW (306 PS) WS 225	09.87→ 09.90	<b>671-OS</b>	(12) <b>133-AR</b>	→08.96 <b>351-FS</b> 09.96→ <b>683-FS</b>	(LH) <b>044-OH</b> <b>305-AD</b>
<b>FA 95.330</b> 242 kW (330 PS) WS 242	08.90→ 01.93	<b>671-OS</b>	(12) <b>133-AR</b>	→08.96 <b>351-FS</b> 09.96→ <b>683-FS</b>	(LH) <b>044-OH</b> <b>305-AD</b>
<b>FA 95.350</b> 259 kW (352 PS) WS 259	09.87→ 09.90	<b>671-OS</b>	(12) <b>133-AR</b>	→08.96 <b>351-FS</b> 09.96→ <b>683-FS</b>	(LH) <b>044-OH</b> <b>305-AD</b>
<b>FA 95.360</b> 268 kW (364-365 PS) WS 268, WS 268 G, WS 268 L, WS 268 M	08.90→ 01.98	<b>671-OS</b>	(12) <b>133-AR</b>	→08.96 <b>351-FS</b> 09.96→ <b>683-FS</b>	(LH) <b>044-OH</b> <b>305-AD</b>
<b>FA 95.380</b> 282 kW (384 PS) WS 282	09.87→ 09.90		(12) <b>133-AR</b>	Parker-Racor System filter element 205 mm <b>4144-FS</b> <b>4259-FX</b> <b>4603-FX</b>	(LH) <b>044-OH</b> <b>305-AD</b>
<b>FA 95.400</b> 295 kW (401 PS) WS 295, WS 295 G, WS 295 L, WS 295 M	08.90→ 01.98	<b>671-OS</b>	(12) <b>133-AR</b>	→08.96 <b>351-FS</b> 09.96→ <b>683-FS</b>	(LH) <b>044-OH</b> <b>305-AD</b>
<b>FA 95.430</b> 315 kW (428 PS) WS 315, WS 315 L	07.92→ 01.98	<b>671-OS</b>	(12) <b>133-AR</b>	Parker-Racor System filter element 205 mm <b>4144-FS</b> <b>4259-FX</b> <b>4603-FX</b> →08.96 <b>351-FS</b> 09.96→ <b>683-FS</b>	(LH) <b>044-OH</b> <b>305-AD</b> <b>637-OZ</b>
<b>FA 95.430</b> 315 kW (428 PS) WS 315 M	07.92→ 04.97	<b>671-OS</b>	(12) <b>133-AR</b>	Parker-Racor System filter element 205 mm <b>351-FS</b> <b>4144-FS</b> <b>4259-FX</b> <b>4603-FX</b>	(LH) <b>044-OH</b> <b>305-AD</b> <b>637-OZ</b>
<b>FA 95.430</b> 315 kW (428 PS) WS 315 G	07.92→ 04.97	<b>671-OS</b>	(12) <b>133-AR</b>	Parker-Racor System filter element 205 mm <b>4144-FS</b> <b>4259-FX</b> <b>4603-FX</b> →08.96 <b>351-FS</b> 09.96→ <b>683-FS</b>	(LH) <b>044-OH</b> <b>305-AD</b> <b>637-OZ</b>
<b>FA 95.430</b> 315 kW (428 PS) XE 315 E	02→01. 98		(12) <b>133-AR</b>  (12), →E490600 <b>921-AR</b>	Parker-Racor System filter element 205 mm <b>4144-FS</b> <b>4259-FX</b> <b>4603-FX</b>	(LH) <b>044-OH</b> <b>305-AD</b> <b>4546-AC</b> <b>637-OZ</b>
<b>FAC 95.310</b> 225 kW (306 PS) WS 225	09.87→ 01.98	<b>671-OS</b>	<b>133-AR</b>	<b>351-FS</b> <b>683-FS</b>	(LH) <b>044-OH</b> <b>305-AD</b>
<b>FAC 95.360</b> 268 kW (365 PS) WS 268	08.90→ 01.98	<b>671-OS</b>	<b>133-AR</b>	<b>351-FS</b> <b>683-FS</b>	(LH) <b>044-OH</b> <b>305-AD</b>

**D**

**95**
**D**

<b>FAC 95.380</b> 282 kW (384 PS) WS 282	09.87→ 01.98	Height 220 mm	<b>4120-OX</b> <b>4257-OX</b> <b>671-OS</b> <b>675-OS</b>	<b>133-AR</b> <b>670-AR</b> <b>921-AR</b>	Parker-Racor System  filter element 205 mm	<b>4144-FS</b> <b>4174-FS</b> <b>4259-FX</b> <b>4603-FX</b> <b>666-FS</b> <b>676-FS</b> <b>683-FS</b>	(LH)	<b>637-OZ</b> <b>044-OH</b> <b>305-AD</b> <b>4546-AC</b>
<b>FAC 95.400</b> 295 kW (401 PS) WS 295	08.90→ 01.98		<b>671-OS</b>	<b>133-AR</b>		<b>351-FS</b> <b>683-FS</b>	(LH)	<b>044-OH</b> <b>305-AD</b>
<b>FAC 95.430</b> 315 kW (428 PS) WS 315	02.92→ 01.98	Height 220 mm	<b>4120-OX</b> <b>4257-OX</b> <b>671-OS</b> <b>675-OS</b>	<b>133-AR</b> <b>670-AR</b> <b>921-AR</b>	Parker-Racor System  filter element 205 mm	<b>351-FS</b> <b>4144-FS</b> <b>4259-FX</b> <b>4603-FX</b> <b>666-FS</b> <b>676-FS</b> <b>683-FS</b>	(LH)	<b>637-OZ</b> <b>044-OH</b> <b>305-AD</b> <b>4546-AC</b>
<b>FAD 95.310</b> 225 kW (306 PS) WS 225	09.87→ 01.98		<b>671-OS</b>	<b>133-AR</b>		<b>351-FS</b> <b>683-FS</b>	(LH)	<b>044-OH</b> <b>305-AD</b>
<b>FAD 95.330</b> 242 kW (330 PS) WS 242	08.90→ 01.98		<b>671-OS</b>	<b>133-AR</b>		<b>351-FS</b> <b>683-FS</b>	(LH)	<b>044-OH</b> <b>305-AD</b>
<b>FAD 95.350</b> 259 kW (352 PS) WS 259	09.87→ 09.90		<b>671-OS</b>	<b>133-AR</b>		<b>351-FS</b> <b>683-FS</b>	(LH)	<b>044-OH</b> <b>305-AD</b>
<b>FAD 95.360</b> 268 kW (364-365 PS) WS 268, WS 268 G, WS 268 L, WS 268 M	08.90→ 01.98		<b>671-OS</b>	<b>133-AR</b>		<b>351-FS</b> <b>683-FS</b>	(LH)	<b>044-OH</b> <b>305-AD</b>
<b>FAD 95.380</b> 282 kW (384 PS) WS 282	09.87→ 09.90	Height 220 mm	<b>4120-OX</b> <b>4257-OX</b> <b>671-OS</b> <b>675-OS</b>	<b>133-AR</b> <b>670-AR</b> <b>921-AR</b>	Parker-Racor System  filter element 205 mm	<b>4144-FS</b> <b>4174-FS</b> <b>4259-FX</b> <b>4603-FX</b> <b>666-FS</b> <b>676-FS</b> <b>683-FS</b>	(LH)	<b>637-OZ</b> <b>044-OH</b> <b>305-AD</b> <b>4546-AC</b>
<b>FAD 95.400</b> 295 kW (401 PS) WS 295, WS 295 G, WS 295 L, WS 295 M	08.90→ 01.98		<b>671-OS</b>	<b>133-AR</b>		<b>351-FS</b> <b>683-FS</b>	(LH)	<b>044-OH</b> <b>305-AD</b>
<b>FAD 95.430</b> 315 kW (428 PS) WS 315, WS 315 L, WS 315 M	02.92→ 01.98	Height 220 mm	<b>4120-OX</b> <b>4257-OX</b> <b>671-OS</b> <b>675-OS</b>	<b>133-AR</b> <b>670-AR</b> <b>921-AR</b>	Parker-Racor System  filter element 205 mm	<b>351-FS</b> <b>4144-FS</b> <b>4259-FX</b> <b>4603-FX</b> <b>666-FS</b> <b>676-FS</b> <b>683-FS</b>	(LH)	<b>637-OZ</b> <b>044-OH</b> <b>305-AD</b> <b>4546-AC</b>
<b>FAK 95.360</b> 268 kW (365 PS) WS 268, WS 268 L, WS 268 M	08.90→ 01.98		<b>671-OS</b>	<b>133-AR</b>		<b>351-FS</b> <b>683-FS</b>	(LH)	<b>044-OH</b> <b>305-AD</b>











  					
95					
<b>FAK 95.400</b> 295 kW (401 PS) WS 295, WS 295 L, WS 295 M	08.90→ 01.98		<b>671-OS</b>	<b>133-AR</b>	(LH) <b>044-OH</b> <b>305-AD</b>
<b>FAK 95.430</b> 315 kW (428 PS) WS 315, WS 315 L, WS 315 M	02.92→ 01.98	Height 220 mm	<b>4120-OX</b> <b>4257-OX</b> <b>671-OS</b> <b>675-OS</b>	<b>133-AR</b> <b>670-AR</b> <b>921-AR</b>	Parker-Racor System filter element 205 mm (LH) <b>044-OH</b> <b>305-AD</b> <b>4546-AC</b>
<b>FAR 95.310</b> 225 kW (306 PS) WS 225	09.87→ 09.90		<b>671-OS</b>	<b>133-AR</b>	(LH) <b>044-OH</b> <b>305-AD</b>
<b>FAR 95.330, FAS 95.330</b> 242 kW (330 PS) WS 242	08.90→ 01.93		<b>671-OS</b>	<b>133-AR</b>	(LH) <b>044-OH</b> <b>305-AD</b>
<b>FAR 95.350, FAS 95.350</b> 259 kW (352 PS) WS 259	09.87→ 09.90		<b>671-OS</b>	<b>133-AR</b>	(LH) <b>044-OH</b> <b>305-AD</b>
<b>FAR 95.360, FAS 95.360</b> 268 kW (364-365 PS) WS 268, WS 268 G, WS 268 L, WS 268 M	08.90→ 01.98		<b>671-OS</b>	<b>133-AR</b>	(LH) <b>044-OH</b> <b>305-AD</b>
<b>FAR 95.380, FAS 95.380</b> 282 kW (384 PS) WS 282	09.87→ 09.90	Height 220 mm	<b>4120-OX</b> <b>4257-OX</b> <b>671-OS</b> <b>675-OS</b>	<b>133-AR</b> <b>670-AR</b> <b>921-AR</b>	Parker-Racor System filter element 205 mm (LH) <b>044-OH</b> <b>305-AD</b> <b>4546-AC</b>
<b>FAR 95.400, FAS 95.400</b> 295 kW (401 PS) WS 295, WS 295 G, WS 295 L, WS 295 M	08.90→ 01.98		<b>671-OS</b>	<b>133-AR</b>	(LH) <b>044-OH</b> <b>305-AD</b>
<b>FAR 95.430, FAS 95.430</b> 315 kW (428 PS) WS 315, WS 315 L, WS 315 M	02.92→ 01.98	Height 220 mm	<b>4120-OX</b> <b>4257-OX</b> <b>671-OS</b> <b>675-OS</b>	<b>133-AR</b> <b>670-AR</b> <b>921-AR</b>	Parker-Racor System filter element 205 mm (LH) <b>044-OH</b> <b>305-AD</b> <b>4546-AC</b>
<b>FAT 95.350</b> 259 kW (352 PS) WS 259	09.87→ 09.90		<b>671-OS</b>	<b>133-AR</b>	(LH) <b>044-OH</b> <b>305-AD</b>
<b>FAT 95.360</b> 268 kW (364-365 PS) WS 268, WS 268 G, WS 268 L, WS 268 M	08.90→ 01.98		<b>671-OS</b>	<b>133-AR</b>	(LH) <b>044-OH</b> <b>305-AD</b>

**D**

**95**
**D**

<b>FAT 95.380</b> 282 kW (384 PS) WS 282	09.87→ 09.90	Height 220 mm	<b>4120-OX</b> <b>4257-OX</b> <b>671-OS</b> <b>675-OS</b>	<b>133-AR</b> <b>670-AR</b> <b>921-AR</b>	Parker-Racor System  filter element 205 mm	<b>4144-FS</b> <b>4174-FS</b> <b>4259-FX</b> <b>4603-FX</b> <b>666-FS</b> <b>676-FS</b> <b>683-FS</b>	(LH)	<b>637-OZ</b> <b>044-OH</b> <b>305-AD</b> <b>4546-AC</b>
<b>FAT 95.400</b> 295 kW (401 PS) WS 295, WS 295 G, WS 295 L, WS 295 M	08.90→ 01.98		<b>671-OS</b>	<b>133-AR</b>		<b>351-FS</b> <b>683-FS</b>	(LH)	<b>044-OH</b> <b>305-AD</b>
<b>FAT 95.430</b> 315 kW (428 PS) WS 315, WS 315 L, WS 315 M	02.92→ 01.98	Height 220 mm	<b>4120-OX</b> <b>4257-OX</b> <b>671-OS</b> <b>675-OS</b>	<b>133-AR</b> <b>670-AR</b> <b>921-AR</b>	Parker-Racor System  filter element 205 mm	<b>351-FS</b> <b>4144-FS</b> <b>4259-FX</b> <b>4603-FX</b> <b>666-FS</b> <b>676-FS</b> <b>683-FS</b>	(LH)	<b>637-OZ</b> <b>044-OH</b> <b>305-AD</b> <b>4546-AC</b>
<b>FT 95.310</b> 225 kW (306 PS) WS 225	09.87→ 09.90		<b>671-OS</b>	<b>133-AR</b>		<b>351-FS</b> <b>683-FS</b>	(LH)	<b>044-OH</b> <b>305-AD</b>
<b>FT 95.330</b> 242 kW (330 PS) WS 242	08.90→ 01.93		<b>671-OS</b>	<b>133-AR</b>		<b>351-FS</b> <b>683-FS</b>	(LH)	<b>044-OH</b> <b>305-AD</b>
<b>FT 95.350</b> 259 kW (352 PS) WS 259	09.87→ 09.90		<b>671-OS</b>	<b>133-AR</b>		<b>351-FS</b> <b>683-FS</b>	(LH)	<b>044-OH</b> <b>305-AD</b>
<b>FT 95.360</b> 268 kW (364-365 PS) WS 268, WS 268 G, WS 268 L, WS 268 M	08.90→ 01.98		<b>671-OS</b>	<b>133-AR</b>		<b>351-FS</b> <b>683-FS</b>	(LH)	<b>044-OH</b> <b>305-AD</b>
<b>FT 95.380</b> 282 kW (384 PS) WS 282	09.87→ 09.90	Height 220 mm	<b>4120-OX</b> <b>4257-OX</b> <b>671-OS</b> <b>675-OS</b>	<b>133-AR</b> <b>670-AR</b> <b>921-AR</b>	Parker-Racor System  filter element 205 mm	<b>4144-FS</b> <b>4174-FS</b> <b>4259-FX</b> <b>4603-FX</b> <b>666-FS</b> <b>676-FS</b> <b>683-FS</b>	(LH)	<b>637-OZ</b> <b>044-OH</b> <b>305-AD</b> <b>4546-AC</b>
<b>FT 95.400</b> 295 kW (401 PS) WS 295, WS 295 G, WS 295 L, WS 295 M	08.90→ 01.98		<b>671-OS</b>	<b>133-AR</b>		<b>351-FS</b> <b>683-FS</b>	(LH)	<b>044-OH</b> <b>305-AD</b>
<b>FT 95.430</b> 315 kW (428 PS) WS 315, WS 315 L, WS 315 M	02.92→ 01.98	Height 220 mm	<b>4120-OX</b> <b>4257-OX</b> <b>671-OS</b> <b>675-OS</b>	<b>133-AR</b> <b>670-AR</b> <b>921-AR</b>	Parker-Racor System  filter element 205 mm	<b>351-FS</b> <b>4144-FS</b> <b>4259-FX</b> <b>4603-FX</b> <b>666-FS</b> <b>676-FS</b> <b>683-FS</b>	(LH)	<b>637-OZ</b> <b>044-OH</b> <b>305-AD</b> <b>4546-AC</b>
<b>FT 95.500</b> 373 kW (507 PS) VF 373 M	02.94→ 01.98		<b>668-OS</b>					<b>305-AD</b>

  					
95					
<b>FTG 95.310</b> 225 kW (306 PS) WS 225	09.87→ 01.98	671-OS	133-AR	351-FS 683-FS	(LH) 044-OH 305-AD
<b>FTG 95.330</b> 242 kW (330 PS) WS 242	08.90→ 01.98	671-OS	133-AR	351-FS 683-FS	(LH) 044-OH 305-AD
<b>FTR 95.360, FTS 95.360</b> 268 kW (365 PS) WS 268, WS 268 L, WS 268 M	08.90→ 01.98	671-OS	133-AR	351-FS 683-FS	(LH) 044-OH 305-AD
<b>FTR 95.400, FTS 95.400</b> 295 kW (401 PS) WS 295, WS 295 G, WS 295 L, WS 295 M	08.90→ 01.98	671-OS	133-AR	351-FS 683-FS	(LH) 044-OH 305-AD
<b>FTR 95.430, FTS 95.430</b> 315 kW (428 PS) WS 315, WS 315 L, WS 315 M	02.92→ 01.98	Height 220 mm 4120-OX 4257-OX 671-OS 675-OS	133-AR 670-AR 921-AR	Parker-Racor System filter element 205 mm 351-FS 4144-FS 4259-FX 4603-FX 666-FS 676-FS 683-FS	(LH) 637-OZ 044-OH 305-AD 4546-AC
<b>FTS 95.350</b> 259 kW (352 PS) WS 259	09.87→ 09.90	671-OS	133-AR	351-FS 683-FS	(LH) 044-OH 305-AD
<b>FTS 95.380</b> 282 kW (384 PS) WS 282	09.87→ 09.90	Height 220 mm 4120-OX 4257-OX 671-OS 675-OS	133-AR 670-AR 921-AR	Parker-Racor System filter element 205 mm 4144-FS 4174-FS 4259-FX 4603-FX 666-FS 676-FS 683-FS	(LH) 637-OZ 044-OH 305-AD 4546-AC
<b>FTT 95.310</b> 225 kW (306 PS) WS 225	09.87→ 01.98	671-OS	133-AR	351-FS 683-FS	(LH) 044-OH 305-AD
<b>FTT 95.330</b> 242 kW (330 PS) WS 242	09.87→ 01.98	671-OS	133-AR	351-FS 683-FS	(LH) 044-OH 305-AD
<b>FTT 95.350</b> 259 kW (352 PS) WS 259	09.87→ 09.90	671-OS	133-AR	351-FS 683-FS	(LH) 044-OH 305-AD
<b>FTT 95.360</b> 268 kW (365 PS) WS 268, WS 268 L, WS 268 M	08.90→ 01.98	671-OS	133-AR	351-FS 683-FS	(LH) 044-OH 305-AD
<b>FTT 95.380</b> 282 kW (384 PS) WS 282	09.87→ 09.90	Height 220 mm 4120-OX 4257-OX 671-OS 675-OS	133-AR 670-AR 921-AR	Parker-Racor System filter element 205 mm 4144-FS 4174-FS 4259-FX 4603-FX 666-FS 676-FS 683-FS	(LH) 637-OZ 044-OH 305-AD 4546-AC
<b>FTT 95.400</b> 295 kW (401 PS) WS 295, WS 295 G, WS 295 L, WS 295 M	08.90→ 01.98	671-OS	133-AR	351-FS 683-FS	(LH) 044-OH 305-AD

**D**

**95**
**FTT 95.430** 315 kW (428 PS)  
 WS 315, WS 315 L, WS 315 M

 02.92→  
 01.98

 Height 220  
 mm

**4120-OX**  
**4257-OX**  
**671-OS**  
**675-OS**
**133-AR**  
**670-AR**  
**921-AR**

 Parker-Racor  
 System  
 filter element  
 205 mm

**351-FS**  
**4144-FS**  
**4259-FX**  
**4603-FX**  
**666-FS**  
**676-FS**  
**683-FS**

(LH)

**637-OZ**  
**044-OH**  
**305-AD**  
**4546-AC**
**95 XF**
**FA 95 XF 380** 280 kW (381 PS)  
 XE 280 C, XF 280 M

 01.97→  
 09.02

 Height 220  
 mm

**4120-OX**  
**4257-OX**  
**671-OS**  
**675-OS**
**133-AR**  
**670-AR**  
**921-AR**

 Parker-Racor  
 System  
 filter element  
 205 mm

**4144-FS**  
**4174-FS**  
**4259-FX**  
**4603-FX**  
**666-FS**  
**676-FS**  
**683-FS**

(LH)

**637-OZ**  
**044-OH**  
**305-AD**  
**4546-AC**
**FA 95 XF 430** 315 kW (428 PS)  
 XE 315 C, XF 315 M

 01.97→  
 09.02

 Height 220  
 mm

**4120-OX**  
**4257-OX**  
**671-OS**  
**675-OS**
**133-AR**  
**670-AR**  
**921-AR**

 Parker-Racor  
 System  
 filter element  
 205 mm

**351-FS**  
**4144-FS**  
**4259-FX**  
**4603-FX**  
**666-FS**  
**676-FS**  
**683-FS**

(LH)

**637-OZ**  
**044-OH**  
**305-AD**  
**4546-AC**
**FA 95 XF 480** 355 kW (483 PS)  
 XE 355 C, XF 355 M

 01.97→  
 09.02

 Height 220  
 mm

**4120-OX**  
**4257-OX**  
**675-OS**
**670-AR**  
**921-AR**

 Parker-Racor  
 System  
 filter element  
 205 mm

**4144-FS**  
**4174-FS**  
**4259-FX**  
**4603-FX**  
**666-FS**  
**676-FS**

(LH)

**637-OZ**  
**044-OH**  
**4546-AC**
**FA 95 XF 530** 390 kW (530 PS)  
 VF 390 M

 03.97→  
 10.99

 Height 220  
 mm

**668-OS**
**670-AR**

 Parker-Racor  
 System  
 (19)  
 filter element  
 205 mm

**4144-FS**  
**4174-FS**  
**4259-FX**  
**4603-FX**  
**666-FS**

(LH)

**637-OZ**  
**044-OH**
**FA 95 XF 530** 390 kW (530 PS)  
 XE 390 C

 10.99→  
 09.02

 Height 220  
 mm









**4120-OX**  
**4257-OX**  
**668-OS**  
**675-OS**
**670-AR**

 Parker-Racor  
 System  
 filter element  
 205 mm

**4144-FS**  
**4174-FS**  
**4259-FX**  
**4603-FX**  
**666-FS**

(LH)

**637-OZ**  
**044-OH**  
**4546-AC**









  					
<b>95 XF</b>					
<b>FAC 95 XF 380</b> 280 kW (381 PS) XE 280 C, XF 280 M	01.97→ 09.02	Height 220 mm  4120-OX 4257-OX 671-OS 675-OS	133-AR  670-AR  921-AR	Parker-Racor System  filter element 205 mm  4144-FS 4174-FS 4259-FX 4603-FX 666-FS 676-FS 683-FS	(LH)          637-OZ 044-OH 305-AD 4546-AC
<b>FAC 95 XF 430</b> 315 kW (428 PS) XE 315 C, XF 315 M	01.97→ 09.02	Height 220 mm  4120-OX 4257-OX 671-OS 675-OS	133-AR  670-AR  921-AR	Parker-Racor System  filter element 205 mm  351-FS 4144-FS 4259-FX 4603-FX 666-FS 676-FS 683-FS	(LH)          637-OZ 044-OH 305-AD 4546-AC
<b>FAC 95 XF 480</b> 355 kW (483 PS) XE 355 C, XF 355 M	01.97→ 09.02	Height 220 mm  4120-OX 4257-OX 675-OS	670-AR  921-AR	Parker-Racor System  filter element 205 mm  4144-FS 4174-FS 4259-FX 4603-FX 666-FS 676-FS	(LH)          637-OZ 044-OH 4546-AC
<b>FAC 95 XF 530</b> 390 kW (530 PS) VF 390 M	01.97→ 09.02	Height 220 mm  4120-OX 4257-OX 668-OS 675-OS	670-AR	Parker-Racor System  filter element 205 mm  4144-FS 4174-FS 4259-FX 4603-FX 666-FS	(LH)          637-OZ 044-OH 4546-AC
<b>FAC 95 XF 530</b> 390 kW (530 PS) XE 390 C	10.99→ 09.02	Height 220 mm  4120-OX 4257-OX 668-OS 675-OS	670-AR	Parker-Racor System  filter element 205 mm  4144-FS 4174-FS 4259-FX 4603-FX 666-FS	(LH)          637-OZ 044-OH 4546-AC
<b>FAD 95 XF 380</b> 280 kW (381 PS) XF 280 M	01.97→ 09.02	Height 220 mm  4120-OX 4257-OX 671-OS 675-OS	133-AR  670-AR  921-AR	Parker-Racor System  filter element 205 mm  4144-FS 4174-FS 4259-FX 4603-FX 666-FS 676-FS 683-FS	(LH)          637-OZ 044-OH 305-AD 4546-AC

**D**



**D**





<b>95 XF</b>									
<b>FAD 95 XF 430</b> 315 kW (428 PS) XF 315 M	01.97→ 09.02	Height 220 mm	<b>4120-OX</b>	<b>133-AR</b>	Parker-Racor System filter element 205 mm	<b>351-FS</b>	(LH)	<b>637-OZ</b>	
			<b>4257-OX</b>			<b>670-AR</b>		<b>4144-FS</b>	<b>044-OH</b>
			<b>671-OS</b>			<b>921-AR</b>		<b>4259-FX</b>	<b>305-AD</b>
			<b>675-OS</b>					<b>4603-FX</b>	<b>4546-AC</b>
								<b>666-FS</b>	
						<b>676-FS</b>			
						<b>683-FS</b>			
<b>FAD 95 XF 480</b> 355 kW (483 PS) XE 355 C, XF 355 M	01.97→ 09.02	Height 220 mm	<b>4120-OX</b>	<b>670-AR</b>	Parker-Racor System filter element 205 mm	<b>4144-FS</b>	(LH)	<b>637-OZ</b>	
			<b>4257-OX</b>			<b>921-AR</b>		<b>4174-FS</b>	<b>044-OH</b>
			<b>675-OS</b>					<b>4259-FX</b>	<b>4546-AC</b>
								<b>4603-FX</b>	
								<b>666-FS</b>	
						<b>676-FS</b>			
<b>FAD 95 XF 530</b> 390 kW (530 PS) VF 390 M	01.97→ 09.02	Height 220 mm	<b>4120-OX</b>	<b>670-AR</b>	Parker-Racor System filter element 205 mm	<b>4144-FS</b>	(LH)	<b>637-OZ</b>	
			<b>4257-OX</b>					<b>4174-FS</b>	<b>044-OH</b>
			<b>668-OS</b>					<b>4259-FX</b>	<b>4546-AC</b>
			<b>675-OS</b>					<b>4603-FX</b>	
								<b>666-FS</b>	
<b>FAD 95 XF 530</b> 390 kW (530 PS) XE 390 C	10.99→ 09.02	Height 220 mm	<b>4120-OX</b>	<b>670-AR</b>	Parker-Racor System filter element 205 mm	<b>4144-FS</b>	(LH)	<b>637-OZ</b>	
			<b>4257-OX</b>					<b>4174-FS</b>	<b>044-OH</b>
			<b>668-OS</b>					<b>4259-FX</b>	<b>4546-AC</b>
			<b>675-OS</b>					<b>4603-FX</b>	
								<b>666-FS</b>	
<b>FAR 95 XF 380</b> 280 kW (381 PS) XE 280 C, XF 280 M	01.97→ 09.02	Height 220 mm	<b>4120-OX</b>	<b>133-AR</b>	Parker-Racor System filter element 205 mm	<b>4144-FS</b>	(LH)	<b>637-OZ</b>	
			<b>4257-OX</b>			<b>670-AR</b>		<b>4174-FS</b>	<b>044-OH</b>
			<b>671-OS</b>			<b>921-AR</b>		<b>4259-FX</b>	<b>305-AD</b>
			<b>675-OS</b>					<b>4603-FX</b>	<b>4546-AC</b>
								<b>666-FS</b>	
						<b>676-FS</b>			
						<b>683-FS</b>			
<b>FAR 95 XF 430</b> 315 kW (428 PS) XE 315 C, XF 315 M	01.97→ 09.02	Height 220 mm	<b>4120-OX</b>	<b>133-AR</b>	Parker-Racor System filter element 205 mm	<b>351-FS</b>	(LH)	<b>637-OZ</b>	
			<b>4257-OX</b>			<b>670-AR</b>		<b>4144-FS</b>	<b>044-OH</b>
			<b>671-OS</b>			<b>921-AR</b>		<b>4259-FX</b>	<b>305-AD</b>
			<b>675-OS</b>					<b>4603-FX</b>	<b>4546-AC</b>
								<b>666-FS</b>	
						<b>676-FS</b>			
						<b>683-FS</b>			

  					
<b>95 XF</b>					
<b>FAR 95 XF 480</b> 355 kW (483 PS) XE 355 C, XF 355 M	01.97→ 09.02	Height 220 mm  <b>4120-OX</b>  <b>4257-OX</b>  <b>675-OS</b>	<b>670-AR</b>  <b>921-AR</b>	Parker-Racor System  filter element 205 mm  <b>4144-FS</b>  <b>4174-FS</b>  <b>4259-FX</b>  <b>4603-FX</b>  <b>666-FS</b>  <b>676-FS</b>	(LH)  <b>637-OZ</b>  <b>044-OH</b>  <b>4546-AC</b>
<b>FAR 95 XF 530</b> 390 kW (530 PS) VF 390 M	01.97→ 09.02	Height 220 mm  <b>4120-OX</b>  <b>4257-OX</b>  <b>668-OS</b>  <b>675-OS</b>	<b>670-AR</b>	Parker-Racor System  filter element 205 mm  <b>4144-FS</b>  <b>4174-FS</b>  <b>4259-FX</b>  <b>4603-FX</b>  <b>666-FS</b>	(LH)  <b>637-OZ</b>  <b>044-OH</b>  <b>4546-AC</b>
<b>FAR 95 XF 530</b> 390 kW (530 PS) XE 390 C	10.99→ 09.02	Height 220 mm  <b>4120-OX</b>  <b>4257-OX</b>  <b>668-OS</b>  <b>675-OS</b>	<b>670-AR</b>	Parker-Racor System  filter element 205 mm  <b>4144-FS</b>  <b>4174-FS</b>  <b>4259-FX</b>  <b>4603-FX</b>  <b>666-FS</b>	(LH)  <b>637-OZ</b>  <b>044-OH</b>  <b>4546-AC</b>
<b>FAS 95 XF 380</b> 280 kW (381 PS) XE 280 C, XF 280 M	01.97→ 09.02	Height 220 mm  <b>4120-OX</b>  <b>4257-OX</b>  <b>671-OS</b>  <b>675-OS</b>	<b>133-AR</b>  <b>670-AR</b>  <b>921-AR</b>	Parker-Racor System  filter element 205 mm  <b>4144-FS</b>  <b>4174-FS</b>  <b>4259-FX</b>  <b>4603-FX</b>  <b>666-FS</b>  <b>676-FS</b>  <b>683-FS</b>	(LH)  <b>637-OZ</b>  <b>044-OH</b>  <b>305-AD</b>  <b>4546-AC</b>
<b>FAS 95 XF 430</b> 315 kW (428 PS) XF 315 M	01.97→ 09.02	<b>675-OS</b>	(12), →E490600  <b>670-AR</b>  <b>921-AR</b>	Parker-Racor System  filter element 205 mm  <b>4144-FS</b>  <b>4259-FX</b>  <b>4603-FX</b>  <b>666-FS</b>  <b>676-FS</b>  (19), 05.02→ <b>4174-FS</b>	(LH)  <b>637-OZ</b>  <b>044-OH</b>  <b>4546-AC</b>
<b>FAS 95 XF 430</b> 315 kW (428 PS) XE 315 C	10.99→ 09.02	<b>675-OS</b>	<b>670-AR</b>	Parker-Racor System  filter element 205 mm  <b>4144-FS</b>  <b>4259-FX</b>  <b>4603-FX</b>  (19), 05.02→ <b>4174-FS</b>	(LH)  <b>637-OZ</b>  <b>044-OH</b>  <b>4546-AC</b>
<b>FAS 95 XF 480</b> 355 kW (483 PS) XE 355 C, XF 355 M	01.97→ 09.02	Height 220 mm  <b>4120-OX</b>  <b>4257-OX</b>  <b>675-OS</b>	<b>670-AR</b>  <b>921-AR</b>	Parker-Racor System  filter element 205 mm  <b>4144-FS</b>  <b>4174-FS</b>  <b>4259-FX</b>  <b>4603-FX</b>  <b>666-FS</b>  <b>676-FS</b>	(LH)  <b>637-OZ</b>  <b>044-OH</b>  <b>4546-AC</b>

**D**

**95 XF**

<b>FAS 95 XF 530</b> 390 kW (530 PS) VF 390 M	01.97→ 09.02	Height 220 mm	<b>4120-OX</b>	<b>670-AR</b>	Parker-Racor System	<b>4144-FS</b>	(LH)	<b>637-OZ</b>		
			<b>4257-OX</b>			<b>4174-FS</b>		<b>044-OH</b>		
			<b>668-OS</b>			filter element 205 mm		<b>4259-FX</b>	<b>4546-AC</b>	
			<b>675-OS</b>			<b>4603-FX</b>		<b>666-FS</b>		
<b>FAS 95 XF 530</b> 390 kW (530 PS) XE 390 C	10.99→ 09.02	Height 220 mm	<b>4120-OX</b>	<b>670-AR</b>	Parker-Racor System	<b>4144-FS</b>	(LH)	<b>637-OZ</b>		
			<b>4257-OX</b>			<b>4174-FS</b>		<b>044-OH</b>		
			<b>668-OS</b>			filter element 205 mm		<b>4259-FX</b>	<b>4546-AC</b>	
			<b>675-OS</b>			<b>4603-FX</b>		<b>666-FS</b>		
<b>FAT 95 XF 380</b> 280 kW (381 PS) XE 280 C, XF 280 M	01.97→ 09.02	Height 220 mm	<b>4120-OX</b>	<b>133-AR</b>	Parker-Racor System	<b>4144-FS</b>	(LH)	<b>637-OZ</b>		
			<b>4257-OX</b>			<b>670-AR</b>		<b>4174-FS</b>	<b>044-OH</b>	
			<b>671-OS</b>			<b>921-AR</b>		filter element 205 mm	<b>4259-FX</b>	<b>305-AD</b>
			<b>675-OS</b>					<b>4603-FX</b>	<b>4546-AC</b>	
								<b>666-FS</b>		
								<b>676-FS</b>		
								<b>683-FS</b>		
<b>FAT 95 XF 430</b> 315 kW (428 PS) XE 315 C, XF 315 M	01.97→ 09.02	Height 220 mm	<b>4120-OX</b>	<b>133-AR</b>	Parker-Racor System	<b>351-FS</b>	(LH)	<b>637-OZ</b>		
			<b>4257-OX</b>			<b>670-AR</b>		<b>4144-FS</b>	<b>044-OH</b>	
			<b>671-OS</b>			<b>921-AR</b>		filter element 205 mm	<b>4259-FX</b>	<b>305-AD</b>
			<b>675-OS</b>					<b>4603-FX</b>	<b>4546-AC</b>	
								<b>666-FS</b>		
								<b>676-FS</b>		
								<b>683-FS</b>		
<b>FAT 95 XF 480</b> 355 kW (483 PS) XE 355 C, XF 355 M	01.97→ 09.02	Height 220 mm	<b>4120-OX</b>	<b>670-AR</b>	Parker-Racor System	<b>4144-FS</b>	(LH)	<b>637-OZ</b>		
			<b>4257-OX</b>			<b>921-AR</b>		<b>4174-FS</b>	<b>044-OH</b>	
			<b>675-OS</b>					filter element 205 mm	<b>4259-FX</b>	<b>4546-AC</b>
								<b>4603-FX</b>		
								<b>666-FS</b>		
								<b>676-FS</b>		
<b>FAT 95 XF 530</b> 390 kW (530 PS) VF 390 M	01.97→ 09.02	Height 220 mm	<b>4120-OX</b>	<b>670-AR</b>	Parker-Racor System	<b>4144-FS</b>	(LH)	<b>637-OZ</b>		
			<b>4257-OX</b>			<b>4174-FS</b>		<b>044-OH</b>		
			<b>668-OS</b>			filter element 205 mm		<b>4259-FX</b>	<b>4546-AC</b>	
			<b>675-OS</b>			<b>4603-FX</b>		<b>666-FS</b>		









								
<b>95 XF</b>								
<b>FAT 95 XF 530</b> 390 kW (530 PS) XE 390 C	10.99→ 09.02	Height 220 mm	<b>4120-OX</b> <b>4257-OX</b> <b>668-OS</b> <b>675-OS</b>	<b>670-AR</b>	Parker-Racor System  filter element 205 mm	<b>4144-FS</b> <b>4174-FS</b> <b>4259-FX</b> <b>4603-FX</b> <b>666-FS</b>	(LH) <b>044-OH</b> <b>4546-AC</b>	<b>637-OZ</b> <b>044-OH</b> <b>4546-AC</b>
<b>FT 95 XF 430</b> 315 kW (428 PS) XE 315 C, XF 315 M	01.97→ 09.02	Height 220 mm	<b>4120-OX</b> <b>4257-OX</b> <b>671-OS</b> <b>675-OS</b>	<b>133-AR</b> <b>670-AR</b> <b>921-AR</b>	Parker-Racor System  filter element 205 mm	<b>351-FS</b> <b>4144-FS</b> <b>4259-FX</b> <b>4603-FX</b> <b>666-FS</b> <b>676-FS</b> <b>683-FS</b>	(LH) <b>044-OH</b> <b>305-AD</b> <b>4546-AC</b>	<b>637-OZ</b> <b>044-OH</b> <b>305-AD</b> <b>4546-AC</b>
<b>FT 95 XF 480</b> 355 kW (483 PS) XE 355 C, XF 355 M	01.97→ 09.02	Height 220 mm	<b>4120-OX</b> <b>4257-OX</b> <b>675-OS</b>	<b>670-AR</b> <b>921-AR</b>	Parker-Racor System  filter element 205 mm	<b>4144-FS</b> <b>4174-FS</b> <b>4259-FX</b> <b>4603-FX</b> <b>666-FS</b> <b>676-FS</b>	(LH) <b>044-OH</b> <b>4546-AC</b>	<b>637-OZ</b> <b>044-OH</b> <b>4546-AC</b>
<b>FT 95 XF 530</b> 390 kW (530 PS) VF 390 M	01.97→ 09.02	Height 220 mm	<b>4120-OX</b> <b>4257-OX</b> <b>668-OS</b> <b>675-OS</b>	<b>670-AR</b>	Parker-Racor System  filter element 205 mm	<b>4144-FS</b> <b>4174-FS</b> <b>4259-FX</b> <b>4603-FX</b> <b>666-FS</b>	(LH) <b>044-OH</b> <b>4546-AC</b>	<b>637-OZ</b> <b>044-OH</b> <b>4546-AC</b>
<b>FT 95 XF 530</b> 390 kW (530 PS) XE 390 C	02.01→ 09.02	Height 220 mm	<b>4120-OX</b> <b>4257-OX</b> <b>668-OS</b> <b>675-OS</b>	<b>670-AR</b>	Parker-Racor System  filter element 205 mm	<b>4144-FS</b> <b>4174-FS</b> <b>4259-FX</b> <b>4603-FX</b> <b>666-FS</b>	(LH) <b>044-OH</b> <b>4546-AC</b>	<b>637-OZ</b> <b>044-OH</b> <b>4546-AC</b>
<b>FTD 95 XF 430</b> 315 kW (428 PS) XE 315 C, XF 315 M	01.97→ 09.02				Parker-Racor System	<b>4144-FS</b>		
<b>FTD 95 XF 480</b> 355 kW (483 PS) XE 355 C, XF 355 M	01.97→ 09.02				Parker-Racor System	<b>4144-FS</b>		
<b>FTD 95 XF 530</b> 390 kW (530 PS) XE 390 C	01.97→ 09.02				Parker-Racor System	<b>4144-FS</b>		
<b>FTG 95 XF 380</b> 280 kW (381 PS) XE 280 C, XF 280 M	01.97→ 09.02	Height 220 mm	<b>4120-OX</b> <b>4257-OX</b> <b>671-OS</b> <b>675-OS</b>	<b>133-AR</b> <b>670-AR</b> <b>921-AR</b>	Parker-Racor System  filter element 205 mm	<b>4144-FS</b> <b>4174-FS</b> <b>4259-FX</b> <b>4603-FX</b> <b>666-FS</b> <b>676-FS</b> <b>683-FS</b>	(LH) <b>044-OH</b> <b>305-AD</b> <b>4546-AC</b>	<b>637-OZ</b> <b>044-OH</b> <b>305-AD</b> <b>4546-AC</b>

**D**

**95 XF**

<b>FTG 95 XF 430</b> 315 kW (428 PS) XE 315 C, XF 315 M	01.97→ 09.02	Height 220 mm	<b>4120-OX</b> <b>4257-OX</b>  <b>671-OS</b> <b>675-OS</b>		<b>133-AR</b>  <b>670-AR</b>  <b>921-AR</b>	Parker-Racor System   filter element 205 mm	<b>351-FS</b> <b>4144-FS</b>  <b>4174-FS</b> <b>4259-FX</b>  <b>4603-FX</b> <b>666-FS</b> <b>676-FS</b> <b>683-FS</b>	(LH)	<b>637-OZ</b> <b>044-OH</b>  <b>305-AD</b> <b>4546-AC</b>
<b>FTG 95 XF 480</b> 355 kW (483 PS) XE 355 C, XF 355 M	01.97→ 09.02	Height 220 mm	<b>4120-OX</b> <b>4257-OX</b>  <b>675-OS</b>		<b>670-AR</b>  <b>921-AR</b>	Parker-Racor System   filter element 205 mm	<b>4144-FS</b>  <b>4174-FS</b>  <b>4259-FX</b>  <b>4603-FX</b> <b>666-FS</b> <b>676-FS</b>	(LH)	<b>637-OZ</b> <b>044-OH</b>  <b>4546-AC</b>
<b>FTG 95 XF 530</b> 390 kW (530 PS) VF 390 M	01.97→ 12.01	Height 220 mm	<b>4120-OX</b> <b>4257-OX</b>  <b>668-OS</b> <b>675-OS</b>		<b>670-AR</b>	Parker-Racor System   filter element 205 mm	<b>4144-FS</b>  <b>4174-FS</b>  <b>4259-FX</b>  <b>4603-FX</b> <b>666-FS</b>	(LH)	<b>637-OZ</b> <b>044-OH</b>  <b>4546-AC</b>
<b>FTG 95 XF 530</b> 390 kW (530 PS) XE 390 C	10.99→ 09.02	Height 220 mm	<b>4120-OX</b> <b>4257-OX</b>  <b>668-OS</b> <b>675-OS</b>		<b>670-AR</b>	Parker-Racor System   filter element 205 mm	<b>4144-FS</b>  <b>4174-FS</b>  <b>4259-FX</b>  <b>4603-FX</b> <b>666-FS</b>	(LH)	<b>637-OZ</b> <b>044-OH</b>  <b>4546-AC</b>
<b>FTP 95 XF 430</b> 315 kW (428 PS) XE 315 C, XF 315 M	01.97→ 09.02	Height 220 mm	<b>4120-OX</b> <b>4257-OX</b>  <b>671-OS</b> <b>675-OS</b>		<b>133-AR</b>  <b>670-AR</b>  <b>921-AR</b>	Parker-Racor System   filter element 205 mm	<b>351-FS</b> <b>4144-FS</b>  <b>4174-FS</b> <b>4259-FX</b>  <b>4603-FX</b> <b>666-FS</b> <b>676-FS</b> <b>683-FS</b>	(LH)	<b>637-OZ</b> <b>044-OH</b>  <b>305-AD</b> <b>4546-AC</b>
<b>FTR 95 XF 380</b> 280 kW (381 PS) XE 280 C, XF 280 M	01.97→ 09.02	Height 220 mm	<b>4120-OX</b> <b>4257-OX</b>  <b>671-OS</b> <b>675-OS</b>		<b>133-AR</b>  <b>670-AR</b>  <b>921-AR</b>	Parker-Racor System   filter element 205 mm	<b>4144-FS</b>  <b>4174-FS</b>  <b>4259-FX</b>  <b>4603-FX</b> <b>666-FS</b> <b>676-FS</b> <b>683-FS</b>	(LH)	<b>637-OZ</b> <b>044-OH</b>  <b>305-AD</b> <b>4546-AC</b>







  					
<b>95 XF</b>					
<b>FTR 95 XF 430 315 kW (428 PS)</b> XE 315 C, XF 315 M	01.97→ 09.02	Height 220 mm  <b>4120-OX</b> <b>4257-OX</b>  <b>671-OS</b> <b>675-OS</b>	<b>133-AR</b>  <b>670-AR</b>  <b>921-AR</b>	Parker-Racor System  filter element 205 mm  <b>351-FS</b> <b>4144-FS</b> <b>4174-FS</b> <b>4259-FX</b> <b>4603-FX</b> <b>666-FS</b> <b>676-FS</b> <b>683-FS</b>	(LH)  <b>637-OZ</b> <b>044-OH</b>  <b>305-AD</b> <b>4546-AC</b>
<b>FTR 95 XF 480 355 kW (483 PS)</b> XE 355 C, XF 355 M	01.97→ 09.02	Height 220 mm  <b>4120-OX</b> <b>4257-OX</b>  <b>675-OS</b>	<b>670-AR</b>  <b>921-AR</b>	Parker-Racor System  filter element 205 mm  <b>4144-FS</b> <b>4174-FS</b> <b>4259-FX</b> <b>4603-FX</b> <b>666-FS</b> <b>676-FS</b>	(LH)  <b>637-OZ</b> <b>044-OH</b>  <b>4546-AC</b>
<b>FTR 95 XF 530 390 kW (530 PS)</b> VF 390 M	01.97→ 09.02	Height 220 mm  <b>4120-OX</b> <b>4257-OX</b>  <b>668-OS</b> <b>675-OS</b>	<b>670-AR</b>	Parker-Racor System  filter element 205 mm  <b>4144-FS</b> <b>4174-FS</b> <b>4259-FX</b> <b>4603-FX</b> <b>666-FS</b>	(LH)  <b>637-OZ</b> <b>044-OH</b>  <b>4546-AC</b>
<b>FTR 95 XF 530 390 kW (530 PS)</b> XE 390 C	10.99→ 09.02	Height 220 mm  <b>4120-OX</b> <b>4257-OX</b>  <b>668-OS</b> <b>675-OS</b>	<b>670-AR</b>	Parker-Racor System  filter element 205 mm  <b>4144-FS</b> <b>4174-FS</b> <b>4259-FX</b> <b>4603-FX</b> <b>666-FS</b>	(LH)  <b>637-OZ</b> <b>044-OH</b>  <b>4546-AC</b>
<b>FTS 95 XF 380 280 kW (381 PS)</b> XE 280 C, XF 280 M	01.97→ 09.02	Height 220 mm  <b>4120-OX</b> <b>4257-OX</b>  <b>671-OS</b> <b>675-OS</b>	<b>133-AR</b>  <b>670-AR</b>  <b>921-AR</b>	Parker-Racor System  filter element 205 mm  <b>4144-FS</b> <b>4174-FS</b> <b>4259-FX</b> <b>4603-FX</b> <b>666-FS</b> <b>676-FS</b> <b>683-FS</b>	(LH)  <b>637-OZ</b> <b>044-OH</b>  <b>305-AD</b> <b>4546-AC</b>
<b>FTS 95 XF 430 315 kW (428 PS)</b> XE 315 C, XF 315 M	01.97→ 09.02	Height 220 mm  <b>4120-OX</b> <b>4257-OX</b>  <b>671-OS</b> <b>675-OS</b>	<b>133-AR</b>  <b>670-AR</b>  <b>921-AR</b>	Parker-Racor System  filter element 205 mm  <b>351-FS</b> <b>4144-FS</b> <b>4174-FS</b> <b>4259-FX</b> <b>4603-FX</b> <b>666-FS</b> <b>676-FS</b> <b>683-FS</b>	(LH)  <b>637-OZ</b> <b>044-OH</b>  <b>305-AD</b> <b>4546-AC</b>

**D**

**95 XF**

<b>FTS 95 XF 480</b> 355 kW (483 PS) XE 355 C, XF 355 M	01.97→ 09.02	Height 220 mm	<b>4120-OX</b>	<b>670-AR</b>	Parker-Racor System	<b>4144-FS</b>	(LH)	<b>637-OZ</b>	
			<b>4257-OX</b>			<b>921-AR</b>		<b>4174-FS</b>	<b>044-OH</b>
			<b>675-OS</b>			filter element 205 mm		<b>4259-FX</b>	<b>4546-AC</b>
								<b>4603-FX</b>	
								<b>666-FS</b>	
								<b>676-FS</b>	
<b>FTS 95 XF 530</b> 390 kW (530 PS) VF 390 M	01.97→ 09.02	Height 220 mm	<b>4120-OX</b>	<b>670-AR</b>	Parker-Racor System	<b>4144-FS</b>	(LH)	<b>637-OZ</b>	
			<b>4257-OX</b>					<b>4174-FS</b>	<b>044-OH</b>
			<b>668-OS</b>			filter element 205 mm		<b>4259-FX</b>	<b>4546-AC</b>
			<b>675-OS</b>					<b>4603-FX</b>	
								<b>666-FS</b>	
<b>FTS 95 XF 530</b> 390 kW (530 PS) XE 390 C	10.99→ 09.02	Height 220 mm	<b>4120-OX</b>	<b>670-AR</b>	Parker-Racor System	<b>4144-FS</b>	(LH)	<b>637-OZ</b>	
			<b>4257-OX</b>					<b>4174-FS</b>	<b>044-OH</b>
			<b>668-OS</b>			filter element 205 mm		<b>4259-FX</b>	<b>4546-AC</b>
			<b>675-OS</b>					<b>4603-FX</b>	
								<b>666-FS</b>	
<b>FTT 95 XF 380</b> 280 kW (381 PS) XE 280 C, XF 280 M	01.97→ 09.02	Height 220 mm	<b>4120-OX</b>	<b>133-AR</b>	Parker-Racor System	<b>4144-FS</b>	(LH)	<b>637-OZ</b>	
			<b>4257-OX</b>	<b>670-AR</b>		<b>4174-FS</b>		<b>044-OH</b>	
			<b>671-OS</b>	<b>921-AR</b>		filter element 205 mm		<b>4259-FX</b>	<b>305-AD</b>
			<b>675-OS</b>					<b>4603-FX</b>	<b>4546-AC</b>
								<b>666-FS</b>	
								<b>676-FS</b>	
								<b>683-FS</b>	
<b>FTT 95 XF 430</b> 315 kW (428 PS) XE 315 C, XF 315 M	01.97→ 09.02	Height 220 mm	<b>4120-OX</b>	<b>133-AR</b>	Parker-Racor System	<b>351-FS</b>	(LH)	<b>637-OZ</b>	
			<b>4257-OX</b>	<b>670-AR</b>		<b>4144-FS</b>		<b>044-OH</b>	
			<b>671-OS</b>	<b>921-AR</b>		filter element 205 mm		<b>4174-FS</b>	<b>305-AD</b>
			<b>675-OS</b>					<b>4259-FX</b>	<b>4546-AC</b>
								<b>4603-FX</b>	
								<b>666-FS</b>	
								<b>676-FS</b>	
			<b>683-FS</b>						
<b>FTT 95 XF 480</b> 355 kW (483 PS) XE 355 C, XF 355 M	01.97→ 09.02	Height 220 mm	<b>4120-OX</b>	<b>670-AR</b>	Parker-Racor System	<b>4144-FS</b>	(LH)	<b>637-OZ</b>	
			<b>4257-OX</b>			<b>921-AR</b>		<b>4174-FS</b>	<b>044-OH</b>
			<b>675-OS</b>			filter element 205 mm		<b>4259-FX</b>	<b>4546-AC</b>
								<b>4603-FX</b>	
								<b>666-FS</b>	
								<b>676-FS</b>	

							
<b>95 XF</b>							
<b>FTT 95 XF 530 390 kW (530 PS)</b> VF 390 M	01.97→ 09.02	Height 220 mm	<b>4120-OX</b> <b>4257-OX</b> <b>668-OS</b> <b>675-OS</b>	<b>670-AR</b>	Parker-Racor System  filter element 205 mm	<b>4144-FS</b> <b>4174-FS</b> <b>4259-FX</b> <b>4603-FX</b> <b>666-FS</b>	(LH) <b>044-OH</b> <b>4546-AC</b>
<b>FTT 95 XF 530 390 kW (530 PS)</b> XE 390 C	10.99→ 09.02	Height 220 mm	<b>4120-OX</b> <b>4257-OX</b> <b>668-OS</b> <b>675-OS</b>	<b>670-AR</b>	Parker-Racor System  filter element 205 mm	<b>4144-FS</b> <b>4174-FS</b> <b>4259-FX</b> <b>4603-FX</b> <b>666-FS</b>	(LH) <b>044-OH</b> <b>4546-AC</b>
<b>CF</b>							
<b>230 172 kW (234 PS)</b> PX-7 172	01.14→		<b>4074-OS</b>				
<b>260 194 kW (264 PS)</b> PX-7 194	01.14→		<b>4074-OS</b>				
<b>320 239 kW (325 PS)</b> PX-7 239	01.14→		<b>4074-OS</b>				
<b>FA 220 162-164 kW (220-223 PS)</b> PX-7 164	07.14→		<b>4074-OS</b>		AdBlue/ SCR-System	<b>4713-UX</b>	<b>4268-AD</b>
<b>FA 250 186-187 kW (253-254 PS)</b> PX-7 186	07.14→		<b>4074-OS</b>		AdBlue/ SCR-System	<b>4713-UX</b>	<b>4268-AD</b>
<b>FA 280 208-209 kW (283-284 PS)</b> PX-7 208	07.14→		<b>4074-OS</b>		AdBlue/ SCR-System	<b>4713-UX</b>	<b>4268-AD</b>
<b>FA 290 210 kW (286 PS)</b> MX-11 210	07.13→				AdBlue/ SCR-System	<b>4713-UX</b>	<b>4221-AC</b> <b>4268-AD</b> <b>4835-ACC</b> <b>963-AC</b>
<b>FA 310 231 kW (314 PS)</b> PX-7 231	07.14→		<b>4074-OS</b>		AdBlue/ SCR-System	<b>4713-UX</b>	<b>4268-AD</b>
<b>FA 330 240 kW (326 PS)</b> MX-11 240	07.13→				AdBlue/ SCR-System	<b>4713-UX</b>	<b>4221-AC</b> <b>4268-AD</b> <b>4835-ACC</b> <b>963-AC</b>
<b>FA 370 271 kW (368 PS)</b> MX-11 271	07.13→				AdBlue/ SCR-System	<b>4174-FS</b> <b>4713-UX</b>	<b>4221-AC</b> <b>4268-AD</b> <b>4835-ACC</b> <b>963-AC</b>
<b>FA 400 291 kW (396 PS)</b> MX-11 291	05.13→				AdBlue/ SCR-System	<b>4713-UX</b>	<b>4221-AC</b> <b>4268-AD</b> <b>4835-ACC</b> <b>963-AC</b>
<b>FA 400 291 kW (396 PS)</b> MX-11 291	07.13→				AdBlue/ SCR-System	<b>4713-UX</b>	<b>4221-AC</b> <b>4268-AD</b> <b>4835-ACC</b> <b>963-AC</b>

**D**









**CF**







<b>FA 410</b> 300-303 kW (408-412 PS) MX-13 303	05.13→	4195-OX		AdBlue/ SCR-System	4713-UX	4221-AC  4268-AD 4835-ACC 963-AC
<b>FA 410</b> 300-303 kW (408-412 PS) MX-13 303	07.13→	4195-OX		AdBlue/ SCR-System	4713-UX	4221-AC  4268-AD 4835-ACC 963-AC
<b>FA 440</b> 320 kW (435 PS) MX-11 320	05.13→			AdBlue/ SCR-System	4713-UX	4221-AC  4268-AD 4835-ACC 963-AC
<b>FA 440</b> 320 kW (435 PS) MX-11 320	07.13→			AdBlue/ SCR-System	4713-UX	4221-AC  4268-AD 4835-ACC 963-AC
<b>FA 460</b> 340 kW (462 PS) MX-13 340	05.13→	4195-OX		AdBlue/ SCR-System	4713-UX	4221-AC  4268-AD 4835-ACC 963-AC
<b>FA 460</b> 340 kW (462 PS) MX-13 340	07.13→	4195-OX		AdBlue/ SCR-System	4713-UX	4221-AC  4268-AD 4835-ACC 963-AC
<b>FA 510</b> 375 kW (510 PS) MX-13 375	05.13→	4195-OX		AdBlue/ SCR-System	4713-UX	4221-AC  4268-AD 4835-ACC 963-AC
<b>FA 510</b> 375 kW (510 PS) MX-13 375	07.13→	4195-OX		AdBlue/ SCR-System	4713-UX	4221-AC  4268-AD 4835-ACC 963-AC
<b>FAD 400</b> 291 kW (396 PS) MX-11 291	05.13→			AdBlue/ SCR-System	4713-UX	4221-AC  4268-AD 4835-ACC 963-AC
<b>FAD 400</b> 291 kW (396 PS) MX-11 291	05.13→			AdBlue/ SCR-System	4713-UX	4221-AC  4268-AD 4835-ACC 963-AC

  					
<b>CF</b>					
<b>FAD 410</b> 300-303 kW (408-412 PS) MX-13 303	05.13→	<b>4195-OX</b>		AdBlue/ SCR-System <b>4713-UX</b>	<b>4221-AC</b>  <b>4268-AD</b> <b>4835-ACC</b> <b>963-AC</b>
<b>FAD 410</b> 300-303 kW (408-412 PS) MX-13 303	05.13→	<b>4195-OX</b>		AdBlue/ SCR-System <b>4713-UX</b>	<b>4221-AC</b>  <b>4268-AD</b> <b>4835-ACC</b> <b>963-AC</b>
<b>FAD 440</b> 320 kW (435 PS) MX-11 320	05.13→			AdBlue/ SCR-System <b>4713-UX</b>	<b>4221-AC</b>  <b>4268-AD</b> <b>4835-ACC</b> <b>963-AC</b>
<b>FAD 440</b> 320 kW (435 PS) MX-11 320	05.13→			AdBlue/ SCR-System <b>4713-UX</b>	<b>4221-AC</b>  <b>4268-AD</b> <b>4835-ACC</b> <b>963-AC</b>
<b>FAD 460</b> 340 kW (462 PS) MX-13 340	05.13→	<b>4195-OX</b>		AdBlue/ SCR-System <b>4713-UX</b>	<b>4221-AC</b>  <b>4268-AD</b> <b>4835-ACC</b> <b>963-AC</b>
<b>FAD 460</b> 340 kW (462 PS) MX-13 340	05.13→	<b>4195-OX</b>		AdBlue/ SCR-System <b>4713-UX</b>	<b>4221-AC</b>  <b>4268-AD</b> <b>4835-ACC</b> <b>963-AC</b>
<b>FAD 510</b> 375 kW (510 PS) MX-13 375	05.13→	<b>4195-OX</b>		AdBlue/ SCR-System <b>4713-UX</b>	<b>4221-AC</b>  <b>4268-AD</b> <b>4835-ACC</b> <b>963-AC</b>
<b>FAD 510</b> 375 kW (510 PS) MX-13 375	05.13→	<b>4195-OX</b>		AdBlue/ SCR-System <b>4713-UX</b>	<b>4221-AC</b>  <b>4268-AD</b> <b>4835-ACC</b> <b>963-AC</b>
<b>FAN 280</b> 208-209 kW (283-284 PS) PX-7 208	11.15→	<b>4074-OS</b>		AdBlue/ SCR-System <b>4713-UX</b>	<b>4268-AD</b>
<b>FAN 290, FAG 290</b> 210 kW (286 PS) MX-11 210	05.13→	<b>4074-OS</b>		AdBlue/ SCR-System <b>4713-UX</b>	<b>4221-AC</b>  <b>4268-AD</b> <b>4835-ACC</b> <b>963-AC</b>
<b>FAN 330, FAG 330</b> 240 kW (326 PS) MX-11 240	05.13→			AdBlue/ SCR-System <b>4713-UX</b>	<b>4221-AC</b>  <b>4268-AD</b> <b>4835-ACC</b> <b>963-AC</b>

**D**



  					
<b>CF</b>					
<b>FAN 370, FAG 370</b> 271 kW (368 PS) MX-11 271	05.13→			AdBlue/ SCR-System	<b>4174-FS</b> <b>4713-UX</b>  <b>4835-ACC</b> <b>963-AC</b>
<b>FAN 400, FAG 400</b> 291 kW (396 PS) MX-11 291	05.13→			AdBlue/ SCR-System	<b>4713-UX</b>  <b>4221-AC</b>  <b>4268-AD</b> <b>4835-ACC</b> <b>963-AC</b>
<b>FAN 410, FAG 410</b> 300-303 kW (408-412 PS) MX-13 303	05.13→	<b>4195-OX</b>		AdBlue/ SCR-System	<b>4713-UX</b>  <b>4221-AC</b>  <b>4268-AD</b> <b>4835-ACC</b> <b>963-AC</b>
<b>FAN 440, FAG 440</b> 320 kW (435 PS) MX-11 320	05.13→			AdBlue/ SCR-System	<b>4713-UX</b>  <b>4221-AC</b>  <b>4268-AD</b> <b>4835-ACC</b> <b>963-AC</b>
<b>FAN 460, FAG 460</b> 340 kW (462 PS) MX-13 340	05.13→	<b>4195-OX</b>		AdBlue/ SCR-System	<b>4713-UX</b>  <b>4221-AC</b>  <b>4268-AD</b> <b>4835-ACC</b> <b>963-AC</b>
<b>FAN 510, FAG 510</b> 375 kW (510 PS) MX-13 375	05.13→	<b>4195-OX</b>		AdBlue/ SCR-System	<b>4713-UX</b>  <b>4221-AC</b>  <b>4268-AD</b> <b>4835-ACC</b> <b>963-AC</b>
<b>FAR 280</b> 208-209 kW (283-284 PS) PX-7 208	11.15→	<b>4074-OS</b>		AdBlue/ SCR-System	<b>4713-UX</b>  <b>4268-AD</b>
<b>FAR 290, FAS 290</b> 210 kW (286 PS) MX-11 210	05.13→	<b>4074-OS</b>		AdBlue/ SCR-System	<b>4713-UX</b>  <b>4221-AC</b>  <b>4268-AD</b> <b>4835-ACC</b> <b>963-AC</b>
<b>FAR 330, FAS 330</b> 240 kW (326 PS) MX-11 240	05.13→			AdBlue/ SCR-System	<b>4713-UX</b>  <b>4221-AC</b>  <b>4268-AD</b> <b>4835-ACC</b> <b>963-AC</b>
<b>FAR 370, FAS 370</b> 271 kW (368 PS) MX-11 271	05.13→			AdBlue/ SCR-System	<b>4174-FS</b> <b>4713-UX</b>  <b>4221-AC</b> <b>4268-AD</b>  <b>4835-ACC</b> <b>963-AC</b>
<b>FAR 400, FAS 400</b> 291 kW (396 PS) MX-11 291	05.13→			AdBlue/ SCR-System	<b>4713-UX</b>  <b>4221-AC</b>  <b>4268-AD</b> <b>4835-ACC</b> <b>963-AC</b>

  					
<b>CF</b>					
<b>FAR 410, FAS 410</b> 300-303 kW (408-412 PS) MX-13 303	05.13→	<b>4195-OX</b>		AdBlue/ SCR-System	<b>4713-UX</b>  <b>4221-AC</b>  <b>4268-AD</b> <b>4835-ACC</b> <b>963-AC</b>
<b>FAR 440, FAS 440</b> 320 kW (435 PS) MX-11 320	05.13→			AdBlue/ SCR-System	<b>4713-UX</b>  <b>4221-AC</b>  <b>4268-AD</b> <b>4835-ACC</b> <b>963-AC</b>
<b>FAR 460, FAS 460</b> 340 kW (462 PS) MX-13 340	05.13→	<b>4195-OX</b>		AdBlue/ SCR-System	<b>4713-UX</b>  <b>4221-AC</b>  <b>4268-AD</b> <b>4835-ACC</b> <b>963-AC</b>
<b>FAR 510, FAS 510</b> 375 kW (510 PS) MX-13 375	05.13→	<b>4195-OX</b>		AdBlue/ SCR-System	<b>4713-UX</b>  <b>4221-AC</b>  <b>4268-AD</b> <b>4835-ACC</b> <b>963-AC</b>
<b>FAT 290</b> 210 kW (286 PS) MX-11 210	05.13→	<b>4074-OS</b>		AdBlue/ SCR-System	<b>4713-UX</b>  <b>4221-AC</b>  <b>4268-AD</b> <b>4835-ACC</b> <b>963-AC</b>
<b>FAT 290</b> 210 kW (286 PS) MX-11 210	05.13→	<b>4074-OS</b>		AdBlue/ SCR-System	<b>4713-UX</b>  <b>4221-AC</b>  <b>4268-AD</b> <b>4835-ACC</b> <b>963-AC</b>
<b>FAT 330</b> 240 kW (326 PS) MX-11 240	05.13→			AdBlue/ SCR-System	<b>4713-UX</b>  <b>4221-AC</b>  <b>4268-AD</b> <b>4835-ACC</b> <b>963-AC</b>
<b>FAT 330</b> 240 kW (326 PS) MX-11 240	05.13→			AdBlue/ SCR-System	<b>4713-UX</b>  <b>4221-AC</b>  <b>4268-AD</b> <b>4835-ACC</b> <b>963-AC</b>
<b>FAT 370</b> 271 kW (368 PS) MX-11 271	05.13→			AdBlue/ SCR-System	<b>4174-FS</b> <b>4713-UX</b>  <b>4221-AC</b> <b>4268-AD</b>  <b>4835-ACC</b> <b>963-AC</b>
<b>FAT 370</b> 271 kW (368 PS) MX-11 271	05.13→			AdBlue/ SCR-System	<b>4174-FS</b> <b>4713-UX</b>  <b>4221-AC</b> <b>4268-AD</b>  <b>4835-ACC</b> <b>963-AC</b>

**D**

**CF**

<b>FAT 400</b> 291 kW (396 PS) MX-11 291	05.13→			AdBlue/ SCR-System	<b>4713-UX</b>		<b>4221-AC</b>  <b>4268-AD</b> <b>4835-ACC</b> <b>963-AC</b>
<b>FAT 400</b> 291 kW (396 PS) MX-11 291	05.13→			AdBlue/ SCR-System	<b>4713-UX</b>		<b>4221-AC</b>  <b>4268-AD</b> <b>4835-ACC</b> <b>963-AC</b>
<b>FAT 410</b> 300-303 kW (408-412 PS) MX-13 303	05.13→	<b>4195-OX</b>		AdBlue/ SCR-System	<b>4713-UX</b>		<b>4221-AC</b>  <b>4268-AD</b> <b>4835-ACC</b> <b>963-AC</b>
<b>FAT 410</b> 300-303 kW (408-412 PS) MX-13 303	05.13→	<b>4195-OX</b>		AdBlue/ SCR-System	<b>4713-UX</b>		<b>4221-AC</b>  <b>4268-AD</b> <b>4835-ACC</b> <b>963-AC</b>
<b>FAT 440</b> 320 kW (435 PS) MX-11 320	05.13→			AdBlue/ SCR-System	<b>4713-UX</b>		<b>4221-AC</b>  <b>4268-AD</b> <b>4835-ACC</b> <b>963-AC</b>
<b>FAT 440</b> 320 kW (435 PS) MX-11 320	05.13→			AdBlue/ SCR-System	<b>4713-UX</b>		<b>4221-AC</b>  <b>4268-AD</b> <b>4835-ACC</b> <b>963-AC</b>
<b>FAT 460</b> 340 kW (462 PS) MX-13 340	05.13→	<b>4195-OX</b>		AdBlue/ SCR-System	<b>4713-UX</b>		<b>4221-AC</b>  <b>4268-AD</b> <b>4835-ACC</b> <b>963-AC</b>
<b>FAT 460</b> 340 kW (462 PS) MX-13 340	05.13→	<b>4195-OX</b>		AdBlue/ SCR-System	<b>4713-UX</b>		<b>4221-AC</b>  <b>4268-AD</b> <b>4835-ACC</b> <b>963-AC</b>
<b>FAT 510</b> 375 kW (510 PS) MX-13 375	05.13→	<b>4195-OX</b>		AdBlue/ SCR-System	<b>4713-UX</b>		<b>4221-AC</b>  <b>4268-AD</b> <b>4835-ACC</b> <b>963-AC</b>
<b>FAT 510</b> 375 kW (510 PS) MX-13 375	05.13→	<b>4195-OX</b>		AdBlue/ SCR-System	<b>4713-UX</b>		<b>4221-AC</b>  <b>4268-AD</b> <b>4835-ACC</b> <b>963-AC</b>

  					
<b>CF</b>					
<b>FT 290</b> 210 kW (286 PS) MX-11 210	05.13→	<b>4074-OS</b>		AdBlue/ SCR-System	<b>4713-UX</b>  <b>4221-AC</b>  <b>4268-AD</b> <b>4835-ACC</b> <b>963-AC</b>
<b>FT 330</b> 240 kW (326 PS) MX-11 240	05.13→			AdBlue/ SCR-System	<b>4713-UX</b>  <b>4221-AC</b>  <b>4268-AD</b> <b>4835-ACC</b> <b>963-AC</b>
<b>FT 370</b> 271 kW (368 PS) MX-11 271	05.13→			AdBlue/ SCR-System	<b>4174-FS</b> <b>4713-UX</b>  <b>4221-AC</b> <b>4268-AD</b> <b>4835-ACC</b> <b>963-AC</b>
<b>FT 400</b> 291 kW (396 PS) MX-11 291	05.13→			AdBlue/ SCR-System	<b>4713-UX</b>  <b>4221-AC</b>  <b>4268-AD</b> <b>4835-ACC</b> <b>963-AC</b>
<b>FT 400</b> 291 kW (396 PS) MX-11 291	05.13→			AdBlue/ SCR-System	<b>4713-UX</b>  <b>4221-AC</b>  <b>4268-AD</b> <b>4835-ACC</b> <b>963-AC</b>
<b>FT 410</b> 300-303 kW (408-412 PS) MX-13 303	05.13→	<b>4195-OX</b>		AdBlue/ SCR-System	<b>4713-UX</b>  <b>4221-AC</b>  <b>4268-AD</b> <b>4835-ACC</b> <b>963-AC</b>
<b>FT 410</b> 300-303 kW (408-412 PS) MX-13 303	05.13→	<b>4195-OX</b>		AdBlue/ SCR-System	<b>4713-UX</b>  <b>4221-AC</b>  <b>4268-AD</b> <b>4835-ACC</b> <b>963-AC</b>
<b>FT 440</b> 320 kW (435 PS) MX-11 320	05.13→			AdBlue/ SCR-System	<b>4713-UX</b>  <b>4221-AC</b>  <b>4268-AD</b> <b>4835-ACC</b> <b>963-AC</b>
<b>FT 440</b> 320 kW (435 PS) MX-11 320	05.13→			AdBlue/ SCR-System	<b>4713-UX</b>  <b>4221-AC</b>  <b>4268-AD</b> <b>4835-ACC</b> <b>963-AC</b>
<b>FT 460</b> 340 kW (462 PS) MX-13 340	05.13→	<b>4195-OX</b>		AdBlue/ SCR-System	<b>4713-UX</b>  <b>4221-AC</b>  <b>4268-AD</b> <b>4835-ACC</b> <b>963-AC</b>

**D**

**CF**

<b>FT 460</b> 340 kW (462 PS) MX-13 340	05.13→	<b>4195-OX</b>		AdBlue/ SCR-System	<b>4713-UX</b>	<b>4221-AC</b>  <b>4268-AD</b> <b>4835-ACC</b> <b>963-AC</b>
<b>FT 510</b> 375 kW (510 PS) MX-13 375	05.13→	<b>4195-OX</b>		AdBlue/ SCR-System	<b>4713-UX</b>	<b>4221-AC</b>  <b>4268-AD</b> <b>4835-ACC</b> <b>963-AC</b>
<b>FT 510</b> 375 kW (510 PS) MX-13 375	05.13→	<b>4195-OX</b>		AdBlue/ SCR-System	<b>4713-UX</b>	<b>4221-AC</b>  <b>4268-AD</b> <b>4835-ACC</b> <b>963-AC</b>
<b>FTG 400</b> 291 kW (396 PS) MX-11 291	05.13→			AdBlue/ SCR-System	<b>4713-UX</b>	<b>4221-AC</b>  <b>4268-AD</b> <b>4835-ACC</b> <b>963-AC</b>
<b>FTG 410</b> 300-303 kW (408-412 PS) MX-13 303	05.13→	<b>4195-OX</b>		AdBlue/ SCR-System	<b>4713-UX</b>	<b>4221-AC</b>  <b>4268-AD</b> <b>4835-ACC</b> <b>963-AC</b>
<b>FTG 440</b> 320 kW (435 PS) MX-11 320	05.13→			AdBlue/ SCR-System	<b>4713-UX</b>	<b>4221-AC</b>  <b>4268-AD</b> <b>4835-ACC</b> <b>963-AC</b>
<b>FTG 460</b> 340 kW (462 PS) MX-13 340	05.13→	<b>4195-OX</b>		AdBlue/ SCR-System	<b>4713-UX</b>	<b>4221-AC</b>  <b>4268-AD</b> <b>4835-ACC</b> <b>963-AC</b>
<b>FTG 510</b> 375 kW (510 PS) MX-13 375	05.13→	<b>4195-OX</b>		AdBlue/ SCR-System	<b>4713-UX</b>	<b>4221-AC</b>  <b>4268-AD</b> <b>4835-ACC</b> <b>963-AC</b>
<b>FTP 400</b> 291 kW (396 PS) MX-11 291	05.13→			AdBlue/ SCR-System	<b>4713-UX</b>	<b>4221-AC</b>  <b>4268-AD</b> <b>4835-ACC</b> <b>963-AC</b>
<b>FTP 410</b> 300-303 kW (408-412 PS) MX-13 303	05.13→	<b>4195-OX</b>		AdBlue/ SCR-System	<b>4713-UX</b>	<b>4221-AC</b>  <b>4268-AD</b> <b>4835-ACC</b> <b>963-AC</b>



					
<b>CF</b>					
<b>FTP 440</b> 320 kW (435 PS) MX-11 320	05.13→			AdBlue/ SCR-System	<b>4713-UX</b>  <b>4221-AC</b>  <b>4268-AD</b> <b>4835-ACC</b> <b>963-AC</b>
<b>FTP 460</b> 340 kW (462 PS) MX-13 340	05.13→	<b>4195-OX</b>		AdBlue/ SCR-System	<b>4713-UX</b>  <b>4221-AC</b>  <b>4268-AD</b> <b>4835-ACC</b> <b>963-AC</b>
<b>FTP 510</b> 375 kW (510 PS) MX-13 375	05.13→	<b>4195-OX</b>		AdBlue/ SCR-System	<b>4713-UX</b>  <b>4221-AC</b>  <b>4268-AD</b> <b>4835-ACC</b> <b>963-AC</b>
<b>FTR 410</b> 300-303 kW (408-412 PS) MX-13 303	05.13→	<b>4195-OX</b>		AdBlue/ SCR-System	<b>4713-UX</b>  <b>4221-AC</b>  <b>4268-AD</b> <b>4835-ACC</b> <b>963-AC</b>
<b>FTR 460</b> 340 kW (462 PS) MX-13 340	05.13→	<b>4195-OX</b>		AdBlue/ SCR-System	<b>4713-UX</b>  <b>4221-AC</b>  <b>4268-AD</b> <b>4835-ACC</b> <b>963-AC</b>
<b>FTR 510</b> 375 kW (510 PS) MX-13 375	05.13→	<b>4195-OX</b>		AdBlue/ SCR-System	<b>4713-UX</b>  <b>4221-AC</b>  <b>4268-AD</b> <b>4835-ACC</b> <b>963-AC</b>
<b>FTS 410</b> 300-303 kW (408-412 PS) MX-13 303	05.13→	<b>4195-OX</b>		AdBlue/ SCR-System	<b>4713-UX</b>  <b>4221-AC</b>  <b>4268-AD</b> <b>4835-ACC</b> <b>963-AC</b>
<b>FTS 460</b> 340 kW (462 PS) MX-13 340	05.13→	<b>4195-OX</b>		AdBlue/ SCR-System	<b>4713-UX</b>  <b>4221-AC</b>  <b>4268-AD</b> <b>4835-ACC</b> <b>963-AC</b>
<b>FTS 510</b> 375 kW (510 PS) MX-13 375	05.13→	<b>4195-OX</b>		AdBlue/ SCR-System	<b>4713-UX</b>  <b>4221-AC</b>  <b>4268-AD</b> <b>4835-ACC</b> <b>963-AC</b>
<b>FTT 400</b> 291 kW (396 PS) MX-11 291	05.13→			AdBlue/ SCR-System	<b>4713-UX</b>  <b>4221-AC</b>  <b>4268-AD</b> <b>4835-ACC</b> <b>963-AC</b>

**D**

**CF**

<b>FTT 410</b> 300-303 kW (408-412 PS) MX-13 303	05.13→	<b>4195-OX</b>			AdBlue/ SCR-System	<b>4713-UX</b>		<b>4221-AC</b>  <b>4268-AD</b> <b>4835-ACC</b> <b>963-AC</b>
<b>FTT 440</b> 320 kW (435 PS) MX-11 320	05.13→				AdBlue/ SCR-System	<b>4713-UX</b>		<b>4221-AC</b>  <b>4268-AD</b> <b>4835-ACC</b> <b>963-AC</b>
<b>FTT 460</b> 340 kW (462 PS) MX-13 340	05.13→	<b>4195-OX</b>			AdBlue/ SCR-System	<b>4713-UX</b>		<b>4221-AC</b>  <b>4268-AD</b> <b>4835-ACC</b> <b>963-AC</b>
<b>FTT 510</b> 375 kW (510 PS) MX-13 375	05.13→	<b>4195-OX</b>			AdBlue/ SCR-System	<b>4713-UX</b>		<b>4221-AC</b>  <b>4268-AD</b> <b>4835-ACC</b> <b>963-AC</b>









**CF 65**

<b>65.290</b>		<b>4074-OS</b>	AdBlue/ SCR-System	<b>4532-AR</b>		<b>4158-FS</b>		<b>4221-AC</b>  <b>4268-AD</b> <b>4835-ACC</b> <b>634-AD</b> <b>963-AC</b>
<b>FA 65.180</b> 136 kW (185 PS) CE 136 C	01.01→ 05.13	<b>4074-OS</b>				<b>4158-FS</b>		<b>4268-AD</b> <b>634-AD</b> →04.06 <b>4250-AC</b>
<b>FA 65.220</b> 162 kW (220 PS) CE 162 C	01.01→ 05.13				Parker-Racor System  01.01→	<b>4144-FS</b>  <b>4158-FS</b> <b>4124-FS</b>		<b>4835-ACC</b>  <b>634-AD</b> →04.06 <b>4250-AC</b> 05.06→ <b>4221-AC</b> 05.06→ <b>963-AC</b>
<b>FA 65.220</b> 165 kW (224 PS) GR 165 S1	05.06→ 05.13	<b>4074-OS</b>	AdBlue/ SCR-System	<b>4532-AR</b>		<b>4158-FS</b>		<b>4268-AD</b> <b>634-AD</b> →04.06 <b>4250-AC</b>
<b>FA 65.250</b> 184 kW (250 PS) CE 184 C	01.01→ 05.13				Parker-Racor System  01.01→	<b>4144-FS</b>  <b>4158-FS</b> <b>4124-FS</b>		<b>4835-ACC</b>  →04.06 <b>4250-AC</b> 05.06→ <b>4221-AC</b> 05.06→ <b>963-AC</b>
<b>FA 65.300</b> 220 kW (300 PS) GR 220, GR 220 S1	01.09→ 05.13				Parker-Racor System	<b>4144-FS</b>  <b>4158-FS</b>		



**CF 75**

<b>FA 75.360</b> 265 kW (360 PS) PR 265 S	10.06→ 05.13	Height 220 mm	<b>4120-OX</b>  <b>4257-OX</b>	(12)	<b>670-AR</b>	Parker-Racor System  filter element 205 mm  (19), 05.02→	<b>4144-FS</b>  <b>4259-FX</b>  <b>4174-FS</b>	(12) 05.06→ 05.06→	<b>637-OZ</b>  <b>4835-ACC</b>  <b>634-AD</b>  <b>4221-AC</b>  <b>963-AC</b>
<b>FA 75.360</b> 265 kW (360 PS) PR 265 S	10.06→ 05.13		<b>4074-OS</b>	AdBlue/ SCR-System	<b>4532-AR</b>		<b>4158-FS</b>  <b>4603-FX</b> <b>4632-FX</b>		<b>4250-AC</b>  <b>634-AD</b>
<b>FA 75.360</b> 265 kW (360 PS) PR 265 S	10.06→ 05.13		<b>4074-OS</b>	AdBlue/ SCR-System	<b>4532-AR</b>		<b>4158-FS</b>  <b>4603-FX</b> <b>4632-FX</b>		<b>4250-AC</b>  <b>634-AD</b>
<b>FAD 75.250</b> 183 kW (249 PS) PR 183 S	10.06→ 05.13		<b>4074-OS</b>	AdBlue/ SCR-System, 05.06→	<b>4532-AR</b>		<b>4158-FS</b>  <b>4603-FX</b> <b>4632-FX</b>	→04.06	<b>634-AD</b>  <b>4250-AC</b>
<b>FAD 75.310</b> 228 kW (310 PS) PR 228 S	10.06→ 05.13		<b>4074-OS</b>	AdBlue/ SCR-System, 05.06→	<b>4532-AR</b>		<b>4158-FS</b>  <b>4603-FX</b> <b>4632-FX</b>	→04.06	<b>634-AD</b>  <b>4250-AC</b>
<b>FAD 75.360</b> 265 kW (360 PS) PR 265 S	10.06→ 05.13		<b>4074-OS</b>	AdBlue/ SCR-System, 05.06→	<b>4532-AR</b>		<b>4158-FS</b>  <b>4603-FX</b> <b>4632-FX</b>	→04.06	<b>634-AD</b>  <b>4250-AC</b>
<b>FAG 75.250, FAN 75.250</b> 183 kW (249 PS) PE 183 C, PR 183 S	01.01→ 05.13	Height 220 mm	<b>4120-OX</b>  <b>4257-OX</b>		<b>670-AR</b>	Parker-Racor System  filter element 205 mm	<b>4144-FS</b>  <b>4174-FS</b>  <b>4259-FX</b>  <b>683-FS</b>	(LH)	<b>637-OZ</b>  <b>044-OH</b>  <b>4221-AC</b>  <b>4250-AC</b> <b>4835-ACC</b> <b>634-AD</b> <b>963-AC</b>
<b>FAG 75.250, FAN 75.250</b> 183 kW (249 PS) PR 183 S	10.06→ 05.13		<b>4074-OS</b>	AdBlue/ SCR-System	<b>4532-AR</b>		<b>4158-FS</b>  <b>4603-FX</b> <b>4632-FX</b>		<b>4250-AC</b>  <b>634-AD</b>
<b>FAG 75.310, FAN 75.310</b> 228 kW (310 PS) PE 228 C, PR 228 S	01.01→ 05.13	Height 220 mm	<b>4120-OX</b>  <b>4257-OX</b>		<b>670-AR</b>	Parker-Racor System  filter element 205 mm	<b>4144-FS</b>  <b>4174-FS</b>  <b>4259-FX</b>		<b>637-OZ</b>  <b>305-AD</b>  <b>4221-AC</b>  <b>4250-AC</b> <b>4835-ACC</b> <b>634-AD</b> <b>963-AC</b>





  					
<b>CF 75</b>					
<b>FAG 75.310, FAN 75.310</b> 228 kW (310 PS) PR 228 S	10.06→ 05.13	<b>4074-OS</b>	AdBlue/ SCR-System <b>4532-AR</b>	<b>4158-FS</b>  <b>4603-FX</b> <b>4632-FX</b>	<b>4250-AC</b>  <b>634-AD</b>
<b>FAG 75.360, FAN 75.360</b> 265 kW (360 PS) PE 265 C, PR 265 S	01.01→ 05.13	Height 220 mm <b>4120-OX</b>  <b>4257-OX</b>	<b>670-AR</b>	Parker-Racor System  filter element 205 mm  <b>4144-FS</b>  <b>4174-FS</b>  <b>4259-FX</b>	<b>637-OZ</b>  <b>4221-AC</b>  <b>4250-AC</b>  <b>4835-ACC</b> <b>634-AD</b> <b>963-AC</b>
<b>FAG 75.360, FAN 75.360</b> 265 kW (360 PS) PR 265 S	10.06→ 05.13	<b>4074-OS</b>	AdBlue/ SCR-System <b>4532-AR</b>	<b>4158-FS</b>  <b>4603-FX</b> <b>4632-FX</b>	<b>4250-AC</b>  <b>634-AD</b>
<b>FAR 75.250, FAS 75.250</b> 183 kW (249 PS) PE 183 C, PR 183 S	01.01→ 05.13	Height 220 mm <b>4120-OX</b>  <b>4257-OX</b>	<b>670-AR</b>	Parker-Racor System  filter element 205 mm  <b>4144-FS</b>  <b>4174-FS</b>  <b>4259-FX</b>  <b>683-FS</b>	(LH)  <b>637-OZ</b>  <b>044-OH</b>  <b>4221-AC</b>  <b>4250-AC</b> <b>4835-ACC</b> <b>634-AD</b> <b>963-AC</b>
<b>FAR 75.250, FAS 75.250</b> 183 kW (249 PS) PR 183 S	10.06→ 05.13	<b>4074-OS</b>	AdBlue/ SCR-System <b>4532-AR</b>	<b>4158-FS</b>  <b>4603-FX</b> <b>4632-FX</b>	<b>4250-AC</b>  <b>634-AD</b>
<b>FAR 75.310, FAS 75.310</b> 228 kW (310 PS) PE 228 C, PR 228 S	01.01→ 05.13	Height 220 mm <b>4120-OX</b>  <b>4257-OX</b>	<b>670-AR</b>	Parker-Racor System  filter element 205 mm  <b>4144-FS</b>  <b>4174-FS</b>  <b>4259-FX</b>	<b>637-OZ</b>  <b>305-AD</b>  <b>4221-AC</b>  <b>4250-AC</b> <b>4835-ACC</b> <b>634-AD</b> <b>963-AC</b>
<b>FAR 75.310, FAS 75.310</b> 228 kW (310 PS) PR 228 S	10.06→ 05.13	<b>4074-OS</b>	AdBlue/ SCR-System <b>4532-AR</b>	<b>4158-FS</b>  <b>4603-FX</b> <b>4632-FX</b>	<b>4250-AC</b>  <b>634-AD</b>
<b>FAR 75.360, FAS 75.360</b> 265 kW (360 PS) PE 265 C, PR 265 S	01.01→ 05.13	Height 220 mm <b>4120-OX</b>  <b>4257-OX</b>	<b>670-AR</b>	Parker-Racor System  filter element 205 mm  <b>4144-FS</b>  <b>4174-FS</b>  <b>4259-FX</b>	<b>637-OZ</b>  <b>4221-AC</b>  <b>4250-AC</b>  <b>4835-ACC</b> <b>634-AD</b> <b>963-AC</b>

**D**



**CF 75**







<b>FAR 75.360, FAS 75.360</b> 265 kW (360 PS) PR 265 S	10.06→ 05.13		<b>4074-OS</b>	AdBlue/ SCR-System	<b>4532-AR</b>		<b>4158-FS</b>  <b>4603-FX</b> <b>4632-FX</b>	<b>4250-AC</b>  <b>634-AD</b>
<b>FAT 75.250</b> 183 kW (249 PS) PE 183 C, PR 183 S	01.01→ 05.13	Height 220 mm	<b>4120-OX</b>  <b>4257-OX</b>		<b>670-AR</b>	Parker-Racor System  filter element 205 mm	<b>4144-FS</b>  <b>4174-FS</b>  <b>4259-FX</b>  <b>683-FS</b>	(LH)  <b>637-OZ</b>  <b>044-OH</b>  <b>4221-AC</b>  <b>4250-AC</b> <b>4835-ACC</b> <b>634-AD</b> <b>963-AC</b>
<b>FAT 75.250</b> 183 kW (249 PS) PR 183 S	10.06→ 05.13		<b>4074-OS</b>	AdBlue/ SCR-System	<b>4532-AR</b>		<b>4158-FS</b>  <b>4603-FX</b> <b>4632-FX</b>	<b>4250-AC</b>  <b>634-AD</b>
<b>FAT 75.310</b> 228 kW (310 PS) PE 228 C, PR 228 S	01.01→ 05.13	Height 220 mm	<b>4120-OX</b>  <b>4257-OX</b>		<b>670-AR</b>	Parker-Racor System  filter element 205 mm	<b>4144-FS</b>  <b>4174-FS</b>  <b>4259-FX</b>	<b>637-OZ</b>  <b>305-AD</b>  <b>4221-AC</b>  <b>4250-AC</b> <b>4835-ACC</b> <b>634-AD</b> <b>963-AC</b>
<b>FAT 75.310</b> 228 kW (310 PS) PR 228 S	10.06→ 05.13		<b>4074-OS</b>	AdBlue/ SCR-System	<b>4532-AR</b>		<b>4158-FS</b>  <b>4603-FX</b> <b>4632-FX</b>	<b>4250-AC</b>  <b>634-AD</b>
<b>FAT 75.360</b> 265 kW (360 PS) PE 265 C, PR 265 S	01.01→ 05.13	Height 220 mm	<b>4120-OX</b>  <b>4257-OX</b>		<b>670-AR</b>	Parker-Racor System  filter element 205 mm	<b>4144-FS</b>  <b>4174-FS</b>  <b>4259-FX</b>	<b>637-OZ</b>  <b>4221-AC</b>  <b>4250-AC</b> <b>4835-ACC</b> <b>634-AD</b> <b>963-AC</b>
<b>FAT 75.360</b> 265 kW (360 PS) PR 265 S	10.06→ 05.13		<b>4074-OS</b>	AdBlue/ SCR-System	<b>4532-AR</b>		<b>4158-FS</b>  <b>4603-FX</b> <b>4632-FX</b>	<b>4250-AC</b>  <b>634-AD</b>
<b>FT 75.250</b> 183 kW (249 PS) PE 183 C, PR 183 S	01.01→ 05.13	Height 220 mm	<b>4120-OX</b>  <b>4257-OX</b>		<b>670-AR</b>	Parker-Racor System  filter element 205 mm	<b>4144-FS</b>  <b>4174-FS</b>  <b>4259-FX</b>  <b>683-FS</b>	(LH)  <b>637-OZ</b>  <b>044-OH</b>  <b>4221-AC</b>  <b>4250-AC</b> <b>4835-ACC</b> <b>634-AD</b> <b>963-AC</b>

						
<b>CF 75</b>						
<b>FT 75.250</b> 183 kW (249 PS) PR 183 S	10.06→ 05.13		<b>4074-OS</b>	AdBlue/ SCR-System <b>4532-AR</b>	<b>4158-FS</b>  <b>4603-FX</b> <b>4632-FX</b>	<b>4250-AC</b>  <b>634-AD</b>
<b>FT 75.310</b> 228 kW (310 PS) PE 228 C, PR 228 S	01.01→ 05.13	Height 220 mm	<b>4120-OX</b>  <b>4257-OX</b>	<b>670-AR</b>	Parker-Racor System  filter element 205 mm  <b>4144-FS</b>  <b>4174-FS</b>  <b>4259-FX</b>	<b>637-OZ</b>  <b>305-AD</b>  <b>4221-AC</b>  <b>4250-AC</b> <b>4835-ACC</b> <b>634-AD</b> <b>963-AC</b>
<b>FT 75.310</b> 228 kW (310 PS) PR 228 S	10.06→ 05.13		<b>4074-OS</b>	AdBlue/ SCR-System <b>4532-AR</b>	<b>4158-FS</b>  <b>4603-FX</b> <b>4632-FX</b>	<b>4250-AC</b>  <b>634-AD</b>
<b>FT 75.360</b> 265 kW (360 PS) PE 265 C, PR 265 S	01.01→ 05.13	Height 220 mm	<b>4120-OX</b>  <b>4257-OX</b>	<b>670-AR</b>	Parker-Racor System  filter element 205 mm  <b>4144-FS</b>  <b>4174-FS</b>  <b>4259-FX</b>	<b>637-OZ</b>  <b>4221-AC</b>  <b>4250-AC</b> <b>4835-ACC</b> <b>634-AD</b> <b>963-AC</b>
<b>FT 75.360</b> 265 kW (360 PS) PR 265 S	10.06→ 05.13		<b>4074-OS</b>	AdBlue/ SCR-System <b>4532-AR</b>	<b>4158-FS</b>  <b>4603-FX</b> <b>4632-FX</b>	<b>4250-AC</b>  <b>634-AD</b>
<b>CF 85</b>						
<b>FA 85.340</b> 250 kW (340 PS) XE 250 C	01.01→ 05.13	Height 220 mm	<b>4120-OX</b>  <b>4257-OX</b>  <b>675-OS</b>	<b>670-AR</b>	Parker-Racor System  filter element 205 mm  <b>4144-FS</b>  <b>4174-FS</b>  <b>4259-FX</b>  <b>4603-FX</b> <b>683-FS</b>	(LH)  <b>044-OH</b>  <b>4221-AC</b>  <b>4250-AC</b> <b>4268-AD</b> <b>4835-ACC</b> <b>963-AC</b>
<b>FA 85.360</b> 265 kW (360 PS) MX 265	10.06→ 05.13		<b>4195-OX</b>	AdBlue/ SCR-System <b>4532-AR</b>	Parker-Racor System filter element 205 mm  <b>4144-FS</b>  <b>4259-FX</b>  <b>4632-FX</b>	(LH), ZF Servocom RAS-EC  <b>4268-AD</b>  <b>4597-OH</b>  <b>634-AD</b>
<b>FA 85.360</b> 265 kW (360 PS) MX 265	10.06→ 05.13		<b>4195-OX</b>	AdBlue/ SCR-System <b>4532-AR</b>	Parker-Racor System filter element 205 mm  <b>4144-FS</b>  <b>4259-FX</b>  <b>4632-FX</b>	(LH), ZF Servocom RAS-EC  <b>4268-AD</b>  <b>4597-OH</b>  <b>634-AD</b>









**D**

**CF 85**





<b>FA 85.410</b> 300 kW (408 PS) MX 300	10.06→ 05.13		<b>4195-OX</b>	AdBlue/ SCR-System	<b>4524-AR</b>	Parker-Racor System  filter element 205 mm	<b>4144-FS</b>	(LH), ZF Servocom RAS-EC	<b>4221-AC</b>
					<b>4532-AR</b>		<b>4259-FX</b>		<b>4268-AD</b>
							<b>4632-FX</b>		<b>4597-OH</b>
									<b>4835-ACC</b>
									<b>634-AD</b>
									<b>963-AC</b>
<b>FA 85.410</b> 300 kW (408 PS) MX 300	10.06→ 05.13		<b>4195-OX</b>	AdBlue/ SCR-System	<b>4524-AR</b>	Parker-Racor System  filter element 205 mm	<b>4144-FS</b>	(LH), ZF Servocom RAS-EC	<b>4221-AC</b>
					<b>4532-AR</b>		<b>4259-FX</b>		<b>4268-AD</b>
							<b>4632-FX</b>		<b>4597-OH</b>
									<b>4835-ACC</b>
									<b>634-AD</b>
									<b>963-AC</b>
<b>FA 85.430</b> 315 kW (428 PS) XE 315 C	01.01→ 05.13	Height 220 mm	<b>4120-OX</b>		<b>670-AR</b>	Parker-Racor System  filter element 205 mm	<b>4144-FS</b>	(LH)	<b>637-OZ</b>
			<b>4257-OX</b>				<b>4174-FS</b>		<b>044-OH</b>
			<b>675-OS</b>				<b>4259-FX</b>		<b>4221-AC</b>
							<b>4603-FX</b>		<b>4250-AC</b>
							<b>683-FS</b>		<b>4835-ACC</b>
									<b>634-AD</b>
									<b>963-AC</b>
<b>FA 85.460</b> 340 kW (462 PS) MX 340	10.06→ 05.13		<b>4195-OX</b>	AdBlue/ SCR-System	<b>4524-AR</b>	Parker-Racor System  filter element 205 mm	<b>4144-FS</b>	(LH), ZF Servocom RAS-EC	<b>4221-AC</b>
					<b>4532-AR</b>		<b>4259-FX</b>		<b>4268-AD</b>
							<b>4632-FX</b>		<b>4597-OH</b>
									<b>4835-ACC</b>
									<b>634-AD</b>
									<b>963-AC</b>
<b>FA 85.460</b> 340 kW (462 PS) MX 340	10.06→ 05.13		<b>4195-OX</b>	AdBlue/ SCR-System	<b>4524-AR</b>	Parker-Racor System  filter element 205 mm	<b>4144-FS</b>	(LH), ZF Servocom RAS-EC	<b>4221-AC</b>
					<b>4532-AR</b>		<b>4259-FX</b>		<b>4268-AD</b>
							<b>4632-FX</b>		<b>4597-OH</b>
									<b>4835-ACC</b>
									<b>634-AD</b>
									<b>963-AC</b>
<b>FA 85.480</b> 355 kW (483 PS) XE 355 C, XF 355 E	01.01→ 05.13	Height 220 mm	<b>4120-OX</b>			Parker-Racor System  (19)  filter element 205 mm	<b>4144-FS</b>		<b>637-OZ</b>
			<b>4257-OX</b>				<b>4174-FS</b>		<b>4221-AC</b>
							<b>4259-FX</b>		<b>4835-ACC</b>
							<b>4603-FX</b>		<b>634-AD</b>
									<b>963-AC</b>

  					
<b>CF 85</b>					
<b>FA 85.510</b> 375 kW (510 PS) MX 375	10.06→ 05.13	<b>4195-OX</b>	AdBlue/ SCR-System  <b>4524-AR</b>  <b>4532-AR</b>	Parker-Racor System  filter element 205 mm  <b>4144-FS</b>  <b>4259-FX</b>  <b>4632-FX</b>	(LH), ZF Servocom RAS-EC  <b>4221-AC</b>  <b>4268-AD</b>  <b>4597-OH</b>  <b>4835-ACC</b>  <b>634-AD</b>  <b>963-AC</b>
<b>FA 85.510</b> 375 kW (510 PS) MX 375	10.06→ 05.13	<b>4195-OX</b>	AdBlue/ SCR-System  <b>4524-AR</b>  <b>4532-AR</b>	Parker-Racor System  filter element 205 mm  <b>4144-FS</b>  <b>4259-FX</b>  <b>4632-FX</b>	(LH), ZF Servocom RAS-EC  <b>4221-AC</b>  <b>4268-AD</b>  <b>4597-OH</b>  <b>4835-ACC</b>  <b>634-AD</b>  <b>963-AC</b>
<b>FAC 85.340</b> 250 kW (340 PS) XE 250 C	12.05→ 05.13	Height 220 mm  <b>4120-OX</b>  <b>4257-OX</b>  <b>675-OS</b>	<b>670-AR</b>	Parker-Racor System  filter element 205 mm  <b>4144-FS</b>  <b>4174-FS</b>  <b>4259-FX</b>  <b>4603-FX</b>  <b>683-FS</b>	(LH)  <b>637-OZ</b>  <b>044-OH</b>  <b>4221-AC</b>  <b>4250-AC</b>  <b>4268-AD</b>  <b>4835-ACC</b>  <b>963-AC</b>
<b>FAC 85.360</b> 265 kW (360 PS) MX 265	10.06→ 05.13	<b>4195-OX</b>	AdBlue/ SCR-System  <b>4524-AR</b>  <b>4532-AR</b>	Parker-Racor System  filter element 205 mm  <b>4144-FS</b>  <b>4259-FX</b>  <b>4632-FX</b>	(LH), ZF Servocom RAS-EC  <b>4268-AD</b>  <b>4597-OH</b>  <b>634-AD</b>
<b>FAC 85.410</b> 300 kW (408 PS) MX 300	10.05→ 05.13	<b>4195-OX</b>	AdBlue/ SCR-System  <b>4524-AR</b>  <b>4532-AR</b>	Parker-Racor System  filter element 205 mm  <b>4144-FS</b>  <b>4259-FX</b>  <b>4632-FX</b>	(LH), ZF Servocom RAS-EC  <b>4221-AC</b>  <b>4268-AD</b>  <b>4597-OH</b>  <b>4835-ACC</b>  <b>634-AD</b>  <b>963-AC</b>
<b>FAC 85.430</b> 315 kW (428 PS) XE 315 C	12.05→ 05.13	Height 220 mm  <b>4120-OX</b>  <b>4257-OX</b>  <b>675-OS</b>	<b>670-AR</b>	Parker-Racor System  filter element 205 mm  <b>4144-FS</b>  <b>4174-FS</b>  <b>4259-FX</b>  <b>4603-FX</b>  <b>683-FS</b>	(LH)  <b>637-OZ</b>  <b>044-OH</b>  <b>4221-AC</b>  <b>4250-AC</b>  <b>4835-ACC</b>  <b>634-AD</b>  <b>963-AC</b>

**D**

  					
<b>CF 85</b>					
<b>FAC 85.460</b> 340 kW (462 PS) MX 340	10.05→ 05.13	<b>4195-OX</b>	AdBlue/ SCR-System <b>4532-AR</b>	Parker-Racor System filter element 205 mm <b>4524-AR</b> <b>4632-FX</b>	<b>4144-FS</b> <b>4259-FX</b> <b>4221-AC</b> <b>4268-AD</b> (LH), ZF Servocom RAS-EC <b>4597-OH</b> <b>4835-ACC</b> <b>634-AD</b> <b>963-AC</b>
<b>FAC 85.480</b> 355 kW (483 PS) XE 355 C	12.05→ 05.13	Height 220 mm <b>4120-OX</b> <b>4257-OX</b>		Parker-Racor System filter element 205 mm <b>4144-FS</b> <b>4174-FS</b> <b>4259-FX</b> <b>4603-FX</b>	<b>4221-AC</b> <b>4835-ACC</b> <b>634-AD</b> <b>963-AC</b> <b>637-OZ</b>
<b>FAC 85.510</b> 375 kW (510 PS) MX 375	10.05→ 05.13	<b>4195-OX</b>	AdBlue/ SCR-System <b>4532-AR</b>	Parker-Racor System filter element 205 mm <b>4524-AR</b> <b>4632-FX</b>	<b>4144-FS</b> <b>4259-FX</b> <b>4221-AC</b> <b>4268-AD</b> (LH), ZF Servocom RAS-EC <b>4597-OH</b> <b>4835-ACC</b> <b>634-AD</b> <b>963-AC</b>
<b>FAD 85.340</b> 250 kW (340 PS) XE 250 C	01.01→ 05.13	Height 220 mm <b>4120-OX</b> <b>4257-OX</b> <b>675-OS</b>	<b>670-AR</b>	Parker-Racor System filter element 205 mm <b>4144-FS</b> <b>4174-FS</b> <b>4259-FX</b> <b>4603-FX</b> <b>683-FS</b>	(LH) <b>4221-AC</b> <b>4250-AC</b> <b>4268-AD</b> <b>4835-ACC</b> <b>963-AC</b> <b>637-OZ</b> <b>044-OH</b>
<b>FAD 85.360</b> 265 kW (360 PS) MX 265	10.06→ 05.13	<b>4195-OX</b>	AdBlue/ SCR-System <b>4532-AR</b>	Parker-Racor System filter element 205 mm <b>4524-AR</b> <b>4632-FX</b>	<b>4144-FS</b> <b>4259-FX</b> <b>4268-AD</b> (LH), ZF Servocom RAS-EC <b>4597-OH</b> <b>634-AD</b>
<b>FAD 85.360</b> 265 kW (360 PS) MX 265	10.06→ 05.13	<b>4195-OX</b>	AdBlue/ SCR-System <b>4532-AR</b>	Parker-Racor System filter element 205 mm <b>4524-AR</b> <b>4632-FX</b>	<b>4144-FS</b> <b>4259-FX</b> <b>4268-AD</b> (LH), ZF Servocom RAS-EC <b>4597-OH</b> <b>634-AD</b>
<b>FAD 85.410</b> 300 kW (408 PS) MX 300	10.06→ 05.13	<b>4195-OX</b>	AdBlue/ SCR-System <b>4532-AR</b>	Parker-Racor System filter element 205 mm <b>4524-AR</b> <b>4632-FX</b>	<b>4144-FS</b> <b>4259-FX</b> <b>4221-AC</b> <b>4268-AD</b> (LH), ZF Servocom RAS-EC <b>4597-OH</b> <b>4835-ACC</b> <b>634-AD</b> <b>963-AC</b>









								
<b>CF 85</b>								
<b>FAD 85.430</b> 315 kW (428 PS) XE 315 C	01.01→ 05.13	Height 220 mm	<b>4120-OX</b> <b>4257-OX</b> <b>675-OS</b>	<b>670-AR</b>	Parker-Racor System  filter element 205 mm	<b>4144-FS</b> <b>4174-FS</b> <b>4259-FX</b> <b>4603-FX</b> <b>683-FS</b>	(LH)	<b>637-OZ</b> <b>044-OH</b> <b>4221-AC</b> <b>4250-AC</b> <b>4835-ACC</b> <b>634-AD</b> <b>963-AC</b>
<b>FAD 85.480</b> 355 kW (483 PS) XE 355 C	01.01→ 05.13	Height 220 mm	<b>4120-OX</b> <b>4257-OX</b>		Parker-Racor System  filter element 205 mm	<b>4144-FS</b> <b>4174-FS</b> <b>4259-FX</b> <b>4603-FX</b>		<b>637-OZ</b> <b>4221-AC</b> <b>4835-ACC</b> <b>634-AD</b> <b>963-AC</b>
<b>FAG 85.340, FAN 85.340</b> 250 kW (340 PS) XE 250 C	01.01→ 05.13	Height 220 mm	<b>4120-OX</b> <b>4257-OX</b> <b>675-OS</b>	<b>670-AR</b>	Parker-Racor System  filter element 205 mm	<b>4144-FS</b> <b>4174-FS</b> <b>4259-FX</b> <b>4603-FX</b> <b>683-FS</b>	(LH)	<b>637-OZ</b> <b>044-OH</b> <b>4221-AC</b> <b>4250-AC</b> <b>4268-AD</b> <b>4835-ACC</b> <b>963-AC</b>
<b>FAG 85.360, FAN 85.360</b> 265 kW (360 PS) MX 265	10.06→ 05.13		<b>4195-OX</b>	AdBlue/ SCR-System	Parker-Racor System filter element 205 mm	<b>4144-FS</b> <b>4259-FX</b> <b>4632-FX</b>	(LH), ZF Servocom RAS-EC	<b>4268-AD</b> <b>4597-OH</b> <b>634-AD</b>
<b>FAG 85.360, FAN 85.360</b> 265 kW (360 PS) MX 265	10.06→ 05.13		<b>4195-OX</b>	AdBlue/ SCR-System	Parker-Racor System filter element 205 mm	<b>4144-FS</b> <b>4259-FX</b> <b>4632-FX</b>	(LH), ZF Servocom RAS-EC	<b>4268-AD</b> <b>4597-OH</b> <b>634-AD</b>
<b>FAG 85.410, FAN 85.410</b> 300 kW (408 PS) MX 300	10.05→ 05.13		<b>4195-OX</b>	AdBlue/ SCR-System	Parker-Racor System filter element 205 mm	<b>4144-FS</b> <b>4259-FX</b> <b>4632-FX</b>	(LH), ZF Servocom RAS-EC	<b>4221-AC</b> <b>4268-AD</b> <b>4597-OH</b> <b>4835-ACC</b> <b>634-AD</b> <b>963-AC</b>
<b>FAG 85.410, FAN 85.410</b> 300 kW (408 PS) MX 300	10.06→ 05.13		<b>4195-OX</b>	AdBlue/ SCR-System	Parker-Racor System filter element 205 mm	<b>4144-FS</b> <b>4259-FX</b> <b>4632-FX</b>	(LH), ZF Servocom RAS-EC	<b>4221-AC</b> <b>4268-AD</b> <b>4597-OH</b> <b>4835-ACC</b> <b>634-AD</b> <b>963-AC</b>





**D**









**CF 85**
**D**

<b>FAG 85.430, FAN 85.430</b> 315 kW (428 PS) XE 315 C	01.01→ 05.13	Height 220 mm	<b>4120-OX</b> <b>4257-OX</b> <b>675-OS</b>		<b>670-AR</b>	Parker-Racor System  filter element 205 mm	<b>4144-FS</b> <b>4174-FS</b> <b>4259-FX</b> <b>4603-FX</b> <b>683-FS</b>	(LH)	<b>637-OZ</b> <b>044-OH</b> <b>4221-AC</b> <b>4250-AC</b> <b>4835-ACC</b> <b>634-AD</b> <b>963-AC</b>
<b>FAG 85.460, FAN 85.460</b> 340 kW (462 PS) MX 340	10.05→ 05.13		<b>4195-OX</b>	AdBlue/ SCR-System	<b>4524-AR</b> <b>4532-AR</b>	Parker-Racor System  filter element 205 mm	<b>4144-FS</b> <b>4259-FX</b> <b>4632-FX</b>	(LH), ZF Servocom RAS-EC	<b>4221-AC</b> <b>4268-AD</b> <b>4597-OH</b> <b>4835-ACC</b> <b>634-AD</b> <b>963-AC</b>
<b>FAG 85.460, FAN 85.460</b> 340 kW (462 PS) MX 340	10.06→ 05.13		<b>4195-OX</b>	AdBlue/ SCR-System	<b>4524-AR</b> <b>4532-AR</b>	Parker-Racor System  filter element 205 mm	<b>4144-FS</b> <b>4259-FX</b> <b>4632-FX</b>	(LH), ZF Servocom RAS-EC	<b>4221-AC</b> <b>4268-AD</b> <b>4597-OH</b> <b>4835-ACC</b> <b>634-AD</b> <b>963-AC</b>
<b>FAG 85.480, FAN 85.480</b> 355 kW (483 PS) XE 355 C	01.01→ 05.13	Height 220 mm	<b>4120-OX</b> <b>4257-OX</b>			Parker-Racor System  filter element 205 mm	<b>4144-FS</b> <b>4174-FS</b> <b>4259-FX</b> <b>4603-FX</b>		<b>637-OZ</b> <b>4221-AC</b> <b>4835-ACC</b> <b>634-AD</b> <b>963-AC</b>
<b>FAG 85.510, FAN 85.510</b> 375 kW (510 PS) MX 375	10.05→ 05.13		<b>4195-OX</b>	AdBlue/ SCR-System	<b>4524-AR</b> <b>4532-AR</b>	Parker-Racor System  filter element 205 mm	<b>4144-FS</b> <b>4259-FX</b> <b>4632-FX</b>	(LH), ZF Servocom RAS-EC	<b>4221-AC</b> <b>4268-AD</b> <b>4597-OH</b> <b>4835-ACC</b> <b>634-AD</b> <b>963-AC</b>
<b>FAG 85.510, FAN 85.510</b> 375 kW (510 PS) MX 375	10.06→ 05.13		<b>4195-OX</b>	AdBlue/ SCR-System	<b>4524-AR</b> <b>4532-AR</b>	Parker-Racor System  filter element 205 mm	<b>4144-FS</b> <b>4259-FX</b> <b>4632-FX</b>	(LH), ZF Servocom RAS-EC	<b>4221-AC</b> <b>4268-AD</b> <b>4597-OH</b> <b>4835-ACC</b> <b>634-AD</b> <b>963-AC</b>

  					
<b>CF 85</b>					
<b>FAN 85.360</b> 265 kW (360 PS) MX 265	10.06→ 05.13	<b>4195-OX</b>	AdBlue/ SCR-System  <b>4524-AR</b>  <b>4532-AR</b>	Parker-Racor System  filter element 205 mm  <b>4144-FS</b>  <b>4259-FX</b>  <b>4632-FX</b>	(LH), ZF Servocom RAS-EC  <b>4268-AD</b>  <b>4597-OH</b>  <b>634-AD</b>
<b>FAN 85.410</b> 300 kW (408 PS) MX 300	10.06→ 05.13	<b>4195-OX</b>	AdBlue/ SCR-System  <b>4524-AR</b>  <b>4532-AR</b>	Parker-Racor System  filter element 205 mm  <b>4144-FS</b>  <b>4259-FX</b>  <b>4632-FX</b>	(LH), ZF Servocom RAS-EC  <b>4221-AC</b>  <b>4268-AD</b>  <b>4597-OH</b>  <b>4835-ACC</b>  <b>634-AD</b>  <b>963-AC</b>
<b>FAN 85.460</b> 340 kW (462 PS) MX 340	10.06→ 05.13	<b>4195-OX</b>	AdBlue/ SCR-System  <b>4524-AR</b>  <b>4532-AR</b>	Parker-Racor System  filter element 205 mm  <b>4144-FS</b>  <b>4259-FX</b>  <b>4632-FX</b>	(LH), ZF Servocom RAS-EC  <b>4221-AC</b>  <b>4268-AD</b>  <b>4597-OH</b>  <b>4835-ACC</b>  <b>634-AD</b>  <b>963-AC</b>
<b>FAR 85.340, FAS 85.340</b> 250 kW (340 PS) XE 250 C	01.01→ 05.13	Height 220 mm  <b>4120-OX</b>  <b>4257-OX</b>  <b>675-OS</b>	<b>670-AR</b>	Parker-Racor System  filter element 205 mm  <b>4144-FS</b>  <b>4174-FS</b>  <b>4259-FX</b>  <b>4603-FX</b>  <b>683-FS</b>	(LH)  <b>044-OH</b>  <b>4221-AC</b>  <b>4250-AC</b>  <b>4268-AD</b>  <b>4835-ACC</b>  <b>963-AC</b>
<b>FAR 85.360</b> 265 kW (360 PS) MX 265	10.06→ 05.13	<b>4195-OX</b>	AdBlue/ SCR-System  <b>4524-AR</b>  <b>4532-AR</b>	Parker-Racor System  filter element 205 mm  <b>4144-FS</b>  <b>4259-FX</b>  <b>4632-FX</b>	(LH), ZF Servocom RAS-EC  <b>4268-AD</b>  <b>4597-OH</b>  <b>634-AD</b>
<b>FAR 85.360, FAS 85.360</b> 265 kW (360 PS) MX 265	10.06→ 05.13	<b>4195-OX</b>	AdBlue/ SCR-System  <b>4524-AR</b>  <b>4532-AR</b>	Parker-Racor System  filter element 205 mm  <b>4144-FS</b>  <b>4259-FX</b>  <b>4632-FX</b>	(LH), ZF Servocom RAS-EC  <b>4268-AD</b>  <b>4597-OH</b>  <b>634-AD</b>
<b>FAR 85.360, FAS 85.360</b> 265 kW (360 PS) MX 265	10.06→ 05.13	<b>4195-OX</b>	AdBlue/ SCR-System  <b>4524-AR</b>  <b>4532-AR</b>	Parker-Racor System  filter element 205 mm  <b>4144-FS</b>  <b>4259-FX</b>  <b>4632-FX</b>	(LH), ZF Servocom RAS-EC  <b>4268-AD</b>  <b>4597-OH</b>  <b>634-AD</b>

**D**





CF 85							
<b>FAR 85.410</b> 300 kW (408 PS) MX 300	10.05→ 05.13		<b>4195-OX</b>	AdBlue/ SCR-System  <b>4532-AR</b>	Parker-Racor System  filter element 205 mm  <b>4524-AR</b>  <b>4632-FX</b>	<b>4144-FS</b>  <b>4259-FX</b>  <b>4632-FX</b>	(LH), ZF Servocom RAS-EC  <b>4221-AC</b>  <b>4268-AD</b>  <b>4597-OH</b>  <b>4835-ACC</b>  <b>634-AD</b>  <b>963-AC</b>
<b>FAR 85.410, FAS 85.410</b> 300 kW (408 PS) MX 300	10.05→ 05.13		<b>4195-OX</b>	AdBlue/ SCR-System  <b>4532-AR</b>	Parker-Racor System  filter element 205 mm  <b>4524-AR</b>  <b>4632-FX</b>	<b>4144-FS</b>  <b>4259-FX</b>  <b>4632-FX</b>	(LH), ZF Servocom RAS-EC  <b>4221-AC</b>  <b>4268-AD</b>  <b>4597-OH</b>  <b>4835-ACC</b>  <b>634-AD</b>  <b>963-AC</b>
<b>FAR 85.410, FAS 85.410</b> 300 kW (408 PS) MX 300	10.05→ 05.13		<b>4195-OX</b>	AdBlue/ SCR-System  <b>4532-AR</b>	Parker-Racor System  filter element 205 mm  <b>4524-AR</b>  <b>4632-FX</b>	<b>4144-FS</b>  <b>4259-FX</b>  <b>4632-FX</b>	(LH), ZF Servocom RAS-EC  <b>4221-AC</b>  <b>4268-AD</b>  <b>4597-OH</b>  <b>4835-ACC</b>  <b>634-AD</b>  <b>963-AC</b>
<b>FAR 85.430, FAS 85.430</b> 315 kW (428 PS) XE 315 C	01.01→ 05.13	Height 220 mm	<b>4120-OX</b>  <b>4257-OX</b>  <b>675-OS</b>	<b>670-AR</b>	Parker-Racor System  filter element 205 mm  <b>4524-AR</b>	<b>4144-FS</b>  <b>4174-FS</b>  <b>4259-FX</b>  <b>4603-FX</b>  <b>683-FS</b>	(LH)  <b>637-OZ</b>  <b>044-OH</b>  <b>4221-AC</b>  <b>4250-AC</b>  <b>4835-ACC</b>  <b>634-AD</b>  <b>963-AC</b>
<b>FAR 85.460</b> 340 kW (462 PS) MX 340	10.05→ 05.13		<b>4195-OX</b>	AdBlue/ SCR-System  <b>4532-AR</b>	Parker-Racor System  filter element 205 mm  <b>4524-AR</b>  <b>4632-FX</b>	<b>4144-FS</b>  <b>4259-FX</b>  <b>4632-FX</b>	(LH), ZF Servocom RAS-EC  <b>4221-AC</b>  <b>4268-AD</b>  <b>4597-OH</b>  <b>4835-ACC</b>  <b>634-AD</b>  <b>963-AC</b>
<b>FAR 85.460, FAS 85.460</b> 340 kW (462 PS) MX 340	10.05→ 05.13		<b>4195-OX</b>	AdBlue/ SCR-System  <b>4532-AR</b>	Parker-Racor System  filter element 205 mm  <b>4524-AR</b>  <b>4632-FX</b>	<b>4144-FS</b>  <b>4259-FX</b>  <b>4632-FX</b>	(LH), ZF Servocom RAS-EC  <b>4221-AC</b>  <b>4268-AD</b>  <b>4597-OH</b>  <b>4835-ACC</b>  <b>634-AD</b>  <b>963-AC</b>

  					
<b>CF 85</b>					
<b>FAR 85.460, FAS 85.460</b> 340 kW (462 PS) MX 340	10.05→ 05.13	<b>4195-OX</b>	AdBlue/ SCR-System  <b>4524-AR</b>  <b>4532-AR</b>	Parker-Racor System  filter element 205 mm  <b>4144-FS</b>  <b>4259-FX</b>  <b>4632-FX</b>	(LH), ZF Servocom RAS-EC  <b>4221-AC</b>  <b>4268-AD</b>  <b>4597-OH</b>  <b>4835-ACC</b>  <b>634-AD</b>  <b>963-AC</b>
<b>FAR 85.480, FAS 85.480</b> 355 kW (483 PS) XE 355 C	01.01→ 05.13	Height 220 mm  <b>4120-OX</b>  <b>4257-OX</b>		Parker-Racor System  filter element 205 mm  <b>4144-FS</b>  <b>4174-FS</b>  <b>4259-FX</b>  <b>4603-FX</b>	<b>637-OZ</b>  <b>4221-AC</b>  <b>4835-ACC</b>  <b>634-AD</b>  <b>963-AC</b>
<b>FAR 85.510</b> 375 kW (510 PS) MX 375	10.05→ 05.13	<b>4195-OX</b>	AdBlue/ SCR-System  <b>4524-AR</b>  <b>4532-AR</b>	Parker-Racor System  filter element 205 mm  <b>4144-FS</b>  <b>4259-FX</b>  <b>4632-FX</b>	(LH), ZF Servocom RAS-EC  <b>4221-AC</b>  <b>4268-AD</b>  <b>4597-OH</b>  <b>4835-ACC</b>  <b>634-AD</b>  <b>963-AC</b>
<b>FAR 85.510, FAS 85.510</b> 375 kW (510 PS) MX 375	10.05→ 05.13	<b>4195-OX</b>	AdBlue/ SCR-System  <b>4524-AR</b>  <b>4532-AR</b>	Parker-Racor System  filter element 205 mm  <b>4144-FS</b>  <b>4259-FX</b>  <b>4632-FX</b>	(LH), ZF Servocom RAS-EC  <b>4221-AC</b>  <b>4268-AD</b>  <b>4597-OH</b>  <b>4835-ACC</b>  <b>634-AD</b>  <b>963-AC</b>
<b>FAR 85.510, FAS 85.510</b> 375 kW (510 PS) MX 375	10.05→ 05.13	<b>4195-OX</b>	AdBlue/ SCR-System  <b>4524-AR</b>  <b>4532-AR</b>	Parker-Racor System  filter element 205 mm  <b>4144-FS</b>  <b>4259-FX</b>  <b>4632-FX</b>	(LH), ZF Servocom RAS-EC  <b>4221-AC</b>  <b>4268-AD</b>  <b>4597-OH</b>  <b>4835-ACC</b>  <b>634-AD</b>  <b>963-AC</b>
<b>FAT 85.340</b> 250 kW (340 PS) XE 250 C	01.01→ 05.13	Height 220 mm  <b>4120-OX</b>  <b>4257-OX</b>  <b>675-OS</b>	<b>670-AR</b>	Parker-Racor System  filter element 205 mm  <b>4144-FS</b>  <b>4174-FS</b>  <b>4259-FX</b>  <b>4603-FX</b>  <b>683-FS</b>	(LH)  <b>044-OH</b>  <b>4221-AC</b>  <b>4250-AC</b>  <b>4268-AD</b>  <b>4835-ACC</b>  <b>963-AC</b>

**D**







<b>CF 85</b>												
<b>D</b>	<b>FAT 85.360</b> 265 kW (360 PS) MX 265	10.06→ 05.13		<b>4195-OX</b>		<b>4524-AR</b>	AdBlue/ SCR-System	<b>4532-AR</b>	Parker-Racor System filter element 205 mm	<b>4144-FS</b>  <b>4259-FX</b>  <b>4632-FX</b>	(LH), ZF Servocom RAS-EC	<b>4268-AD</b>  <b>4597-OH</b>  <b>634-AD</b>
	<b>FAT 85.360</b> 265 kW (360 PS) MX 265	10.06→ 05.13		<b>4195-OX</b>		<b>4524-AR</b>	AdBlue/ SCR-System	<b>4532-AR</b>	Parker-Racor System filter element 205 mm	<b>4144-FS</b>  <b>4259-FX</b>  <b>4632-FX</b>	(LH), ZF Servocom RAS-EC	<b>4268-AD</b>  <b>4597-OH</b>  <b>634-AD</b>
	<b>FAT 85.410</b> 300 kW (408 PS) MX 300	10.05→ 05.13		<b>4195-OX</b>		<b>4524-AR</b>	AdBlue/ SCR-System	<b>4532-AR</b>	Parker-Racor System filter element 205 mm	<b>4144-FS</b>  <b>4259-FX</b>  <b>4632-FX</b>	(LH), ZF Servocom RAS-EC	<b>4221-AC</b>  <b>4268-AD</b>  <b>4597-OH</b>  <b>4835-ACC</b> <b>634-AD</b> <b>963-AC</b>
<b>FAT 85.410</b> 300 kW (408 PS) MX 300	10.05→ 05.13		<b>4195-OX</b>		<b>4524-AR</b>	AdBlue/ SCR-System	<b>4532-AR</b>	Parker-Racor System filter element 205 mm	<b>4144-FS</b>  <b>4259-FX</b>  <b>4632-FX</b>	(LH), ZF Servocom RAS-EC	<b>4221-AC</b>  <b>4268-AD</b>  <b>4597-OH</b>  <b>4835-ACC</b> <b>634-AD</b> <b>963-AC</b>	
<b>FAT 85.430</b> 315 kW (428 PS) XE 315 C	01.01→ 05.13	Height 220 mm	<b>4120-OX</b>  <b>4257-OX</b>  <b>675-OS</b>		<b>670-AR</b>			Parker-Racor System  filter element 205 mm	<b>4144-FS</b>  <b>4174-FS</b>  <b>4259-FX</b>  <b>4603-FX</b> <b>683-FS</b>	(LH)	<b>637-OZ</b>  <b>044-OH</b>  <b>4221-AC</b>  <b>4250-AC</b> <b>4835-ACC</b> <b>634-AD</b> <b>963-AC</b>	
<b>FAT 85.460</b> 340 kW (462 PS) MX 340	10.05→ 05.13		<b>4195-OX</b>		<b>4524-AR</b>	AdBlue/ SCR-System	<b>4532-AR</b>	Parker-Racor System filter element 205 mm	<b>4144-FS</b>  <b>4259-FX</b>  <b>4632-FX</b>	(LH), ZF Servocom RAS-EC	<b>4221-AC</b>  <b>4268-AD</b>  <b>4597-OH</b>  <b>4835-ACC</b> <b>634-AD</b> <b>963-AC</b>	

<b>CF 85</b>						
<b>FAT 85.460</b> 340 kW (462 PS) MX 340	10.05→ 05.13		<b>4195-OX</b>	AdBlue/ SCR-System  <b>4524-AR</b>  <b>4532-AR</b>	Parker-Racor System  filter element 205 mm  <b>4144-FS</b>  <b>4259-FX</b>  <b>4632-FX</b>	(LH), ZF Servocom RAS-EC  <b>4221-AC</b>  <b>4268-AD</b>  <b>4597-OH</b>  <b>4835-ACC</b>  <b>634-AD</b>  <b>963-AC</b>
<b>FAT 85.480</b> 355 kW (483 PS) XE 355 C	01.01→ 05.13	Height 220 mm	<b>4120-OX</b>  <b>4257-OX</b>		Parker-Racor System  filter element 205 mm  <b>4144-FS</b>  <b>4174-FS</b>  <b>4259-FX</b>  <b>4603-FX</b>	(LH)  <b>637-OZ</b>  <b>4221-AC</b>  <b>4835-ACC</b>  <b>634-AD</b>  <b>963-AC</b>
<b>FAT 85.510</b> 375 kW (510 PS) MX 375	10.05→ 05.13		<b>4195-OX</b>	AdBlue/ SCR-System  <b>4524-AR</b>  <b>4532-AR</b>	Parker-Racor System  filter element 205 mm  <b>4144-FS</b>  <b>4259-FX</b>  <b>4632-FX</b>	(LH), ZF Servocom RAS-EC  <b>4221-AC</b>  <b>4268-AD</b>  <b>4597-OH</b>  <b>4835-ACC</b>  <b>634-AD</b>  <b>963-AC</b>
<b>FAT 85.510</b> 375 kW (510 PS) MX 375	10.05→ 05.13		<b>4195-OX</b>	AdBlue/ SCR-System  <b>4524-AR</b>  <b>4532-AR</b>	Parker-Racor System  filter element 205 mm  <b>4144-FS</b>  <b>4259-FX</b>  <b>4632-FX</b>	(LH), ZF Servocom RAS-EC  <b>4221-AC</b>  <b>4268-AD</b>  <b>4597-OH</b>  <b>4835-ACC</b>  <b>634-AD</b>  <b>963-AC</b>
<b>FAX 85.340</b> 250 kW (340 PS) XE 250 C	01.01→ 05.13	Height 220 mm	<b>4120-OX</b>  <b>4257-OX</b>  <b>675-OS</b>	<b>670-AR</b>	Parker-Racor System  filter element 205 mm  <b>4144-FS</b>  <b>4174-FS</b>  <b>4259-FX</b>  <b>4603-FX</b>  <b>683-FS</b>	(LH)  <b>637-OZ</b>  <b>044-OH</b>  <b>4221-AC</b>  <b>4250-AC</b>  <b>4268-AD</b>  <b>4835-ACC</b>  <b>963-AC</b>
<b>FAX 85.430</b> 315 kW (428 PS) XE 315 C	01.01→ 05.13	Height 220 mm	<b>4120-OX</b>  <b>4257-OX</b>  <b>675-OS</b>	<b>670-AR</b>	Parker-Racor System  filter element 205 mm  <b>4144-FS</b>  <b>4174-FS</b>  <b>4259-FX</b>  <b>4603-FX</b>  <b>683-FS</b>	(LH)  <b>637-OZ</b>  <b>044-OH</b>  <b>4221-AC</b>  <b>4250-AC</b>  <b>4835-ACC</b>  <b>634-AD</b>  <b>963-AC</b>

**D**

**CF 85**









<b>FAX 85.480</b> 355 kW (483 PS) XE 355 C	01.01→ 05.13	Height 220 mm	<b>4120-OX</b>  <b>4257-OX</b>			Parker-Racor System  filter element 205 mm	<b>4144-FS</b>  <b>4174-FS</b>  <b>4259-FX</b>  <b>4603-FX</b>	<b>637-OZ</b>  <b>4221-AC</b>  <b>4835-ACC</b>  <b>634-AD</b>  <b>963-AC</b>
<b>FT 85.340</b> 250 kW (340 PS) XE 250 C	01.01→ 05.13	Height 220 mm	<b>4120-OX</b>  <b>4257-OX</b>  <b>675-OS</b>		<b>670-AR</b>	Parker-Racor System  filter element 205 mm	<b>4144-FS</b>  <b>4174-FS</b>  <b>4259-FX</b>  <b>4603-FX</b>  <b>683-FS</b>	(LH)  <b>044-OH</b>  <b>4221-AC</b>  <b>4250-AC</b>  <b>4268-AD</b>  <b>4835-ACC</b>  <b>963-AC</b>
<b>FT 85.360</b> 265 kW (360 PS) MX 265	10.06→ 05.13		<b>4195-OX</b>	AdBlue/ SCR-System	<b>4524-AR</b>  <b>4532-AR</b>	Parker-Racor System filter element 205 mm	<b>4144-FS</b>  <b>4259-FX</b>  <b>4632-FX</b>	(LH), ZF Servocom RAS-EC  <b>4268-AD</b>  <b>4597-OH</b>  <b>634-AD</b>
<b>FT 85.380</b> 280 kW (381 PS) XE 280 C	01.01→ 05.13				<b>4092-AP</b>			
<b>FT 85.410</b> 300 kW (408 PS) MX 300	10.05→ 05.13		<b>4195-OX</b>	AdBlue/ SCR-System	<b>4524-AR</b>  <b>4532-AR</b>	Parker-Racor System filter element 205 mm	<b>4144-FS</b>  <b>4259-FX</b>  <b>4632-FX</b>	(LH), ZF Servocom RAS-EC  <b>4221-AC</b>  <b>4268-AD</b>  <b>4597-OH</b>  <b>4835-ACC</b>  <b>634-AD</b>  <b>963-AC</b>
<b>FT 85.430</b> 315 kW (428 PS) XE 315 C	01.01→ 05.13	Height 220 mm	<b>4120-OX</b>  <b>4257-OX</b>  <b>675-OS</b>		<b>670-AR</b>	Parker-Racor System  filter element 205 mm	<b>4144-FS</b>  <b>4174-FS</b>  <b>4259-FX</b>  <b>4603-FX</b>  <b>683-FS</b>	(LH)  <b>044-OH</b>  <b>4221-AC</b>  <b>4250-AC</b>  <b>4835-ACC</b>  <b>634-AD</b>  <b>963-AC</b>
<b>FT 85.460</b> 340 kW (462 PS) MX 340	10.05→ 05.13		<b>4195-OX</b>	AdBlue/ SCR-System	<b>4524-AR</b>  <b>4532-AR</b>	Parker-Racor System filter element 205 mm	<b>4144-FS</b>  <b>4259-FX</b>  <b>4632-FX</b>	(LH), ZF Servocom RAS-EC  <b>4221-AC</b>  <b>4268-AD</b>  <b>4597-OH</b>  <b>4835-ACC</b>  <b>634-AD</b>  <b>963-AC</b>

								
<b>CF 85</b>								
<b>FT 85.480</b> 355 kW (483 PS) XE 355 C	01.01→ 05.13	Height 220 mm	<b>4120-OX</b>  <b>4257-OX</b>		Parker-Racor System  filter element 205 mm	<b>4144-FS</b>  <b>4174-FS</b>  <b>4259-FX</b>  <b>4603-FX</b>	<b>637-OZ</b>  <b>4221-AC</b>  <b>4835-ACC</b>  <b>634-AD</b>  <b>963-AC</b>	
<b>FT 85.510</b> 375 kW (510 PS) MX 375	10.05→ 05.13		<b>4195-OX</b>	AdBlue/ SCR-System	<b>4524-AR</b>  <b>4532-AR</b>	Parker-Racor System  filter element 205 mm  <b>4632-FX</b>	<b>4144-FS</b>  <b>4259-FX</b>  <b>4632-FX</b>  (LH), ZF Servocom RAS-EC	<b>4221-AC</b>  <b>4268-AD</b>  <b>4597-OH</b>  <b>4835-ACC</b>  <b>634-AD</b>  <b>963-AC</b>
<b>FTG 85.340</b> 250 kW (340 PS) XE 250 C	01.01→ 05.13	Height 220 mm	<b>4120-OX</b>  <b>4257-OX</b>  <b>675-OS</b>		<b>670-AR</b>  Parker-Racor System  filter element 205 mm	<b>4144-FS</b>  <b>4174-FS</b>  <b>4259-FX</b>  <b>4603-FX</b>  <b>683-FS</b>	(LH)  <b>044-OH</b>  <b>4221-AC</b>  <b>4250-AC</b>  <b>4268-AD</b>  <b>4835-ACC</b>  <b>963-AC</b>	
<b>FTG 85.360</b> 265 kW (360 PS) MX 265	10.06→ 05.13		<b>4195-OX</b>	AdBlue/ SCR-System	<b>4524-AR</b>  <b>4532-AR</b>	Parker-Racor System  filter element 205 mm  <b>4632-FX</b>	(LH), ZF Servocom RAS-EC	<b>4268-AD</b>  <b>4597-OH</b>  <b>634-AD</b>
<b>FTG 85.410</b> 300 kW (408 PS) MX 300	10.05→ 05.13		<b>4195-OX</b>	AdBlue/ SCR-System	<b>4524-AR</b>  <b>4532-AR</b>	Parker-Racor System  filter element 205 mm  <b>4632-FX</b>	(LH), ZF Servocom RAS-EC	<b>4221-AC</b>  <b>4268-AD</b>  <b>4597-OH</b>  <b>4835-ACC</b>  <b>634-AD</b>  <b>963-AC</b>
<b>FTG 85.430</b> 315 kW (428 PS) XE 315 C	10.01→ 05.13	Height 220 mm	<b>4120-OX</b>  <b>4257-OX</b>  <b>675-OS</b>		<b>670-AR</b>  Parker-Racor System  filter element 205 mm	<b>4144-FS</b>  <b>4174-FS</b>  <b>4259-FX</b>  <b>4603-FX</b>  <b>683-FS</b>	(LH)  <b>044-OH</b>  <b>4221-AC</b>  <b>4250-AC</b>  <b>4835-ACC</b>  <b>634-AD</b>  <b>963-AC</b>	

**D**

<b>CF 85</b>										
<b>FTG 85.460</b> 340 kW (462 PS) MX 340	10.05→ 05.13		<b>4195-OX</b>	AdBlue/ SCR-System	<b>4524-AR</b>	Parker-Racor System	<b>4144-FS</b>	(LH), ZF Servocom RAS-EC	<b>4221-AC</b>	
					<b>4532-AR</b>	filter element 205 mm	<b>4259-FX</b>		<b>4268-AD</b>	
							<b>4632-FX</b>		<b>4597-OH</b>	
									<b>4835-ACC</b>	
									<b>634-AD</b>	
									<b>963-AC</b>	
<b>FTG 85.480</b> 355 kW (483 PS) XE 355 C	01.01→ 05.13	Height 220 mm	<b>4120-OX</b>			Parker-Racor System	<b>4144-FS</b>		<b>637-OZ</b>	
			<b>4257-OX</b>				<b>4174-FS</b>		<b>4221-AC</b>	
							filter element 205 mm		<b>4259-FX</b>	<b>4835-ACC</b>
									<b>4603-FX</b>	<b>634-AD</b>
								<b>963-AC</b>		
<b>FTG 85.510</b> 375 kW (510 PS) MX 375	10.05→ 05.13		<b>4195-OX</b>	AdBlue/ SCR-System	<b>4524-AR</b>	Parker-Racor System	<b>4144-FS</b>	(LH), ZF Servocom RAS-EC	<b>4221-AC</b>	
					<b>4532-AR</b>	filter element 205 mm	<b>4259-FX</b>		<b>4268-AD</b>	
							<b>4632-FX</b>		<b>4597-OH</b>	
									<b>4835-ACC</b>	
									<b>634-AD</b>	
									<b>963-AC</b>	
<b>FTG 85.510</b> 375 kW (510 PS) MX 375	10.05→ 05.13		<b>4195-OX</b>	AdBlue/ SCR-System	<b>4524-AR</b>	Parker-Racor System	<b>4144-FS</b>	(LH), ZF Servocom RAS-EC	<b>4221-AC</b>	
					<b>4532-AR</b>	filter element 205 mm	<b>4259-FX</b>		<b>4268-AD</b>	
							<b>4632-FX</b>		<b>4597-OH</b>	
									<b>4835-ACC</b>	
									<b>634-AD</b>	
									<b>963-AC</b>	
<b>FTP 85.340</b> 250 kW (340 PS) XE 250 C	01.01→ 05.13	Height 220 mm	<b>4120-OX</b>		<b>670-AR</b>	Parker-Racor System	<b>4144-FS</b>	(LH)	<b>637-OZ</b>	
			<b>4257-OX</b>				<b>4174-FS</b>		<b>044-OH</b>	
			<b>675-OS</b>				filter element 205 mm		<b>4259-FX</b>	<b>4221-AC</b>
									<b>4603-FX</b>	<b>4250-AC</b>
									<b>683-FS</b>	<b>4268-AD</b>
										<b>4835-ACC</b>
										<b>963-AC</b>
<b>FTP 85.430</b> 315 kW (428 PS) XE 315 C	01.01→ 05.13	Height 220 mm	<b>4120-OX</b>		<b>670-AR</b>	Parker-Racor System	<b>4144-FS</b>	(LH)	<b>637-OZ</b>	
			<b>4257-OX</b>				<b>4174-FS</b>		<b>044-OH</b>	
			<b>675-OS</b>				filter element 205 mm		<b>4259-FX</b>	<b>4221-AC</b>
									<b>4603-FX</b>	<b>4250-AC</b>
									<b>683-FS</b>	<b>4835-ACC</b>
										<b>634-AD</b>
										<b>963-AC</b>







  					
<b>CF 85</b>					
<b>FTP 85.480</b> 355 kW (483 PS) XF 355 M	01.01→ 05.13	Height 220 mm  <b>4120-OX</b>  <b>4257-OX</b>		Parker-Racor System  filter element 205 mm  <b>4144-FS</b>  <b>4174-FS</b>  <b>4259-FX</b>  <b>4603-FX</b>	<b>637-OZ</b>  <b>4221-AC</b>  <b>4835-ACC</b>  <b>634-AD</b>  <b>963-AC</b>
<b>FTR 85.360, FTS 85.360, FTP 85.360</b> 265 kW (360 PS) MX 265	10.06→ 05.13	<b>4195-OX</b>	AdBlue/ SCR-System  <b>4524-AR</b>  <b>4532-AR</b>	Parker-Racor System  filter element 205 mm  <b>4144-FS</b>  <b>4259-FX</b>  <b>4632-FX</b>	(LH), ZF Servocom RAS-EC  <b>4268-AD</b>  <b>4597-OH</b>  <b>634-AD</b>
<b>FTR 85.410, FTS 85.410, FTP 85.410</b> 300 kW (408 PS) MX 300	10.05→ 05.13	<b>4195-OX</b>	AdBlue/ SCR-System  <b>4524-AR</b>  <b>4532-AR</b>	Parker-Racor System  filter element 205 mm  <b>4144-FS</b>  <b>4259-FX</b>  <b>4632-FX</b>	(LH), ZF Servocom RAS-EC  <b>4221-AC</b>  <b>4268-AD</b>  <b>4597-OH</b>  <b>4835-ACC</b>  <b>634-AD</b>  <b>963-AC</b>
<b>FTR 85.460, FTS 85.460, FTP 85.460</b> 340 kW (462 PS) MX 340	10.05→ 05.13	<b>4195-OX</b>	AdBlue/ SCR-System  <b>4524-AR</b>  <b>4532-AR</b>	Parker-Racor System  filter element 205 mm  <b>4144-FS</b>  <b>4259-FX</b>  <b>4632-FX</b>	(LH), ZF Servocom RAS-EC  <b>4221-AC</b>  <b>4268-AD</b>  <b>4597-OH</b>  <b>4835-ACC</b>  <b>634-AD</b>  <b>963-AC</b>
<b>FTR 85.510, FTS 85.510, FTP 85.510</b> 375 kW (510 PS) MX 375	10.05→ 05.13	<b>4195-OX</b>	AdBlue/ SCR-System  <b>4524-AR</b>  <b>4532-AR</b>	Parker-Racor System  filter element 205 mm  <b>4144-FS</b>  <b>4259-FX</b>  <b>4632-FX</b>	(LH), ZF Servocom RAS-EC  <b>4221-AC</b>  <b>4268-AD</b>  <b>4597-OH</b>  <b>4835-ACC</b>  <b>634-AD</b>  <b>963-AC</b>
<b>FTS 85.340</b> 250 kW (340 PS) XE 250 C	01.01→ 05.13	Height 220 mm  <b>4120-OX</b>  <b>4257-OX</b>  <b>675-OS</b>	<b>670-AR</b>	Parker-Racor System  filter element 205 mm  <b>4144-FS</b>  <b>4174-FS</b>  <b>4259-FX</b>  <b>4603-FX</b>  <b>683-FS</b>	(LH)  <b>637-OZ</b>  <b>044-OH</b>  <b>4221-AC</b>  <b>4250-AC</b>  <b>4268-AD</b>  <b>4835-ACC</b>  <b>963-AC</b>

**D**

**CF 85**





<b>D</b> <b>FTS 85.430</b> 315 kW (428 PS) XE 315 C	01.01→ 05.13	Height 220 mm	<b>4120-OX</b>	<b>670-AR</b>	Parker-Racor System	<b>4144-FS</b>	(LH)	<b>637-OZ</b>		
			<b>4257-OX</b>			<b>4174-FS</b>		<b>044-OH</b>		
			<b>675-OS</b>			filter element 205 mm		<b>4259-FX</b>	<b>4221-AC</b>	
						<b>4603-FX</b>		<b>4250-AC</b>		
						<b>683-FS</b>		<b>4835-ACC</b>		
								<b>634-AD</b>		
								<b>963-AC</b>		
<b>FTS 85.480</b> 355 kW (483 PS) XE 355 C	01.01→ 05.13	Height 220 mm	<b>4120-OX</b>	<b>670-AR</b>	Parker-Racor System	<b>4144-FS</b>	(LH)	<b>637-OZ</b>		
			<b>4257-OX</b>			<b>4174-FS</b>		<b>4221-AC</b>		
			<b>675-OS</b>			filter element 205 mm		<b>4259-FX</b>	<b>4835-ACC</b>	
						<b>4603-FX</b>		<b>634-AD</b>		
		<b>963-AC</b>								
<b>FTT 85.340</b> 250 kW (340 PS) XE 250 C	01.01→ 05.13	Height 220 mm	<b>4120-OX</b>	<b>670-AR</b>	Parker-Racor System	<b>4144-FS</b>	(LH)	<b>637-OZ</b>		
			<b>4257-OX</b>			<b>4174-FS</b>		<b>044-OH</b>		
			<b>675-OS</b>			filter element 205 mm		<b>4259-FX</b>	<b>4221-AC</b>	
						<b>4603-FX</b>		<b>4250-AC</b>		
						<b>683-FS</b>		<b>4268-AD</b>		
		<b>4835-ACC</b>								
		<b>963-AC</b>								
<b>FTT 85.360</b> 265 kW (360 PS) MX 265	10.06→ 05.13		<b>4195-OX</b>	AdBlue/ SCR-System	Parker-Racor System	<b>4144-FS</b>	(LH), ZF Servocom RAS-EC	<b>4268-AD</b>		
						<b>4532-AR</b>		filter element 205 mm	<b>4259-FX</b>	<b>4597-OH</b>
								<b>4632-FX</b>	<b>634-AD</b>	
<b>FTT 85.410</b> 300 kW (408 PS) MX 300	10.05→ 05.13		<b>4195-OX</b>	AdBlue/ SCR-System	Parker-Racor System	<b>4144-FS</b>	(LH), ZF Servocom RAS-EC	<b>4221-AC</b>		
						<b>4532-AR</b>		filter element 205 mm	<b>4259-FX</b>	<b>4268-AD</b>
								<b>4632-FX</b>	<b>4597-OH</b>	
									<b>4835-ACC</b>	
									<b>634-AD</b>	
			<b>963-AC</b>							
<b>FTT 85.430</b> 315 kW (428 PS) XE 315 C	01.01→ 05.13	Height 220 mm	<b>4120-OX</b>	<b>670-AR</b>	Parker-Racor System	<b>4144-FS</b>	(LH)	<b>637-OZ</b>		
			<b>4257-OX</b>			<b>4174-FS</b>		<b>044-OH</b>		
			<b>675-OS</b>			filter element 205 mm		<b>4259-FX</b>	<b>4221-AC</b>	
						<b>4603-FX</b>		<b>4250-AC</b>		
						<b>683-FS</b>		<b>4835-ACC</b>		
								<b>634-AD</b>		
		<b>963-AC</b>								

						
<b>CF 85</b>						
<b>FTT 85.460</b> 340 kW (462 PS) MX 340	10.05→ 05.13		<b>4195-OX</b>	AdBlue/ SCR-System <b>4524-AR</b> <b>4532-AR</b>	Parker-Racor System filter element 205 mm <b>4144-FS</b> <b>4259-FX</b> <b>4632-FX</b>	(LH), ZF Servocom RAS-EC <b>4221-AC</b> <b>4268-AD</b> <b>4597-OH</b> <b>4835-ACC</b> <b>634-AD</b> <b>963-AC</b>
<b>FTT 85.480</b> 355 kW (483 PS) XE 355 C	01.01→ 05.13	Height 220 mm	<b>4120-OX</b> <b>4257-OX</b>		Parker-Racor System filter element 205 mm <b>4144-FS</b> <b>4174-FS</b> <b>4259-FX</b> <b>4603-FX</b>	<b>637-OZ</b> <b>4221-AC</b> <b>4835-ACC</b> <b>634-AD</b> <b>963-AC</b>
<b>FTT 85.510</b> 375 kW (510 PS) MX 375	10.05→ 05.13		<b>4195-OX</b>	AdBlue/ SCR-System <b>4524-AR</b> <b>4532-AR</b>	Parker-Racor System filter element 205 mm <b>4144-FS</b> <b>4259-FX</b> <b>4632-FX</b>	(LH), ZF Servocom RAS-EC <b>4221-AC</b> <b>4268-AD</b> <b>4597-OH</b> <b>4835-ACC</b> <b>634-AD</b> <b>963-AC</b>
<b>FAD 85.360</b> 265 kW (360 PS) MX 265	10.06→ 05.13		<b>4195-OX</b>	AdBlue/ SCR-System <b>4524-AR</b> <b>4532-AR</b>	Parker-Racor System filter element 205 mm <b>4144-FS</b> <b>4259-FX</b> <b>4632-FX</b>	(LH), ZF Servocom RAS-EC <b>4268-AD</b> <b>4597-OH</b> <b>634-AD</b>
<b>F 1100</b>						
<b>FA 1100 DD</b> 77-88 kW (105-120 PS) DD 575	07.78→ 12.81		<b>042-OC</b>		<b>683-FS</b>	(LH) <b>044-OH</b> (LH), (12) <b>045-OH</b>
<b>FA 1100 DF</b> 85-93 kW (115-127 PS) DF 615	11.81→ 11.88		<b>000-OS</b> <b>042-OC</b>		<b>683-FS</b>	(LH) <b>044-OH</b> (LH) <b>045-OH</b>
<b>FA 1100 DNTD</b> 116 kW (158 PS) DNTD 620	12.86→ 11.89		<b>000-OS</b>		<b>351-FS</b>	
<b>FA 1100 DT</b> 111-124 kW (151-169 PS) DT 615	11.83→ 11.88		<b>000-OS</b> <b>042-OC</b>		<b>683-FS</b>	(LH) <b>044-OH</b> (LH) <b>045-OH</b>
<b>F 1200</b>						
<b>FA 1200 DD</b> 77-88 kW (105-120 PS) DD 575	01.69→ 12.81		<b>042-OC</b>			(LH) <b>044-OH</b> (LH), (12) <b>045-OH</b>
<b>F 1300</b>						
<b>FA 1300 DF</b> 85-93 kW (115-127 PS) DF 615	07.78→ 10.88				<b>683-FS</b>	
<b>FA 1300 DNT,FA 1300 NT</b> 132-133 kW (180-181 PS) DNT 620, NT 133	12.86→ 12.92		<b>000-OS</b>		<b>351-FS</b>	
<b>FA 1300 DNTD,FA 1300 NB</b> 116 kW (158 PS) DNTD 620, NT 116	12.86→ 12.92		<b>000-OS</b>		<b>351-FS</b>	

**D**

**D**

<b>F 1300</b>							
<b>FA 1300 DT</b> 111-124 kW (151-169 PS) DT 615	07.78→ 02.90		<b>000-OS</b>			<b>351-FS</b> <b>683-FS</b>	(LH) <b>044-OH</b>
<b>FA 1300 DT-B</b> 111-124 kW (151-169 PS) DT 615	07.78→ 02.90		<b>000-OS</b>			<b>351-FS</b> <b>683-FS</b>	(LH) <b>044-OH</b>
<b>FA 1305 DT</b> 111-124 kW (151-169 PS) DT 615	07.78→ 02.90		<b>000-OS</b>			<b>351-FS</b> <b>683-FS</b>	(LH) <b>044-OH</b>
<b>F 1400</b>							
<b>FA 1400 DD</b> 77-88 kW (105-120 PS) DD 575	02.72→ 12.81		<b>042-OC</b>			<b>351-FS</b>	(LH) <b>044-OH</b> (LH), (12) <b>045-OH</b>
<b>F 1500</b>							
<b>FA 1500 DF,FD 1500 DF</b> 85-93 kW (115-127 PS) DF 615	07.78→ 08.91		<b>043-OC</b>			<b>683-FS</b>	(LH) <b>044-OH</b> (LH), (12) <b>045-OH</b>
<b>FA 1500 DT,FD 1500 DT</b> 111-124 kW (151-169 PS) DT 615	07.78→ 08.91		<b>043-OC</b>			<b>683-FS</b>	(LH) <b>044-OH</b> (LH) <b>045-OH</b>
<b>FT 1500 DT</b> 111-124 kW (151-169 PS) DT 615	07.78→ 05.86		<b>043-OC</b>			<b>683-FS</b>	(LH) <b>044-OH</b> (LH) <b>045-OH</b>
<b>F 1600</b>							
<b>FA 1600 DF</b> 85-93 kW (115-127 PS) DF 615	01.70→ 08.91		<b>042-OC</b>			<b>683-FS</b>	(LH) <b>044-OH</b> (LH), (12) <b>045-OH</b>
<b>FA 1600 DF</b> 85-93 kW (115-127 PS) DF 615	01.70→ 08.91		<b>042-OC</b>			<b>351-FS</b> <b>683-FS</b>	(LH) <b>044-OH</b> (LH) <b>045-OH</b>
<b>FA 1600 DT</b> 111-124 kW (151-169 PS) DT 615	01.73→ 08.91		<b>042-OC</b>			<b>351-FS</b> <b>683-FS</b>	(LH) <b>044-OH</b> (LH) <b>045-OH</b>
<b>FA 1600 DT</b> 111-124 kW (151-169 PS) DT 615	01.73→ 08.91		<b>042-OC</b>			<b>351-FS</b> <b>683-FS</b>	(LH) <b>044-OH</b> (LH) <b>045-OH</b>
<b>FT 1600 DT</b> 111-124 kW (151-169 PS) DT 615	01.73→ 08.91		<b>042-OC</b>			<b>351-FS</b> <b>683-FS</b>	(LH) <b>044-OH</b> (LH) <b>045-OH</b>
<b>FGG 1600 DT,FGG 1621 DT</b> 111-124 kW (151-169 PS) DT 615	01.73→ 08.91					<b>351-FS</b>	
<b>F 1700</b>							
<b>FA 1700 DNS</b> 156 kW (212 PS) DNS 620	01.88→ 02.95		<b>000-OS</b>			<b>351-FS</b>	(LH) <b>044-OH</b> <b>305-AD</b>
<b>FA 1700 DNT,FA 1700 NT</b> 132-133 kW (180-181 PS) DNT 620, NT 133	12.86→ 02.95						<b>305-AD</b>
<b>FA 1700 DNTD,FA 1700 NB,FD 1700 DNTD,FD 1700 NB</b> 116 kW (158 PS) DNTD 620, NT 116	12.86→ 02.95		<b>000-OS</b>			<b>351-FS</b>	
<b>FAG 1700 DNT,FAG 1700 NT</b> 132-133 kW (180-181 PS) DNT 620, NT 133	12.86→ 02.95		<b>000-OS</b>			<b>351-FS</b>	
<b>FAG 1700 DNTD,FAG 1700 NB</b> 116 kW (158 PS) DNTD 620, NT 116	12.86→ 02.95		<b>000-OS</b>			<b>351-FS</b>	
<b>F 1800</b>							
<b>FAV 1800 DT</b> 111-124 kW (151-169 PS) DT 615	01.70→ 08.91	(12)	<b>000-OS</b> <b>043-OC</b>		<b>064-AR</b>	<b>683-FS</b>	(LH) <b>044-OH</b> (LH), (12) <b>045-OH</b>





							
<b>F 1900</b>							
<b>FA 1900 DNS</b> 156 kW (212 PS) DNS 620	12.86→ 09.93		<b>000-OS</b>	<b>064-AR</b>	<b>351-FS</b>		
<b>FA 1900 DNS,FA 1900 NS</b> 156 kW (212 PS) DNS 620, NS 156	12.86→ 09.93		<b>000-OS</b>	<b>064-AR</b>	<b>351-FS</b>		
<b>FA 1900 DNT,FA 1900 NT</b> 132 kW (180 PS) DNT 620	12.86→ 09.93		<b>000-OS</b>	<b>064-AR</b>	<b>351-FS</b>		
<b>FA 1900 DNT,FA 1900 NT</b> 133 kW (181 PS) NT 133	12.86→ 09.93		<b>000-OS</b>		<b>351-FS</b>		
<b>FA 1900 DNT,FA 1900 NT</b> 132-133 kW (180-181 PS) DNT 620, NT 133	12.86→ 09.93		<b>000-OS</b>	<b>064-AR</b>	<b>351-FS</b>		
<b>FA 1900 DNT,FD 1900 DNT,FD 1900 NT</b> 132-133 kW (180-181 PS) DNT 620, NT 133	12.86→ 09.93		<b>000-OS</b>	<b>064-AR</b>	<b>351-FS</b>		
<b>FAV 1900 DNT,FAV 1900 NT</b> 132-133 kW (180-181 PS) DNT 620, NT 133	12.86→ 09.93		<b>000-OS</b>	<b>064-AR</b>	<b>351-FS</b>		
<b>FT 1900 DNS,FT 1900 NS</b> 156 kW (212 PS) DNS 620, NS 156	12.86→ 09.93		<b>000-OS</b>	<b>064-AR</b>	<b>351-FS</b>		<b>305-AD</b>
<b>F 2100</b>							
<b>FA 2100 DF,FA 2105 DF</b> 85-93 kW (115-127 PS) DF 615	07.78→ 09.86		<b>000-OS</b> <b>474-OS</b>		<b>351-FS</b>	(LH)	<b>044-OH</b>
<b>FA 2100 DH</b> 115-121 kW (156-165 PS) DH 825	07.78→ 09.86		<b>000-OS</b> <b>474-OS</b>	<b>036-AR</b> <b>064-AR</b>	<b>351-FS</b>	(LH)	<b>044-OH</b>
<b>FA 2105 DH</b> 115-121 kW (156-165 PS) DH 825	06.86→ 08.91		<b>000-OS</b> <b>474-OS</b>	<b>036-AR</b>	<b>351-FS</b>	(LH)	<b>044-OH</b> <b>305-AD</b>
<b>FA 2105 DHR,FA 2105 DHTD</b> 150-166 kW (204-225 PS) DHR 825, DHTD 825	07.78→ 09.86		<b>000-OS</b> <b>042-OC</b> <b>474-OS</b>	<b>036-AR</b> <b>064-AR</b>	<b>351-FS</b>	(LH)	<b>044-OH</b> <b>305-AD</b>
<b>FA 2105 DHT</b> 162-167 kW (220-228 PS) DHT 825	06.86→ 08.91		<b>000-OS</b> <b>042-OC</b> <b>474-OS</b>	<b>036-AR</b> <b>064-AR</b>	<b>351-FS</b>	(LH)	<b>044-OH</b> <b>305-AD</b>
<b>FA 2105 DHTD</b> 151-166 kW (205-225 PS) DHTD 825	06.86→ 08.91		<b>000-OS</b> <b>042-OC</b> <b>474-OS</b>	<b>036-AR</b> <b>064-AR</b>	<b>351-FS</b>	(LH)	<b>044-OH</b> <b>305-AD</b>
<b>FA2105 DHT</b> 162-167 kW (220-228 PS) DHT 825	07.81→ 09.86		<b>000-OS</b> <b>042-OC</b> <b>474-OS</b>	<b>036-AR</b> <b>064-AR</b>	<b>351-FS</b>	(LH)	<b>044-OH</b> <b>305-AD</b>
<b>FAS 2100 DHR,FAS 2103 DHR,FAS 2105 DHR,FAS 2103 DHTD</b> 150-166 kW (204-225 PS) DHR 825, DHTD 825	07.78→ 09.86		<b>000-OS</b> <b>042-OC</b> <b>474-OS</b>	<b>036-AR</b> <b>064-AR</b>	<b>351-FS</b>	(LH)	<b>044-OH</b> <b>305-AD</b>
<b>FAS 2103 DH</b> 115-121 kW (156-165 PS) DH 825	01.82→ 09.86		<b>000-OS</b> <b>474-OS</b>	<b>036-AR</b>	<b>351-FS</b>	(LH)	<b>044-OH</b>
<b>FAS 2103 DH,FAS 2105 DH</b> 115-121 kW (156-165 PS) DH 825	06.86→ 08.91		<b>000-OS</b> <b>042-OC</b> <b>474-OS</b>	<b>036-AR</b> <b>064-AR</b>	<b>351-FS</b>	(LH)	<b>044-OH</b> <b>305-AD</b>
<b>FAS 2103 DHT</b> 162-167 kW (220-228 PS) DHT 825	07.81→ 09.86		<b>000-OS</b> <b>042-OC</b> <b>474-OS</b>	<b>036-AR</b> <b>064-AR</b>	<b>351-FS</b>	(LH)	<b>044-OH</b> <b>305-AD</b>

**D**









**F 2100**

<b>FAS 2103 DHT</b> 162-167 kW (220-228 PS) DHT 825	07.81→ 09.86		<b>000-OS</b> <b>042-OC</b> <b>474-OS</b>	<b>036-AR</b> <b>064-AR</b>	<b>351-FS</b>	(LH)	<b>044-OH</b> <b>305-AD</b>
<b>FAS 2103 DHTD</b> 151-166 kW (205-225 PS) DHTD 825	06.86→ 08.91		<b>000-OS</b> <b>042-OC</b> <b>474-OS</b>	<b>036-AR</b> <b>064-AR</b>	<b>351-FS</b>	(LH)	<b>044-OH</b> <b>305-AD</b>
<b>FT 2100 DH, FT 2105 DH</b> 115-121 kW (156-165 PS) DH 825	07.78→ 08.91		<b>000-OS</b> <b>042-OC</b> <b>474-OS</b>	<b>036-AR</b> <b>064-AR</b>	<b>351-FS</b>	(LH)	<b>044-OH</b> <b>305-AD</b>
<b>FT 2100 DHR</b> 150 kW (204 PS) DHR 825	07.78→ 08.91		<b>000-OS</b> <b>042-OC</b> <b>474-OS</b>	<b>036-AR</b> <b>064-AR</b>	<b>351-FS</b>	(LH)	<b>044-OH</b> <b>305-AD</b>
<b>FT 2105 DHT</b> 162-167 kW (220-228 PS) DHT 825	07.81→ 09.86		<b>000-OS</b> <b>042-OC</b> <b>474-OS</b>	<b>036-AR</b> <b>064-AR</b>	<b>351-FS</b>	(LH)	<b>044-OH</b> <b>305-AD</b>
<b>FT 2105 DHT</b> 162-167 kW (220-228 PS) DHT 825	07.81→ 09.86		<b>000-OS</b> <b>042-OC</b> <b>474-OS</b>	<b>036-AR</b> <b>064-AR</b>	<b>351-FS</b>	(LH)	<b>044-OH</b> <b>305-AD</b>
<b>FT 2105 DHTD</b> 151-166 kW (205-225 PS) DHTD 825	07.81→ 09.86		<b>000-OS</b> <b>042-OC</b> <b>474-OS</b>	<b>036-AR</b> <b>064-AR</b>	<b>351-FS</b>	(LH)	<b>044-OH</b> <b>305-AD</b>
<b>FT 2105 DHTD</b> 151-166 kW (205-225 PS) DHTD 825	06.86→ 08.91		<b>000-OS</b> <b>042-OC</b> <b>474-OS</b>	<b>036-AR</b> <b>064-AR</b>	<b>351-FS</b>	(LH)	<b>044-OH</b> <b>305-AD</b>
<b>FAG 2100 DH, FAG 2105 DH</b> 115-121 kW (156-165 PS) DH 825	07.78→ 09.86		<b>000-OS</b> <b>474-OS</b>	<b>036-AR</b> <b>064-AR</b>	<b>351-FS</b>	(LH)	<b>044-OH</b>
<b>FAG 2100 DHR, FAG 2105 DHR, FAG 2100 DHTD</b> 150-166 kW (204-225 PS) DHR 825, DHTD 825	07.78→ 09.86		<b>000-OS</b> <b>474-OS</b>	<b>036-AR</b> <b>064-AR</b>	<b>351-FS</b>	(LH)	<b>044-OH</b>
<b>F 2200</b>							
<b>FA 2200 DU</b> 159-165 kW (216-225 PS) DU 825	01.71→ 11.80		<b>474-OS</b>	<b>036-AR</b>	<b>351-FS</b>	(LH) (LH), (12)	<b>044-OH</b> <b>045-OH</b>
<b>FAD 2205 DU</b> 159-165 kW (216-225 PS) DU 825	01.71→ 11.80		<b>474-OS</b>		<b>351-FS</b>	(LH) (LH)	<b>044-OH</b> <b>045-OH</b>
<b>FAS 2205 DU</b> 159-165 kW (216-225 PS) DU 825	01.71→ 11.80	(12)	<b>474-OS</b>		<b>351-FS</b>	(LH) (LH), (12)	<b>044-OH</b> <b>045-OH</b>
<b>FAT 2205 DU</b> 159-165 kW (216-225 PS) DU 825	01.71→ 11.80		<b>474-OS</b>	<b>036-AR</b>	<b>351-FS</b> <b>683-FS</b>	(LH) (LH)	<b>044-OH</b> <b>045-OH</b>
<b>FAZ 2205 DU</b> 159-165 kW (216-225 PS) DU 825	01.71→ 11.80		<b>474-OS</b>	<b>036-AR</b>	<b>351-FS</b> <b>683-FS</b>	(LH) (LH)	<b>044-OH</b> <b>045-OH</b>
<b>FT 2200 DU</b> 159-165 kW (216-225 PS) DU 825	01.71→ 11.80		<b>474-OS</b>	<b>036-AR</b>	<b>351-FS</b> <b>683-FS</b>	(LH) (LH)	<b>044-OH</b> <b>045-OH</b>
<b>F 2300</b>							
<b>FA 2300 DHR</b> 150 kW (204 PS) DHR 825	07.78→ 12.81		<b>474-OS</b>	(12) <b>064-AR</b>	<b>351-FS</b>	(LH)	<b>044-OH</b> <b>305-AD</b>
<b>FA 2300 DHU</b> 169-184 kW (230-250 PS) DHU 825	07.78→ 12.81		<b>000-OS</b> <b>474-OS</b>	<b>036-AR</b> <b>064-AR</b>	<b>351-FS</b>	(LH)	<b>044-OH</b> <b>305-AD</b>

						
<b>F 2300</b>						
<b>FA 2300 HT 168 kW (228 PS)</b> HT 825	01.90→ 10.93	<b>000-OS</b> <b>474-OS</b>		<b>036-AR</b> <b>064-AR</b>	<b>351-FS</b> (LH)	<b>044-OH</b> <b>305-AD</b>
<b>FAB 2305 DHT,FAG 2305 DHT,FAS 2300 DHU,FAS 2303 DHU,FAS 2305</b> 162-167 kW (220-228 PS) DHT 825	07.78→ 09.86		(12)	<b>036-AR</b> <b>064-AR</b>	<b>351-FS</b> (LH) 01.85→	<b>044-OH</b> <b>305-AD</b>
<b>FAB 2305 DHT,FAG 2305 DHT,FAS 2300 DHU,FAS 2303 DHU,FAS 2305</b> 169-184 kW (230-250 PS) DHU 825	11.81→ 09.86	<b>474-OS</b>	(12)	<b>036-AR</b> <b>064-AR</b>	<b>351-FS</b> (LH) 01.85→	<b>044-OH</b> <b>305-AD</b>
<b>FAG 2300 DHT,FAG 2305 DHT</b> 162-167 kW (220-228 PS) DHT 825	11.81→ 09.86	<b>000-OS</b> <b>474-OS</b>		<b>036-AR</b> <b>064-AR</b>	<b>351-FS</b> (LH)	<b>044-OH</b> <b>305-AD</b>
<b>FAG 2300 DHT,FAG 2305 DHT</b> 162-167 kW (220-228 PS) DHT 825	09.86→ 08.91	<b>000-OS</b> <b>474-OS</b>		<b>036-AR</b> <b>064-AR</b>	<b>351-FS</b> (LH)	<b>044-OH</b> <b>305-AD</b>
<b>FAG 2300 HT,FAR 2300 HT 168 kW</b> (228 PS) HT 825	01.90→ 10.93	<b>000-OS</b> <b>474-OS</b>		<b>036-AR</b> <b>064-AR</b>	<b>351-FS</b> (LH)	<b>044-OH</b> <b>305-AD</b>
<b>FAS 2300 DHR,FAS 2305 DHR 150 kW</b> (204 PS) DHR 825	07.78→ 12.81	<b>000-OS</b> <b>474-OS</b>		<b>036-AR</b> <b>064-AR</b>	<b>351-FS</b> (LH)	<b>044-OH</b> <b>305-AD</b>
<b>FAT 2300 HT 168 kW (228 PS)</b> HT 825	01.90→ 10.93	<b>000-OS</b> <b>474-OS</b>		<b>036-AR</b> <b>064-AR</b>	<b>351-FS</b> (LH)	<b>044-OH</b> <b>305-AD</b>
<b>FAT 2305 DH 115-121 kW (156-165 PS)</b> DH 825	07.78→ 12.81	<b>000-OS</b> <b>474-OS</b>		<b>036-AR</b> <b>064-AR</b>	<b>351-FS</b> (LH)	<b>044-OH</b> <b>305-AD</b>
<b>FAT 2305 DHR 150 kW (204 PS)</b> DHR 825	07.78→ 12.81	<b>000-OS</b> <b>474-OS</b>		<b>036-AR</b> <b>064-AR</b>	<b>351-FS</b> (LH)	<b>044-OH</b> <b>305-AD</b>
<b>FAT 2305 DHU,FAT 2335 DHT</b> 162-184 kW (220-250 PS) DHT 825, DHU 825	07.78→ 09.86	<b>000-OS</b> <b>474-OS</b>		<b>036-AR</b> <b>064-AR</b>	<b>351-FS</b> (LH)	<b>044-OH</b> <b>305-AD</b>
<b>FAT 2335 DHT 162-167 kW</b> (220-228 PS) DHT 825	06.86→ 08.91	<b>000-OS</b> <b>474-OS</b>		<b>036-AR</b> <b>064-AR</b>	<b>351-FS</b> (LH)	<b>044-OH</b> <b>305-AD</b>
<b>FAV 2300 HT 168 kW (228 PS)</b> HT 825	01.90→ 10.93	<b>000-OS</b> <b>474-OS</b>		<b>036-AR</b> <b>064-AR</b>	<b>351-FS</b> (LH)	<b>044-OH</b> <b>305-AD</b>
<b>FT 2300 DHU,FT 2305 DHU</b> 169-184 kW (230-250 PS) DHU 825	07.78→ 12.83	<b>000-OS</b> <b>474-OS</b>		<b>036-AR</b> <b>064-AR</b>	<b>351-FS</b> (LH)	<b>044-OH</b> <b>305-AD</b>
<b>FT 2300 HT 168 kW (228 PS)</b> HT 825	01.90→ 10.93	<b>000-OS</b> <b>474-OS</b>		<b>036-AR</b> <b>064-AR</b>	<b>351-FS</b> (LH)	<b>044-OH</b> <b>305-AD</b>
<b>FAG 2305 DH 115-121 kW</b> (156-165 PS) DH 825	07.78→ 12.81	<b>474-OS</b>	(12) (12)	<b>036-AR</b> <b>064-AR</b>	<b>351-FS</b> (LH)	<b>044-OH</b>
<b>FMB 2305 DHU 169-184 kW</b> (230-250 PS) DHU 825	07.78→ 12.83	<b>000-OS</b> <b>474-OS</b>		<b>036-AR</b> <b>064-AR</b>	<b>351-FS</b> (LH)	<b>044-OH</b> <b>305-AD</b>
<b>FMT 2300 HT 168 kW (228 PS)</b> HT 825	01.90→ 10.93	<b>000-OS</b> <b>474-OS</b>		<b>036-AR</b> <b>064-AR</b>	<b>351-FS</b> (LH)	<b>044-OH</b> <b>305-AD</b>
<b>FMT 2305 DHR 150 kW (204 PS)</b> DHR 825	07.78→ 12.81	<b>000-OS</b> <b>474-OS</b>		<b>036-AR</b> <b>064-AR</b>	<b>351-FS</b> (LH)	<b>044-OH</b> <b>305-AD</b>
<b>FMT 2305 DHU,FMT 2335 DHT</b> 162-184 kW (220-250 PS) DHT 825, DHU 825	07.78→ 09.86	<b>000-OS</b> <b>474-OS</b>		<b>036-AR</b> <b>064-AR</b>	<b>351-FS</b> (LH)	<b>044-OH</b> <b>305-AD</b>
<b>FMT 2335 DHT 162-167 kW</b> (220-228 PS) DHT 825	06.86→ 08.91	<b>000-OS</b> <b>474-OS</b>		<b>036-AR</b> <b>064-AR</b>	<b>351-FS</b> (LH)	<b>044-OH</b> <b>305-AD</b>

**F 2500**

<b>2525 151-217 kW (205-294 PS)</b> DHS 825SM, DHTD 825, DHU 825	01.76→ 08.91	<b>474-OS</b>	<b>064-AR</b>			01.85→	<b>305-AD</b>
<b>2525 184-195 kW (250-265 PS)</b> DHS 825	02.82→ 08.91	<b>474-OS</b>	(12) <b>036-AR</b> <b>064-AR</b>		<b>351-FS</b>	(LH) 01.85→	<b>044-OH</b> <b>305-AD</b>
<b>FA 2500 DHS 184-195 kW</b> (250-265 PS) DHS 825	02.82→ 08.86	<b>474-OS</b>	(12) <b>036-AR</b> (12) <b>064-AR</b>		<b>351-FS</b>	(LH) 01.85→	<b>044-OH</b> <b>305-AD</b>
<b>FA 2505 DHS 184-195 kW</b> (250-265 PS) DHS 825	06.86→ 08.91		(12) <b>036-AR</b> <b>064-AR</b>		<b>351-FS</b>	(LH) 01.85→	<b>044-OH</b> <b>305-AD</b>
<b>FA 2505 DHS 184 kW (250 PS)</b> S 825	89→08. 91		(12) <b>036-AR</b>		<b>351-FS</b>	(LH) 01.85→	<b>044-OH</b> <b>305-AD</b>
<b>FAD 2535 DHS 184-195 kW</b> (250-265 PS) DHS 825	02.82→ 09.86		<b>036-AR</b> <b>064-AR</b>		<b>351-FS</b>	(LH)	<b>044-OH</b> <b>305-AD</b>
<b>FAD 2535 DHS 184-195 kW</b> (250-265 PS) DHS 825	02.82→ 09.86		<b>036-AR</b> <b>064-AR</b>		<b>351-FS</b>	(LH)	<b>044-OH</b> <b>305-AD</b>
<b>FAD 2535 DHS 184-195 kW</b> (250-265 PS) DHS 825	06.86→ 08.91		<b>036-AR</b> <b>064-AR</b>		<b>351-FS</b>	(LH)	<b>044-OH</b> <b>305-AD</b>
<b>FAD 2535 DHS 184-195 kW</b> (250-265 PS) DHS 825	06.86→ 08.91		<b>036-AR</b> <b>064-AR</b>		<b>351-FS</b>	(LH)	<b>044-OH</b> <b>305-AD</b>
<b>FAG 2500 DHS,FAG 2505 DHS,FAS 2503 DHS</b> 184-195 kW (250-265 PS) DHS 825	06.86→ 08.91	<b>474-OS</b>	<b>036-AR</b> <b>064-AR</b>		<b>351-FS</b>	(LH)	<b>044-OH</b> <b>305-AD</b>
<b>FAG 2505 DHS,FAS 2503 DHS</b> 184-195 kW (250-265 PS) DHS 825	02.82→ 09.86		<b>036-AR</b> <b>064-AR</b>		<b>351-FS</b>	(LH)	<b>044-OH</b> <b>305-AD</b>
<b>FAT 2525 DHS 184-195 kW</b> (250-265 PS) DHS 825	02.82→ 09.86	<b>474-OS</b>	<b>036-AR</b> <b>064-AR</b>		<b>351-FS</b>	(LH)	<b>044-OH</b> <b>305-AD</b>
<b>FAT 2525 DHS 184-195 kW</b> (250-265 PS) DHS 825	06.86→ 08.91	<b>474-OS</b>	<b>036-AR</b> <b>064-AR</b>		<b>351-FS</b>	(LH)	<b>044-OH</b> <b>305-AD</b>
<b>FAT 2525 DHS,FAT 2535 DHS</b> 184-195 kW (250-265 PS) DHS 825	06.86→ 08.91	<b>474-OS</b>	<b>036-AR</b> <b>064-AR</b>		<b>351-FS</b>	(LH)	<b>044-OH</b> <b>305-AD</b>
<b>FAT 2535 DHS 184-195 kW</b> (250-265 PS) DHS 825	02.82→ 09.86		(12) <b>036-AR</b> <b>064-AR</b>		<b>351-FS</b>	(LH) 01.85→	<b>044-OH</b> <b>305-AD</b>
<b>FT 2500 DHS 184-195 kW (250-265 PS)</b> DHS 825	02.82→ 09.86	<b>474-OS</b>	<b>036-AR</b> <b>064-AR</b>		<b>351-FS</b>	(LH)	<b>044-OH</b> <b>305-AD</b>
<b>FT 2505 DHS 184-195 kW (250-265 PS)</b> DHS 825	06.86→ 08.91	<b>474-OS</b>	<b>036-AR</b> <b>064-AR</b>		<b>351-FS</b>	(LH)	<b>044-OH</b> <b>305-AD</b>
<b>FMD 2525 DHS 184-195 kW</b> (250-265 PS) DHS 825	02.82→ 09.86		<b>036-AR</b> <b>064-AR</b>		<b>351-FS</b>	(LH)	<b>044-OH</b> <b>305-AD</b>
<b>FMD 2525 DHS,FMD 2535 DHS</b> 184-195 kW (250-265 PS) DHS 825	06.86→ 08.91		<b>036-AR</b> <b>064-AR</b>		<b>351-FS</b>	(LH)	<b>044-OH</b> <b>305-AD</b>
<b>FMT 2525 DHS 184-195 kW</b> (250-265 PS) DHS 825	02.82→ 09.86	<b>474-OS</b>	<b>036-AR</b> <b>064-AR</b>		<b>351-FS</b>	(LH)	<b>044-OH</b> <b>305-AD</b>
<b>FMT 2525 DHS,FMT 2535 DHS</b> 184-195 kW (250-265 PS) DHS 825	06.86→ 08.91	<b>474-OS</b>	<b>036-AR</b> <b>064-AR</b>		<b>351-FS</b>	(LH)	<b>044-OH</b> <b>305-AD</b>





						
<b>F 2600</b>						
<b>FA 2600 DKB</b> 226 kW (308 PS) DKB 1160	02.72→ 12.73		(12) 036-AR (12) 064-AR		(12) 351-FS 683-FS	(LH) 044-OH (LH) 045-OH
<b>FAT 2600 DKB</b> 226 kW (308 PS) DKB 1160	02.72→ 12.73		036-AR 064-AR		351-FS 683-FS	(LH) 044-OH (LH) 045-OH
<b>FT 2600 DKB</b> 226 kW (308 PS) DKB 1160	02.72→ 12.73		036-AR 064-AR		351-FS 683-FS	(LH) 044-OH (LH) 045-OH
<b>FTT 2600 DKB</b> 226 kW (308 PS) DKB 1160	02.72→ 12.73		036-AR 064-AR		351-FS 683-FS	(LH) 044-OH (LH) 045-OH
<b>F 2700</b>						
<b>2700</b> 200-206 kW (272-280 PS) HS 200, HS 206 G	01.90→	000-OS			351-FS	(LH) 044-OH 305-AD
<b>F 2800</b>						
<b>FA 2800 DKA</b> 169-188 kW (230-256 PS) DKA 1160	01.74→ 08.80	000-OS			351-FS	(LH) 044-OH 01.85→ 305-AD
<b>FA 2800 DKS</b> 228 kW (310-315 PS) DKS 1160	01.74→ 09.86	000-OS	064-AR		351-FS	(LH) 044-OH 305-AD
<b>FA 2800 DKSE</b> 206 kW (280 PS) DKS 1160 E	01.80→ 09.86	000-OS	064-AR		351-FS	(LH) 044-OH 305-AD
<b>FA 2800 DKT</b> 213 kW (290 PS) DKT 1160	01.74→ 11.80	000-OS	064-AR		351-FS	(LH) 044-OH 305-AD
<b>FA 2800 DKTD</b> 188-191 kW (256-260 PS) DKTD 1160	01.74→ 09.86	000-OS	064-AR		351-FS	(LH) 044-OH 305-AD
<b>FA 2800 DKTD</b> 188-191 kW (256-260 PS) DKTD 1160	06.86→ 09.91	000-OS	064-AR		351-FS	(LH) 044-OH 305-AD
<b>FA 2805 DKSE,FA 2800 DKV,FA 2800 DKXE</b> 206-260 kW (280-354 PS) DKS 1160 E, DKV 1160	05.83→ 09.91	000-OS	064-AR		351-FS	(LH) 044-OH 01.85→ 305-AD
<b>FA 2805 DKSE,FA 2800 DKV,FA 2800 DKXE</b> 212-260 kW (280-354 PS) DKXE 1160	05.83→ 09.91	000-OS			351-FS	(LH) 044-OH 01.85→ 305-AD
<b>FAB 2805 DKS,FAR 2800 DKS,FAS 2800 DKS</b> 228 kW (310-315 PS) DKS 1160	01.74→ 09.86	000-OS	064-AR		351-FS	(LH) 044-OH 305-AD
<b>FAB 2805 DKTD,FAS 2800 DKTD</b> 188-191 kW (256-260 PS) DKTD 1160	01.74→ 09.86	000-OS	064-AR		351-FS	(LH) 044-OH 305-AD
<b>FAB 2805 DKTD,FAS 2800 DKTD</b> 188-191 kW (256-260 PS) DKTD 1160	01.74→ 09.86	000-OS				
<b>FAC 2803 DKS</b> 228 kW (310-315 PS) DKS 1160	01.74→ 09.86	000-OS	064-AR		351-FS	(LH) 044-OH
<b>FAC 2803 DKSE</b> 206 kW (280 PS) DKS 1160 E	01.80→ 07.90	000-OS	064-AR		351-FS	(LH) 044-OH
<b>FAC 2803 DKTD</b> 188-191 kW (256-260 PS) DKTD 1160	01.74→ 09.91	000-OS	064-AR		351-FS	(LH) 044-OH
<b>FAD 2805 DKS</b> 228 kW (310-315 PS) DKS 1160	01.74→ 09.86	000-OS	064-AR		351-FS	(LH) 044-OH 305-AD
<b>FAD 2805 DKTD</b> 188-191 kW (256-260 PS) DKTD 1160	01.74→ 06.86	000-OS	064-AR		351-FS	(LH) 044-OH 305-AD

**D**

**F 2800**

<b>FAD 2825 DKTD</b> 188-191 kW (256-260 PS) DKTD 1160	01.74→ 09.91		<b>000-OS</b>		<b>064-AR</b>		<b>351-FS</b>	(LH)	<b>044-OH</b> <b>305-AD</b>
<b>FAD 2825 DKTD</b> 188-191 kW (256-260 PS) DKTD 1160	06.86→ 09.91		<b>000-OS</b>		<b>064-AR</b>		<b>351-FS</b>	(LH)	<b>044-OH</b> <b>305-AD</b>
<b>FAD 2825 DKV</b> 212-260 kW (280-354 PS) DKV 1160	05.83→ 09.91		<b>000-OS</b>						
<b>FAG 2800 DKV,FAR 2804 DKXE,FAS 2803 DKXE,DKSE,DKV</b> 212-260 kW (280-354 PS) DKV 1160, DKXE 1160	05.83→ 09.91		<b>000-OS</b>		<b>064-AR</b>		<b>351-FS</b>	(LH)	<b>044-OH</b> <b>305-AD</b>
<b>FAG 2800 DKV,FAR 2804 DKXE,FAS 2803 DKXE,DKSE,DKV</b> 212-260 kW (280-354 PS) DKV 1160, DKXE 1160	05.83→ 09.91		<b>000-OS</b>						
<b>FAR 2804 DKSE,FAS 2800 DKT</b> 206-213 kW (280-290 PS) DKS 1160 E, DKT 1160	01.80→ 09.86		<b>000-OS</b>		<b>064-AR</b>		<b>351-FS</b>	(LH)	<b>044-OH</b> <b>305-AD</b>
<b>FAS 2800 DKA</b> 169-188 kW (230-256 PS) DKA 1160	01.74→ 11.80		<b>000-OS</b>				<b>351-FS</b>		
<b>FAS 2803 DKS</b> 228 kW (310-315 PS) DKS 1160	06.86→ 12.81		<b>000-OS</b>		<b>064-AR</b>		<b>351-FS</b>	(LH)	<b>044-OH</b> <b>305-AD</b>
<b>FAS 2803 DKTD</b> 188-191 kW (256-260 PS) DKTD 1160	06.86→ 09.91		<b>000-OS</b>		<b>064-AR</b>		<b>351-FS</b>	(LH)	<b>044-OH</b> <b>305-AD</b>
<b>FAT 2800 DKA</b> 169-188 kW (230-256 PS) DKA 1160	01.74→ 11.80		<b>000-OS</b>		<b>064-AR</b>		<b>351-FS</b>	(LH)	<b>044-OH</b> <b>305-AD</b>
<b>FAT 2800 DKS</b> 228 kW (310-315 PS) DKS 1160	01.74→ 09.86		<b>000-OS</b>		<b>064-AR</b>		<b>351-FS</b>	(LH)	<b>044-OH</b> <b>305-AD</b>
<b>FAT 2800 DKT</b> 213 kW (290 PS) DKT 1160	01.74→ 11.80		<b>000-OS</b>		<b>064-AR</b>		<b>351-FS</b>	(LH)	<b>044-OH</b> <b>305-AD</b>
<b>FAT 2800 DKTD</b> 188-191 kW (256-260 PS) DKTD 1160	01.74→ 09.86		<b>000-OS</b>		<b>064-AR</b>		<b>351-FS</b>	(LH)	<b>044-OH</b> <b>305-AD</b>
<b>FAT 2805 DKS,FAT 2825 DKS</b> 188-191 kW (256-260 PS) DKTD 1160	06.86→ 09.91		<b>000-OS</b>		<b>064-AR</b>		<b>351-FS</b>	(LH)	<b>044-OH</b> <b>305-AD</b>
<b>FAT 2805 DKTD,FAT 2825 DKTD</b> 188-191 kW (256-260 PS) DKTD 1160	06.86→ 09.91		<b>000-OS</b>		<b>064-AR</b>		<b>351-FS</b>	(LH)	<b>044-OH</b> <b>305-AD</b>
<b>FT 2800 DKA</b> 169-188 kW (230-256 PS) DKA 1160	01.74→ 11.80		<b>000-OS</b>		<b>064-AR</b>		<b>351-FS</b>	(LH)	<b>044-OH</b> <b>305-AD</b>
<b>FT 2800 DKS</b> 228 kW (310-315 PS) DKS 1160	01.74→ 09.86		<b>000-OS</b>		<b>064-AR</b>		<b>351-FS</b>	(LH)	<b>044-OH</b> <b>305-AD</b>
<b>FT 2800 DKSE,FT 2800DKXE,FT 2800 DKV</b> 206-260 kW (280-354 PS) DKS 1160 E, DKV 1160, DKXE 1160	01.80→ 09.91		<b>000-OS</b>		<b>064-AR</b>		<b>351-FS</b>	(LH)	<b>044-OH</b> <b>305-AD</b>
<b>FT 2800 DKT</b> 213 kW (290 PS) DKT 1160	01.74→ 11.80		<b>000-OS</b>		<b>064-AR</b>		<b>351-FS</b>	(LH)	<b>044-OH</b> <b>305-AD</b>
<b>FT 2800 DKTD</b> 188-191 kW (256-260 PS) DKTD 1160	01.74→ 09.86		<b>000-OS</b>		<b>064-AR</b>		<b>351-FS</b>	(LH)	<b>044-OH</b> <b>305-AD</b>
<b>FT 2805 DKS</b> 228 kW (310-315 PS) DKS 1160	06.86→ 09.91		<b>000-OS</b>		<b>064-AR</b>		<b>351-FS</b>	(LH)	<b>044-OH</b> <b>305-AD</b>



					
<b>F 2800</b>					
<b>FT 2805 DKTD</b> 188-191 kW (256-260 PS) DKTD 1160	06.86→ 09.91	<b>000-OS</b>	<b>064-AR</b>	<b>351-FS</b>	(LH) <b>044-OH</b> <b>305-AD</b>
<b>FTS 2800 DKA</b> 169-188 kW (230-256 PS) DKA 1160	01.74→ 11.80	<b>000-OS</b>	<b>064-AR</b>	<b>351-FS</b>	(LH) <b>044-OH</b> <b>305-AD</b>
<b>FTS 2800 DKS</b> 228 kW (310-315 PS) DKS 1160	01.74→ 09.86	<b>000-OS</b>	<b>064-AR</b>	<b>351-FS</b>	(LH) <b>044-OH</b> <b>305-AD</b>
<b>FTS 2800 DKT</b> 213 kW (290 PS) DKT 1160	01.74→ 11.80	<b>000-OS</b>	<b>064-AR</b>	<b>351-FS</b>	(LH) <b>044-OH</b> <b>305-AD</b>
<b>FTS 2800 DKTD</b> 188-191 kW (256-260 PS) DKTD 1160	01.74→ 09.86	<b>000-OS</b>	<b>064-AR</b>	<b>351-FS</b>	(LH) <b>044-OH</b> <b>305-AD</b>
<b>FTS 2803 DKS</b> 228 kW (310-315 PS) DKS 1160	06.86→ 09.91	<b>000-OS</b>	<b>064-AR</b>	<b>351-FS</b>	(LH) <b>044-OH</b> <b>305-AD</b>
<b>FTS 2803 DKTD</b> 188-191 kW (256-260 PS) DKTD 1160	06.86→ 09.91	<b>000-OS</b>	<b>064-AR</b>	<b>351-FS</b>	(LH) <b>044-OH</b> <b>305-AD</b>
<b>FTT 2800 DKA</b> 169-188 kW (230-256 PS) DKA 1160	01.74→ 11.80	<b>000-OS</b>	<b>064-AR</b>	<b>351-FS</b>	(LH) <b>044-OH</b> <b>305-AD</b>
<b>FTT 2800 DKS</b> 228 kW (310-315 PS) DKS 1160	01.74→ 09.86	<b>000-OS</b>	<b>064-AR</b>	<b>351-FS</b>	(LH) <b>044-OH</b> <b>305-AD</b>
<b>FTT 2800 DKT</b> 213 kW (290 PS) DKT 1160	01.74→ 11.80	<b>000-OS</b>	<b>064-AR</b>	<b>351-FS</b>	(LH) <b>044-OH</b> <b>305-AD</b>
<b>FTT 2800 DKTD</b> 188-191 kW (256-260 PS) DKTD 1160	01.74→ 09.86	<b>000-OS</b>	<b>064-AR</b>	<b>351-FS</b>	(LH) <b>044-OH</b> <b>305-AD</b>
<b>FTT 2805 DKS,FTT 2815 DKS,FTT2825 DKS</b> 228 kW (310-315 PS) DKS 1160	06.86→ 09.91	<b>000-OS</b>	<b>064-AR</b>	<b>351-FS</b>	(LH) <b>044-OH</b> <b>305-AD</b>
<b>FTT 2805 DKTD</b> 188-191 kW (256-260 PS) DKTD 1160	06.86→ 09.91	<b>000-OS</b>	<b>064-AR</b>	<b>351-FS</b>	(LH) <b>044-OH</b> <b>305-AD</b>
<b>FMD 2805 DKTD,FMD 2825 DKTD</b> 188-191 kW (256-260 PS) DKTD 1160	01.74→ 09.86	<b>000-OS</b>	<b>064-AR</b>	<b>351-FS</b>	(LH) <b>044-OH</b> <b>305-AD</b>
<b>FMD 2805 DKTD,FMD 2825 DKTD</b> 188-191 kW (256-260 PS) DKTD 1160	06.86→ 09.91	<b>000-OS</b>	<b>064-AR</b>	<b>351-FS</b>	(LH) <b>044-OH</b> <b>305-AD</b>
<b>FMD 2825 DKV</b> 212-260 kW (280-354 PS) DKV 1160	05.83→ 09.91	<b>000-OS</b>	<b>064-AR</b>	<b>351-FS</b>	(LH) <b>044-OH</b> <b>305-AD</b>
<b>F 2900</b>					
<b>FA 2900 KV</b> 212 kW (288 PS) KV 1160	01.90→ 10.93	<b>000-OS</b>			
<b>FAD 2900 KV</b> 212 kW (288 PS) KV 1160	01.90→ 10.93	<b>000-OS</b>			
<b>FAG 2900 KV,FAR 2900 KV,FAS 2900 KV</b> 212 kW (288 PS) KV 1160	01.90→ 10.93	<b>000-OS</b>			
<b>FAG 2900 KV,FAR 2900 KV,FAS 2900 KV</b> 212 kW (288 PS) KV 1160	01.90→ 10.93	<b>000-OS</b>			
<b>FT 2900 KV</b> 212 kW (288 PS) KV 1160	01.90→ 10.93	<b>000-OS</b> <b>671-OS</b>	<b>064-AR</b> <b>133-AR</b>	<b>351-FS</b>	(LH) <b>044-OH</b> <b>305-AD</b>
<b>FMD 2900 KV</b> 212 kW (288 PS) KV 1160	01.90→ 10.93	<b>000-OS</b>			





**D**

**F 3200**

<b>3200 238 kW (324 PS) KS 238</b>	01.90→ 10.92		<b>671-OS</b>		<b>133-AR</b>		<b>351-FS</b>	(LH)	<b>044-OH 305-AD</b>
<b>FA 3200 KS 238 kW (324 PS) KS 1160</b>	01.90→ 10.93		<b>000-OS</b>						
<b>FAB 3200 KS,FAR 3200 KS,FAS 3200 KS 238 kW (324 PS) KS 1160</b>	01.90→ 10.93		<b>000-OS</b>						
<b>FAB 3200 KS,FAR 3200 KS,FAS 3200 KS 238 kW (324 PS) KS 1160</b>	01.90→ 10.93		<b>000-OS</b>						
<b>FAD 3200 KS 238 kW (324 PS) KS 1160</b>	01.90→ 10.93		<b>000-OS</b>						
<b>FAT 3200 KV 238 kW (324 PS) KS 1160</b>	01.90→ 10.93		<b>000-OS</b>						
<b>FT 3200 KS 238 kW (324 PS) KS 1160</b>	01.90→ 10.93		<b>000-OS</b>						
<b>FMD 3200 KS 238 kW (324 PS) KS 1160</b>	01.90→ 10.93		<b>000-OS</b>						

**F 3300**

<b>FA 3300 DKX,FA 3305 DKX 243 kW (330 PS) DKX 1160</b>	06.81→ 09.86		<b>000-OS</b>		<b>064-AR</b>		<b>351-FS</b>	(LH) 01.85→	<b>044-OH 305-AD</b>
<b>FA 3300 DKX,FA 3305 DKX 260 kW (354 PS) DKX 1160 ATi</b>	06.85→ 09.91		<b>000-OS</b>		<b>064-AR</b>		<b>351-FS</b>	(LH)	<b>044-OH 305-AD</b>
<b>FAB 3305 DKX,FAG 3300 DKX,FAR 3300 DKX,FAS 3303 DKX 243 kW (330 PS) DKX 1160</b>	06.81→ 09.86		<b>000-OS</b>		<b>064-AR</b>		<b>351-FS</b>	(LH) 01.85→	<b>044-OH 305-AD</b>
<b>FAB 3305 DKX,FAG 3300 DKX,FAR 3300 DKX,FAS 3303 DKX 243 kW (330 PS) DKX 1160</b>	06.81→ 09.86		<b>000-OS</b>						
<b>FAC 3303 DKX 243 kW (330 PS) DKX 1160</b>	06.81→ 09.86		<b>000-OS</b>		<b>064-AR</b>		<b>351-FS</b>	(LH)	<b>044-OH 305-AD</b>
<b>FAC 3303 DKX 260 kW (354 PS) DKX 1160 ATi</b>	06.85→ 09.91		<b>000-OS</b>		<b>064-AR</b>		<b>351-FS</b>	(LH)	<b>044-OH 305-AD</b>
<b>FAD 3325 DKX 243 kW (330 PS) DKX 1160</b>	06.81→ 09.86		<b>000-OS</b>		<b>064-AR</b>		<b>351-FS</b>	(LH)	<b>044-OH 305-AD</b>
<b>FAD 3325 DKX 260 kW (354 PS) DKX 1160 ATi</b>	06.85→ 09.91		<b>000-OS</b>		<b>064-AR</b>		<b>351-FS</b>	(LH)	<b>044-OH 305-AD</b>
<b>FAG 3300 DKX,FAR 3304 DKX,FAS 3303 DKX 260 kW (354 PS) DKX 1160 ATi</b>	06.85→ 09.91				<b>064-AR</b>		<b>351-FS</b>		
<b>FAG 3300 DKX,FAR 3304 DKX,FAS 3303 DKX 260 kW (354 PS) DKX 1160 ATi</b>	06.85→ 09.91		<b>000-OS</b>						
<b>FAT 3325 DKX 243 kW (330 PS) DKX 1160</b>	06.81→ 09.86		<b>000-OS</b>		<b>064-AR</b>		<b>351-FS</b>	(LH) 01.85→	<b>044-OH 305-AD</b>
<b>FAT 3325 DKX 260 kW (354 PS) DKX 1160 ATi</b>	06.85→ 09.91		<b>000-OS</b>		<b>064-AR</b>		<b>351-FS</b>	(LH)	<b>044-OH 305-AD</b>
<b>FT 3305 DKX 243 kW (330 PS) DKX 1160</b>	06.81→ 09.86		<b>000-OS</b>		<b>064-AR</b>		<b>351-FS</b>	(LH)	<b>044-OH 305-AD</b>
<b>FT 3305 DKX 260 kW (354 PS) DKX 1160 ATi</b>	06.85→ 09.91		<b>000-OS</b>		<b>064-AR</b>		<b>351-FS</b>	(LH)	<b>044-OH 305-AD</b>

						
<b>F 3300</b>						
<b>FTG 3300 DKX,FTS 3300 DKX 243 kW</b> (330 PS) DKX 1160	06.81→ 09.86	<b>000-OS</b>	<b>064-AR</b>	<b>351-FS</b>	(LH)	<b>044-OH</b> <b>305-AD</b>
<b>FTG 3300 DKX,FTS 3300 DKX 243 kW</b> (330 PS) DKX 1160	06.81→ 09.86	<b>000-OS</b>				
<b>FTG 3300 DKX,FTS 3303 DKX 260 kW</b> (354 PS) DKX 1160 ATi	06.85→ 09.91	<b>000-OS</b>	<b>064-AR</b>	<b>351-FS</b>	(LH)	<b>044-OH</b> <b>305-AD</b>
<b>FTG 3300 DKX,FTS 3303 DKX 260 kW</b> (354 PS) DKX 1160 ATi	06.85→ 09.91	<b>000-OS</b>				
<b>FTT 3325 DKX 243 kW (330 PS)</b> DKX 1160	06.81→ 09.86	<b>000-OS</b>	<b>064-AR</b>	<b>351-FS</b>	(LH)	<b>044-OH</b> <b>305-AD</b>
<b>FTT 3325 DKX 260 kW (354 PS)</b> DKX 1160 ATi	06.85→ 09.91	<b>000-OS</b>	<b>064-AR</b>	<b>351-FS</b>	(LH)	<b>044-OH</b> <b>305-AD</b>
<b>F 3600</b>						
<b>FA 3605 DKZ 274 kW (373 PS)</b> DKZ 1160 ATi	06.85→ 09.91	<b>000-OS</b>	<b>064-AR</b>	<b>351-FS</b>	(LH)	<b>044-OH</b> <b>305-AD</b>
<b>FA 3605 DKZE 226 kW (307 PS)</b> DKZE 1160	06.85→ 09.91	<b>000-OS</b>		<b>351-FS</b>		
<b>FAC 3603 DKZ 274 kW (373 PS)</b> DKZ 1160 ATi	06.85→ 09.91	<b>000-OS</b>	<b>064-AR</b>	<b>351-FS</b>		
<b>FAG 3600 DKZ,FAR 3604 DKZ,FAS 3603 DKZ 274 kW (373 PS)</b> DKZ 1160 ATi	06.85→ 09.91	<b>000-OS</b>	<b>064-AR</b>	<b>351-FS</b>	(LH)	<b>044-OH</b> <b>305-AD</b>
<b>FAG 3600 DKZ,FAR 3604 DKZ,FAS 3603 DKZ 274 kW (373 PS)</b> DKZ 1160 ATi	06.85→ 09.91	<b>000-OS</b>	<b>064-AR</b>	<b>351-FS</b>	(LH)	<b>044-OH</b> <b>305-AD</b>
<b>FAR 3604 DKZE,FAS 3603 DKZE 226 kW (307 PS)</b> DKZE 1160	06.85→ 09.91	<b>000-OS</b>	<b>064-AR</b>	<b>351-FS</b>	(LH)	<b>044-OH</b> <b>305-AD</b>
<b>FT 3605 DKZ 274 kW (373 PS)</b> DKZ 1160 ATi	06.85→ 09.91	<b>000-OS</b>	<b>064-AR</b>	<b>351-FS</b>	(LH)	<b>044-OH</b> <b>305-AD</b>
<b>FT 3605 DKZE 226 kW (307 PS)</b> DKZE 1160	06.85→ 09.91	<b>000-OS</b>	<b>064-AR</b>	<b>351-FS</b>	(LH)	<b>044-OH</b> <b>305-AD</b>
<b>FTG 3600 DKZ,FTS 3603 DKZ 274 kW</b> (373 PS) DKZ 1160 ATi	06.85→ 09.91	<b>000-OS</b>	<b>064-AR</b>	<b>351-FS</b>	(LH)	<b>044-OH</b> <b>305-AD</b>
<b>FTG 3600 DKZ,FTS 3603 DKZ 274 kW</b> (373 PS) DKZ 1160 ATi	06.85→ 09.91	<b>000-OS</b>				
<b>FTT 3625 DKZ 274 kW (373 PS)</b> DKZ 1160 ATi	06.85→ 09.91	<b>000-OS</b>	<b>064-AR</b>	<b>351-FS</b>		
<b>F 600</b>						
<b>FA 600 CD 85 kW (116 PS)</b> CD 85	12.86→ 12.92				(LH)	<b>044-OH</b>
<b>FA 600 CD 85 kW (116 PS)</b> CD 85	87→90				(LH)	<b>044-OH</b>
<b>F 800</b>						
<b>FA 800 CB 108 kW (147 PS)</b> CB 108	05.87→ 08.91	<b>669-OS</b>			(LH)	<b>044-OH</b>
<b>FA 800 CN 96 kW (131 PS)</b> CN 96	87→08. 91	<b>669-OS</b>			(LH)	<b>044-OH</b>

**D**

**D**

<b>F 900</b>								
<b>FA 900 BDD</b> 77-88 kW (105-120 PS) DD 575	01.75→ 12.81		<b>042-OC</b>			<b>683-FS</b>	(LH) (LH), (12)	<b>044-OH</b> <b>045-OH</b>
<b>FA 900 BDF</b> 85-93 kW (115-127 PS) DF 615	11.81→ 11.88		<b>042-OC</b>			<b>683-FS</b>	(LH) (LH)	<b>044-OH</b> <b>045-OH</b>
<b>FA 900 BDT</b> 111-124 kW (151-169 PS) DT 615	11.83→ 11.88		<b>042-OC</b>			<b>683-FS</b>	(LH) (LH)	<b>044-OH</b> <b>045-OH</b>
<b>F2000</b>								
<b>FA 2000 DH</b> 115-121 kW (156-165 PS) DH 825	01.70→ 12.79				<b>036-AR</b>	<b>351-FS</b>	(LH) (LH), (12)	<b>044-OH</b> <b>045-OH</b>
<b>FA 2000 DHB</b> 148 kW (201 PS) DHB 825	01.70→ 12.79				<b>036-AR</b>	<b>351-FS</b>	(LH) (LH)	<b>044-OH</b> <b>045-OH</b>
<b>FAS 2000 DH</b> 115-121 kW (156-165 PS) DH 825	01.70→ 12.79				<b>036-AR</b>	<b>351-FS</b>	(LH) (LH)	<b>044-OH</b> <b>045-OH</b>
<b>FAS 2000 DHB</b> 148 kW (201 PS) DHB 825	01.70→ 12.79		<b>000-OS</b> <b>042-OC</b> <b>474-OS</b>		<b>036-AR</b> <b>064-AR</b>	<b>351-FS</b>	(LH) (LH)	<b>044-OH</b> <b>045-OH</b> <b>305-AD</b>
<b>FAT 2000 DH</b> 115-121 kW (156-165 PS) DH 825	01.70→ 12.79				<b>036-AR</b>	<b>351-FS</b>	(LH) (LH)	<b>044-OH</b> <b>045-OH</b>
<b>FAT 2000 DHB</b> 148 kW (201 PS) DHB 825	01.70→ 78				<b>036-AR</b>	<b>351-FS</b>	(LH) (LH), (12)	<b>044-OH</b> <b>045-OH</b>
<b>FT 2000 DH</b> 115-121 kW (156-165 PS) DH 825	05.80→ 12.79					<b>351-FS</b>		
<b>FM 2000 DH</b> 115-121 kW (156-165 PS) DH 825	01.70→ 12.79				<b>036-AR</b>	<b>351-FS</b>	(LH) (LH)	<b>044-OH</b> <b>045-OH</b>
<b>FM 2000 DHB</b> 148 kW (201 PS) DHB 825	01.70→ 12.79				<b>036-AR</b>	<b>351-FS</b>	(LH) (LH)	<b>044-OH</b> <b>045-OH</b>
<b>LF</b>								
<b>230</b> 172 kW (234 PS) PX-7 172	01.14→		<b>4074-OS</b>					
<b>260</b> 194 kW (264 PS) PX-7 194	01.14→		<b>4074-OS</b>					
<b>290</b> 217 kW (295 PS) PX-7 217	01.14→		<b>4074-OS</b>					
<b>320</b> 239 kW (325 PS) PX-7 239	01.14→		<b>4074-OS</b>					
<b>FA 150</b> 112 kW (152 PS) PX-5 112	01.14→					AdBlue/ SCR-System	<b>4713-UX</b>	<b>4268-AD</b>
<b>FA 180</b> 134-135 kW (182-184 PS) PX-5 135	05.13→					AdBlue/ SCR-System	<b>4713-UX</b>	<b>4268-AD</b>
<b>FA 180</b> 134-135 kW (182-184 PS) PX-5 135	05.13→					AdBlue/ SCR-System	<b>4713-UX</b>	<b>4268-AD</b>
<b>FA 180</b> 134-135 kW (182-184 PS) PX-5 135	05.13→					AdBlue/ SCR-System	<b>4713-UX</b>	<b>4268-AD</b>
<b>FA 180</b> 134-135 kW (182-184 PS) PX-5 135	05.13→					AdBlue/ SCR-System	<b>4713-UX</b>	<b>4268-AD</b>
<b>FA 180</b> 134-135 kW (182-184 PS) PX-5 135	01.14→					AdBlue/ SCR-System	<b>4713-UX</b>	<b>4268-AD</b>
<b>FA 210</b> 156-157 kW (212-214 PS) PX-5 157	05.13→					AdBlue/ SCR-System	<b>4713-UX</b>	<b>4268-AD</b>
<b>FA 210</b> 156-157 kW (212-214 PS) PX-5 157	05.13→					AdBlue/ SCR-System	<b>4713-UX</b>	<b>4268-AD</b>
<b>FA 210</b> 156-157 kW (212-214 PS) PX-5 157	05.13→					AdBlue/ SCR-System	<b>4713-UX</b>	<b>4268-AD</b>









  						
<b>LF</b>						
<b>FA 210</b> 156-157 kW (212-214 PS) PX-5 157	05.13→			AdBlue/ SCR-System	<b>4713-UX</b>	<b>4268-AD</b>
<b>FA 210</b> 156-157 kW (212-214 PS) PX-5 157	01.14→			AdBlue/ SCR-System	<b>4713-UX</b>	<b>4268-AD</b>
<b>FA 220</b> 162-172 kW (220-234 PS) PX-7 164, PX-7 172	05.13→	<b>4074-OS</b>		AdBlue/ SCR-System	<b>4713-UX</b>	<b>4268-AD</b>
<b>FA 220</b> 162-164 kW (220-223 PS) PX-7 164	05.13→	<b>4074-OS</b>		AdBlue/ SCR-System	<b>4713-UX</b>	<b>4268-AD</b>
<b>FA 220</b> 162-164 kW (220-223 PS) PX-7 164	05.13→	<b>4074-OS</b>		AdBlue/ SCR-System	<b>4713-UX</b>	<b>4268-AD</b>
<b>FA 220</b> 162-164 kW (220-223 PS) PX-7 164	05.13→	<b>4074-OS</b>		AdBlue/ SCR-System	<b>4713-UX</b>	<b>4268-AD</b>
<b>FA 220</b> 162-164 kW (220-223 PS) PX-7 164	05.13→	<b>4074-OS</b>		AdBlue/ SCR-System	<b>4713-UX</b>	<b>4268-AD</b>
<b>FA 220</b> 162-164 kW (220-223 PS) PX-7 164	05.13→	<b>4074-OS</b>		AdBlue/ SCR-System	<b>4713-UX</b>	<b>4268-AD</b>
<b>FA 220</b> 162-164 kW (220-223 PS) PX-7 164	01.14→	<b>4074-OS</b>		AdBlue/ SCR-System	<b>4713-UX</b>	<b>4268-AD</b>
<b>FA 250</b> 186-187 kW (253-254 PS) PX-7 186	05.13→	<b>4074-OS</b>		AdBlue/ SCR-System	<b>4713-UX</b>	<b>4268-AD</b>
<b>FA 250</b> 186-187 kW (253-254 PS) PX-7 186	05.13→	<b>4074-OS</b>		AdBlue/ SCR-System	<b>4713-UX</b>	<b>4268-AD</b>
<b>FA 250</b> 186-187 kW (253-254 PS) PX-7 186	05.13→	<b>4074-OS</b>		AdBlue/ SCR-System	<b>4713-UX</b>	<b>4268-AD</b>
<b>FA 250</b> 186-187 kW (253-254 PS) PX-7 186	05.13→	<b>4074-OS</b>		AdBlue/ SCR-System	<b>4713-UX</b>	<b>4268-AD</b>
<b>FA 250</b> 186-187 kW (253-254 PS) PX-7 186	05.13→	<b>4074-OS</b>		AdBlue/ SCR-System	<b>4713-UX</b>	<b>4268-AD</b>
<b>FA 250</b> 186-187 kW (253-254 PS) PX-7 186	01.14→	<b>4074-OS</b>		AdBlue/ SCR-System	<b>4713-UX</b>	<b>4268-AD</b>
<b>FA 250</b> 194 kW (264 PS) PX-7 194	10.16→			AdBlue/ SCR-System	<b>4713-UX</b>	<b>4268-AD</b>
<b>FA 280</b> 208-209 kW (283-284 PS) PX-7 208	05.13→	<b>4074-OS</b>		AdBlue/ SCR-System	<b>4713-UX</b>	<b>4268-AD</b>
<b>FA 280</b> 208-209 kW (283-284 PS) PX-7 208	05.13→	<b>4074-OS</b>		AdBlue/ SCR-System	<b>4713-UX</b>	<b>4268-AD</b>
<b>FA 280</b> 208-209 kW (283-284 PS) PX-7 208	05.13→	<b>4074-OS</b>		AdBlue/ SCR-System	<b>4713-UX</b>	<b>4268-AD</b>
<b>FA 280</b> 208-209 kW (283-284 PS) PX-7 208	01.14→	<b>4074-OS</b>		AdBlue/ SCR-System	<b>4713-UX</b>	<b>4268-AD</b>
<b>FA 280</b> 217 kW (295 PS) PX-7 217	10.16→			AdBlue/ SCR-System	<b>4713-UX</b>	<b>4268-AD</b>
<b>FA 310</b> 231 kW (314 PS) PX-7 231	05.13→	<b>4074-OS</b>		AdBlue/ SCR-System	<b>4713-UX</b>	<b>4268-AD</b>
<b>FA 310</b> 231 kW (314 PS) PX-7 231	01.14→	<b>4074-OS</b>		AdBlue/ SCR-System	<b>4713-UX</b>	<b>4268-AD</b>
<b>FA 310</b> 239 kW (325 PS) PX-7 239	10.16→			AdBlue/ SCR-System	<b>4713-UX</b>	<b>4268-AD</b>
<b>LF 45</b>						
<b>45.190</b> 136 kW (185 PS) CE 136 C, FR 136, FR 136 S3	02.01→	<b>4074-OS</b>	<b>4720-AR</b>		<b>4158-FS</b>	(LH) <b>044-OH</b> <b>4268-AD</b> <b>634-AD</b>
<b>45.190</b> 136 kW (185 PS) FR 136 S1	02.01→	<b>4074-OS</b>	05.06→ <b>4305-AR</b>	<b>4720-AR</b>	<b>4158-FS</b>	(LH) <b>044-OH</b> <b>4268-AD</b> <b>634-AD</b>

**D**



**LF 45**
**D**







<b>FA 45.130</b> 99 kW (135 PS) BE 99 C	12.05→	<b>4074-OS</b>		<b>4720-AR</b>		<b>4158-FS</b>	(LH)	<b>044-OH</b> <b>4268-AD</b> <b>634-AD</b>
<b>FA 45.130</b> 99 kW (135 PS) BE 99 C	12.05→	<b>4074-OS</b>		<b>4720-AR</b>		<b>4158-FS</b>	(LH)	<b>044-OH</b> <b>4268-AD</b> <b>634-AD</b>
<b>FA 45.130</b> 99 kW (135 PS) BE 99 C	12.05→	<b>4074-OS</b>		<b>4720-AR</b>		<b>4158-FS</b>	(LH)	<b>044-OH</b> <b>4268-AD</b> <b>634-AD</b>
<b>FA 45.140</b> 103 kW (140 PS) FR 103, FR 103 S1, FR 103 S3	05.06→	<b>4074-OS</b>	05.06→ AdBlue/ SCR-System, 07.06→	<b>4720-AR</b> <b>4305-AR</b> <b>4532-AR</b>	with water separator	<b>4158-FS</b> <b>4651-FS</b>	(LH)	<b>044-OH</b> <b>4268-AD</b> <b>634-AD</b>
<b>FA 45.140</b> 103 kW (140 PS) FR 103 S1	05.06→	<b>4074-OS</b>	AdBlue/ SCR-System	<b>4305-AR</b> <b>4532-AR</b> <b>4720-AR</b>	with water separator	<b>4158-FS</b> <b>4651-FS</b>	(LH)	<b>044-OH</b> <b>4268-AD</b> <b>634-AD</b>
<b>FA 45.140</b> 103 kW (140 PS) FR 103 S1	05.06→	<b>4074-OS</b>	AdBlue/ SCR-System	<b>4305-AR</b> <b>4532-AR</b> <b>4720-AR</b>	with water separator	<b>4158-FS</b> <b>4651-FS</b>	(LH)	<b>044-OH</b> <b>4268-AD</b> <b>634-AD</b>
<b>FA 45.150</b> 110 kW (150 PS) BE 110 C	01.01→	<b>4074-OS</b>		<b>4720-AR</b>		<b>4158-FS</b>	(LH)	<b>044-OH</b> <b>4268-AD</b> <b>634-AD</b>
<b>FA 45.150</b> 110 kW (150 PS) BE 110 C	01.01→	<b>4074-OS</b>		<b>4720-AR</b>		<b>4158-FS</b>	(LH)	<b>044-OH</b> <b>4268-AD</b> <b>634-AD</b>
<b>FA 45.150</b> 110 kW (150 PS) BE 110 C	02.01→	<b>4074-OS</b>		<b>4720-AR</b>		<b>4158-FS</b>	(LH)	<b>044-OH</b> <b>4268-AD</b> <b>634-AD</b>
<b>FA 45.160</b> 118 kW (160 PS) FR 118, FR 118 S1, FR 118 S3	05.06→	<b>4074-OS</b>	05.06→ AdBlue/ SCR-System, 07.06→	<b>4305-AR</b> <b>4532-AR</b>	with water separator	<b>4158-FS</b> <b>4651-FS</b>	(LH)	<b>044-OH</b> <b>4268-AD</b>
<b>FA 45.160</b> 118 kW (160 PS) FR 118 S1	05.06→	<b>4074-OS</b>	AdBlue/ SCR-System	<b>4305-AR</b> <b>4532-AR</b>	with water separator	<b>4158-FS</b> <b>4651-FS</b>	(LH)	<b>044-OH</b> <b>4268-AD</b>
<b>FA 45.160</b> 118 kW (160 PS) FR 118 S1	05.06→	<b>4074-OS</b>	AdBlue/ SCR-System	<b>4305-AR</b> <b>4532-AR</b>	with water separator	<b>4158-FS</b> <b>4651-FS</b>	(LH)	<b>044-OH</b> <b>4268-AD</b>
<b>FA 45.160</b> 118 kW (160 PS) FR 118 S1	05.06→	<b>4074-OS</b>	AdBlue/ SCR-System	<b>4305-AR</b> <b>4532-AR</b>	with water separator	<b>4158-FS</b> <b>4651-FS</b>	(LH)	<b>044-OH</b> <b>4268-AD</b>
<b>FA 45.160 HYBRID</b> 118 kW (160 PS) FR 118 S1	05.06→	<b>4074-OS</b>	AdBlue/ SCR-System	<b>4305-AR</b> <b>4532-AR</b>	with water separator	<b>4158-FS</b> <b>4651-FS</b>	(LH)	<b>044-OH</b> <b>4268-AD</b>
<b>FA 45.170</b> 123 kW (167 PS) BE 123 C	01.01→	<b>4074-OS</b>		<b>4720-AR</b>		<b>4158-FS</b>	(LH)	<b>044-OH</b> <b>4268-AD</b> <b>634-AD</b>
<b>FA 45.170</b> 123 kW (167 PS) BE 123 C	01.01→	<b>4074-OS</b>		<b>4720-AR</b>		<b>4158-FS</b>	(LH)	<b>044-OH</b> <b>4268-AD</b> <b>634-AD</b>

  					
<b>LF 45</b>					
<b>FA 45.170</b> 123 kW (167 PS) BE 123 C	02.01→	<b>4074-OS</b>	<b>4720-AR</b>	<b>4158-FS</b>	(LH) <b>044-OH</b> <b>4268-AD</b> <b>634-AD</b>
<b>FA 45.180</b> 136 kW (185 PS) CE 136 C	01.01→	<b>4074-OS</b>	AdBlue/ SCR-System <b>4532-AR</b> <b>4720-AR</b>	with water separator <b>4158-FS</b> <b>4651-FS</b>	(LH) <b>044-OH</b> <b>4268-AD</b> <b>634-AD</b>
<b>FA 45.180</b> 136 kW (185 PS) CE 136 C	01.01→	<b>4074-OS</b>	AdBlue/ SCR-System <b>4532-AR</b> <b>4720-AR</b>	with water separator <b>4158-FS</b> <b>4651-FS</b>	(LH) <b>044-OH</b> <b>4268-AD</b> <b>634-AD</b>
<b>FA 45.180</b> 136 kW (185 PS) CE 136 C	02.01→	<b>4074-OS</b>	AdBlue/ SCR-System, 07.06→ <b>4532-AR</b>	with water separator, 07.06→ <b>4158-FS</b> <b>4651-FS</b>	(LH) <b>044-OH</b> <b>4268-AD</b> <b>634-AD</b>
<b>FA 45.210</b> 152 kW (207 PS) FR 152	01.09→			with water separator <b>4651-FS</b>	<b>634-AD</b>
<b>FA 45.220</b> 162 kW (220 PS) CE 162 C	01.01→	<b>4074-OS</b>	AdBlue/ SCR-System <b>4532-AR</b>	with water separator <b>4158-FS</b> <b>4651-FS</b>	(LH) <b>044-OH</b> <b>4268-AD</b> <b>634-AD</b>
<b>FA 45.220</b> 162 kW (220 PS) CE 162 C	01.01→	<b>4074-OS</b>	AdBlue/ SCR-System <b>4532-AR</b>	with water separator <b>4158-FS</b> <b>4651-FS</b>	(LH) <b>044-OH</b> <b>4268-AD</b> <b>634-AD</b>
<b>FA 45.220</b> 162 kW (220 PS) CE 162 C	02.01→	<b>4074-OS</b>	AdBlue/ SCR-System, 07.06→ <b>4532-AR</b>	<b>4158-FS</b>	(LH) <b>044-OH</b>  <b>4268-AD</b> <b>634-AD</b>
<b>FA 45.220</b> 165 kW (224 PS) GR 165 S1	05.06→	<b>4074-OS</b>	AdBlue/ SCR-System <b>4532-AR</b>	with water separator <b>4158-FS</b> <b>4651-FS</b>	(LH) <b>044-OH</b> <b>4268-AD</b> <b>634-AD</b>
<b>FA 45.220</b> 165 kW (224 PS) GR 165 S1	05.06→	<b>4074-OS</b>	AdBlue/ SCR-System <b>4532-AR</b>	with water separator <b>4158-FS</b> <b>4651-FS</b>	(LH) <b>044-OH</b> <b>4268-AD</b> <b>634-AD</b>
<b>FA 45.220</b> 165 kW (224 PS) GR 165 S1	05.06→	<b>4074-OS</b>	AdBlue/ SCR-System <b>4532-AR</b>	with water separator <b>4158-FS</b> <b>4651-FS</b>	(LH) <b>044-OH</b> <b>4268-AD</b> <b>634-AD</b>
<b>FA 45.250</b> 184 kW (250 PS) GR 184 S1	03.06→	<b>4074-OS</b>	05.06→ AdBlue/ SCR-System, 07.06→ <b>4532-AR</b>	with water separator <b>4158-FS</b> <b>4651-FS</b>	(LH) <b>044-OH</b> <b>4268-AD</b> <b>634-AD</b>
<b>FA 45.250</b> 184 kW (250 PS) GR 184 S1	03.06→	<b>4074-OS</b>	AdBlue/ SCR-System <b>4532-AR</b>	with water separator <b>4158-FS</b> <b>4651-FS</b>	(LH) <b>044-OH</b> <b>4268-AD</b> <b>634-AD</b>

**D**

**LF 55**

<b>55.190</b> 136 kW (185 PS) CE 136 C, FR 136, FR 136 S3	02.01→	<b>4074-OS</b>		<b>4720-AR</b>		<b>4158-FS</b>	(LH)	<b>044-OH</b> <b>4268-AD</b> <b>634-AD</b>
<b>55.190</b> 136 kW (185 PS) FR 136 S1	02.01→	<b>4074-OS</b>		<b>4720-AR</b> 05.06→ <b>4305-AR</b>		<b>4158-FS</b>	(LH)	<b>044-OH</b> <b>4268-AD</b> <b>634-AD</b>
<b>FA 55.170</b> 123 kW (167 PS) BE 123 C	01.01→	<b>4074-OS</b>		<b>4720-AR</b>		<b>4158-FS</b>	(LH)	<b>044-OH</b> <b>4268-AD</b> <b>634-AD</b>
<b>FA 55.170</b> 123 kW (167 PS) BE 123 C	02.01→	<b>4074-OS</b>		<b>4720-AR</b>		<b>4158-FS</b>	(LH)	<b>044-OH</b> <b>4268-AD</b> <b>634-AD</b>
<b>FA 55.180</b> 136 kW (185 PS) CE 136 C	01.01→	<b>4074-OS</b>	AdBlue/ SCR-System	<b>4532-AR</b>  <b>4720-AR</b>	with water separator	<b>4158-FS</b>  <b>4651-FS</b>	(LH)	<b>044-OH</b>  <b>4268-AD</b>  <b>634-AD</b>
<b>FA 55.180</b> 136 kW (185 PS) CE 136 C	01.01→	<b>4074-OS</b>	AdBlue/ SCR-System	<b>4532-AR</b>  <b>4720-AR</b>	with water separator	<b>4158-FS</b>  <b>4651-FS</b>	(LH)	<b>044-OH</b>  <b>4268-AD</b>  <b>634-AD</b>
<b>FA 55.180</b> 136 kW (185 PS) CE 136 C	02.01→	<b>4074-OS</b>	AdBlue/ SCR-System, 07.06→	<b>4720-AR</b>  <b>4532-AR</b>	with water separator, 07.06→	<b>4158-FS</b>  <b>4651-FS</b>	(LH)	<b>044-OH</b>  <b>4268-AD</b>  <b>634-AD</b>
<b>FA 55.180</b> 136 kW (185 PS) FR 136 S1	05.06→	<b>4074-OS</b>		<b>4720-AR</b>		<b>4158-FS</b>	(LH)	<b>044-OH</b> <b>4268-AD</b> <b>634-AD</b>
<b>FA 55.180</b> 136 kW (185 PS) FR 136 S1	05.06→	<b>4074-OS</b>		<b>4720-AR</b>		<b>4158-FS</b>	(LH)	<b>044-OH</b> <b>4268-AD</b> <b>634-AD</b>
<b>FA 55.210</b> 152 kW (207 PS) FR 152, FR 152 S1, FR 152 S3	01.09→				with water separator	<b>4651-FS</b>		<b>634-AD</b>
<b>FA 55.210</b> 152 kW (207 PS) FR 152	01.09→				with water separator	<b>4651-FS</b>		<b>634-AD</b>
<b>FA 55.220</b> 162 kW (220 PS) CE 162 C	01.01→	<b>4074-OS</b>	AdBlue/ SCR-System	<b>4305-AR</b>  <b>4532-AR</b>  <b>4720-AR</b>	with water separator	<b>4158-FS</b>  <b>4651-FS</b>	(LH)	<b>044-OH</b>  <b>4268-AD</b>  <b>634-AD</b>
<b>FA 55.220</b> 162 kW (220 PS) CE 162 C	01.01→	<b>4074-OS</b>	AdBlue/ SCR-System	<b>4305-AR</b>  <b>4532-AR</b>	with water separator	<b>4158-FS</b>  <b>4651-FS</b>	(LH)	<b>044-OH</b>  <b>4268-AD</b>  <b>634-AD</b>
<b>FA 55.220</b> 162 kW (220 PS) CE 162 C	02.01→	<b>4074-OS</b>	AdBlue/ SCR-System, 07.06→	<b>4532-AR</b>	with water separator, 07.06→	<b>4158-FS</b>  <b>4651-FS</b>	(LH)	<b>044-OH</b>  <b>4268-AD</b>  <b>634-AD</b>
<b>FA 55.220</b> 165 kW (224 PS) GR 165 S1	05.06→	<b>4074-OS</b>		<b>4720-AR</b>		<b>4158-FS</b>	(LH)	<b>044-OH</b> <b>4268-AD</b> <b>634-AD</b>





  					
<b>LF 55</b>					
FA 55.220 165 kW (224 PS) GR 165 S1	05.06→	4074-OS	4720-AR	4158-FS	(LH) 044-OH 4268-AD 634-AD
FA 55.220 165 kW (224 PS) GR 165 S1	05.06→	4074-OS	4720-AR	4158-FS	(LH) 044-OH 4268-AD 634-AD
FA 55.220 165 kW (224 PS) GR 165 S1	05.06→	4074-OS	AdBlue/ SCR-System 4305-AR 4532-AR	with water separator 4158-FS 4651-FS	(LH) 044-OH 4268-AD 634-AD
FA 55.220 165 kW (224 PS) GR 165 S1	05.06→	4074-OS	AdBlue/ SCR-System 4305-AR 4532-AR	with water separator 4158-FS 4651-FS	(LH) 044-OH 4268-AD 634-AD
FA 55.250 184 kW (250 PS) CE 184 C	01.01→	4074-OS	AdBlue/ SCR-System 4305-AR 4532-AR	4158-FS	(LH) 044-OH 4268-AD 634-AD
FA 55.250 184 kW (250 PS) CE 184 C	02.01→	4074-OS	AdBlue/ SCR-System, 07.06→ 4305-AR 4532-AR	4158-FS	(LH) 044-OH 4268-AD 634-AD
FA 55.250 184 kW (250 PS) GR 184 S1	05.06→	4074-OS	4720-AR	4158-FS	(LH) 044-OH 4268-AD 634-AD
FA 55.250 184 kW (250 PS) GR 184 S1	05.06→	4074-OS	4720-AR	4158-FS	(LH) 044-OH 4268-AD 634-AD
FA 55.250 184 kW (250 PS) GR 184 S1	05.06→	4074-OS	4720-AR	4158-FS	(LH) 044-OH 4268-AD 634-AD
FA 55.250 184 kW (250 PS) GR 184 S1	05.06→	4074-OS	AdBlue/ SCR-System 4305-AR 4532-AR	4158-FS	(LH) 044-OH 4268-AD 634-AD
FA 55.250 184 kW (250 PS) GR 184 S1	05.06→	4074-OS	AdBlue/ SCR-System 4305-AR 4532-AR	4158-FS	(LH) 044-OH 4268-AD 634-AD
FA 55.290 210 kW (286 PS) GR 210 S1	05.06→	4074-OS	05.06→ AdBlue/ SCR-System, 07.06→ 4305-AR 4532-AR	with water separator 4158-FS 4651-FS	(LH) 044-OH 4268-AD 634-AD
FA 55.290 210 kW (286 PS) GR 210 S1	05.06→	4074-OS	4720-AR	4158-FS	(LH) 044-OH 4268-AD 634-AD
FA 55.290 210 kW (286 PS) GR 210 S1	05.06→	4074-OS	4720-AR	4158-FS	(LH) 044-OH 4268-AD 634-AD

**D**

**LF 55**

<b>FAN 55.180</b> 136 kW (185 PS) CE 136 C	05.06→	<b>4074-OS</b>	AdBlue/ SCR-System	<b>4532-AR</b>  <b>4720-AR</b>	with water separator	<b>4158-FS</b>  <b>4651-FS</b>	(LH)	<b>044-OH</b>  <b>4268-AD</b>  <b>634-AD</b>
<b>FAN 55.220</b> 165 kW (224 PS) GR 165 S1	05.06→	<b>4074-OS</b>		<b>4720-AR</b>		<b>4158-FS</b>	(LH)	<b>044-OH</b>  <b>4268-AD</b>  <b>634-AD</b>
<b>FAN 55.220</b> 162 kW (220 PS) CE 162 C	05.06→	<b>4074-OS</b>	AdBlue/ SCR-System	<b>4305-AR</b> <b>4532-AR</b>	with water separator	<b>4158-FS</b> <b>4651-FS</b>	(LH)	<b>044-OH</b>  <b>4268-AD</b>  <b>634-AD</b>
<b>FAN 55.250</b> 184 kW (250 PS) GR 184 S1	05.06→	<b>4074-OS</b>		<b>4720-AR</b>		<b>4158-FS</b>	(LH)	<b>044-OH</b>  <b>4268-AD</b>  <b>634-AD</b>
<b>FAN 55.250</b> 184 kW (250 PS) CE 184 C	05.06→	<b>4074-OS</b>	AdBlue/ SCR-System	<b>4305-AR</b> <b>4532-AR</b>		<b>4158-FS</b>	(LH)	<b>044-OH</b>  <b>4268-AD</b>  <b>634-AD</b>
<b>FAN 55.290</b> 210 kW (286 PS) GR 210 S1	05.06→	<b>4074-OS</b>		<b>4720-AR</b>		<b>4158-FS</b>	(LH)	<b>044-OH</b>  <b>4268-AD</b>  <b>634-AD</b>
<b>FT 55.180</b> 136 kW (185 PS) CE 136 C	01.01→	<b>4074-OS</b>		<b>4720-AR</b>		<b>4158-FS</b>	(LH)	<b>044-OH</b>  <b>4268-AD</b>  <b>634-AD</b>
<b>FT 55.220</b> 162 kW (220 PS) CE 162 C	01.01→	<b>4074-OS</b>		<b>4720-AR</b>		<b>4158-FS</b>	(LH)	<b>044-OH</b>  <b>4268-AD</b>  <b>634-AD</b>
<b>FT 55.220</b> 165 kW (224 PS) GR 165 S1	05.06→	<b>4074-OS</b>		<b>4720-AR</b>		<b>4158-FS</b>	(LH)	<b>044-OH</b>  <b>4268-AD</b>  <b>634-AD</b>
<b>FT 55.250</b> 184 kW (250 PS) CE 184 C	01.01→	<b>4074-OS</b>		<b>4720-AR</b>		<b>4158-FS</b>	(LH)	<b>044-OH</b>  <b>4268-AD</b>  <b>634-AD</b>
<b>FT 55.250</b> 184 kW (250 PS) GR 184 S1	05.06→	<b>4074-OS</b>		<b>4720-AR</b>		<b>4158-FS</b>	(LH)	<b>044-OH</b>  <b>4268-AD</b>  <b>634-AD</b>
<b>FT 55.290</b> 210 kW (286 PS) GR 210 S1	05.06→	<b>4074-OS</b>		<b>4720-AR</b>		<b>4158-FS</b>	(LH)	<b>044-OH</b>  <b>4268-AD</b>  <b>634-AD</b>
<b>FA 55.210</b> 152 kW (207 PS) FR 152	01.09→				with water separator	<b>4651-FS</b>		<b>634-AD</b>
<b>FA 55.220</b> 165 kW (224 PS) GR 165 S1	05.06→	<b>4074-OS</b>	AdBlue/ SCR-System	<b>4305-AR</b> <b>4532-AR</b>	with water separator	<b>4158-FS</b> <b>4651-FS</b>	(LH)	<b>044-OH</b>  <b>4268-AD</b>  <b>634-AD</b>
<b>N 2800</b>								
<b>NAT 2826 DKS</b> 228 kW (310-315 PS) DKS 1160	01.81→ 09.91	<b>000-OS</b>				<b>351-FS</b>	(LH)	<b>044-OH</b>
<b>N 3300</b>								
<b>NAT 3326 DKX</b> 243 kW (330 PS) DKX 1160	06.81→ 09.91	<b>000-OS</b>				<b>351-FS</b>		











					
<b>SB</b>					
<b>SB 2005</b> 115-121 kW (156-165 PS) DH 825	05.80→ 12.93	(HG) <b>4464-OC</b>		05.80→	<b>351-FS</b> (LH), 05.80→ <b>044-OH</b>
<b>SB 201</b> 121 kW (164-165 PS) DKD 1160, DKDL 1160	01.74→ 05.93	(HG) <b>4464-OC</b>	→07.90	<b>036-AR</b>	<b>351-FS</b> (LH) <b>044-OH</b> (LH), (12) <b>045-OH</b>
<b>SB 220</b> 213 kW (290 PS) DKT 1160	03.98→	<b>000-OS</b>		<b>064-AR</b> <b>459-AR</b>	<b>351-FS</b> (LH) <b>044-OH</b>
<b>SB 220 LT</b> 160-170 kW (218-231 PS) LT 160	01.92→ 12.03			<b>064-AR</b>	
<b>SB 3000</b> 228 kW (310 PS) DKSB 1160	01.84→ 89			<b>037-AR</b>	<b>305-AD</b>
<b>SB 3000</b> 212-260 kW (280-354 PS) DKV 1160	01.84→ 12.03	<b>4132-OS</b> <b>671-OS</b>		<b>037-AR</b>	<b>683-FS</b> <b>305-AD</b>
<b>SB 3000</b> 195 kW (265 PS) LT 195	92→12. 03	<b>4132-OS</b> <b>671-OS</b>			<b>683-FS</b> <b>305-AD</b>
<b>SERIES MB</b>					
<b>200</b> 121-260 kW (164-354 PS) DKCL 1160, DKDL 1160, DKFL 1160, DKL 1160, DKTL 1160, DKVL 1160	01.70→ 05.93	(HG) <b>4464-OC</b>	(12), 10.81→	<b>133-AR</b>	<b>351-FS</b> (LH) <b>044-OH</b> (LH), (12) <b>045-OH</b>
<b>XF</b>					
<b>400</b> 291 kW (396 PS) MX-11 291	09.13→			AdBlue/ SCR-System	<b>4713-UX</b> (LH), ZF Servocom RAS-EC <b>4268-AD</b> <b>4597-OH</b>
<b>FA 410</b> 300-303 kW (408-412 PS) MX-13 303	10.12→	<b>4195-OX</b>		AdBlue/ SCR-System	<b>4713-UX</b> (LH), ZF Servocom RAS-EC 07.15→ <b>4268-AD</b> <b>4546-AC</b> <b>4597-OH</b> <b>9000-ACC</b>
<b>FA 410</b> 300-303 kW (408-412 PS) MX-13 303	10.12→	<b>4195-OX</b>		AdBlue/ SCR-System	<b>4713-UX</b> (LH), ZF Servocom RAS-EC 07.15→ <b>4268-AD</b> <b>4546-AC</b> <b>4597-OH</b> <b>9000-ACC</b>
<b>FA 410</b> 300-303 kW (408-412 PS) MX-13 303	04.13→	<b>4195-OX</b>		AdBlue/ SCR-System	<b>4713-UX</b> (LH), ZF Servocom RAS-EC 07.15→ <b>4268-AD</b> <b>4546-AC</b> <b>4597-OH</b> <b>9000-ACC</b>
<b>FA 430</b> 315 kW (428 PS) MX-13 315	05.17→				<b>9000-ACC</b>
<b>FA 440</b> 320 kW (435 PS) MX-11 320	10.12→			AdBlue/ SCR-System	<b>4713-UX</b> (LH), ZF Servocom RAS-EC <b>4268-AD</b> <b>4597-OH</b> <b>9000-ACC</b>

**D**

**XF**
**D**





<b>FA 440 320 kW (435 PS)</b> MX-11 320	10.12→				AdBlue/ SCR-System	<b>4713-UX</b>	(LH), ZF Servocom RAS-EC 07.15→	<b>4268-AD</b> <b>4597-OH</b> <b>9000-ACC</b>
<b>FA 440 320 kW (435 PS)</b> MX-11 320	09.13→				AdBlue/ SCR-System	<b>4713-UX</b>	(LH), ZF Servocom RAS-EC 07.15→	<b>4268-AD</b> <b>4597-OH</b> <b>9000-ACC</b>
<b>FA 450 330 kW (449 PS)</b> MX-11 330	05.17→							<b>9000-ACC</b>
<b>FA 460 340 kW (462 PS)</b> MX-13 340	10.12→	<b>4195-OX</b>			AdBlue/ SCR-System	<b>4713-UX</b>	(LH), ZF Servocom RAS-EC 07.15→	<b>4268-AD</b> <b>4546-AC</b> <b>4597-OH</b> <b>9000-ACC</b>
<b>FA 460 340 kW (462 PS)</b> MX-13 340	10.12→	<b>4195-OX</b>			AdBlue/ SCR-System	<b>4713-UX</b>	(LH), ZF Servocom RAS-EC 07.15→	<b>4268-AD</b> <b>4546-AC</b> <b>4597-OH</b> <b>9000-ACC</b>
<b>FA 460 340 kW (462 PS)</b> MX-13 340	04.13→	<b>4195-OX</b>			AdBlue/ SCR-System	<b>4713-UX</b>	(LH), ZF Servocom RAS-EC 07.15→	<b>4268-AD</b> <b>4546-AC</b> <b>4597-OH</b> <b>9000-ACC</b>
<b>FA 480 355 kW (483 PS)</b> MX-13 355	05.17→							<b>9000-ACC</b>
<b>FA 510 375 kW (510 PS)</b> MX-13 375	10.12→	<b>4195-OX</b>			AdBlue/ SCR-System	<b>4713-UX</b>	(LH), ZF Servocom RAS-EC 07.15→	<b>4268-AD</b> <b>4546-AC</b> <b>4597-OH</b> <b>9000-ACC</b>
<b>FA 510 375 kW (510 PS)</b> MX-13 375	10.12→	<b>4195-OX</b>			AdBlue/ SCR-System	<b>4713-UX</b>	(LH), ZF Servocom RAS-EC 07.15→	<b>4268-AD</b> <b>4546-AC</b> <b>4597-OH</b> <b>9000-ACC</b>
<b>FA 510 375 kW (510 PS)</b> MX-13 375	04.13→	<b>4195-OX</b>			AdBlue/ SCR-System	<b>4713-UX</b>	(LH), ZF Servocom RAS-EC 07.15→	<b>4268-AD</b> <b>4546-AC</b> <b>4597-OH</b> <b>9000-ACC</b>
<b>FA 530 390 kW (530 PS)</b> MX-13 390	05.17→							<b>9000-ACC</b>

   <b>XF</b>					
<b>FAD 430</b> 315 kW (428 PS) MX-13 315	05.17→				<b>9000-ACC</b>
<b>FAD 460</b> 340 kW (462 PS) MX-13 340	10.12→	<b>4195-OX</b>		AdBlue/ SCR-System	<b>4713-UX</b>  (LH), ZF Servocom RAS-EC 07.15→
<b>FAD 480</b> 355 kW (483 PS) MX-13 355	05.17→				<b>9000-ACC</b>
<b>FAD 510</b> 375 kW (510 PS) MX-13 375	10.12→	<b>4195-OX</b>		AdBlue/ SCR-System	<b>4713-UX</b>  (LH), ZF Servocom RAS-EC 07.15→
<b>FAD 530</b> 390 kW (530 PS) MX-13 390	05.17→				<b>9000-ACC</b>
<b>FAK 410</b> 300-303 kW (408-412 PS) MX-13 303	10.12→				07.15→ <b>9000-ACC</b>
<b>FAK 430</b> 315 kW (428 PS) MX-13 315	05.17→				<b>9000-ACC</b>
<b>FAK 440</b> 320 kW (435 PS) MX-11 320	10.12→				07.15→ <b>9000-ACC</b>
<b>FAK 450</b> 330 kW (449 PS) MX-11 330	05.17→				<b>9000-ACC</b>
<b>FAK 460</b> 340 kW (462 PS) MX-13 340	10.12→				<b>9000-ACC</b>
<b>FAK 480</b> 355 kW (483 PS) MX-13 355	05.17→				<b>9000-ACC</b>
<b>FAK 510</b> 375 kW (510 PS) MX-13 375	12.12→				<b>9000-ACC</b>
<b>FAK 530</b> 390 kW (530 PS) MX-13 390	05.17→				<b>9000-ACC</b>
<b>FAN 410</b> 300-303 kW (408-412 PS) MX-13 303	10.12→	<b>4195-OX</b>		AdBlue/ SCR-System	<b>4713-UX</b>  (LH), ZF Servocom RAS-EC 07.15→
<b>FAN 430</b> 315 kW (428 PS) MX-13 315	05.17→				<b>9000-ACC</b>
<b>FAN 440</b> 320 kW (435 PS) MX-11 320	10.12→			AdBlue/ SCR-System	<b>4713-UX</b>  (LH), ZF Servocom RAS-EC 07.15→
<b>FAN 450</b> 330 kW (449 PS) MX-11 330	05.17→				<b>9000-ACC</b>
<b>FAN 460</b> 340 kW (462 PS) MX-13 340	10.12→	<b>4195-OX</b>		AdBlue/ SCR-System	<b>4713-UX</b>  (LH), ZF Servocom RAS-EC 07.15→

**D**

**XF**
**D**

<b>FAN 480</b> 355 kW (483 PS) MX-13 355	05.17→							<b>9000-ACC</b>
<b>FAN 510</b> 375 kW (510 PS) MX-13 375	10.12→	<b>4195-OX</b>			AdBlue/ SCR-System	<b>4713-UX</b>	(LH), ZF Servocom RAS-EC 07.15→	<b>4268-AD</b>  <b>4546-AC</b> <b>4597-OH</b> <b>9000-ACC</b>
<b>FAN 530</b> 390 kW (530 PS) MX-13 390	05.17→							<b>9000-ACC</b>
<b>FAR 410</b> 300-303 kW (408-412 PS) MX-13 303	10.12→	<b>4195-OX</b>			AdBlue/ SCR-System	<b>4713-UX</b>	(LH), ZF Servocom RAS-EC 07.15→	<b>4268-AD</b>  <b>4546-AC</b> <b>4597-OH</b> <b>9000-ACC</b>
<b>FAR 410, FAS 410</b> 300-303 kW (408-412 PS) MX-13 303	10.12→	<b>4195-OX</b>			AdBlue/ SCR-System	<b>4713-UX</b>	(LH), ZF Servocom RAS-EC 07.15→	<b>4268-AD</b>  <b>4546-AC</b> <b>4597-OH</b> <b>9000-ACC</b>
<b>FAR 430</b> 315 kW (428 PS) MX-13 315	05.17→							<b>9000-ACC</b>
<b>FAR 430</b> 315 kW (428 PS) MX-13 315	05.17→							<b>9000-ACC</b>
<b>FAR 440</b> 320 kW (435 PS) MX-11 320	10.12→				AdBlue/ SCR-System	<b>4713-UX</b>	(LH), ZF Servocom RAS-EC 07.15→	<b>4268-AD</b>  <b>4597-OH</b> <b>9000-ACC</b>
<b>FAR 440, FAS 440</b> 320 kW (435 PS) MX-11 320	10.12→				AdBlue/ SCR-System	<b>4713-UX</b>	(LH), ZF Servocom RAS-EC 07.15→	<b>4268-AD</b>  <b>4597-OH</b> <b>9000-ACC</b>
<b>FAR 450</b> 330 kW (449 PS) MX-11 330	05.17→							<b>9000-ACC</b>
<b>FAR 450</b> 330 kW (449 PS) MX-11 330	05.17→							<b>9000-ACC</b>
<b>FAR 460</b> 340 kW (462 PS) MX-13 340	10.12→	<b>4195-OX</b>			AdBlue/ SCR-System	<b>4713-UX</b>	(LH), ZF Servocom RAS-EC 07.15→	<b>4268-AD</b>  <b>4546-AC</b> <b>4597-OH</b> <b>9000-ACC</b>
<b>FAR 460, FAS 460</b> 340 kW (462 PS) MX-13 340	10.12→	<b>4195-OX</b>			AdBlue/ SCR-System	<b>4713-UX</b>	(LH), ZF Servocom RAS-EC 07.15→	<b>4268-AD</b>  <b>4546-AC</b> <b>4597-OH</b> <b>9000-ACC</b>
<b>FAR 480</b> 355 kW (483 PS) MX-13 355	05.17→							<b>9000-ACC</b>

XF					
<b>FAR 480</b> 355 kW (483 PS) MX-13 355	05.17→				<b>9000-ACC</b>
<b>FAR 510</b> 375 kW (510 PS) MX-13 375	10.12→	<b>4195-OX</b>		AdBlue/ SCR-System	<b>4713-UX</b>  (LH), ZF Servocom RAS-EC 07.15→
<b>FAR 510, FAS 510</b> 375 kW (510 PS) MX-13 375	10.12→	<b>4195-OX</b>		AdBlue/ SCR-System	<b>4713-UX</b>  (LH), ZF Servocom RAS-EC 07.15→
<b>FAR 530</b> 390 kW (530 PS) MX-13 390	05.17→				<b>9000-ACC</b>
<b>FAR 530</b> 390 kW (530 PS) MX-13 390	05.17→				<b>9000-ACC</b>
<b>FAS 430</b> 315 kW (428 PS) MX-13 315	05.17→				<b>9000-ACC</b>
<b>FAS 430</b> 315 kW (428 PS) MX-13 315	05.17→				<b>9000-ACC</b>
<b>FAS 450</b> 330 kW (449 PS) MX-11 330	05.17→				<b>9000-ACC</b>
<b>FAS 450</b> 330 kW (449 PS) MX-11 330	05.17→				<b>9000-ACC</b>
<b>FAS 480</b> 355 kW (483 PS) MX-13 355	05.17→				<b>9000-ACC</b>
<b>FAS 480</b> 355 kW (483 PS) MX-13 355	05.17→				<b>9000-ACC</b>
<b>FAS 530</b> 390 kW (530 PS) MX-13 390	05.17→				<b>9000-ACC</b>
<b>FAS 530</b> 390 kW (530 PS) MX-13 390	05.17→				<b>9000-ACC</b>
<b>FAT 430</b> 315 kW (428 PS) MX-13 315	05.17→				<b>9000-ACC</b>
<b>FAT 460</b> 340 kW (462 PS) MX-13 340	06.15→				07.15→ <b>9000-ACC</b>
<b>FAT 480</b> 355 kW (483 PS) MX-13 355	05.17→				<b>9000-ACC</b>
<b>FAT 510</b> 375 kW (510 PS) MX-13 375	06.15→				07.15→ <b>9000-ACC</b>
<b>FAT 530</b> 390 kW (530 PS) MX-13 390	05.17→				<b>9000-ACC</b>
<b>FT 410</b> 300-303 kW (408-412 PS) MX-13 303	10.12→	<b>4195-OX</b>		AdBlue/ SCR-System	<b>4713-UX</b>  (LH), ZF Servocom RAS-EC 07.15→
<b>FT 430</b> 315 kW (428 PS) MX-13 315	05.17→				<b>9000-ACC</b>

**D**















**XF**

<b>FT 440</b> 320 kW (435 PS) MX-11 320	10.12→				AdBlue/ SCR-System	<b>4713-UX</b>	(LH), ZF Servocom RAS-EC 07.15→	<b>4268-AD</b> <b>4597-OH</b> <b>9000-ACC</b>
<b>FT 450</b> 330 kW (449 PS) MX-11 330	05.17→							<b>9000-ACC</b>
<b>FT 460</b> 340 kW (462 PS) MX-13 340	10.12→	<b>4195-OX</b>			AdBlue/ SCR-System	<b>4713-UX</b>	(LH), ZF Servocom RAS-EC 07.15→	<b>4268-AD</b> <b>4546-AC</b> <b>4597-OH</b> <b>9000-ACC</b>
<b>FT 480</b> 355 kW (483 PS) MX-13 355	05.17→							<b>9000-ACC</b>
<b>FT 510</b> 375 kW (510 PS) MX-13 375	10.12→	<b>4195-OX</b>			AdBlue/ SCR-System	<b>4713-UX</b>	(LH), ZF Servocom RAS-EC 07.15→	<b>4268-AD</b> <b>4546-AC</b> <b>4597-OH</b> <b>9000-ACC</b>
<b>FT 530</b> 390 kW (530 PS) MX-13 390	05.17→							<b>9000-ACC</b>
<b>FTG 410, FTN 410</b> 300-303 kW (408-412 PS) MX-13 303	10.12→	<b>4195-OX</b>			AdBlue/ SCR-System	<b>4713-UX</b>	(LH), ZF Servocom RAS-EC 07.15→	<b>4268-AD</b> <b>4546-AC</b> <b>4597-OH</b> <b>9000-ACC</b>
<b>FTG 430</b> 315 kW (428 PS) MX-13 315	05.17→							<b>9000-ACC</b>
<b>FTG 440, FTN 440</b> 320 kW (435 PS) MX-11 320	10.12→				AdBlue/ SCR-System	<b>4713-UX</b>	(LH), ZF Servocom RAS-EC 07.15→	<b>4268-AD</b> <b>4597-OH</b> <b>9000-ACC</b>
<b>FTG 450</b> 330 kW (449 PS) MX-11 330	05.17→							<b>9000-ACC</b>
<b>FTG 460, FTN 460</b> 340 kW (462 PS) MX-13 340	10.12→	<b>4195-OX</b>			AdBlue/ SCR-System	<b>4713-UX</b>	(LH), ZF Servocom RAS-EC 07.15→	<b>4268-AD</b> <b>4546-AC</b> <b>4597-OH</b> <b>9000-ACC</b>
<b>FTG 480</b> 355 kW (483 PS) MX-13 355	05.17→							<b>9000-ACC</b>
<b>FTG 510, FTN 510</b> 375 kW (510 PS) MX-13 375	10.12→	<b>4195-OX</b>			AdBlue/ SCR-System	<b>4713-UX</b>	(LH), ZF Servocom RAS-EC 07.15→	<b>4268-AD</b> <b>4546-AC</b> <b>4597-OH</b> <b>9000-ACC</b>
<b>FTG 530</b> 390 kW (530 PS) MX-13 390	05.17→							<b>9000-ACC</b>

					
<b>XF</b>					
<b>FTM 430</b> 315 kW (428 PS) MX-13 315	05.17→				<b>9000-ACC</b>
<b>FTM 460</b> 340 kW (462 PS) MX-13 340	10.12→				07.15→ <b>9000-ACC</b>
<b>FTM 480</b> 355 kW (483 PS) MX-13 355	05.17→				<b>9000-ACC</b>
<b>FTM 510</b> 375 kW (510 PS) MX-13 375	10.12→				07.15→ <b>9000-ACC</b>
<b>FTM 530</b> 390 kW (530 PS) MX-13 390	05.17→				<b>9000-ACC</b>
<b>FTN 430</b> 315 kW (428 PS) MX-13 315	05.17→				<b>9000-ACC</b>
<b>FTN 450</b> 330 kW (449 PS) MX-11 330	05.17→				<b>9000-ACC</b>
<b>FTN 480</b> 355 kW (483 PS) MX-13 355	05.17→				<b>9000-ACC</b>
<b>FTN 530</b> 390 kW (530 PS) MX-13 390	05.17→				<b>9000-ACC</b>
<b>FTP 410</b> 300-303 kW (408-412 PS) MX-13 303	10.12→	<b>4195-OX</b>		AdBlue/ SCR-System	<b>4713-UX</b>  (LH), ZF Servocom RAS-EC 07.15→ <b>9000-ACC</b>
<b>FTP 410, FTR 410, FTS 410</b> 300-303 kW (408-412 PS) MX-13 303	10.12→	<b>4195-OX</b>		AdBlue/ SCR-System	<b>4713-UX</b>  (LH), ZF Servocom RAS-EC 07.15→ <b>9000-ACC</b>
<b>FTP 430</b> 315 kW (428 PS) MX-13 315	05.17→				<b>9000-ACC</b>
<b>FTP 440</b> 320 kW (435 PS) MX-11 320	10.12→			AdBlue/ SCR-System	<b>4713-UX</b>  (LH), ZF Servocom RAS-EC 07.15→ <b>9000-ACC</b>
<b>FTP 440, FTR 440, FTS 440</b> 320 kW (435 PS) MX-11 320	10.12→			AdBlue/ SCR-System	<b>4713-UX</b>  (LH), ZF Servocom RAS-EC 07.15→ <b>9000-ACC</b>
<b>FTP 450</b> 330 kW (449 PS) MX-11 330	05.17→				<b>9000-ACC</b>
<b>FTP 460</b> 340 kW (462 PS) MX-13 340	10.12→	<b>4195-OX</b>		AdBlue/ SCR-System	<b>4713-UX</b>  (LH), ZF Servocom RAS-EC 07.15→ <b>9000-ACC</b>

**D**

								
	<b>XF</b>							
<b>D</b>	<b>FTP 460, FTR 460, FTS 460</b> 340 kW (462 PS) MX-13 340			10.12→	<b>4195-OX</b>		AdBlue/SCR-System <b>4713-UX</b>	<b>4268-AD</b>  <b>4546-AC</b> <b>4597-OH</b> (LH), ZF Servocom RAS-EC 07.15→ <b>9000-ACC</b>
	<b>FTP 480</b> 355 kW (483 PS) MX-13 355			05.17→				<b>9000-ACC</b>
	<b>FTP 510</b> 375 kW (510 PS) MX-13 375			10.12→	<b>4195-OX</b>		AdBlue/SCR-System <b>4713-UX</b>	<b>4268-AD</b>  <b>4546-AC</b> <b>4597-OH</b> (LH), ZF Servocom RAS-EC 07.15→ <b>9000-ACC</b>
	<b>FTP 510, FTR 510, FTS 510</b> 375 kW (510 PS) MX-13 375			10.12→	<b>4195-OX</b>		AdBlue/SCR-System <b>4713-UX</b>	<b>4268-AD</b>  <b>4546-AC</b> <b>4597-OH</b> (LH), ZF Servocom RAS-EC 07.15→ <b>9000-ACC</b>
	<b>FTP 530</b> 390 kW (530 PS) MX-13 390			05.17→				<b>9000-ACC</b>
	<b>FTR 430</b> 315 kW (428 PS) MX-13 315			05.17→				<b>9000-ACC</b>
	<b>FTR 450</b> 330 kW (449 PS) MX-11 330			05.17→				<b>9000-ACC</b>
	<b>FTR 480</b> 355 kW (483 PS) MX-13 355			05.17→				<b>9000-ACC</b>
	<b>FTR 530</b> 390 kW (530 PS) MX-13 390			05.17→				<b>9000-ACC</b>
	<b>FTS 430</b> 315 kW (428 PS) MX-13 315			05.17→				<b>9000-ACC</b>
	<b>FTS 450</b> 330 kW (449 PS) MX-11 330			05.17→				<b>9000-ACC</b>
	<b>FTS 480</b> 355 kW (483 PS) MX-13 355			05.17→				<b>9000-ACC</b>
	<b>FTS 530</b> 390 kW (530 PS) MX-13 390			05.17→				<b>9000-ACC</b>
	<b>FTT 430</b> 315 kW (428 PS) MX-13 315			05.17→				<b>9000-ACC</b>
	<b>FTT 460</b> 340 kW (462 PS) MX-13 340			10.12→	<b>4195-OX</b>		AdBlue/SCR-System <b>4713-UX</b>	<b>4268-AD</b>  <b>4546-AC</b> <b>4597-OH</b> (LH), ZF Servocom RAS-EC 07.15→ <b>9000-ACC</b>
	<b>FTT 480</b> 355 kW (483 PS) MX-13 355			05.17→				<b>9000-ACC</b>
	<b>FTT 510</b> 375 kW (510 PS) MX-13 375			10.12→	<b>4195-OX</b>		AdBlue/SCR-System <b>4713-UX</b>	<b>4268-AD</b>  <b>4546-AC</b> <b>4597-OH</b> (LH), ZF Servocom RAS-EC 07.15→ <b>9000-ACC</b>



  					
<b>XF 105</b>					
<b>105.400</b>		<b>4195-OX</b>		Parker-Racor System <b>4144-FS</b> <b>4632-FX</b>	<b>4268-AD</b>
<b>FA 105.410</b> 300 kW (408 PS) MX 300	10.05→	<b>4195-OX</b>	AdBlue/ SCR-System →12.10 <b>4532-AR</b> <b>4547-AR</b>	<b>4632-FX</b>	<b>4268-AD</b>  <b>4546-AC</b> <b>4597-OH</b> (LH), ZF Servocom RAS-EC
<b>FA 105.460</b> 340 kW (462 PS) MX 340	10.05→	<b>4195-OX</b>	AdBlue/ SCR-System <b>4532-AR</b> <b>4547-AR</b>	Parker-Racor System <b>4144-FS</b> <b>4174-FS</b> <b>4632-FX</b>	<b>4268-AD</b>  <b>4546-AC</b> <b>4597-OH</b> (LH), ZF Servocom RAS-EC
<b>FA 105.510</b> 375 kW (510 PS) MX 375	10.05→	<b>4195-OX</b>	AdBlue/ SCR-System <b>4532-AR</b> <b>4547-AR</b>	Parker-Racor System <b>4144-FS</b> <b>4174-FS</b> <b>4632-FX</b>	<b>4268-AD</b>  <b>4546-AC</b> <b>4597-OH</b> (LH), ZF Servocom RAS-EC
<b>FAD 105.410</b> 300 kW (408 PS) MX 300	10.05→	<b>4195-OX</b>	AdBlue/ SCR-System <b>4532-AR</b> <b>4547-AR</b>	<b>4632-FX</b>	<b>4268-AD</b>  <b>4546-AC</b> <b>4597-OH</b> (LH), ZF Servocom RAS-EC
<b>FAD 105.460</b> 340 kW (462 PS) MX 340	10.05→	<b>4195-OX</b>	AdBlue/ SCR-System <b>4532-AR</b> <b>4547-AR</b>	Parker-Racor System <b>4144-FS</b> <b>4174-FS</b> <b>4632-FX</b>	<b>4268-AD</b>  <b>4546-AC</b> <b>4597-OH</b> (LH), ZF Servocom RAS-EC
<b>FAD 105.510</b> 375 kW (510 PS) MX 375	10.05→	<b>4195-OX</b>	AdBlue/ SCR-System <b>4532-AR</b> <b>4547-AR</b>	Parker-Racor System <b>4144-FS</b> <b>4174-FS</b> <b>4632-FX</b>	<b>4268-AD</b>  <b>4546-AC</b> <b>4597-OH</b> (LH), ZF Servocom RAS-EC
<b>FAK 105.410</b> 300 kW (408 PS) MX 300	10.05→	<b>4195-OX</b>	AdBlue/ SCR-System <b>4532-AR</b> <b>4547-AR</b>	<b>4632-FX</b>	<b>4268-AD</b>  <b>4546-AC</b> <b>4597-OH</b> (LH), ZF Servocom RAS-EC
<b>FAK 105.460</b> 340 kW (462 PS) MX 340	10.05→	<b>4195-OX</b>	AdBlue/ SCR-System <b>4532-AR</b> <b>4547-AR</b>	Parker-Racor System <b>4144-FS</b> <b>4174-FS</b> <b>4632-FX</b>	<b>4268-AD</b>  <b>4546-AC</b> <b>4597-OH</b> (LH), ZF Servocom RAS-EC
<b>FAK 105.510</b> 375 kW (510 PS) MX 375	10.05→	<b>4195-OX</b>	AdBlue/ SCR-System <b>4532-AR</b> <b>4547-AR</b>	Parker-Racor System <b>4144-FS</b> <b>4174-FS</b> <b>4632-FX</b>	<b>4268-AD</b>  <b>4546-AC</b> <b>4597-OH</b> (LH), ZF Servocom RAS-EC
<b>FAR 105.410</b> 300 kW (408 PS) MX 300	10.05→	<b>4195-OX</b>	AdBlue/ SCR-System <b>4532-AR</b> <b>4547-AR</b>	<b>4632-FX</b>	<b>4268-AD</b>  <b>4546-AC</b> <b>4597-OH</b> (LH), ZF Servocom RAS-EC

**D**

**XF 105**

<b>D</b>	<b>FAR 105.460</b> 340 kW (462 PS) MX 340	10.05→	<b>4195-OX</b>	AdBlue/ SCR-System	<b>4532-AR</b>  <b>4547-AR</b>	Parker-Racor System	<b>4144-FS</b>  <b>4174-FS</b> <b>4632-FX</b>	(LH), ZF Servocom RAS-EC	<b>4268-AD</b>  <b>4546-AC</b> <b>4597-OH</b>
	<b>FAR 105.510</b> 375 kW (510 PS) MX 375	10.05→	<b>4195-OX</b>	AdBlue/ SCR-System	<b>4532-AR</b>  <b>4547-AR</b>	Parker-Racor System	<b>4144-FS</b>  <b>4174-FS</b> <b>4632-FX</b>	(LH), ZF Servocom RAS-EC	<b>4268-AD</b>  <b>4546-AC</b> <b>4597-OH</b>
	<b>FAS 105.460, FAR 105.460</b> 340 kW (462 PS) MX 340	10.05→	<b>4195-OX</b>	AdBlue/ SCR-System	<b>4532-AR</b>  <b>4547-AR</b>	Parker-Racor System	<b>4144-FS</b>  <b>4174-FS</b> <b>4632-FX</b>	(LH), ZF Servocom RAS-EC	<b>4268-AD</b>  <b>4546-AC</b> <b>4597-OH</b>
	<b>FAS 105.510, FAR 105.510</b> 375 kW (510 PS) MX 375	10.05→	<b>4195-OX</b>	AdBlue/ SCR-System	<b>4532-AR</b>  <b>4547-AR</b>	Parker-Racor System	<b>4144-FS</b>  <b>4174-FS</b> <b>4632-FX</b>	(LH), ZF Servocom RAS-EC	<b>4268-AD</b>  <b>4546-AC</b> <b>4597-OH</b>
	<b>FAT 105.410</b> 300 kW (408 PS) MX 300	10.05→	<b>4195-OX</b>	AdBlue/ SCR-System	<b>4532-AR</b>  <b>4547-AR</b>		<b>4632-FX</b>	(LH), ZF Servocom RAS-EC	<b>4268-AD</b>  <b>4546-AC</b> <b>4597-OH</b>
	<b>FAT 105.460</b> 340 kW (462 PS) MX 340	10.05→	<b>4195-OX</b>	AdBlue/ SCR-System	<b>4532-AR</b>  <b>4547-AR</b>	Parker-Racor System	<b>4144-FS</b>  <b>4174-FS</b> <b>4632-FX</b>	(LH), ZF Servocom RAS-EC	<b>4268-AD</b>  <b>4546-AC</b> <b>4597-OH</b>
	<b>FAT 105.510</b> 375 kW (510 PS) MX 375	10.05→	<b>4195-OX</b>	AdBlue/ SCR-System	<b>4532-AR</b>  <b>4547-AR</b>	Parker-Racor System	<b>4144-FS</b>  <b>4174-FS</b> <b>4632-FX</b>	(LH), ZF Servocom RAS-EC	<b>4268-AD</b>  <b>4546-AC</b> <b>4597-OH</b>
	<b>FT 105.460</b> 340 kW (462 PS) MX 340	10.05→	<b>4195-OX</b>	AdBlue/ SCR-System →12.10	<b>4532-AR</b>  <b>4547-AR</b>	Parker-Racor System (19)	<b>4144-FS</b>  <b>4174-FS</b> <b>4632-FX</b>	(LH), ZF Servocom RAS-EC	<b>4268-AD</b>  <b>4546-AC</b> <b>4597-OH</b>
	<b>FT 105.510</b> 375 kW (510 PS) MX 375	10.05→	<b>4195-OX</b>	AdBlue/ SCR-System →12.10	<b>4532-AR</b>  <b>4547-AR</b>	Parker-Racor System (19)	<b>4144-FS</b>  <b>4174-FS</b> <b>4632-FX</b>	(LH), ZF Servocom RAS-EC	<b>4268-AD</b>  <b>4546-AC</b> <b>4597-OH</b>
<b>FTG 105.410</b> 300 kW (408 PS) MX 300	10.05→	<b>4195-OX</b>	AdBlue/ SCR-System	<b>4532-AR</b>  <b>4547-AR</b>		<b>4632-FX</b>	(LH), ZF Servocom RAS-EC	<b>4268-AD</b>  <b>4546-AC</b> <b>4597-OH</b>	



	  							
<b>XF 105</b>								
<b>FTG 105.460</b> 340 kW (462 PS) MX 340	10.05→		<b>4195-OX</b>	AdBlue/ SCR-System	<b>4532-AR</b> <b>4547-AR</b>	Parker-Racor System	<b>4144-FS</b> <b>4174-FS</b> <b>4632-FX</b>	<b>4268-AD</b> <b>4546-AC</b> <b>4597-OH</b>  (LH), ZF Servocom RAS-EC
<b>FTG 105.510</b> 375 kW (510 PS) MX 375	10.05→		<b>4195-OX</b>	AdBlue/ SCR-System	<b>4532-AR</b> <b>4547-AR</b>	Parker-Racor System	<b>4144-FS</b> <b>4174-FS</b> <b>4632-FX</b>	<b>4268-AD</b> <b>4546-AC</b> <b>4597-OH</b>  (LH), ZF Servocom RAS-EC
<b>FTM 105.410</b> 300 kW (408 PS) MX 300	10.05→		<b>4195-OX</b>	AdBlue/ SCR-System	<b>4532-AR</b> <b>4547-AR</b>		<b>4632-FX</b>	<b>4268-AD</b> <b>4546-AC</b> <b>4597-OH</b>  (LH), ZF Servocom RAS-EC
<b>FTM 105.460</b> 340 kW (462 PS) MX 340	10.05→		<b>4195-OX</b>	AdBlue/ SCR-System	<b>4532-AR</b> <b>4547-AR</b>	Parker-Racor System	<b>4144-FS</b> <b>4174-FS</b> <b>4632-FX</b>	<b>4268-AD</b> <b>4546-AC</b> <b>4597-OH</b>  (LH), ZF Servocom RAS-EC
<b>FTM 105.510</b> 375 kW (510 PS) MX 375	10.05→		<b>4195-OX</b>	AdBlue/ SCR-System	<b>4532-AR</b> <b>4547-AR</b>	Parker-Racor System	<b>4144-FS</b> <b>4174-FS</b> <b>4632-FX</b>	<b>4268-AD</b> <b>4546-AC</b> <b>4597-OH</b>  (LH), ZF Servocom RAS-EC
<b>FTS 105.410, FTR 105.410</b> 300 kW (408 PS) MX 300	10.05→		<b>4195-OX</b>	AdBlue/ SCR-System	<b>4532-AR</b> <b>4547-AR</b>		<b>4632-FX</b>	<b>4268-AD</b> <b>4546-AC</b> <b>4597-OH</b>  (LH), ZF Servocom RAS-EC
<b>FTS 105.460, FTR 105.460</b> 340 kW (462 PS) MX 340	10.05→		<b>4195-OX</b>	AdBlue/ SCR-System	<b>4532-AR</b> <b>4547-AR</b>	Parker-Racor System	<b>4144-FS</b> <b>4174-FS</b> <b>4632-FX</b>	<b>4268-AD</b> <b>4546-AC</b> <b>4597-OH</b>  (LH), ZF Servocom RAS-EC
<b>FTS 105.510, FTR 105.510</b> 375 kW (510 PS) MX 375	10.05→		<b>4195-OX</b>	AdBlue/ SCR-System	<b>4532-AR</b> <b>4547-AR</b>	Parker-Racor System	<b>4144-FS</b> <b>4174-FS</b> <b>4632-FX</b>	<b>4268-AD</b> <b>4546-AC</b> <b>4597-OH</b>  (LH), ZF Servocom RAS-EC
<b>FTT 105.410</b> 300 kW (408 PS) MX 300	10.05→		<b>4195-OX</b>	AdBlue/ SCR-System	<b>4532-AR</b> <b>4547-AR</b>		<b>4632-FX</b>	<b>4268-AD</b> <b>4546-AC</b> <b>4597-OH</b>  (LH), ZF Servocom RAS-EC
<b>FTT 105.460</b> 340 kW (462 PS) MX 340	10.05→		<b>4195-OX</b>	AdBlue/ SCR-System	<b>4532-AR</b> <b>4547-AR</b>	Parker-Racor System	<b>4144-FS</b> <b>4174-FS</b> <b>4632-FX</b>	<b>4268-AD</b> <b>4546-AC</b> <b>4597-OH</b>  (LH), ZF Servocom RAS-EC

**D**

**XF 105**
**FTT 105.510** 375 kW (510 PS)  
MX 375

10.05→

**4195-OX**

 AdBlue/  
SCR-System

**4532-AR**

 Parker-Racor  
System

**4144-FS**

 (LH), ZF  
Servocom  
RAS-EC

**4268-AD**
**4547-AR**
**4174-FS**
**4546-AC**
**4632-FX**
**4597-OH**
**XF 95**
**FA 95.380** 280 kW (381 PS)  
XE 280 C

 09.02→  
12.06

 Height 220  
mm

**4120-OX**
**133-AR**

 Parker-Racor  
System

**4144-FS**

(LH)

**637-OZ**
**4257-OX**
**670-AR**
**4174-FS**
**044-OH**
**671-OS**
**921-AR**

 filter element  
205 mm

**4259-FX**
**305-AD**
**675-OS**
**4603-FX**
**4546-AC**
**666-FS**
**676-FS**
**683-FS**
**FA 95.430** 315 kW (428 PS)  
XE 315 C

 09.02→  
12.06

 Height 220  
mm

**4120-OX**
**133-AR**

 Parker-Racor  
System

**351-FS**

(LH)

**637-OZ**
**4257-OX**
**670-AR**

 filter element  
205 mm

**4144-FS**
**044-OH**
**671-OS**
**921-AR**
**4259-FX**
**305-AD**
**675-OS**
**4603-FX**
**4546-AC**
**666-FS**
**676-FS**
**683-FS**
**FA 95.480** 355 kW (483 PS)  
XE 355 C

 09.02→  
12.06

 Height 220  
mm

**4120-OX**
**670-AR**

 Parker-Racor  
System

**4144-FS**

(LH)

**637-OZ**
**4257-OX**
**921-AR**

 filter element  
205 mm

**4174-FS**
**044-OH**
**675-OS**
**4259-FX**
**4546-AC**
**4603-FX**
**666-FS**
**676-FS**
**FA 95.530** 390 kW (530 PS)  
XE 390 C

 09.02→  
12.06

 Height 220  
mm

**4120-OX**
**670-AR**

 Parker-Racor  
System

**4144-FS**

(LH)

**637-OZ**
**4257-OX**

 filter element  
205 mm

**4174-FS**
**044-OH**
**668-OS**
**4259-FX**
**4546-AC**
**675-OS**
**4603-FX**
**666-FS**
**FAD 95.380** 280 kW (381 PS)  
XE 280 C

 01.02→  
12.06

 Height 220  
mm

**4120-OX**
**133-AR**

 Parker-Racor  
System







**4144-FS**

(LH)

**637-OZ**
**4257-OX**
**670-AR**

 filter element  
205 mm









**4174-FS**
**044-OH**
**671-OS**
**921-AR**
**4259-FX**
**305-AD**
**675-OS**
**4603-FX**
**4546-AC**
**666-FS**
**676-FS**
**683-FS**

  					
<b>XF 95</b>					
<b>FAD 95.430</b> 315 kW (428 PS) XE 315 C	01.02→ 12.06	Height 220 mm <b>4120-OX</b> <b>4257-OX</b> <b>671-OS</b> <b>675-OS</b>	<b>133-AR</b> <b>670-AR</b> <b>921-AR</b>	Parker-Racor System filter element 205 mm <b>351-FS</b> <b>4144-FS</b> <b>4259-FX</b> <b>4603-FX</b> <b>666-FS</b> <b>676-FS</b> <b>683-FS</b>	(LH) <b>637-OZ</b> <b>044-OH</b> <b>305-AD</b> <b>4546-AC</b>
<b>FAD 95.480</b> 355 kW (483 PS) XE 355 C	01.02→ 12.06	Height 220 mm <b>4120-OX</b> <b>4257-OX</b> <b>675-OS</b>	<b>670-AR</b> <b>921-AR</b>	Parker-Racor System filter element 205 mm <b>4144-FS</b> <b>4174-FS</b> <b>4259-FX</b> <b>4603-FX</b> <b>666-FS</b> <b>676-FS</b>	(LH) <b>637-OZ</b> <b>044-OH</b> <b>4546-AC</b>
<b>FAD 95.530</b> 390 kW (530 PS) XE 390 C	09.02→ 03.06	Height 220 mm <b>4120-OX</b> <b>4257-OX</b> <b>668-OS</b> <b>675-OS</b>	<b>670-AR</b>	Parker-Racor System filter element 205 mm <b>4144-FS</b> <b>4174-FS</b> <b>4259-FX</b> <b>4603-FX</b> <b>666-FS</b>	(LH) <b>637-OZ</b> <b>044-OH</b> <b>4546-AC</b>
<b>FAK 95.380</b> 280 kW (381 PS) XE 280 C, XF 280 M	01.02→ 12.06	Height 220 mm <b>4120-OX</b> <b>4257-OX</b> <b>671-OS</b> <b>675-OS</b>	<b>133-AR</b> <b>670-AR</b> <b>921-AR</b>	Parker-Racor System filter element 205 mm <b>4144-FS</b> <b>4174-FS</b> <b>4259-FX</b> <b>4603-FX</b> <b>666-FS</b> <b>676-FS</b> <b>683-FS</b>	(LH) <b>637-OZ</b> <b>044-OH</b> <b>305-AD</b> <b>4546-AC</b>
<b>FAK 95.430</b> 315 kW (428 PS) XE 315 C, XF 315 M	01.02→ 12.06	Height 220 mm <b>4120-OX</b> <b>4257-OX</b> <b>671-OS</b> <b>675-OS</b>	<b>133-AR</b> <b>670-AR</b> <b>921-AR</b>	Parker-Racor System filter element 205 mm <b>351-FS</b> <b>4144-FS</b> <b>4259-FX</b> <b>4603-FX</b> <b>666-FS</b> <b>676-FS</b> <b>683-FS</b>	(LH) <b>637-OZ</b> <b>044-OH</b> <b>305-AD</b> <b>4546-AC</b>
<b>FAK 95.480</b> 355 kW (483 PS) XE 355 C, XF 355 M	01.02→ 12.06	Height 220 mm <b>4120-OX</b> <b>4257-OX</b> <b>675-OS</b>	<b>670-AR</b> <b>921-AR</b>	Parker-Racor System filter element 205 mm <b>4144-FS</b> <b>4174-FS</b> <b>4259-FX</b> <b>4603-FX</b> <b>666-FS</b> <b>676-FS</b>	(LH) <b>637-OZ</b> <b>044-OH</b> <b>4546-AC</b>

**D**

**XF 95**









<b>FAK 95.530</b> 390 kW (530 PS) XE 390 C	09.02→ 03.06	Height 220 mm	<b>4120-OX</b>	<b>670-AR</b>	Parker-Racor System	<b>4144-FS</b>	(LH)	<b>637-OZ</b>		
			<b>4257-OX</b>			<b>4174-FS</b>		<b>044-OH</b>		
			<b>668-OS</b>			filter element 205 mm		<b>4259-FX</b>	<b>4546-AC</b>	
			<b>675-OS</b>			<b>4603-FX</b>		<b>666-FS</b>		
<b>FAN 95.380</b> 280 kW (381 PS) XE 280 C	01.02→ 12.06	Height 220 mm	<b>4120-OX</b>	<b>133-AR</b>	Parker-Racor System	<b>4144-FS</b>	(LH)	<b>637-OZ</b>		
			<b>4257-OX</b>			<b>670-AR</b>		<b>4174-FS</b>	<b>044-OH</b>	
			<b>671-OS</b>			<b>921-AR</b>		filter element 205 mm	<b>4259-FX</b>	<b>305-AD</b>
			<b>675-OS</b>					<b>4603-FX</b>	<b>4546-AC</b>	
	<b>666-FS</b>	<b>676-FS</b>	<b>683-FS</b>							
<b>FAN 95.430</b> 315 kW (428 PS) XE 315 C	01.02→ 12.06	Height 220 mm	<b>4120-OX</b>	<b>133-AR</b>	Parker-Racor System	<b>351-FS</b>	(LH)	<b>637-OZ</b>		
			<b>4257-OX</b>			<b>670-AR</b>		<b>4144-FS</b>	<b>044-OH</b>	
			<b>671-OS</b>			<b>921-AR</b>		filter element 205 mm	<b>4259-FX</b>	<b>305-AD</b>
			<b>675-OS</b>					<b>4603-FX</b>	<b>4546-AC</b>	
	<b>666-FS</b>	<b>676-FS</b>	<b>683-FS</b>							
<b>FAN 95.480</b> 355 kW (483 PS) XE 355 C	01.02→ 12.06	Height 220 mm	<b>4120-OX</b>	<b>670-AR</b>	Parker-Racor System	<b>4144-FS</b>	(LH)	<b>637-OZ</b>		
			<b>4257-OX</b>			<b>921-AR</b>		<b>4174-FS</b>	<b>044-OH</b>	
			<b>675-OS</b>					filter element 205 mm	<b>4259-FX</b>	<b>4546-AC</b>
								<b>4603-FX</b>	<b>666-FS</b>	<b>676-FS</b>
<b>FAN 95.530</b> 390 kW (530 PS) XE 390 C	09.02→ 03.06	Height 220 mm	<b>4120-OX</b>	<b>670-AR</b>	Parker-Racor System	<b>4144-FS</b>	(LH)	<b>637-OZ</b>		
			<b>4257-OX</b>			<b>4174-FS</b>		<b>044-OH</b>		
			<b>668-OS</b>			filter element 205 mm		<b>4259-FX</b>	<b>4546-AC</b>	
			<b>675-OS</b>			<b>4603-FX</b>		<b>666-FS</b>		
<b>FAN 95.380</b> 280 kW (381 PS) XE 280 C	09.02→ 12.06	Height 220 mm	<b>4120-OX</b>	<b>133-AR</b>	Parker-Racor System	<b>4144-FS</b>	(LH)	<b>637-OZ</b>		
			<b>4257-OX</b>			<b>670-AR</b>		<b>4174-FS</b>	<b>044-OH</b>	
			<b>671-OS</b>			<b>921-AR</b>		filter element 205 mm	<b>4259-FX</b>	<b>305-AD</b>
			<b>675-OS</b>					<b>4603-FX</b>	<b>4546-AC</b>	
	<b>666-FS</b>	<b>676-FS</b>	<b>683-FS</b>							

  					
<b>XF 95</b>					
<b>FAR 95.430</b> 315 kW (428 PS) XE 315 C	09.02→ 12.06	Height 220 mm  4120-OX 4257-OX 671-OS 675-OS	133-AR 670-AR 921-AR	Parker-Racor System filter element 205 mm  351-FS 4144-FS 4259-FX 4603-FX 666-FS 676-FS 683-FS	(LH)  637-OZ 044-OH 305-AD 4546-AC
<b>FAR 95.480</b> 355 kW (483 PS) XE 355 C	09.02→ 12.06	Height 220 mm  4120-OX 4257-OX 675-OS	670-AR 921-AR	Parker-Racor System filter element 205 mm  4144-FS 4174-FS 4259-FX 4603-FX 666-FS 676-FS	(LH)  637-OZ 044-OH 4546-AC
<b>FAR 95.530</b> 390 kW (530 PS) XE 390 C	09.02→ 12.06	Height 220 mm  4120-OX 4257-OX 668-OS 675-OS	670-AR	Parker-Racor System filter element 205 mm  4144-FS 4174-FS 4259-FX 4603-FX 666-FS	(LH)  637-OZ 044-OH 4546-AC
<b>FAS 95.380</b> 280 kW (381 PS) XE 280 C	01.02→ 12.06	Height 220 mm  4120-OX 4257-OX 671-OS 675-OS	133-AR 670-AR 921-AR	Parker-Racor System filter element 205 mm  4144-FS 4174-FS 4259-FX 4603-FX 666-FS 676-FS 683-FS	(LH)  637-OZ 044-OH 305-AD 4546-AC
<b>FAS 95.430</b> 315 kW (428 PS) XE 315 C	01.02→ 12.06	Height 220 mm  4120-OX 4257-OX 671-OS 675-OS	133-AR 670-AR 921-AR	Parker-Racor System filter element 205 mm  351-FS 4144-FS 4259-FX 4603-FX 666-FS 676-FS 683-FS	(LH)  637-OZ 044-OH 305-AD 4546-AC
<b>FAS 95.480</b> 355 kW (483 PS) XE 355 C	01.02→ 12.06	Height 220 mm  4120-OX 4257-OX 675-OS	670-AR 921-AR	Parker-Racor System filter element 205 mm  4144-FS 4174-FS 4259-FX 4603-FX 666-FS 676-FS	(LH)  637-OZ 044-OH 4546-AC









**XF 95**

<b>FAS 95.530</b> 390 kW (530 PS) XE 390 C	09.02→ 03.06	Height 220 mm	<b>4120-OX</b>	<b>670-AR</b>	Parker-Racor System	<b>4144-FS</b>	(LH)	<b>637-OZ</b>	
			<b>4257-OX</b>			<b>4174-FS</b>		<b>044-OH</b>	
			<b>668-OS</b>			filter element 205 mm		<b>4259-FX</b>	<b>4546-AC</b>
			<b>675-OS</b>			<b>4603-FX</b>		<b>666-FS</b>	
<b>FAT 95.380</b> 280 kW (381 PS) XE 280 C	01.02→ 12.06	Height 220 mm	<b>4120-OX</b>	<b>133-AR</b>	Parker-Racor System	<b>4144-FS</b>	(LH)	<b>637-OZ</b>	
			<b>4257-OX</b>			<b>4174-FS</b>		<b>044-OH</b>	
			<b>671-OS</b>			filter element 205 mm		<b>4259-FX</b>	<b>305-AD</b>
			<b>675-OS</b>			<b>4603-FX</b>		<b>666-FS</b>	<b>4546-AC</b>
						<b>676-FS</b>			
						<b>683-FS</b>			
<b>FAT 95.430</b> 315 kW (428 PS) XE 315 C	01.02→ 12.06	Height 220 mm	<b>4120-OX</b>	<b>133-AR</b>	Parker-Racor System	<b>351-FS</b>	(LH)	<b>637-OZ</b>	
			<b>4257-OX</b>			<b>4144-FS</b>		<b>044-OH</b>	
			<b>671-OS</b>			filter element 205 mm		<b>4259-FX</b>	<b>305-AD</b>
			<b>675-OS</b>			<b>4603-FX</b>		<b>666-FS</b>	<b>4546-AC</b>
						<b>676-FS</b>			
						<b>683-FS</b>			
<b>FAT 95.480</b> 355 kW (483 PS) XE 355 C	01.02→ 12.06	Height 220 mm	<b>4120-OX</b>	<b>670-AR</b>	Parker-Racor System	<b>4144-FS</b>	(LH)	<b>637-OZ</b>	
			<b>4257-OX</b>			<b>4174-FS</b>		<b>044-OH</b>	
			<b>675-OS</b>			filter element 205 mm		<b>4259-FX</b>	<b>4546-AC</b>
						<b>4603-FX</b>		<b>666-FS</b>	
						<b>676-FS</b>			
<b>FAT 95.530</b> 390 kW (530 PS) XE 390 C	09.02→ 03.06	Height 220 mm	<b>4120-OX</b>	<b>670-AR</b>	Parker-Racor System	<b>4144-FS</b>	(LH)	<b>637-OZ</b>	
			<b>4257-OX</b>			<b>4174-FS</b>		<b>044-OH</b>	
			<b>668-OS</b>			filter element 205 mm		<b>4259-FX</b>	<b>4546-AC</b>
			<b>675-OS</b>			<b>4603-FX</b>		<b>666-FS</b>	
<b>FT 95.380</b> 280 kW (381 PS) XE 280 C	09.02→ 12.06	Height 220 mm	<b>4120-OX</b>	<b>133-AR</b>	Parker-Racor System	<b>4144-FS</b>	(LH)	<b>637-OZ</b>	
			<b>4257-OX</b>			<b>4174-FS</b>		<b>044-OH</b>	
			<b>671-OS</b>			filter element 205 mm		<b>4259-FX</b>	<b>305-AD</b>
			<b>675-OS</b>			<b>4603-FX</b>		<b>666-FS</b>	<b>4546-AC</b>
						<b>676-FS</b>			
						<b>683-FS</b>			

  					
<b>XF 95</b>					
<b>FT 95.430</b> 315 kW (428 PS) XE 315 C	09.02→ 12.06	Height 220 mm <b>4120-OX</b> <b>4257-OX</b> <b>671-OS</b> <b>675-OS</b>	<b>133-AR</b> <b>670-AR</b> <b>921-AR</b>	Parker-Racor System filter element 205 mm <b>351-FS</b> <b>4144-FS</b> <b>4259-FX</b> <b>4603-FX</b> <b>666-FS</b> <b>676-FS</b> <b>683-FS</b>	(LH) <b>637-OZ</b> <b>044-OH</b> <b>305-AD</b> <b>4546-AC</b>
<b>FT 95.480</b> 355 kW (483 PS) XE 355 C	09.02→ 12.06	Height 220 mm <b>4120-OX</b> <b>4257-OX</b> <b>675-OS</b>	<b>670-AR</b> <b>921-AR</b>	Parker-Racor System filter element 205 mm <b>4144-FS</b> <b>4174-FS</b> <b>4259-FX</b> <b>4603-FX</b> <b>666-FS</b> <b>676-FS</b>	(LH) <b>637-OZ</b> <b>044-OH</b> <b>4546-AC</b>
<b>FT 95.530</b> 390 kW (530 PS) XE 390 C	09.02→ 12.06	Height 220 mm <b>4120-OX</b> <b>4257-OX</b> <b>668-OS</b> <b>675-OS</b>	<b>670-AR</b>	Parker-Racor System filter element 205 mm <b>4144-FS</b> <b>4174-FS</b> <b>4259-FX</b> <b>4603-FX</b> <b>666-FS</b>	(LH) <b>637-OZ</b> <b>044-OH</b> <b>4546-AC</b>
<b>FTG 95.380</b> 280 kW (381 PS) XE 280 C	09.02→ 12.06	Height 220 mm <b>4120-OX</b> <b>4257-OX</b> <b>671-OS</b> <b>675-OS</b>	<b>133-AR</b> <b>670-AR</b> <b>921-AR</b>	Parker-Racor System filter element 205 mm <b>4144-FS</b> <b>4174-FS</b> <b>4259-FX</b> <b>4603-FX</b> <b>666-FS</b> <b>676-FS</b> <b>683-FS</b>	(LH) <b>637-OZ</b> <b>044-OH</b> <b>305-AD</b> <b>4546-AC</b>
<b>FTG 95.430</b> 315 kW (428 PS) XE 315 C	12.05→ 12.06	Height 220 mm <b>4120-OX</b> <b>4257-OX</b> <b>671-OS</b> <b>675-OS</b>	<b>133-AR</b> <b>670-AR</b> <b>921-AR</b>	Parker-Racor System filter element 205 mm <b>351-FS</b> <b>4144-FS</b> <b>4259-FX</b> <b>4603-FX</b> <b>666-FS</b> <b>676-FS</b> <b>683-FS</b>	(LH) <b>637-OZ</b> <b>044-OH</b> <b>305-AD</b> <b>4546-AC</b>
<b>FTG 95.480</b> 355 kW (483 PS) XE 355 C	12.05→ 12.06	Height 220 mm <b>4120-OX</b> <b>4257-OX</b> <b>675-OS</b>	<b>670-AR</b> <b>921-AR</b>	Parker-Racor System filter element 205 mm <b>4144-FS</b> <b>4174-FS</b> <b>4259-FX</b> <b>4603-FX</b> <b>666-FS</b> <b>676-FS</b>	(LH) <b>637-OZ</b> <b>044-OH</b> <b>4546-AC</b>

**XF 95**

<b>FTG 95.530</b> 390 kW (530 PS) XE 390 C	09.02→ 12.06	Height 220 mm	<b>4120-OX</b>	<b>670-AR</b>	Parker-Racor System	<b>4144-FS</b>	(LH)	<b>637-OZ</b>	
			<b>4257-OX</b>			<b>4174-FS</b>		<b>044-OH</b>	
			<b>668-OS</b>			filter element 205 mm		<b>4259-FX</b>	<b>4546-AC</b>
			<b>675-OS</b>			<b>4603-FX</b>		<b>666-FS</b>	
<b>FTM 95.430</b> 315 kW (428 PS) XE 315 C	12.05→ 12.06	Height 220 mm	<b>4120-OX</b>	<b>133-AR</b>	Parker-Racor System	<b>351-FS</b>	(LH)	<b>637-OZ</b>	
			<b>4257-OX</b>			<b>4144-FS</b>		<b>044-OH</b>	
			<b>671-OS</b>			filter element 205 mm		<b>4259-FX</b>	<b>305-AD</b>
			<b>675-OS</b>			<b>4603-FX</b>		<b>666-FS</b>	<b>4546-AC</b>
<b>676-FS</b>	<b>683-FS</b>								
<b>FTM 95.480</b> 355 kW (483 PS) XE 355 C	12.05→ 12.06	Height 220 mm	<b>4120-OX</b>	<b>670-AR</b>	Parker-Racor System	<b>4144-FS</b>	(LH)	<b>637-OZ</b>	
			<b>4257-OX</b>			<b>4174-FS</b>		<b>044-OH</b>	
			<b>675-OS</b>			filter element 205 mm		<b>4259-FX</b>	<b>4546-AC</b>
						<b>4603-FX</b>		<b>666-FS</b>	<b>676-FS</b>
<b>FTM 95.530</b> 390 kW (530 PS) XE 390 C	09.02→ 12.06	Height 220 mm	<b>4120-OX</b>	<b>670-AR</b>	Parker-Racor System	<b>4144-FS</b>	(LH)	<b>637-OZ</b>	
			<b>4257-OX</b>			<b>4174-FS</b>		<b>044-OH</b>	
			<b>668-OS</b>			filter element 205 mm		<b>4259-FX</b>	<b>4546-AC</b>
			<b>675-OS</b>			<b>4603-FX</b>		<b>666-FS</b>	
<b>FTP 95.380</b> 280 kW (381 PS) XE 280 C, XF 280 M	01.02→ 12.06	Height 220 mm	<b>4120-OX</b>	<b>133-AR</b>	Parker-Racor System	<b>4144-FS</b>	(LH)	<b>637-OZ</b>	
			<b>4257-OX</b>			<b>4174-FS</b>		<b>044-OH</b>	
			<b>671-OS</b>			filter element 205 mm		<b>4259-FX</b>	<b>305-AD</b>
			<b>675-OS</b>			<b>4603-FX</b>		<b>666-FS</b>	<b>4546-AC</b>
<b>676-FS</b>	<b>683-FS</b>								
<b>FTP 95.430</b> 315 kW (428 PS) XE 315 C, XF 315 M	01.02→ 12.06	Height 220 mm	<b>4120-OX</b>	<b>133-AR</b>	Parker-Racor System	<b>351-FS</b>	(LH)	<b>637-OZ</b>	
			<b>4257-OX</b>			<b>4144-FS</b>		<b>044-OH</b>	
			<b>671-OS</b>			filter element 205 mm		<b>4259-FX</b>	<b>305-AD</b>
			<b>675-OS</b>			<b>4603-FX</b>		<b>666-FS</b>	<b>4546-AC</b>
<b>676-FS</b>	<b>683-FS</b>								









  						
<b>XF 95</b>						
<b>FTP 95.480</b> 355 kW (483 PS) XE 355 C, XF 355 M	01.02→ 12.06	Height 220 mm	<b>4120-OX</b>  <b>4257-OX</b>  <b>675-OS</b>	<b>670-AR</b>  <b>921-AR</b>	Parker-Racor System  filter element 205 mm  <b>4144-FS</b>  <b>4174-FS</b>  <b>4259-FX</b>  <b>4603-FX</b>  <b>666-FS</b>  <b>676-FS</b>	<b>637-OZ</b>  (LH) <b>044-OH</b>  <b>4546-AC</b>
<b>FTP 95.530</b> 390 kW (530 PS) XE 390 C	09.02→ 03.06	Height 220 mm	<b>4120-OX</b>  <b>4257-OX</b>  <b>668-OS</b>  <b>675-OS</b>	<b>670-AR</b>	Parker-Racor System  filter element 205 mm  <b>4144-FS</b>  <b>4174-FS</b>  <b>4259-FX</b>  <b>4603-FX</b>  <b>666-FS</b>	<b>637-OZ</b>  (LH) <b>044-OH</b>  <b>4546-AC</b>
<b>FTR 95.380</b> 280 kW (381 PS) XE 280 C	01.02→ 12.06	Height 220 mm	<b>4120-OX</b>  <b>4257-OX</b>  <b>671-OS</b>  <b>675-OS</b>	<b>133-AR</b>  <b>670-AR</b>  <b>921-AR</b>	Parker-Racor System  filter element 205 mm  <b>4144-FS</b>  <b>4174-FS</b>  <b>4259-FX</b>  <b>4603-FX</b>  <b>666-FS</b>  <b>676-FS</b>  <b>683-FS</b>	<b>637-OZ</b>  (LH) <b>044-OH</b>  <b>305-AD</b>  <b>4546-AC</b>
<b>FTR 95.430</b> 315 kW (428 PS) XE 315 C	01.02→ 12.06	Height 220 mm	<b>4120-OX</b>  <b>4257-OX</b>  <b>671-OS</b>  <b>675-OS</b>	<b>133-AR</b>  <b>670-AR</b>  <b>921-AR</b>	Parker-Racor System  filter element 205 mm  <b>351-FS</b>  <b>4144-FS</b>  <b>4259-FX</b>  <b>4603-FX</b>  <b>666-FS</b>  <b>676-FS</b>  <b>683-FS</b>	<b>637-OZ</b>  (LH) <b>044-OH</b>  <b>305-AD</b>  <b>4546-AC</b>
<b>FTR 95.480</b> 355 kW (483 PS) XE 355 C	01.02→ 12.06	Height 220 mm	<b>4120-OX</b>  <b>4257-OX</b>  <b>675-OS</b>	<b>670-AR</b>  <b>921-AR</b>	Parker-Racor System  filter element 205 mm  <b>4144-FS</b>  <b>4174-FS</b>  <b>4259-FX</b>  <b>4603-FX</b>  <b>666-FS</b>  <b>676-FS</b>	<b>637-OZ</b>  (LH) <b>044-OH</b>  <b>4546-AC</b>
<b>FTR 95.530</b> 390 kW (530 PS) XE 390 C	09.02→ 03.06	Height 220 mm	<b>4120-OX</b>  <b>4257-OX</b>  <b>668-OS</b>  <b>675-OS</b>	<b>670-AR</b>	Parker-Racor System  filter element 205 mm  <b>4144-FS</b>  <b>4174-FS</b>  <b>4259-FX</b>  <b>4603-FX</b>  <b>666-FS</b>	<b>637-OZ</b>  (LH) <b>044-OH</b>  <b>4546-AC</b>

**D**

**XF 95**

<b>FTS 95.380</b> 280 kW (381 PS) XE 280 C	01.02→ 12.06	Height 220 mm	<b>4120-OX</b>	<b>133-AR</b>	Parker-Racor System	<b>4144-FS</b>	(LH)	<b>637-OZ</b>		
			<b>4257-OX</b>			<b>670-AR</b>		<b>4174-FS</b>	<b>044-OH</b>	
			<b>671-OS</b>			<b>921-AR</b>		filter element 205 mm	<b>4259-FX</b>	<b>305-AD</b>
			<b>675-OS</b>					<b>4603-FX</b>	<b>4546-AC</b>	
			<b>666-FS</b>			<b>676-FS</b>				
			<b>683-FS</b>							
<b>FTS 95.430</b> 315 kW (428 PS) XE 315 C	01.02→ 12.06	Height 220 mm	<b>4120-OX</b>	<b>133-AR</b>	Parker-Racor System	<b>351-FS</b>	(LH)	<b>637-OZ</b>		
			<b>4257-OX</b>			<b>670-AR</b>		<b>4144-FS</b>	<b>044-OH</b>	
			<b>671-OS</b>			<b>921-AR</b>		filter element 205 mm	<b>4259-FX</b>	<b>305-AD</b>
			<b>675-OS</b>					<b>4603-FX</b>	<b>4546-AC</b>	
			<b>666-FS</b>			<b>676-FS</b>				
			<b>683-FS</b>							
<b>FTS 95.480</b> 355 kW (483 PS) XE 355 C	01.02→ 12.06	Height 220 mm	<b>4120-OX</b>	<b>670-AR</b>	Parker-Racor System	<b>4144-FS</b>	(LH)	<b>637-OZ</b>		
			<b>4257-OX</b>			<b>921-AR</b>		<b>4174-FS</b>	<b>044-OH</b>	
			<b>675-OS</b>					filter element 205 mm	<b>4259-FX</b>	<b>4546-AC</b>
								<b>4603-FX</b>		
			<b>666-FS</b>			<b>676-FS</b>				
			<b>683-FS</b>							
<b>FTS 95.530</b> 390 kW (530 PS) XE 390 C	09.02→ 03.06	Height 220 mm	<b>4120-OX</b>	<b>670-AR</b>	Parker-Racor System	<b>4144-FS</b>	(LH)	<b>637-OZ</b>		
			<b>4257-OX</b>					<b>4174-FS</b>	<b>044-OH</b>	
			<b>668-OS</b>					filter element 205 mm	<b>4259-FX</b>	<b>4546-AC</b>
			<b>675-OS</b>					<b>4603-FX</b>		
			<b>666-FS</b>							
			<b>683-FS</b>							
<b>FTT 95.380</b> 280 kW (381 PS) XE 280 C	01.02→ 03.06	Height 220 mm	<b>4120-OX</b>	<b>133-AR</b>	Parker-Racor System	<b>4144-FS</b>	(LH)	<b>637-OZ</b>		
			<b>4257-OX</b>			<b>670-AR</b>		<b>4174-FS</b>	<b>044-OH</b>	
			<b>671-OS</b>			<b>921-AR</b>		filter element 205 mm	<b>4259-FX</b>	<b>305-AD</b>
			<b>675-OS</b>					<b>4603-FX</b>	<b>4546-AC</b>	
			<b>666-FS</b>			<b>676-FS</b>				
			<b>683-FS</b>							
<b>FTT 95.430</b> 315 kW (428 PS) XE 315 C	01.02→ 03.06	Height 220 mm	<b>4120-OX</b>	<b>133-AR</b>	Parker-Racor System	<b>351-FS</b>	(LH)	<b>637-OZ</b>		
			<b>4257-OX</b>			<b>670-AR</b>		<b>4144-FS</b>	<b>044-OH</b>	
			<b>671-OS</b>			<b>921-AR</b>		filter element 205 mm	<b>4259-FX</b>	<b>305-AD</b>
			<b>675-OS</b>					<b>4603-FX</b>	<b>4546-AC</b>	
			<b>666-FS</b>			<b>676-FS</b>				
			<b>683-FS</b>							



  					
<b>XF 95</b>					
<b>FTT 95.480</b> 355 kW (483 PS) XE 355 C	01.02→ 03.06	Height 220 mm  <b>4120-OX</b>  <b>4257-OX</b>  <b>675-OS</b>	<b>670-AR</b>  <b>921-AR</b>	Parker-Racor System  filter element 205 mm  <b>4144-FS</b>  <b>4174-FS</b>  <b>4259-FX</b>  <b>4603-FX</b>  <b>666-FS</b>  <b>676-FS</b>	<b>637-OZ</b>  (LH) <b>044-OH</b>  <b>4546-AC</b>
<b>FTT 95.530</b> 390 kW (530 PS) XE 390 C	09.02→ 03.06	Height 220 mm  <b>4120-OX</b>  <b>4257-OX</b>  <b>668-OS</b>  <b>675-OS</b>	<b>670-AR</b>	Parker-Racor System  filter element 205 mm  <b>4144-FS</b>  <b>4174-FS</b>  <b>4259-FX</b>  <b>4603-FX</b>  <b>666-FS</b>	<b>637-OZ</b>  (LH) <b>044-OH</b>  <b>4546-AC</b>
<b>ENGINE</b>					
<b>ENGINE 85-93 kW (115-127 PS)</b> DF 615	01.80→ 12.95	<b>474-OS</b>			<b>305-AD</b>
<b>ENGINE 228 kW (310-315 PS)</b> DKS 1160	01.80→ 09.87	<b>000-OS</b>		<b>351-FS</b>	(LH) <b>044-OH</b>  <b>305-AD</b>
<b>ENGINE 111-124 kW (151-169 PS)</b> DT 615	01.80→ 12.95	<b>000-OS</b>			<b>305-AD</b>
<b>ENGINE 183 kW (249 PS)</b> PF 183 M	05.96→			<b>683-FS</b>	(LH) <b>044-OH</b>  <b>637-OZ</b>
<b>ENGINE 315 kW (428 PS)</b> XF 315 M	04.96→	<b>675-OS</b>			(LH) <b>044-OH</b>  <b>637-OZ</b>

**D**

**D**

<b>APPLAUSE</b>							
<b>1.6 16V</b> 52-91 kW (71-90 PS) HD-C	06.89→ 07.97		<b>847-OS</b>				
<b>APPLAUSE I Hatchback (A101, A111)</b>							
<b>1.6 16V (A101)</b> 69-77 kW (94-105 PS) HD-E	06.89→ 07.97	09.89→	<b>847-OS</b> <b>104-OS</b>				
<b>1.6 16V (A101)</b> 66-67 kW (90-91 PS) HD	06.89→ 07.97	09.89→	<b>847-OS</b> <b>104-OS</b>				
<b>1.6 16V 4WD (A111)</b> 69-77 kW (94-105 PS) HD-E	06.89→ 07.97	09.89→	<b>847-OS</b> <b>104-OS</b>				
<b>CHARADE III (G100, G101, G102)</b>							
<b>1.0 (G100)</b> 40-41 kW (54-56 PS) CB 90	04.89→ 12.92		<b>847-OS</b>			<b>831-FP</b>	
<b>1.0 (G100)</b> 40-41 kW (54-56 PS) CB 90	11.90→ 12.92		<b>847-OS</b>			<b>831-FP</b>	
<b>1.0 GTi (G100)</b> 74 kW (101 PS) CB 80 T	03.87→ 12.92					<b>831-FP</b>	
<b>1.0 Turbo (G100)</b> 50 kW (68 PS) CB 61	03.87→ 10.90		<b>847-OS</b>				
<b>1.3 i (G102)</b> 48-66 kW (65-90 PS) HC-E	06.88→ 12.92					<b>831-FP</b>	
<b>1.3 i 4WD (G102)</b> 48-66 kW (65-90 PS) HC-E	06.88→ 01.93					<b>831-FP</b>	
<b>CHARADE III Saloon (G102)</b>							
<b>1.3</b> 48-66 kW (65-90 PS) HC-E	11.90→ 02.93					<b>831-FP</b>	
<b>CHARADE IV (G200, G202)</b>							
<b>1.3</b> 44-62 kW (60-84 PS) HC	09.96→ 11.99					<b>831-FP</b>	
<b>1.3 16V</b> 48-66 kW (65-90 PS) HC-E	05.96→ 11.99					<b>831-FP</b>	
<b>1.3 i 16V</b> 44-66 kW (60-90 PS) HC, HC-E	01.93→ 09.00					<b>831-FP</b>	
<b>CHARADE VIII</b>							
<b>1.33 16V</b> 70-73 kW (95-99 PS) 1NR-FE	05.11→		<b>4756-OX</b>				
<b>CHARMANT (A)</b>							
<b>1.3 (A35)</b> 48-53 kW (65-72 PS) 4K	11.81→ 07.87		<b>104-OS</b>				
<b>1.6 (A45)</b> 55 kW (75 PS) 2T	12.81→ 09.84		<b>050-OS</b> <b>820-OS</b> <b>820/3-OS</b>				
<b>1.6 (A60)</b> 57-61 kW (78-83 PS) 4A	08.83→ 07.87		<b>050-OS</b> <b>820-OS</b> <b>820/3-OS</b>				
<b>1.6 (A60)</b> 57-61 kW (78-83 PS) 4A	09.85→ 07.87		<b>050-OS</b> <b>820-OS</b> <b>820/3-OS</b>				
<b>1.6 (A60)</b> 57-61 kW (78-83 PS) 4A	05.86→ 07.87		<b>050-OS</b> <b>820-OS</b> <b>820/3-OS</b>				

					
<b>CUORE II (L80, L81)</b>					
<b>0.8 (L80)</b> 29-32 kW (39-44 PS) ED 10	09.85→ 06.90	<b>847-OS</b>			
<b>0.8 (L80)</b> 29-32 kW (39-44 PS) ED 10	11.89→ 12.90	<b>847-OS</b>			
<b>0.8 4WD (L81)</b> 29-32 kW (39-44 PS) ED 10	09.86→ 10.88	<b>847-OS</b>			
<b>CUORE III (L201)</b>					
<b>0.8</b> 26-30 kW (35-41 PS) ED 10 K	10.90→ 12.94	<b>847-OS</b>			
<b>0.8</b> 30-32 kW (41-44 PS) ED	10.90→ 09.94	<b>847-OS</b>			
<b>CUORE IV (L501)</b>					
<b>0.8</b> 31-32 kW (42-44 PS) ED 20	01.95→ 08.98	<b>847-OS</b>			
<b>0.8</b> 31-32 kW (42-44 PS) ED 20	11.96→ 10.98	<b>847-OS</b>			
<b>CUORE V (L7_)</b>					
<b>1.0</b> 30-46 kW (54-63 PS) EJ-DE	11.98→ 09.00	<b>847-OS</b>			
<b>1.0 DVVT</b> 40-46 kW (56-63 PS) EJ-VE	10.00→ 02.03	<b>847-OS</b>			
<b>CUORE VI (L251, L250_, L260_)</b>					
<b>1.0</b> 40-46 kW (56-63 PS) EJ-VE	05.03→	<b>847-OS</b>			
<b>FEROZA Hard Top (F300)</b>					
<b>1.6 16V 4x4</b> 52-91 kW (71-90 PS) HD-C	10.88→ 12.99	<b>847-OS</b>			
<b>1.6 i 16V 4x4</b> 69-77 kW (94-105 PS) HD-E	06.89→ 12.99	<b>847-OS</b>			
<b>FEROZA Soft Top (F300)</b>					
<b>1.6 16V</b> 52-91 kW (71-90 PS) HD-C	10.88→ 12.99	<b>847-OS</b>			
<b>1.6 i 16V</b> 69-77 kW (94-105 PS) HD-E	06.89→ 12.99	<b>847-OS</b>			
<b>GRAN MOVE (G3)</b>					
<b>1.5 16V (G303)</b> 55-71 kW (75-97 PS) HEEG	10.96→ 07.98	<b>847-OS</b>			
<b>1.5 GLX</b> 55-71 kW (75-97 PS) HEEG	10.96→ 08.98	<b>847-OS</b>			
<b>1.5 GX</b> 55-71 kW (75-97 PS) HEE, HEEG	10.96→ 08.98	<b>847-OS</b>			
<b>1.6 16V (G301)</b> 67-77 kW (91-105 PS) HD-EP	05.98→	<b>847-OS</b>			
<b>MATERIA (M4_)</b>					
<b>1.3</b> 63-75 kW (86-102 PS) K3-VE	10.06→	<b>4756-OX</b>			
<b>1.5</b> 71-87 kW (97-118 PS) 3SZ-VE	10.06→	<b>4756-OX</b>			
<b>1.5 ECO 4WD</b> 71-87 kW (97-118 PS) 3SZ-VE	10.06→	<b>4756-OX</b>			
<b>MOVE (L6_)</b>					
<b>0.8 (L601)</b> 31-32 kW (42-44 PS) ED 20	01.97→ 11.99	<b>847-OS</b>			

**D**

**D**

<b>MOVE (L9_)</b>						
1.0 i 30-46 kW (54-63 PS) EJ-DE	10.98→ 09.02		<b>847-OS</b>			
<b>ROCKY Hard Top (F7, F8)</b>						
2.8 D (F70, F75, F80, F85) 51-58 kW (69-73 PS) DL	02.85→ 12.98	09.87→	<b>108-OS</b>		12.87→	<b>801/3-FS</b>
2.8 TD 72-75 kW (98-102 PS) DL 52, DLT-C	05.93→ 12.98	10.93→	<b>860/3-OS</b>			<b>801/3-FS</b>
2.8 TD (F70, F75, F80, F85) 67 kW (91 PS) DL 51	12.87→ 04.93		<b>860/3-OS</b>			<b>801/3-FS</b>
2.8 TD (F70, F75, F80, F85) 65-75 kW (88-102 PS) DL 52, DLT	09.91→ 12.98	10.93→	<b>860/3-OS</b>			<b>801/3-FS</b>
<b>ROCKY Soft Top (F7, F8)</b>						
2.8 D (F70, F75, F80, F85) 51-58 kW (69-73 PS) DL	02.85→ 12.98	09.87→	<b>108-OS</b>		12.87→	<b>801/3-FS</b>
2.8 TD 67 kW (91 PS) DL 51	12.87→ 04.93		<b>860/3-OS</b>			<b>801/3-FS</b>
2.8 TD 72-75 kW (98-102 PS) DL 52	09.91→ 12.98	10.93→	<b>860/3-OS</b>			<b>801/3-FS</b>
<b>SIRION (M1)</b>						
1.0 30-46 kW (54-63 PS) EJ-DE	04.98→ 10.00		<b>847-OS</b>			
1.0 i (M100) 30-46 kW (54-63 PS) EJ-DE	04.98→ 09.00		<b>847-OS</b>			
1.0 i (M101) 40-46 kW (56-63 PS) EJ-VE	09.00→ 01.05		<b>847-OS</b>	<b>4325-AP</b>		
1.0 i 4WD 30-46 kW (54-63 PS) EJ-DE	04.99→ 09.00		<b>847-OS</b>			
1.0 i 4WD 40-46 kW (56-63 PS) EJ-VE	09.00→ 01.05		<b>847-OS</b>	<b>4325-AP</b>		
1.3 Rally 75-81 kW (102-110 PS) K3-VE2	06.02→ 03.05		<b>847-OS</b>			
1.3 Rally 4WD 75-81 kW (102-110 PS) K3-VE2	06.02→ 03.05		<b>847-OS</b>			
1.3 Sport 75-81 kW (102-110 PS) K3-VE2	08.00→ 01.05		<b>847-OS</b>			
1.3 Sport 4WD 75-81 kW (102-110 PS) K3-VE2	08.00→ 03.05		<b>847-OS</b>			
<b>SIRION (M3_)</b>						
1.0 51 kW (70 PS) 1KR-FE	01.05→ 06.13		<b>4756-OX</b> <b>847-OS</b>	<b>4325-AP</b>		
1.0 LPG 51 kW (70 PS) 1KR-FE	01.05→ 06.13			<b>4325-AP</b>		
1.3 (M301) 63-75 kW (86-102 PS) K3-VE	01.05→		<b>4756-OX</b> <b>847-OS</b>			
1.3 4WD 63-75 kW (86-102 PS) K3-VE	04.05→		<b>847-OS</b>			
1.3 4WD 63-75 kW (86-102 PS) K3-VE	03.08→		<b>4756-OX</b>			
1.5 71-87 kW (97-118 PS) 3SZ-VE	03.08→		<b>4756-OX</b>			









					
<b>TAFT</b>					
<b>2.5 D 4x4 (F50, F55)</b> 45 kW (61 PS) DG	08.78→ 08.82		<b>108-OS</b>		
<b>2.8 D 4x4 (F60, F65)</b> 51-58 kW (69-73 PS) DL	08.82→ 02.85	10.82→	<b>108-OS</b>		
<b>2.8 D 4x4 (F70)</b> 51-58 kW (69-73 PS) DL	04.84→ 04.93		<b>108-OS</b>		
<b>TERIOS (J1_)</b>					
<b>1.3</b> 63-75 kW (86-102 PS) K3-VE	07.00→ 10.06		<b>847-OS</b>		
<b>1.3 4WD</b> 61-62 kW (83-84 PS) HC-EJ	05.97→ 12.99		<b>847-OS</b>		
<b>1.3 4WD (J100)</b> 61-62 kW (83-84 PS) HC-EJ	10.97→ 10.00		<b>847-OS</b>		
<b>1.3 4WD (J102)</b> 63-75 kW (86-102 PS) K3-VE	10.00→ 10.05		<b>847-OS</b>		
<b>TERIOS (J2_)</b>					
<b>1.3 VVT-i 4x4</b> 63-75 kW (86-102 PS) K3-VE	11.05→		<b>847-OS</b>		
<b>WILDCAT/ROCKY (F70)</b>					
<b>2.8 D</b> 51-58 kW (69-73 PS) DL	02.85→ 03.87		<b>108-OS</b>		<b>801/3-FS</b>
<b>2.8 TD</b> 54-65 kW (73-88 PS) DL 50	09.85→ 04.87		<b>108-OS</b>		<b>801/3-FS</b>
<b>WILDCAT/ROCKY (F75)</b>					
<b>2.8 D</b> 51-58 kW (69-73 PS) DL	02.85→ 03.87		<b>108-OS</b>		<b>801/3-FS</b>
<b>2.8 TD</b> 54-65 kW (73-88 PS) DL 50	09.85→ 04.87		<b>108-OS</b>		<b>801/3-FS</b>
<b>YRV (M2)</b>					
<b>1.0</b> 40-46 kW (56-63 PS) EJ-VE	02.01→		<b>847-OS</b>		
<b>1.3 (M201)</b> 63-75 kW (86-102 PS) K3-VE	02.01→		<b>847-OS</b>		
<b>1.3 4WD</b> 63-75 kW (86-102 PS) K3-VE	02.01→		<b>847-OS</b>		
<b>1.3 GTi</b> 95-103 kW (129-140 PS) K3-VET	07.02→		<b>847-OS</b>		
<b>DELTA Bus</b>					
<b>2.8 D</b> 51-58 kW (69-73 PS) DL	09.87→ 04.94				<b>801/3-FS</b>
<b>3.4 D</b> 3B	10.77→				<b>4335-FS</b>
<b>DELTA Bus (V9_)</b>					
<b>3.0 D</b> 53-59 kW (78-80 PS) B	09.84→ 08.87				<b>4335-FS</b>
<b>DELTA WIDE Platform/Chassis (YB , V5 , V7 , V9 , V11 )</b>					
<b>2.8 D</b>	09.87→ 04.99				<b>801/3-FS</b>
<b>3.0 D</b> 53-59 kW (78-80 PS) B	09.84→ 08.87				<b>4335-FS</b>

**D**

**D**

<b>DELTA WIDE Van (YB_)</b>							
<b>2.8 D</b> 51-54 kW (69-73 PS) DL40	09.87→ 04.99						<b>801/3-FS</b>
<b>3.0 D</b> 53-59 kW (78-80 PS) B	09.84→ 08.87						<b>4335-FS</b>
<b>EXTOL Bus (S22_, S23_)</b>							
<b>1.3</b> 63-75 kW (86-102 PS) K3-VE	07.00→ 11.11	→11.04	<b>847-OS</b>				
<b>1.3 4x4</b> 63-75 kW (86-102 PS) K3-VE	07.00→ 09.03		<b>847-OS</b>				
<b>1.3 4x4</b> 63-75 kW (86-102 PS) K3-VE	10.03→ 12.05	→11.04	<b>847-OS</b>				
<b>1.3 L</b> 63-75 kW (86-102 PS) K3-VE	10.03→ 12.05	→11.04	<b>847-OS</b>				
<b>EXTOL Van</b>							
<b>1.3</b> 63-75 kW (86-102 PS) K3-VE	07.00→	→11.04	<b>847-OS</b>				
<b>1.3</b> 63-75 kW (86-102 PS) K3-VE	01.04→ 12.06	→11.04	<b>847-OS</b>				
<b>HIJET Bus</b>							
<b>0.8</b> 29 kW (39 PS) CD	06.86→ 12.89	09.86→	<b>847-OS</b>				
<b>1.0 (S85)</b> 33 kW (45 PS) CB	06.86→ 12.89		<b>847-OS</b>				
<b>HIJET Bus (S85)</b>							
<b>1.0 i</b> 35 kW (48 PS) CB42	03.95→ 05.98		<b>847-OS</b>				
<b>HIJET Platform/Chassis</b>							
<b>1.3</b> 48-66 kW (65-90 PS) HC-E	06.98→		<b>847-OS</b>				
<b>1.3</b> 48-66 kW (65-90 PS) HC-E	06.98→		<b>847-OS</b>				
<b>HIJET Platform/Chassis (_U20)</b>							
<b>0.8</b> 29 kW (39 PS) CD	07.86→ 10.90	09.86→	<b>847-OS</b>				
<b>HIJET Platform/Chassis (_U60)</b>							
<b>1.0</b> 33 kW (45 PS) CB41	12.92→ 09.94		<b>847-OS</b>				
<b>1.0</b> 35 kW (48 PS) CB42	03.95→ 05.98		<b>847-OS</b>				
<b>HIJET Van (S85)</b>							
<b>1.0</b> 33 kW (45 PS) CB41	12.92→ 05.98		<b>847-OS</b>				
<b>1.0 i</b> 35 kW (48 PS) CB42	03.95→ 05.98		<b>847-OS</b>				
<b>1.3 i 16V</b> 48-66 kW (65-90 PS) HC-E	05.98→ 10.05		<b>847-OS</b>				
<b>HIJET Van (S8_)</b>							
<b>0.8</b> 29 kW (39 PS) CD	06.86→ 12.89	09.86→	<b>847-OS</b>				
<b>1.0 (S85)</b> 33 kW (45 PS) CB	06.86→ 12.89		<b>847-OS</b>				



  					
<b>2.8 - 5.3</b>					
<b>Double Six / Vanden 5.3</b> 198 kW (269 PS) 7P10	07.72→ 09.73				<b>032-FP</b>
<b>Double Six / Vanden 5.3</b> 186 kW (253 PS) 7P40	09.73→ 05.75				<b>032-FP</b>
<b>DAIMLER (XJ4_)</b>					
<b>4.0</b> 163-183 kW (222-249 PS) 9EPCNA	10.89→ 09.94		<b>059-AP</b>		<b>273-FP</b>
<b>DAIMLER XJ (X30_)</b>					
<b>Double Six 6.0</b> 229 kW (311 PS) 8E	10.94→ 06.03		<b>059-AP</b>		
<b>Six 4.0</b> 175-177 kW (238-241 PS) 9JPFBR	10.94→ 06.03		<b>059-AP</b>		
<b>LIMOUSINE</b>					
<b>4.2</b> 123-131 kW (167-178 PS) XK 4.2 ( -79)	06.68→ 12.91				<b>032-FP</b>
<b>XJ 40, 81</b>					
<b>Double Six 6.0</b> 229-234 kW (311-318 PS) 8C	02.93→ 09.94		<b>059-AP</b>		
<b>Sovereign 3.6</b>	10.86→ 09.89		<b>059-AP</b>		
<b>Sovereign 3.6</b> 145 kW (197 PS) 9DPANA	10.86→ 07.89		<b>059-AP</b>		
<b>Sovereign 4.0</b> 163-183 kW (222-249 PS) 9EPCNA	09.89→ 09.94		<b>059-AP</b>		

**D**



**ENGINE**

ENGINE 339-512 kW (461-696 PS)  
DD15

4527-OX

D

					
<b>ACTOR</b>					
5510 42-92 kW (57-125 PS) F 6L 912 D	06.99→	000-OS			079-FS
5520 70-125 kW (95-170 PS) BF 6L 913	06.99→	000-OS			079-FS
<b>AGROCOMPACT</b>					
60 23-47 kW (31-64 PS) 1000.3 W	02.98→				030-FC
70 27-55 kW (37-75 PS) 1000.3WT	02.98→				030-FC
90 37-76 kW (50-103 PS) 1000.4 WT	02.98→				030-FC
3.30 24-44 kW (33-60 PS) F 3L 912 D	01.87→	053-OS			001-FS
3.50 25-44 kW (34-60 PS) F 3L 913	01.87→	053-OS			001-FS
3.70 34-66 kW (46-90 PS) F 4L 912 D, F 4L 913	01.87→	053-OS			001-FS
3.90 34-66 kW (46-90 PS) F 4L 913	01.87→	053-OS			001-FS
<b>AGROLUX</b>					
57	01.06→ 12.09				030-FC
60 25-44 kW (34-60 PS) F 3L 913	01.01→ 12.06	053-OS			001-FS
67	01.06→ 12.06				030-FC
70 34-66 kW (46-90 PS) F 4L 913	02.01→ 12.06	053-OS			001-FS
80 34-66 kW (46-90 PS) F 4L 913	02.01→ 12.08	053-OS			001-FS
<b>AGROPLUS</b>					
100 A 73-98 kW (99-133 PS) BF 6M 1012	01.98→ 12.04	03.97→	575-OX	03.97→	079-FS
60 A 25-44 kW (34-60 PS) F 3L 913	03.97→ 12.04	03.97→	053-OS	03.97→	002-FS
60 A 41-46 kW (56-63 PS) F 3L 914	01.04→ 12.05		053-OS		002-FS
70 A 34-66 kW (46-90 PS) F 4L 913	03.97→ 12.04	03.97→	053-OS	03.97→	002-FS
70 A 51-61 kW (69-83 PS) F 4L 914	01.04→ 12.05		053-OS		002-FS
75 A 50-68 kW (68-92 PS) BF 4M 1012 E	01.98→ 12.04			03.97→	079-FS
80 A 34-66 kW (46-90 PS) F 4L 913	02.01→ 12.04	02.01→	053-OS	02.01→	002-FS
80 A 51-61 kW (69-83 PS) F 4L 914	01.04→ 12.04		053-OS		002-FS
85 A 60-84 kW (81-114 PS) BF 4M 1012 EC	01.98→ 12.04			03.97→	079-FS
95 A 50-68 kW (68-92 PS) BF 4M 1012 E	01.98→ 12.04			03.97→	079-FS
<b>AGROPRIMA</b>					
DX 4.31 34-66 kW (46-90 PS) F 4L 913	01.89→ 12.95				001-FS
DX 4.31 34-66 kW (46-90 PS) F 4L 913	91→12. 95				001-FS

**D**

**AGROPRIMA**

<b>DX 4.51</b> 47-81 kW (64-110 PS) BF 4L 913	01.89→ 12.95					<b>001-FS</b>	
<b>DX 4.51</b> 47-81 kW (64-110 PS) BF 4L 913	10.91→ 12.95					<b>001-FS</b>	
<b>DX 4.56</b> 47-81 kW (64-110 PS) BF 4L 913	01.91→ 95					<b>001-FS</b>	
<b>DX 6.06</b> 48-82 kW (65-112 PS) F 6L 912	01.90→ 12.95					<b>001-FS</b>	
<b>DX 6.16</b> 51-101 kW (69-138 PS) F 6L 913	01.92→ 12.95					<b>001-FS</b>	

**AGROSTAR**

<b>6.08</b> 51-101 kW (69-138 PS) F 6L 913	01.93→ 95		<b>000-OS</b>			<b>001-FS</b>	
<b>6.81</b> 70-125 kW (95-170 PS) BF 6L 913	01.96→ 12.99		<b>055-OS</b>			<b>001-FS</b>	
<b>DX 4.61</b> 47-81 kW (64-110 PS) BF 4L 913	01.90→ 12.93	01.89→12.99	<b>053-OS</b>			<b>001-FS</b>	
<b>DX 4.68</b> 47-81 kW (64-110 PS) BF 4L 913	01.93→ 12.93		<b>053-OS</b>			<b>001-FS</b>	
<b>DX 4.71</b> 47-81 kW (64-110 PS) BF 4L 913	01.90→ 12.93		<b>053-OS</b>			<b>001-FS</b>	
<b>DX 4.78</b> 47-81 kW (64-110 PS) BF 4L 913	01.93→ 12.93		<b>053-OS</b>			<b>001-FS</b>	
<b>DX 6.11</b> 51-101 kW (69-138 PS) F 6L 913	01.90→ 12.93		<b>000-OS</b>			<b>001-FS</b>	
<b>DX 6.21</b> 51-101 kW (69-138 PS) F 6L 913	09.91→ 12.93		<b>000-OS</b>			<b>001-FS</b>	
<b>DX 6.28</b> 51-101 kW (69-138 PS) F 6L 913	01.93→ 12.95		<b>000-OS</b>			<b>001-FS</b>	
<b>DX 6.31</b> 85-112 kW (115-152 PS) BF 6L 913 T	01.93→ 12.96		<b>000-OS</b>			<b>001-FS</b>	
<b>DX 6.38</b> 85-112 kW (115-152 PS) BF 6L 913 T	01.90→ 12.93		<b>000-OS</b>			<b>001-FS</b>	
<b>DX 6.61</b> 70-125 kW (95-170 PS) BF 6L 913	01.90→ 12.95		<b>055-OS</b>			<b>001-FS</b>	
<b>DX 6.71</b> 81-136 kW (110-185 PS) TD 226 B-6	01.92→ 12.97		<b>055-OS</b>			<b>001-FS</b>	
<b>DX 8.31</b> 140-210 kW (190-286 PS) BF 6 L 513 R, BF 6L 513	01.93→ 12.96					<b>001-FS</b>	

**AGROTRON**

<b>100 MK2</b> 60-84 kW (81-114 PS) BF 4M 1012 EC	01.98→ 12.01					<b>079-FS</b>	
<b>100 MK3</b> 60-84 kW (81-114 PS) BF 4M 1012 EC	01.01→ 12.03					<b>079-FS</b>	
<b>105 MK2</b> 70-100 kW (95-136 PS) BF 6M 1012 E	01.98→ 12.01		<b>575-OX</b>			<b>079-FS</b>	
<b>105 MK3</b> 70-100 kW (95-136 PS) BF 6M 1012 E	01.01→ 12.04		<b>575-OX</b>			<b>079-FS</b>	
<b>106 MK2</b> 70-100 kW (95-136 PS) BF 6M 1012 E	01.98→ 12.01		<b>575-OX</b>			<b>079-FS</b>	
<b>106 MK3</b> 70-100 kW (95-136 PS) BF 6M 1012 E	01.01→ 12.03		<b>575-OX</b>			<b>079-FS</b>	
<b>108</b> 126-140 kW (171-190 PS) BF 6M 2012 C*	01.04→ 12.05		<b>534-OX</b>				
<b>110 MK2</b> 70-100 kW (95-136 PS) BF 6M 1012 E	01.98→ 12.01		<b>575-OX</b>			<b>079-FS</b>	







<b>AGROTRON</b>						
<b>110 MK3</b> 70-100 kW (95-136 PS) BF 6M 1012 E	01.01→ 12.03		<b>575-OX</b>			<b>079-FS</b>
<b>115 MK2</b> 70-100 kW (95-136 PS) BF 6M 1012 E	04.01→ 12.01		<b>575-OX</b>			<b>079-FS</b>
<b>115 MK3</b> 70-100 kW (95-136 PS) BF 6M 1012 E	01.01→ 12.03		<b>575-OX</b>			<b>079-FS</b>
<b>118</b> 126-140 kW (171-190 PS) BF 6M 2012 C*	01.03→ 12.04		<b>534-OX</b>			
<b>120 MK2</b> 85-145 kW (115-197 PS) BF 6M 1013 E	01.98→ 12.01		<b>000-OS</b>			<b>079-FS</b>
<b>120 MK3</b> 85-145 kW (115-197 PS) BF 6M 1013 E	01.01→ 12.03		<b>000-OS</b> <b>534-OX</b>			<b>079-FS</b>
<b>128</b> 126-140 kW (171-190 PS) BF 6M 2012 C*	01.04→ 12.05		<b>534-OX</b>			
<b>130.6</b> 126-140 kW (171-190 PS) BF 6M 2012 C*	01.05→ 12.07		<b>000-OS</b>			<b>079-FS</b>
<b>135 MK2</b> 85-145 kW (115-197 PS) BF 6M 1013 E	01.98→ 12.01		<b>000-OS</b>			<b>079-FS</b>
<b>135 MK3</b> 85-145 kW (115-197 PS) BF 6M 1013 E	01.01→ 12.03		<b>000-OS</b>			<b>079-FS</b>
<b>140</b> 126-141 kW (171-192 PS) BF 6M 1013	01.03→ 12.04		<b>000-OS</b>			<b>079-FS</b>
<b>150 MK2</b> 85-145 kW (115-197 PS) BF 6M 1013 E	01.98→ 12.01		<b>000-OS</b>			<b>079-FS</b>
<b>150 MK3</b> 85-145 kW (115-197 PS) BF 6M 1013 E	01.01→ 12.03		<b>000-OS</b>			<b>079-FS</b>
<b>155</b> 139-191 kW (189-260 PS) BF 6M 1013 EC	10.03→ 12.04		<b>000-OS</b>			<b>079-FS</b>
<b>160 MK2</b> 85-145 kW (115-197 PS) BF 6M 1013 E	01.98→ 12.01		<b>000-OS</b>	<b>4881-AR</b>		<b>079-FS</b>
<b>165 MK3</b> 85-145 kW (115-197 PS) BF 6M 1013 E	01.01→ 11.03		<b>000-OS</b>	<b>4881-AR</b>		<b>079-FS</b>
<b>175 MK2</b> 85-145 kW (115-197 PS) BF 6M 1013 E	01.98→ 12.01		<b>000-OS</b>	<b>4881-AR</b>		<b>079-FS</b>
<b>175 MK3</b> 85-145 kW (115-197 PS) BF 6M 1013 E	01.01→ 12.04		<b>000-OS</b>	<b>4881-AR</b>		<b>079-FS</b>
<b>200 MK2</b> 139-191 kW (189-260 PS) BF 6M 1013 EC	01.98→ 12.01		<b>000-OS</b>	<b>4881-AR</b>		<b>079-FS</b>
<b>200 MK3</b> 139-191 kW (189-260 PS) BF 6M 1013 EC	01.01→ 12.03		<b>000-OS</b>	<b>4881-AR</b>		<b>079-FS</b>
<b>210</b> 139-191 kW (189-260 PS) BF 6M 1013 EC	01.03→ 12.04		<b>000-OS</b>	<b>064-AR</b>		<b>079-FS</b>
<b>230 MK2</b> 147-210 kW (200-286 PS) BF 6M 1013 FC	01.98→ 12.01		<b>000-OS</b>	<b>064-AR</b>		<b>079-FS</b>
<b>230 MK3</b> 139-191 kW (189-260 PS) BF 6M 1013 EC	01.01→ 12.03		<b>000-OS</b>	<b>064-AR</b>		<b>079-FS</b>
<b>235</b> 139-191 kW (189-260 PS) BF 6M 1013 EC	01.03→ 12.04		<b>000-OS</b>	<b>064-AR</b>		<b>079-FS</b>
<b>260 MK2</b> 147-210 kW (200-286 PS) BF 6M 1013 FC	01.98→ 12.01		<b>000-OS</b>	<b>064-AR</b>		<b>079-FS</b>
<b>260 MK3</b> 139-191 kW (189-260 PS) BF 6M 1013 EC	01.01→ 12.03		<b>000-OS</b>	<b>064-AR</b>		<b>079-FS</b>
<b>4.70 MK1</b> 50-68 kW (68-92 PS) BF 4M 1012 E	09.95→ 12.97					<b>079-FS</b>
<b>4.80 MK1</b> 50-68 kW (68-92 PS) BF 4M 1012 E	06.95→ 06.97					<b>079-FS</b>
<b>4.85 MK1</b> 60-84 kW (81-114 PS) BF 4M 1012 EC	09.95→ 12.97					<b>079-FS</b>

**D**

**AGROTRON**

<b>4.90 MK1</b> 60-84 kW (81-114 PS) BF 4M 1012 EC	09.95→ 12.97					<b>079-FS</b>	
<b>4.95 MK1</b> 60-84 kW (81-114 PS) BF 4M 1012 EC	09.95→ 12.97					<b>079-FS</b>	
<b>6.00 MK1</b> 70-100 kW (95-136 PS) BF 6M 1012 E	09.95→ 12.97		<b>575-OX</b>			<b>079-FS</b>	
<b>6.05 MK1</b> 70-100 kW (95-136 PS) BF 6M 1012 E	09.95→ 12.97		<b>575-OX</b>			<b>079-FS</b>	
<b>6.15 MK1</b> 70-100 kW (95-136 PS) BF 6M 1012 E	09.95→ 12.97		<b>575-OX</b>			<b>079-FS</b>	
<b>6.20 MK1</b> 85-145 kW (115-197 PS) BF 6M 1013 E	09.95→ 12.97		<b>000-OS</b>			<b>079-FS</b>	
<b>6.30 MK1</b> 85-145 kW (115-197 PS) BF 6M 1013 E	09.95→ 12.97		<b>000-OS</b>			<b>079-FS</b>	
<b>6.45 MK1</b> 85-145 kW (115-197 PS) BF 6M 1013 E	09.95→ 12.97		<b>000-OS</b>			<b>079-FS</b>	
<b>80 MK2</b> 50-68 kW (68-92 PS) BF 4M 1012 E	01.98→ 12.01					<b>079-FS</b>	
<b>80 MK3</b> 50-68 kW (68-92 PS) BF 4M 1012 E	01.01→ 12.03					<b>079-FS</b>	
<b>85 MK2</b> 60-84 kW (81-114 PS) BF 4M 1012 EC	01.98→ 12.01					<b>079-FS</b>	
<b>90 MK2</b> 60-84 kW (81-114 PS) BF 4M 1012 EC	01.98→ 12.01					<b>079-FS</b>	
<b>6.01</b> 70-100 kW (95-136 PS) BF 6M 1012 E	09.95→		<b>575-OX</b>			<b>079-FS</b>	
<b>720</b> 147-210 kW (200-286 PS) BF 6M 1013 FC	05.03→		<b>000-OS</b>		<b>064-AR</b>	<b>079-FS</b>	
<b>AGROTRON L</b>							
<b>710</b> 139-200 kW (189-272 PS) TCD 2013 L6 2V	11.11→				<b>4879-AR</b>	<b>481-FS</b>	
<b>AGROTRON TTV</b>							
<b>1130</b> 85-191 kW (115-260 PS) BF 6M 1013 E, BF 6M 1013 EC	01.01→ 12.03		<b>000-OS</b>			<b>079-FS</b>	
<b>1145</b> 85-191 kW (115-260 PS) BF 6M 1013 E, BF 6M 1013 EC	01.01→ 12.03		<b>000-OS</b>			<b>079-FS</b>	
<b>1160</b> 85-191 kW (115-260 PS) BF 6M 1013 E, BF 6M 1013 EC	01.01→ 12.03		<b>000-OS</b>			<b>079-FS</b>	
<b>AGROTRON X</b>							
<b>710</b> 147-243 kW (200-330 PS) TCD 2013 L6 4V	01.06→				<b>4879-AR</b>	<b>481-FS</b>	
<b>AGROXTRA</b>							
<b>DX 3.57</b> 25-44 kW (34-60 PS) F 3L 913	10.91→ 12.95					<b>001-FS</b> <b>002-FS</b>	
<b>DX 4.07</b> 32-54 kW (44-73 PS) F 4L 912	01.91→ 12.95		<b>053-OS</b>			<b>001-FS</b>	
<b>DX 4.17</b> 34-66 kW (46-90 PS) F 4L 913	01.91→ 12.95		<b>053-OS</b>			<b>001-FS</b>	
<b>DX 4.47</b> 47-81 kW (64-110 PS) BF 4L 913	01.93→ 12.95					<b>001-FS</b>	
<b>DX 4.57</b> 47-81 kW (64-110 PS) BF 4L 913	01.91→ 12.95		<b>053-OS</b>			<b>001-FS</b>	
<b>DX 6.07</b> 48-82 kW (65-112 PS) F 6L 912	01.91→ 12.95		<b>000-OS</b>			<b>001-FS</b>	
<b>DX 6.17</b> 51-101 kW (69-138 PS) F 6L 913	10.91→ 12.95		<b>000-OS</b>			<b>001-FS</b>	



					
<b>D05</b>					
<b>D2505</b> 15-22 kW (20-30 PS) F 2L 812	01.65→ 12.70				<b>021-FC</b>
<b>D3005</b> 15-22 kW (20-30 PS) F 2L 812	01.65→ 12.70				<b>021-FC</b>
<b>D4005</b> 25-32 kW (34-44 PS) F 3L 812	01.65→ 12.70	<b>053-OS</b>			
<b>D5005</b> 33-39 kW (45-53 PS) F 4L 812	01.65→ 12.70	<b>053-OS</b>			
<b>D5505</b> 33-39 kW (45-53 PS) F 4L 812	01.65→ 12.70	<b>053-OS</b>			
<b>D8005</b> 59-74 kW (80-101 PS) F 6 L 812	01.65→ 11.70	<b>000-OS</b>			<b>021-FC</b>
<b>D9005</b> 59-74 kW (80-101 PS) F 6 L 812	01.66→ 11.70	<b>000-OS</b>			<b>021-FC</b>
<b>D06</b>					
<b>D10006</b> 48-82 kW (65-112 PS) F 6L 912	01.70→ 02.78	<b>000-OS</b>		<b>001-FS</b>	(LH), (12) <b>045-OH</b>
<b>D10006A</b> 48-82 kW (65-112 PS) F 6L 912	01.70→	<b>000-OS</b>		<b>001-FS</b>	(LH) <b>045-OH</b>
<b>D13006</b> 88-100 kW (120-136 PS) BF 6L 912	05.72→ 02.78	<b>000-OS</b>		<b>001-FS</b>	(LH), (12) <b>045-OH</b>
<b>D2506</b> 16-28 kW (22-38 PS) F 2L 912	01.68→ 08.74			<b>127-FS</b>	
<b>D3006, D3006P</b> 16-28 kW (22-38 PS) F 2L 912	01.68→ 12.78			<b>127-FS</b>	
<b>D4006, D4006P</b> 24-48 kW (33-65 PS) F 3L 912	01.68→ 12.82	<b>053-OS</b>		<b>002-FS</b>	
<b>D4006A, D4006PA</b> 24-48 kW (33-65 PS) F 3L 912	01.68→ 12.82	<b>053-OS</b>		<b>002-FS</b>	
<b>D4506, D4506S</b> 24-48 kW (33-65 PS) F 3L 912	01.68→ 12.82	<b>053-OS</b>		<b>002-FS</b>	
<b>D4506A, D4506SA</b> 24-48 kW (33-65 PS) F 3L 912	01.68→ 12.82	<b>053-OS</b>		<b>002-FS</b>	
<b>D5006</b> 24-48 kW (33-65 PS) F 3L 912	01.68→ 12.74	<b>053-OS</b>		<b>002-FS</b>	
<b>D5006A</b> 24-48 kW (33-65 PS) F 3L 912	01.68→ 12.74	<b>053-OS</b>		<b>002-FS</b>	
<b>D5206</b> 24-48 kW (33-65 PS) F 3L 912	01.74→ 12.81	<b>053-OS</b>		<b>002-FS</b>	
<b>D5206A</b> 24-48 kW (33-65 PS) F 3L 912	01.74→ 12.81	<b>053-OS</b>		<b>002-FS</b>	
<b>D5506</b> 32-54 kW (44-73 PS) F 4L 912	01.69→ 12.75	<b>053-OS</b>		<b>002-FS</b>	
<b>D5506A</b> 32-54 kW (44-73 PS) F 4L 912	01.69→ 12.75	<b>053-OS</b>		<b>002-FS</b>	
<b>D6006</b> 32-54 kW (44-73 PS) F 4L 912	01.68→ 11.81	<b>053-OS</b>		<b>002-FS</b>	
<b>D6206, D6206S</b> 32-54 kW (44-73 PS) F 4L 912	01.74→ 12.81	<b>053-OS</b>		<b>002-FS</b>	
<b>D6206A, D6206SA</b> 32-54 kW (44-73 PS) F 4L 912	01.74→ 12.81	<b>053-OS</b>		<b>002-FS</b>	
<b>D6806</b> 32-54 kW (44-73 PS) F 4L 912	01.74→ 12.81	<b>053-OS</b>		<b>002-FS</b>	
<b>D6806A</b> 32-54 kW (44-73 PS) F 4L 912	01.74→ 12.81	<b>053-OS</b>		<b>002-FS</b>	

**D**

**D**

<b>D06</b>						
<b>D7006</b> 32-54 kW (44-73 PS) F 4L 912	01.74→ 12.81		<b>053-OS</b>			<b>002-FS</b>
<b>D7006A</b> 32-54 kW (44-73 PS) F 4L 912	01.74→ 12.81		<b>053-OS</b>			<b>002-FS</b>
<b>D7206</b> 32-54 kW (44-73 PS) F 4L 912	01.74→ 12.81		<b>053-OS</b>			<b>002-FS</b>
<b>D7206A</b> 32-54 kW (44-73 PS) F 4L 912	01.74→ 12.81		<b>053-OS</b>			<b>002-FS</b>
<b>D8006</b> 48-82 kW (65-112 PS) F 6L 912	01.70→ 12.81		<b>000-OS</b>			<b>002-FS</b>
<b>D9006</b> 48-82 kW (65-112 PS) F 6L 912	01.68→ 02.78		<b>000-OS</b>			<b>002-FS</b>
<b>D07</b>						
<b>D2807</b> 16-28 kW (22-38 PS) F 2L 912	01.82→ 12.86					<b>127-FS</b>
<b>D3607</b> 16-28 kW (22-38 PS) F 2L 912	01.82→ 12.86					<b>127-FS</b>
<b>D4007</b> 24-48 kW (33-65 PS) F 3L 912	01.80→ 10.84		<b>053-OS</b>			<b>001-FS</b> <b>002-FS</b> (12)
<b>D4507</b> 24-48 kW (33-65 PS) F 3L 912	01.80→ 07.81		<b>053-OS</b>			<b>001-FS</b> <b>002-FS</b> (12)
<b>D4507A</b> 24-48 kW (33-65 PS) F 3L 912	01.80→		<b>053-OS</b>			<b>001-FS</b> <b>002-FS</b>
<b>D4807</b> 24-48 kW (33-65 PS) F 3L 912	01.80→ 07.81		<b>053-OS</b>			<b>001-FS</b> <b>002-FS</b> (12)
<b>D4807A</b> 24-48 kW (33-65 PS) F 3L 912	01.80→		<b>053-OS</b>			<b>001-FS</b> <b>002-FS</b>
<b>D5207</b> 24-48 kW (33-65 PS) F 3L 912	01.80→ 07.81		<b>053-OS</b>			<b>001-FS</b> <b>002-FS</b> (12)
<b>D5207A</b> 24-48 kW (33-65 PS) F 3L 912	01.80→		<b>053-OS</b>			<b>001-FS</b> <b>002-FS</b>
<b>D6007</b> 25-44 kW (34-60 PS) F 3L 913	07.82→ 10.84		<b>053-OS</b>			<b>001-FS</b> <b>002-FS</b> (12)
<b>D6007A</b> 25-44 kW (34-60 PS) F 3L 913	01.80→		<b>053-OS</b>			<b>001-FS</b> <b>002-FS</b>
<b>D6207</b> 32-54 kW (44-73 PS) F 4L 912	01.80→ 12.84		<b>053-OS</b>			<b>001-FS</b> <b>002-FS</b> (12)
<b>D6207A</b> 32-54 kW (44-73 PS) F 4L 912	01.80→ 12.84		<b>053-OS</b>			<b>001-FS</b> <b>002-FS</b>
<b>D6507</b> 32-54 kW (44-73 PS) F 4L 912	01.82→ 12.84		<b>053-OS</b>			<b>001-FS</b> <b>002-FS</b> (12)
<b>D6507A</b> 32-54 kW (44-73 PS) F 4L 912	01.82→ 12.84		<b>053-OS</b>			<b>001-FS</b> <b>002-FS</b>
<b>D6807</b> 32-54 kW (44-73 PS) F 4L 912	01.80→ 12.82		<b>053-OS</b>			<b>001-FS</b> <b>002-FS</b> (12)
<b>D6807A</b> 32-54 kW (44-73 PS) F 4L 912	01.80→ 12.82		<b>053-OS</b>			<b>001-FS</b> <b>002-FS</b>
<b>D6907A</b> 32-54 kW (44-73 PS) F 4L 912	01.80→ 12.86					<b>001-FS</b>
<b>D7007</b> 32-54 kW (44-73 PS) F 4L 912	01.80→		<b>053-OS</b>			<b>001-FS</b> <b>002-FS</b> (12)

					
<b>D07</b>					
<b>D7207</b> 32-54 kW (44-73 PS) F 4L 912	01.81→ 12.84	<b>053-OS</b>		(12)	<b>001-FS</b> <b>002-FS</b>
<b>D7207A</b> 32-54 kW (44-73 PS) F 4L 912	01.81→ 12.84	<b>053-OS</b>			<b>001-FS</b> <b>002-FS</b>
<b>D7807</b> 34-66 kW (46-90 PS) F 4L 913	01.81→ 10.84	<b>053-OS</b>		(12)	<b>001-FS</b> <b>002-FS</b>
<b>D7807A</b> 34-66 kW (46-90 PS) F 4L 913	01.81→ 12.84	<b>053-OS</b>			<b>001-FS</b> <b>002-FS</b>
<b>DX</b>					
<b>110</b> 48-82 kW (65-112 PS) F 6L 912	01.78→ 10.85	<b>000-OS</b>			<b>001-FS</b>
<b>120</b> 51-101 kW (69-138 PS) F 6L 913	07.80→ 10.85	<b>000-OS</b>			<b>001-FS</b>
<b>140</b> 70-125 kW (95-170 PS) BF 6L 913	05.78→ 10.85	<b>157-OS</b>			<b>001-FS</b>
<b>145</b> 70-125 kW (95-170 PS) BF 6L 913	07.80→ 10.85	<b>157-OS</b>			<b>001-FS</b>
<b>160</b> 70-125 kW (95-170 PS) BF 6L 913	05.78→ 10.85	<b>157-OS</b>			<b>001-FS</b>
<b>230</b> 143-177 kW (194-241 PS) BF 6L 413 FR	01.80→ 12.81	<b>157-OS</b>	<b>064-AR</b>		<b>001-FS</b>
<b>250</b> 141-210 kW (192-286 PS) BF 6L 513	01.82→ 10.85	<b>157-OS</b>	<b>064-AR</b>		<b>001-FS</b>
<b>3.10</b> 24-48 kW (33-65 PS) F 3L 912	01.84→ 12.90	<b>053-OS</b>		(12)	<b>001-FS</b> <b>002-FS</b>
<b>3.10</b> 24-48 kW (33-65 PS) F 3L 912	01.84→ 12.90	<b>053-OS</b>			<b>001-FS</b> <b>002-FS</b>
<b>3.30</b> 24-48 kW (33-65 PS) F 3L 912	01.78→ 12.95	<b>053-OS</b>		(12)	<b>001-FS</b> <b>002-FS</b>
<b>3.50</b> 25-44 kW (34-60 PS) F 3L 913	06.86→	<b>053-OS</b>		(12)	<b>001-FS</b> <b>002-FS</b>
<b>3.60</b> 32-54 kW (44-73 PS) F 4L 912	01.86→ 12.95	<b>053-OS</b>		(12)	<b>001-FS</b> <b>002-FS</b>
<b>3.60</b> 32-54 kW (44-73 PS) F 4L 912	01.86→ 12.95	<b>053-OS</b>			<b>001-FS</b> <b>002-FS</b>
<b>3.65</b> 32-54 kW (44-73 PS) F 4L 912	01.88→ 12.95				<b>001-FS</b> <b>002-FS</b>
<b>3.70</b> 32-54 kW (44-73 PS) F 4L 912	01.85→ 12.89	<b>053-OS</b>		(12)	<b>001-FS</b> <b>002-FS</b>
<b>3.70</b> 32-54 kW (44-73 PS) F 4L 912	01.85→ 12.89	<b>053-OS</b>			<b>001-FS</b> <b>002-FS</b>
<b>3.80</b> 34-66 kW (46-90 PS) F 4L 913	06.86→ 12.90	<b>053-OS</b>		(12)	<b>001-FS</b> <b>002-FS</b>
<b>3.90</b> 34-66 kW (46-90 PS) F 4L 913	01.85→ 12.89	<b>053-OS</b>			<b>001-FS</b> <b>002-FS</b>
<b>3.90</b> 34-66 kW (46-90 PS) F 4L 913	06.86→ 12.89	<b>053-OS</b>		(12)	<b>001-FS</b> <b>002-FS</b>
<b>36</b> 16-28 kW (22-38 PS) F 2L 912	07.78→ 10.85				<b>127-FS</b>
<b>4.10</b> 32-54 kW (44-73 PS) F 4L 912	01.85→	<b>053-OS</b>			<b>001-FS</b>

**D**

**D**

<b>DX</b>					
4.17 38-62 kW (52-84 PS) F 4L 912 D	04.86→				001-FS
4.30 34-66 kW (46-90 PS) F 4L 913	06.86→	053-OS			001-FS
4.31 24-66 kW (33-90 PS) F 3L 912 D, F 4L 913	01.91→	053-OS			001-FS
4.50 60-78 kW (82-106 PS) BF 4L 913 T	06.86→ 06.96	053-OS			001-FS
4.51 60-125 kW (82-170 PS) BF 4L 913 T, BF 6L 913	06.86→ 06.96	053-OS			001-FS
4.57 47-81 kW (64-110 PS) BF 4L 913	04.86→				001-FS
4.70 60-78 kW (82-106 PS) BF 4L 913 T	05.86→	053-OS			001-FS
50 24-44 kW (33-60 PS) F 3L 912 D	05.78→ 10.85	053-OS			002-FS
55 24-44 kW (33-60 PS) F 3L 912 D	05.78→ 12.87	053-OS			002-FS
6.05 48-82 kW (65-112 PS) F 6L 912	01.87→ 12.91	000-OS			001-FS
6.06 42-92 kW (57-125 PS) F 6L 912 D	05.86→	000-OS			001-FS
6.10 48-82 kW (65-112 PS) F 6L 912	01.83→	000-OS			001-FS
6.30 51-101 kW (69-138 PS) F 6L 913	06.86→	000-OS			001-FS
6.50 70-125 kW (95-170 PS) BF 6L 913	06.86→	157-OS			001-FS
7.10 70-125 kW (95-170 PS) BF 6L 913	06.86→ 12.89	157-OS			001-FS
8.30 141-210 kW (192-286 PS) BF 6 L 513 FR, BF 6L 413 FR, BF 6L 513	01.83→ 12.88	157-OS	064-AR		001-FS
80 34-66 kW (46-90 PS) F 4L 913	07.82→ 10.85	053-OS			001-FS
85 40-68 kW (54-92 PS) F 5L 912	01.78→ 12.82	000-OS			001-FS
85 40-68 kW (54-92 PS) F 5L 912	01.78→ 12.82	000-OS			001-FS
86 60-78 kW (82-106 PS) BF 4L 913 T	01.82→ 10.85	053-OS			001-FS
90 40-68 kW (54-92 PS) F 5 L 913, F 5L 912	01.78→ 12.82	000-OS			001-FS
90 40-68 kW (54-92 PS) F 5L 912	01.78→ 12.82	000-OS			001-FS
92 60-78 kW (82-106 PS) BF 4L 913 T	01.82→ 10.85	053-OS			001-FS
<b>ECTRON</b>					
5530 70-125 kW (95-170 PS) BF 6L 913	06.99→	000-OS			079-FS
<b>GIGANT</b>					
400 250-345 kW (340-469 PS) BF 6M 1015 C	01.98→	157-OS	4664-AR		079-FS
<b>INTRAC</b>					
2002 24-44 kW (33-60 PS) F 3L 912 D	01.73→ 12.76	053-OS			002-FS
2003 38-62 kW (52-84 PS) F 4 L 912 H, F 4L 912 D	09.74→ 05.80	053-OS			002-FS



<b>INTRAC</b>						
<b>2004</b> 38-62 kW (52-84 PS) F 4L 912 D	05.78→ 12.88		<b>053-OS</b>			<b>002-FS</b>
<b>2005</b> 42-92 kW (57-125 PS) F 5L 912 D, F 6L 912 D	01.73→ 12.75		<b>000-OS</b>			<b>002-FS</b>
<b>2006</b> 51-101 kW (69-138 PS) F 6 L 913 H, F 6L 913	01.73→		<b>000-OS</b>			<b>002-FS</b>
<b>6.05</b> 42-101 kW (57-138 PS) F 6L 912 D, F 6L 913	01.88→		<b>000-OS</b>			<b>001-FS</b>
<b>6.30</b> 51-125 kW (69-170 PS) BF 6L 913, BF 6L 913 T, F 6L 913	01.88→		<b>157-OS</b>			<b>001-FS</b>
<b>6.60</b> 70-125 kW (95-170 PS) BF 6L 913	01.88→ 06.94		<b>157-OS</b>			<b>001-FS</b>
<b>SERIES D</b>						
<b>6005</b> 33-39 kW (45-53 PS) F 4L 812	01.65→ 12.70		<b>053-OS</b>			
<b>SERIES M</b>						
<b>66</b> 38-62 kW (52-84 PS) F 4L 912 D	01.69→ 08.74					<b>002-FS</b>
<b>80</b> 33-62 kW (45-84 PS) F 4L 812, F 4L 912 D	06.69→ 08.75					<b>029-FC</b>
<b>88</b> 24-62 kW (33-84 PS) F 3L 912 D, F 4L 812, F 4L 912 D	01.69→ 08.74		<b>053-OS</b>			<b>002-FS</b>
<b>600</b> 24-44 kW (33-60 PS) F 3L 912 D	09.74→ 12.87		<b>053-OS</b>			<b>002-FS</b>
<b>750</b> 24-62 kW (33-84 PS) F 3L 912 D, F 4L 912 D	09.74→ 12.87		<b>053-OS</b>	<b>034-AR</b>		<b>002-FS</b>
<b>770</b> 24-62 kW (33-84 PS) F 3L 912 D, F 4L 912 D	09.74→ 12.87		<b>053-OS</b>	<b>034-AR</b>		<b>002-FS</b>
<b>900</b> 38-62 kW (52-84 PS) F 4L 912 D	09.74→ 12.87	(12)	<b>000-OS</b>	(12)	<b>034-AR</b>	<b>002-FS</b>
		(12)	<b>053-OS</b>			
<b>922</b> 38-62 kW (52-84 PS) F 4L 912 D	09.74→ 12.87		<b>053-OS</b>	<b>034-AR</b>		<b>002-FS</b>
<b>980</b> 38-78 kW (52-106 PS) F 4L 912 D, F 5L 912 D	09.74→		<b>053-OS</b>			<b>002-FS</b>
<b>1000</b> 38-92 kW (52-125 PS) F 4L 912 D, F 6L 912 D	01.68→ 12.80		<b>000-OS</b>			<b>002-FS</b> (LH) <b>045-OH</b>
<b>1002</b> 58-78 kW (79-106 PS) F 5L 912 D	05.76→ 12.81		<b>000-OS</b>			<b>002-FS</b>
<b>1080</b> 58-78 kW (79-106 PS) F 5L 912 D	01.81→		<b>000-OS</b>			<b>002-FS</b>
<b>1102</b> 42-92 kW (57-125 PS) F 6L 912 D	01.68→ 12.80		<b>000-OS</b>			<b>002-FS</b>
<b>1200</b> 42-92 kW (57-125 PS) F 6L 912 D	01.68→ 12.80		<b>000-OS</b>			<b>002-FS</b>
<b>1250</b> 42-92 kW (57-125 PS) F 6L 912 D			<b>000-OS</b>			<b>002-FS</b>
<b>1202</b> 42-92 kW (57-125 PS) F 5L 912 D, F 6L 912 D	01.68→		<b>000-OS</b>			<b>002-FS</b> (LH) <b>045-OH</b>
<b>1320</b> 51-125 kW (69-170 PS) BF 6L 913, F 6L 913	09.74→ 12.87		<b>000-OS</b>	<b>036-AR</b>		<b>002-FS</b>
		(12)	<b>157-OS</b>			
<b>1300</b> 42-125 kW (57-170 PS) BF 6L 913, F 6L 912 D, F 6L 913	01.74→ 12.87	(12)	<b>000-OS</b>			<b>002-FS</b>
		(12)	<b>157-OS</b>			
<b>1302</b> 51-125 kW (69-170 PS) BF 6L 913, F 6L 913	05.76→ 12.79		<b>000-OS</b>	<b>036-AR</b>		<b>002-FS</b>
		(12)	<b>157-OS</b>			

**D**

**SERIES M**

<b>1322</b> 70-125 kW (95-170 PS) BF 6L 913	01.80→ 12.87	(12)	<b>000-OS</b> <b>157-OS</b>	<b>036-AR</b>	<b>002-FS</b>		
<b>1600</b> 147-149 kW (200-203 PS) F 8 L 413 V	05.72→ 12.80				<b>002-FS</b>		
<b>1620</b> 147-188 kW (200-256 PS) F 8L 413 F	01.80→ 12.87		<b>000-OS</b> <b>474-OS</b>		(12) <b>002-FS</b>		
<b>2685</b> 70-125 kW (95-170 PS) BF 6L 913	01.80→ 12.87	(12)	<b>000-OS</b> <b>157-OS</b>		<b>002-FS</b>		
<b>2780</b> 70-125 kW (95-170 PS) BF 6L 913	01.81→ 12.87	(12)	<b>000-OS</b> <b>157-OS</b>	<b>036-AR</b>	<b>002-FS</b>		
<b>2385</b> 42-92 kW (57-125 PS) F 5L 912 D, F 6L 912 D	01.82→		<b>000-OS</b>		<b>002-FS</b>		
<b>2480</b> 42-92 kW (57-125 PS) F 6L 912 D	01.79→ 12.87		<b>000-OS</b>		<b>002-FS</b>		
<b>2580</b> 42-101 kW (57-138 PS) F 6L 912 D, F 6L 913	09.74→ 12.87		<b>000-OS</b>	<b>036-AR</b>	<b>002-FS</b>		
<b>2680</b> 42-101 kW (57-138 PS) F 6L 912 D, F 6L 913	09.74→ 12.87		<b>000-OS</b>	<b>036-AR</b>	<b>002-FS</b>		
<b>3370</b> 38-62 kW (52-84 PS) F 4L 912 D					<b>002-FS</b>		
<b>3580</b> 70-125 kW (95-170 PS) BF 6L 913			<b>000-OS</b>		<b>002-FS</b>		
<b>3610</b> 70-162 kW (95-220 PS) BF 6L 913, BF 6L 913 C	03.87→				<b>002-FS</b>		
<b>4030</b> 42-92 kW (57-125 PS) F 6L 912 D			<b>000-OS</b>		<b>002-FS</b>		
<b>4035</b> 85-112 kW (115-152 PS) BF 6L 913 T			<b>000-OS</b>		<b>002-FS</b>		
<b>4040</b> 70-125 kW (95-170 PS) BF 6L 913					<b>002-FS</b>		
<b>4045</b> 70-125 kW (95-170 PS) BF 6L 913					<b>002-FS</b>		
<b>SERIES SF</b>							
<b>3008</b> 147-188 kW (200-256 PS) F 8L 413 F	10.77→ 12.82		<b>000-OS</b>		<b>417-FS</b>		
<b>4010</b> 235 kW (320 PS) F 10L 413 F			<b>000-OS</b>		<b>417-FS</b>		
<b>TOPLINER</b>							
<b>4060</b> 70-125 kW (95-170 PS) BF 6L 913					<b>002-FS</b>		
<b>4065</b> 81-162 kW (110-220 PS) BF 6L 913 C	01.01→				<b>002-FS</b>		
<b>4068</b> 81-162 kW (110-220 PS) BF 6L 913 C	01.01→				<b>002-FS</b>		
<b>4075</b> 81-162 kW (110-220 PS) BF 6L 913 C	01.01→				<b>002-FS</b>		
<b>4080</b> 155-194 kW (211-264 PS) F 8L 513			<b>000-OS</b>	<b>064-AR</b>	<b>417-FS</b>		
<b>8 XL</b> 250-345 kW (340-469 PS) BF 6M 1015 C	01.98→		<b>157-OS</b>	<b>4664-AR</b>	<b>079-FS</b>		



**ENGINE**

**ENGINE 9-1270 kW (13-1727 PS)**  
 A 12 L 612, A 12 M 816, A 12 M 816 C, A 12 M 816 R, A 12 M 816 U, A 12 M 816 W, A 16 M 816, A 6 M 816, A 6 M 816 R, A 6 M 816 U, A 6 M 816 W, A 8 M 816, A 8 M 816 C, A 8 M 816 CR, A 8 M 816 R, A 8 M 816 U, A 8 M 816 W, BA 12M 816, BA 12M 816 C, BA 12M 816 CR, BA 12M 816 R, BA 12M 816 U, BA 12M 816 W, BA 16 M 816, BA 16 M 816 CR, BA 16 M 816 R, BA 16 M 816 U, BA 16 M 816 W, BA 6 M 816, BA 6 M 816 R, BA 6 M 816 U, BA 6 M 816 W, BA 8 M 816, BA 8 M 816 C, BA 8 M 816 CR, BA 8 M 816 R, BA 8 M 816 U, BA 8 M 816 W, BF 10 L 413, BF 10 L 413 FRW, BF 10 L 513 125, BF 10 L 513 128, BF 10L 413 F, BF 10L 413 FW, BF 10L 513, BF 10L 513 C, BF 10L 513 F, BF 12 L 413 F, BF 12 L 413 FC, BF 12 L 413 FW, BF 12 L 513 125, BF 12 L 513 128, BF 12 L 513 FW, BF 12 L 714, BF 12 M 716, BF 12L 413, BF 12L 413 F, BF 12L 513, BF 12L 513 C, BF 12L 513 F, BF 16 M 716, BF 3L 1011 FL, BF 3L 2011, BF 3L 914, BF 3M 1011, BF 3M 1011 F, BF 3M 2011, BF 4 L 1011, BF 4 L 1011 T, BF 4 M 1013 CP, BF 4 M 1013 M, BF 4 M 1013 MC, BF 4 M 2011 C, BF 4L 1011 F, BF 4L 1011 FT, BF 4L 2011, BF 4L 913, BF 4L 913 C, BF 4L 913 T, BF 4L 914, BF 4M 1008, BF 4M 1011 F, BF 4M 1012, BF 4M 1012 C, BF 4M 1012 E, BF 4M 1012 EC, BF 4M 1013, BF 4M 1013 C, BF 4M 1013 E, BF 4M 1013 ECW, BF 4M 1013 EW, BF 4M 1013 FC, BF 4M 1013E C, BF 4M 2011, BF 4M 2011 M, BF 4M 2012, BF 4M 2012 C, BF 4M 2013 C, BF 4M 2013 EC, BF 6 L 413 FRT, BF 6 L 413 FRW, BF 6 L 513 125, BF 6 L 513 128, BF 6 L 513 F, BF 6 L 513 FW, BF 6 L 513 R, BF 6 L 513 RC, BF 6 L 913 FC, BF 6 M 1013 MC, BF 6 M 1013 MCP, BF 6 M 1015 GC, BF 6 M 1015 M, BF 6 M 1015 MC, BF 6 M 2012 C, BF 6 M 2013 CR, BF 6 M 2013 E, BF 6 M 716, BF 6L 413, BF 6L 413 F, BF 6L 413 FR, BF 6L 413 FRC, BF 6L 413 FW, BF 6L 513, BF 6L 913, BF 6L 913 C, BF 6L 913 T, BF 6L 914, BF 6L 914 C, BF 6M 1012, BF 6M 1012 C, BF 6M 1012 E, BF 6M 1012 EC, BF 6M 1013, BF 6M 1013 C, BF 6M 1013 CP, BF 6M 1013 E, BF 6M 1013 EC, BF 6M 1013 ECW, BF 6M 1013 EW, BF 6M 1015, BF 6M 1015 C, BF 6M 1015 CP, BF 6M 1015 CU, BF 6M 2012 C, BF 6M 2013, BF 6M 2013 C, BF 8 L 413 FRW, BF 8 L 413 FW, BF 8 L 513 125, BF 8 L 513 C, BF 8 L 513 CP, BF 8 L 513 LC, BF 8 L 513-243, BF 8 L 610, BF 8 L 610 C, BF 8 M 1015 MC, BF 8 M 716, BF 8L 413, BF 8L 413 F, BF 8M 1015, BF 8M 1015 C, BF 8M 1015 CP, BF 8M 1015 M, BFG 6 L 913 C, BFG 6 M 1013 C, BFG 6 M 1015 C, BFG 8 M 1015 C, D 2.9 L4, D 2011 L2, D 2011 L3, D 2011 L3 I, D 2011 L4 I, D 2011 L4 W, D 914 L3, D 914 L4, D 914 L5, D 914 L6, DF 4 L 913

**000-OS**

(12)

**079-FS**

**ENGINE 147-243 kW (200-330 PS)**  
 TCD 2013 L6 4V



**000-OS**

 (12)  
 Parker-Racor  
 System

**079-FS**  
**4320-FS**
**D**



D

					
<b>AVENGER</b>					
<b>2.0</b> 110-119 kW (150-162 PS) ECN	06.07→ 12.11				<b>4818-ACC</b>
<b>2.0 CRD</b> 88-103 kW (120-140 PS) ECD	06.07→ 12.11	<b>505-OX</b>			<b>4818-ACC</b>
<b>2.4</b> 125-129 kW (170-175 PS) EDG	06.07→ 12.14				<b>4818-ACC</b>
<b>2.4</b> 125-129 kW (170-175 PS) ED3, EDG	06.07→ 12.14				<b>4818-ACC</b>
<b>2.7</b> 133-149 kW (181-203 PS) EER	06.07→ 12.11				<b>4818-ACC</b>
<b>2.7 Flex-Fuel</b> 133-149 kW (181-203 PS) EER	06.07→ 12.09				<b>4818-ACC</b>
<b>CALIBER</b>					
<b>1.8</b> 110 kW (150 PS) EBA	06.06→ 12.09				<b>4818-ACC</b>
<b>2.0</b> 110-119 kW (150-162 PS) ECN	06.06→				<b>4818-ACC</b>
<b>2.0 CRD</b> 88-103 kW (120-140 PS) ECD, ECE	06.06→	<b>505-OX</b>			
<b>2.0 CRD</b> 88-103 kW (120-140 PS) ECD	06.06→ 11.11	<b>505-OX</b>			
<b>2.0 CRD</b> 88-103 kW (120-140 PS) ECD	06.06→ 11.11	<b>505-OX</b>			
<b>2.2 CRD</b> 120 kW (163 PS) ENE	07.10→ 11.11	<b>4483-OX</b>			<b>4818-ACC</b>
<b>2.4 Turbo</b> 213-223 kW (290-303 PS) ED4	12.07→				<b>4818-ACC</b>
<b>CHALLENGER Coupe</b>					
<b>3.5</b> 180-187 kW (245-254 PS) EGG	09.08→ 12.10				<b>4198-OT</b>
<b>3.6</b> 206-227 kW (280-309 PS) ERB	01.11→				<b>4198-OT</b>
<b>3.6 Flexfuel</b> 206-227 kW (280-309 PS) ERB	09.10→				<b>4198-OT</b>
<b>5.7</b> 257-291 kW (349-396 PS) EZH	09.08→ 12.16				<b>4198-OT</b>
<b>5.7</b> 279-291 kW (379-396 PS) EZC	01.10→				<b>4198-OT</b>
<b>6.1 SRT8</b> 313-317 kW (426-431 PS) ESF	09.07→				<b>4198-OT</b>
<b>6.1 SRT8</b> 313-317 kW (426-431 PS) ESF	01.08→				<b>4198-OT</b>
<b>6.4 SRT8</b> 351-362 kW (477-492 PS) ESG	01.11→				<b>4198-OT</b>
<b>CHARGER</b>					
<b>3.6</b> 206-227 kW (280-309 PS) ERB	09.11→ 12.14				<b>4198-OT</b>
<b>3.6</b> 206-227 kW (280-309 PS) ERB	06.12→				<b>4198-OT</b>
<b>3.6 AWD</b> 206-227 kW (280-309 PS) ERB	01.11→ 12.14				<b>4198-OT</b>
<b>3.6 AWD</b> 206-227 kW (280-309 PS) ERB	01.12→ 12.14				<b>4198-OT</b>
<b>3.6 Flexfuel</b> 206-227 kW (280-309 PS) ERB	09.11→				<b>4198-OT</b>

**D**

**D**

<b>CHARGER</b>							
<b>3.6 Flexfuel AWD</b> 206-227 kW (280-309 PS) ERB	09.11→						<b>4198-OT</b>
<b>5.7 Flexfuel</b> 257-291 kW (349-396 PS) EZH	11.11→						<b>4198-OT</b>
<b>5.7 Flexfuel AWD</b> 257-291 kW (349-396 PS) EZH	11.11→						<b>4198-OT</b>
<b>5.7 R/T</b> 257-291 kW (349-396 PS) EZH	09.11→						<b>4198-OT</b>
<b>5.7 R/T AWD</b> 257-291 kW (349-396 PS) EZH	09.11→						<b>4198-OT</b>
<b>6.4 SRT8</b> 351-362 kW (477-492 PS) ESG	09.11→						<b>4198-OT</b>
<b>DURANGO (WD)</b>							
<b>3.6</b> 206-227 kW (280-309 PS) ERB	01.11→						<b>4198-OT</b>
<b>3.6 AWD</b> 206-227 kW (280-309 PS) ERB	01.11→						<b>4198-OT</b>
<b>3.6 AWD</b> 206-227 kW (280-309 PS) ERB	01.11→						<b>4198-OT</b>
<b>3.6 FLEX</b> 206-227 kW (280-309 PS) ERB	12.10→						<b>4198-OT</b>
<b>3.6 FLEX AWD</b> 206-227 kW (280-309 PS) ERB	12.10→						<b>4198-OT</b>
<b>JOURNEY</b>							
<b>2.0 CRD</b> 100-103 kW (136-140 PS) ECE	06.08→		<b>505-OX</b>				<b>4818-ACC</b>
<b>2.0 CRD</b> 100-103 kW (136-140 PS) ECE	06.08→ 12.11		<b>505-OX</b>				
<b>2.4</b> 125-129 kW (170-175 PS) ED3, EDG	09.08→						<b>4818-ACC</b>
<b>2.4 ECO+</b> 125-129 kW (170-175 PS) EDG	06.08→						<b>4818-ACC</b>
<b>2.7</b> 133-149 kW (181-203 PS) EER	01.09→						<b>4818-ACC</b>
<b>3.5</b> 173-175 kW (235-238 PS) EGF	09.08→ 12.10						<b>4818-ACC</b>
<b>3.6</b> 206-227 kW (280-309 PS) ERB	06.12→						<b>4818-ACC</b>
<b>NITRO</b>							
<b>2.8 CRD</b> 110-130 kW (150-177 PS) ENR	10.06→ 12.11						<b>4198-OT</b>
<b>2.8 CRD</b> 110-130 kW (150-177 PS) ENR, ENS	06.07→ 12.12						<b>4198-OT</b>
<b>2.8 CRD 4WD</b> 110-130 kW (150-177 PS) ENR, ENS	06.07→ 12.12						<b>4198-OT</b>
<b>2.8 CRD 4WD</b> 110-130 kW (150-177 PS) ENR	10.07→ 12.11						<b>4198-OT</b>
<b>4.0</b> 191-194 kW (260-264 PS) EGS	09.06→ 12.11						<b>4198-OT</b>
<b>4.0 4WD</b> 191-194 kW (260-264 PS) EGS	09.06→ 12.07						<b>4198-OT</b>
<b>4.0 4WD</b> 191-194 kW (260-264 PS) EGS	09.07→ 12.11						<b>4198-OT</b>

  					
<b>RAM 2500 Pickup (D1, DC, DH, DM, DR)</b>					
5.9 Di 134-183 kW (182-249 PS) ETC	01.02→ 12.09	4897-OS			
<b>NITRO VAN (KA)</b>					
4.0 4WD 191-194 kW (260-264 PS) EGS	09.06→ 12.11				4198-OT
<b>SPRINTER 2500 Cab &amp; Chassis</b>					
2.7 D 115 kW (156 PS) EX8	09.03→ 12.06	570-OX			
3.5 190 kW (258 PS) EG2	09.06→ 12.07	568-OX			
<b>SPRINTER 2500 Standard Cargo Van</b>					
3.5 190 kW (258 PS) EG2	09.06→ 12.08	568-OX			
<b>SPRINTER 2500 Standard Cargo Van (VA)</b>					
2.7 D 115 kW (156 PS) EX8	09.03→ 12.06	570-OX			
<b>SPRINTER 2500 Standard Passenger Van</b>					
2.7 D 115 kW (156 PS) EX8	09.03→ 12.06	570-OX			
3.5 190 kW (258 PS) EG2	09.06→ 12.08	568-OX			
<b>SPRINTER 3500 Cab &amp; Chassis</b>					
2.7 D 115 kW (156 PS) EX8	01.05→ 12.06	570-OX			
3.5 190 kW (258 PS) EG2	09.06→ 12.08	568-OX			
<b>SPRINTER 3500 Standard Cargo Van</b>					
2.7 D 115 kW (156 PS) EX8	09.02→ 12.06	570-OX			
3.5 190 kW (258 PS) EG2	09.06→ 12.08	568-OX			
<b>SPRINTER 3500 Standard Passenger Van</b>					
3.5 190 kW (258 PS) EG2	09.06→ 12.07	568-OX			







**D**



ENGINE					
<b>ENGINE 512-682 kW (696-927 PS)</b> P222LE, P222LE-1, P222LE-S				4634-FS	

D



						
<b>DS 3 (SA_)</b>						
<b>1.6 BlueHDi 100</b> 73 kW (99 PS) BHY (DV6FD)	04.15→ 07.19	Euro 6	<b>4873-OX</b>			<b>4705-FX</b>
<b>1.6 BlueHDi 116</b> 85 kW (116 PS) BHX (DV6FC)	07.15→ 07.19	Euro 6	<b>4873-OX</b>			<b>4705-FX</b>
<b>1.6 BlueHDi 120</b> 85-88 kW (116-120 PS) BHZ (DV6FC)	07.15→ 07.19	Euro 6	<b>4873-OX</b>			<b>4705-FX</b>
<b>1.6 BlueHDi 75</b> 55 kW (75 PS) BHW (DV6FE)	07.15→ 07.19					<b>4705-FX</b>
<b>1.6 THP 120-121</b> kW (163-165 PS) 5GZ (EP6FDT)	07.15→ 07.19		<b>695-OX</b>			
<b>1.6 THP 110</b> kW (150 PS) 5GW (EP6FDT)	07.15→ 07.19		<b>695-OX</b>	<b>4665-AP</b>		
<b>1.6 THP 156</b> 115 kW (156 PS) 5FV (EP6CDT)	07.16→ 07.19		<b>695-OX</b>			
<b>1.6 THP 165</b> 120-121 kW (163-165 PS) 5GZ (EP6FDT)	07.15→ 07.19		<b>695-OX</b>	<b>4665-AP</b>		
<b>1.6 THP 208</b> 153 kW (208 PS) 5GR (EP6FDTX)	09.15→ 07.19		<b>695-OX</b>	<b>4665-AP</b>		
<b>1.6 Vti</b> 88 kW (120 PS) 5FS (EP6C)	07.15→ 07.19		<b>695-OX</b>			
<b>DS 3 CROSSBACK (UR_, UC_, UJ_)</b>						
<b>1.5 BlueHDi 100</b> 75 kW (102 PS) YHY (DV5RD)	10.18→					<b>4971-FX</b>
<b>1.5 BlueHDi 130</b> 96 kW (130 PS) YHZ (DV5RC)	10.18→					<b>4971-FX</b>
<b>DS 3 Convertible (SB_)</b>						
<b>1.6 BlueHDi 100</b> 73 kW (99 PS) BHY (DV6FD)	07.15→ 07.19	Euro 6	<b>4873-OX</b>			<b>4705-FX</b>
<b>1.6 BlueHDi 116</b> 85 kW (116 PS) BHX (DV6FC)	07.15→ 07.19	Euro 6	<b>4873-OX</b>			<b>4705-FX</b>
<b>1.6 BlueHDi 120</b> 85-88 kW (116-120 PS) BHZ (DV6FC)	07.15→ 07.19	Euro 6	<b>4873-OX</b>			<b>4705-FX</b>
<b>1.6 THP 120-121</b> kW (163-165 PS) 5GZ (EP6FDT)	07.15→ 07.19		<b>695-OX</b>			
<b>1.6 THP 110</b> kW (150 PS) 5GX (EP6FDTMD)	07.15→ 07.19		<b>695-OX</b>	<b>4665-AP</b>		
<b>1.6 THP 165</b> 120-121 kW (163-165 PS) 5GZ (EP6FDT)	07.15→ 07.19		<b>695-OX</b>	<b>4665-AP</b>		
<b>1.6 THP 208</b> 153 kW (208 PS) 5GR (EP6FDTX)	09.15→ 07.19		<b>695-OX</b>	<b>4665-AP</b>		
<b>DS 4 / DS 4 CROSSBACK (NX_)</b>						
<b>1.6 BlueHDi 100</b> 73 kW (99 PS) BHY (DV6FD)	04.16→ 12.18	Euro 6	<b>4873-OX</b>			<b>4705-FX</b>
<b>1.6 BlueHDi 115</b> 85 kW (116 PS) BHX (DV6FC)	07.15→ 12.18	Euro 6	<b>4873-OX</b>			<b>4705-FX</b>
<b>1.6 BlueHDi 120</b> 85-88 kW (116-120 PS) BHZ (DV6FC)	07.15→ 12.18	Euro 6	<b>4873-OX</b>			<b>4705-FX</b>
<b>1.6 THP 150</b> 110 kW (150 PS) 5FE (EP6CDTMD)	10.16→ 12.18		<b>695-OX</b>	<b>4665-AP</b>		
<b>1.6 THP 160</b> 120-127 kW (163-173 PS) 5FM (EP6CDTM)	07.15→ 12.18		<b>695-OX</b>			
<b>1.6 THP 165</b> 120-121 kW (163-165 PS) 5GZ (EP6FDT)	07.15→ 12.18		<b>695-OX</b>	<b>4665-AP</b>		

**D**

**DS 4 / DS 4 CROSSBACK (NX\_)**









<b>1.6 THP 208</b> 153 kW (208 PS) 5GR (EP6FDTX)	03.17→ 12.18		<b>695-OX</b>				
<b>1.6 THP 210</b> 153-155 kW (208-211 PS) 5GM (EP6FDTX)	07.15→ 12.18		<b>695-OX</b>		<b>4665-AP</b>		
<b>1.6 VTi</b> 88 kW (120 PS) 5FS (EP6C)	07.15→ 12.18		<b>695-OX</b>		<b>4452-AP</b>	(P) <b>623-FP</b>	
<b>2.0 BlueHDi 150</b> 110 kW (150 PS) AHR (DW10FD)	07.15→ 12.18					<b>4705-FX</b>	
<b>2.0 BlueHDi 180</b> 133 kW (181 PS) AHW (DW10FC)	07.15→ 12.18					<b>4705-FX</b>	

**DS 5 (KF\_)**

<b>1.6 BlueHDi 120</b> 85-88 kW (116-120 PS) BHZ (DV6FC)	06.15→ 12.18	Euro 6	<b>4873-OX</b>			<b>4705-FX</b>	
<b>1.6 THP 160</b> 120-127 kW (163-173 PS) 5FM (EP6CDTM)	07.15→ 12.18		<b>695-OX</b>				
<b>1.6 THP 165 (KF5GZT)</b> 120-121 kW (163-165 PS) 5GZ (EP6FDT)	07.15→ 12.18		<b>695-OX</b>		<b>4665-AP</b>		
<b>1.6 THP 210</b> 153-155 kW (208-211 PS) 5GM (EP6FDTX)	04.15→ 12.18		<b>695-OX</b>		<b>4665-AP</b>		
<b>2.0 BlueHDi 150</b> 110 kW (150 PS) AHR (DW10FD)	04.15→ 12.18					<b>4705-FX</b>	
<b>2.0 BlueHDi 180</b> 133 kW (181 PS) AHW (DW10FC)	04.15→ 12.18					<b>4705-FX</b>	
<b>2.0 HDi 165</b> 120 kW (163 PS) RHH (DW10CTED4)	06.17→ 12.18		<b>695-OX</b>				
<b>2.0 Hybrid4</b> 120 kW (163 PS) RHC (DW10CTED4)	04.15→ 12.18		<b>695-OX</b>				
<b>2.0 Hybrid4 4x4</b> 120 kW (163 PS) RHC (DW10CTED4)	04.15→ 12.18		<b>695-OX</b>				

**DS 7 Crossback (J\_)**

<b>1.5 BlueHDi 130</b> 96 kW (130 PS) YHZ (DV5RC)	09.17→					<b>4971-FX</b>	
<b>1.6 PureTech 165</b> 121 kW (165 PS) 5GY (EP6FDTM)	07.18→		<b>695-OX</b>				
<b>1.6 PureTech 180</b> 133 kW (180 PS) 5GF (EP6FADTXD)	04.18→		<b>695-OX</b>		<b>4665-AP</b>		
<b>1.6 PureTech 225</b> 165 kW (225 PS) 5GC (EP6FADTX)	09.17→		<b>695-OX</b>		<b>4665-AP</b>		
<b>2.0 HDi 180</b> 130-132 kW (177-179 PS) EHZ (DW10FC)	07.18→					<b>4705-FX</b>	
<b>E-TENSE</b> 133 kW (181 PS) 5GQ (EP6FADTXHP)	10.19→		<b>695-OX</b>				
<b>E-TENSE</b> 133 kW (181 PS) 5GQ (EP6FADTXHP)	10.19→		<b>695-OX</b>				
<b>E-TENSE 4x4</b> 147 kW (200 PS) 5GB (EP6FADTXHP)	05.19→		<b>695-OX</b>				
<b>E-TENSE 4x4</b> 147 kW (200 PS) 5GB (EP6FADTXHP)	05.19→		<b>695-OX</b>				

   				
<b>DS 4S</b>				
<b>THP 180</b> 120-123 kW (163-167 PS) 5G02 10UF01 (EP6FDTM)	04.16→	<b>695-OX</b>		
<b>DS 5</b>				
<b>1.6 THP 160</b> 120 kW (163 PS) 5F06 10FJBZ (EP6CDTM)	09.13→	<b>695-OX</b>	<b>4665-AP</b>	
<b>1.6 THP 160</b> 120-123 kW (163-167 PS) 5G02 10UF01 (EP6FDTM)	09.15→	<b>695-OX</b>		
<b>1.6 THP 200</b> 147 kW (200 PS) 5F03 (EP6CDTX)	09.13→ 12.15	<b>695-OX</b>	<b>4665-AP</b>	
<b>1.8 THP 200</b> 150 kW (204 PS) 6G01 10UF51 (EP8FDT)	09.15→		<b>4665-AP</b>	
<b>DS 5 LS</b>				
<b>1.6 THP 160</b> 120 kW (163 PS) 5F06 10FJBZ (EP6CDTM)	03.14→	<b>695-OX</b>	<b>4665-AP</b>	
<b>1.6 THP 160</b> 120-123 kW (163-167 PS) 5G02 10UF01 (EP6FDTM)	04.16→	<b>695-OX</b>		
<b>1.6 THP 200</b> 147 kW (200 PS) 5F03 (EP6CDTX)	03.14→	<b>695-OX</b>	<b>4665-AP</b>	
<b>DS 7</b>				
<b>35 THP</b> 133 kW (180-181 PS) 5G06 (EP6FADTXD), 5G09 (EP6FADTXD)	04.18→	<b>695-OX</b>		





**D**



**Farmer**

<b>102 S</b> 33-44 kW (45-60 PS) D 226-3	01.72→					<b>001-FS</b> <b>127-FS</b>		
<b>102, 102 S</b> 25-35 kW (34-48 PS) D 325-3	01.72→					<b>001-FS</b> <b>127-FS</b>		
<b>103 S</b> 35-37 kW (48-50 PS) D 225-3	01.72→					<b>001-FS</b> <b>127-FS</b>		
<b>103 S</b> 33-44 kW (45-60 PS) D 226-3	01.72→					<b>001-FS</b> <b>127-FS</b>		
<b>104 S</b> 33-44 kW (45-60 PS) D 226-3	01.76→					<b>001-FS</b> <b>127-FS</b>		
<b>105 S</b> 44-50 kW (60-68 PS) D 225-4	01.72→					<b>001-FS</b> <b>127-FS</b>		
<b>105 S</b> 44-64 kW (60-87 PS) D 226-4	01.75→					<b>001-FS</b> <b>127-FS</b>		
<b>250 S, 250 V</b> 24-48 kW (33-65 PS) F 3L 912	01.87→			<b>4064-AR</b>		<b>627-FX</b>		

**F**

					
<b>208/308 Coupe</b>					
<b>208 Turbo</b> 162 kW (220 PS) F 106 D..	06.82→ 10.89	<b>052-OS</b> <b>052/3-OS</b>			<b>033-FP</b>
<b>308 GTB Qv</b> 177 kW (240 PS) F 105 A..	09.82→ 06.85	<b>052-OS</b> <b>052/3-OS</b>			<b>033-FP</b>
<b>308 GTS Qv</b> 177 kW (240 PS) F 105 A..	09.82→ 06.85	<b>052-OS</b> <b>052/3-OS</b>			<b>033-FP</b>
<b>328 GTB</b>					
<b>3.2</b> 199 kW (270 PS) F 105 C..	09.85→ 09.89				<b>171-FP</b>
<b>328 GTS</b>					
<b>3.2</b> 199 kW (270 PS) F 105 C..	09.85→ 09.89				<b>171-FP</b>
<b>400 i</b>					
<b>4.8</b> 232 kW (315 PS) F 101..	05.79→ 03.85	<b>052-OS</b> <b>052/3-OS</b>			
<b>512 TR</b>					
<b>4.9</b> 315 kW (428 PS) F 113 D 00/40	01.92→ 10.94				<b>273-FP</b>
<b>MONDIAL</b>					
<b>3.4 T</b> 221 kW (301 PS) F 119 D	03.89→ 12.93				<b>171-FP</b>
<b>8</b> 158 kW (214 PS) F 106 B..	07.80→ 09.83			→06.82	<b>033-FP</b>
<b>8 Quattrovalvole</b> 177 kW (240 PS) F 105 A..	10.82→ 07.87			→06.85	<b>033-FP</b>
<b>MONDIAL Convertible</b>					
<b>3.4 T</b> 221 kW (301 PS) F 119 D	01.89→ 12.93				<b>171-FP</b>
<b>8 Quattrovalvole</b> 177 kW (240 PS) F 105 A..	03.84→ 07.87			→06.85	<b>033-FP</b>

**F**

**124 (124\_)**
**1200 (124A)** 44-49 kW (60-67 PS)  
124 A.000

 09.67→  
07.75

**003-OS**
**1400 Special** 49-55 kW (67-75 PS)  
124 B2.000

 12.68→  
12.72

**003-OS**
**1400 Special (124A)** 49-55 kW  
(67-75 PS)  
124 B2.000

 01.71→  
07.75

**003-OS**
**1500 Special T** 59-71 kW (80-97 PS)  
124 AC.000

 01.71→  
07.75

**003-OS**
**124 Coupe (124\_)**
**1400 Sport** 59-71 kW (80-97 PS)  
124 AC.000

 06.67→  
10.72

**003-OS**
**124 Spider (124\_)**
**1500 Sport (BS)** 59-71 kW (80-97 PS)  
124 AC.000

 01.66→  
12.72

**003-OS**
**1600 Sport (BS1)** 74-82 kW  
(100-112 PS)  
125 B.000

 01.69→  
12.74

**003-OS**
**1600 Sport (BS1)** 74-82 kW  
(100-112 PS)  
125 B.000

 11.69→  
08.73

**003-OS**
**1600 Sport (CS)** 74-82 kW  
(100-112 PS)  
125 B.000

 01.69→  
12.74

**003-OS**
**1800 Sport (CS1)** 87-94 kW  
(118-128 PS)  
132 AC1.000

 01.72→  
12.77

**003-OS**
**2000** 63-77 kW (86-105 PS)  
132 C3.031

 04.72→  
11.85

**003-OS**

 (P)  
**032-FP**  
**632-FP**
**125 (125\_)**
**1.6 (TA)** 74-82 kW (100-112 PS)  
125 B.000

 10.68→  
10.73

**003-OS**
**126 (126\_)**
**600** 17 kW (23 PS)  
126 A.000

 09.72→  
06.77

**074-FP**
**650** 17-20 kW (23-27 PS)  
126 A1.000, 126 A1.048

 07.77→  
09.87

**074-FP**
**650** 17-20 kW (23-27 PS)  
126 A1.048

 07.81→  
09.00

**074-FP**
**700** 19 kW (26 PS)  
126 A2.000, 126 A2.048

 09.87→  
06.96

**074-FP**
**127 (127\_)**
**0.9** 29 kW (40 PS)  
100 GL.048

 06.71→  
05.83

**074-FP**
**0.9 (127A)** 30-33 kW (41-45 PS)  
100 GL.000

 09.71→  
12.84

**074-FP**
**1.0** 37-41 kW (50-56 PS)  
127 A.000

 04.77→  
12.86

**074-FP**
**1.0 Sport** 51 kW (70 PS)  
127 A1.000

 07.78→  
02.82

**074-FP**
**1.3 Diesel** 33-38 kW (45-52 PS)  
127 A5.000





 04.81→  
12.86

**215-OS**
**075-FS**
**1.3 Sport** 55 kW (75 PS)  
127 A3.000

 12.81→  
05.83

**074-FP**











					
<b>127 Panorama (127_)</b>					
<b>1.0</b> 37-41 kW (50-56 PS) 127 A.000	01.77→ 12.86				<b>074-FP</b>
<b>1.3 D</b> 33-38 kW (45-52 PS) 127 A5.000	06.81→ 12.86	<b>215-OS</b>			<b>075-FS</b>
<b>128 (128_)</b>					
<b>1.1</b> 33 kW (45 PS) 128 A.048	02.75→ 09.81				<b>074-FP</b>
<b>1.1 (128A)</b> 33-48 kW (45-65 PS) 128 A.000	03.69→ 12.84				<b>074-FP</b>
<b>1.3 Rally (128A)</b> 50-53 kW (68-72 PS) 128 AR.000	07.71→ 02.76				<b>074-FP</b>
<b>1.3 Sport (128A)</b> 44-55 kW (60-75 PS) 128 A1.000	08.74→ 12.84				<b>074-FP</b>
<b>128 Coupe (128_)</b>					
<b>1.1 (AC 5)</b> 48 kW (65 PS) 128 AC5.000	03.72→ 02.81				<b>074-FP</b>
<b>1.1 (AC 5)</b> 48 kW (65 PS) 128 AC5.000	08.75→ 02.81				<b>074-FP</b>
<b>1.3 (AC)</b> 44-55 kW (60-75 PS) 128 A1.000, 128 AC.000	03.72→ 12.79				<b>074-FP</b>
<b>1.3 Berlinetta (AC)</b> 55 kW (75 PS) 128 AC.000	06.75→ 12.79				<b>074-FP</b>
<b>128 Familiare (128_)</b>					
<b>1.1 (AF)</b> 33-48 kW (45-65 PS) 128 A.000	10.69→ 10.82				<b>074-FP</b>
<b>1.1 (AF)</b> 33 kW (45 PS) 128 A.048	02.75→ 02.81				<b>074-FP</b>
<b>1.3 (AF1)</b> 44-55 kW (60-75 PS) 128 A1.000	12.74→ 10.82				<b>074-FP</b>
<b>131 (131_)</b>					
<b>1.3 Mirafiori</b> 40 kW (54 PS) 131 A6.000	10.74→ 09.81	<b>003-OS</b>			<b>074-FP</b>
<b>1.3 Mirafiori (131A)</b> 48 kW (65 PS) 131 A.000	10.74→ 12.82	<b>003-OS</b>			<b>074-FP</b>
<b>1.3 Super Mirafiori</b> 57-60 kW (78-82 PS) 131 B.000	03.78→ 12.80	<b>003-OS</b>			<b>074-FP</b>
<b>1.4 Mirafiori</b> 51-55 kW (69-75 PS) 131 C.000, 131 C1.000	11.80→ 01.84	<b>003-OS</b>			<b>074-FP</b>
<b>1.4 Super Mirafiori</b> 51-55 kW (69-75 PS) 131 C1.000	04.81→ 12.83	<b>003-OS</b>			<b>074-FP</b>
<b>1.6</b> 63 kW (85 PS) 131 C2.000	11.76→ 12.84	<b>003-OS</b>			<b>074-FP</b>
<b>1.6 (131A1)</b> 55 kW (75 PS) 131 A1.000	10.74→ 09.81	<b>003-OS</b>			<b>074-FP</b>
<b>1.6 Super</b> 71-72 kW (96-98 PS) 131 C3.000	03.78→ 01.84	<b>003-OS</b>			<b>074-FP</b>
<b>1.6 Super Mirafiori (A)</b> 72 kW (98 PS) 131 B1.000	03.79→ 03.82	<b>003-OS</b>			<b>074-FP</b>
<b>2.0 D</b> 44 kW (60 PS) 8144.65	03.78→ 03.87				<b>030-FC</b>
<b>2.0 Racing</b> 60-103 kW (114-140 PS) 131 B2.000	06.78→ 12.81	<b>003-OS</b>			<b>074-FP</b>
<b>2.0 Super</b> 83-85 kW (113-116 PS) 131 C4.000	01.81→ 12.84	<b>003-OS</b>			<b>074-FP</b>

**F**

**F**

<b>131 (131_)</b>						
<b>2.5 D 53-55 kW (72-75 PS)</b> 8144.61	06.78→ 02.84					<b>030-FC</b>
<b>131 Familiare/Panorama (131_)</b>						
<b>1.3 Mirafiori (131AF) 40 kW (54 PS)</b> 131 A6.000	03.75→ 12.78		<b>003-OS</b>			<b>074-FP</b>
<b>1.3 Mirafiori (AF) 48 kW (65 PS)</b> 131 A.000	03.75→ 03.82		<b>003-OS</b>			<b>074-FP</b>
<b>1.4 Mirafiori 51-55 kW (69-75 PS)</b> 131 C.000, 131 C1.000	11.81→ 01.84		<b>003-OS</b>			<b>074-FP</b>
<b>1.6 63 kW (85 PS)</b> 131 C2.000	11.80→ 12.84		<b>003-OS</b>			<b>074-FP</b>
<b>1.6 CL (AF1) 55 kW (75 PS)</b> 131 A1.000	03.75→ 12.78		<b>003-OS</b>			<b>074-FP</b>
<b>2.0 D 44 kW (60 PS)</b> 8144.65	07.78→ 08.84					<b>030-FC</b>
<b>2.0 Super 83-85 kW (113-116 PS)</b> 131 C4.000	01.81→ 12.84		<b>003-OS</b>			<b>074-FP</b>
<b>2.5 Super Diesel (AF) 53-55 kW</b> (72-75 PS) 8144.61	03.79→ 12.84					<b>030-FC</b>
<b>132 (132_)</b>						
<b>1.6 71-72 kW (97-98 PS)</b> 132 BB OA O	04.72→ 01.76		<b>003-OS</b>			<b>074-FP</b>
<b>1.6 65-72 kW (89-98 PS)</b> 132 C.000	01.76→ 12.82		<b>003-OS</b>			<b>074-FP</b>
<b>1.6 65-72 kW (89-98 PS)</b> 132 C.000	05.77→ 09.82		<b>003-OS</b>			<b>074-FP</b>
<b>1.7 GLS (A1) 77-82 kW (105-112 PS)</b> 132 B1.000	04.74→ 12.75		<b>003-OS</b>			<b>074-FP</b>
<b>1.7 GLS (A1) 77-82 kW (105-112 PS)</b> 132 B1.000	11.75→ 01.77		<b>003-OS</b>			<b>074-FP</b>
<b>1.7 Special (A1) 77-82 kW</b> (105-112 PS) 132 B1.000	04.72→ 01.74		<b>003-OS</b>			<b>074-FP</b>
<b>2.0 82-84 kW (112-115 PS)</b> 132 C2.000	01.76→ 06.81		<b>003-OS</b>			<b>074-FP</b>
<b>2.0 D 44 kW (60 PS)</b> 8144.65	07.78→ 07.82					<b>030-FC</b>
<b>2.0 i.e. 88-99 kW (120-135 PS)</b> 132 C3.000	01.80→ 12.82		<b>003-OS</b>		(AL)	<b>080-FP</b>
<b>2.5 D 53-55 kW (72-75 PS)</b> 8144.61	07.78→ 07.82					<b>030-FC</b>
<b>147 (147_)</b>						
<b>1.0 37-41 kW (50-56 PS)</b> 127 A.000	10.76→ 12.95					<b>074-FP</b>
<b>147 Panorama (147_)</b>						
<b>1.0 37-41 kW (50-56 PS)</b> 127 A.000	04.80→ 12.95					<b>074-FP</b>
<b>500 (312_)</b>						
<b>0.9 (312AXG1A, 312.AXG11) 57-66 kW</b> (77-90 PS) 312 A2.000	07.10→		<b>4513-OX</b>		<b>4723-AP</b>	→08.11 <b>4882-ACC</b>
<b>0.9 (312AXH1A) 44-48 kW (60-65 PS)</b> 312 A4.000	09.12→		<b>4513-OX</b>		<b>4723-AP</b>	

								
<b>500 (312_)</b>								
<b>0.9 (312AXM1B)</b> 74-77 kW (101-105 PS) 199 B6.000				10.13→		<b>4513-OX</b>	<b>4723-AP</b>	
<b>0.9 (312AXN1A)</b> 57-63 kW (77-86 PS) 312 A5.000				12.13→		<b>4513-OX</b>	<b>4723-AP</b>	
<b>0.9 (312AXP1A)</b> 44-48 kW (60-65 PS) 312 A4.000, 312 A6.000				12.13→		<b>4513-OX</b>	<b>4723-AP</b>	
<b>1.2 (312AXA1A)</b> 51 kW (69 PS) 169 A4.000				07.07→		<b>109-OS</b> <b>109/3-OS</b>	<b>4267-AP</b>	→08.11 <b>4882-ACC</b>
<b>1.2 LPG (312AXA1A)</b> 51 kW (69 PS) 169 A4.000				12.10→			<b>4267-AP</b>	→08.11 <b>4882-ACC</b>
<b>1.3 D Multijet (312AXB1A)</b> 55 kW (75 PS) 169 A1.000				10.07→	UFI Housing	<b>4099-OX</b> <b>4103-OX</b>	<b>4131-AP</b>	<b>4136-FX</b> →08.11 <b>4882-ACC</b>
<b>1.3 D Multijet (312AXE1A)</b> 64-70 kW (87-95 PS) 199 B1.000, 312 B1.000				12.09→	UFI Housing	<b>4099-OX</b> <b>4103-OX</b> <b>4460-OX</b>	<b>4131-AP</b>	<b>4136-FX</b>
<b>1.4 (301J410)</b> 74-79 kW (100-107 PS) 169 A3.000				09.08→			<b>4279-AP</b>	
<b>1.4 (312AXC1B, 312CXC1B)</b> 74-79 kW (100-107 PS) 169 A3.000				10.07→		<b>109-OS</b> <b>109/3-OS</b>	<b>4279-AP</b>	→08.11 <b>4882-ACC</b>
<b>500 C (312_)</b>								
<b>0.9 (312AG1A)</b> 57-66 kW (77-90 PS) 312 A2.000				09.09→				→08.11 <b>4882-ACC</b>
<b>1.2 (312CXA1A, 312AXA1A)</b> 51 kW (69 PS) 169 A4.000				09.09→			<b>4267-AP</b>	→08.11 <b>4882-ACC</b>
<b>1.3 D Multijet (312CXB1A)</b> 55 kW (75 PS) 169 A1.000				09.09→			<b>4131-AP</b>	→08.11 <b>4882-ACC</b>
<b>1.3 D Multijet (312CXE1A, 312AXE1A)</b> 64-70 kW (87-95 PS) 199 B1.000, 312 B1.000				09.09→		<b>4460-OX</b>		→08.11 <b>4882-ACC</b>
<b>1.4 (301J410)</b> 74-79 kW (100-107 PS) 169 A3.000, EAB				09.11→			<b>4279-AP</b>	
<b>1.4 (312CXC1B, 312AXC1B)</b> 74-79 kW (100-107 PS) 169 A3.000				09.09→			<b>4279-AP</b>	→08.11 <b>4882-ACC</b>
<b>500L (351_, 352_)</b>								
<b>0.9 (199LYC1B)</b> 74-77 kW (101-105 PS) 199 B6.000				09.12→		<b>4513-OX</b>	<b>4723-AP</b>	<b>4779-AC</b> <b>4826-ACC</b>
<b>0.9 Natural Power (199LYC1B)</b> 57-66 kW (77-90 PS) 312 A2.000				03.13→		<b>4513-OX</b>	<b>4723-AP</b>	<b>4779-AC</b> <b>4826-ACC</b>
<b>0.9 Natural Power (199LYC1B)</b> 57-66 kW (77-90 PS) 312 A2.000				04.17→		<b>4513-OX</b>	<b>4723-AP</b>	<b>4779-AC</b> <b>4826-ACC</b>
<b>1.3 D Multijet (199.LYM11, 199.LYM1A)</b> 70 kW (95 PS) 330 A1.000				06.14→		<b>4460-OX</b>		<b>4779-AC</b> <b>4826-ACC</b>
<b>1.3 D Multijet (199LXY1A, 199LXY11)</b> 62 kW (84 PS) 199 B4.000				09.12→		<b>4460-OX</b>		<b>4779-AC</b> <b>4826-ACC</b>
<b>1.4</b> 101-122 kW (137-166 PS) EAM				09.13→			<b>4741-AP</b>	<b>4779-AC</b> <b>4826-ACC</b>





**F**

**500L (351\_, 352\_)**

<b>1.4 99-140 kW (135-190 PS)</b> 312 A1.000	09.13→							<b>4779-AC</b> <b>4826-ACC</b>
<b>1.4 88-93 kW (120-126 PS)</b> 940 B7.000	05.14→							<b>4779-AC</b> <b>4826-ACC</b>
<b>1.4 (199LYB1B) 65-71 kW (88-97 PS)</b> 843 A1.000	09.12→				<b>4741-AP</b>			<b>4779-AC</b> <b>4826-ACC</b>
<b>1.4 (199LYF1B) 88-93 kW (120-126 PS)</b> 940 B7.000	10.13→				<b>4741-AP</b>			<b>4779-AC</b> <b>4826-ACC</b>
<b>1.4 LPG (199LYF1B) 88-93 kW</b> (120-126 PS) 940 B7.000	02.14→				<b>4741-AP</b>			<b>4779-AC</b> <b>4826-ACC</b>
<b>1.6 D Multijet (199LYD1B) 77 kW</b> (105 PS) 199 B5.000	09.12→ 05.18		<b>4595-OX</b>		<b>4741-AP</b>			<b>4779-AC</b> <b>4826-ACC</b>
<b>1.6 D Multijet (199LYE1B) 84-88 kW</b> (114-120 PS) 552 80 444, 940 C1.000, 955 A3.000	09.13→		<b>4595-OX</b>		<b>4741-AP</b>			<b>4779-AC</b> <b>4826-ACC</b>

**500X (334\_)**

<b>1.0 (334.AXN1B) 73-88 kW (99-120 PS)</b> 552 82 151	06.18→							<b>4779-AC</b> <b>4826-ACC</b>
<b>1.0 (334.AXN1B) 73-88 kW (99-120 PS)</b> 552 82 151	09.18→							<b>4779-AC</b> <b>4826-ACC</b>
<b>1.3 (334.AXR11) 110-132 kW</b> (150-179 PS) 552 82 328	09.18→							<b>4779-AC</b> <b>4826-ACC</b>
<b>1.3 (334AX) 110-132 kW (150-179 PS)</b> 552 82 328, EYF	09.18→							<b>4779-AC</b> <b>4826-ACC</b>
<b>1.3 D Multijet (334AXH1A) 59-70 kW</b> (80-95 PS) 552 66 963, 552 83 775	11.14→							<b>4779-AC</b> <b>4826-ACC</b>
<b>1.4 (334AXC1B) 100-103 kW</b> (136-140 PS) 552 63 624	09.14→				<b>4702-AP</b>			<b>4779-AC</b> <b>4826-ACC</b>
<b>1.4 (334AXC1B) 101-122 kW</b> (137-166 PS) EAM	01.16→							<b>4779-AC</b> <b>4826-ACC</b>
<b>1.4 (334AXC1B, 334AXC11)</b> 100-103 kW (136-140 PS) 552 63 624	09.14→				<b>4702-AP</b>			<b>4779-AC</b> <b>4826-ACC</b>
<b>1.4 4x4 (334AXF22) 119-125 kW</b> (162-170 PS) 552 63 623	02.15→				<b>4702-AP</b>			<b>4779-AC</b> <b>4826-ACC</b>
<b>1.4 4x4 (334AXF22) 119-125 kW</b> (162-170 PS) 552 63 623	02.15→				<b>4702-AP</b>			<b>4779-AC</b> <b>4826-ACC</b>
<b>1.4 LPG (334AXL1B) 88 kW (120 PS)</b> 552 77 701	03.17→				<b>4702-AP</b>			<b>4779-AC</b> <b>4826-ACC</b>
<b>1.6 (334AXE1A) 81-82 kW</b> (110-112 PS) 552 63 842	11.14→				<b>4702-AP</b>			<b>4779-AC</b> <b>4826-ACC</b>
<b>1.6 D Multijet (334AXA1B) 84-88 kW</b> (114-120 PS) 552 60 384, 552 80 444	09.14→				<b>4702-AP</b>			<b>4779-AC</b> <b>4826-ACC</b>
<b>1.6 D Multijet (334AXA1B, 334AXA11)</b> 84-88 kW (114-120 PS) 552 60 384, 552 80 444	09.14→				<b>4702-AP</b>			<b>4779-AC</b> <b>4826-ACC</b>

					
<b>500X (334_)</b>					
<b>2.0 D Multijet 4x4 (334AX)</b> 100-125 kW (136-170 PS) 552 63 088	09.18→			<b>4702-AP</b>	<b>4779-AC</b> <b>4826-ACC</b>
<b>2.0 D Multijet 4x4 (334AXB22, 334AXD2B)</b> 100-125 kW (136-170 PS) 552 63 087, 552 63 088	09.14→			<b>4702-AP</b>	<b>4779-AC</b> <b>4826-ACC</b>
<b>2.0 D Multijet 4x4 (334AXB22, 334AXD2B)</b> 100-125 kW (136-170 PS) 552 63 087, 552 63 088, 552 83 099	09.14→			<b>4702-AP</b>	<b>4779-AC</b> <b>4826-ACC</b>
<b>2.4 (334AX)</b> 134-138 kW (182-188 PS) ED6	05.15→				<b>4779-AC</b> <b>4826-ACC</b>
<b>2.4 (334AX)</b> 134-138 kW (182-188 PS) ED6	01.16→				<b>4779-AC</b> <b>4826-ACC</b>
<b>2.4 4x4 (334AX)</b> 134-138 kW (182-188 PS) ED6	05.15→				<b>4779-AC</b> <b>4826-ACC</b>
<b>2.4 4x4 (334AX)</b> 134-138 kW (182-188 PS) ED6	05.15→				<b>4779-AC</b> <b>4826-ACC</b>
<b>600 (113_)</b>					
<b>0.6</b> 15 kW (20 PS) 1002E	03.55→ 05.61				<b>074-FP</b>
<b>ARGENTA (132_)</b>					
<b>1600</b> 66-72 kW (90-98 PS) 132 D.000	04.81→ 12.85		<b>003-OS</b>		<b>074-FP</b>
<b>2000</b> 82-84 kW (112-115 PS) 132 C2.000, 132 D1.000	06.78→ 12.85		<b>003-OS</b>		<b>074-FP</b>
<b>2000 i.e.</b> 88-99 kW (120-135 PS) 132 C3.000	06.81→ 07.86		<b>003-OS</b>	(AL)	<b>080-FP</b>
<b>2500 Diesel</b> 53-55 kW (72-75 PS) 8144.61	06.81→ 11.85				<b>030-FC</b>
<b>2500 Turbodiesel</b> 66 kW (90 PS) 8144.61.500.81	07.83→ 08.85		<b>359-OS</b>	CAV Bosch	<b>030-FC</b> <b>075-FS</b>
<b>BARCETTA (183_)</b>					
<b>1.8 16V</b> 92-97 kW (125-132 PS) 183 A1.000, 188 A6.000	04.95→ 05.05	03.96→02.05	<b>545-OS</b>	(AL) (ST), Bitte Abmessungen beachten	<b>268-FP</b> <b>643-FP</b>
<b>BRAVA (182_)</b>					
<b>1.2 16V 80</b> 60-64 kW (82-87 PS) 182 B2.000	12.98→ 12.02			(AL) (ST), Bitte Abmessungen beachten	<b>268-FP</b> <b>643-FP</b>
<b>1.2 16V 80</b> 57-60 kW (78-82 PS) 188 A5.000	10.00→ 10.01			(AL) (ST), Bitte Abmessungen beachten	<b>268-FP</b> <b>643-FP</b>
<b>1.4 (182.BG)</b> 55 kW (75 PS) 182 A5.000	10.95→ 10.01			(AL) (ST), Bitte Abmessungen beachten	<b>268-FP</b> <b>643-FP</b>
<b>1.4 12 V (182.BA)</b> 59 kW (80 PS) 182 A3.000	10.95→ 08.98			(AL) (ST), Bitte Abmessungen beachten	<b>268-FP</b> <b>643-FP</b>

**F**

**BRAVA (182\_)**
**1.6 16V (182.BB)** 76-85 kW  
(103-116 PS)  
182 A4.000

 02.96→  
10.01

 (AL)  
(ST), Bitte  
Abmessungen  
beachten

**268-FP**  
**643-FP**
**1.6 16V (182.BH)** 66 kW (90 PS)  
182 A6.000

 10.95→  
10.01

 (AL)  
(ST), Bitte  
Abmessungen  
beachten

**268-FP**  
**643-FP**
**1.6 16V (182.BU)** 68-100 kW  
(92-136 PS)  
182 B6.000

 01.99→  
12.02

 (AL)  
(ST), Bitte  
Abmessungen  
beachten

**268-FP**  
**643-FP**
**1.8 GT 16V (182.BC)** 83 kW (113 PS)  
182 A2.000

 10.95→  
08.01

**545-OS**

 (AL)  
(ST), Bitte  
Abmessungen  
beachten

**268-FP**  
**643-FP**
**1.9 JTD** 74-79 kW (100-107 PS)  
182 B9.000

 09.00→  
10.01

**4291-FS**
**1.9 JTD 105** 77-79 kW (105-107 PS)  
182 B4.000

 12.98→  
10.01

**001-FS**
**1.9 TD 75 S (182.BF)** 55 kW (75 PS)  
182 A8.000

 03.96→  
10.01

**075-FS**
**BRAVO I (182\_)**
**1.2 16V 80** 60-64 kW (82-87 PS)  
182 B2.000

 12.98→  
10.00

 (AL)  
(ST), Bitte  
Abmessungen  
beachten

**268-FP**  
**643-FP**
**1.2 16V 80** 57-60 kW (78-82 PS)  
188 A5.000

 10.00→  
10.01

 (AL)  
(ST), Bitte  
Abmessungen  
beachten

**268-FP**  
**643-FP**
**1.4 (182.AA)** 59 kW (80 PS)  
182 A3.000

 10.95→  
10.01

 (AL)  
(ST), Bitte  
Abmessungen  
beachten

**268-FP**  
**643-FP**
**1.4 (182.AG)** 55 kW (75 PS)  
182 A5.000

 10.95→  
10.01

 (AL)  
(ST), Bitte  
Abmessungen  
beachten

**268-FP**  
**643-FP**
**1.6** 68-100 kW (92-136 PS)  
182 B6.000

 09.00→  
10.01

 (AL)  
(ST), Bitte  
Abmessungen  
beachten

**268-FP**  
**643-FP**
**1.6 16V (182.AB)** 76-85 kW  
(103-116 PS)  
182 A4.000

 03.96→  
10.01

 (AL)  
(ST), Bitte  
Abmessungen  
beachten

**268-FP**  
**643-FP**
**1.6 16V (182.AH)** 66 kW (90 PS)  
182 A6.000

 10.95→  
10.01

 (AL)  
(ST), Bitte  
Abmessungen  
beachten

**268-FP**  
**643-FP**
**1.8 GT (182.AC)** 83 kW (113 PS)  
182 A2.000

 10.95→  
10.01

**545-OS**

 (AL)  
(ST), Bitte  
Abmessungen  
beachten

**268-FP**  
**643-FP**
**1.9 JTD** 74-79 kW (100-107 PS)  
182 B9.000

 09.00→  
10.01

**4291-FS**
**1.9 JTD 105** 77-79 kW (105-107 PS)  
182 B4.000





 12.98→  
10.01

**001-FS**
**1.9 TD 75 S (182.AF)** 55 kW (75 PS)  
182 A8.000

 03.96→  
10.01

**075-FS**



					
<b>BRAVO I (182_)</b>					
<b>2.0 HGT 20V (182.AD)</b> 108-113 kW (147-154 PS) 182 A1.000	10.95→ 07.98		<b>545-OS</b>		(AL) <b>268-FP</b> (ST), Bitte Abmessungen beachten <b>643-FP</b>
<b>2.0 HGT 20V (182.AQ)</b> 113 kW (154 PS) 182 B7.000	07.98→ 10.01		<b>545-OS</b>		(AL) <b>268-FP</b> (ST), Bitte Abmessungen beachten <b>643-FP</b>
<b>BRAVO II (198_)</b>					
<b>1.4 (198AXA1B)</b> 66 kW (90 PS) 192 B2.000	04.07→ 12.14		<b>4103-OX</b>		
<b>1.4 16V (198AXS1B)</b> 103 kW (140 PS) 198 A7.000	04.10→ 12.14		<b>4103-OX</b>		
<b>1.4 T-Jet (198AXF1B)</b> 104-112 kW (141-152 PS) 198 A1.000	09.07→ 12.14		<b>4103-OX</b>		
<b>1.4 T-Jet (198AXG1B)</b> 88 kW (120 PS) 198 A4.000	10.07→ 12.14		<b>4103-OX</b>		
<b>1.6 D Multijet (198AXH1B)</b> 77 kW (105 PS) 198 A3.000, 844 A3.000	09.07→ 12.14	start-stopp automatic	<b>4460-OX</b> <b>4595-OX</b>		
<b>1.6 D Multijet (198AXL1B)</b> 88 kW (120 PS) 198 A2.000	03.08→ 12.14	start-stopp automatic	<b>4460-OX</b> <b>4595-OX</b>		
<b>1.6 D Multijet (198AXM1B)</b> 66 kW (90 PS) 198 A6.000	03.08→ 12.14	start-stopp automatic	<b>4460-OX</b> <b>4595-OX</b>		
<b>2.0 D Multijet (198AXN1B)</b> 121 kW (165 PS) 198 A5.000	09.08→ 12.14		<b>4460-OX</b>		
<b>2.0 D Multijet (198AXPIB)</b> 120 kW (163 PS) 198 A8.000, 844 A2.000	09.08→ 12.14		<b>4460-OX</b>		
<b>CINQUECENTO (170_)</b>					
<b>0.7 (170AA)</b> 23 kW (31 PS) 170 A.000	12.91→ 01.96				<b>074-FP</b>
<b>0.7 i (170AD)</b> 22 kW (30 PS) 170 A.046	07.94→ 01.98				<b>074-FP</b>
<b>0.9 (170AB)</b> 30 kW (41 PS) 170 A1.000	07.91→ 12.93			(AL)	<b>080-FP</b>
<b>0.9 i.e. (170AC)</b> 30 kW (41 PS) 170 A1.046	07.91→ 09.94			(AL)	<b>080-FP</b>
<b>0.9 i.e. S (170AF, 170CF)</b> 29-30 kW (39-41 PS) 1170 A1.000, 1170 A1.046	07.91→ 07.99			(AL)	<b>080-FP</b>
<b>1.1 Sporting (170AH)</b> 40 kW (54 PS) 176 B2.000	10.94→ 01.98			(AL)	<b>080-FP</b>
<b>COUPE (175_)</b>					
<b>1.8 16V</b> 92-97 kW (125-132 PS) 183 A1.000	03.96→ 08.00		<b>545-OS</b>		(AL) <b>268-FP</b> (ST), Bitte Abmessungen beachten <b>643-FP</b>
<b>2.0 20V</b> 113 kW (154 PS) 182 B3.000	05.98→ 08.00			(AL)	<b>268-FP</b> (ST), Bitte Abmessungen beachten <b>643-FP</b>

**F**

**COUPE (175\_)**
**2.0 20V (175AXC1A)** 108-113 kW  
(147-154 PS)  
182 A1.000

 08.96→  
09.98

 (AL)  
(ST), Bitte  
Abmessungen  
beachten

**268-FP**  
**643-FP**
**2.0 20V Turbo** 162 kW (220 PS)  
175 A3.000

 08.96→  
08.00

 (AL)  
(ST), Bitte  
Abmessungen  
beachten

**268-FP**  
**643-FP**
**CROMA (154\_)**
**1900 Turbo D i.d.** 69 kW (94 PS)  
154 D1.000

 11.92→  
12.96

**075-FS**
**1900 Turbo D i.d. (154.LL, 154.PL)**  
66-68 kW (90-92 PS)  
154 C6.000

 05.89→  
10.92

**075-FS**
**2000 16V** 93-101 kW (126-137 PS)  
154 E1.000

 08.92→  
08.96

**273-FP**
**2000 CHT (154.AC)** 66-74 kW  
(90-101 PS)  
154 A1.000

 12.85→  
02.89

**074-FP**
**2000 i.e. (154.AD)** 88 kW (120 PS)  
154 C3.000, 834 B.000

 03.87→  
09.92

**273-FP**
**2000 i.e. (154.AM)** 83 kW (113 PS)  
834 B.048

 03.86→  
09.90

**273-FP**
**2000 i.e. (154.AM, 154.LM)** 85 kW  
(116 PS)  
154 C3.046, 834 B.146

 10.87→  
08.96

**273-FP**
**2000 i.e. Turbo** 110-112 kW  
(150-152 PS)  
834 C.146

 11.86→  
11.88

**273-FP**
**2000 i.e. Turbo (154.AM)** 114 kW  
(155 PS)  
154 A2.000

 12.85→  
06.90

**273-FP**
**2000 i.e. Turbo (154.AM, 154.LM)**  
110-112 kW (150-152 PS)  
154 C4.046, 834 C.146

 06.87→  
08.96

 10.90→ **273-FP**
**2500 D** 55 kW (75 PS)  
8144.67

 12.85→  
12.89

**359-OS**
**075-FS**
**2500 TD (154.AE)** 74 kW (101 PS)  
8144.91.2000

 12.85→  
08.89

**359-OS**
**075-FS**
**2500 TD (154.LL, 154.PL)** 83-87 kW  
(113-118 PS)  
8144.97, 8144.97 Y, 8144.97.2400

 05.89→  
08.96

**359-OS**
**075-FS**
**2500 TDE** 77 kW (105 PS)  
8144.97 S

 12.91→  
08.96

**359-OS**
**075-FS**
**2500 V6** 119 kW (162 PS)  
834 G.000

 06.93→  
08.96

**273-FP**
**CROMA (194\_)**
**1.8 16V** 96-103 kW (131-140 PS)  
939 A4.000

12.05→

**4118-OX**
**4035-ACC**
**1.9 D Multijet** 85 kW (115 PS)  
939 A7.000

06.05→

**4111-OX**
**915-AP**

→04.07

**4136-FX**
**4035-ACC**

03.08→

**4460-OX**
**1.9 D Multijet** 100 kW (136 PS)  
939 A8.000

12.05→

**4111-OX**
**915-AP**

→04.07

**4136-FX**
**4035-ACC**
**1.9 D Multijet (194AXB1B)** 88 kW  
(120 PS)  
939 A1.000

 06.05→  
12.11

03.08→

**4111-OX**
**915-AP**

→04.07

**4136-FX**
**4035-ACC**
**4460-OX**
**1.9 D Multijet (194AXC1B, 194AXC12)**  
110 kW (150 PS)  
939 A2.000





 06.05→  
12.11

03.08→

**4111-OX**
**915-AP**

→04.07

**4136-FX**
**4035-ACC**
**4460-OX**

					
<b>CROMA (194_)</b>					
<b>2.2 16V</b> 108 kW (147 PS) 194 A1.000	06.05→		<b>630-OX</b>	<b>915-AP</b>	<b>4035-ACC</b>
<b>DOBLO MPV (119_, 223_)</b>					
<b>1.2 (223AXA1A)</b> 48 kW (65 PS) 223 A5.000	03.01→	→08.03	<b>545-OS</b>		<b>964-AC</b>
<b>1.3 D Multijet</b> 62 kW (84 PS) 223 A9.000	10.05→	UFI Housing	<b>4099-OX</b> <b>4103-OX</b>	<b>4131-AP</b>	<b>4283-FP</b> <b>964-AC</b>
<b>1.3 JTD</b> 55-68 kW (75-93 PS) 199 A2.000	05.05→	UFI Housing	<b>4099-OX</b> <b>4103-OX</b> <b>4460-OX</b>	<b>4131-AP</b>	<b>964-AC</b>
<b>1.3 JTD 16V</b> 51-66 kW (70-90 PS) 188 A9.000	12.04→ 05.05	UFI Housing	<b>4099-OX</b> <b>4103-OX</b>	<b>4131-AP</b>	<b>4136-FX</b> <b>964-AC</b>
<b>1.4</b> 51-63 kW (69-86 PS) 350 A1.000	10.05→		<b>109-OS</b>	<b>4267-AP</b>	<b>964-AC</b>
<b>1.6</b> 68-100 kW (92-136 PS) 182 B6.000	09.02→				<b>964-AC</b>
<b>1.6 16V (223AXD1A)</b> 68-100 kW (92-136 PS) 182 B6.000	10.01→				<b>964-AC</b>
<b>1.6 Natural Power</b> 68-100 kW (92-136 PS) 182 B6.000	09.02→				<b>964-AC</b>
<b>1.9 D (223AXB1A)</b> 46-48 kW (63-65 PS) 223 A6.000	03.01→				<b>964-AC</b>
<b>1.9 D Multijet</b> 88 kW (120 PS) 186 A9.000	10.05→				<b>964-AC</b>
<b>1.9 JTD</b> 77 kW (105 PS) 223 A7.000	07.03→				<b>964-AC</b>
<b>1.9 JTD</b> 77 kW (105 PS) 223 B1.000	07.03→			<b>4283-FP</b>	<b>964-AC</b>
<b>1.9 JTD (223AXE1A)</b> 74-79 kW (100-107 PS) 182 B9.000, 223 B2.000	10.01→		<b>545-OS</b>	<b>4291-FS</b>	<b>964-AC</b>
<b>DUNA (146_)</b>					
<b>1.7 DS</b> 44 kW (60 PS) 149 B3.000	01.87→ 12.91			→12.90	<b>075-FS</b>
<b>60 1.1</b> 43 kW (58 PS) 146 A6.000	01.87→ 12.91				<b>074-FP</b>
<b>70 1.3</b> 49 kW (67 PS) 146 A5.000	01.87→ 12.91			→12.90	<b>074-FP</b>
<b>DUNA Weekend (146_)</b>					
<b>1.7 DS</b> 42-44 kW (57-60 PS) 146 B2.000, 149 B3.000	01.87→ 12.91			→12.90	<b>075-FS</b>
<b>60 1.1</b> 43 kW (58 PS) 146 A6.000	01.87→ 12.91				<b>074-FP</b>
<b>70 1.3</b> 49 kW (67 PS) 146 A5.000	01.87→ 12.91			→12.90	<b>074-FP</b>
<b>FIORINO Pick up (146_)</b>					
<b>1.5 MPI (2553844, 2553845, 2553944)</b> 49-56 kW (67-76 PS) 178 A5.011	01.97→ 12.99			(AL)	<b>080-FP</b>
<b>1.7 D</b> 44 kW (60 PS) 149 B3.000	05.88→ 12.91			→12.90	<b>075-FS</b>
<b>1.7 D</b> 42-44 kW (57-60 PS) 146 B2.000	10.93→ 10.99				<b>075-FS</b>

**F**







**F**

Model	Power (kW/PS)	Price	Filter 1	Filter 2	Filter 3	Filter 4
<b>FIORINO Pick up (146_)</b>						
1.7 TD 46 kW (63 PS) 146 D7.000	01.97→ 05.01				Bosch	075-FS
<b>FIORINO Pick up (147_)</b>						
1.0 37-41 kW (50-56 PS) 156 A.000	12.86→ 10.89					074-FP
1.3 D 33-38 kW (45-52 PS) 127 A5.000	05.84→ 12.88					075-FS
<b>FREEMONT (345_)</b>						
2.0 JTD 100-125 kW (140-170 PS) 939 B5.000	08.11→		4595-OX			4818-ACC
2.0 JTD 100-125 kW (140-170 PS) 939 B5.000, 940 A5.000	08.11→		4595-OX			4818-ACC
2.0 JTD 100-125 kW (140-170 PS) 939 B5.000, 940 A5.000	08.11→		4595-OX			4818-ACC
2.0 JTD 100-125 kW (140-170 PS) 939 B5.000	08.11→		4595-OX			4818-ACC
2.0 JTD 4x4 100-125 kW (140-170 PS) 939 B5.000	08.11→		4595-OX			4818-ACC
2.0 JTD 4x4 100-125 kW (140-170 PS) 939 B5.000, 940 A5.000	08.11→		4595-OX			4818-ACC
2.4 125-129 kW (170-175 PS) ED3, EDG	08.11→					4818-ACC
3.6 206 kW (280 PS) ERB	08.11→ 12.16					4818-ACC
3.6 4x4 206 kW (280 PS) ERB	08.11→					4818-ACC
<b>GRANDE PUNTO (199)</b>						
0.9i 57-66 kW (77-90 PS) 312 A2.000	10.05→		4513-OX	4723-AP		799-AC 4231-ACC
<b>GRANDE PUNTO (199_)</b>						
1.2 48-51 kW (65-69 PS) 199 A4.000	10.05→		109-OS 109/3-OS	4267-AP		799-AC 4231-ACC
1.2 50 kW (68 PS) 310 A6.600	06.09→ 07.14					799-AC
1.2 51 kW (69 PS) 169 A4.000	09.10→			4267-AP		799-AC
1.2 LPG (199BXA1A, 199AXA1A) 48-51 kW (65-69 PS) 199 A4.000	06.08→ 12.12		109-OS 109/3-OS	4267-AP		799-AC 4231-ACC
1.3 D Multijet 55-68 kW (75-93 PS) 199 A2.000	10.05→		4103-OX 4460-OX	4131-AP		799-AC 4231-ACC
1.3 D Multijet 51 kW (69 PS) 199 B2.000	07.08→		4103-OX	4131-AP		799-AC 4231-ACC
1.3 D Multijet 55-68 kW (75-93 PS) 199 A2.000	06.09→ 07.14		4103-OX	4131-AP		799-AC 4231-ACC
1.3 D Multijet 62 kW (84 PS) 199 B4.000, 223 A9.000	04.10→		4103-OX 4460-OX	4131-AP		799-AC 4231-ACC
1.3 D Multijet 55-68 kW (75-93 PS) 199 A2.000	01.12→ 01.13					799-AC
1.3 D Multijet (199.AXD11, 199.AXD1A, 199.AXD1B,... 63-70 kW (86-95 PS) 199 A3.000	10.05→ 12.10		4103-OX	4131-AP		799-AC 4231-ACC



<b>GRANDE PUNTO (199_)</b>						
<b>1.4 (199AXB11, 199AXB1A, 199BXB1A, 199AXL1A)</b> 51-63 kW (69-86 PS) 350 A1.000	06.05→ 12.15		<b>109-OS</b>	<b>4267-AP</b>		<b>799-AC</b> <b>4231-ACC</b>
<b>1.4 (199AXB1A)</b> 55 kW (75 PS) 199 A7.000	10.05→ 07.07			<b>4267-AP</b>		<b>799-AC</b>
<b>1.4 16V</b> 104-112 kW (141-152 PS) 198 A1.000	09.07→ 07.12					<b>799-AC</b>
<b>1.4 16V</b> 66-92 kW (90-125 PS) 323 B6.600	06.09→ 07.14					<b>799-AC</b>
<b>1.4 16V (199BXG1B, 199AXG1B)</b> 70-71 kW (95-97 PS) 199 A6.000	10.05→ 08.11	01.10→	<b>109-OS</b> <b>4103-OX</b>			<b>799-AC</b> <b>4231-ACC</b>
<b>1.4 Flex</b> 60-70 kW (82-95 PS) 310 A2.011	08.07→ 07.12					<b>799-AC</b>
<b>1.4 LPG</b> 51-63 kW (69-86 PS) 350 A1.000	12.08→		<b>109-OS</b>	<b>4267-AP</b>		<b>799-AC</b> <b>4231-ACC</b>
<b>1.4 Natural Power</b> 51-63 kW (69-86 PS) 350 A1.000	07.08→		<b>109-OS</b>	<b>4267-AP</b>		<b>799-AC</b> <b>4231-ACC</b>
<b>1.4 T-Jet (199AXM1A, 199BXM1A, 199BXN1A)</b> 88 kW (120 PS) 198 A4.000	09.07→		<b>4103-OX</b>	<b>4557-AP</b>		<b>799-AC</b> <b>4231-ACC</b>
<b>1.6</b> 77-87 kW (109-118 PS) 310 A5.011	02.11→					<b>799-AC</b>
<b>1.6 D Multijet</b> 88 kW (120 PS) 955 A3.000	07.08→		<b>4460-OX</b> <b>4595-OX</b>	<b>4557-AP</b>		<b>799-AC</b>
<b>1.8 16V</b> 93-102 kW (126-139 PS) 370 A0.011	07.10→ 07.12					<b>799-AC</b>
<b>1.8 Flex</b> 82-86 kW (112-117 PS) J2, Y2	08.07→ 06.10					<b>799-AC</b>
<b>1.9 D Multijet</b> 88 kW (120 PS) 939 A1.000	10.05→		<b>4460-OX</b>	<b>4557-AP</b>		<b>799-AC</b> <b>4231-ACC</b>
<b>1.9 D Multijet</b> 96 kW (131 PS) 199 A5.000	10.05→		<b>4460-OX</b>	<b>4557-AP</b>		<b>799-AC</b> <b>4231-ACC</b>
<b>1.9 D Multijet</b> 85 kW (115 PS) 939 A7.000	06.06→ 12.09		<b>4460-OX</b>	<b>4557-AP</b>		<b>799-AC</b>
<b>IDEA (350_)</b>						
<b>1.2 16V</b> 57-60 kW (78-82 PS) 188 A5.000	01.04→		<b>109-OS</b> <b>109/3-OS</b>			<b>964-AC</b>
<b>1.3 D Multijet</b> 51-66 kW (70-90 PS) 188 A9.000	01.04→	UFI Housing	<b>4099-OX</b> <b>4103-OX</b> <b>4460-OX</b>	<b>4131-AP</b>	<b>4136-FX</b>	<b>964-AC</b>
<b>1.3 D Multijet</b> 63-70 kW (86-95 PS) 199 A3.000	10.05→	UFI Housing	<b>4099-OX</b> <b>4103-OX</b> <b>4460-OX</b>	<b>4131-AP</b>	<b>4283-FP</b>	<b>964-AC</b>
<b>1.3 D Multijet</b> 64-70 kW (87-95 PS) 199 B1.000	05.08→ 12.12		<b>4460-OX</b>	<b>4131-AP</b>	<b>4136-FX</b>	
<b>1.4</b> 66 kW (90 PS) 192 B2.000	12.03→		<b>109-OS</b> <b>109/3-OS</b>			<b>964-AC</b>
<b>1.4</b> 51-63 kW (69-86 PS) 350 A1.000	10.05→		<b>109-OS</b> <b>109/3-OS</b>			<b>964-AC</b>
<b>1.4 16V</b> 65-71 kW (88-97 PS) 843 A1.000	01.04→		<b>109-OS</b> <b>109/3-OS</b>			<b>964-AC</b>

**F**

						
<b>IDEA (350_)</b>						
<b>1.6 D Multijet</b> 85-88 kW (116-120 PS) 350 A2.000	05.08→	start-stopp automatic	<b>4460-OX</b> <b>4595-OX</b>			<b>964-AC</b>
<b>1.9 JTD</b> 74 kW (101 PS) 188 B2.000	01.04→		<b>545-OS</b>		<b>4136-FX</b>	<b>964-AC</b>
<b>LINEA (323_, 110_)</b>						
<b>1.3 D Multijet</b> 63-70 kW (86-95 PS) 199 A3.000	11.08→ 12.19					<b>799-AC</b>
<b>1.3 D Multijet (323AXB11, 323AXB1A)</b> 63-70 kW (86-95 PS) 199 A3.000	06.07→	UFI Housing	<b>4099-OX</b> <b>4103-OX</b>	<b>4131-AP</b>		<b>4769-AC</b> <b>799-AC</b>
<b>1.3 D Multijet (323AXB1A)</b> 63-70 kW (86-95 PS) 199 A3.000	09.09→	UFI Housing	<b>4099-OX</b> <b>4103-OX</b> <b>4460-OX</b>	<b>4131-AP</b>		<b>4769-AC</b> <b>799-AC</b>
<b>1.3 D Multijet (323AXB1A)</b> 64-70 kW (87-95 PS) 199 B1.000	09.09→	UFI Housing	<b>4099-OX</b> <b>4103-OX</b>	<b>4131-AP</b>		<b>4769-AC</b> <b>799-AC</b>
<b>1.3 JTD Multijet (323AXB1A)</b> 63-70 kW (86-95 PS) 199 A3.000	10.06→			<b>4131-AP</b>		<b>799-AC</b>
<b>1.4</b> 51-63 kW (69-86 PS) 350 A1.000	06.07→			<b>4267-AP</b>		<b>4769-AC</b> <b>799-AC</b>
<b>1.4</b> 66-92 kW (90-125 PS) 323 B6.600	12.08→					<b>799-AC</b>
<b>1.4 T-Jet</b> 66-92 kW (90-125 PS) 323 B6.600	09.07→ 03.13					<b>799-AC</b>
<b>1.4 T-Jet</b> 104-112 kW (141-152 PS) 198 A1.000	10.08→ 12.12					<b>799-AC</b>
<b>1.4 T-Jet (110612)</b> 66-92 kW (90-125 PS) 323 B6.600	03.16→ 12.19					<b>799-AC</b>
<b>1.4 T-Jet (323AXC1A)</b> 88 kW (120 PS) 198 A4.000	05.07→			<b>4557-AP</b>		<b>4769-AC</b> <b>799-AC</b>
<b>1.6 (323.AXF1A)</b> 77-87 kW (109-118 PS) 310 A5.011	10.11→					<b>799-AC</b>
<b>1.6 D Multijet</b> 77 kW (105 PS) 198 A3.000	06.09→		<b>4460-OX</b>	<b>4557-AP</b>		<b>4769-AC</b> <b>799-AC</b>
<b>1.8</b> 93-102 kW (126-139 PS) 370 A0.011	01.09→					<b>799-AC</b>
<b>1.8 Flex</b> 93-102 kW (126-139 PS) 370 A0.011	09.10→ 12.16					<b>799-AC</b>
<b>1.9 16V</b> 93-97 kW (127-132 PS) 310 A3.011	06.09→					<b>799-AC</b>
<b>1.9 Flex</b> 93-97 kW (127-132 PS) 310 A3.011	10.08→ 08.10					<b>799-AC</b>
<b>MAREA (185_)</b>						
<b>1.4 80 12V</b> 59 kW (80 PS) 182 A3.000	09.96→ 05.02				(AL) (ST), Bitte Abmessungen beachten	<b>268-FP</b> <b>643-FP</b>
<b>1.6</b> 68-76 kW (92-103 PS) 185 A3.000	01.00→ 08.00				(AL) (ST), Bitte Abmessungen beachten	<b>268-FP</b> <b>643-FP</b>









<b>MAREA (185_)</b>							
<b>1.6</b> 68-100 kW (92-136 PS) 182 B6.000	09.00→ 08.02				(AL) (ST), Bitte Abmessungen beachten	<b>268-FP</b> <b>643-FP</b>	
<b>1.6 100 16V</b> 76-85 kW (103-116 PS) 182 A4.000	09.96→ 05.02				(AL) (ST), Bitte Abmessungen beachten	<b>268-FP</b> <b>643-FP</b>	
<b>1.6 100 16V Bipower</b> 68-76 kW (92-103 PS) 185 A3.000, 186 A4.000	04.99→ 05.02				(AL) (ST), Bitte Abmessungen beachten	<b>268-FP</b> <b>643-FP</b>	
<b>1.6 16V</b> 68-76 kW (92-103 PS) 185 A3.000	04.97→ 02.99				(AL) (ST), Bitte Abmessungen beachten	<b>268-FP</b> <b>643-FP</b>	
<b>1.8 115 16V</b> 83 kW (113 PS) 182 A2.000	09.96→ 05.02		<b>545-OS</b>		(AL) (ST), Bitte Abmessungen beachten	<b>268-FP</b> <b>643-FP</b>	
<b>1.9 JTD</b> 74-79 kW (100-107 PS) 182 B4.000, 182 B9.000	01.01→ 12.07	11.01→09.02	<b>545-OS</b>			<b>4291-FS</b>	
<b>1.9 JTD 105 (185AXN1A)</b> 77-79 kW (105-107 PS) 182 B4.000	12.98→ 12.02	11.01→09.02	<b>545-OS</b>			<b>4291-FS</b>	
<b>1.9 JTD 110 (185AXT1A)</b> 81 kW (110 PS) 186 A6.000	09.00→ 08.02	11.01→	<b>545-OS</b>			<b>4291-FS</b>	
<b>2.0 150 20V</b> 108-113 kW (147-154 PS) 182 A1.000	09.96→ 04.99		<b>545-OS</b>		(AL) (ST), Bitte Abmessungen beachten	<b>268-FP</b> <b>643-FP</b>	
<b>2.0 150 20V</b> 110 kW (150 PS) 185 A8.000	01.01→ 05.02		<b>545-OS</b>		(AL) (ST), Bitte Abmessungen beachten	<b>268-FP</b> <b>643-FP</b>	
<b>2.0 155 20V</b> 113 kW (154 PS) 182 B7.000	04.99→ 01.01		<b>545-OS</b>		(AL) (ST), Bitte Abmessungen beachten	<b>268-FP</b> <b>643-FP</b>	
<b>2.4 JTD 130</b> 96-99 kW (130-135 PS) 185 A6.000, 839 A5.000	04.99→ 05.02		<b>252-OS</b>				
<b>2.4 TD 125</b> 91 kW (125 PS) 185 A2.000	09.96→ 04.99				mot. 0446112→	<b>075-FS</b>	
<b>MAREA Weekend (185_)</b>							
<b>1.4 80 12V</b> 59 kW (80 PS) 182 A3.000	09.96→ 05.02				(AL) (ST), Bitte Abmessungen beachten	<b>268-FP</b> <b>643-FP</b>	
<b>1.6</b> 68-100 kW (92-136 PS) 182 B6.000	09.00→ 08.02				(AL) (ST), Bitte Abmessungen beachten	<b>268-FP</b> <b>643-FP</b>	
<b>1.6 100 16V</b> 76-85 kW (103-116 PS) 182 A4.000	09.96→ 05.02				(AL) (ST), Bitte Abmessungen beachten	<b>268-FP</b> <b>643-FP</b>	
<b>1.8 115 16V</b> 83 kW (113 PS) 182 A2.000	09.96→ 05.02		<b>545-OS</b>		(AL) (ST), Bitte Abmessungen beachten	<b>268-FP</b> <b>643-FP</b>	

**F**

**F**





<b>MAREA Weekend (185_)</b>							
<b>1.9 JTD 105 (185BXN1A)</b> 77-79 kW (105-107 PS) 182 B4.000	12.98→ 12.02	11.01→09.02	<b>545-OS</b>				<b>4291-FS</b>
<b>1.9 JTD 110 (185BXT1A)</b> 81 kW (110 PS) 186 A6.000	09.00→ 08.02	11.01→	<b>545-OS</b>				<b>4291-FS</b>
<b>2.0 150 20V</b> 108-113 kW (147-154 PS) 182 A1.000	09.96→ 04.99		<b>545-OS</b>			(AL) (ST), Bitte Abmessungen beachten	<b>268-FP</b> <b>643-FP</b>
<b>2.0 150 20V</b> 110 kW (150 PS) 185 A8.000	01.01→ 05.02		<b>545-OS</b>			(AL) (ST), Bitte Abmessungen beachten	<b>268-FP</b> <b>643-FP</b>
<b>2.0 155 20V</b> 113 kW (154 PS) 182 B7.000	04.99→ 02.03		<b>545-OS</b>			(AL) (ST), Bitte Abmessungen beachten	<b>268-FP</b> <b>643-FP</b>
<b>2.4 JTD 130</b> 96-99 kW (130-135 PS) 185 A6.000, 839 A5.000	04.99→ 05.02		<b>252-OS</b>				
<b>2.4 TD 125</b> 91 kW (125 PS) 185 A2.000	09.96→ 04.99					mot. 0446112→	<b>075-FS</b>
<b>PALIO (178_)</b>							
<b>1.4 (178BXA1A)</b> 51-63 kW (69-86 PS) 350 A1.000	10.02→ 10.04				<b>4267-AP</b>		
<b>1.6</b> 60-78 kW (82-106 PS) 178 D2.011	06.99→					(AL)	<b>080-FP</b>
<b>PALIO Weekend (178_, 173_, 373_, 374_, 171_)</b>							
<b>1.2 (178DYE1A, 178DYE1AAP, 178DYE1AAT)</b> 57-60 kW (78-82 PS) 178 D6.011, 188 A5.000	09.01→ 10.04		<b>109-OS</b> <b>109/3-OS</b>				
<b>1.7 TD</b> 51-53 kW (69-72 PS) 176 A3.000	04.96→ 03.01					09.97→10.00	<b>075-FS</b> <b>001-FS</b>
<b>1.9 JTD</b> 59 kW (80 PS) 188 A2.000	09.01→						<b>4291-FS</b>
<b>PANDA (141_)</b>							
<b>0.9 Fire S All-wheel Drive</b> 33 kW (45 PS) 146 A.048	10.80→ 04.86						<b>074-FP</b>
<b>1000</b> 37 kW (50 PS) 156 A3.000	01.85→ 12.92						<b>074-FP</b>
<b>1000</b> 32-33 kW (44-45 PS) 156 A2.100	01.86→ 04.92						<b>074-FP</b>
<b>1000 4x4</b> 32-33 kW (44-45 PS) 156 A2.100, 156 A3.100	01.86→ 07.89						<b>074-FP</b>
<b>1000 4x4</b> 37 kW (50 PS) 156 A3.000	01.86→ 12.92						<b>074-FP</b>
<b>1000 4x4</b> 31-40 kW (42-54 PS) 141 C2.000, 156 A2.246	05.86→ 12.94						<b>074-FP</b>
<b>1000 i.e. Cat</b> 31-40 kW (42-54 PS) 141 C2.000, 156 A2.246	10.87→ 08.98						<b>074-FP</b>
<b>1300 D</b> 27 kW (37 PS) 156 A5.000	04.86→ 12.92						<b>075-FS</b>
<b>750</b> 25 kW (34 PS) 156 A4.000	01.86→ 10.03						<b>074-FP</b>
<b>900</b> 33 kW (45 PS) 100 GL3.000, 146 A.000	10.80→ 06.94						<b>074-FP</b>

					
<b>PANDA (141_)</b>					
<b>900</b> 29 kW (39 PS) 1170 A1.046	04.92→ 12.96			(AL), 11.92→	<b>080-FP</b>
<b>950</b> 35-36 kW (48-49 PS) A 112 B1.054	09.82→ 08.83				<b>074-FP</b>
<b>950 4x4</b> 35-36 kW (48-49 PS) A 112 B1.054	09.83→ 12.86				<b>074-FP</b>
<b>PANDA (169_)</b>					
<b>1.1 (169.AXA1A)</b> 40-42 kW (54-57 PS) 187 A1.000	09.03→	→Mot.-Nr. 1890665 Mot.-Nr. 1890666→ Mot.-Nr. 1890666→	<b>545-OS</b> <b>109-OS</b> <b>109/3-OS</b>		<b>4882-ACC</b>
<b>1.2 (169.AXB11, 169.AXB1A)</b> 38-44 kW (52-60 PS) 188 A4.000	09.03→	→Mot.-Nr. 1890665 Mot.-Nr. 1890666→ Mot.-Nr. 1890666→	<b>545-OS</b> <b>109-OS</b> <b>109/3-OS</b>		<b>4882-ACC</b>
<b>1.2 (169AXF2A, 169AXF1A)</b> 51 kW (69 PS) 169 A4.000	03.10→ 08.13	→Mot.-Nr. 1890665 Mot.-Nr. 1890666→ Mot.-Nr. 1890666→	<b>545-OS</b> <b>109-OS</b> <b>109/3-OS</b>	<b>4267-AP</b>	<b>4882-ACC</b>
<b>1.2 4x4 (169.AXB2A)</b> 38-44 kW (52-60 PS) 188 A4.000	10.04→	→Mot.-Nr. 1890665 Mot.-Nr. 1890666→ Mot.-Nr. 1890666→	<b>545-OS</b> <b>109-OS</b> <b>109/3-OS</b>		<b>4882-ACC</b>
<b>1.2 4x4 (169AXF2A, 169AXF1A)</b> 51 kW (69 PS) 169 A4.000	04.10→ 08.13	→Mot.-Nr. 1890665 Mot.-Nr. 1890666→ Mot.-Nr. 1890666→	<b>545-OS</b> <b>109-OS</b> <b>109/3-OS</b>	<b>4267-AP</b>	<b>4882-ACC</b>
<b>1.2 LPG (169.AXB1A)</b> 38-44 kW (52-60 PS) 188 A4.000	04.09→				<b>4882-ACC</b>
<b>1.2 LPG (169CXF1A)</b> 51 kW (69 PS) 169 A4.000	11.10→ 08.13			<b>4267-AP</b>	<b>4882-ACC</b>
<b>1.2 Natural Power (169.AXB1A)</b> 38-44 kW (52-60 PS) 188 A4.000	01.07→ 12.11	→Mot.-Nr. 1890665 Mot.-Nr. 1890666→ Mot.-Nr. 1890666→	<b>545-OS</b> <b>109-OS</b> <b>109/3-OS</b>		<b>4882-ACC</b>
<b>1.3 D Multijet (169.AXC1A)</b> 51 kW (70 PS) 188 A8.000	09.03→	UFI Housing	<b>4099-OX</b> <b>4103-OX</b> <b>4460-OX</b>	<b>4131-AP</b>	<b>4136-FX</b> <b>4882-ACC</b>
<b>1.3 D Multijet (169AXG1A, 169AXD1A)</b> 55 kW (75 PS) 169 A1.000, 169 A5.000	06.06→ 08.13		<b>4460-OX</b>		<b>4136-FX</b> <b>4882-ACC</b>
<b>1.3 D Multijet 4x4 (169.AXC2A)</b> 51 kW (70 PS) 188 A8.000	10.04→	UFI Housing	<b>4099-OX</b> <b>4103-OX</b> <b>4460-OX</b>	<b>4131-AP</b>	<b>4136-FX</b> <b>4882-ACC</b>
<b>1.3 JTD Multijet 4x4 (169AXG1A, 169AXG2A)</b> 55 kW (75 PS) 169 A1.000, 169 A5.000	09.10→ 08.13		<b>4460-OX</b>		<b>4136-FX</b> <b>4882-ACC</b>
<b>1.4 (169AXE1B)</b> 74-79 kW (100-107 PS) 169 A3.000	10.06→		<b>109-OS</b> <b>109/3-OS</b>	<b>4279-AP</b>	<b>4882-ACC</b>

**F**



<b>PANDA (169_)</b>							
<b>1.4 Natural Power (169AXHIA)</b> 51-63 kW (69-86 PS) 350 A1.000	09.10→ 08.13		<b>109-OS</b> <b>109/3-OS</b>	<b>4267-AP</b>			<b>4882-ACC</b>
<b>PANDA (312_, 319_)</b>							
<b>0.9 (312PXG1A)</b> 57-66 kW (77-90 PS) 312 A2.000	02.12→		<b>4513-OX</b>	<b>4723-AP</b>			
<b>0.9 (312PXH1A)</b> 44-48 kW (60-65 PS) 312 A4.000	02.12→		<b>4513-OX</b>	<b>4723-AP</b>			
<b>0.9 (312PXN1A, 312PXN11)</b> 57-66 kW (77-90 PS) 312 A2.000, 312 A7.000	02.12→		<b>4513-OX</b>	<b>4723-AP</b>			
<b>0.9 (312PXN1A, 312PXN11)</b> 57-63 kW (77-86 PS) 312 A5.000	12.13→		<b>4513-OX</b>	<b>4723-AP</b>			
<b>0.9 (312PXP1A)</b> 44-48 kW (60-65 PS) 312 A4.000, 312 A6.000	12.13→		<b>4513-OX</b>	<b>4723-AP</b>			
<b>0.9 4x4 (312PXG1A)</b> 57-66 kW (77-90 PS) 312 A2.000	09.12→		<b>4513-OX</b>	<b>4723-AP</b>			
<b>0.9 4x4 (312PXR2B)</b> 57-66 kW (77-90 PS) 312 A2.000, 312 A7.000	06.14→		<b>4513-OX</b>	<b>4723-AP</b>			
<b>0.9 Natural Power (312PXG1A, 312PYC1A)</b> 51-66 kW (69-90 PS) 312 A2.000, 463 37 566	07.12→		<b>4513-OX</b>	<b>4723-AP</b>			
<b>0.9 Natural Power (312PXN1A)</b> 57-66 kW (77-90 PS) 312 A2.000	01.15→		<b>4513-OX</b>	<b>4723-AP</b>			
<b>0.9 Natural Power (312PXN1A)</b> 51-63 kW (69-86 PS) 463 37 566	03.19→		<b>4513-OX</b>	<b>4723-AP</b>			
<b>1.2 (312PXA1A)</b> 51 kW (69 PS) 169 A4.000	02.12→			<b>4267-AP</b>			
<b>1.2 LPG (312PXA1A)</b> 51 kW (69 PS) 169 A4.000	06.12→			<b>4267-AP</b>			
<b>1.3 D Multijet (312PXL1A)</b> 55-59 kW (75-80 PS) 199 A1.000, 199 A9.000	02.12→		<b>4460-OX</b>				
<b>1.3 D Multijet (312PXU1A, 312PXW1A)</b> 64-70 kW (87-95 PS) 199 B1.000, 312 B1.000, 330 A1.000	04.15→		<b>4460-OX</b>				
<b>1.3 D Multijet 4x4 (312PXL1A)</b> 55-59 kW (75-80 PS) 199 A1.000, 199 A9.000	06.12→		<b>4460-OX</b>				
<b>1.3 D Multijet 4x4 (312PXS2A)</b> 55-59 kW (75-80 PS) 199 A9.000, 225 A2.000, 312 A8.000, 312 B2.000	06.14→		<b>4460-OX</b>				
<b>1.3 D Multijet 4x4 (312PXU1A)</b> 64-70 kW (87-95 PS) 199 B1.000, 312 B1.000, 330 A1.000	04.15→		<b>4460-OX</b>				
<b>PUNTO (176_)</b>							
<b>1.2 16V</b> 63 kW (86 PS) 176 B9.000	04.97→ 09.99				(AL) (ST), Bitte Abmessungen beachten	<b>268-FP</b> <b>643-FP</b>	<b>964-AC</b>
<b>1.4 GT Turbo (176AD_)</b> 96-98 kW (131-136 PS) 176 A4.000	10.93→ 03.97				(ST), Bitte Abmessungen beachten (AL), 10.95→	<b>643-FP</b> <b>268-FP</b>	

					
<b>PUNTO (176_)</b>					
<b>1.4 GT Turbo (176AS_)</b> 96 kW (131 PS) 176 B6.000	09.96→ 07.99			(AL) (ST), Bitte Abmessungen beachten	<b>268-FP</b> <b>643-FP</b>
<b>1.6</b> 65 kW (88 PS) 176 A9.000	01.94→ 04.97			(AL) (ST), Bitte Abmessungen beachten	<b>268-FP</b> <b>643-FP</b>
<b>1.7 D</b> 42 kW (57 PS) 176 B3.000	04.96→ 09.97				<b>001-FS</b> <b>421-FP</b>
<b>1.7 TD</b> 52-59 kW (71-80 PS) 176 A5.000	01.94→ 09.99			→04.97 05.97→	<b>075-FS</b> <b>421-FP</b>
<b>1.7 TD</b> 51-53 kW (69-72 PS) 176 A3.000	01.94→ 09.99			→04.97 05.97→	<b>075-FS</b> <b>421-FP</b>
<b>1.7 TD (176AT)</b> 46-47 kW (63-64 PS) 176 B7.000	09.96→ 09.99			→04.97 05.97→	<b>075-FS</b> <b>421-FP</b>
<b>55 1.1</b> 40 kW (54 PS) 176 A6.000, 176 B2.000	09.93→ 09.99			(ST), Bitte Abmessungen beachten (AL), 10.95→	<b>643-FP</b> <b>268-FP</b>
<b>60 1.2</b> 43-44 kW (58-60 PS) 176 A7.000	01.94→ 09.99			(ST), Bitte Abmessungen beachten (AL), 10.95→	<b>643-FP</b> <b>268-FP</b>
<b>60 1.2 (176AP, 176AR, 176AQ, 176BB)</b> 44 kW (60 PS) 176 B1.000, 176 B4.000	09.93→ 09.99			(AL), 10.95→ (ST), Bitte Abmessungen beachten, 10.95→	<b>268-FP</b> <b>643-FP</b>
<b>75 1.2</b> 54 kW (73 PS) 176 A8.000	10.93→ 09.99			(AL), 10.95→ (ST), Bitte Abmessungen beachten, 10.95→	<b>268-FP</b> <b>643-FP</b>
<b>PUNTO (188_)</b>					
<b>1.2 16V 80 (188.233, .235, .253, .255, .333, .353, .639,...)</b> 57-60 kW (78-82 PS) 188 A5.000	09.99→ 04.06		<b>109-OS</b>		<b>964-AC</b>
<b>1.2 60 (188.030, .050, .130, .150, .230, .250)</b> 38-44 kW (52-60 PS) 188 A4.000	09.99→ 12.10	07.03→	<b>109-OS</b>		<b>964-AC</b>
<b>1.2 Natural Power</b> 38-44 kW (52-60 PS) 188 A4.000	09.03→ 03.12			(AL) (ST), Bitte Abmessungen beachten	<b>268-FP</b> <b>643-FP</b> <b>964-AC</b>
<b>1.3 JTD 16V</b> 51-66 kW (70-90 PS) 188 A9.000	06.03→ 03.12	→12.04 UFI Housing, 01.05→	<b>4103-OX</b> <b>4099-OX</b>	<b>4131-AP</b>	<b>4283-FP</b> 07.04→ <b>799-AC</b> <b>964-AC</b> <b>4231-ACC</b>
<b>1.4</b> 65-71 kW (88-97 PS) 843 A1.000	09.03→ 03.12		<b>109-OS</b> <b>109/3-OS</b>		<b>964-AC</b>
<b>1.8 130 HGT (188.738, .718)</b> 92-97 kW (125-132 PS) 183 A1.000, 188 A6.000	09.99→ 03.12		<b>545-OS</b>		<b>964-AC</b>
<b>1.9 DS 60 (188.031, .051, .231, .251)</b> 44 kW (60 PS) 188 A3.000	09.99→ 03.12				<b>964-AC</b>
<b>1.9 JTD</b> 63 kW (86 PS) 188 A7.000	10.01→ 03.12				<b>4136-FX</b> <b>964-AC</b>

**PUNTO (188\_)**
**1.9 JTD 80 (188.237, .257, .337, .357)**  
 59 kW (80 PS)  
 188 A2.000

 09.99→  
 03.12

**964-AC**
**PUNTO (199\_)**
**0.9 74-77 kW (101-105 PS)**  
 199 B6.000

07.13→

**4513-OX**
**4723-AP**
**799-AC**
**0.9 74-77 kW (101-105 PS)**  
 199 B6.000, 199 B7.000

12.13→

**4513-OX**
**4723-AP**
**799-AC**
**0.9 Bifuel 57-66 kW (77-90 PS)**  
 312 A2.000

03.12→

**4513-OX**
**4723-AP**
**799-AC**
**0.9 Twinair Turbo 57-66 kW (77-90 PS)**  
 312 A2.000

03.12→

**4513-OX**
**4723-AP**
**799-AC**
**1.2 (199AXZ1A, 199BXZ1A) 51 kW**  
 (69 PS)  
 169 A4.000

03.12→

**4267-AP**
**799-AC**
**1.2 (199AYL1A, 199BYL1A) 49 kW**  
 (67 PS)  
 199 B9.000

02.14→

**4267-AP**
**799-AC**
**1.2 FIRE (199BXZ1A) 50 kW (68 PS)**  
 310 A6.600

 02.16→  
 04.18

**799-AC**
**1.3 D Multijet 55-68 kW (75-93 PS)**  
 199 A2.000, 199 A9.000

03.12→

**4460-OX**
**799-AC**
**1.3 D Multijet 62 kW (84 PS)**  
 199 B4.000

03.12→

**4460-OX**
**799-AC**
**1.3 D Multijet 64-70 kW (87-95 PS)**  
 199 B1.000, 330 A1.000

03.12→

**4460-OX**
**799-AC**
**1.3 D Multijet 59 kW (80 PS)**  
 199 B8.000

12.13→

**799-AC**
**1.3 JTD Multijet (199.AYR1A, 199.BYR1A) 66 kW (90 PS)**  
 955 B2.000

05.18→

**4557-AP**
**799-AC**
**1.4 62-68 kW (85-92 PS)**  
 327 A.011

03.12→

**799-AC**
**1.4 99-101 kW (135-137 PS)**  
 955 A2.000

09.12→

**799-AC**
**1.4 (199AXB1A, 199BXB1A, 199BXB11, 199AXB11) 51-63 kW**  
 (69-86 PS)  
 350 A1.000

03.12→

**4557-AP**
**799-AC**
**1.4 (199AXH1A, 199BXH1A) 55 kW**  
 (75 PS)  
 199 A7.000

03.12→

**4557-AP**
**799-AC**
**1.4 Bifuel 51-63 kW (69-86 PS)**  
 350 A1.000

03.12→

**4557-AP**
**799-AC**
**1.4 Flex 60-70 kW (82-95 PS)**  
 310 A2.011

01.12→

**799-AC**
**1.4 Flex 60-70 kW (82-95 PS)**  
 310 A2.011

03.12→

**799-AC**
**1.4 Multi Air 77 kW (105 PS)**  
 955 A6.000

03.12→

**4557-AP**
**799-AC**
**1.4 Natural Power 51-63 kW**  
 (69-86 PS)  
 350 A1.000

03.12→

**4557-AP**
**799-AC**
**1.4 T-Jet 104-112 kW (141-152 PS)**  
 198 A1.000

01.12→

**799-AC**
**1.4 Turbo Multi Air 99-101 kW**  
 (135-137 PS)  
 955 A2.000





03.12→

**4557-AP**
**799-AC**
**1.6 16V Flex 77-87 kW (109-118 PS)**  
 310 A5.011

10.14→

**799-AC**



					
<b>PUNTO (199_)</b>					
<b>1.8 Flex</b> 93-102 kW (126-139 PS) 370 A0.011	01.12→				<b>799-AC</b>
<b>PUNTO Convertible (176_)</b>					
<b>60 1.2</b> 43-44 kW (58-60 PS) 176 A7.000	04.94→ 06.00			(AL), 10.95→ (ST), Bitte Abmessungen beachten, 10.95→	<b>268-FP</b> <b>643-FP</b>
<b>60 1.2 (176AR_, 176BR_)</b> 44 kW (60 PS) 176 B1.000, 176 B4.000	05.95→ 06.00			(AL), 10.95→ (ST), Bitte Abmessungen beachten, 10.95→	<b>268-FP</b> <b>643-FP</b>
<b>85 16V 1.2</b> 63 kW (86 PS) 176 B9.000	04.97→ 06.00			(AL) (ST), Bitte Abmessungen beachten	<b>268-FP</b> <b>643-FP</b> <b>964-AC</b>
<b>90 1.6</b> 65 kW (88 PS) 176 A9.000	04.94→ 04.97			(AL) (ST), Bitte Abmessungen beachten	<b>268-FP</b> <b>643-FP</b>
<b>PUNTO EVO (199)</b>					
<b>1.4i 16V Turbo</b> 88 kW (120 PS) 198 A4.000	10.09→ 02.12				<b>799-AC</b>
<b>PUNTO EVO (199_)</b>					
<b>1.2</b> 51 kW (69 PS) 169 A4.000	10.09→ 02.12		<b>4267-AP</b>		<b>799-AC</b>
<b>1.2</b> 48-51 kW (65-69 PS) 199 A4.000	10.09→ 02.12		<b>4267-AP</b>		<b>799-AC</b>
<b>1.2 (199BXL1A)</b> 50 kW (68 PS) 310 A6.600	10.14→		<b>4267-AP</b>		<b>799-AC</b>
<b>1.3 D Multijet</b> 51 kW (69 PS) 199 B2.000	07.08→ 02.12				<b>799-AC</b>
<b>1.3 D Multijet</b> 62 kW (84 PS) 199 B4.000, 223 A9.000	10.09→ 02.12	<b>4460-OX</b>			<b>799-AC</b>
<b>1.3 D Multijet</b> 64-70 kW (87-95 PS) 199 B1.000	10.09→ 02.12	<b>4460-OX</b>			<b>799-AC</b>
<b>1.3 D Multijet</b> 55-70 kW (75-95 PS) 199 A2.000, 199 A3.000	10.14→		<b>4131-AP</b>		<b>799-AC</b>
<b>1.3 D Multijet (199AXC1A, 199BXC1A, 199AXT1A, 199BXT1A)</b> 55-68 kW (75-93 PS) 199 A2.000, 199 A9.000	10.09→ 02.12	<b>4460-OX</b>			<b>799-AC</b>
<b>1.3 D Multijet (199AXD1B, 199AXD1A, 199BXD1B, 199BXD1A,...)</b> 63-70 kW (86-95 PS) 199 A3.000	10.09→ 02.12		<b>4131-AP</b>		<b>799-AC</b>
<b>1.3 D Multijet (199BXC1A)</b> 55-68 kW (75-93 PS) 199 A2.000, 199 A9.000	09.10→				<b>799-AC</b>
<b>1.4</b> 66-92 kW (90-125 PS) 323 B6.600	10.14→				<b>799-AC</b>
<b>1.4 (199AXB1A)</b> 51-63 kW (69-86 PS) 350 A1.000	10.09→ 02.12		<b>4267-AP</b>		<b>799-AC</b>
<b>1.4 (199AXH1A)</b> 55 kW (75 PS) 199 A7.000	07.09→ 02.12		<b>4267-AP</b>		<b>799-AC</b>
<b>1.4 16V</b> 77 kW (105 PS) 955 A6.000	10.09→ 02.12				<b>799-AC</b>

**F**

**PUNTO EVO (199\_)**

<b>1.4 16V (199AXW1A)</b> 99-101 kW (135-137 PS) 955 A2.000	10.09→ 02.12			<b>4557-AP</b>			<b>799-AC</b>
<b>1.4 LPG</b> 51-63 kW (69-86 PS) 350 A1.000	06.09→ 02.12			<b>4267-AP</b>			<b>799-AC</b>
<b>1.4 Natural Power</b> 51-63 kW (69-86 PS) 350 A1.000	10.09→ 02.12			<b>4267-AP</b>			<b>799-AC</b>
<b>1.6 D Multijet</b> 88 kW (120 PS) 955 A3.000	10.09→ 02.12			<b>4557-AP</b>			<b>799-AC</b>

**QUBO (225\_)**

<b>1.3 D Multijet (225AXE1A, 225CXE1A, 225AXH1A, 225AXL1A,...)</b> 59-70 kW (80-95 PS) 330 A1.000, 552 83 775	07.10→					<b>4283-FP</b>	<b>4769-AC</b> <b>799-AC</b>
<b>1.3 D Multijet (225AXE1A, 225CXE1A, 225AXH1A, 225AXL1A,...)</b> 64-70 kW (87-95 PS) 199 B1.000	07.10→		<b>4460-OX</b>			<b>4283-FP</b>	<b>4769-AC</b> <b>799-AC</b>
<b>1.3 D Multijet (225AXG1A, 225CXG1A, 225AXG11, 225CXG11)</b> 59 kW (80 PS) 225 A2.000	03.15→		<b>4460-OX</b>				<b>799-AC</b>
<b>1.3 D Multijet (225CXB1A, 225AXB1A, 225CXB11, 225AXB11,...)</b> 55-68 kW (75-93 PS) 199 A2.000, 199 A9.000	02.08→		<b>4460-OX</b>			<b>4283-FP</b>	<b>4769-AC</b> <b>799-AC</b>
<b>1.4 (225AXA1A)</b> 54 kW (73 PS) KFT, KfV	02.08→		<b>695-OX</b>				<b>4769-AC</b>
<b>1.4 (225AXA1A, 225CXA1A)</b> 51-63 kW (69-86 PS) 350 A1.000	10.09→		<b>695-OX</b>	<b>4267-AP</b>			<b>4769-AC</b>
<b>1.4 Natural Power (225AXC1A)</b> 51-63 kW (69-86 PS) 350 A1.000	10.09→		<b>695-OX</b>	<b>4267-AP</b>			<b>4769-AC</b>

**REGATA (138\_)**





<b>100 Super 1.6</b> 74 kW (101 PS) 149 A2.000, 149 A4.000	10.83→ 12.90		<b>003-OS</b>				
<b>100 Super 1.6</b> 61-76 kW (83-103 PS) 149 C3.000	10.83→ 07.89		<b>003-OS</b>				
<b>60 Diesel 1.7</b> 43 kW (58 PS) 138 B6.000	09.83→ 12.86				CAV Bosch	<b>030-FC</b> <b>075-FS</b>	
<b>60 Diesel 1.7</b> 44 kW (60 PS) 149 B3.000	05.85→ 03.89				CAV Bosch	<b>030-FC</b> <b>075-FS</b>	
<b>65 Diesel 1.9</b> 48 kW (65 PS) 149 A1.000	04.84→ 07.89				CAV Bosch	<b>031-FC</b> <b>075-FS</b>	
<b>70 1.3</b> 48 kW (65 PS) 149 A3.000, 149 A7.000	09.83→ 07.89					<b>074-FP</b>	
<b>70 1.3</b> 50-51 kW (68-69 PS) 138 B2.000	09.83→ 07.86					<b>074-FP</b>	
<b>80 Turbo Diesel 1.9</b> 59 kW (80 PS) 831 D1.000	05.86→ 07.89					<b>075-FS</b>	
<b>85 1.5</b> 58 kW (79 PS) 149 A5.000	05.85→ 12.87					<b>074-FP</b>	
<b>85 1.6</b> 60 kW (82 PS) 149 A.000	10.83→ 06.90		<b>003-OS</b>				
<b>85 Super 1.5</b> 55-63 kW (75-86 PS) 138 B3.000	09.83→ 04.85					<b>074-FP</b>	



<b>REGATA (138_)</b>						
90 i.e. 1.6 66 kW (90 PS) 149 C2.000	01.87→ 07.89		<b>003-OS</b>			
<b>REGATA Weekend (138_)</b>						
100 1.6 (RF) 61-76 kW (83-103 PS) 149 A4.000, 149 C3.000	09.84→ 12.90		<b>003-OS</b>			
60 Diesel 1.7 44 kW (60 PS) 149 B3.000	05.85→ 12.89				CAV <b>030-FC</b> Bosch <b>075-FS</b>	
65 Diesel 1.9 48 kW (65 PS) 149 A1.000	04.84→ 07.89				CAV <b>031-FC</b> Bosch <b>075-FS</b>	
70 1.3 50-51 kW (68-69 PS) 138 B2.000	01.84→ 07.89				<b>074-FP</b>	
80 Turbo Diesel 1.9 59 kW (80 PS) 831 D1.000	05.86→ 07.89				<b>075-FS</b>	
85 1.5 55-63 kW (75-86 PS) 138 B3.000	01.84→ 04.89				<b>074-FP</b>	
90 i.e. 1.6 66 kW (90 PS) 149 C2.000	01.87→ 07.89		<b>003-OS</b>			
<b>RITMO (138_)</b>						
1.0 44 kW (60 PS) 127 A6.000	09.78→ 09.82				<b>074-FP</b>	
1.1 40-44 kW (55-60 PS) 138 B.000, 138 B1.000, 138 C1.000	10.82→ 12.87				<b>074-FP</b>	
1.1 43 kW (58 PS) 146 A4.048	04.85→ 12.87				<b>074-FP</b>	
1.3 48 kW (65 PS) 138 A1.000, 149 A3.000, 149 A7.000	01.78→ 08.85				<b>074-FP</b>	
1.3 55 kW (75 PS) 138 A3.000	01.81→ 09.82				<b>074-FP</b>	
1.3 50-51 kW (68-69 PS) 138 B2.000	01.83→ 04.85				<b>074-FP</b>	
1.5 49-57 kW (67-78 PS) 138 A2.000, 138 C2.048, 138 C3.048, 149 C1.000	01.78→ 12.88				<b>074-FP</b>	
1.5 63 kW (86 PS) 138 A4.000	01.81→ 05.87				<b>074-FP</b>	
1.5 55-63 kW (75-86 PS) 138 B3.000	01.83→ 12.87				<b>074-FP</b>	
1.5 58 kW (79 PS) 149 A5.000	08.85→ 05.87				<b>074-FP</b>	
1.6 66-77 kW (90-105 PS) 138 AR.000	05.81→ 12.87				<b>074-FP</b>	
1.6 74 kW (101 PS) 149 A4.000	01.83→ 12.87				<b>074-FP</b>	
1.7 Diesel 40-43 kW (55-58 PS) 138 A5.000	10.79→ 09.82				CAV <b>030-FC</b> Bosch <b>075-FS</b>	
1.7 Diesel 44 kW (60 PS) 138 C.000, 149 B3.000	05.85→ 12.87				CAV <b>030-FC</b> Bosch <b>075-FS</b>	
1.9 TD 59 kW (80 PS) 831 D1.000	12.85→ 12.87				<b>075-FS</b>	
75 1.3 55 kW (75 PS) 128 A3.000	01.81→ 09.82				<b>074-FP</b>	
<b>RITMO Convertible (138_)</b>						
1.3 48 kW (65 PS) 138 A1.000	10.79→ 09.83				<b>074-FP</b>	

**F**

<b>RITMO Convertible (138_)</b>						
<b>100 1.6</b> 74 kW (100 PS) 138 AR.048	10.85→ 12.87					<b>074-FP</b>
<b>100 1.6</b> 66-77 kW (90-105 PS) 138 AR.000	10.85→ 12.87					<b>074-FP</b>
<b>85 1.5</b> 63 kW (86 PS) 138 A4.000	01.80→ 07.89					<b>074-FP</b>
<b>85 1.5</b> 55-63 kW (75-86 PS) 138 B3.000	03.83→ 12.86					<b>074-FP</b>
<b>SEDICI (189_)</b>						
<b>1.6 16V</b> 78-88 kW (106-120 PS) M16A	06.06→ 10.14		<b>848-OS</b>			
<b>1.6 16V</b> 78-88 kW (106-120 PS) M16A	06.06→ 10.14		<b>848-OS</b>			
<b>1.6 16V 4x4</b> 78-88 kW (106-120 PS) M16A	06.06→ 10.14		<b>848-OS</b>			
<b>1.6 16V 4x4</b> 78-88 kW (106-120 PS) M16A	06.06→ 10.14		<b>848-OS</b>			
<b>1.9 D Multijet</b> 88 kW (120 PS) D19AA	06.06→ 10.11	M&H	<b>4111-OX</b> <b>4460-OX</b>			<b>4136-FX</b>
<b>1.9 D Multijet 4x4</b> 88 kW (120 PS) D19AA	06.06→ 10.11	M&H	<b>4111-OX</b> <b>4460-OX</b>			<b>4136-FX</b>
<b>2.0 D Multijet</b> 99 kW (135 PS) D20AA	06.06→ 10.14		<b>4460-OX</b>			<b>4136-FX</b>
<b>2.0 D Multijet 4x4</b> 99 kW (135 PS) D20AA	06.06→ 10.14		<b>4460-OX</b>			<b>4136-FX</b>
<b>SIENA (178_, 172_)</b>						
<b>1.3 JTD</b> 51-66 kW (70-90 PS) 188 A9.000	09.03→ 12.09				<b>4131-AP</b>	
<b>1.4</b> 51-63 kW (69-86 PS) 178 F3.011, 350 A1.000	01.07→ 12.09				<b>4267-AP</b>	
<b>STILO (192_)</b>						
<b>1.2 16V (192_XA1B)</b> 57-60 kW (78-82 PS) 188 A5.000	02.02→ 11.06		<b>109-OS</b> <b>109/3-OS</b>			
<b>1.4 16V</b> 66 kW (90 PS) 192 B2.000	03.05→ 11.06		<b>109-OS</b> <b>109/3-OS</b>			
<b>1.4 16V (192AXH1B, 192BXH1B)</b> 65-71 kW (88-97 PS) 843 A1.000	10.03→ 12.06		<b>109-OS</b> <b>109/3-OS</b>			
<b>1.8 16V (192AXC1A, 192BXC1A)</b> 90-98 kW (122-133 PS) 192 A4.000	10.01→ 04.07		<b>545-OS</b>			
<b>1.9 D Multijet</b> 88 kW (120 PS) 192 A8.000	09.05→ 11.06		<b>545-OS</b>			
<b>1.9 D Multijet</b> 110 kW (150 PS) 937 A5.000	09.05→ 11.06		<b>545-OS</b>			
<b>1.9 D Multijet</b> 74 kW (100 PS) 192 A9.000	09.05→ 11.06		<b>545-OS</b>			
<b>1.9 JTD</b> 93 kW (126 PS) 937 A4.000	09.03→ 11.06		<b>545-OS</b>			
<b>1.9 JTD</b> 103 kW (140 PS) 192 A5.000	01.04→ 11.06		<b>545-OS</b>			
<b>1.9 JTD (192_XE1A)</b> 85 kW (115 PS) 192 A1.000, 937 A7.000	10.01→ 11.06		<b>545-OS</b>			<b>4291-FS</b>
<b>1.9 JTD (192_XF1A)</b> 59 kW (80 PS) 192 A3.000	02.02→ 11.06		<b>545-OS</b>			<b>4291-FS</b>

					
<b>STILO (192_)</b>					
<b>2.4 20V (192_XD1A, 192AXD12)</b> 117-125 kW (159-170 PS) 192 A2.000	10.01→ 04.07		<b>545-OS</b>		
<b>Abarth 2.4i 20V</b> 117-125 kW (159-170 PS) 192 A2.000	10.01→ 09.07		<b>545-OS</b>		
<b>STILO Multi Wagon (192_)</b>					
<b>1.4 16V</b> 65-71 kW (88-97 PS) 843 A1.000	01.04→ 08.08		<b>109-OS</b> <b>109/3-OS</b>		
<b>1.4 16V</b> 66 kW (90 PS) 192 B2.000	03.05→ 08.08		<b>109-OS</b> <b>109/3-OS</b>		
<b>1.8 16V</b> 90-98 kW (122-133 PS) 192 A4.000	01.03→ 08.08		<b>545-OS</b>		
<b>1.9 D Multijet</b> 88 kW (120 PS) 192 A8.000	09.05→ 08.08		<b>545-OS</b>		
<b>1.9 D Multijet</b> 74 kW (100 PS) 192 A9.000	09.05→ 08.08		<b>545-OS</b>		
<b>1.9 D Multijet (192DXT1B)</b> 110 kW (150 PS) 937 A5.000	09.05→ 08.08		<b>545-OS</b>		
<b>1.9 JTD</b> 59 kW (80 PS) 192 A3.000	01.03→ 08.08		<b>545-OS</b>		
<b>1.9 JTD</b> 85 kW (115 PS) 192 A1.000, 937 A7.000	01.03→ 08.08		<b>545-OS</b>		
<b>1.9 JTD</b> 93 kW (126 PS) 937 A4.000	09.03→ 08.08		<b>545-OS</b>		
<b>1.9 JTD</b> 103 kW (140 PS) 192 A5.000	01.04→ 08.08		<b>545-OS</b>		
<b>STRADA Pickup (178_)</b>					
<b>1.3 D Multijet</b> 62 kW (84 PS) 223 A9.000	05.06→			<b>4131-AP</b>	
<b>1.3 D Multijet (278AYR1A)</b> 64-70 kW (87-95 PS) 199 B1.000	10.10→		<b>4460-OX</b>		
<b>1.7 TD</b> 51-53 kW (69-72 PS) 176 A3.000	06.99→ 12.06			→03.03 <b>001-FS</b>	
<b>1.9 JTD</b> 59 kW (80 PS) 188 A2.000	04.03→			<b>4291-FS</b>	
<b>TEMPRA (159_)</b>					
<b>1.6 (159AS, 159AT)</b> 51-69 kW (69-90 PS) 159 A3.048	04.90→ 07.96			(AL) <b>268-FP</b> (ST), Bitte Abmessungen beachten <b>643-FP</b>	
<b>1.6 i.e. (159.AE)</b> 56-65 kW (76-88 PS) 159 A3.046	06.90→ 07.92			(AL) <b>268-FP</b> (ST), Bitte Abmessungen beachten <b>643-FP</b>	
<b>1.6 i.e. (159.AJ)</b> 63-66 kW (86-90 PS) 159 B9.000	06.94→ 08.96			(AL) <b>268-FP</b> (ST), Bitte Abmessungen beachten <b>643-FP</b>	
<b>1.6 i.e. (159.AJ)</b> 63-66 kW (86-90 PS) 159 B9.000	06.94→ 08.96			(AL) <b>268-FP</b> (ST), Bitte Abmessungen beachten <b>643-FP</b>	

**F**

**TEMPRA (159\_)**

<b>1.6 i.e. (159.AS, 159.AT)</b> 51-69 kW (69-90 PS) 159 A3.048, 835 C1.000	06.92→ 08.96				(AL) (ST), Bitte Abmessungen beachten	<b>268-FP</b> <b>643-FP</b>		
<b>1.8 i.e. (159.AN)</b> 74-81 kW (101-110 PS) 159 A4.000	03.90→ 08.96	<b>003-OS</b>						
<b>1.8 i.e. (159.AN)</b> 77 kW (105 PS) 159 A4.046	03.92→ 08.96	<b>003-OS</b>						
<b>1.8 i.e. (159.AV)</b> 76 kW (103 PS) 835 C2.000	09.93→ 08.96	<b>003-OS</b>						
<b>1.8 i.e. (159.AZ)</b> 66 kW (90 PS) 835 C4.000	09.93→ 08.96	<b>003-OS</b>						
<b>1.8 i.e. (159.BY)</b> 71-74 kW (97-101 PS) 836 A5.000	10.94→ 08.96	<b>003-OS</b>						
<b>1.9 D (159.AG)</b> 48 kW (65 PS) 149 A1.000, 160 A7.000	07.91→ 08.96				→03.93	<b>075-FS</b>		
<b>1.9 TD (159.AQ)</b> 59 kW (82 PS) 160 B6.046	07.92→ 08.96				→03.93	<b>075-FS</b> <b>001-FS</b>		
<b>1.9 TD (159.CU, 159.AU, 159.AI, 159.BI)</b> 65-68 kW (88-92 PS) 160 A6.000, 160 D1.000	05.90→ 08.96				→03.93	<b>075-FS</b> <b>001-FS</b>		
<b>2.0 i.e. (159.AP)</b> 76-85 kW (103-116 PS) 159 A6.046	10.90→ 09.96					<b>032-FP</b>		

**TEMPRA S.W. (159\_)**

<b>1.6 i.e. (159.AE)</b> 55-65 kW (75-88 PS) 159 A3.046, 835 C1.000	10.90→ 08.96				(AL) (ST), Bitte Abmessungen beachten	<b>268-FP</b> <b>643-FP</b>		
<b>1.6 i.e. (159.AJ)</b> 63-66 kW (86-90 PS) 159 B9.000	06.94→ 08.96				(AL) (ST), Bitte Abmessungen beachten	<b>268-FP</b> <b>643-FP</b>		
<b>1.6 i.e. (159.AS, 159.AT)</b> 51-69 kW (69-90 PS) 159 A3.048, 835 C1.000	10.92→ 08.96				(AL) (ST), Bitte Abmessungen beachten	<b>268-FP</b> <b>643-FP</b>		
<b>1.8 i.e. (159.AM)</b> 74-81 kW (101-110 PS) 159 A4.000	03.90→ 08.96	<b>003-OS</b>						
<b>1.8 i.e. (159.AN)</b> 77 kW (105 PS) 159 A4.046	03.92→ 12.93	<b>003-OS</b>						
<b>1.8 i.e. (159.AV)</b> 76 kW (103 PS) 835 C2.000	09.93→ 08.96	<b>003-OS</b>						
<b>1.8 i.e. (159.AZ)</b> 66 kW (90 PS) 835 C4.000	09.93→ 08.96	<b>003-OS</b>						
<b>1.8 i.e. (159.BY)</b> 71-74 kW (97-101 PS) 836 A5.000	10.94→ 08.96	<b>003-OS</b>						
<b>1.9 D (159.AG)</b> 48 kW (65 PS) 149 A1.000, 160 A7.000	07.91→ 08.96				→03.93	<b>075-FS</b>		
<b>1.9 TD (159.AI, 159.BI, 159.CU, 159.AU)</b> 65-68 kW (88-92 PS) 160 A6.000, 160 D1.000	07.91→ 02.95				→03.93	<b>075-FS</b> <b>001-FS</b>		
<b>1.9 TD (159.AQ)</b> 59 kW (82 PS) 160 B6.046	03.92→ 06.93				→03.93	<b>075-FS</b> <b>001-FS</b>		
<b>2.0 i.e. (159.AP)</b> 76-85 kW (103-116 PS) 159 A6.046	01.91→ 03.95					<b>032-FP</b>		





<b>TEMPRA S.W. (159_)</b>						
<b>2.0 i.e. 4x4 (159.AP)</b> 76-85 kW (103-116 PS) 159 A6.046	03.92→ 03.95				<b>032-FP</b>	
<b>TIPO (160_)</b>						
<b>1.1 (160.AA)</b> 36-43 kW (56-58 PS) 160 A3.000	01.88→ 10.91				<b>074-FP</b>	
<b>1.6</b> 58-62 kW (79-84 PS) 160 A2.000	03.88→ 10.92			(AL)	<b>080-FP</b>	
<b>1.6 (160.AE)</b> 58-62 kW (79-84 PS) 160 A2.000	01.88→ 10.91			(AL)	<b>080-FP</b>	
<b>1.6 SX DGT</b> 62-69 kW (84-94 PS) 159 A3.000	05.89→ 10.95			(AL)	<b>080-FP</b>	
<b>1.7 D (160.AG)</b> 42-45 kW (57-61 PS) 149 B4.000	01.88→ 10.94				<b>075-FS</b>	
<b>1.7 D (160.AG)</b> 42-45 kW (57-61 PS) 149 B4.000	01.88→ 10.95				<b>075-FS</b>	
<b>1.8 i.e</b> 71-74 kW (97-101 PS) 836 A5.000	03.93→ 04.95	<b>003-OS</b>				
<b>1.8 i.e.</b> 74-81 kW (101-110 PS) 159 A4.000	10.90→ 06.93	<b>003-OS</b>				
<b>1.8 i.e.</b> 66 kW (90 PS) 835 C4.000	09.93→ 04.95	<b>003-OS</b>				
<b>1.8 i.e. (160.AY)</b> 77 kW (105 PS) 159 A4.046	10.90→ 06.93	<b>003-OS</b>				
<b>1.8 i.e. (160.ED)</b> 76 kW (103 PS) 835 C2.000	04.93→ 04.95	<b>003-OS</b>				
<b>1.8 i.e. (160.EQ, 160.AM)</b> 71-81 kW (97-110 PS) 159 A4.000, 836 A5.000	10.94→ 10.95	<b>003-OS</b>				
<b>1.8 i.e. 16V Sport</b> 100 kW (136 PS) 160 A5.000	11.89→ 06.92	<b>003-OS</b>				
<b>1.9 TD (160.AW)</b> 59 kW (82 PS) 160 B6.046	03.92→ 06.93			→12.92	<b>075-FS</b>	
<b>1.9 TD (160.EL, 160.GL, 160.AQ, 160.EI, 160.AR)</b> 65-69 kW (88-94 PS) 160 A6.000, 160 A6.046, 160 D1.000	09.90→ 04.95			→12.92	<b>075-FS</b>	
<b>TIPO Estate (356_)</b>						
<b>1.3 D (356WXH1A)</b> 59-70 kW (80-95 PS) 552 66 963, 552 83 775	03.16→	<b>4460-OX</b>				
<b>TIPO Hatchback (356_)</b>						
<b>1.3 D (356HXH1A)</b> 59-70 kW (80-95 PS) 552 66 963, 552 83 775	03.16→	<b>4460-OX</b>				
<b>TIPO Saloon (356_)</b>						
<b>1.3 D (356SXB1A, 356SXH1A, 356SXD1A)</b> 59-70 kW (80-95 PS) 199 B1.000, 552 66 963, 552 83 775	10.15→	<b>4460-OX</b>				<b>4769-AC</b>
<b>1.4 (356SXA1B)</b> 65-71 kW (88-97 PS) 843 A1.000	10.15→					<b>4769-AC</b>
<b>1.6 (356SXE11)</b> 81 kW (110 PS) 552 68 036	10.15→					<b>4769-AC</b>
<b>1.6 D (356SXG1B)</b> 84-88 kW (114-120 PS) 552 60 384, 940 C1.000	10.15→					<b>4769-AC</b>

**TORO (226\_)**

<b>1.8 Flex (226.117)</b> 93-102 kW (126-139 PS) 370 A0.011	01.16→			<b>4702-AP</b>		
<b>2.0 D (226.115)</b> 100-125 kW (136-170 PS) 552 63 088	01.16→			<b>4702-AP</b>		
<b>2.0 D All-wheel Drive (226.125, 226.175)</b> 100-125 kW (136-170 PS) 552 63 088	01.16→			<b>4702-AP</b>		
<b>2.4 Flex</b> 134-138 kW (182-188 PS) ED6	11.16→			<b>4702-AP</b>		

**ULYSSE (179\_)**

<b>2.0 (179BXA11, 179BXA1A)</b> 100 kW (136 PS) RFN (EW10J4)	08.02→ 06.11	<b>386-OS</b>	<b>190-AP</b>	(P) <b>523-FP</b> <b>623-FP</b>		
<b>2.0 D Multijet</b> 88 kW (120 PS) RHK	05.06→ 06.11	<b>695-OX</b>				
<b>2.0 D Multijet</b> 100 kW (136 PS) RHR	05.06→ 06.11	<b>695-OX</b>		<b>4018-FX</b>		
<b>2.0 JTD</b> 80 kW (109 PS) RHW (DW10ATED4)	08.02→ 08.06	<b>386-OS</b> <b>695-OX</b>	<b>190-AP</b>	<b>448-FX</b>		
<b>2.0 JTD</b> 79-80 kW (107-109 PS) RHM (DW10ATED4)	05.03→ 08.06	<b>386-OS</b> <b>695-OX</b>	<b>190-AP</b>			
<b>2.2 D Multijet</b> 125 kW (170 PS) 4HS, 4HT (DW12BTED4)	03.08→ 06.11	<b>695-OX</b>		<b>448-FX</b>		
<b>2.2 JTD</b> 94 kW (128 PS) 4HW (DW12ATED4)	08.02→ 08.06	<b>386-OS</b> <b>695-OX</b>	<b>190-AP</b>	<b>448-FX</b> <b>4740-FP</b>		
<b>2.2 JTD</b> 120 kW (163 PS) 4HP	03.08→ 06.11	<b>695-OX</b>		<b>448-FX</b> <b>4740-FP</b>		
<b>2.2 JTD</b> 120 kW (163 PS) 4HR	03.08→ 06.11	<b>695-OX</b>	<b>190-AP</b>	<b>448-FX</b> <b>4740-FP</b>		
<b>3.0</b> 150-152 kW (204-207 PS) XFW	08.02→ 06.11	<b>386-OS</b>				

**ULYSSE (220\_)**

<b>1.8 (220.BB5)</b> 73 kW (99 PS) LFW (XU7JP)	05.97→ 08.02	<b>386-OS</b>	<b>190-AP</b>	(P) <b>032-FP</b> <b>632-FP</b>		
<b>1.9 TD</b> 66-68 kW (90-92 PS) DHX (XUD9TF/L)	05.97→ 12.99	<b>386-OS</b>	<b>190-AP</b>	<b>262-FC</b>		
<b>1.9 TD (220AH5)</b> 66-68 kW (90-92 PS) DHX (XUD9TF/L)	02.95→ 08.02	<b>386-OS</b>	<b>190-AP</b>	<b>262-FC</b>		
<b>2.0 (220.AC5)</b> 89 kW (121 PS) RFU (XU10J2C)	06.94→ 08.02	<b>386-OS</b>	<b>190-AP</b>	(P) <b>032-FP</b> <b>632-FP</b>		
<b>2.0 16V</b> 97-100 kW (132-136 PS) RFV	07.98→ 09.00	<b>386-OS</b>	<b>190-AP</b>	(P) <b>523-FP</b> <b>623-FP</b>		
<b>2.0 16V (220AQ5)</b> 100 kW (136 PS) RFN (EW10J4)	09.00→ 08.02	<b>386-OS</b>	<b>190-AP</b>	(P) <b>523-FP</b> <b>623-FP</b>		
<b>2.0 JTD</b> 80 kW (109 PS) RHZ	10.99→ 08.02	<b>386-OS</b>	<b>190-AP</b>	11.00→04.01 <b>434-FX</b>		
<b>2.0 JTD 16V</b> 80 kW (109 PS) RHW (DW10ATED4)	05.99→ 08.02	<b>386-OS</b>	<b>190-AP</b>	<b>448-FX</b>		
<b>2.0 Turbo (220.AD5)</b> 108 kW (147 PS) RGX (XU10J2CTE)	06.94→ 08.02	<b>386-OS</b>	<b>190-AP</b>	(P) <b>032-FP</b> <b>632-FP</b>		
<b>2.1 TD</b> 80 kW (109 PS) P8C	03.96→ 10.99	<b>386-OS</b>		05.96→10.96 <b>262-FC</b>		



<b>UNO (146_)</b>						
<b>1.3 Super Diesel</b> 33-38 kW (45-52 PS) 127 A5.000, 146 B1.000	06.83→ 03.92					<b>075-FS</b>
<b>1.4</b> 74-87 kW (101-118 PS) 146 A8.000	01.89→ 12.91				(AL)	<b>080-FP</b>
<b>1.4 Turbo</b> 74-87 kW (101-118 PS) 146 A8.000	10.88→ 08.00				(AL)	<b>080-FP</b>
<b>1.4 Turbo i.e.</b> 82 kW (112 PS) 146 A8.046	09.89→ 09.93				(AL)	<b>080-FP</b>
<b>1.4 Turbo i.e.</b> 74-87 kW (101-118 PS) 146 A8.000	12.89→ 12.96				(AL)	<b>080-FP</b>
<b>1.9 D</b> 58 kW (79 PS) 160B6000	01.89→ 12.91					<b>075-FS</b>
<b>1.9 D</b> 44 kW (60 PS) 149 B5.046	09.89→ 03.94					<b>075-FS</b>
<b>45 0.9</b> 33 kW (45 PS) 146 A.000, 146 A1.000	03.83→ 09.92					<b>074-FP</b>
<b>45 0.9</b> 33 kW (45 PS) 146 A.000	02.84→ 12.88					<b>074-FP</b>
<b>45 1.0 (146A.ED)</b> 32-33 kW (44-45 PS) 156 A2.048, 156 A2.100	06.86→ 12.93					<b>074-FP</b>
<b>45 i.e. 1.0 (146E, 146A)</b> 31-40 kW (42-54 PS) 156 A2.000, 156 A2.246	10.84→ 10.95					<b>074-FP</b>
<b>50 1.1</b> 37 kW (50 PS) 146 A4.044	01.86→ 12.89					<b>074-FP</b>
<b>55 1.1</b> 40-44 kW (55-60 PS) 138 B.000	01.83→ 08.89					<b>074-FP</b>
<b>60 1.1</b> 36-43 kW (56-58 PS) 160 A3.000	04.89→ 12.92					<b>074-FP</b>
<b>60 1.1 (146A.EG)</b> 43 kW (58 PS) 146 A4.048	05.85→ 08.89					<b>074-FP</b>
<b>60 Diesel 1.7</b> 44 kW (60 PS) 149 B3.000	07.86→ 08.89					<b>075-FS</b>
<b>60 Diesel 1.7 (146E)</b> 42-44 kW (57-60 PS) 146 B2.000	09.89→ 12.93					<b>075-FS</b>
<b>70 1.3</b> 50-51 kW (68-69 PS) 138 B2.000	01.83→ 04.85					<b>074-FP</b>
<b>70 1.3</b> 48 kW (65 PS) 149 A7.000	05.85→ 08.89					<b>074-FP</b>
<b>70 TD 1.4</b> 52 kW (70-71 PS) 146 B.000, 146 B3.000	10.86→ 10.90					<b>075-FS</b>
<b>75 i.e. 1.5</b> 49-55 kW (67-75 PS) 138 C2.048, 149 C1.000	10.85→ 12.93				→08.87 (P), →08.87	<b>032-FP</b> <b>632-FP</b>
<b>X 1/9 (128_)</b>						
<b>1.3</b> 46-55 kW (63-75 PS) 128 AS.000	05.73→ 12.79					<b>074-FP</b>
<b>1.3</b> 46-55 kW (63-75 PS) 128 AS.000	10.75→ 06.78					<b>074-FP</b>
<b>1.5</b> 50-63 kW (68-8586 PS) 138 BS.031	06.85→ 12.89					<b>074-FP</b>
<b>1.5 (128AS1_)</b> 63 kW (85-86 PS) 138 A4.000, 138 AS.000	11.78→ 12.89					<b>074-FP</b>
<b>238 (238_)</b>						
<b>1.4</b> 34-38 kW (46-52 PS) 131 AZ.000	09.66→ 06.76		<b>003-OS</b>			

**F**

**F**

<b>238 (238_)</b>							
1.4 34-38 kW (46-52 PS) 131 AZ.000, 131 BZ 0C0, 131 FZ	10.67→ 06.82		<b>003-OS</b>				
<b>242 Bus (242_)</b>							
1.6 46 kW (63 PS) 124 B3.000	10.75→ 07.82				→01.78	<b>030-FC</b>	
<b>242 Van (242_)</b>							
1.6 46 kW (63 PS) 124 B3.000	10.75→ 07.82				→01.78	<b>030-FC</b>	
2.2 D 45-46 kW (61-63 PS) B22615	10.75→ 08.80				→01.78	<b>030-FC</b>	
2.5 D 51 kW (69 PS) B 25.637	08.80→ 07.82					<b>030-FC</b>	
<b>CROMA Estate Van (194_)</b>							
1.9 MJTD (194AXB1B) 88 kW (120 PS) 939 A1.000	04.06→ 12.11			<b>915-AP</b>		<b>4136-FX</b>	
<b>DOBLO Box Body/MPV (223_)</b>							
1.2 (223XA1A) 48 kW (65 PS) 223 A5.000	03.01→ 01.04	→08.03	<b>545-OS</b>				<b>964-AC</b>
1.3 D Multijet 55-68 kW (75-93 PS) 199 A2.000	10.05→ 01.10	UFI Housing	<b>4099-OX</b> <b>4103-OX</b>		<b>4131-AP</b>		<b>964-AC</b>
1.3 JTD 16V 51-66 kW (70-90 PS) 188 A9.000	05.04→ 12.06	UFI Housing	<b>4099-OX</b> <b>4103-OX</b>		<b>4131-AP</b>	<b>4136-FX</b>	<b>964-AC</b>
1.3 JTD 16V 51 kW (70 PS) 188 A8.000	05.04→ 12.06	UFI Housing	<b>4099-OX</b> <b>4103-OX</b>		<b>4131-AP</b>		<b>964-AC</b>
1.3 JTD 16V Multijet 62 kW (84 PS) 223 A9.000	08.06→	UFI Housing	<b>4099-OX</b> <b>4103-OX</b>		<b>4131-AP</b>	<b>4283-FP</b>	<b>964-AC</b>
1.4 51-63 kW (69-86 PS) 350 A1.000	10.05→		<b>109-OS</b>		<b>4267-AP</b>		<b>964-AC</b>
1.6 16V (223ZXD1A) 68-100 kW (92-136 PS) 182 B6.000	10.01→						<b>964-AC</b>
1.6 Natural Power 68-100 kW (92-136 PS) 182 B6.000	09.02→						<b>964-AC</b>
1.8 Flexfuel 76-84 kW (103-114 PS) 93313090-7U	02.02→ 07.10				(ST), Bitte Abmessungen n beachten	<b>643-FP</b>	
1.9 D (223ZXB1A) 46-48 kW (63-65 PS) 223 A6.000	03.01→						<b>964-AC</b>
1.9 JTD 77 kW (105 PS) 223 A7.000	07.03→		<b>545-OS</b>			<b>4291-FS</b>	<b>964-AC</b>
1.9 JTD 77 kW (105 PS) 223 B1.000	07.03→		<b>545-OS</b>				<b>964-AC</b>
1.9 JTD (223ZXE1A) 74-79 kW (100-107 PS) 182 B9.000	10.01→		<b>545-OS</b>			<b>4291-FS</b>	<b>964-AC</b>
1.9 JTD Multijet 88 kW (120 PS) 186 A9.000	12.06→		<b>545-OS</b>			<b>4291-FS</b>	<b>964-AC</b>
<b>DOBLO Bus (263_)</b>							
1.3 D Multijet (263AXC1A) 63-70 kW (86-95 PS) 199 A3.000	02.10→	UFI Housing, Euro 4, UFI	<b>4099-OX</b> <b>4103-OX</b> <b>4460-OX</b>	Euro 4, Purflux	<b>4131-AP</b>		<b>799-AC</b>



<b>DOBLO Bus (263_)</b>							
<b>1.3 D Multijet (263AXC1A)</b> 66 kW (90 PS) 263 A2.000	02.10→	UFI Housing, Euro 4, UFI  Euro 5	<b>4099-OX</b>  <b>4103-OX</b>  <b>4460-OX</b>	Euro 4, Purflux	<b>4131-AP</b>		<b>799-AC</b>
<b>1.3 D Multijet (263AXU1A)</b> 70 kW (95 PS) 330 A1.000	03.16→		<b>4460-OX</b>				<b>799-AC</b>
<b>1.4 (263AXA1A)</b> 65-71 kW (88-97 PS) 843 A1.000	02.10→						<b>4769-AC</b>
<b>1.4 (263AXG1B, 263AXG1A)</b> 88 kW (120 PS) 198 A4.000	10.11→						<b>4769-AC</b>
<b>1.4 Natural Power (263AXG1B)</b> 88 kW (120 PS) 198 A4.000	02.10→						<b>4769-AC</b>
<b>1.6 D Multijet (263AXD1B)</b> 77 kW (105 PS) 198 A3.000, 263 A8.000	01.10→		<b>4460-OX</b> <b>4595-OX</b>		<b>4557-AP</b>		<b>4769-AC</b> <b>799-AC</b>
<b>1.6 D Multijet (263AXE1B)</b> 74 kW (101 PS) 263 A3.000	03.16→		<b>4460-OX</b>		<b>4557-AP</b>		<b>799-AC</b>
<b>1.6 D Multijet (263AXE1B)</b> 74 kW (101 PS) 263 A9.000	03.16→				<b>4557-AP</b>		<b>799-AC</b>
<b>1.6 D Multijet (263AXH1A, 263AXL11, 263AXH1B)</b> 66 kW (90 PS) 263 A4.000	02.10→		<b>4460-OX</b> <b>4595-OX</b>		<b>4557-AP</b>		<b>4769-AC</b> <b>799-AC</b>
<b>1.6 D Multijet (263AXN1B)</b> 88 kW (120 PS) 940 C1.000	03.15→				<b>4557-AP</b>		<b>799-AC</b>
<b>1.6 D Multijet (263AXP1B)</b> 70 kW (95 PS) 263 A7.000	03.15→		<b>4460-OX</b>		<b>4557-AP</b>		<b>799-AC</b>
<b>2.0 D Multijet (263AXF1B)</b> 99 kW (135 PS) 263 A1.000	01.10→	start-stopp automatic	<b>4460-OX</b> <b>4595-OX</b>		<b>4557-AP</b>		<b>4769-AC</b> <b>799-AC</b>
<b>DOBLO Cargo (263_)</b>							
<b>1.3 D Multijet</b> 63-70 kW (86-95 PS) 199 A3.000	02.10→	UFI Housing, Euro 4, UFI  Euro 5	<b>4099-OX</b>  <b>4103-OX</b>  <b>4460-OX</b>	Euro 4, Purflux	<b>4131-AP</b>		<b>799-AC</b>
<b>1.3 D Multijet</b> 66 kW (90 PS) 263 A2.000	02.10→	UFI Housing, Euro 4, UFI	<b>4099-OX</b>  <b>4103-OX</b>  <b>4460-OX</b>	Euro 4, Purflux	<b>4131-AP</b>		<b>799-AC</b>
<b>1.3 D Multijet</b> 55 kW (75 PS) 263 A6.000	11.13→	UFI Housing, Euro 4, UFI  Euro 5	<b>4099-OX</b>  <b>4103-OX</b>  <b>4460-OX</b>	Euro 4, Purflux	<b>4131-AP</b>		<b>799-AC</b>
<b>1.3 D Multijet</b> 59 kW (80 PS) 225 A2.000	03.16→		<b>4460-OX</b>				<b>799-AC</b>
<b>1.3 D Multijet (263WXU1A)</b> 70 kW (95 PS) 330 A1.000	03.16→		<b>4460-OX</b>				<b>799-AC</b>
<b>1.4</b> 65-71 kW (88-97 PS) 843 A1.000	02.10→						<b>4769-AC</b>
<b>1.4</b> 88 kW (120 PS) 198 A4.000	10.11→						<b>4769-AC</b>

**F**

**DOBLO Cargo (263\_)**

<b>1.4 Natural Power</b> 88 kW (120 PS) 198 A4.000	06.10→							<b>4769-AC</b>
<b>1.6 D Multijet</b> 77 kW (105 PS) 198 A3.000, 263 A8.000	02.10→		<b>4460-OX</b> <b>4595-OX</b>		<b>4557-AP</b>			<b>4769-AC</b> <b>799-AC</b>
<b>1.6 D Multijet</b> 66 kW (90 PS) 263 A4.000, 263 A5.000	02.10→		<b>4460-OX</b> <b>4595-OX</b>		<b>4557-AP</b>			<b>4769-AC</b> <b>799-AC</b>
<b>1.6 D Multijet</b> 74 kW (101 PS) 263 A3.000, 263 A9.000	02.10→		<b>4460-OX</b> <b>4595-OX</b>		<b>4557-AP</b>			<b>4769-AC</b> <b>799-AC</b>
<b>1.6 D Multijet (263.WXN1B, 263.ZXN1B)</b> 88 kW (120 PS) 940 C1.000	02.16→				<b>4557-AP</b>			<b>799-AC</b>
<b>1.6 D Multijet (263ZXR1B)</b> 70 kW (95 PS) 263 A7.000	03.15→				<b>4557-AP</b>			<b>799-AC</b>
<b>2.0 D Multijet</b> 99 kW (135 PS) 263 A1.000	02.10→	start-stopp automatic	<b>4595-OX</b>		<b>4557-AP</b>			<b>4769-AC</b> <b>799-AC</b>

**DOBLO Platform/Chassis (263\_)**

<b>1.3 D Multijet</b> 63-70 kW (86-95 PS) 199 A3.000	02.10→	UFI Housing, Euro 4, UFI  Euro 5	<b>4099-OX</b> <b>4103-OX</b> <b>4460-OX</b>	Euro 4, Purflux	<b>4131-AP</b>			<b>799-AC</b>
<b>1.3 D Multijet</b> 66 kW (90 PS) 263 A2.000	02.10→	UFI Housing, Euro 4, UFI	<b>4099-OX</b> <b>4103-OX</b> <b>4460-OX</b>	Euro 4, Purflux	<b>4131-AP</b>			<b>799-AC</b>
<b>1.3 D Multijet</b> 55 kW (75 PS) 263 A6.000	11.13→	UFI Housing, Euro 4, UFI  Euro 5	<b>4099-OX</b> <b>4103-OX</b> <b>4460-OX</b>	Euro 4, Purflux	<b>4131-AP</b>			<b>799-AC</b>
<b>1.3 D Multijet (263.HXT1A, 263.YXT1A)</b> 59 kW (80 PS) 225 A2.000	03.16→		<b>4460-OX</b>					<b>799-AC</b>
<b>1.3 D Multijet (263.HXU1A, 263.YXU1A)</b> 70 kW (95 PS) 330 A1.000	03.16→		<b>4460-OX</b>					<b>799-AC</b>
<b>1.4</b> 65-71 kW (88-97 PS) 843 A1.000	04.10→							<b>4769-AC</b>
<b>1.6 D Multijet</b> 77 kW (105 PS) 198 A3.000, 263 A8.000	02.10→		<b>4460-OX</b> <b>4595-OX</b>		<b>4557-AP</b>			<b>4769-AC</b> <b>799-AC</b>
<b>1.6 D Multijet</b> 66 kW (90 PS) 263 A4.000, 263 A5.000	02.10→		<b>4460-OX</b> <b>4595-OX</b>		<b>4557-AP</b>			<b>4769-AC</b> <b>799-AC</b>
<b>1.6 D Multijet</b> 74 kW (101 PS) 263 A3.000, 263 A9.000	02.11→		<b>4460-OX</b> <b>4595-OX</b>		<b>4557-AP</b>			<b>4769-AC</b> <b>799-AC</b>
<b>1.6 D Multijet (263.HXN1B, 263.YXN1B)</b> 88 kW (120 PS) 940 C1.000	02.16→				<b>4557-AP</b>			<b>799-AC</b>
<b>2.0 D Multijet</b> 99 kW (135 PS) 263 A1.000	02.10→	start-stopp automatic	<b>4595-OX</b>		<b>4557-AP</b>			<b>4769-AC</b> <b>799-AC</b>

**DUCATO Bus (230\_)**

<b>1.9 D</b> 50 kW (68 PS) DJY	04.98→ 04.02		<b>386-OS</b>		(11) CAV Bosch	<b>001-FS</b> <b>030-FC</b> <b>075-FS</b>		
-----------------------------------	-----------------	--	---------------	--	----------------------	---	--	--





<b>DUCATO Bus (230_)</b>						
<b>1.9 D Combinato</b> 51 kW (70 PS) 230 A2.000	06.95→ 04.02		<b>386-OS</b>		(11) CAV Bosch	<b>001-FS</b> <b>030-FC</b> <b>075-FS</b>
<b>1.9 TD</b> 59-68 kW (80-92 PS) DHX, DHX (XUD9TF/L)	04.98→ 04.02		<b>386-OS</b>	<b>288-AR</b>	(11) CAV Bosch	<b>001-FS</b> <b>030-FC</b> <b>075-FS</b>
<b>1.9 TD Combinato</b> 59 kW (80 PS) 230 A4.000	08.94→ 04.02		<b>386-OS</b>	<b>288-AR</b>	(11) CAV Bosch	<b>001-FS</b> <b>030-FC</b> <b>075-FS</b>
<b>1.9 TD Panorama/Combinato</b> 60 kW (82 PS) 230 A3.000	03.94→ 04.02		<b>386-OS</b>	<b>288-AR</b>	(11) CAV Bosch	<b>001-FS</b> <b>030-FC</b> <b>075-FS</b>
<b>2.0 4x4</b> 80 kW (109 PS) RFW	11.94→ 11.01		<b>386-OS</b>	<b>288-AR</b>	(ST), Bitte Abmessungen beachten, 15408416→	<b>643-FP</b>
<b>2.0 JTD</b> 62 kW (84 PS) RHV	10.01→ 04.02		<b>386-OS</b>	<b>288-AR</b>		<b>4291-FS</b>
<b>2.0 Panorama/Combinato</b> 80 kW (109 PS) RFW	03.94→ 04.02		<b>386-OS</b>	<b>288-AR</b>	(ST), Bitte Abmessungen beachten, 15408416→	<b>643-FP</b>
<b>2.5 D Combinato</b> 55-62 kW (75-84 PS) 8140.67	08.94→ 04.02		<b>359-OS</b>		(11)	<b>001-FS</b> <b>075-FS</b>
<b>2.5 TDI 4x4</b> 80-85 kW (109-116 PS) 8140.47	04.97→ 04.02			<b>288-AR</b>		<b>001-FS</b>
<b>2.5 TDI Panorama/Combinato</b> 80-85 kW (109-116 PS) 8140.47	03.94→ 04.02			<b>288-AR</b>		<b>001-FS</b>
<b>2.5 TDI Panorama/Combinato</b> 80 kW (110 PS) 8140.47R	07.94→ 04.02			<b>288-AR</b>		<b>001-FS</b>
<b>2.8 D</b> 64 kW (87 PS) 8140.63	02.98→ 04.02		<b>359-OS</b>	<b>288-AR</b>	(11)	<b>001-FS</b> <b>075-FS</b>
<b>2.8 JTD</b> 93-103 kW (127-140 PS) 8140.43S	11.00→ 04.02		<b>359-OS</b>	<b>288-AR</b>		<b>4291-FS</b>
<b>2.8 JTD 4x4</b> 93-103 kW (127-140 PS) 8140.43S	11.00→ 04.02		<b>359-OS</b>	<b>288-AR</b>		<b>4291-FS</b>
<b>2.8 TDI</b> 90 kW (122 PS) 8140.43	10.97→ 04.02		<b>359-OS</b>	<b>288-AR</b>	(11)	<b>001-FS</b> <b>075-FS</b>
<b>2.8 TDI 4x4</b> 90 kW (122 PS) 8140.43	07.99→ 04.02		<b>359-OS</b>	<b>288-AR</b>	(11)	<b>001-FS</b> <b>075-FS</b>
<b>DUCATO Bus (244_)</b>						
<b>2.0</b> 71-81 kW (97-110 PS) RFL	04.02→		<b>386-OS</b>	<b>288-AR</b>		
<b>2.0 4x4</b> 71-81 kW (97-110 PS) RFL	05.02→ 07.06		<b>386-OS</b>	<b>288-AR</b>		
<b>2.0 Bipower</b> 71-81 kW (97-110 PS) RFL	11.02→		<b>386-OS</b>	<b>288-AR</b>		
<b>2.0 JTD</b> 62 kW (84 PS) RHV	04.02→		<b>386-OS</b>	<b>288-AR</b>	→10.02 01.05→	<b>4291-FS</b> <b>4136-FX</b>
<b>2.3 JTD</b> 81 kW (110 PS) F1AE0481C	04.02→		<b>4501-OS</b> →240403 <b>4069-OS</b>	<b>288-AR</b>	01.05→	<b>4136-FX</b>
<b>2.3 JTD</b> 93 kW (126 PS) F1AE0481T	12.09→		<b>4501-OS</b>			

**DUCATO Bus (244\_)**

<b>2.8 JTD 93-103 kW (127-140 PS)</b> 8140.43S	04.02→	→4006625 4006626→	<b>359-OS</b> <b>4069-OS</b>	<b>288-AR</b>	→09.02 01.05→	<b>4291-FS</b> <b>4136-FX</b>	
<b>2.8 JTD 107 kW (146 PS)</b> 8140.43N	04.04→ 07.06			<b>288-AR</b>		<b>4136-FX</b>	
<b>2.8 JTD 4x4 93-103 kW (127-140 PS)</b> 8140.43S	07.02→	→4006625 4006626→	<b>359-OS</b> <b>4069-OS</b>	<b>288-AR</b>	→09.02 01.05→	<b>4291-FS</b> <b>4136-FX</b>	

**DUCATO Bus (250\_)**

<b>100 Multijet 2,2 D 74 kW (101 PS)</b> 4HV	07.06→ 05.11		<b>695-OX</b>	<b>4154-AR</b>		<b>4136-FX</b>	<b>4203-AC</b> <b>4883-ACC</b>
<b>110 Multijet 2,3 D 82-83 kW</b> (111-113 PS) F1AE3481G	10.11→		<b>4501-OS</b>	<b>4154-AR</b>			<b>4203-AC</b> <b>4883-ACC</b>
<b>110 Multijet 2,3 D 82-83 kW</b> (111-113 PS) F1AE3481G	05.14→		<b>4501-OS</b>				
<b>115 Multijet 2,0 D 85 kW (116 PS)</b> 250 A1.000, 250 A2.000	06.11→		<b>4595-OX</b>	<b>4154-AR</b>			<b>4203-AC</b> <b>4883-ACC</b>
<b>120 Multijet 2,3 D 88 kW (120 PS)</b> F1AE0481D	07.06→		<b>4501-OS</b>	<b>4154-AR</b>	→05.11	<b>4136-FX</b>	<b>4203-AC</b> <b>4883-ACC</b>
<b>130 Multijet 2,3 D 96 kW (131 PS)</b> F1AE0481N, F1AE3481D, F1AGL411D	06.11→		<b>4501-OS</b>	<b>4154-AR</b>		<b>4136-FX</b>	<b>4203-AC</b> <b>4883-ACC</b>
<b>130 Multijet 2,3 D 4x4 96 kW (131 PS)</b> F1AE0481N, F1AE3481D, F1AGL411D	06.11→		<b>4501-OS</b>				
<b>140 Multijet 2,3 D 103 kW (140 PS)</b> F1AGL4113	05.19→		<b>4501-OS</b>				
<b>140 Natural Power 100 kW (136 PS)</b> F1CE0441A, F1CFA401A, F1CFA401C	04.09→			<b>4154-AR</b>			<b>4883-ACC</b>
<b>150 Multijet 2,3 D 109-110 kW</b> (148-150 PS) F1AE3481E	06.11→		<b>4501-OS</b>	<b>4154-AR</b>			<b>4203-AC</b> <b>4883-ACC</b>
<b>150 Multijet 2,3 D 110 kW (150 PS)</b> F1AGL411A, F1AGL411C	04.15→		<b>4501-OS</b>	<b>4154-AR</b>			<b>4883-ACC</b>
<b>150 Multijet 2,3 D 4x4 110 kW (150 PS)</b> F1AGL411A, F1AGL411C	04.15→		<b>4501-OS</b>				
<b>150 Multijet 3,0 D 103-107 kW</b> (140-145 PS) F1CE3481N	04.10→		<b>4079-OS</b>	<b>4154-AR</b> <b>4725-AR</b>	→05.11	<b>4136-FX</b>	<b>4203-AC</b> <b>4883-ACC</b>
<b>160 Multijet 3,0 D 115-116 kW</b> (156-158 PS) F1CE0481D, F1CE3481M	07.06→		<b>4079-OS</b>	<b>4154-AR</b> <b>4725-AR</b>	→05.11	<b>4136-FX</b>	<b>4203-AC</b> <b>4883-ACC</b>
<b>160 Multijet 3,0 D 115-116 kW</b> (156-158 PS) F1CE0481D	10.06→		<b>4079-OS</b>	<b>4154-AR</b> <b>4725-AR</b>	→05.11	<b>4136-FX</b>	<b>4203-AC</b> <b>4883-ACC</b>
<b>160 Multijet 3,0 D 4x4 115-116 kW</b> (156-158 PS) F1CE0481D, F1CE3481M	07.06→			<b>4725-AR</b>			
<b>180 Multijet 2,3 D 130 kW (177 PS)</b> F1AGL4111	05.19→		<b>4501-OS</b>				
<b>180 Multijet 3,0 D 130 kW (177 PS)</b> F1CE3481E	06.11→		<b>4079-OS</b>	<b>4154-AR</b> <b>4725-AR</b>			<b>4203-AC</b> <b>4883-ACC</b>

**DUCATO Panorama (280\_)**

<b>1.8 50-51 kW (68-69 PS)</b> XM7T	07.82→ 12.88	10.83→	<b>386-OS</b>				
<b>1.9 D 51-52 kW (70-71 PS)</b> 149 B1.000	02.87→ 08.90		<b>386-OS</b>		(11)	<b>001-FS</b> <b>075-FS</b>	



<b>DUCATO Panorama (280_)</b>						
<b>1.9 TD</b> 60 kW (82 PS) 280 A1.000	03.89→ 08.90				(11)	<b>001-FS</b> <b>075-FS</b>
<b>2.0</b> 55 kW (75 PS) 170 B	01.86→ 08.90	<b>386-OS</b>		<b>288-AR</b>	(AL) (ST), Bitte Abmessungen beachten	<b>268-FP</b> <b>643-FP</b>
<b>2.0</b> 62 kW (84 PS) 170 D	09.88→ 08.90	<b>386-OS</b>		<b>288-AR</b>	(AL) (ST), Bitte Abmessungen beachten	<b>268-FP</b> <b>643-FP</b>
<b>2.4 D</b> 53-55 kW (72-75 PS) 8144.61	07.82→ 12.85					<b>001-FS</b> <b>030-FC</b> <b>075-FS</b>
<b>2.5 D</b> 54-55 kW (73-75 PS) 8144.67, CRD93L (U25-661)	01.86→ 08.90	<b>359-OS</b>			(11) CAV Bosch	<b>001-FS</b> <b>030-FC</b> <b>075-FS</b>
<b>2.5 D 4x4</b> 55 kW (75 PS) 8144.67	01.87→ 08.90	<b>359-OS</b>			(11) CAV Bosch	<b>001-FS</b> <b>030-FC</b> <b>075-FS</b>
<b>2.5 TD</b> 68 kW (92 PS) 8144.21, 8144.21.220	01.87→ 08.90	<b>359-OS</b>			(11) CAV Bosch	<b>001-FS</b> <b>030-FC</b> <b>075-FS</b>
<b>2.5 TD 4x4</b> 68 kW (92 PS) 8144.21	01.86→ 08.90	<b>359-OS</b>			(11) CAV Bosch	<b>001-FS</b> <b>030-FC</b> <b>075-FS</b>
<b>DUCATO Panorama (290_)</b>						
<b>1.9 D</b> 51-52 kW (70-71 PS) 149 B1.000	07.90→ 03.94	<b>386-OS</b>			(11)	<b>001-FS</b> <b>075-FS</b>
<b>1.9 TD</b> 60 kW (82 PS) 280 A1.000	07.90→ 03.94				(11)	<b>001-FS</b> <b>075-FS</b>
<b>2.0</b> 62 kW (84 PS) 170 D	07.90→ 03.94	<b>386-OS</b>		<b>288-AR</b>	(AL) (ST), Bitte Abmessungen beachten	<b>074-FP</b> <b>268-FP</b> <b>643-FP</b>
<b>2.0 4x4</b> 62 kW (84 PS) 170 D	06.90→ 05.94					<b>074-FP</b>
<b>2.5 D</b> 55 kW (75 PS) 8144.67	07.90→ 03.94					<b>001-FS</b> <b>030-FC</b> <b>075-FS</b>
<b>2.5 D 4x4</b> 55 kW (75 PS) 8144.67	07.90→ 03.94					<b>001-FS</b> <b>030-FC</b> <b>075-FS</b>
<b>2.5 TD</b> 68-70 kW (92-95 PS) 8140.27	01.91→ 03.94					<b>001-FS</b> <b>030-FC</b> <b>075-FS</b>
<b>2.5 TD 4x4</b> 68-70 kW (92-95 PS) 8140.27	01.91→ 03.94	<b>359-OS</b>			(11)	<b>001-FS</b> <b>075-FS</b>

**F**

**DUCATO Platform/Chassis (230\_)**

<b>1.9 D 51 kW (70 PS)</b> 230 A2.000	03.94→ 04.02		<b>386-OS</b>			(11) CAV Bosch	<b>001-FS</b> <b>030-FC</b> <b>075-FS</b>		
<b>1.9 D 50 kW (68 PS)</b> DJY	04.98→ 04.02		<b>386-OS</b>			(11) CAV Bosch	<b>001-FS</b> <b>030-FC</b> <b>075-FS</b>		
<b>1.9 TD 60 kW (82 PS)</b> 230 A3.000	03.94→ 04.02		<b>386-OS</b>	<b>288-AR</b>		(11) CAV Bosch	<b>001-FS</b> <b>030-FC</b> <b>075-FS</b>		
<b>1.9 TD 59-68 kW (80-92 PS)</b> DHX, DHX (XUD9TF/L)	04.98→ 04.02		<b>386-OS</b>	<b>288-AR</b>		(11) CAV Bosch	<b>001-FS</b> <b>030-FC</b> <b>075-FS</b>		
<b>1.9 TD CAT 59 kW (80 PS)</b> 230 A4.000	08.94→ 04.02		<b>386-OS</b>	<b>288-AR</b>		(11) CAV Bosch	<b>001-FS</b> <b>030-FC</b> <b>075-FS</b>		
<b>2.0 80 kW (109 PS)</b> RFW	03.94→ 04.02		<b>386-OS</b>	<b>288-AR</b>		(ST), Bitte Abmessungen n beachten, 15408416→	<b>643-FP</b>		
<b>2.0 JTD 62 kW (84 PS)</b> RHV	07.01→ 04.02		<b>386-OS</b>	<b>288-AR</b>			<b>4291-FS</b>		
<b>2.5 D 55-62 kW (75-84 PS)</b> 8140.67	03.94→ 04.02		<b>359-OS</b>			(11)	<b>001-FS</b> <b>075-FS</b>		
<b>2.5 D 4x4 55-62 kW (75-84 PS)</b> 8140.67	03.94→ 04.02		<b>359-OS</b>			(11)	<b>001-FS</b> <b>075-FS</b>		
<b>2.5 TDI 80 kW (110 PS)</b> 8140.47R	03.94→ 04.02			<b>288-AR</b>			<b>001-FS</b>		
<b>2.5 TDI 4x4 80-85 kW (109-116 PS)</b> 8140.47	06.98→ 04.02			<b>288-AR</b>			<b>001-FS</b>		
<b>2.8 D 64 kW (87 PS)</b> 8140.63	02.98→ 04.02		<b>359-OS</b>	<b>288-AR</b>		(11)	<b>001-FS</b> <b>075-FS</b>		
<b>2.8 JTD 93-103 kW (127-140 PS)</b> 8140.43S	11.00→ 04.02		<b>359-OS</b>	<b>288-AR</b>			<b>4291-FS</b>		
<b>2.8 JTD 4x4 93-103 kW (127-140 PS)</b> 8140.43S	10.01→ 04.02		<b>359-OS</b>	<b>288-AR</b>			<b>4291-FS</b>		
<b>2.8 TD 4x4 64 kW (87 PS)</b> 8140.63	05.98→ 11.01		<b>359-OS</b>	<b>288-AR</b>		(11)	<b>001-FS</b> <b>075-FS</b>		
<b>2.8 TDI 90 kW (122 PS)</b> 8140.43	12.98→ 04.02		<b>359-OS</b>	<b>288-AR</b>		(11)	<b>001-FS</b> <b>075-FS</b>		
<b>2.8 iDTD 4x4 90 kW (122 PS)</b> 8140.43	05.98→ 09.01		<b>359-OS</b>	<b>288-AR</b>		(11)	<b>001-FS</b> <b>075-FS</b>		

**DUCATO Platform/Chassis (244\_)**

<b>2.0 71-81 kW (97-110 PS)</b> RFL	04.02→ 07.06		<b>386-OS</b>	<b>288-AR</b>					
<b>2.0 JTD 62 kW (84 PS)</b> RHV	04.02→ 07.06		<b>386-OS</b>	<b>288-AR</b>		→10.02 01.05→	<b>4291-FS</b> <b>4136-FX</b>		
<b>2.3 JTD 81 kW (110 PS)</b> F1AE0481C	04.02→ 07.06		<b>4501-OS</b> <b>4069-OS</b>	<b>288-AR</b>		01.05→	<b>4136-FX</b>		
<b>2.3 JTD 93 kW (126 PS)</b> F1AE0481T	12.09→		<b>4501-OS</b>						
<b>2.8 JTD 93-103 kW (127-140 PS)</b> 8140.43S	04.02→ 07.06	→4006625 4006626→	<b>359-OS</b> <b>4069-OS</b>	<b>288-AR</b>		→09.02 01.05→	<b>4291-FS</b> <b>4136-FX</b>		



DUCATO Platform/Chassis (244_)							
<b>2.8 JTD 4x4</b> 93-103 kW (127-140 PS) 8140.43S	10.02→ 07.06	→4006625 4006626→	<b>359-OS</b> <b>4069-OS</b>	<b>288-AR</b>	01.05→	<b>4291-FS</b> <b>4136-FX</b>	
<b>2.8 JTD Power</b> 107 kW (146 PS) 8140.43N	05.04→ 07.06			<b>288-AR</b>		<b>4136-FX</b>	
DUCATO Platform/Chassis (250_)							
<b>100 Multijet 2,2 D</b> 74 kW (101 PS) 4HV	07.06→		<b>695-OX</b>	<b>4154-AR</b>		<b>4136-FX</b>	<b>4203-AC</b> <b>4883-ACC</b>
<b>110 Multijet 2,3 D</b> 82-83 kW (111-113 PS) F1AE3481G	08.06→		<b>4501-OS</b>				
<b>110 Multijet 2,3 D</b> 82-83 kW (111-113 PS) F1AE3481G	10.11→		<b>4501-OS</b>	<b>4154-AR</b>			<b>4203-AC</b> <b>4883-ACC</b>
<b>115 Multijet 2,0 D</b> 85 kW (116 PS) 250 A1.000, 250 A2.000	06.11→		<b>4595-OX</b>	<b>4154-AR</b>			<b>4203-AC</b> <b>4883-ACC</b>
<b>120 Multijet 2,3 D</b> 88 kW (120 PS) F1AE0481D, F1AGL4114	07.06→		<b>4501-OS</b>	<b>4154-AR</b>	→05.11	<b>4136-FX</b>	<b>4203-AC</b> <b>4883-ACC</b>
<b>120 Multijet 2,3 D 4x4</b> 88 kW (120 PS) F1AE0481D	03.10→		<b>4501-OS</b>	<b>4154-AR</b>	→05.11	<b>4136-FX</b>	<b>4203-AC</b> <b>4883-ACC</b>
<b>130 Multijet 2,3 D</b> 96 kW (131 PS) F1AE0481N, F1AE3481D, F1AGL411D	07.06→		<b>4501-OS</b>	<b>4154-AR</b>	→05.11	<b>4136-FX</b>	<b>4203-AC</b> <b>4883-ACC</b>
<b>140 Multijet 2,3 D</b> 103 kW (140 PS) F1AGL4113	05.19→		<b>4501-OS</b>				
<b>140 Natural Power</b> 100 kW (136 PS) F1CE0441A, F1CFA401A, F1CFA401C	04.09→			<b>4154-AR</b>			<b>4883-ACC</b>
<b>150 Multijet 2,3 D</b> 109-110 kW (148-150 PS) F1AE3481E	06.11→		<b>4501-OS</b>	<b>4154-AR</b>			<b>4203-AC</b> <b>4883-ACC</b>
<b>150 Multijet 2,3 D</b> 110 kW (150 PS) F1AGL411C	12.15→		<b>4501-OS</b>	<b>4154-AR</b>			<b>4883-ACC</b>
<b>150 Multijet 3,0 D</b> 103-107 kW (140-145 PS) F1CE3481N	04.10→		<b>4079-OS</b>	<b>4154-AR</b> <b>4725-AR</b>	→05.11	<b>4136-FX</b>	<b>4203-AC</b> <b>4883-ACC</b>
<b>160 Multijet 2,3 D</b> 118 kW (160 PS) F1AGL4112	05.19→		<b>4501-OS</b>				
<b>160 Multijet 3,0 D</b> 115-116 kW (156-158 PS) F1CE0481D	07.06→		<b>4079-OS</b>	<b>4154-AR</b> <b>4725-AR</b>	→05.11	<b>4136-FX</b>	<b>4203-AC</b> <b>4883-ACC</b>
<b>160 Multijet 3,0 D</b> 115 kW (156 PS) F1CE3481M	07.06→ 12.11		<b>4079-OS</b>	<b>4154-AR</b> <b>4725-AR</b>	→05.11	<b>4136-FX</b>	<b>4203-AC</b> <b>4883-ACC</b>
<b>180 Multijet 2,3 D</b> 130 kW (177 PS) F1AGL4111, F1AGL411B	12.15→		<b>4501-OS</b>	<b>4154-AR</b>			<b>4883-ACC</b>
<b>180 Multijet 3,0 D</b> 130 kW (177 PS) F1CE3481E	06.11→		<b>4079-OS</b>	<b>4154-AR</b> <b>4725-AR</b>			<b>4203-AC</b> <b>4883-ACC</b>
DUCATO Platform/Chassis (280_)							
<b>1.9 D</b> 51-52 kW (70-71 PS) 149 B1.000	01.88→ 08.90		<b>386-OS</b>		(11)	<b>001-FS</b> <b>075-FS</b>	
<b>1.9 TD</b> 60 kW (82 PS) 280 A1.000	03.89→ 08.90				(11)	<b>001-FS</b> <b>075-FS</b>	
<b>2.0</b> 55-60 kW (75-82 PS) 170 B, XN 1T	07.85→ 08.90		<b>386-OS</b>	<b>288-AR</b>	(AL) (ST), Bitte Abmessungen beachten	<b>268-FP</b> <b>643-FP</b>	

**DUCATO Platform/Chassis (280\_)**

2.0 62 kW (84 PS) 170 D	08.88→ 08.90		<b>386-OS</b>		<b>288-AR</b>	(AL) (ST), Bitte Abmessungen beachten	<b>268-FP</b> <b>643-FP</b>		
2.5 D 54-55 kW (73-75 PS) 8144.67, CRD93L (U25-661)	07.82→ 08.90	09.85→	<b>359-OS</b>			(11) CAV Bosch	<b>001-FS</b> <b>030-FC</b> <b>075-FS</b>		
2.5 D 4x4 55 kW (75 PS) 8144.67	03.89→ 08.90		<b>359-OS</b>			(11) CAV Bosch	<b>001-FS</b> <b>030-FC</b> <b>075-FS</b>		
2.5 TD 68 kW (92 PS) 8144.21	01.86→ 08.90		<b>359-OS</b>			(11) CAV Bosch	<b>001-FS</b> <b>030-FC</b> <b>075-FS</b>		
2.5 TD 4x4 68 kW (92 PS) 8144.21	01.86→ 08.90						<b>001-FS</b> <b>030-FC</b> <b>075-FS</b>		

**DUCATO Platform/Chassis (290\_)**

1.9 TD 60 kW (82 PS) 280 A1.000	03.89→ 03.94					(11)	<b>001-FS</b> <b>075-FS</b>		
2.0 62 kW (84 PS) 170 D	07.90→ 03.94		<b>386-OS</b>		<b>288-AR</b>	(AL) (ST), Bitte Abmessungen beachten	<b>074-FP</b> <b>268-FP</b> <b>643-FP</b>		
2.0 4x4 62 kW (84 PS) 170 D	06.90→ 05.94		<b>386-OS</b>		<b>288-AR</b>	(AL) (ST), Bitte Abmessungen beachten	<b>074-FP</b> <b>268-FP</b> <b>643-FP</b>		
2.5 D 55 kW (75 PS) 8144.67	03.89→ 03.94		<b>359-OS</b>			(11) CAV Bosch	<b>001-FS</b> <b>030-FC</b> <b>075-FS</b>		
2.5 D 4x4 55 kW (75 PS) 8144.67	07.90→ 03.94						<b>001-FS</b> <b>030-FC</b> <b>075-FS</b>		
2.5 TD 68-70 kW (92-95 PS) 8140.27	01.91→ 03.94		<b>359-OS</b>			(11)	<b>001-FS</b> <b>075-FS</b>		
2.5 TD 4x4 68-70 kW (92-95 PS) 8140.27	01.91→ 03.94		<b>359-OS</b>			(11)	<b>001-FS</b> <b>075-FS</b>		

**DUCATO Van (230\_)**

1.9 D 51 kW (70 PS) 230 A2.000	03.94→ 04.02	→10.01	<b>386-OS</b>			(11)	<b>001-FS</b> <b>075-FS</b>		
1.9 D 50 kW (68 PS) DJY	04.98→ 04.02	→10.01	<b>386-OS</b>			(11)	<b>001-FS</b> <b>075-FS</b>		
1.9 TD 60 kW (82 PS) 230 A3.000	03.94→ 04.02				<b>288-AR</b>	(11)	<b>001-FS</b> <b>075-FS</b>		
1.9 TD 59-68 kW (80-92 PS) DHX, DHX (XUD9TF/L)	04.98→ 04.02				<b>288-AR</b>	(11)	<b>001-FS</b> <b>075-FS</b>		
1.9 TD CAT 59 kW (80 PS) 230 A4.000	08.94→ 04.02				<b>288-AR</b>	(11)	<b>001-FS</b> <b>075-FS</b>		





<b>DUCATO Van (230_)</b>						
2.0 80 kW (109 PS) RFW	03.94→ 04.02		<b>386-OS</b>		<b>288-AR</b>	(AL) 268-FP (ST), Bitte Abmessungen beachten 643-FP
2.0 4x4 80 kW (109 PS) RFW	11.94→ 04.02		<b>386-OS</b>		<b>288-AR</b>	(AL) 268-FP (ST), Bitte Abmessungen beachten 643-FP
2.0 JTD 62 kW (84 PS) RHV	10.01→ 04.02		<b>386-OS</b>		<b>288-AR</b>	4291-FS
2.5 D 55-62 kW (75-84 PS) 8140.67	03.94→ 04.02					(11) 001-FS CAV 030-FC Bosch 075-FS
2.5 D 4x4 55-62 kW (75-84 PS) 8140.67	03.94→ 04.02		<b>359-OS</b>			(11) 001-FS 075-FS
2.5 TDI 80-85 kW (109-116 PS) 8140.47	03.94→ 04.02				<b>288-AR</b>	001-FS
2.5 TDI 80 kW (110 PS) 8140.47R	03.94→ 04.02				<b>288-AR</b>	001-FS
2.5 TDI 4x4 80-85 kW (109-116 PS) 8140.47	05.98→ 04.02				<b>288-AR</b>	001-FS
2.8 D 64 kW (87 PS) 8140.63	05.98→ 04.02		<b>359-OS</b>		<b>288-AR</b>	(11) 001-FS 075-FS
2.8 D 4x4 64 kW (87 PS) 8140.63	08.98→ 04.02		<b>359-OS</b>		<b>288-AR</b>	(11) 001-FS 075-FS
2.8 JTD 93-103 kW (127-140 PS) 8140.43S	11.00→ 04.02		<b>359-OS</b>		<b>288-AR</b>	4291-FS
2.8 JTD 4x4 93-103 kW (127-140 PS) 8140.43S	11.00→ 04.02		<b>359-OS</b>		<b>288-AR</b>	4291-FS
2.8 TD 4x4 90 kW (122 PS) 8140.43	05.98→ 09.01		<b>359-OS</b>		<b>288-AR</b>	(11) 001-FS 075-FS
2.8 TDI 90 kW (122 PS) 8140.43	10.97→ 04.02		<b>359-OS</b>		<b>288-AR</b>	(11) 001-FS 075-FS
2.8 TDI 4x4 90 kW (122 PS) 8140.43	06.99→ 04.02		<b>359-OS</b>		<b>288-AR</b>	(11) 001-FS 075-FS
<b>DUCATO Van (244_)</b>						
2.0 71-81 kW (97-110 PS) RFL	04.02→		<b>386-OS</b>		<b>288-AR</b>	
2.0 4x4 71-81 kW (97-110 PS) RFL	05.02→ 07.06		<b>386-OS</b>		<b>288-AR</b>	
2.0 Bipower 71-81 kW (97-110 PS) RFL	11.02→		<b>386-OS</b>		<b>288-AR</b>	
2.0 JTD 62 kW (84 PS) RHV	04.02→		<b>386-OS</b>		<b>288-AR</b>	→10.02 4291-FS 01.05→ 4136-FX
2.3 JTD 81 kW (110 PS) F1AE0481C	04.02→		<b>4501-OS</b> →240403 <b>4069-OS</b>		<b>288-AR</b>	01.05→ 4136-FX
2.3 JTD 93 kW (126 PS) F1AE0481T	09.09→ 12.18		<b>4501-OS</b>		<b>288-AR</b>	
2.8 JTD 93-103 kW (127-140 PS) 8140.43S	04.02→	→4006625 4006626→	<b>359-OS</b> <b>4069-OS</b>		<b>288-AR</b>	→09.02 4291-FS 01.05→ 4136-FX
2.8 JTD 93-103 kW (127-140 PS) 8140.43S	06.05→ 08.09				<b>288-AR</b>	4136-FX
2.8 JTD 4x4 93-103 kW (127-140 PS) 8140.43S	07.02→	→4006625 4006626→	<b>359-OS</b> <b>4069-OS</b>		<b>288-AR</b>	→09.02 4291-FS 01.05→ 4136-FX

**DUCATO Van (244\_)**
**2.8 JTD Power** 107 kW (146 PS)  
8140.43N

05.04→

**288-AR****4136-FX**
**DUCATO Van (250\_)**
**100 Multijet 2,2 D** 74 kW (101 PS)  
4HV

07.06→

**695-OX****4154-AR****4136-FX****4203-AC**  
**4883-ACC**
**110 Multijet 2,3 D** 82-83 kW  
(111-113 PS)  
F1AE3481G

10.11→

**4501-OS****4154-AR****4203-AC**  
**4883-ACC**
**110 Multijet 2,3 D** 82-83 kW  
(111-113 PS)  
F1AE3481G

05.14→

**4501-OS**
**115 Multijet 2,0 D** 85 kW (116 PS)  
250 A1.000, 250 A2.000

06.11→

**4595-OX****4154-AR****4203-AC**  
**4883-ACC**
**120 Multijet 2,3 D** 88 kW (120 PS)  
F1AE0481D, F1AGL4114

07.06→

**4501-OS****4154-AR**

→05.11

**4136-FX****4203-AC**  
**4883-ACC**
**120 Multijet 2,3 D 4x4** 88 kW (120 PS)  
F1AE0481D

03.10→

**4501-OS****4154-AR**

→05.11

**4136-FX****4203-AC**  
**4883-ACC**
**130 Multijet 2,3 D** 96 kW (131 PS)  
F1AE0481N, F1AE3481D, F1AGL411D

06.11→

**4501-OS****4154-AR****4136-FX****4203-AC**  
**4883-ACC**
**130 Multijet 2,3 D 4x4** 96 kW (131 PS)  
F1AE0481N, F1AE3481D, F1AGL411D

06.11→

**4501-OS**
**140 Multijet 2,3 D** 103 kW (140 PS)  
F1AGL4113

05.19→

**4501-OS**
**140 Natural Power** 100 kW (136 PS)  
F1CE0441A, F1CFA401A, F1CFA401C

04.09→

**4154-AR****4883-ACC**
**150 Multijet 2,3 D** 109-110 kW  
(148-150 PS)  
F1AE3481E

06.11→

**4501-OS****4154-AR****4203-AC**  
**4883-ACC**
**150 Multijet 2,3 D** 110 kW (150 PS)  
F1AGL411A, F1AGL411C

12.15→

**4501-OS****4154-AR****4883-ACC**
**150 Multijet 2,3 D 4x4** 110 kW (150 PS)  
F1AGL411A, F1AGL411C

04.15→

**4501-OS**
**150 Multijet 3,0 D** 103-107 kW  
(140-145 PS)  
F1CE3481N

04.10→

**4079-OS****4154-AR**

→05.11

**4136-FX****4725-AR****4203-AC**  
**4883-ACC**
**160 Multijet 2,3 D** 118 kW (160 PS)  
F1AGL4112

05.19→

**4501-OS**
**160 Multijet 3,0 D** 115-116 kW  
(156-158 PS)  
F1CE0481D

07.06→

**4079-OS****4154-AR**

→05.11

**4136-FX****4725-AR****4203-AC**  
**4883-ACC**
**160 Multijet 3,0 D** 115 kW (156 PS)  
F1CE3481M
07.06→  
12.11**4079-OS****4154-AR**

→05.11

**4136-FX****4725-AR****4203-AC**  
**4883-ACC**
**160 Multijet 3,0 D 4x4** 115-116 kW  
(156-158 PS)  
F1CE0481D, F1CE3481M

07.06→

**4725-AR**
**180 Multijet 2,3 D** 130 kW (177 PS)  
F1AGL4111, F1AGL411B

12.15→

**4501-OS****4154-AR****4883-ACC**
**180 Multijet 3,0 D** 130 kW (177 PS)  
F1CE3481E

06.11→





**4079-OS****4154-AR****4725-AR****4203-AC**  
**4883-ACC**
**DUCATO Van (280\_)**
**1.8** 49 kW (67 PS)  
169 B
01.82→  
10.88

10.83→

**386-OS**
**1.9 D** 51-52 kW (70-71 PS)  
149 B1.000
01.88→  
08.90**386-OS**

(11)

**001-FS****075-FS**

					
<b>DUCATO Van (280_)</b>					
<b>1.9 TD</b> 60 kW (82 PS) 280 A1.000	03.89→ 08.90			(11)	<b>001-FS</b> <b>075-FS</b>
<b>2.0</b> 55 kW (75 PS) 170 B	07.85→ 08.90	<b>386-OS</b>	<b>288-AR</b>	(AL) (ST), Bitte Abmessungen beachten	<b>268-FP</b> <b>643-FP</b>
<b>2.0</b> 62 kW (84 PS) 170 D	03.89→ 08.90	<b>386-OS</b>	<b>288-AR</b>	(AL) (ST), Bitte Abmessungen beachten	<b>268-FP</b> <b>643-FP</b>
<b>2.4 D</b> 53-55 kW (72-75 PS) 8144.61	01.82→ 08.90				<b>001-FS</b> <b>030-FC</b> <b>075-FS</b>
<b>2.5 D</b> 54-55 kW (73-75 PS) 8144.67, CRD93L (U25-661)	01.82→ 08.90	09.85→	<b>359-OS</b>	(11) CAV Bosch	<b>001-FS</b> <b>030-FC</b> <b>075-FS</b>
<b>2.5 D</b> 53-55 kW (72-75 PS) 8140.61	09.86→ 05.90				<b>001-FS</b> <b>030-FC</b> <b>075-FS</b>
<b>2.5 D 4x4</b> 53-55 kW (72-75 PS) 8140.61, 8144.61	09.86→ 05.90				<b>001-FS</b> <b>030-FC</b> <b>075-FS</b>
<b>2.5 D 4x4</b> 53-55 kW (72-75 PS) 8140.61	09.86→ 10.87				<b>001-FS</b> <b>030-FC</b> <b>075-FS</b>
<b>2.5 D 4x4</b> 55 kW (75 PS) 8144.67	03.89→ 08.90		<b>359-OS</b>	(11) CAV Bosch	<b>001-FS</b> <b>030-FC</b> <b>075-FS</b>
<b>DUCATO Van (290_)</b>					
<b>1.9 D</b> 51-52 kW (70-71 PS) 149 B1.000	07.90→ 03.94		<b>386-OS</b>	(11)	<b>001-FS</b> <b>075-FS</b>
<b>1.9 TD</b> 60 kW (82 PS) 280 A1.000	03.89→ 03.94			(11)	<b>001-FS</b> <b>075-FS</b>
<b>2.0</b> 62 kW (84 PS) 170 D	06.90→ 05.94	<b>386-OS</b>	<b>288-AR</b>	(AL) (ST), Bitte Abmessungen beachten	<b>074-FP</b> <b>268-FP</b> <b>643-FP</b>
<b>2.5 D 4x4</b> 55 kW (75 PS) 8144.67	07.90→ 03.94		<b>359-OS</b>	(11) CAV Bosch	<b>001-FS</b> <b>030-FC</b> <b>075-FS</b>
<b>2.5 TD</b> 68-70 kW (92-95 PS) 8140.27	01.91→ 03.94		<b>359-OS</b>	(11)	<b>001-FS</b> <b>075-FS</b>
<b>2.5 TD 4x4</b> 68-70 kW (92-95 PS) 8140.27	01.91→ 03.94		<b>359-OS</b>	(11)	<b>001-FS</b> <b>075-FS</b>
<b>FIORINO (127_)</b>					
<b>1050</b> 37-41 kW (50-56 PS) 127 A.000	01.80→ 12.87				<b>074-FP</b>
<b>900</b> 30-33 kW (41-45 PS) 100 GL.000	10.77→ 10.86				<b>074-FP</b>

**F**

**F**

<b>FIORINO (147_)</b>						
<b>1.0</b> 37-41 kW (50-56 PS) 127 A.000	01.80→ 12.87					<b>074-FP</b>
<b>1.1 60</b> 40 kW (55 PS) 146 A9.000	11.86→ 04.88					<b>074-FP</b>
<b>1.3 D</b> 33-38 kW (45-52 PS) 127 A5.000	03.82→ 01.88					<b>075-FS</b>
<b>FIORINO Box Body/MPV (146_)</b>						
<b>1.7 D</b> 42-44 kW (57-60 PS) 146 B2.000	01.88→ 10.99				→12.90	<b>075-FS</b>
<b>1.7 TD</b> 46 kW (63 PS) 146 D7.000	01.97→ 05.00				Bosch	<b>075-FS</b>
<b>60 1.1</b> 40 kW (55 PS) 146 A9.000	05.88→ 12.93					<b>074-FP</b>
<b>60 1.7 D</b> 44 kW (60 PS) 149 B3.000	05.88→ 12.91				→12.90	<b>075-FS</b>
<b>60 1.7 D</b> 42-44 kW (57-60 PS) 146 B2.000	05.88→ 10.96				→12.90	<b>075-FS</b>
<b>65 1.7 TD</b> 46 kW (63 PS) 146 D7.000	01.97→ 05.01				Bosch	<b>075-FS</b>
<b>75 i.e. 1.5</b> 49-55 kW (67-75 PS) 149 C1.000	05.88→ 12.93				(AL)	<b>080-FP</b>
<b>FIORINO Box Body/MPV (225_)</b>						
<b>1.3 D Multijet (225BXD1A, 225BxB1A, 225BxB11)</b> 55-68 kW (75-93 PS) 199 A2.000, 199 A9.000	11.07→	UFI Housing	<b>4099-OX</b> <b>4103-OX</b> <b>4460-OX</b>		<b>4131-AP</b>	<b>4283-FP</b>
<b>1.3 D Multijet (225BXE1A)</b> 64-70 kW (87-95 PS) 199 B1.000, 330 A1.000	07.09→	UFI Housing	<b>4099-OX</b> <b>4103-OX</b> <b>4460-OX</b>		<b>4131-AP</b>	<b>4283-FP</b>
<b>1.3 D Multijet (225CXG1A, 225AXL1A, 225AXG11, 225BXL1A,...)</b> 59 kW (80 PS) 225 A2.000	03.15→		<b>4460-OX</b>			
<b>1.3 Flex</b> 50-60 kW (68-82 PS) 178 E9.011	01.07→ 12.13		<b>695-OX</b>			
<b>1.4 (225AXA1A, 225BXA1A)</b> 51-63 kW (69-86 PS) 350 A1.000	10.09→		<b>695-OX</b>		<b>4267-AP</b>	
<b>1.4 (225BXA1A, 225BXF1A)</b> 54 kW (73 PS) KFT, KfV	11.07→		<b>695-OX</b>			<b>4769-AC</b>
<b>1.4 Natural Power (225AXC1A, 225BXC1A)</b> 51-63 kW (69-86 PS) 350 A1.000	06.08→		<b>695-OX</b>		<b>4267-AP</b>	
<b>1.4 Natural Power (225BXC1A, 225AXC1A)</b> 51-63 kW (69-86 PS) 350 A1.000	06.08→		<b>695-OX</b>		<b>4267-AP</b>	
<b>GRANDE PUNTO Van (199_)</b>						
<b>1.3 JTD Multijet (199CXC1A)</b> 55-68 kW (75-93 PS) 199 A2.000	02.06→ 06.13					<b>799-AC</b>
<b>1.3 JTD Multijet (199CXD1B)</b> 63-70 kW (86-95 PS) 199 A3.000	02.06→ 08.10				<b>4131-AP</b>	<b>799-AC</b>
<b>1.4 (199CXB1A, 199DXB1A)</b> 51-63 kW (69-86 PS) 350 A1.000	02.06→ 06.13				<b>4267-AP</b>	<b>799-AC</b>







Model	Start	End	Part 1	Part 2	Part 3	Part 4
<b>GRANDE PUNTO Van (199_)</b>						
<b>1.4 LPG (199CXB1A, 199DXB1A)</b> 51-63 kW (69-86 PS) 350 A1.000	03.09→ 12.12				<b>4267-AP</b>	<b>799-AC</b>
<b>1.4 Natural Power (199BXB1A)</b> 51-63 kW (69-86 PS) 350 A1.000	03.09→ 12.12				<b>4267-AP</b>	<b>799-AC</b>
<b>PANDA Hatchback Van (141_)</b>						
<b>1000</b> 32-33 kW (44-45 PS) 156 A2.100, 156 A3.100	01.86→ 02.92					<b>074-FP</b>
<b>1000 i.e</b> 33-40 kW (45-54 PS) 156 A2.246	08.92→ 02.04					<b>074-FP</b>
<b>750</b> 25 kW (34 PS) 141 B.000	01.86→ 07.92					<b>074-FP</b>
<b>PANDA Hatchback Van (169_)</b>						
<b>1.1 (169CXA1A)</b> 40-42 kW (54-57 PS) 187 A1.000	09.04→	→Mot.-Nr. 1890665 Mot.-Nr. 1890666→ Mot.-Nr. 1890666→	<b>545-OS</b> <b>109-OS</b> <b>109/3-OS</b>			<b>4882-ACC</b>
<b>1.2</b> 38-44 kW (52-60 PS) 188 A4.000	09.04→	→Mot.-Nr. 1890665 Mot.-Nr. 1890666→ Mot.-Nr. 1890666→	<b>545-OS</b> <b>109-OS</b> <b>109/3-OS</b>			<b>4882-ACC</b>
<b>1.2</b> 51 kW (69 PS) 169 A4.000	09.10→	→Mot.-Nr. 1890665 Mot.-Nr. 1890666→ Mot.-Nr. 1890666→	<b>545-OS</b> <b>109-OS</b> <b>109/3-OS</b>		<b>4267-AP</b>	<b>4882-ACC</b>
<b>1.2 4x4</b> 38-44 kW (52-60 PS) 188 A4.000	09.04→	→Mot.-Nr. 1890665 Mot.-Nr. 1890666→ Mot.-Nr. 1890666→	<b>545-OS</b> <b>109-OS</b> <b>109/3-OS</b>			<b>4882-ACC</b>
<b>1.2 4x4</b> 51 kW (69 PS) 169 A4.000	09.10→	→Mot.-Nr. 1890665 Mot.-Nr. 1890666→ Mot.-Nr. 1890666→	<b>545-OS</b> <b>109-OS</b> <b>109/3-OS</b>		<b>4267-AP</b>	<b>4882-ACC</b>
<b>1.2 LPG</b> 38-44 kW (52-60 PS) 188 A4.000	04.09→	→Mot.-Nr. 1890665 Mot.-Nr. 1890666→ Mot.-Nr. 1890666→	<b>545-OS</b> <b>109-OS</b> <b>109/3-OS</b>			<b>4882-ACC</b>
<b>1.2 LPG</b> 51 kW (69 PS) 169 A4.000	09.10→				<b>4267-AP</b>	<b>4882-ACC</b>
<b>1.2 Natural Power</b> 38-44 kW (52-60 PS) 188 A4.000	01.07→ 11.09	→Mot.-Nr. 1890665 Mot.-Nr. 1890666→ Mot.-Nr. 1890666→	<b>545-OS</b> <b>109-OS</b> <b>109/3-OS</b>			<b>4882-ACC</b>
<b>1.3 D Multijet</b> 51 kW (70 PS) 188 A8.000	03.04→	UFI Housing	<b>4099-OX</b> <b>4103-OX</b>		<b>4131-AP</b>	<b>4136-FX</b> <b>4882-ACC</b>
<b>1.3 D Multijet</b> 55 kW (75 PS) 169 A1.000	01.06→					<b>4136-FX</b> <b>4882-ACC</b>
<b>1.3 D Multijet 4x4</b> 51 kW (70 PS) 188 A8.000	10.04→ 12.06	UFI Housing	<b>4099-OX</b> <b>4103-OX</b>		<b>4131-AP</b>	<b>4136-FX</b> <b>4882-ACC</b>

**F**

**F**

<b>PANDA Hatchback Van (169_)</b>							
<b>1.3 D Multijet 4x4 55 kW (75 PS)</b> 169 A1.000	01.06→					<b>4136-FX</b>	<b>4882-ACC</b>
<b>1.4 Natural Power 51-63 kW</b> (69-86 PS) 350 A1.000	10.09→		<b>109-OS</b> <b>109/3-OS</b>	<b>4267-AP</b>			<b>4882-ACC</b>
<b>PANDA VAN (312_, 519_)</b>							
<b>0.9 (312.PXN1A) 57-66 kW (77-90 PS)</b> 312 A2.000	11.13→		<b>4513-OX</b>	<b>4723-AP</b>			
<b>0.9 (312CXH1A, 312DXH1A) 44-48 kW</b> (60-65 PS) 312 A4.000	02.12→		<b>4513-OX</b>	<b>4723-AP</b>			
<b>0.9 (312DXG1A) 57-66 kW (77-90 PS)</b> 312 A2.000	02.12→		<b>4513-OX</b>	<b>4723-AP</b>			
<b>0.9 4x4 (312CXG2B) 57-66 kW</b> (77-90 PS) 312 A2.000	09.12→		<b>4513-OX</b>	<b>4723-AP</b>			
<b>0.9 Natural Power (312CXG1A)</b> 57-66 kW (77-90 PS) 312 A2.000	01.15→		<b>4513-OX</b>	<b>4723-AP</b>			
<b>0.9 Natural Power (312DXG1A)</b> 57-66 kW (77-90 PS) 312 A2.000	07.12→		<b>4513-OX</b>	<b>4723-AP</b>			
<b>1.2 (312CXA1A, 312DXA1A) 51 kW</b> (69 PS) 169 A4.000	02.12→			<b>4267-AP</b>			
<b>1.2 LPG (312CXA1A) 51 kW (69 PS)</b> 169 A4.000	06.12→			<b>4267-AP</b>			
<b>PUNTO EVO Hatchback Van (199_)</b>							
<b>1.3 D Multijet (199CXD1B, 199CXD1A) 63-70 kW (86-95 PS)</b> 199 A3.000	03.09→ 02.12			<b>4131-AP</b>			
<b>PUNTO Hatchback Van (188_)</b>							
<b>1.2 60 38-44 kW (52-60 PS)</b> 188 A4.000	02.00→ 10.09				(AL) (ST), Bitte Abmessungen beachten	<b>268-FP</b> <b>643-FP</b>	
<b>1.3 JTD 51-66 kW (70-90 PS)</b> 188 A9.000	06.03→ 10.05	→12.04 UFI Housing, 01.05→	<b>4103-OX</b> <b>4099-OX</b>	<b>4131-AP</b>		<b>4283-FP</b>	<b>799-AC</b> <b>964-AC</b> <b>4231-ACC</b>
<b>1.9 D 60 44 kW (60 PS)</b> 188 A3.000	02.00→ 10.09						<b>964-AC</b>
<b>1.9 JTD 63 kW (86 PS)</b> 188 A7.000	02.00→ 10.09					<b>4136-FX</b>	<b>964-AC</b>
<b>PUNTO Hatchback Van (199_)</b>							
<b>0.9 Twinair Turbo 57-66 kW (77-90 PS)</b> 312 A2.000	03.12→		<b>4513-OX</b>	<b>4723-AP</b>			
<b>1.4 (199BXB1A, 199AXL1A, 199AXB1A) 51-63 kW (69-86 PS)</b> 350 A1.000	03.12→			<b>4557-AP</b>			
<b>1.4 LPG (199AXB1A, 199BXB1A, 199AXL1A) 51-63 kW (69-86 PS)</b> 350 A1.000	03.12→ 02.12			<b>4267-AP</b>			
<b>1.4 Natural Power (199AXB1A, 199AXL1A) 51-63 kW (69-86 PS)</b> 350 A1.000	03.09→			<b>4267-AP</b>			







					
<b>PUNTO Van (176_)</b>					
1.1 40 kW (54 PS) 176 B2.000	04.96→ 02.00			(AL) (ST), Bitte Abmessungen beachten	268-FP 643-FP
1.7 D 42 kW (57 PS) 176 B3.000	04.96→ 02.00				001-FS 421-FP
1.7 TD 52-59 kW (71-80 PS) 176 A5.000	04.96→ 02.00			→04.97 05.97→	075-FS 421-FP
1.7 TD 46-47 kW (63-64 PS) 176 B7.000	09.96→ 09.99			→04.97 05.97→	075-FS 421-FP
<b>SCUDO Bus (220_)</b>					
1.6 58 kW (79 PS) 220 A 2.000	02.96→ 12.06		190-AP	(P)	032-FP 632-FP
1.9 D 50-51 kW (68-69 PS) D9B	02.96→ 04.98	386-OS	190-AP		262-FC
1.9 D 51-52 kW (69-71 PS) WJZ (DW8)	04.98→ 12.06	386-OS	190-AP		262-FC 454-FX
1.9 TD 68 kW (92 PS) D8B	02.96→ 12.06	386-OS	190-AP		262-FC
1.9 TD Eco 66-68 kW (90-92 PS) DHX (XUD9TF/L)	02.96→ 12.06	386-OS	190-AP		262-FC
2.0 16V 100 kW (136 PS) RFN (EW10J4)	06.00→ 12.06	386-OS	190-AP	(P)	032-FP 632-FP
2.0 JTD 80 kW (109 PS) RHZ	12.99→ 12.06	386-OS		Siemens	434-FX 448-FX
2.0 JTD 69 kW (94 PS) RHX	01.04→ 12.06	386-OS		Siemens	434-FX 448-FX
2.0 JTD 16V 80 kW (109 PS) RHW (DW10ATED4)	05.99→ 12.06	386-OS	190-AP	Siemens	434-FX 448-FX
1.8i	10.95→		190-AP	(P)	032-FP 632-FP
<b>SCUDO Bus (270_, 272_)</b>					
1.6 D Multijet 66 kW (90 PS) 9HU	01.07→	Euro 4 + 5	696-OX	4167-AP 4561-AP	4669-FP 4765-AC 4220-ACC
1.6 D Multijet 66 kW (90 PS) 9H07 (DV6UC), 9HM (DV6UC)	02.11→				4129-FP 4669-FP
2.0 D Multijet 88 kW (120 PS) RHK	01.07→		695-OX		4765-AC
2.0 D Multijet 100 kW (136 PS) RHR	01.07→		695-OX		4018-FX 4765-AC 4220-ACC
2.0 D Multijet 94-120 kW (128-163 PS) RH02, RHH	07.10→		695-OX		4484-FX 4765-AC 4220-ACC
2.0 D Multijet 94-120 kW (128-163 PS) RH02	04.11→		695-OX		4484-FX 4765-AC 4220-ACC
2.0 D Multijet 4x4 88 kW (120 PS) RHK	01.07→		695-OX		4765-AC
2.0 D Multijet 4x4 100 kW (136 PS) RHR	01.07→		695-OX		4765-AC
2.0 D Multijet 4x4 94-120 kW (128-163 PS) RH02	04.11→		695-OX		4484-FX 4765-AC 4220-ACC

**F**

**F**





<b>SCUDO Platform/Chassis (220_)</b>							
<b>1.6 58 kW (79 PS)</b> 220 A 2.000	09.96→ 12.06			<b>190-AP</b>			
<b>1.9 D 51 kW (69 PS)</b> WJY (DW8)	04.98→ 12.06			<b>190-AP</b>		<b>454-FX</b>	
<b>1.9 TD 66-68 kW (90-92 PS)</b> D8B, DHX (XUD9TF/L)	09.96→ 12.06			<b>190-AP</b>			
<b>2.0 JTD 69 kW (94 PS)</b> RHX	10.99→ 12.06					<b>434-FX</b> <b>448-FX</b>	
<b>2.0 JTD 80 kW (109 PS)</b> RHZ	12.02→ 12.06					<b>434-FX</b> <b>448-FX</b>	
<b>2.0 JTD 16V 80 kW (109 PS)</b> RHW (DW10ATED4)	05.99→ 12.06			<b>190-AP</b>		<b>434-FX</b> <b>448-FX</b>	
<b>2.0 JTD 16V 79-88 kW (107-120 PS)</b> RHK (DW10UTED4)	05.99→ 12.06					<b>434-FX</b> <b>448-FX</b>	
<b>SCUDO Platform/Chassis (270_, 272_)</b>							
<b>1.6 D Multijet 66 kW (90 PS)</b> 9HU	01.07→	Euro 4 + 5	<b>696-OX</b>	<b>4167-AP</b> <b>4561-AP</b>		<b>4669-FP</b>	<b>4765-AC</b> <b>4220-ACC</b>
<b>2.0 D Multijet 88 kW (120 PS)</b> RHK	01.07→		<b>695-OX</b>				<b>4765-AC</b>
<b>2.0 D Multijet 100 kW (136 PS)</b> DW10BTED4, RHR	01.07→		<b>695-OX</b>	<b>190-AP</b>		<b>4018-FX</b>	<b>4765-AC</b> <b>4220-ACC</b>
<b>2.0 D Multijet 94-120 kW (128-163 PS)</b> RH02, RHH	07.10→		<b>695-OX</b>			<b>4484-FX</b>	<b>4765-AC</b> <b>4220-ACC</b>
<b>2.0 D Multijet 94-120 kW (128-163 PS)</b> RH02	05.11→		<b>695-OX</b>			<b>4484-FX</b>	<b>4765-AC</b> <b>4220-ACC</b>
<b>SCUDO Van (220_)</b>							
<b>1.6 58 kW (79 PS)</b> 220 A 2.000	02.96→ 12.06			<b>190-AP</b>		<b>032-FP</b> <small>(P)</small> <b>632-FP</b>	
<b>1.9 D 50-51 kW (68-69 PS)</b> D9B	02.96→ 12.06		<b>386-OS</b>	<b>190-AP</b>		<b>262-FC</b>	
<b>1.9 D 51-52 kW (69-71 PS)</b> WJY (DW8B), WJZ (DW8)	04.98→ 12.06		<b>386-OS</b>	<b>190-AP</b>		<b>262-FC</b> <b>454-FX</b>	
<b>1.9 TD 66-68 kW (90-92 PS)</b> DHX (XUD9TF/L)	02.96→ 12.06		<b>386-OS</b>	<b>190-AP</b>		<b>262-FC</b>	
<b>1.9 TD 68 kW (92 PS)</b> D8B	02.98→ 12.06		<b>386-OS</b>	<b>190-AP</b>		<b>262-FC</b>	
<b>2.0 100 kW (136 PS)</b> RFN (EW10J4)	05.00→ 12.06		<b>386-OS</b>	<b>190-AP</b>		<b>032-FP</b> <small>(P)</small> <b>632-FP</b>	<b>4220-ACC</b>
<b>2.0 JTD 69 kW (94 PS)</b> RHX	10.99→ 12.06		<b>386-OS</b>		Siemens	<b>434-FX</b> <b>448-FX</b>	
<b>2.0 JTD 80 kW (109 PS)</b> RHZ	12.02→ 12.06		<b>386-OS</b>		Siemens	<b>434-FX</b> <b>448-FX</b>	
<b>2.0 JTD 16V 79-80 kW (107-109 PS)</b> RHM (DW10ATED4), RHW (DW10ATED4)	05.99→ 12.06		<b>386-OS</b>	<b>190-AP</b>	Siemens	<b>434-FX</b> <b>448-FX</b>	
<b>2.0 JTD 16V 79-88 kW (107-120 PS)</b> RHK (DW10UTED4)	05.99→ 12.06		<b>386-OS</b>		Siemens	<b>434-FX</b> <b>448-FX</b>	
<b>SCUDO Van (270_, 272_)</b>							
<b>1.6 D Multijet 66 kW (90 PS)</b> 9HU	01.07→	Euro 4 + 5	<b>696-OX</b>	<b>4167-AP</b> <b>4561-AP</b>		<b>4669-FP</b>	<b>4765-AC</b> <b>4220-ACC</b>

					
<b>SCUDO Van (270_, 272_)</b>					
<b>1.6 D Multijet</b> 66 kW (90 PS) 9H07 (DV6UC), 9HM (DV6UC)	02.11→				<b>4129-FP</b> <b>4669-FP</b>
<b>2.0 D Multijet</b> 88 kW (120 PS) RHK	01.07→	<b>695-OX</b>			<b>4765-AC</b>
<b>2.0 D Multijet</b> 100 kW (136 PS) RHR	01.07→	<b>695-OX</b>		<b>4018-FX</b>	<b>4765-AC</b> <b>4220-ACC</b>
<b>2.0 D Multijet</b> 94-120 kW (128-163 PS) RH02, RHH	07.10→	<b>695-OX</b>		<b>4484-FX</b>	<b>4765-AC</b> <b>4220-ACC</b>
<b>2.0 D Multijet</b> 94-120 kW (128-163 PS) RH02	05.11→	<b>695-OX</b>		<b>4484-FX</b>	<b>4765-AC</b> <b>4220-ACC</b>
<b>2.0 D Multijet 4x4</b> 88 kW (120 PS) RHK	01.07→	<b>695-OX</b>			<b>4765-AC</b>
<b>2.0 D Multijet 4x4</b> 100 kW (136 PS) RHR	01.07→	<b>695-OX</b>			
<b>2.0 D Multijet 4x4</b> 94-120 kW (128-163 PS) RH02	05.11→	<b>695-OX</b>			
<b>SERIES 200</b>					
<b>238 1.2</b> 34-44 kW (46-60 PS) 124 BL.016	01.70→ 76	<b>003-OS</b>			
<b>241</b> 34-38 kW (46-51 PS) 124 AZ2.000	01.68→ 77	<b>003-OS</b>			
<b>STILO VAN (192_)</b>					
<b>1.9 JTD (192DXE1A)</b> 85 kW (115 PS) 192 A1.000	10.01→ 08.05				<b>4291-FS</b>
<b>1.9 JTD (192DXF1A)</b> 59 kW (80 PS) 192 A3.000	10.01→ 08.05				<b>4291-FS</b>
<b>TALENTO Bus (290_)</b>					
<b>1.9 D (290UEHK)</b> 51-52 kW (70-71 PS) 149 B1.000	03.89→ 03.94				<b>001-FS</b>
<b>2.0 (290UEH4)</b> 55 kW (75 PS) 170 B	03.89→ 03.94	07.90→	<b>386-OS</b>		
<b>TALENTO Bus (296_)</b>					
<b>1.6 D</b> 70-89 kW (95-121 PS) R9M 413	06.16→			<b>4976-AP</b>	<b>4734-AC</b>
<b>1.6 D</b> 92-107 kW (125-145 PS) R9M 452	06.16→			<b>4976-AP</b>	<b>4734-AC</b>
<b>1.6 D</b> 92-107 kW (125-145 PS) R9M 452	06.16→			<b>4976-AP</b>	<b>4734-AC</b>
<b>2.0 EcoJet</b> 88-125 kW (120-170 PS) M9R 710	07.19→			<b>4976-AP</b>	
<b>2.0 EcoJet</b> 88-125 kW (120-170 PS) M9R 710	07.19→			<b>4976-AP</b>	
<b>TALENTO Platform/Chassis (290_)</b>					
<b>1.9 D (290UAK, 290UTK)</b> 51-52 kW (70-71 PS) 149 B1.000	03.89→ 03.94				<b>001-FS</b>
<b>2.0 (290UA4)</b> 55 kW (75 PS) 170 B	03.89→ 03.94	07.90→	<b>386-OS</b>		
<b>TALENTO Platform/Chassis (296_)</b>					
<b>1.6 D</b> 92-107 kW (125-145 PS) R9M 452	06.16→			<b>4976-AP</b>	<b>4734-AC</b>
<b>1.6 D</b> 92-107 kW (125-145 PS) R9M 452	06.16→			<b>4976-AP</b>	<b>4734-AC</b>

**F**

**F**

<b>TALENTO Plattform/Chassis (296 )</b>						
1.6 D 70-89 kW (95-121 PS) R9M 413	06.16→			4976-AP		
2.0 EcoJet 88-125 kW (120-170 PS) M9R 710	07.19→			4976-AP		
2.0 EcoJet 88-125 kW (120-170 PS) M9R 710	07.19→			4976-AP		
<b>TALENTO Van (290_)</b>						
1.9 D (290UK) 51-52 kW (70-71 PS) 149 B1.000	03.89→ 03.94				001-FS	
2.0 (290U4) 55 kW (75 PS) 170 B	03.89→ 03.94	07.90→	386-OS			
<b>TALENTO Van (296_)</b>						
1.6 D 66-85 kW (90-116 PS) R9M 408	06.16→			4976-AP		4734-AC
1.6 D 70-89 kW (95-121 PS) R9M 413	06.16→			4976-AP		4734-AC
1.6 D 70-89 kW (95-121 PS) R9M 413	06.16→			4976-AP		4734-AC
1.6 D 92-107 kW (125-145 PS) R9M 452	06.16→			4976-AP		4734-AC
1.6 D 92-107 kW (125-145 PS) R9M 452	06.16→			4976-AP		4734-AC
2.0 EcoJet 88-125 kW (120-170 PS) M9R 710	07.19→			4976-AP		
2.0 EcoJet 88-125 kW (120-170 PS) M9R 710	07.19→			4976-AP		
2.0 EcoJet 88-125 kW (120-170 PS) M9R 710	07.19→			4976-AP		
<b>UNO Van (146_)</b>						
45 0.9 33 kW (45 PS) 146 A.000, 146 A1.000	02.88→ 07.96				074-FP	
<b>EURO</b>						
120 81-110 kW (110-150 PS) 8060.05.661, 8060.05.663, 8060.25.621, 8060.25.631, 8060.25.661, 8060.25.662, 8060.25.663, 8060.25.673	01.87→ 09.88		359-OS		075-FS	
220 88-96 kW (118-131 PS) 8060.05.662, 8060.05.673, 8060.25.661, 8060.25.662, 8060.25.663, 8060.25.673	01.87→ 09.88		359-OS		075-FS	
230 96 kW (130 PS) 8060.25.662, 8060.25.673	01.87→ 09.88		359-OS		075-FS	
335 100 kW (135 PS) 8060.25.631	01.87→ 09.88		359-OS		075-FS	
340 103 kW (140 PS) 8060.25.641	01.87→ 09.88		359-OS		075-FS	
435 100 kW (135 PS) 8060.25.631	01.87→ 08.88		359-OS		075-FS	
450 88-110 kW (118-150 PS) 8060.25.621, 8060.25.631, 8060.25.661, 8060.25.662, 8060.25.663, 8060.25.673	01.87→ 09.88		359-OS		075-FS	
<b>Series 100</b>						
100E 90 kW (122 PS) 8060.02.000	01.73→ 12.76				030-FC	

					
<b>Series 100</b>					
<b>100NC</b> 90 kW (122 PS) 8060.02.000	01.73→ 12.75				<b>030-FC</b>
<b>Series 110</b>					
<b>110-14</b> 99 kW (135 PS) 8060.04.675	02.83→ 12.84				<b>030-FC</b>
<b>110-17</b> 123-130 kW (168-177 PS) 8060.24.678, 8060.25.000, 8060.25.678, 8060.25.679	09.83→ 12.99	<b>359-OS</b>	(12)	<b>036-AR</b>	<b>030-FC</b>  <b>305-AD</b>
<b>110NC</b> 90 kW (122 PS) 8060.02.000	01.73→ 12.83				<b>030-FC</b>
<b>Series 110-90</b> 81 kW (110 PS) 8065.05.220, 8065.06.220	11.86→			(12)	<b>030-FC</b> <b>075-FS</b>
<b>Series 115-14</b> 99-100 kW (135-136 PS) 8060.04.630	09.83→ 10.85				<b>030-FC</b> (LH) <b>044-OH</b>
<b>Series 300</b>					
<b>300</b> 191 kW (260 PS) 8210.02.000, 8210.02.032, 8210.02.053	01.74→ 07.88	<b>017-OS</b>			
<b>315</b> 96 kW (131 PS) 8060.04.051	05.78→ 02.86				<b>030-FC</b>
<b>315-8</b>	01.83→	mot. 3344357→	<b>359-OS</b>		<b>030-FC</b>
<b>315.8.17</b> 123-124 kW (168-169 PS) 8060.24.001, 8060.24.652	04.84→ 06.91	mot. 3344357→	<b>359-OS</b>		<b>030-FC</b>
<b>316</b> 92 kW (125 PS) 8060.04.052	01.80→ 11.90				<b>030-FC</b>
<b>370S25L</b> 191 kW (260 PS) 8210.02.000	01.58→ 12.71	<b>017-OS</b>			
<b>370S30</b> 224 kW (305 PS) 8210.22.000	01.58→ 12.71	<b>017-OS</b>			
<b>370S35</b> 259 kW (352 PS) 8280.02.000	01.58→ 12.71	<b>017-OS</b>			
<b>Series 311</b> 40 kW (55 PS) 605 D 015	01.64→ 12.71				<b>030-FC</b>
<b>Series 312</b> 40 kW (55 PS) 605 D 015	01.64→ 12.71				<b>030-FC</b>
<b>Series 70</b>					
<b>70</b> 66 kW (90 PS) CO 3/41	06.73→ 12.79	<b>134-OS</b>			
<b>Series 70 F 10</b> 74 kW (101 PS) 8340.04.250	04.78→ 10.80	<b>134-OS</b>			
<b>Series 70-56</b> 51 kW (70 PS) 8045.06.206, 8045.06.307	01.90→				<b>030-FC</b>
<b>Series 70-65</b> 51 kW (70 PS) 8045.06.206, 8045.06.306	10.84→ 02.89	<b>134-OS</b>			<b>030-FC</b>
<b>Series 70-76</b> 51 kW (69-70 PS) 8045.06.206, 8045.06.208, 8045.06.309	01.90→ 12.98	<b>134-OS</b>			<b>030-FC</b>
<b>Series 70-86</b> 51 kW (69-70 PS) 8045.06.208, 8045.06.309, 8045.06R.414	06.92→	<b>134-OS</b>			<b>075-FS</b>
<b>Series 70-88</b> 51 kW (70 PS) 8045.06.206, 8045.06.216, 8045.06.317	11.89→	<b>134-OS</b>			<b>030-FC</b>
<b>Series 70-90</b> 48-51 kW (65-70 PS) 8045.06.200, 8045.06.213, 8045.06.301	03.84→ 12.98	<b>134-OS</b>			<b>030-FC</b>

**F**

**F**

<b>Series 70</b>							
<b>Series 72-86</b> 51 kW (69 PS) 8045.06.208	01.94→ 12.98		<b>134-OS</b>				<b>075-FS</b>
<b>Series 72-93</b> 51 kW (69-70 PS) 8045.06.200, 8045.06.301			<b>134-OS</b>				<b>030-FC</b>
<b>Series 79 F 10</b> 74 kW (101 PS) 8340.04.200, 8340.04.250	06.79→ 12.82		<b>134-OS</b>				
<b>Series 79-14</b> 99 kW (135 PS) 8060.04.620, 8060.04.621	09.83→ 11.85						<b>030-FC</b>
<b>Series 75</b>							
<b>75P</b> 90 kW (122 PS) 8060.02.000	01.75→ 12.77		<b>134-OS</b>				<b>030-FC</b>
<b>75P</b> 90 kW (122 PS) 8060.02.000	01.77→ 01.79		<b>134-OS</b>				<b>030-FC</b>
<b>75-13</b> 101 kW (137 PS) 8060.05.270, 8060.05.280	12.85→ 12.92					(12)	<b>030-FC</b> <b>075-FS</b>
<b>Series 80</b>							
<b>80N</b> 90 kW (122 PS) 8060.02.000	01.72→ 12.76						<b>030-FC</b>
<b>80 F 13</b> 96-99 kW (131-135 PS) 8060.04.660	04.78→ 05.80						<b>030-FC</b>
<b>80-17</b> 125 kW (170 PS) 8060.25.670	01.86→ 06.94		<b>359-OS</b>	(12)	<b>036-AR</b>		<b>075-FS</b> <b>305-AD</b>
<b>Series 80-65</b> 55-59 kW (75-80 PS) 8045.05.206, 8045.05.213, 8045.05.214, 8045.05.215	10.84→ 12.98		<b>134-OS</b>				<b>030-FC</b>
<b>Series 80-75</b> 59 kW (80 PS) 8045.05.206, 8045.05.207, 8045.05.307	03.89→		<b>134-OS</b>				<b>030-FC</b>
<b>Series 80-76</b> 53 kW (72 PS) 8045.04.276	03.84→ 12.84		<b>134-OS</b>				<b>030-FC</b>
<b>Series 80-88</b> 59 kW (80 PS) 8045.05.216, 8045.05.217, 8045.05.317	11.89→		<b>134-OS</b>				<b>030-FC</b>
<b>Series 80-90</b> 55-59 kW (75-80 PS) 8045.05.000, 8045.05.204, 8045.05.205, 8045.05.213, 8045.05.214, 8045.05.215, 8045.05.304	03.84→		<b>134-OS</b>				<b>030-FC</b>
<b>Series 82-85</b>	01.88→ 12.98		<b>134-OS</b>				<b>030-FC</b>
<b>Series 82-86</b> 57 kW (78 PS) 8045.05.208, 8045.05.309	06.92→ 12.98		<b>134-OS</b>				<b>075-FS</b>
<b>Series 82-93</b>	01.88→ 12.98		<b>134-OS</b>				<b>030-FC</b> <b>930-ACC</b>
<b>Series 85-55</b> 59 kW (80 PS) 8045.05.200, 8045.05.300	10.84→ 06.89		<b>134-OS</b>				<b>030-FC</b>
<b>Series 85-90</b> 59-110 kW (80-150 PS) 8045.05.205, 8045.25.310, 8065.25.230	01.91→		<b>134-OS</b>				<b>030-FC</b>
<b>Series 88-93</b> 63-110 kW (85-150 PS) 8045.25.310, 8065.25.230	01.91→	(12)	<b>134-OS</b>				<b>030-FC</b>
<b>Series 90</b>							
<b>90N, 90NC</b> 90 kW (122 PS) 8060.02.000	01.72→ 12.76						<b>030-FC</b>
<b>90P</b> 90 kW (122 PS) 8060.02.000	01.75→ 12.77						<b>030-FC</b>
<b>90P</b> 90 kW (122 PS) 8060.02.000	01.77→ 12.79						<b>030-FC</b>









<b>Series 90</b>							
<b>90P</b> 90 kW (122 PS) 8060.02.000	01.77→ 12.79					<b>030-FC</b>	
<b>90 F 13</b> 96 kW (131 PS) 8060.04.055	04.78→ 12.82					<b>030-FC</b>	
<b>90-17</b> 125 kW (170 PS) 8060.25.669, 8060.25.670	01.87→ 11.95	<b>359-OS</b>	(12)	<b>036-AR</b>		<b>075-FS</b>	<b>305-AD</b>
<b>95-14</b> 99-102 kW (135-139 PS) 8060.04.620, 8060.04.621, 8060.04.669	07.83→ 11.85				(12)	<b>030-FC</b> <b>075-FS</b>	(LH) <b>044-OH</b>
<b>Series 90-90</b> 55-70 kW (75-95 PS) 8045.05.200, 8045.05.213, 8045.05.214, 8045.05.215, 8055.05.000, 8055.05.200	06.84→ 12.91					<b>075-FS</b>	
<b>Series 95-55</b> 66-70 kW (90-95 PS) 8055.05.000, 8055.05.205	10.84→ 12.91					<b>075-FS</b>	
<b>1000</b>							
<b>1000</b> 74 kW (101 PS) 8065.02.007	04.75→ 12.76					<b>030-FC</b>	
<b>1000S</b> 81-85 kW (110-116 PS) 8065.04.200	01.76→ 12.79					<b>030-FC</b>	
<b>1180</b> 81-85 kW (110-116 PS) 8065.04.200	01.79→ 12.84				(12)	<b>001-FS</b> <b>030-FC</b> <b>075-FS</b>	
<b>1180</b> 81-85 kW (110-116 PS) 8065.04.200	01.79→ 12.84					<b>001-FS</b> <b>030-FC</b> <b>075-FS</b>	
<b>1280</b> 90-91 kW (121-124 PS) 8065.24.300	04.81→ 12.83				(12)	<b>001-FS</b> <b>030-FC</b> <b>075-FS</b>	
<b>1300</b> 75-110 kW (102-150 PS) CP 3-100, CP 3/100	01.73→ 12.76	<b>134-OS</b>					
<b>1300S</b> 95-110 kW (129-150 PS) CP 3-100	01.76→ 12.79	<b>134-OS</b>					
<b>1300S</b> 95-110 kW (129-150 PS) CP 3-100	01.76→ 12.79	<b>134-OS</b>					
<b>1380</b> 99 kW (135 PS) 8065.24.000	01.79→ 12.84					<b>001-FS</b> <b>030-FC</b> <b>075-FS</b>	
<b>1380</b> 99 kW (135 PS) 8065.24.000	01.80→ 12.83				(12)	<b>001-FS</b> <b>030-FC</b> <b>075-FS</b>	
<b>1580</b> 114-133 kW (155-181 PS) 8365.05.500, 8365.25.501, 8365.25.502, 8365.25.503	01.79→ 12.84	<b>515-OS</b>				<b>031-FC</b>	
<b>1880</b> 132 kW (180 PS) 8365.25.500	01.80→ 12.83	<b>515-OS</b>			(12)	<b>031-FC</b>	
<b>400</b>							
<b>400</b> 28-35 kW (38-48 PS) 8035.01, 8035.01.303	01.68→					<b>030-FC</b>	
<b>400</b> 234-254 kW (318-345 PS) 8460.41.320, 8460.41.406	90→	<b>398-OS</b>				<b>030-FC</b>	
<b>450</b> 28-46 kW (38-62 PS) 8035.01, 8035.01.303, 8035.01.306, 8035.02.202, 8035.02.376	01.68→ 12.81	<b>134-OS</b>				<b>030-FC</b>	

**F**





400						
<b>450</b> 28-35 kW (38-48 PS) 8035.01	01.68→ 12.81		<b>134-OS</b>			<b>030-FC</b>
<b>466</b> 33-46 kW (45-62 PS) 8035.02, 8035.02.276, 8035.02.376	01.68→ 12.86		<b>134-OS</b>			<b>030-FC</b>
<b>466</b> 33-40 kW (45-54 PS) 8035.02	01.68→ 12.86		<b>134-OS</b>			<b>030-FC</b>
<b>480</b> 33-154 kW (45-210 PS) 8035.01.309, 8035.02, 8035.02.202, 8035.02.300, 8035.02.302, 8035.02.376, 8460.21.615	01.73→ 12.84					<b>030-FC</b>
<b>480</b> 33-40 kW (45-54 PS) 8035.02	01.73→ 12.84					<b>030-FC</b>
500 Serie						
<b>500</b> 33-46 kW (45-62 PS) 8035.02, 8035.02.201, 8035.02.202, 8035.02.304, 8035.02.376	01.71→ 12.80		<b>134-OS</b>			<b>030-FC</b>
<b>500</b> 33-40 kW (45-54 PS) 8035.02	01.71→ 12.80		<b>134-OS</b>			<b>030-FC</b>
<b>540</b> 33-46 kW (45-62 PS) 8035.02, 8035.02.202, 8035.02.300, 8035.02.302, 8035.02.304, 8035.02.376	01.71→ 12.80		<b>134-OS</b>			<b>030-FC</b>
<b>540</b> 33-40 kW (45-54 PS) 8035.02	01.71→ 12.80		<b>134-OS</b>			<b>030-FC</b>
<b>580</b> 43 kW (58 PS) 8035.04.270	01.78→ 02.84	(12)	<b>134-OS</b>		(12)	<b>030-FC</b>
<b>580</b> 43 kW (58 PS) 8035.04.270	01.78→ 12.84		<b>134-OS</b>			<b>030-FC</b>
600 Serie						
<b>640</b> 44-50 kW (60-68 PS) 8045.02, 8045.02.200, 8045.02.300, 8045.02.307	01.73→ 12.80		<b>134-OS</b>			<b>030-FC</b>
<b>640</b> 44-50 kW (60-68 PS) 8045.02	01.73→ 12.80		<b>134-OS</b>			<b>030-FC</b>
<b>666</b> 44-50 kW (60-68 PS) 8045.02, 8045.02.276, 8045.02.376	01.82→ 12.86		<b>134-OS</b>			<b>030-FC</b>
<b>666</b> 44-50 kW (60-68 PS) 8045.02	01.82→ 12.86		<b>134-OS</b>			<b>030-FC</b>
<b>680</b> 44-50 kW (60-68 PS) 8045.02, 8045.02.270, 8045.02.277, 8045.02.370, 8045.02.377	01.78→ 12.84	(12)	<b>134-OS</b>		(12)	<b>030-FC</b>
<b>680</b> 44-50 kW (60-68 PS) 8045.02	01.78→ 12.84		<b>134-OS</b>			<b>030-FC</b>
66						
<b>70-66, 70-66S</b> 48-51 kW (65-70 PS) 8045.06.206, 8045.06.213, 8045.06.306, 8045.06.307, 8045.06.308, 8045.06.309	01.85→ 12.99		<b>134-OS</b>			<b>030-FC</b>
<b>70-66, 70-66S</b> 48-51 kW (65-69 PS) 8045.06.213	01.85→ 12.99		<b>134-OS</b>			<b>030-FC</b>
<b>80-66S</b> 33-59 kW (45-80 PS) 8035.02.276, 8045.02.276, 8045.05.000, 8045.05.206, 8045.05.207, 8045.05.208, 8045.05.209, 8045.05.214, 8045.05.306, 8045.05.307, 8045.05.309	01.92→ 12.96		<b>134-OS</b>			<b>030-FC</b>

					
<b>700</b>					
<b>780</b> 45-57 kW (61-78 PS) 8041.04., 8045.04.270	01.78→ 12.84		<b>134-OS</b>		<b>030-FC</b>
<b>780</b> 57 kW (78 PS) 8045.04.270	01.78→ 12.84		<b>134-OS</b>		<b>030-FC</b>
<b>800</b>					
<b>880/5</b> 63-66 kW (85-90 PS) 8055.04.200, CO 3/75, CO 3D	01.80→ 12.84		<b>134-OS</b>		<b>030-FC</b> <b>075-FS</b>
<b>880/5</b> 63-66 kW (86-90 PS) 8055.04.200	01.80→ 12.84		<b>134-OS</b>		<b>030-FC</b> <b>075-FS</b>
<b>Series 800</b> 63 kW (85 PS) CO 3D	01.68→		<b>134-OS</b>		
<b>Series 805</b> 63 kW (85 PS) CO 3D	01.68→		<b>134-OS</b>		
<b>850 (100_)</b>					
<b>Series 850</b> 63 kW (85 PS) CO 3/80, CO 3D	01.68→		<b>134-OS</b>		
<b>Series 855</b> 45-57 kW (61-78 PS) 8041.04., 8045.04.275	02.81→ 12.84		<b>134-OS</b>		<b>030-FC</b>
<b>88</b>					
<b>88-94</b> 63-110 kW (85-150 PS) 8045.25.210, 8065.25.230	01.93→ 12.96	(12)	<b>134-OS</b>		<b>030-FC</b>
<b>90</b>					
<b>100-90</b> 74-129 kW (100-175 PS) 8065.06.000, 8365.25.512, 8365.25.513, 8365.25.514, 8365.25.515	01.84→ 01.88				<b>075-FS</b>
<b>100-90</b> 74 kW (100 PS) 8065.06.000	01.84→ 01.88				<b>075-FS</b>
<b>115-90</b> 85 kW (116 PS) 8065.05.000	01.84→ 10.90			(12)	<b>030-FC</b> <b>075-FS</b>
<b>130-90</b> 94-96 kW (128-131 PS) 8065.25.010	01.84→ 12.90		<b>359-OS</b>		<b>030-FC</b> <b>075-FS</b>
<b>130-90</b> 94-96 kW (128-131 PS) 8065.25.010	05.87→ 10.90		<b>359-OS</b>	(12)	<b>030-FC</b> <b>075-FS</b>
<b>140-90</b> 103-105 kW (140-143 PS) 8065.25.080, 8065.25S.230	01.84→ 12.93		<b>359-OS</b>	(12) (12)	<b>030-FC</b> <b>075-FS</b>
<b>160-90</b> 118-169 kW (116-230 PS) 8361.45.500, 8365.25.501, 8365.25.502, 8365.25.503, 8365.25.513, 8365.25.515	01.84→ 12.94		<b>515-OS</b>		
<b>180-90</b> 129-169 kW (175-230 PS) 8361.45.500, 8365.25.500, 8365.25.512, 8365.25.514	01.84→ 12.94		<b>017-OS</b>		
<b>60-90</b> 37-44 kW (50-60 PS) 8035.05.200, 8035.05.214, 8035.05.215	01.84→ 12.92		<b>134-OS</b>		<b>030-FC</b> <b>075-FS</b>
<b>94</b>					
<b>72-94</b> 51 kW (69-70 PS) 8045.06.200, 8045.06.301	01.93→ 12.96		<b>134-OS</b>		<b>030-FC</b> <b>930-ACC</b>
<b>82-94</b> 59 kW (80 PS) 8045.05.000, 8045.05.205	01.93→ 12.96		<b>134-OS</b>		<b>030-FC</b>
<b>F</b>					
<b>115</b> 74-84 kW (100-115 PS) 8065.05C.210, 8065.05R.240					<b>075-FS</b>

**F**

**F**

<b>F</b>							
<b>120</b> 65-85 kW (88-116 PS) 8065.05.300, 8065.05R.240, 8065.06A.330						<b>075-FS</b>	
<b>130</b> 95-110 kW (130-150 PS) 8065.25.200, 8065.25.220, 8065.25.230, 8065.25A.220	09.90→		<b>359-OS</b>			<b>075-FS</b>	
<b>F 100</b> 65-85 kW (88-116 PS) 8065.05C.130, 8065.05C.210, 8065.05R.240, 8065.05R.340, 8065.06.230, 8065.06.300, 8065.06A.330	01.90→ 12.93					<b>075-FS</b>	
<b>F 110</b> 74-84 kW (100-115 PS) 8065.05.220, 8065.05.300, 8065.05A.325, 8065.05C.210, 8065.05R.240	01.90→ 12.93					<b>075-FS</b>	
<b>F 140</b> 103-105 kW (140-143 PS) 8065.25.080, 8065.25S.230	01.90→ 12.96		<b>359-OS</b>			<b>075-FS</b>	
<b>L</b>							
<b>L75</b> 55 kW (75 PS) 8045.05.213, 8045.05.214, 8045.05.215	01.96→ 12.98					<b>075-FS</b>	<b>930-ACC</b>
<b>L85</b> 63 kW (85 PS) 8045.25.210, 8045.25.310	01.96→ 12.98					<b>075-FS</b>	
<b>L95</b> 70 kW (95 PS) 8045.25.380, 8045.25.382	01.96→ 12.98				01.90→12.98	<b>075-FS</b>	
<b>60</b>	01.90→ 12.98	01.90→12.98	<b>134-OS</b>		01.90→12.98	<b>075-FS</b>	01.90→12.98 <b>930-ACC</b>
<b>65</b>	01.90→ 12.98					<b>075-FS</b>	<b>930-ACC</b>
<b>520</b>	01.91→ 12.98					<b>030-FC</b> <b>075-FS</b>	
<b>521</b>	01.91→ 12.98		<b>359-OS</b>				
<b>775</b>	01.91→ 12.98	01.91→12.98	<b>053-OS</b>		01.91→12.98	<b>002-FS</b>	
<b>SERIES 10</b>							
<b>B</b> 75-97 kW (102-132 PS) CP 3/100	01.73→ 06.81					<b>030-FC</b>	
<b>C</b> 94 kW (128 PS) 8365.05.570	06.78→ 12.89		<b>515-OS</b>				
<b>SERIES 1000</b>							
<b>Series 1770</b>			<b>578-OX</b>			<b>030-FC</b>	
<b>Series 1800</b>						<b>075-FS</b>	
<b>Series 1885</b>			<b>055-OS</b>			<b>041-FS</b>	
<b>Series 1890</b>			<b>053-OS</b>			<b>041-FS</b>	
<b>Series 1895</b>			<b>055-OS</b>			<b>041-FS</b>	
<b>Series 1900</b>			<b>055-OS</b>			<b>041-FS</b>	
<b>Series 1905</b>						<b>075-FS</b>	
<b>SERIES 2000</b>							
<b>Series 2100</b>			<b>622-OS</b>				
<b>SERIES 250</b>							
<b>Series 250</b> 18-224 kW (24-305 PS) 8020.00, 8020.01, 8025.01, 8210.22.000	01.66→ 91					<b>030-FC</b>	





					
<b>SERIES 250</b>					
<b>Series 255</b> 18 kW (24-25 PS) 8020.00, 8020.01, 8025.01	01.66→ 12.79				<b>030-FC</b>
<b>SERIES 30</b>					
<b>Series 35</b> 56 kW (76 PS) 8040.02.300	01.74→ 12.78				<b>002-FS</b>
<b>SERIES 350</b>					
<b>Series 355</b> 24-46 kW (32-62 PS) 8025.02.311, 8035.02.202, 8035.02.376	01.72→				<b>030-FC</b>
<b>SERIES 40</b>					
<b>Series 40</b> 56 kW (76 PS) 8040.02.360	09.72→ 12.90	<b>134-OS</b>			<b>030-FC</b>
<b>Series 45-66</b> 33-40 kW (45-54 PS) 8035.06.206, 8035.06.220, 8035.06.222, 8035.06.320, 8035.06.321, 8035.06.323	09.84→	<b>134-OS</b>			<b>075-FS</b> <b>930-ACC</b>
<b>Series 45-76</b> 33 kW (45 PS) 8035.06.220	01.85→	<b>134-OS</b>			<b>030-FC</b> <b>075-FS</b>
<b>Series 49</b> 56 kW (76 PS) 8040.02.267	01.73→ 12.90	<b>134-OS</b>			<b>030-FC</b>
<b>SERIES 500</b>					
<b>Series 505</b> 34-46 kW (46-62 PS) 8035.02.202, 8035.02.300, 8035.02.372, 8035.02.376, 8035.04.272	01.70→	<b>134-OS</b>			<b>030-FC</b>
<b>SERIES 510</b>					
<b>Series 513</b> 44-49 kW (60-66 PS) CO 2D/60	01.66→ 69	<b>016-OC</b>			
<b>SERIES 540</b>					
<b>Series 545</b> 63-78 kW (86-106 PS) 8061 I 000	09.81→ 12.82	<b>134-OS</b>			<b>030-FC</b>
<b>SERIES 550</b>					
<b>Series 550</b> 40-54 kW (52-70 PS) 8045.01	01.66→ 71	<b>134-OS</b>			<b>030-FC</b>
<b>Series 555</b> 40-54 kW (52-70 PS) 8045.01	01.66→ 71	<b>134-OS</b>			<b>030-FC</b>
<b>SERIES 560</b>					
<b>Series 565</b> 43 kW (58 PS) 8035.04.376	06.82→ 12.84	<b>134-OS</b>			<b>030-FC</b>
<b>Series 566</b> 43 kW (58 PS) 8035.04.272, 8035.04.376, 8035.04.378	12.80→ 12.84	<b>134-OS</b>			<b>030-FC</b>
<b>SERIES 570</b>					
<b>Series 570</b> 43 kW (58 PS) 8035.04.270, 8035.04.272, 8035.04.300, 8035.04.378	12.77→	<b>134-OS</b>			<b>030-FC</b>
<b>SERIES 60</b>					
<b>Series 60 F 10</b> 74 kW (101 PS) 8340.04.250	01.79→ 12.82	<b>134-OS</b>			
<b>Series 60-65</b> 37-44 kW (50-60 PS) 8035.05.206, 8035.05.214, 8035.05.215, 8035.05.306	10.84→ 12.89	<b>134-OS</b>			<b>075-FS</b>

**F**

**SERIES 60**

<b>Series 60-66</b> 37-44 kW (50-60 PS) 8035.05.206, 8035.05.208, 8035.05.214, 8035.05.215, 8035.05.306, 8035.05.307, 8035.05.308, 8035.05.309	09.84→		<b>134-OS</b>			<b>030-FC</b>	<b>930-ACC</b>
<b>Series 60-75</b> 42-44 kW (57-60 PS) 8035.05.206, 8035.05.306, 8035.05.307	03.89→		<b>134-OS</b>			<b>030-FC</b>	<b>930-ACC</b>
<b>Series 60-76</b>	01.88→ 12.98		<b>134-OS</b>			<b>075-FS</b>	
<b>Series 60-85</b> 44 kW (60 PS) 8035.05.208, 8035.05.309	06.92→		<b>134-OS</b>			<b>075-FS</b>	
<b>Series 60-86</b> 44 kW (60 PS) 8035.05.208, 8035.05.309	06.92→					<b>075-FS</b>	
<b>Series 60-88</b> 38-51 kW (52-70 PS) 8035.05.216, 8035.05.317, 8045.06.200, 8045.06.216, 8045.06.317	11.89→					<b>075-FS</b>	
<b>Series 60-93</b> 38 kW (52 PS) 8035.05.216, 8035.05.317	01.88→ 12.98		<b>134-OS</b>			<b>075-FS</b>	
<b>Series 60-94</b> 38 kW (52 PS) 8035.05.216, 8035.05.317			<b>134-OS</b>			<b>075-FS</b>	
<b>Series 65 F 10</b> 74 kW (101 PS) 8340.04.200	04.78→ 10.80		<b>134-OS</b>			<b>030-FC</b>	
<b>Series 65-14</b> 99 kW (135 PS) 8060.04.620, 8060.04.621	09.83→ 11.85				(12) Bosch	<b>030-FC</b> <b>075-FS</b>	
<b>Series 65-46</b> 48 kW (65 PS) 8045.06.220, 8045.06.320	04.85→ 12.88		<b>134-OS</b>			<b>030-FC</b> <b>075-FS</b>	
<b>Series 65-66</b> 48-51 kW (65-69 PS) 8045.06.213, 8045.06.220, 8045.06.321	06.87→ 08.88		<b>134-OS</b>			<b>030-FC</b>	
<b>Series 65-88</b> 48-51 kW (65-69 PS) 8045.06.200, 8045.06.219, 8045.06.319	11.89→		<b>134-OS</b>			<b>030-FC</b>	
<b>Series 65-90</b> 48-51 kW (65-69 PS) 8045.06.213, 8045.06.225, 8045.06.326	09.87→		<b>134-OS</b>			<b>030-FC</b>	
<b>Series 65-93</b> 48 kW (65 PS) 8045.06.225, 8045.06.326	09.87→ 08.88		<b>134-OS</b>			<b>030-FC</b>	
<b>Series 65-94</b> 48 kW (65 PS) 8045.06.225, 8045.06.326	09.87→ 08.88		<b>134-OS</b>			<b>030-FC</b>	
<b>SERIES 660</b>							
<b>Series 665</b> 50 kW (68 PS) 8045.02.276	06.82→ 12.84		<b>134-OS</b>			<b>030-FC</b>	
<b>SERIES 670</b>							
<b>Series 670</b> 50 kW (68 PS) 8045.02.270, 8045.02.276, 8045.02.278, 8045.02.370, 8045.02.376, 8045.02.378	07.77→		<b>134-OS</b>			<b>030-FC</b>	
<b>Series 673</b> 97-109 kW (132-148 PS) CP 3/32, CP 3/42, CP 3/42.300, CP 3/43	02.71→ 07.84		<b>017-OS</b>				
<b>SERIES 680</b>							
<b>Series 684</b> 140-147 kW (190-200 PS) 8200.02.000, 8200.02.220, 8200.12.004	01.71→ 12.79	(12)	<b>017-OS</b>				
<b>SERIES 700</b>							
<b>Series 700</b> 55-65 kW (75-88 PS) 4.236	01.84→		<b>134-OS</b>				



					
<b>SERIES 750</b>					
<b>Series 750</b> 55-63 kW (75-85 PS) CO 3/70, CO 3D	01.68→	<b>134-OS</b>			
<b>SERIES 760</b>					
<b>Series 765</b> 50-53 kW (68-72 PS) 8045.02.276, 8045.04.276	06.82→ 12.84	<b>134-OS</b>		<b>030-FC</b>	
<b>Series 766</b> 50-57 kW (68-78 PS) 8045.02.276, 8045.04.276, 8045.04.300, 8045.04.376	02.82→ 12.84	<b>134-OS</b>		<b>030-FC</b>	
<b>SERIES 8000</b>					
<b>Series 8050</b>		<b>048-OC</b>		<b>030-FC</b> <b>4046-FX</b>	
<b>Series 8055</b>				<b>030-FC</b>	
<b>Series 8080</b>		<b>024-OC</b>		<b>4046-FX</b>	
<b>SERIES 950</b>					
<b>Series 955</b> 65 kW (88 PS) 8055.04.205	02.81→ 12.84			<b>001-FS</b> <b>075-FS</b>	
<b>SERIES 980</b>					
<b>Series 980</b> 74-90 kW (101-122 PS) 8060.02.000, 8065.02.217	09.72→ 06.84			(12) <b>001-FS</b> (12) <b>030-FC</b> (12) <b>075-FS</b>	
<b>SERIES A</b>					
<b>55-13</b> 99 kW (135 PS) 8060.04.658	12.79→ 12.88			<b>030-FC</b>	
<b>60-9</b> 65 kW (88 PS) 8040.05.200	09.88→ 12.92			<b>075-FS</b>	
<b>60-10</b> 73-74 kW (99-101 PS) 8340.04.040, 8340.04.200, 8340.04.250	11.79→ 06.88	<b>134-OS</b>		(12) <b>030-FC</b>	
<b>70-14</b> 101 kW (138 PS) 8060.05.246	05.88→ 06.91			<b>030-FC</b> <b>075-FS</b>	
<b>SERIES AP</b>					
<b>160</b> 191 kW (260 PS) 8210.02.440, 8210.02.441, 8210.02.442, 8210.02.443, 8210.02.444	12.82→ 12.86	<b>017-OS</b>			
<b>SERIES FB</b>					
<b>7</b> 55-57 kW (75-78 PS) 8045.04.293, 8045.05.213, 8045.05.214, 8045.05.215, 8045.05.393	01.84→	<b>134-OS</b> <b>359-OS</b>		<b>030-FC</b>	
<b>SERIES FD</b>					
<b>5</b> 48-57 kW (65-78 PS) 8045.04.189, 8045.05.213, 8045.05.214, 8045.05.215, 8045.05.389	03.81→ 12.92	<b>134-OS</b>			
<b>9</b> 79-130 kW (108-175 PS) 8060.05.000, 8060.25.600, 8065.25.080, 8065.25.094, 8065.25.095	01.86→	<b>359-OS</b>			
<b>10</b> 101-130 kW (136-175 PS) 8060.25.600, 8065.25.080, 8065.25.094, 8065.25.099	01.86→	<b>359-OS</b>			

**F**



<b>SERIES FD</b>							
<b>20</b> 87-191 kW (118-260 PS) 8215.02.520, 8215.02.561, 8215.22.520, 8215.22.531	02.81→ 12.91		<b>515-OS</b>				
<b>145</b>	01.92→		<b>359-OS</b>				
<b>SERIES FE</b>							
<b>12</b> 52-59 kW (71-80 PS) 8041 I.002, 8041 I.004, 8041 I.005, 8041.005, 8045.05.213, 8045.05.214, 8045.05.215	02.82→ 12.88		<b>134-OS</b>			<b>030-FC</b>	
<b>16</b> 63-78 kW (86-106 PS) 8061 I 000	10.83→ 12.87					<b>030-FC</b>	
<b>18</b> 71-99 kW (97-135 PS) 8065.04.097, 8065.05.297, 8065.24.000, 8065.24.098, 8065.25.098	01.78→ 12.88					<b>075-FS</b>	
<b>20</b> 99-104 kW (135-141 PS) 8365.05.530, 8365.05.531	10.81→ 12.88		<b>515-OS</b>				
<b>24</b> 99-104 kW (135-141 PS) 8365.05.530, 8365.05.531	10.83→ 12.88		<b>515-OS</b>				
<b>28</b> 121-132 kW (164-180 PS) 8365.25.500, 8365.25.530	05.82→ 12.88		<b>515-OS</b>				
<b>40</b> 195 kW (265 PS) 8215.22.523	06.83→ 09.87		<b>515-OS</b>				
<b>SERIES FG</b>							
<b>10</b>	06.81→ 04.90					<b>030-FC</b>	
<b>75</b> 104 kW (141 PS) 8365.05.520	02.82→ 04.90		<b>515-OS</b>				
<b>85</b> 113-132 kW (154-180 PS) 8365.25.500, 8365.25.522	06.81→ 04.90		<b>515-OS</b>				
<b>95</b> 104-132 kW (141-180 PS) 8365.05.520, 8365.25.500, 8365.25.520	02.82→		<b>515-OS</b>				
<b>SERIES FH</b>							
<b>120</b> 63 kW (86 PS) 8045.25.385	05.88→		<b>359-OS</b>			<b>075-FS</b>	
<b>150</b> 70 kW (95 PS) 8045.25.380, 8045.25.382	01.88→		<b>359-OS</b>			<b>075-FS</b>	
<b>200</b> 103-130 kW (140-175 PS) 8060.25.600, 8065.25.080, 8065.25.094	01.86→		<b>359-OS</b>				
<b>300</b> 133 kW (181 PS) 8365.25.533	03.89→		<b>359-OS</b>				
<b>400</b> 209 kW (285 PS) 8215.22.400	11.89→		<b>515-OS</b>				
<b>SERIES FL</b>							
<b>4</b> 33-55 kW (45-75 PS) 8031.04.300, 8035.02.210, 8035.04.272, 8035.04.378, 8035.05.000, 8035.05.214, 8035.05.215, 8045.05.213, 8045.05.214, 8045.05.215	11.70→		<b>134-OS</b>			<b>030-FC</b> <b>075-FS</b>	
<b>4 D</b> 33-37 kW (45-50 PS) 8035.02.265, 8035.02.310, 8035.02.365	11.70→ 07.78		<b>134-OS</b>			<b>030-FC</b> <b>075-FS</b>	
<b>4 M</b> 35-42 kW (48-57 PS) 8035.04.265, 8035.05.265	01.84→ 12.92		<b>134-OS</b>			<b>030-FC</b> <b>075-FS</b>	



<b>SERIES FL</b>						
<b>5</b> 45-57 kW (61-78 PS) 8041.04., 8045.04.189, 8045.05.213, 8045.05.214, 8045.05.215, 8045.05.389, 8045.05.393	03.81→ 12.92		<b>134-OS</b>			<b>030-FC</b>
<b>6</b> 47 kW (64 PS) CO 3/60	01.68→ 12.76		<b>134-OS</b>			<b>030-FC</b>
<b>7</b> 45-85 kW (61-116 PS) 8041.04., 8045.05.213, 8045.05.214, 8045.05.215, 8065.04.095, 8065.05.000, 8065.05.295	03.82→ 12.92					<b>030-FC</b>
<b>9</b> 56-67 kW (76-91 PS) CO 3/130	03.74→ 06.81		<b>134-OS</b>			<b>030-FC</b>
<b>10</b> 75-102 kW (102-139 PS) 8060.05.000, 8065.25.097, 8365.05.560, CP 3/100	01.73→	(12), 01.86→	<b>515-OS</b> <b>398-OS</b>			
<b>14</b> 100-115 kW (136-156 PS) 8205.02.520, 8205.02.550	01.73→ 12.83		<b>398-OS</b>			
<b>20</b> 87-191 kW (118-260 PS) 8215.02.520, 8215.02.561, 8215.22.520, 8215.22.531	05.79→ 12.91	(12) (12), 01.86→	<b>515-OS</b> <b>398-OS</b>			
<b>145</b>	01.92→	(12)	<b>359-OS</b> <b>398-OS</b>			
<b>175</b>	01.92→		<b>398-OS</b>			
<b>SERIES FR</b>						
<b>9</b> 45-72 kW (61-98 PS) 8041.04., 8045.05.213, 8045.05.214, 8045.05.215, 8045.25.395, 8051 I 105, 8051 I A.11012	04.85→		<b>134-OS</b>			
<b>10</b> 55-99 kW (75-135 PS) 8045.05.213, 8045.05.214, 8045.05.215, 8065.05.290, 8065.24.000, 8065.24.091	01.78→					<b>030-FC</b>
<b>12</b> 96-99 kW (130-135 PS) 8065.24.000, 8065.24.092	78→		<b>359-OS</b>			
<b>15</b> 94-169 kW (128-230 PS) 8361.45.500, 8365.05.580, 8365.25.500, 8365.25.580, 8365.25.583	03.82→ 06.90	(12) (12)	<b>398-OS</b> <b>515-OS</b>			
<b>70</b>	01.91→		<b>134-OS</b>			<b>030-FC</b>
<b>90</b>	01.91→		<b>359-OS</b>			<b>030-FC</b>
<b>130</b> 103-130 kW (140-175 PS) 8060.25.600, 8065.25.080, 8065.25.094	01.86→		<b>359-OS</b>			
<b>220</b> 186 kW (253 PS) 8465.21.004	01.91→		<b>398-OS</b>			
<b>SERIES LM</b>						
<b>410</b>	01.96→		<b>359-OS</b>			<b>075-FS</b>
<b>420</b>	01.96→		<b>359-OS</b>			<b>075-FS</b>
<b>430</b>	01.96→		<b>359-OS</b>			<b>075-FS</b>
<b>SERIES M</b>						
<b>135</b>	01.96→ 12.98		<b>000-OS</b>			<b>002-FS</b>
<b>140</b>			<b>000-OS</b> <b>003-OS</b>			
<b>150</b>	01.71→ 12.75					<b>031-FC</b>

**F**

**SERIES R**
**450** 28-35 kW (38-48 PS)  
8035.01.303

 03.76→  
09.80

**134-OS**
**030-FC**
**SERIES TC**
**54**
**075-FS**
**56**
**075-FS**
**SERIES TF**
**42**
**515-OS**
**44**
**515-OS**
**76**
**075-FS**
**SERIES TN**
**55**

11.97→

**075-FS**
**930-ACC**
**65**

11.97→

**075-FS**
**930-ACC**
**70** 53 kW (72 PS)  
8035.25.231

11.97→

**075-FS**
**930-ACC**
**75** 53 kW (72 PS)  
8035.25.231

11.97→

**075-FS**
**930-ACC**
**90 F**

11.97→

**075-FS**
**930-ACC**
**SERIES TND**
**55**

11.97→

**075-FS**
**930-ACC**
**65**

11.97→

**075-FS**
**930-ACC**
**75**

11.97→

**075-FS**
**930-ACC**
**90 F**

11.97→

**075-FS**
**930-ACC**
**SERIES TNF**
**55**

11.97→

**075-FS**
**930-ACC**
**65** 48 kW (65 PS)  
8045.05B.241

02.96→

**075-FS**
**930-ACC**
**75**

11.97→

**075-FS**
**930-ACC**
**90 F**

11.97→

**075-FS**
**930-ACC**
**SERIES TNN**
**55**

11.97→

**075-FS**
**930-ACC**
**65**

11.97→

**075-FS**
**930-ACC**
**75**

11.97→

**075-FS**
**930-ACC**
**90 F**

11.97→

**075-FS**
**930-ACC**
**SERIES TNS**
**55**

11.97→

**075-FS**
**930-ACC**
**65**

11.97→

**075-FS**
**930-ACC**
**75**

11.97→

**075-FS**
**930-ACC**
**90 F**

11.97→

**075-FS**
**930-ACC**
**SERIES TNV**
**55**

11.97→

**075-FS**
**930-ACC**
**65**

11.97→







**075-FS**
**930-ACC**
**75**

11.97→

**075-FS**
**930-ACC**
**90 F**

11.97→

**075-FS**
**930-ACC**
**SERIES TR**
**70**
**053-OS**
**041-FS**
**75**
**578-OX**
**030-FC**
**85**
**053-OS**
**041-FS**

						
<b>SERIES TR</b>						
86			053-OS		041-FS	
95					041-FS	
96					041-FS	
<b>SERIES TX</b>						
62					075-FS	
63					075-FS	
64					075-FS	
66 154-192 kW (209-261 PS) 8460.21.002, 8465.21.002		01.87→			075-FS	
67					075-FS	
68					075-FS	
<b>Series 120</b>						
Series 120 75-106 kW (102-145 PS) 8360.04.200, CP 3/100, CP 3C		01.71→	134-OS			
<b>Series 130</b>						
Series 135-14 99-100 kW (135-136 PS) 8060.04.630		09.83→ 10.85			030-FC	(LH) 044-OH
<b>Series 400</b>						
Series 420		01.65→ 12.68	134-OS		030-FC	
Series 440		01.65→ 12.68	134-OS		030-FC	
Series 446 33 kW (45 PS) 8035.02.276		06.82→ 12.84	134-OS		030-FC	
Series 460		01.65→ 12.68	134-OS		030-FC	
Series 470 35 kW (48 PS) 8035.01.320		01.79→ 06.84	053-OS			
Series 474 40 kW (54 PS) 8035.02.212		04.83→ 12.84	134-OS		030-FC	
<b>Series 50</b>						
Series 50-86 33 kW (45 PS) 8035.06.220		07.86→	134-OS		075-FS	
Series 55 F 10 74 kW (101 PS) 8340.04.200		04.78→ 10.80	134-OS		030-FC	
Series 55-46 38-40 kW (52-54 PS) 8035.06.206, 8035.06.306, 8035.06.307		10.84→	134-OS		075-FS	
Series 55-56 38-40 kW (52-54 PS) 8035.06.206, 8035.06.306, 8035.06.307		10.84→	134-OS		075-FS	
Series 55-65 38-40 kW (52-54 PS) 8035.06.206, 8035.06.306, 8035.06.307		10.84→	134-OS		075-FS	
Series 55-66 33-40 kW (45-54 PS) 8035.06.206, 8035.06.208, 8035.06.222, 8035.06.306, 8035.06.307, 8035.06.308, 8035.06.322, 8035.06.323		09.84→	134-OS		075-FS	
Series 55-76 33 kW (45 PS) 8035.06.220		01.85→	134-OS		030-FC 075-FS	
Series 55-85 38-40 kW (52-54 PS) 8035.06.208		09.92→	134-OS		075-FS	

**F**



<b>Series 50</b>							
<b>Series 55-86</b> 33-40 kW (45-54 PS) 8035.06.220, 8035.06.222, 8035.06.223	06.92→		<b>134-OS</b>				<b>075-FS</b>
<b>Series 55-90</b> 33-41 kW (45-56 PS) 8035.06.200	03.84→ 06.89		<b>134-OS</b>			(12)	<b>030-FC</b> <b>075-FS</b>
<b>Series 600</b>							
<b>Series 600</b> 55-65 kW (75-88 PS) 4.236	01.80→		<b>134-OS</b>				<b>030-FC</b>
<b>Series 616</b> 28-60 kW (38-82 PS) 8030.00, 8030.02, 8040.02	01.66→ 12.81		<b>134-OS</b>				<b>030-FC</b>
<b>TL</b>							
<b>65</b>	01.98→						<b>075-FS</b>
<b>75</b>	01.98→						<b>075-FS</b>
<b>TL100</b> 63-103 kW (85-140 PS) 8045.25.375	01.98→ 12.04						<b>075-FS</b>
<b>TL70</b> 51 kW (69 PS) 8045.06.200, 8045.06.208	01.98→ 12.04						<b>075-FS</b>
<b>TL80</b> 59 kW (80 PS) 8045.05.000	01.98→ 12.04						<b>075-FS</b>
<b>TL90</b> 63-103 kW (85-140 PS) 8045.25.375	01.98→ 12.04						<b>075-FS</b>

**F**





**ENGINE**

**ENGINE 13-412 kW (18-560 PS)**  
 614.000, 614.010, 615.000,  
 8031.04.300, 8031.05.300, 8035.02,  
 8035.02.204, 8035.02.300,  
 8035.25.231, 8040.25.207,  
 8040.25.208, 8040.25.900,  
 8040.45.5200, 8040.45.5281, 8041  
 I.005, 8041.02.310, 8041.04.200,  
 8041.04.250, 8041.04.260,  
 8041.04.300, 8041.05.250,  
 8041.05.260, 8041.05.300,  
 8041.05.306, 8041.SI 25.00, 8041.SRM  
 15.10, 8045.02, 8045.02.207,  
 8045.02.285, 8045.02.300,  
 8045.05.214, 8045.05.370,  
 8045.05.376, 8045.05B.241,  
 8045.05B.541, 8045.05C.231,  
 8045.05C.531, 8045.05R.414,  
 8045.05R.513, 8045.06.214,  
 8045.06.215, 8045.25.210,  
 8045.25.370, 8045.25.375,  
 8045.25.376, 8045.25.381,  
 8045.25K.213, 8045.25K.214,  
 8045.25K.215, 8045.25S.231, 8051 I  
 05.00, 8051.04.100, 8051.05.200,  
 8060.02.800, 8060.02.811,  
 8060.45.5000, 8061 I 05.00, 8061 I  
 25.00, 8061 M12.00, 8061 M12.20,  
 8061 M12.30, 8061 M14.00, 8061 SM  
 20.00, 8061 SRM 01, 8061 SRM 24.00,  
 8061 SRM 24.01, 8061 SRM 27.10,  
 8061.04.001, 8061.04.050,  
 8061.04.051, 8061.04.060,  
 8061.04.061, 8061.05.000,  
 8061.05.260, 8061.05.300,  
 8061.24.000, 8061.25.000,  
 8061.25.010, 8061.25.011,  
 8061.25.051, 8061.25.052,  
 8062.24.070, 8065.02.200,  
 8065.05.210, 8065.05.330,  
 8065.25.083, 8065.25.094,  
 8065.25.096, 8065.25.290,  
 8065.25.291, 8065.25.320,  
 8140.07.3700, 8140.21.235,  
 8140.23.2585, 8140.23.3700,  
 8140.27.2585, 8140.27.3700, 8140.43,  
 8140.43.2200, 8140.43.2210,  
 8140.43.2639, 8140.43.3700,  
 8140.43.3780, 8140.43.3900,  
 8140.43C.4031, 8140.43L.4000,  
 8140.47.2585, 8140.47.3700,  
 8140.63.4000, 8140.67.2552,  
 8140.67.2570, 8140.67.2572,  
 8140.67.2585, 8140.67.2620,  
 8140.67.2630, 8140.67.2639,  
 8140.67.2700, 8140.67.3700,  
 8140SRC3, 8140SRC3200,  
 8142.27.3800, 8200.03.000,  
 8210.02.033, 8210.02.580,  
 8210.02.582, 8210.22.371,  
 8210.22.580, 8210.22.582,  
 8210.42.210, 8210.42.235,  
 8210.42.237, 8210.42.269,  
 8210.42.270, 8210.42.271,  
 8220.32.725, 8261.02.001,  
 8280.42.050, 8280.42.350,  
 8360.05.200, 8360.05.254, 8360.46,  
 8360.46.4649, 8360.46.6805,





**000-OS**
**079-FS**

					
<b>B-MAX (JK)</b>					
<b>1.0 EcoBoost 74 kW (100-101 PS)</b> SFJA, SFJB, SFJC, SFJD	10.12→			<b>4270-AP</b>	<b>4456-AC</b> <b>4457-ACC</b>
<b>1.0 EcoBoost 88 kW (120 PS)</b> M1JA	10.12→			<b>4270-AP</b>	<b>4456-AC</b> <b>4457-ACC</b>
<b>1.0 EcoBoost 92 kW (125 PS)</b> M1JE, M1JH	10.12→			<b>4270-AP</b>	<b>4456-AC</b> <b>4457-ACC</b>
<b>1.0 EcoBoost 103 kW (140 PS)</b> YYJC	02.16→			<b>4270-AP</b>	<b>4456-AC</b>
<b>1.4 66 kW (90 PS)</b> SPJD, SPJE	10.12→	<b>4566-OS</b>		<b>4270-AP</b> <b>4557-AP</b>	<b>4556-FP</b> <b>4456-AC</b>
<b>1.4 LPG 63-66 kW (86-90 PS)</b> RTJC	08.13→			<b>4270-AP</b>	<b>4456-AC</b>
<b>1.4 LPG 63-66 kW (86-90 PS)</b> RTJC	08.13→			<b>4270-AP</b>	<b>4456-AC</b>
<b>1.5 TDCi 55 kW (75 PS)</b> UGJC, UGJG, XUJA, XUJB	10.12→	Euro 4 + 5	<b>696-OX</b>	<b>4270-AP</b>	<b>4715-FP</b> <b>4456-AC</b> <b>4457-ACC</b>
<b>1.5 TDCi 70 kW (95 PS)</b> XVJA, XVJC	04.15→			<b>4270-AP</b>	<b>4715-FP</b> <b>4456-AC</b>
<b>1.6 TDCi 70 kW (95 PS)</b> T3JB	10.12→	Euro 4 + 5	<b>696-OX</b>	<b>4270-AP</b>	<b>4715-FP</b> <b>4456-AC</b> <b>4457-ACC</b>
<b>1.6 Ti 77-90 kW (105-122 PS)</b> IQJA, IQJC	10.12→		<b>4566-OS</b>	<b>4270-AP</b>	<b>4456-AC</b> <b>4457-ACC</b>
<b>C-MAX (DM2)</b>					
<b>1.6 74 kW (100-101 PS)</b> HWDA, HWDB, SHDA, SHDB, SHDC	02.07→ 09.10		<b>4566-OS</b>	<b>4306-AR</b>	<b>779-AC</b> <b>953-ACC</b>
<b>1.6 85 kW (115 PS)</b> HXDA, HXDB, SIDA	04.07→ 09.10			<b>4306-AR</b>	
<b>1.6 TDCi 74 kW (100 PS)</b> G8DC, MTDA	02.07→ 09.10	Euro 4 + 5	<b>696-OX</b>	<b>4306-AR</b>	<b>4495-FP</b> <b>4715-FP</b> <b>779-AC</b> <b>953-ACC</b>
<b>1.6 TDCi 66 kW (90 PS)</b> GPDA, HHDA, HHDB	02.07→ 09.10	Euro 4 + 5	<b>696-OX</b>	<b>4306-AR</b>	<b>4495-FP</b> <b>779-AC</b> <b>953-ACC</b>
<b>1.6 TDCi 80 kW (109 PS)</b> G8DA, G8DB, G8DD	02.07→ 09.10	Euro 4 + 5	<b>696-OX</b>	<b>4306-AR</b>	<b>4495-FP</b> <b>779-AC</b> <b>953-ACC</b>
<b>1.8 90 kW (122 PS)</b> QQDC	02.07→ 09.10		<b>919-OS</b>	<b>4306-AR</b>	<b>779-AC</b> <b>953-ACC</b>
<b>1.8 92 kW (125 PS)</b> QQDA, QQDB	02.07→ 09.10		<b>919-OS</b>	<b>4306-AR</b>	<b>779-AC</b> <b>953-ACC</b>
<b>1.8 Flexifuel 92 kW (125 PS)</b> Q7DA	02.07→ 09.10			<b>4306-AR</b>	
<b>1.8 TDCi 85 kW (115 PS)</b> KKDA, KKDB	02.07→ 09.10			<b>4306-AR</b>	<b>4110-FX</b>
<b>2.0 104-109 kW (141-146 PS)</b> AODA, AODB, AODE, SYDA	02.07→ 09.10		<b>919-OS</b>	<b>4306-AR</b>	<b>779-AC</b> <b>953-ACC</b>
<b>2.0 CNG 104-109 kW (143-146 PS)</b> SYDA	04.09→ 09.10		<b>919-OS</b>	<b>4306-AR</b>	<b>779-AC</b> <b>953-ACC</b>
<b>2.0 LPG 104-109 kW (143-146 PS)</b> SYDA	06.08→ 09.10		<b>919-OS</b>	<b>4306-AR</b>	<b>779-AC</b> <b>953-ACC</b>
<b>2.0 TDCi 98 kW (133 PS)</b> G6DC, G6DE, G6DF	02.07→ 09.10		<b>695-OX</b>	<b>4306-AR</b>	<b>4484-FX</b> <b>4018-FX</b> <b>779-AC</b> <b>953-ACC</b>
<b>2.0 TDCi 100 kW (136 PS)</b> G6DA, G6DB, G6DD, G6DG	02.07→ 09.10		<b>695-OX</b>	<b>4306-AR</b>	<b>4484-FX</b> <b>4018-FX</b> <b>779-AC</b> <b>953-ACC</b>

					
<b>C-MAX (DM2)</b>					
<b>2.0 TDCi</b> 81 kW (110 PS) IXDA	02.08→ 09.10	<b>695-OX</b>	<b>4306-AR</b>	→02.10 <b>4484-FX</b> <b>4018-FX</b>	<b>779-AC</b> <b>953-ACC</b>
<b>C-MAX II (DXA/CB7, DXA/CEU)</b>					
<b>1.0 EcoBoost</b> 74 kW (100 PS) M2DA, M2DC	10.12→		→02.18 <b>4306-AR</b>		<b>4700-AC</b> <b>4814-ACC</b>
<b>1.0 EcoBoost</b> 92 kW (125 PS) M1DA, M1DD	10.12→		→02.18 <b>4306-AR</b>		<b>4700-AC</b> <b>4814-ACC</b>
<b>1.5 EcoBoost</b> 110 kW (150 PS) M8DB	03.15→		<b>4306-AR</b>		<b>4700-AC</b> <b>4814-ACC</b>
<b>1.5 EcoBoost</b> 132-134 kW (179-182 PS) M9DB	03.15→		<b>4306-AR</b>		<b>4700-AC</b> <b>4814-ACC</b>
<b>1.5 TDCi</b> 70 kW (95 PS) XXDA, XXDC, XXDD	03.15→		<b>4306-AR</b>	<b>4705-FX</b>	<b>4814-ACC</b>
<b>1.5 TDCi</b> 88 kW (120 PS) XWDA, XWDB, XWDC, XWDD, XWDE	03.15→		<b>4306-AR</b>		<b>4814-ACC</b>
<b>1.5 TDCi ECOnetic</b> 77 kW (105 PS) AEDA	03.15→		<b>4306-AR</b>	<b>4705-FX</b>	<b>4814-ACC</b>
<b>1.6 CNG</b> 86-88 kW (117-120 PS) MUDA	01.13→ 12.14		<b>4306-AR</b>		<b>4814-ACC</b>
<b>1.6 EcoBoost</b> 110 kW (150 PS) JQDA, JQDB	12.10→	<b>4566-OS</b>	<b>4306-AR</b>		<b>4700-AC</b> <b>4814-ACC</b> <b>779-AC</b> <b>953-ACC</b>
<b>1.6 EcoBoost</b> 134 kW (182 PS) JTDA, JTDB	12.10→	<b>4566-OS</b>	<b>4306-AR</b>		<b>4700-AC</b> <b>4814-ACC</b> <b>779-AC</b> <b>953-ACC</b>
<b>1.6 Flexifuel</b> 86-88 kW (117-120 PS) MUDA, MUDD	02.11→		<b>4306-AR</b>		<b>4700-AC</b> <b>4814-ACC</b>
<b>1.6 LPG</b> 86-88 kW (117-120 PS) MUDA, MUDD	02.12→		<b>4306-AR</b>		<b>4700-AC</b> <b>4814-ACC</b>
<b>1.6 LPG</b> 86-88 kW (117-120 PS) MUDA, MUDD	02.12→		<b>4306-AR</b>		<b>4700-AC</b> <b>4814-ACC</b>
<b>1.6 TDCi</b> 70 kW (95 PS) T3DA, T3DB	12.10→	Euro 4 + 5 <b>696-OX</b>	<b>4306-AR</b>	<b>4715-FP</b>	<b>4700-AC</b> <b>4814-ACC</b> <b>779-AC</b> <b>953-ACC</b>
<b>1.6 TDCi</b> 85 kW (115 PS) T1DA, T1DB	12.10→	Euro 4 + 5 <b>696-OX</b>	<b>4306-AR</b>	<b>4715-FP</b>	<b>4700-AC</b> <b>4814-ACC</b> <b>779-AC</b> <b>953-ACC</b>
<b>1.6 Ti</b> 92 kW (125 PS) PNDA, PNDD	12.10→		<b>4306-AR</b>		<b>4814-ACC</b>
<b>1.6 Ti</b> 77 kW (105 PS) IQDA, IQDB	12.10→		<b>4306-AR</b>		<b>4814-ACC</b>
<b>1.6 Ti</b> 63 kW (85 PS) XTDA, XTDB	12.10→		<b>4306-AR</b>		<b>4814-ACC</b>
<b>1.6 Ti</b> 86-88 kW (117-120 PS) MUDA, MUDD	02.12→		<b>4306-AR</b>		<b>4814-ACC</b>
<b>2.0 Energi</b> 103-136 kW (140-185 PS) UADA	01.15→				<b>4814-ACC</b>

**F**

<b>C-MAX II (DXA/CB7, DXA/CEU)</b>						
<b>2.0 Energi</b> 103-136 kW (140-185 PS) UADA	01.15→					4814-ACC
<b>2.0 Hybrid</b> 101-180 kW (137-245 PS) C20HDEA	09.12→					4814-ACC
<b>2.0 TDCi</b> 103 kW (140 PS) UFDB	04.10→	695-OX	4306-AR		4484-FX	4700-AC 4814-ACC 779-AC 953-ACC
<b>2.0 TDCi</b> 120 kW (163 PS) TXDB	12.10→	695-OX	4306-AR		4484-FX	4700-AC 4814-ACC 779-AC 953-ACC
<b>2.0 TDCi</b> 85 kW (116 PS) TYDA	02.11→	695-OX	4306-AR		4484-FX	4700-AC 4814-ACC 779-AC 953-ACC
<b>2.0 TDCi</b> 100 kW (136 PS) UKDB	02.11→	695-OX	4306-AR		4484-FX	4700-AC 4814-ACC 779-AC 953-ACC
<b>2.0 TDCi</b> 110 kW (150 PS) T7DB, T7DC, T7DD	03.15→		4306-AR		4705-FX	4814-ACC
<b>2.0 TDCi</b> 125 kW (170 PS) T8DE	03.15→		4306-AR			4814-ACC
<b>1.6i 16V</b>	12.10→	4566-OS	4306-AR			4814-ACC 779-AC 953-ACC
<b>2.0 Hybrid 16V</b> 103-130 kW (140-177 PS) 20EDEF	01.13→					4814-ACC
<b>CAPRI I (ECJ)</b>						
<b>1300</b> 35-41 kW (48-56 PS) KL 13 L	01.69→ 12.70	003-OS			074-FP	
<b>1300</b> 39 kW (53 PS) EV 13 H	01.71→ 12.72	003-OS			074-FP	
<b>1300</b> 35-41 kW (48-56 PS) KL 13 L	01.71→ 12.73	003-OS			074-FP	
<b>1300</b> 35-41 kW (48-56 PS) KL 13 L	01.71→ 12.73	003-OS			074-FP	
<b>1300</b> 53 kW (72 PS) KL 13 HC	01.72→ 12.72	003-OS			074-FP	
<b>1300</b> 40-43 kW (54-58 PS) JA	10.72→ 12.73	003-OS			074-FP	
<b>1300</b> 40-43 kW (54-58 PS) JA	01.73→ 12.73	003-OS			074-FP	
<b>1600</b> 53 kW (73 PS) OHC TL 16 H	08.72→ 02.74	003-OS			074-FP	
<b>1700</b> 51-55 kW (69-75 PS) TV 17 H	12.68→ 08.72	003-OS	077-AR		074-FP	
<b>2000</b> 48-66 kW (65-90 PS) NX	02.69→ 06.71	003-OS			074-FP	
<b>3000</b> 94 kW (128 PS) TV30LY	01.70→ 12.71	003-OS				

					
<b>CAPRI II (GCEP)</b>					
<b>1.6 53 kW (72 PS)</b> LCE	02.74→ 12.77		<b>003-OS</b>		<b>074-FP</b>
<b>1.6 65 kW (88 PS)</b> LEC	02.74→ 12.77		<b>003-OS</b>		<b>074-FP</b>
<b>1.6 50 kW (68 PS)</b> LAC	01.75→ 12.77		<b>003-OS</b>		<b>074-FP</b>
<b>2.0 66 kW (90 PS)</b> NWN, NYL	04.76→ 12.77		<b>003-OS</b>		<b>074-FP</b>
<b>2.3 79 kW (108 PS)</b> YYE	02.74→ 12.77		<b>003-OS</b>		<b>074-FP</b>
<b>3.0 101 kW (138 PS)</b> HYF	02.74→ 12.77		<b>003-OS</b>		
<b>CAPRI III (GCEP)</b>					
<b>1.6 54 kW (73 PS)</b> LCN	01.78→ 04.87		<b>003-OS</b>		<b>074-FP</b>
<b>2.0 70-74 kW (95-101 PS)</b> NEN, OHC TL 20 H	01.78→ 12.85		<b>003-OS</b>		<b>074-FP</b>
<b>2.0 66 kW (90 PS)</b> NYL	01.78→ 12.82		<b>003-OS</b>		<b>074-FP</b>
<b>2.3 Super 84 kW (114 PS)</b> YYN	06.79→ 12.85		<b>003-OS</b>		<b>074-FP</b>
<b>2.8 Super Injection 118 kW (160 PS)</b> PRN	01.81→ 04.87		<b>003-OS</b>	04.83→	<b>171-FP</b>
<b>2.8 i Turbo 138 kW (188 PS)</b> PYN	01.82→ 04.87		<b>003-OS</b>		<b>171-FP</b>
<b>3.0 101 kW (138 PS)</b> HYF	01.78→ 12.81		<b>003-OS</b>		
<b>CORTINA</b>					
<b>1.3 43 kW (58 PS)</b> JCC	07.70→ 09.82		<b>099-OS</b>		
<b>1.6 47-53 kW (64-72 PS)</b> L3A, LCE	01.70→ 88	→07.73 08.73→	<b>099-OS</b> <b>003-OS</b>		
<b>COUGAR (EC_)</b>					
<b>2.0 16V 96 kW (131 PS)</b> EDBA, EDBB, EDBC, EDBD	08.98→ 12.01		<b>097-OS</b>		
<b>2.5 ST 200 151 kW (205 PS)</b> SGA	01.00→ 12.01		<b>4065-OS</b>		
<b>2.5 V6 24V 125 kW (170 PS)</b> LCBA, LCBB, LCBC, LCBE	08.98→ 12.01		<b>4065-OS</b>		
<b>2.5 V6 24V 125 kW (170 PS)</b> LCBB, LCBC, LCBE	06.00→ 12.01		<b>4065-OS</b>		
<b>ECOSPORT</b>					
<b>1.0 EcoBoost 92 kW (125 PS)</b> M1JC, M1JJ, M1JU	10.13→			12.17→ <b>4937-AP</b>	<b>4456-AC</b>
<b>1.0 EcoBoost 103 kW (140 PS)</b> YYJD	03.16→			12.17→ <b>4937-AP</b>	<b>4456-AC</b>
<b>1.0 EcoBoost 74 kW (100 PS)</b> SFJL	04.18→			<b>4937-AP</b>	
<b>1.5 EcoBlue TDCi 70 kW (95 PS)</b> XVJD	05.15→			<b>4270-AP</b>	<b>4715-FP</b> <b>4456-AC</b>
<b>1.5 TDCi 66-67 kW (90-91 PS)</b> UGJE	10.12→				<b>4715-FP</b> <b>4456-AC</b>
<b>1.5 TDCi 66-67 kW (90-91 PS)</b> UGJE	10.13→			<b>4270-AP</b>	<b>4715-FP</b> <b>4456-AC</b>
<b>1.5 TDCi 74 kW (100 PS)</b> UGJM, XUJH	05.15→			<b>4937-AP</b>	<b>4715-FP</b> <b>4456-AC</b>

**F**

<b>ECOSPORT</b>						
<b>1.5 TDCi EcoBlue</b> 92 kW (125 PS) ZTJA, ZTJB, ZTJC	11.17→			<b>4937-AP</b>		
<b>1.5 TDCi EcoBlue 4x4</b> 92 kW (125 PS) ZTJA, ZTJB, ZTJC	11.17→			<b>4937-AP</b>		
<b>1.5 Ti</b> 77-82 kW (105-112 PS) UEJB, UEJE	10.13→			<b>4270-AP</b>		<b>4456-AC</b>
<b>1.5 Ti-VCT</b>	10.13→					<b>4456-AC</b>
<b>1.6 Flex</b> 81-99 kW (110-135 PS) C16HDEX	08.12→ 07.17					<b>4456-AC</b>
<b>1.6 Flex</b> 81-99 kW (110-135 PS) C16HDEX	08.15→ 07.17					<b>4456-AC</b>
<b>1.6 Ti-VCT</b> 90 kW (122 PS) HXJD, IQJB	08.12→			<b>4270-AP</b>		<b>4456-AC</b>
<b>2.0</b> 105-107 kW (143-146 PS) AOJB	01.12→					<b>4456-AC</b>
<b>2.0</b> 101-180 kW (137-245 PS) C20HDEA	01.12→					<b>4456-AC</b>
<b>2.0</b> 101-180 kW (137-245 PS) C20HDEA	09.12→					<b>4456-AC</b>
<b>2.0 4x4</b> 101-180 kW (137-245 PS) C20HDEA	07.12→					<b>4456-AC</b>
<b>2.0 4x4</b> 103-109 kW (140-148 PS) C20HDEA	08.12→					<b>4456-AC</b>
<b>2.0 Flex</b> 101-180 kW (137-245 PS) C20HDEA	08.12→ 07.17					<b>4456-AC</b>
<b>2.0 Flex 4x4</b> 101-180 kW (137-245 PS) C20HDEA	04.15→ 07.17					<b>4456-AC</b>
<b>ESCORT CLASSIC (AAL, ABL)</b>						
<b>1.8 TD</b> 66 kW (90 PS) RFD, RFK	10.98→ 07.00		<b>195-OS</b>		CAV	<b>030-FC</b>
<b>ESCORT CLASSIC Turnier (ANL)</b>						
<b>1.6 16V</b> 66 kW (90 PS) L1E	02.99→ 07.00		<b>097-OS</b>			<b>524-FP</b>
<b>1.8 TD</b> 66 kW (90 PS) RFD, RFK	02.99→ 07.00		<b>195-OS</b>		CAV	<b>030-FC</b>
<b>ESCORT I (AFH, ATH)</b>						
<b>1100</b> 32-34 kW (45-46 PS) G1	01.68→ 12.74		<b>099-OS</b>			<b>074-FP</b>
<b>1100</b> 32-34 kW (45-46 PS) G1	06.68→ 06.71		<b>099-OS</b>			<b>074-FP</b>
<b>1100</b> 35 kW (48 PS) G2	06.70→ 02.76		<b>099-OS</b>			<b>074-FP</b>
<b>1300</b> 38-47 kW (52-64 PS) J2	06.70→ 02.76		<b>099-OS</b>			<b>074-FP</b>
<b>1300</b> 52-54 kW (71-73 PS) J3D	06.70→ 02.76		<b>099-OS</b>			<b>074-FP</b>
<b>1300</b> 40 kW (54 PS) J1F	09.73→ 02.76		<b>099-OS</b>			<b>074-FP</b>
<b>ESCORT I Turnier (ADH)</b>						
<b>1100</b> 35 kW (48 PS) G2	06.70→ 02.76		<b>099-OS</b>			<b>074-FP</b>
<b>1100</b> 32-34 kW (45-46 PS) G1	06.70→ 02.76	01.75→	<b>099-OS</b>			<b>074-FP</b>
<b>1300</b> 38-47 kW (52-64 PS) J2	06.70→ 02.76		<b>099-OS</b>			<b>074-FP</b>





<b>ESCORT II (ATH)</b>						
1.1 32-34 kW (45-46 PS) G1	12.74→ 08.80	01.75→	<b>099-OS</b>			<b>074-FP</b>
1.1 35 kW (48 PS) G2	12.74→ 08.80		<b>099-OS</b>			<b>074-FP</b>
1.1 32-34 kW (45-46 PS) G1	06.75→ 08.80		<b>099-OS</b>			<b>074-FP</b>
1.3 40 kW (54 PS) J1F	12.74→ 08.80		<b>099-OS</b>			<b>074-FP</b>
1.3 38-47 kW (52-64 PS) J2	12.74→ 08.80		<b>099-OS</b>			<b>074-FP</b>
1.3 51 kW (70 PS) J3	12.74→ 08.80		<b>099-OS</b>			<b>074-FP</b>
1.3 38-47 kW (52-64 PS) J2	03.79→ 08.80		<b>099-OS</b>			<b>074-FP</b>
1.6 <b>RS</b> 53-62 kW (72-84 PS) LC	12.74→ 08.80		<b>510-OS</b>			<b>074-FP</b>
2.0 <b>RS</b> 73-80 kW (99-110 PS) NE	08.75→ 08.80		<b>003-OS</b>			
2.0 <b>RS (BATN)</b> 73-80 kW (99-110 PS) NE	03.73→ 02.77		<b>003-OS</b>			
<b>ESCORT II Turnier</b>						
1.1 32-34 kW (45-46 PS) G1	04.75→ 08.80		<b>099-OS</b>			<b>074-FP</b>
1.1 35 kW (48 PS) G2	04.75→ 08.80		<b>099-OS</b>			<b>074-FP</b>
1.3 38-47 kW (52-64 PS) J2	04.75→ 08.80		<b>099-OS</b>			<b>074-FP</b>
<b>ESCORT III (GAA)</b>						
1.1 37-40 kW (50-55 PS) GLB, GMA	09.80→ 08.83		<b>510-OS</b>			<b>074-FP</b>
1.1 43 kW (59 PS) GPA	09.80→ 08.83		<b>510-OS</b>			<b>074-FP</b>
1.1 37-40 kW (50-55 PS) GSE	08.83→ 12.85		<b>510-OS</b>			<b>074-FP</b>
1.3 51 kW (69 PS) JPA	09.80→ 12.85		<b>510-OS</b>			<b>074-FP</b>
1.3 43 kW (58 PS) JGA	01.84→ 12.85					<b>074-FP</b>
1.6 52-58 kW (71-79 PS) LP1, LPA	09.80→ 12.85		<b>510-OS</b>			<b>074-FP</b>
1.6 71 kW (96 PS) LUA	09.80→ 10.82		<b>510-OS</b>			<b>074-FP</b>
1.6 <b>D</b> 40 kW (54 PS) LTA	02.84→ 12.85				CAV Bosch	<b>030-FC</b> <b>075-FS</b>
1.6 <b>RS Turbo</b> 97 kW (132 PS) LNA	11.84→ 12.85		<b>510-OS</b>			<b>171-FP</b>
1.6 <b>XR3i</b> 77 kW (105 PS) LR1, LRA	10.82→ 12.85		<b>510-OS</b>			<b>171-FP</b>
1.6 <b>i (GAA)</b> 66 kW (90 PS) L4B	07.85→ 12.85		<b>510-OS</b>			<b>171-FP</b>
<b>ESCORT III Convertible (ALD)</b>						
1.3 51 kW (69 PS) JPA	09.83→ 12.85		<b>510-OS</b>			<b>074-FP</b>
1.6 52-58 kW (71-79 PS) LP1, LPA	09.83→ 12.85		<b>510-OS</b>			<b>074-FP</b>

**F**

**F**





ESCORT III Convertible (ALD)						
1.6 i 77 kW (105 PS) LR1, LRA	09.83→ 12.85		510-OS			171-FP
<b>ESCORT III Turnier (AWA)</b>						
1.1 37-40 kW (50-55 PS) GLB, GMA	09.80→ 08.83		510-OS			074-FP
1.1 37-40 kW (50-55 PS) GSE	08.83→ 12.85		510-OS			074-FP
1.3 51 kW (69 PS) JPA	03.81→ 12.85		510-OS			074-FP
1.6 52-58 kW (71-79 PS) LP1, LPA	09.80→ 12.85		510-OS			074-FP
1.6 D 40 kW (54 PS) LTA	02.84→ 12.85				CAV Bosch	030-FC 075-FS
<b>ESCORT IV (GAF, AWF, ABFT)</b>						
1.1 37 kW (50 PS) GSG	12.85→ 07.90		510-OS			074-FP
1.3 44 kW (60 PS) JBB, JLA, JLB	01.86→ 07.90		510-OS			074-FP
1.3 (GAF) 44-46 kW (60-63 PS) JBA	07.88→ 10.90		510-OS			074-FP
1.4 51-55 kW (69-75 PS) FUAA	10.85→ 10.90		510-OS			074-FP
1.4 52-54 kW (71-73 PS) F6B, F6D, FUC	01.86→ 07.90		510-OS			074-FP
1.4 55 kW (75 PS) FUA	01.86→ 07.90		510-OS			074-FP
1.6 58 kW (79 PS) LP2	01.86→ 12.88		510-OS			074-FP
1.6 65-66 kW (88-90 PS) LUG	04.89→ 07.90		510-OS			171-FP
1.6 D 40 kW (54 PS) LTC	01.86→ 01.89				CAV Bosch	030-FC 075-FS
1.6 Turbo RS 97 kW (132 PS) LNB	01.86→ 07.90		510-OS			171-FP
1.6 XR3i 77 kW (105 PS) LR2, LRB	01.86→ 08.89		510-OS			171-FP
1.6 i 66 kW (90 PS) L4B	01.86→ 05.90		510-OS			171-FP
1.6 i 75 kW (102 PS) LJB	08.89→ 07.90		510-OS			171-FP
1.8 D 44 kW (60 PS) RTA, RTB	01.89→ 07.90		195-OS		CAV Bosch	030-FC 181-FP
<b>ESCORT IV Convertible (ALF)</b>						
1.4 55 kW (75 PS) FUA	01.86→ 07.90		510-OS			074-FP
1.4 52-54 kW (71-73 PS) F6B, F6D, FUC	02.87→ 07.90		510-OS			074-FP
1.6 58 kW (79 PS) LP2, LPA	01.86→ 12.87		510-OS			074-FP
1.6 XR3i 77 kW (105 PS) LR2, LRB	01.86→ 07.90		510-OS			171-FP
1.6 i 66 kW (90 PS) L4B	01.86→ 07.90		510-OS			171-FP
1.6 i 75 kW (102 PS) LJB	08.89→ 07.90		510-OS			171-FP



<b>ESCORT IV Turnier (AWF, AVF)</b>						
1.1 37 kW (50 PS) GSG	10.85→ 09.90		510-OS			074-FP
1.3 44 kW (60 PS) JBB, JLA, JLB	01.86→ 07.90		510-OS			074-FP
1.4 51-55 kW (69-75 PS) FUAA	10.85→ 10.90		510-OS			074-FP
1.4 52-54 kW (71-73 PS) F6B, F6D, FUC	01.86→ 07.90		510-OS			074-FP
1.4 55 kW (75 PS) FUA	01.86→ 07.90		510-OS			074-FP
1.6 58 kW (79 PS) LP2	01.86→ 07.90		510-OS			074-FP
1.6 D 40 kW (54 PS) LTC	01.86→ 01.89				CAV Bosch	030-FC 075-FS
1.6 i 66 kW (90 PS) L4B	01.86→ 07.90		510-OS			171-FP
1.8 D 44 kW (60 PS) RTA, RTB	01.89→ 07.90		195-OS		CAV Bosch	030-FC 181-FP
<b>ESCORT V (AAL, ABL)</b>						
1.3 44 kW (60 PS) J4B, J6A	07.90→ 01.95		510-OS			
1.4 52 kW (71 PS) F6F, F6G	07.90→ 01.95		510-OS			
1.4 54-55 kW (71-75 PS) F4B, FUH	09.90→ 12.94		510-OS			524-FP
1.6 77 kW (105 PS) LJF	07.90→ 08.93		510-OS			171-FP
1.6 65-66 kW (88-90 PS) LUJ, LUK	07.90→ 08.92		510-OS			074-FP
1.6 i 16V 66 kW (90 PS) L1E	09.92→ 01.95		097-OS			524-FP
1.6 i 16V 65 kW (88 PS) L1H	01.94→ 01.95		097-OS			524-FP
1.8 16V XR3i 77 kW (105 PS) RDA	02.92→ 01.95		097-OS			524-FP
1.8 16V XR3i 96 kW (130 PS) RQB	02.92→ 01.95		097-OS			524-FP
1.8 D 44 kW (60 PS) RTE, RTF, RTH	07.90→ 01.95		195-OS		CAV Bosch, →01.93 Bosch, →01.93	030-FC 181-FP 181-FP
1.8 TD 66 kW (90 PS) RFD, RFK, RFS	02.93→ 01.95		195-OS		CAV	030-FC
1.8 XR3i 16V 4x4 77 kW (105 PS) RDA	08.93→ 01.95		097-OS			524-FP
1.8 XR3i 16V 4x4 96 kW (130 PS) RQB	08.93→ 01.95		097-OS			524-FP
RS 2000 110 kW (150 PS) N7A	05.91→ 01.95		097-OS			
RS 2000 4x4 110 kW (150 PS) N7A	05.91→ 01.95		097-OS			
RS Cosworth 4x4 162-167 kW (220-227 PS) N5F	10.91→ 01.95		003-OS			171-FP 524-FP

**F**



<b>ESCORT V Convertible (ALL)</b>						
1.4 52 kW (71 PS) F6F, F6G	07.90→ 04.94		<b>510-OS</b>			
1.4 i 54-55 kW (73-75 PS) F4B	07.93→ 01.95		<b>510-OS</b>		<b>524-FP</b>	
1.6 77 kW (105 PS) LJF	07.90→ 08.93		<b>510-OS</b>		<b>171-FP</b>	
1.6 16V XR3i 66 kW (90 PS) L1E	12.92→ 01.95		<b>097-OS</b>		<b>524-FP</b>	
1.6 i 16V 65 kW (88 PS) L1H	02.94→ 01.95		<b>097-OS</b>		<b>524-FP</b>	
1.8 16V XR3i 77 kW (105 PS) RDA	02.92→ 01.95		<b>097-OS</b>		<b>524-FP</b>	
1.8 16V XR3i 96 kW (130 PS) RQB	02.92→ 01.95		<b>097-OS</b>		<b>524-FP</b>	
<b>ESCORT V Saloon (AFL)</b>						
1.3 44 kW (60 PS) J4B, J6A	08.93→ 01.95		<b>510-OS</b>			
1.4 54-55 kW (71-75 PS) F4B, FUH	08.93→ 01.95		<b>510-OS</b>		<b>524-FP</b>	
1.4 52 kW (71 PS) F6F, F6G	08.93→ 04.94		<b>510-OS</b>			
1.6 i 16V 66-70 kW (90-95 PS) L1E, L1K	08.93→ 01.95		<b>097-OS</b>		<b>524-FP</b>	
1.6 i 16V 65 kW (88 PS) L1H	01.94→ 01.95		<b>097-OS</b>		<b>524-FP</b>	
1.8 D 44 kW (60 PS) RTE, RTF, RTH	08.93→ 01.95		<b>195-OS</b>		CAV Bosch <b>030-FC</b> <b>181-FP</b>	
1.8 TD 66 kW (90 PS) RFD, RFK	08.93→ 01.95		<b>195-OS</b>		CAV <b>030-FC</b>	
1.8 i 16V 77 kW (105 PS) RDA	08.93→ 01.95		<b>097-OS</b>		<b>524-FP</b>	
<b>ESCORT V Turnier (ANL)</b>						
1.3 44 kW (60 PS) J4B, J6A	09.91→ 01.95		<b>510-OS</b>			
1.4 52 kW (71 PS) F6F, F6G	07.90→ 01.95		<b>510-OS</b>			
1.4 54-55 kW (71-75 PS) F4B, FUH	01.94→ 01.95		<b>510-OS</b>		<b>524-FP</b>	
1.6 77 kW (105 PS) LJF	07.90→ 09.92		<b>510-OS</b>		<b>171-FP</b>	
1.6 65-66 kW (88-90 PS) LUJ, LUK	07.90→ 08.92		<b>510-OS</b>		<b>074-FP</b>	
1.6 i 16V 66 kW (90 PS) L1E	09.92→ 01.95		<b>097-OS</b>		<b>524-FP</b>	
1.6 i 16V 65 kW (88 PS) L1H	01.94→ 01.95		<b>097-OS</b>		<b>524-FP</b>	
1.8 16V 77 kW (105 PS) RDA	02.92→ 01.95		<b>097-OS</b>		<b>524-FP</b>	
1.8 D 44 kW (60 PS) RTE, RTF	07.90→ 01.95		<b>195-OS</b>		CAV Bosch <b>030-FC</b> <b>181-FP</b>	
1.8 D 44 kW (60 PS) RTH	07.90→ 01.95		<b>195-OS</b>		CAV Bosch, →01.93 Bosch, →01.93 <b>030-FC</b> <b>181-FP</b> <b>181-FP</b>	

					
<b>ESCORT V Turnier (ANL)</b>					
<b>1.8 TD 55 kW (75 PS)</b> D18TRFL	05.91→ 12.92				<b>030-FC</b> <b>181-FP</b>
<b>1.8 TD 66 kW (90 PS)</b> RFD, RFK, RFS	02.93→ 01.95	<b>195-OS</b>		CAV	<b>030-FC</b>
<b>1.8 i 16V 96 kW (130 PS)</b> RQB	02.93→ 01.95	<b>097-OS</b>			<b>524-FP</b>
<b>ESCORT VI (GAL, AAL, ABL)</b>					
<b>1.3 44 kW (60 PS)</b> J4B, J6A	01.95→ 10.98	<b>510-OS</b>			
<b>1.4 54-55 kW (71-75 PS)</b> FUH	01.95→ 10.98	<b>510-OS</b>			
<b>1.4 54-55 kW (73-75 PS)</b> F4B	01.95→ 10.98	<b>510-OS</b>			<b>524-FP</b>
<b>1.8 16V 85 kW (115 PS)</b> RKC	01.95→ 10.98	<b>097-OS</b>			<b>524-FP</b>
<b>1.8 16V 77 kW (105 PS)</b> RDA	01.95→ 08.95	<b>097-OS</b>			<b>524-FP</b>
<b>1.8 D 44 kW (60 PS)</b> RTE, RTF, RTH	01.95→ 12.96	<b>195-OS</b>		CAV Bosch	<b>030-FC</b> <b>181-FP</b>
<b>1.8 TD 66 kW (90 PS)</b> RFD, RFK	01.95→ 10.98	<b>195-OS</b>		CAV	<b>030-FC</b>
<b>1.8 Turbo D 51 kW (70 PS)</b> RVA	12.95→ 10.98	<b>195-OS</b>		CAV	<b>030-FC</b>
<b>RS 2000 110 kW (150 PS)</b> N7A	02.95→ 02.98	<b>097-OS</b>			
<b>RS 2000 4x4 110 kW (150 PS)</b> N7A	02.95→ 10.98	<b>097-OS</b>			
<b>RS Cosworth 4x4 162-167 kW</b> (220-227 PS) N5F	02.95→ 10.98	<b>003-OS</b>			<b>171-FP</b> <b>524-FP</b>
<b>ESCORT VI Convertible (ALL)</b>					
<b>1.4 54-55 kW (73-75 PS)</b> F4B	02.95→ 08.98	<b>510-OS</b>			<b>524-FP</b>
<b>1.8 16V XR3i 96 kW (130 PS)</b> RQB	02.95→ 08.00	<b>097-OS</b>			<b>524-FP</b>
<b>1.8 16V XR3i 77 kW (105 PS)</b> RDA	02.95→ 08.98	<b>097-OS</b>			<b>524-FP</b>
<b>1.8 16V XR3i 85 kW (115 PS)</b> RKC	10.95→ 08.98	<b>097-OS</b>			<b>524-FP</b>
<b>1.8 TD 66 kW (90 PS)</b> RFD, RFK	09.95→ 08.98	<b>195-OS</b>		CAV	<b>030-FC</b>
<b>1.8 Turbo D 51 kW (70 PS)</b> RVA	10.96→ 08.99	<b>195-OS</b>		CAV	<b>030-FC</b>
<b>ESCORT VI Saloon (GAL, AFL)</b>					
<b>1.3 44 kW (60 PS)</b> J4B, J6A	01.95→ 02.99	<b>510-OS</b>			
<b>1.4 54-55 kW (71-75 PS)</b> F4B, FUH	01.95→ 02.99	<b>510-OS</b>			<b>524-FP</b>
<b>1.8 16V 85 kW (115 PS)</b> RKC	01.95→ 02.99	<b>097-OS</b>			<b>524-FP</b>
<b>1.8 16V 77 kW (105 PS)</b> RDA	01.95→ 08.95	<b>097-OS</b>			<b>524-FP</b>
<b>1.8 D 44 kW (60 PS)</b> RTE, RTF, RTH	01.95→ 12.96	<b>195-OS</b>		CAV Bosch	<b>030-FC</b> <b>181-FP</b>
<b>1.8 TD 65-66 kW (88-90 PS)</b> RFD, RFK, RFN	01.95→ 02.99	<b>195-OS</b>		CAV	<b>030-FC</b>

**F**





Model	Price Range	Filter Part	Filter Part	Filter Part	Filter Part
<b>ESCORT VI Saloon (GAL, AFL)</b>					
1.8 Turbo D 51 kW (70 PS) RVA	12.95→ 02.99	195-OS		CAV	030-FC
<b>ESCORT VI Turnier (GAL, ANL)</b>					
1.3 44 kW (60 PS) J4B, J6A	01.95→ 01.99	510-OS			
1.4 54-55 kW (71-75 PS) F4B, FUH	01.95→ 02.99	510-OS			524-FP
1.8 16V 85 kW (115 PS) RKC	01.95→ 02.99	097-OS			524-FP
1.8 16V 77 kW (105 PS) RDA	01.95→ 08.95	097-OS			524-FP
1.8 D 44 kW (60 PS) RTE, RTF, RTH	01.95→ 02.99	195-OS		CAV Bosch	030-FC 181-FP
1.8 TD 66 kW (90 PS) RFD, RFK	01.95→ 02.99	195-OS		CAV	030-FC
1.8 Turbo D 51 kW (70 PS) RVA	12.95→ 02.99	195-OS		CAV	030-FC
<b>FIESTA I (GFBT)</b>					
0.9 29 kW (40 PS) TKA, TKW	05.76→ 08.83	510-OS			074-FP
0.9 33 kW (45 PS) TLA	05.76→ 08.83	510-OS			074-FP
1.1 39-40 kW (53-54 PS) GLA	05.76→ 08.83	510-OS			074-FP
1.1 (WFBT) 39-40 kW (53-55 PS) GLW	02.81→ 08.83	510-OS			074-FP
1.3 49 kW (66 PS) J3E	08.77→ 08.83	510-OS			074-FP
1.6 XR2 62-71 kW (84-97 PS) L3E	08.81→ 08.83	510-OS			
1.6 XR2 62-71 kW (84-97 PS) L3E	09.81→ 08.83	510-OS			
<b>FIESTA II (FBD)</b>					
1.0 (FBD) 33 kW (45 PS) TKB	09.83→ 02.89	510-OS			
1.1 (FBD) 37 kW (50 PS) GLC, GSF	09.83→ 02.89	510-OS			
1.1 (FBD) 36 kW (49 PS) GSH	05.86→ 02.89	510-OS			
1.3 51 kW (69 PS) JPC	09.83→ 09.89	510-OS			
1.3 (FBD) 51 kW (69 PS) JPC	09.83→ 01.87	510-OS			
1.4 51 kW (69 PS) FUBA	09.83→ 01.87	510-OS			074-FP
1.4 (FBD) 55 kW (75 PS) FUB	10.85→ 11.89	510-OS			074-FP
1.4 (FBD) 52-54 kW (71-73 PS) F6A, F6C	10.86→ 02.89	510-OS			074-FP
1.4 (FBD) 54 kW (73 PS) FUD	02.87→ 02.89	510-OS			074-FP
1.6 D (FBD) 40 kW (54 PS) LTB	04.84→ 02.89			Bosch CAV, 01.87→	075-FS 030-FC



					
<b>FIESTA III (GFJ)</b>					
<b>1.0 33 kW (45 PS)</b> TLB	03.89→ 12.95	<b>510-OS</b>			
<b>1.1 40 kW (55 PS)</b> GUD, GUE	03.89→ 12.95	<b>510-OS</b>		→06.92 07.92→	<b>171-FP</b> <b>524-FP</b>
<b>1.1 37 kW (50 PS)</b> G6A	03.89→ 12.95	<b>510-OS</b>		→06.92 07.92→	<b>171-FP</b> <b>524-FP</b>
<b>1.3 44 kW (60 PS)</b> JBC	03.89→ 12.92	<b>510-OS</b>		→06.92 07.92→	<b>171-FP</b> <b>524-FP</b>
<b>1.3 44 kW (60 PS)</b> JBB, JBC	03.89→ 12.95	<b>510-OS</b>		→06.92 07.92→	<b>171-FP</b> <b>524-FP</b>
<b>1.3 Cat 44 kW (60 PS)</b> J6B	05.91→ 01.97	<b>510-OS</b>		→06.92 07.92→	<b>171-FP</b> <b>524-FP</b>
<b>1.4 54 kW (73 PS)</b> F4A, FUG, FUJ	03.89→ 12.95	<b>510-OS</b>		→06.92 07.92→	<b>171-FP</b> <b>524-FP</b>
<b>1.4 52 kW (71 PS)</b> F6E	03.89→ 12.95	<b>510-OS</b>		→06.92 07.92→	<b>171-FP</b> <b>524-FP</b>
<b>1.4 55 kW (75 PS)</b> FUF	11.92→ 12.96	<b>510-OS</b>			<b>171-FP</b> <b>524-FP</b>
<b>1.6 65-66 kW (88-90 PS)</b> LUH	01.89→ 01.94	<b>097-OS</b>		→06.92 07.92→	<b>171-FP</b> <b>524-FP</b>
<b>1.6 65-66 kW (88-90 PS)</b> LUH	03.89→ 12.92	<b>097-OS</b>		→06.92 07.92→	<b>171-FP</b> <b>524-FP</b>
<b>1.6 Turbo (FBJT) 96-98 kW</b> (131-133 PS) LHA	03.90→ 10.92	<b>510-OS</b>		→06.92 07.92→	<b>171-FP</b> <b>524-FP</b>
<b>1.6 XR2i 76 kW (103 PS)</b> LJD	03.89→ 03.93	<b>097-OS</b>		→06.92 07.92→	<b>171-FP</b> <b>524-FP</b>
<b>1.6 XR2i 81 kW (110 PS)</b> LJC	03.89→ 01.94	<b>097-OS</b>		→06.92 07.92→	<b>171-FP</b> <b>524-FP</b>
<b>1.8 16V 77 kW (105 PS)</b> RDB	02.92→ 12.95	<b>097-OS</b>			<b>524-FP</b>
<b>1.8 D 43-44 kW (58-60 PS)</b> RTC, RTD, RTG	03.89→ 12.95	<b>195-OS</b>		CAV →01.93	<b>030-FC</b> <b>181-FP</b>
<b>1.8 XR2i 16V 96 kW (130 PS)</b> RQC	02.92→ 12.95	<b>097-OS</b>			<b>524-FP</b>
<b>FIESTA IV (JA_, JB_)</b>					
<b>1.25 i 16V 55 kW (75 PS)</b> DHA, DHB, DHC, DHD, DHE, DHF, DHG	08.95→ 01.02	<b>511-OS</b>			<b>524-FP</b>
<b>1.3 i 37 kW (50 PS)</b> JJA, JJC, JJE, JJJ, JJK, JJM	08.95→ 01.02	<b>510-OS</b>			<b>524-FP</b>
<b>1.3 i 44 kW (60 PS)</b> JBC	08.95→ 01.02	<b>510-OS</b>			
<b>1.3 i 44 kW (60 PS)</b> J4C, J4J, J4L, J4Q, J4R, J4T	08.95→ 01.02	<b>510-OS</b>			<b>524-FP</b>
<b>1.4 i 16V 66 kW (90 PS)</b> FHA, FHE	04.96→ 01.02	<b>4566-OS</b>			<b>524-FP</b>
<b>1.6 16V Sport 70-76 kW (95-103 PS)</b> L1T, L1V	02.00→ 01.02	<b>097-OS</b>			<b>524-FP</b>
<b>1.8 D 44 kW (60 PS)</b> RTJ, RTK	08.95→ 04.00				<b>030-FC</b>
<b>1.8 DI 55-57 kW (75-78 PS)</b> RTN, RTP, RTQ	04.00→ 01.02	<b>355-OS</b>			

**F**

<b>FIESTA Saloon</b>							
<b>1.0 EcoBoost</b> 92 kW (125 PS) M1JE, M1JH	09.13→			<b>4270-AP</b>			
<b>1.6</b> 62 kW (85 PS) XTJA	03.15→			<b>4270-AP</b>			
<b>1.6 Ti</b> 77-90 kW (105-122 PS) IQJA, IQJC, IQJE	03.15→			<b>4270-AP</b>			
<b>FIESTA V (JH_, JD_)</b>							
<b>1.25 16V</b> 55 kW (75 PS) FUJA, FUJB	05.02→ 06.08		<b>4566-OS</b>	<b>4021-AP</b>	<b>4141-FP</b>	<b>888-AC</b> <b>889-ACC</b>	
<b>1.25 16V</b> 51 kW (70 PS) M7JA, M7JB	03.03→ 06.08		<b>4566-OS</b>	<b>4021-AP</b>	<b>4141-FP</b>	<b>888-AC</b> <b>889-ACC</b>	
<b>1.3</b> 44 kW (60 PS) BAJA	11.01→ 06.08		<b>097-OS</b>	<b>4021-AP</b>	<b>4141-FP</b>	<b>888-AC</b> <b>889-ACC</b>	
<b>1.3</b> 51 kW (69 PS) A9JA, A9JB	11.01→ 06.08		<b>097-OS</b>	<b>4021-AP</b>	<b>4141-FP</b>	<b>888-AC</b> <b>889-ACC</b>	
<b>1.4 16V</b> 59-62 kW (80-84 PS) FXJA, FXJB	11.01→ 06.08		<b>4566-OS</b>	<b>4021-AP</b>	<b>4141-FP</b>	<b>888-AC</b> <b>889-ACC</b>	
<b>1.4 TDCi</b> 50-51 kW (68-69 PS) F6JA, F6JB	11.01→ 06.08	Euro 4 + 5	<b>696-OX</b>	<b>4012-AP</b>	<b>4015-FP</b>	<b>888-AC</b> <b>889-ACC</b>	
<b>1.6</b> 70 kW (95 PS) ZH16FCDB	06.08→ 12.11		<b>4566-OS</b>	<b>4270-AP</b>		<b>4456-AC</b> <b>4457-ACC</b>	
<b>1.6 16V</b> 74 kW (100 PS) FYJA, FYJB	11.01→ 06.08		<b>097-OS</b>	<b>4021-AP</b>	<b>4141-FP</b>	<b>888-AC</b> <b>889-ACC</b>	
<b>1.6 TDCi</b> 66 kW (90 PS) HHJA, HHJB	11.04→ 06.08	Euro 4 + 5	<b>696-OX</b>	<b>4269-AP</b>	<b>4129-FP</b>	<b>888-AC</b> <b>889-ACC</b>	
<b>ST150</b> 110 kW (150 PS) N4JB	03.05→ 06.08		<b>919-OS</b>		<b>4141-FP</b>	<b>888-AC</b> <b>889-ACC</b>	
<b>FIESTA VI</b>							
<b>1.5 Ti</b> 77-82 kW (105-111 PS) UEJB	10.13→					<b>4456-AC</b>	
<b>FIESTA VI (CB1, CCN)</b>							
<b>1.0</b> 59-63 kW (80-86 PS) P4JA, P4JB, P4JC, P4JD	10.12→			<b>4270-AP</b>		<b>4456-AC</b> <b>4457-ACC</b>	
<b>1.0</b> 48 kW (65 PS) XMJA, XMJB, XMJC, XMJD	01.13→			<b>4270-AP</b>		<b>4456-AC</b> <b>4457-ACC</b>	
<b>1.0 EcoBoost</b> 92 kW (125 PS) M1JE, M1JH	09.12→			<b>4270-AP</b>		<b>4456-AC</b> <b>4457-ACC</b>	
<b>1.0 EcoBoost</b> 74 kW (100-101 PS) SFJA, SFJB, SFJC, SFJD	01.13→			<b>4270-AP</b>		<b>4456-AC</b> <b>4457-ACC</b>	
<b>1.0 Flex</b> 48-54 kW (73 PS) ZH10JRY	04.10→					<b>4456-AC</b>	
<b>1.0 Sport</b> 103 kW (140 PS) YYJA, YYJB	05.14→			<b>4270-AP</b>		<b>4456-AC</b>	
<b>1.25</b> 44 kW (60 PS) STJA, STJB, STJC, STJD	06.08→		<b>4566-OS</b>	<b>4270-AP</b>		<b>4456-AC</b> <b>4457-ACC</b>	
<b>1.25</b> 60 kW (82 PS) SNJA, SNJB, SNJC, SNJD	06.08→		<b>4566-OS</b>	<b>4270-AP</b>		<b>4456-AC</b> <b>4457-ACC</b>	
<b>1.4</b> 66-71 kW (90-97 PS) RTJA, RTJB, SPJA, SPJC, SPJE	10.08→		<b>511-OS</b>	<b>4270-AP</b>		<b>4456-AC</b> <b>4457-ACC</b>	

					
<b>FIESTA VI (CB1, CCN)</b>					
<b>1.4 LPG</b> 63-71 kW (86-97 PS) RTJA, RTJB, RTJD, SPJA, SPJC, SPJE	01.09→			<b>4270-AP</b>	<b>4456-AC</b> <b>4457-ACC</b>
<b>1.4 LPG</b> 63-71 kW (86-97 PS) RTJA, RTJB, RTJD	01.09→			<b>4270-AP</b>	<b>4456-AC</b> <b>4457-ACC</b>
<b>1.4 TDCi</b> 50-51 kW (68-70 PS) F6JB, F6JD	01.09→	Euro 4 + 5	<b>696-OX</b>	09.10→ <b>4270-AP</b>	<b>4715-FP</b> <b>4456-AC</b> <b>4457-ACC</b>
<b>1.4 TDCi</b> 50-51 kW (68-70 PS) F6JD, KVJA	07.10→	Euro 4 + 5	<b>696-OX</b>	09.10→ <b>4270-AP</b>	<b>4715-FP</b> <b>4456-AC</b> <b>4457-ACC</b>
<b>1.5 Duratec</b>	09.15→				<b>4456-AC</b>
<b>1.5 Flex</b> 81-82 kW (110-111 PS) 1.5 Duratec Ti-VCT, C154CSG	05.13→				<b>4456-AC</b>
<b>1.5 TDCi</b> 55 kW (75 PS) UGJC, XUJA, XUJB	09.12→			<b>4270-AP</b>	<b>4715-FP</b> <b>4456-AC</b>
<b>1.5 TDCi</b> 70 kW (95 PS) XVJB, XVJC	05.15→			<b>4270-AP</b>	<b>4705-FX</b> <b>4456-AC</b>
<b>1.6</b>	04.10→ 12.10				<b>4456-AC</b>
<b>1.6</b> 81-99 kW (110-135 PS) C16HDEX	06.10→				<b>4456-AC</b>
<b>1.6</b> 88-89 kW (120-121 PS) HXJA	10.10→				<b>4456-AC</b>
<b>1.6</b>	01.11→				<b>4456-AC</b>
<b>1.6</b> 62 kW (85 PS) XTJA	03.15→				<b>4456-AC</b>
<b>1.6</b> 81-99 kW (110-135 PS) C16HDEX	06.16→				<b>4456-AC</b>
<b>1.6 Flex</b> 85-96 kW (116-130 PS) C16HDEX	06.10→				<b>4456-AC</b>
<b>1.6 Flex</b> 81-99 kW (110-135 PS) C16HDEX	05.13→ 03.15				<b>4456-AC</b>
<b>1.6 Flex</b> 85-96 kW (116-130 PS) C16HDEX	05.13→ 12.19				<b>4456-AC</b>
<b>1.6 ST</b> 134 kW (182 PS) JTJA, JTJB	03.13→		<b>4566-OS</b>	<b>4270-AP</b>	<b>4456-AC</b>
<b>1.6 ST200</b> 147 kW (200 PS) JTJC	04.16→			<b>4270-AP</b>	<b>4456-AC</b>
<b>1.6 TDCi</b> 66 kW (90 PS) HHJC, HHJD, HHJE	06.08→	Euro 4 + 5	<b>696-OX</b>	<b>4270-AP</b>	<b>4495-FP</b> <b>4715-FP</b> <b>4129-FP</b> UFI Housing, →03.10
<b>1.6 TDCi</b> 55 kW (75 PS) HHJF, UBJA	06.08→	Euro 4 + 5	<b>696-OX</b>	<b>4270-AP</b>	<b>4495-FP</b> <b>4715-FP</b> <b>4129-FP</b> UFI Housing, →03.10
<b>1.6 TDCi</b> 70 kW (95 PS) T3JA, TZJA, TZJB	02.10→	Euro 4 + 5	<b>696-OX</b>	<b>4270-AP</b>	<b>4495-FP</b> <b>4129-FP</b> UFI Housing, →03.10
<b>1.6 Ti</b> 88-89 kW (120-121 PS) HXJA, HXJB, HXJE	06.08→		<b>4566-OS</b>	<b>4270-AP</b>	<b>4456-AC</b> <b>4457-ACC</b>
<b>1.6 Ti</b> 99 kW (134 PS) U5JA	12.10→		<b>4566-OS</b>	<b>4270-AP</b>	<b>4456-AC</b> <b>4457-ACC</b>
<b>1.6 Ti</b> 77-90 kW (105-122 PS) IQJA, IQJC, IQJE	09.12→		<b>4566-OS</b>	<b>4270-AP</b>	<b>4456-AC</b> <b>4457-ACC</b>

**F**

**FIESTA VII (HJ, HF)**

<b>1.0 EcoBoost 74 kW (101 PS)</b> SFJE, SFJF, SFJH, SFJJ, SFJK, SFJN, SFJP	05.17→			→11.19	<b>4937-AP</b>			
<b>1.0 EcoBoost 92 kW (125 PS)</b> M1JL, M1JM	05.17→			→11.19	<b>4937-AP</b>			
<b>1.0 EcoBoost 103 kW (140 PS)</b> YYJE	06.17→			→11.19	<b>4937-AP</b>			
<b>1.0 EcoBoost 63 kW (85 PS)</b> Q0JA, Q0JB, Q0JC, Q0JD	04.18→			→11.19	<b>4937-AP</b>			
<b>1.1 Ti-VCT 52 kW (71 PS)</b> XPJA, XPJB, XPJC, XPJD	05.17→				<b>4937-AP</b>			
<b>1.1 Ti-VCT 63 kW (86 PS)</b> XYJA, XYJB, XYJC	05.17→				<b>4937-AP</b>			
<b>1.5 ST EcoBoost 147 kW (200 PS)</b> YZJA	04.18→				<b>4937-AP</b>			
<b>1.5 TDCi 63 kW (86 PS)</b> XUJC, XUJD, XUJE, XUJF, XUJG, XUJK, XUJL, XUJM, XUJN	05.17→				<b>4937-AP</b>			
<b>1.5 TDCi 88 kW (120 PS)</b> XWJA, XWJB, XWJC	05.17→				<b>4937-AP</b>			

**FOCUS C-MAX (DM2)**

<b>1.6 74 kW (100-101 PS)</b> HWDA, HWDB, SHDA, SHDB, SHDC	10.03→ 03.07	→12.05	<b>511-OS</b>		<b>4037-AP</b>			<b>779-AC</b> <b>953-ACC</b>
<b>1.6 TDCi 80 kW (109 PS)</b> G8DA, G8DB, G8DD, G8DE, G8DF	10.03→ 03.07	Euro 4 + 5	<b>696-OX</b>		<b>4142-AP</b>	→09.05	<b>4495-FP</b> <b>4129-FP</b>	<b>779-AC</b> <b>953-ACC</b>
<b>1.6 TDCi 66 kW (90 PS)</b> HHDA, HHDB	02.05→ 03.07	Euro 4 + 5	<b>696-OX</b>		<b>4142-AP</b>	→09.05	<b>4495-FP</b> <b>4129-FP</b>	<b>779-AC</b> <b>953-ACC</b>
<b>1.6 Ti 85 kW (115 PS)</b> HXDA, SIDA	08.04→ 03.07	→12.05	<b>511-OS</b>		<b>4037-AP</b>			<b>779-AC</b> <b>953-ACC</b>
<b>1.8 88 kW (120 PS)</b> CSDA, CSDB	10.03→ 03.07		<b>919-OS</b>		<b>4037-AP</b>			<b>779-AC</b> <b>953-ACC</b>
<b>1.8 92 kW (125 PS)</b> Q7DA, QQDA, QQDB	04.04→ 03.07		<b>919-OS</b>		<b>4037-AP</b>			<b>779-AC</b> <b>953-ACC</b>
<b>1.8 90 kW (122 PS)</b> QQDC	09.05→ 03.07				<b>4037-AP</b>			
<b>1.8 Flexifuel 92 kW (125 PS)</b> Q7DA	01.06→ 03.07		<b>919-OS</b>		<b>4037-AP</b>			<b>779-AC</b> <b>953-ACC</b>
<b>1.8 TDCi 85 kW (115 PS)</b> KKDA, KKDB	01.05→ 03.07		<b>4116-OS</b>		<b>4037-AP</b>		<b>4110-FX</b>	<b>779-AC</b> <b>953-ACC</b>
<b>2.0 104-109 kW (141-146 PS)</b> AODA, AODB, AODE, SYDA	03.04→ 03.07		<b>919-OS</b>		<b>4037-AP</b>		<b>968-FP</b>	<b>779-AC</b> <b>953-ACC</b>
<b>2.0 TDCi 98 kW (133 PS)</b> G6DC, G6DE, G6DF	10.03→ 03.07		<b>695-OX</b>		<b>4013-AP</b>			
<b>2.0 TDCi 100 kW (136 PS)</b> G6DA, G6DB, G6DD, G6DG	10.03→ 03.07		<b>695-OX</b>		<b>4013-AP</b>		<b>4018-FX</b>	<b>779-AC</b> <b>953-ACC</b>

**FOCUS C-MAX II**

<b>1.6 TDCi</b>	12.10→							<b>4814-ACC</b>
-----------------	--------	--	--	--	--	--	--	-----------------

**FOCUS I (DAW, DBW)**

<b>1.4 16V 55 kW (75 PS)</b> FXDA, FXDB, FXDC, FXDD	10.98→ 11.04		<b>511-OS</b>		<b>4022-AP</b>	07.02→	<b>968-FP</b>	<b>4796-ACC</b>
<b>1.6 16V 74-75 kW (100-102 PS)</b> FYDA, FYDB, FYDC, FYDD, FYDH	10.98→ 11.04		<b>097-OS</b>		<b>4022-AP</b>	07.02→	<b>968-FP</b>	<b>4796-ACC</b>



<b>FOCUS I (DAW, DBW)</b>						
<b>1.6 16V Flexifuel</b> 74-75 kW (100-102 PS) FYDH	01.02→ 11.04		<b>097-OS</b>	<b>4022-AP</b>	07.02→	<b>968-FP</b>  <b>4796-ACC</b>
<b>1.8 16V</b> 82-85 kW (111-115 PS) EYDB, EYDC, EYDD, EYDE, EYDF, EYDG, EYDI, EYDJ, EYDL	10.98→ 11.04		<b>097-OS</b>	<b>4022-AP</b>	07.02→	<b>968-FP</b>  <b>4796-ACC</b>
<b>1.8 DI / TDDi</b> 55-57 kW (75-78 PS) BHDA, BHDB	08.99→ 11.04		<b>355-OS</b>	<b>4022-AP</b>		<b>4137-FP</b>  <b>4796-ACC</b>
<b>1.8 TDCi</b> 85 kW (115 PS) F9DA, F9DB	03.01→ 11.04		<b>355-OS</b> <b>4898-OS</b>	<b>4022-AP</b>		<b>4139-FP</b>  <b>4796-ACC</b>
<b>1.8 TDCi</b> 74 kW (100 PS) FFDA	08.02→ 11.04		<b>355-OS</b> <b>4898-OS</b>	<b>4022-AP</b>		<b>4139-FP</b>  <b>4796-ACC</b>
<b>1.8 Turbo DI / TDDi</b> 66 kW (90 PS) C9DA, C9DB, C9DC	10.98→ 11.04		<b>355-OS</b> <b>4898-OS</b>	<b>4022-AP</b>		<b>4137-FP</b>  <b>4796-ACC</b>
<b>2.0 16V</b> 85-96 kW (116-131 PS) EDDB, EDDC, EDDD, EDDF	10.98→ 11.04		<b>097-OS</b>	<b>4022-AP</b>	07.02→	<b>968-FP</b>  <b>4796-ACC</b>
<b>RS</b> 158 kW (215 PS) HMDA	10.02→ 11.04		<b>097-OS</b>	<b>4022-AP</b>		<b>4796-ACC</b>
<b>ST170</b> 127 kW (173 PS) ALDA	03.02→ 11.04		<b>097-OS</b>	<b>4022-AP</b>		<b>4796-ACC</b>
<b>FOCUS I (DAW/DBW)</b>						
<b>2.0i 16V Turbo</b> 148 kW (201 PS) neu 2.0i 148 kW	05.01→ 05.05					<b>4796-ACC</b>
<b>FOCUS I Saloon (DFW)</b>						
<b>1.4 16V</b> 55 kW (75 PS) FXDA, FXDB, FXDC, FXDD	02.99→ 11.04		<b>511-OS</b>	<b>4022-AP</b>	07.02→	<b>968-FP</b>  <b>4796-ACC</b>
<b>1.6 16V</b> 74-75 kW (100-102 PS) FYDA, FYDB, FYDC, FYDD, FYDH	02.99→ 11.04		<b>097-OS</b>	<b>4022-AP</b>	07.02→	<b>968-FP</b>  <b>4796-ACC</b>
<b>1.8 16V</b> 82-85 kW (111-115 PS) EYDB, EYDC, EYDD, EYDE, EYDF, EYDG, EYDI, EYDJ, EYDL	02.99→ 11.04		<b>097-OS</b>	<b>4022-AP</b>	07.02→	<b>968-FP</b>  <b>4796-ACC</b>
<b>1.8 TDCi</b> 85 kW (115 PS) F9DA, F9DB	03.01→ 11.04		<b>355-OS</b> <b>4898-OS</b>	<b>4022-AP</b>		<b>4139-FP</b>  <b>4796-ACC</b>
<b>1.8 TDCi</b> 74 kW (100 PS) FFDA	08.02→ 11.04		<b>355-OS</b> <b>4898-OS</b>	<b>4022-AP</b>		<b>4139-FP</b>  <b>4796-ACC</b>
<b>1.8 Turbo DI / TDDi</b> 66 kW (90 PS) C9DA, C9DB, C9DC	02.99→ 11.04		<b>355-OS</b> <b>4898-OS</b>	<b>4022-AP</b>		<b>4137-FP</b>  <b>4796-ACC</b>
<b>1.8 Turbo DI / TDDi</b> 55-57 kW (75-78 PS) BHDA, BHDB	08.01→ 03.05		<b>355-OS</b> <b>4898-OS</b>	<b>4022-AP</b>		<b>4137-FP</b>  <b>4796-ACC</b>
<b>2.0 16V</b> 85-96 kW (116-131 PS) EDDB, EDDC, EDDD, EDDF	02.99→ 11.04		<b>097-OS</b>	<b>4022-AP</b>	07.02→	<b>968-FP</b>  <b>4796-ACC</b>
<b>FOCUS I Turnier (DNW)</b>						
<b>1.4 16V</b> 55 kW (75 PS) FXDA, FXDB, FXDC, FXDD	02.99→ 11.04		<b>511-OS</b>	<b>4022-AP</b>	07.02→	<b>968-FP</b>  <b>4796-ACC</b>
<b>1.6 16V</b> 74-75 kW (100-102 PS) FYDA, FYDB, FYDC, FYDD, FYDH	02.99→ 11.04		<b>097-OS</b>	<b>4022-AP</b>	07.02→	<b>968-FP</b>  <b>4796-ACC</b>
<b>1.6 16V Flexifuel</b> 74-75 kW (100-102 PS) FYDH	01.02→ 11.04		<b>097-OS</b>	<b>4022-AP</b>	07.02→	<b>968-FP</b>  <b>4796-ACC</b>
<b>1.8 16V</b> 82-85 kW (111-115 PS) EYDB, EYDC, EYDD, EYDE, EYDF, EYDG, EYDI, EYDJ, EYDL	02.99→ 11.04		<b>097-OS</b>	<b>4022-AP</b>	07.02→	<b>968-FP</b>  <b>4796-ACC</b>
<b>1.8 DI / TDDi</b> 55-57 kW (75-78 PS) BHDA, BHDB	08.99→ 11.04		<b>355-OS</b>	<b>4022-AP</b>		<b>4137-FP</b>  <b>4796-ACC</b>

**F**







**F**

<b>FOCUS I Turnier (DNW)</b>							
<b>1.8 TDCi 85 kW (115 PS)</b> F9DA, F9DB	03.01→ 11.04		<b>355-OS</b> <b>4898-OS</b>		<b>4022-AP</b>		<b>4139-FP</b> <b>4796-ACC</b>
<b>1.8 TDCi 74 kW (100 PS)</b> FFDA	08.02→ 11.04		<b>355-OS</b> <b>4898-OS</b>		<b>4022-AP</b>		<b>4139-FP</b> <b>4796-ACC</b>
<b>1.8 Turbo DI / TDDi 66 kW (90 PS)</b> C9DA, C9DB, C9DC	02.99→ 11.04		<b>355-OS</b> <b>4898-OS</b>		<b>4022-AP</b>		<b>4137-FP</b>
<b>2.0 16V 85-96 kW (116-131 PS)</b> EDDB, EDDC, EDDD, EDDF	02.99→ 11.04		<b>097-OS</b>		<b>4022-AP</b>	07.02→	<b>968-FP</b> <b>4796-ACC</b>
<b>ST170 127 kW (173 PS)</b> ALDA	08.02→ 11.04		<b>097-OS</b>		<b>4022-AP</b>		
<b>FOCUS II (DA_, HCP, DP)</b>							
<b>1.4 59 kW (80 PS)</b> ASDA, ASDB	07.04→ 09.12			→03.07 →04.07	<b>4037-AP</b> <b>4306-AR</b>		
<b>1.6 74 kW (100-101 PS)</b> HWDA, HWDB, SHDA, SHDB, SHDC	07.04→ 09.12			→03.07 →04.07	<b>4037-AP</b> <b>4306-AR</b>		
<b>1.6 Flex</b>	01.10→ 09.13				<b>4306-AR</b>		
<b>1.6 LPG 85 kW (115 PS)</b> SIDA	10.09→ 07.11				<b>4306-AR</b>		
<b>1.6 TDCi 74 kW (100 PS)</b> G8DC, MTDA	07.04→ 09.12	Euro 4 + 5	<b>696-OX</b>		<b>4142-AP</b>	→09.05	<b>4495-FP</b> <b>4129-FP</b> <b>890-AC</b> <b>891-ACC</b>
<b>1.6 TDCi 80 kW (109 PS)</b> G8DA, G8DB, G8DD, G8DE, G8DF	07.04→ 09.12	Euro 4 + 5	<b>696-OX</b>		<b>4142-AP</b>	→09.05	<b>4495-FP</b> <b>4129-FP</b> <b>890-AC</b> <b>891-ACC</b>
<b>1.6 TDCi 66 kW (90 PS)</b> GPDA, GPDB, GPDC, HHDA, HHDB	01.05→ 09.12	Euro 4 + 5	<b>696-OX</b>		<b>4142-AP</b>	→09.05	<b>4495-FP</b> <b>4129-FP</b> <b>890-AC</b> <b>891-ACC</b>
<b>1.6 Ti 85 kW (115 PS)</b> HXDA, HXDB	07.04→ 09.12		<b>511-OS</b>	→03.07 04.07→	<b>4037-AP</b> <b>4306-AR</b>		<b>890-AC</b> <b>891-ACC</b>
<b>1.6 Ti 85 kW (115 PS)</b> SIDA	07.04→ 09.12		<b>511-OS</b>				<b>890-AC</b> <b>891-ACC</b>
<b>1.8 92 kW (125 PS)</b> Q7DA, QQDA, QQDB	03.06→ 09.12			→03.07 →04.07	<b>4037-AP</b> <b>4306-AR</b>		
<b>1.8 Flexifuel 96 kW (131 PS)</b> QQDD	12.05→ 01.08			→03.07 →04.07	<b>4037-AP</b> <b>4306-AR</b>		
<b>1.8 Flexifuel 92 kW (125 PS)</b> Q7DA, QQDA, QQDB	01.06→ 09.12			→03.07 →04.07	<b>4037-AP</b> <b>4306-AR</b>		
<b>1.8 TDCi 85 kW (115 PS)</b> KKDA	01.05→ 09.12			→03.07 →04.07	<b>4013-AP</b> <b>4306-AR</b>		<b>4110-FX</b>
<b>2.0 104-107 kW (141-145 PS)</b> AODA, AODB, AODE	07.04→ 09.12			→03.07 →04.07	<b>4022-AP</b> <b>4037-AP</b> <b>4306-AR</b>		
<b>2.0 104-109 kW (143-146 PS)</b> SYDA	06.05→ 09.08				<b>4022-AP</b>		
<b>2.0 CNG 104-109 kW (143-146 PS)</b> SYDA	04.09→ 07.11				<b>4022-AP</b> <b>4306-AR</b>		
<b>2.0 Flex 104-109 kW (143-146 PS)</b> SYDA	10.08→ 03.10				<b>4022-AP</b> <b>4306-AR</b>		
<b>2.0 Flex 103-109 kW (140-148 PS)</b> C20HDEA	04.10→ 09.13				<b>4306-AR</b>		
<b>2.0 LPG 104-109 kW (143-146 PS)</b> SYDA	06.08→ 07.11				<b>4022-AP</b> <b>4306-AR</b>		



							
<b>FOCUS II (DA_, HCP, DP)</b>							
<b>2.0 TDCi</b> 98 kW (133 PS) G6DE, G6DF	07.04→ 01.08	<b>695-OX</b>	→03.07 04.07→	<b>4013-AP</b> <b>4306-AR</b>	<b>4018-FX</b>	<b>890-AC</b> <b>891-ACC</b>	
<b>2.0 TDCi</b> 100 kW (136 PS) G6DA, G6DB, G6DD	07.04→ 09.12	<b>695-OX</b>	→03.07 04.07→	<b>4013-AP</b> <b>4306-AR</b>	<b>4018-FX</b>	<b>890-AC</b> <b>891-ACC</b>	
<b>2.0 TDCi</b> 100 kW (136 PS) G6DG	07.04→ 09.12	<b>695-OX</b>			<b>4018-FX</b>	<b>890-AC</b> <b>891-ACC</b>	
<b>2.0 TDCi</b> 81 kW (110 PS) IXDA	02.08→ 07.11	<b>695-OX</b>		<b>4306-AR</b>	<b>4018-FX</b>	<b>890-AC</b> <b>891-ACC</b>	
<b>2.5 RS</b> 224-257 kW (305-350 PS) JZDA	01.09→ 07.11			<b>4306-AR</b>			
<b>2.5 RS 500</b> 224-257 kW (305-350 PS) JZDA	05.10→ 07.11			<b>4306-AR</b>			
<b>2.5 ST</b> 166 kW (225 PS) HYDA	10.05→ 09.12			<b>980-AP</b>			
<b>FOCUS II Convertible</b>							
<b>1.6</b> 74 kW (100-101 PS) HWDA, HWDB, SHDA, SHDB, SHDC	10.06→ 09.10		→03.07 →04.07	<b>4037-AP</b> <b>4306-AR</b>			
<b>2.0</b> 104-109 kW (141-146 PS) AODA, AODB, AODE, SYDA	10.06→ 09.10		→03.07 →04.07	<b>4037-AP</b> <b>4306-AR</b>			
<b>2.0 TDCi</b> 100 kW (136 PS) G6DA, G6DB, G6DD	10.06→ 09.10	<b>695-OX</b>	→03.07 04.07→	<b>4013-AP</b> <b>4306-AR</b>	<b>4018-FX</b>	<b>890-AC</b> <b>891-ACC</b>	
<b>2.0 TDCi</b> 100 kW (136 PS) G6DG	10.06→ 09.10	<b>695-OX</b>			<b>4018-FX</b>	<b>890-AC</b> <b>891-ACC</b>	
<b>FOCUS II Saloon (DB_, FCH, DH)</b>							
<b>1.4</b> 59 kW (80 PS) ASDA, ASDB	04.05→ 09.12		→03.07 →04.07	<b>4037-AP</b> <b>4306-AR</b>			
<b>1.6</b> 74 kW (100-101 PS) HWDA, HWDB, SHDA, SHDB, SHDC	04.05→ 09.12		→03.07 →04.07	<b>4037-AP</b> <b>4306-AR</b>			
<b>1.6 Flex</b> 85-96 kW (116-130 PS) C16HDEX	01.10→ 09.13			<b>4306-AR</b>			
<b>1.6 TDCi</b> 74 kW (100 PS) G8DC, MTDA	04.05→ 09.12	Euro 4 + 5		<b>696-OX</b>	<b>4142-AP</b>	<b>4495-FP</b> <b>4129-FP</b>	<b>890-AC</b> <b>891-ACC</b>
<b>1.6 TDCi</b> 66 kW (90 PS) GPDA, GPDB, GPDC, HHDA, HHDB	04.05→ 09.12	Euro 4 + 5		<b>696-OX</b>	<b>4142-AP</b>	<b>4495-FP</b> <b>4129-FP</b>	<b>890-AC</b> <b>891-ACC</b>
<b>1.6 TDCi</b> 80 kW (109 PS) G8DA, G8DB, G8DD, G8DE, G8DF	04.05→ 09.12	Euro 4 + 5		<b>696-OX</b>	<b>4142-AP</b>	<b>4495-FP</b> <b>4129-FP</b>	<b>890-AC</b> <b>891-ACC</b>
<b>1.6 Ti</b> 85 kW (115 PS) HXDA, HXDB	04.05→ 09.12		→03.07 04.07→	<b>511-OS</b> <b>4037-AP</b> <b>4306-AR</b>		<b>890-AC</b> <b>891-ACC</b>	
<b>1.6 Ti</b> 85 kW (115 PS) SIDA	04.05→ 09.12			<b>511-OS</b>		<b>890-AC</b> <b>891-ACC</b>	
<b>1.8</b> 92 kW (125 PS) Q7DA, QQDA, QQDB	03.06→ 09.12		→03.07 →04.07	<b>4037-AP</b> <b>4306-AR</b>			
<b>1.8 Flexifuel</b>	12.05→ 01.08		→03.07 →04.07	<b>4037-AP</b> <b>4306-AR</b>			
<b>1.8 Flexifuel</b> 92 kW (125 PS) Q7DA, QQDA, QQDB	06.06→ 07.11		→03.07 →04.07	<b>4037-AP</b> <b>4306-AR</b>			
<b>1.8 TDCi</b> 85 kW (115 PS) KKDA	04.05→ 09.12		→03.07 →04.07	<b>4013-AP</b> <b>4306-AR</b>	<b>4110-FX</b>		







**F**





							
<b>FOCUS II Saloon (DB_, FCH, DH)</b>							
2.0 104-109 kW (141-146 PS) AODA, AODB, AODE, SYDA	04.05→ 07.11			→03.07 →04.07	4022-AP 4037-AP 4306-AR		
2.0 104-109 kW (143-146 PS) SYDA	06.05→ 09.12				4022-AP		
2.0 Flex 104-109 kW (143-146 PS) SYDA	04.10→ 09.13				4306-AR		
2.0 TDCi 100 kW (136 PS) G6DA, G6DB, G6DD	04.05→ 09.12	695-OX		→03.07 04.07→	4013-AP 4306-AR	4018-FX	890-AC 891-ACC
2.0 TDCi 100 kW (136 PS) G6DG	04.05→ 09.12	695-OX				4018-FX	890-AC 891-ACC
2.0 TDCi 81 kW (110 PS) IXDA	02.08→ 07.11	695-OX			4306-AR	4018-FX	890-AC 891-ACC
<b>FOCUS II Turnier (DA_, FFS, DS)</b>							
1.4 59 kW (80 PS) ASDA, ASDB	07.04→ 09.12			→03.07 →04.07	4037-AP 4306-AR		
1.6 74 kW (100-101 PS) HWDA, HWDB, SHDA, SHDB, SHDC	07.04→ 07.11			→03.07 →04.07	4037-AP 4306-AR		
1.6 LPG 85 kW (115 PS) SIDA	10.09→ 09.12				4306-AR		
1.6 TDCi 74 kW (100 PS) G8DC, MTDA	07.04→ 09.12	Euro 4 + 5	696-OX		4142-AP	→09.05 4495-FP 4129-FP	890-AC 891-ACC
1.6 TDCi 80 kW (109 PS) G8DA, G8DB, G8DD, G8DE, G8DF	07.04→ 09.12	Euro 4 + 5	696-OX		4142-AP	→09.05 4495-FP 4129-FP	890-AC 891-ACC
1.6 TDCi 66 kW (90 PS) GPDA, GPDB, GPDC, HHDA, HHDB	07.04→ 09.12	Euro 4 + 5	696-OX		4142-AP	→09.05 4495-FP 4129-FP	890-AC 891-ACC
1.6 TDCi 80 kW (109 PS) G8DA	12.07→ 09.12	Euro 4 + 5	696-OX		4142-AP	4129-FP 4495-FP	890-AC 891-ACC
1.6 Ti 85 kW (115 PS) HXDA, HXDB	07.04→ 09.12		511-OS	→03.07 04.07→	4037-AP 4306-AR		890-AC 891-ACC
1.6 Ti 85 kW (115 PS) SIDA	07.04→ 09.12		511-OS				890-AC 891-ACC
1.8 92 kW (125 PS) Q7DA, QQDA, QQDB	03.06→ 09.12			→03.07 →04.07	4037-AP 4306-AR		
1.8 Flexifuel	12.05→ 01.08			→03.07 →04.07	4037-AP 4306-AR		
1.8 Flexifuel 92 kW (125 PS) Q7DA, QQDA, QQDB	01.06→ 09.12			→03.07 →04.07	4037-AP 4306-AR		
1.8 TDCi 85 kW (115 PS) KKDA	07.04→ 09.12			→03.07 →04.07	4013-AP 4306-AR	4110-FX	
2.0 104-109 kW (141-146 PS) AODA, AODB, AODE, SYDA	07.04→ 09.12			→03.07 →04.07	4022-AP 4037-AP 4306-AR		
2.0 LPG 104-109 kW (143-146 PS) SYDA	06.08→ 07.11				4022-AP 4306-AR		
2.0 TDCi 98 kW (133 PS) G6DE, G6DF	07.04→ 01.08		695-OX	→03.07 04.07→	4013-AP 4306-AR	4018-FX	890-AC 891-ACC
2.0 TDCi 100 kW (136 PS) G6DA, G6DB, G6DD	07.04→ 09.12		695-OX	→03.07 04.07→	4013-AP 4306-AR	4018-FX	890-AC 891-ACC



<b>FOCUS II Turnier (DA_, FFS, DS)</b>						
<b>2.0 TDCi 100 kW (136 PS) G6DG</b>	07.04→ 09.12		<b>695-OX</b>			<b>4018-FX</b>  <b>890-AC</b> <b>891-ACC</b>
<b>2.0 TDCi 81 kW (110 PS) IXDA</b>	02.08→ 07.11		<b>695-OX</b>	<b>4306-AR</b>		<b>4018-FX</b>  <b>890-AC</b> <b>891-ACC</b>
<b>FOCUS III</b>						
<b>1.0 EcoBoost 92 kW (125 PS) M1DA, M1DC, M1DD</b>	02.12→			<b>4306-AR</b>		<b>4700-AC</b> <b>4814-ACC</b>
<b>1.0 EcoBoost 74 kW (100 PS) M2DA, M2DB, M2DC, SFDA, SFDB</b>	02.12→			<b>4306-AR</b>		<b>4700-AC</b> <b>4814-ACC</b>
<b>1.0 EcoBoost 103 kW (140 PS) M1DH</b>	10.17→			<b>4306-AR</b>		<b>4814-ACC</b>
<b>1.5 EcoBoost 110 kW (150 PS) M8DA, M8DB</b>	09.14→			<b>4306-AR</b>		<b>4700-AC</b> <b>4814-ACC</b>
<b>1.5 EcoBoost 132-134 kW (179-182 PS) M9DA, M9DB</b>	09.14→			<b>4306-AR</b>		<b>4700-AC</b> <b>4814-ACC</b>
<b>1.5 EcoBoost 132-134 kW (179-182 PS) M9DA, M9DB</b>	05.15→					<b>4814-ACC</b>
<b>1.5 TDCi 70 kW (95 PS) XXDA, XXDC, XXDD</b>	09.14→			<b>4306-AR</b>	<b>4705-FX</b>	<b>4700-AC</b> <b>4814-ACC</b>
<b>1.5 TDCi 88 kW (120 PS) XWDA, XWDB, XWDC, XWDD, XWDE</b>	09.14→			<b>4306-AR</b>		<b>4700-AC</b> <b>4814-ACC</b>
<b>1.5 TDCi ECOnetic 77 kW (105 PS) AEDA, XXDB</b>	09.14→			<b>4306-AR</b>	<b>4705-FX</b>	<b>4700-AC</b> <b>4814-ACC</b>
<b>1.6 EcoBoost 110 kW (150 PS) JQDA, JQDB, YUDA</b>	07.10→		<b>4566-OS</b>	<b>4306-AR</b>		<b>4700-AC</b> <b>4814-ACC</b> <b>779-AC</b> <b>953-ACC</b>
<b>1.6 EcoBoost 134 kW (182 PS) JTDA, JTDB</b>	07.10→		<b>4566-OS</b>	<b>4306-AR</b>		<b>4700-AC</b> <b>4814-ACC</b> <b>779-AC</b> <b>953-ACC</b>
<b>1.6 Flex 81-99 kW (110-135 PS) C16HDEX</b>	10.13→ 06.19			<b>4306-AR</b>		<b>4814-ACC</b>
<b>1.6 Flexifuel 86-88 kW (117-120 PS) MUDA, MUDD</b>	07.10→		<b>4566-OS</b>	<b>4306-AR</b>		<b>4700-AC</b> <b>4814-ACC</b> <b>779-AC</b> <b>953-ACC</b>
<b>1.6 Flexifuel 110 kW (150 PS) YUDA</b>	07.13→		<b>4566-OS</b>	<b>4306-AR</b>		<b>4700-AC</b> <b>4814-ACC</b> <b>779-AC</b> <b>953-ACC</b>
<b>1.6 LPG 86-88 kW (117-120 PS) MUDA, MUDD</b>	02.12→		<b>4566-OS</b>	<b>4306-AR</b>		<b>4700-AC</b> <b>4814-ACC</b> <b>779-AC</b> <b>953-ACC</b>
<b>1.6 LPG 86-88 kW (117-120 PS) MUDA</b>	02.12→		<b>4566-OS</b>	<b>4306-AR</b>		<b>4700-AC</b> <b>4814-ACC</b> <b>779-AC</b> <b>953-ACC</b>

**F**





							
<b>FOCUS III</b>							
<b>1.6 TDCi 70 kW (95 PS)</b> T3DA, T3DB	07.10→	Euro 4 + 5	<b>696-OX</b>	<b>4306-AR</b>		<b>4715-FP</b>	<b>4700-AC</b> <b>4814-ACC</b> <b>779-AC</b> <b>953-ACC</b>
<b>1.6 TDCi 85 kW (115 PS)</b> T1DA, T1DB	07.10→	Euro 4 + 5	<b>696-OX</b>	<b>4306-AR</b>		<b>4715-FP</b>	<b>4700-AC</b> <b>4814-ACC</b> <b>779-AC</b> <b>953-ACC</b>
<b>1.6 TDCi ECONetic 77 kW (105 PS)</b> NGDA, NGDB	05.12→			<b>4306-AR</b>			<b>4700-AC</b> <b>4814-ACC</b>
<b>1.6 Ti 77 kW (105 PS)</b> IQDA, IQDB, IQDC	07.10→		<b>4566-OS</b>	<b>4306-AR</b>			<b>4700-AC</b> <b>4814-ACC</b> <b>779-AC</b> <b>953-ACC</b>
<b>1.6 Ti 92 kW (125 PS)</b> PNDA, PNDD	07.10→		<b>4566-OS</b>	<b>4306-AR</b>			<b>4700-AC</b> <b>4814-ACC</b> <b>779-AC</b> <b>953-ACC</b>
<b>1.6 Ti 63 kW (85 PS)</b> XTDA, XTDB	08.11→		<b>4566-OS</b>	<b>4306-AR</b>			<b>4700-AC</b> <b>4814-ACC</b> <b>779-AC</b> <b>953-ACC</b>
<b>1.6 Ti 86-88 kW (117-120 PS)</b> MUDDA, MUDD	02.12→			<b>4306-AR</b>			<b>4814-ACC</b>
<b>2.0 101-180 kW (137-245 PS)</b> C20HDEA	09.11→			<b>4306-AR</b>			<b>4814-ACC</b>
<b>2.0</b>	10.13→						<b>4814-ACC</b>
<b>2.0 110 kW (150 PS)</b> XQDA	10.13→			<b>4306-AR</b>			<b>4814-ACC</b>
<b>2.0 Direct Flex 101-180 kW</b> (137-245 PS) C20HDEA	10.13→ 06.19			<b>4306-AR</b>			<b>4814-ACC</b>
<b>2.0 FLEX 101-180 kW (137-245 PS)</b> C20HDEA	04.11→						<b>4814-ACC</b>
<b>2.0 ST 184 kW (250 PS)</b> R9DA, R9DB, R9DC, R9DD	07.12→			<b>4306-AR</b>			<b>4700-AC</b> <b>4814-ACC</b> <b>779-AC</b> <b>953-ACC</b>
<b>2.0 ST 179-188 kW (243-256 PS)</b> C20HDTX	09.12→						<b>4814-ACC</b>
<b>2.0 TDCi 85 kW (116 PS)</b> TYDA	07.10→		<b>695-OX</b>	<b>4306-AR</b>		<b>4484-FX</b>	<b>4700-AC</b> <b>4814-ACC</b> <b>779-AC</b> <b>953-ACC</b>
<b>2.0 TDCi 103 kW (140 PS)</b> UFDB	07.10→		<b>695-OX</b>	<b>4306-AR</b>		<b>4484-FX</b>	<b>4700-AC</b> <b>4814-ACC</b> <b>779-AC</b> <b>953-ACC</b>

					
<b>FOCUS III</b>					
<b>2.0 TDCi</b> 120 kW (163 PS) TXDB	07.10→	<b>695-OX</b>	<b>4306-AR</b>	<b>4484-FX</b>	<b>4700-AC</b> <b>4814-ACC</b> <b>779-AC</b> <b>953-ACC</b>
<b>2.0 TDCi</b> 100 kW (136 PS) UKDB	07.10→	<b>695-OX</b>	<b>4306-AR</b>	<b>4484-FX</b>	<b>4700-AC</b> <b>4814-ACC</b> <b>779-AC</b> <b>953-ACC</b>
<b>2.0 TDCi</b>	07.14→				<b>4814-ACC</b>
<b>2.0 TDCi</b> 110 kW (150 PS) T7DA, T7DB	11.14→		<b>4306-AR</b>	<b>4705-FX</b>	<b>4814-ACC</b>
<b>2.0 TDCi ST</b> 136 kW (185 PS) T8DA	11.14→		<b>4306-AR</b>		<b>4814-ACC</b>
<b>2.0 Ti-GDi</b> 125 kW (170 PS) MGDA	08.11→				<b>4814-ACC</b>
<b>2.3 RS AWD</b> 231-257 kW (314-350 PS) HD0D, YVDA	07.15→		<b>4306-AR</b>		<b>4814-ACC</b>
<b>Electric</b> 92 kW (125 PS) ACI	09.11→				<b>4814-ACC</b>
<b>Electric</b> 105-107 kW (143-146 PS) KDDA	07.13→				<b>4814-ACC</b>
<b>FOCUS III Saloon</b>					
<b>1.0 EcoBoost</b> 74 kW (100 PS) M2DA, M2DB, M2DC, SFDA, SFDB	02.12→		<b>4306-AR</b>		<b>4700-AC</b> <b>4814-ACC</b>
<b>1.0 EcoBoost</b> 92 kW (125 PS) M1DA, M1DC, M1DD	02.12→		<b>4306-AR</b>		<b>4700-AC</b> <b>4814-ACC</b>
<b>1.0 EcoBoost</b> 103 kW (140 PS) M1DH	10.17→		<b>4306-AR</b>		<b>4814-ACC</b>
<b>1.5 EcoBoost</b> 110 kW (150 PS) M8DA, M8DB	11.14→		<b>4306-AR</b>		<b>4700-AC</b> <b>4814-ACC</b>
<b>1.5 EcoBoost</b> 132-134 kW (179-182 PS) M9DA, M9DB	11.14→		<b>4306-AR</b>		<b>4700-AC</b> <b>4814-ACC</b>
<b>1.5 EcoBoost</b> 132-134 kW (179-182 PS) M9DA, M9DB	05.15→				<b>4814-ACC</b>
<b>1.5 TDCi</b> 70 kW (95 PS) XXDA, XXDC, XXDD	11.14→		<b>4306-AR</b>	<b>4705-FX</b>	<b>4700-AC</b> <b>4814-ACC</b>
<b>1.5 TDCi</b> 88 kW (120 PS) XWDA, XWDB, XWDC, XWDD, XWDE	11.14→		<b>4306-AR</b>		<b>4700-AC</b> <b>4814-ACC</b>
<b>1.5 TDCi ECONetic</b> 77 kW (105 PS) AEDA, XXDB	11.14→		<b>4306-AR</b>	<b>4705-FX</b>	<b>4700-AC</b> <b>4814-ACC</b>
<b>1.6 EcoBoost</b> 110 kW (150 PS) JQDA, JQDB, YUDA	07.10→	<b>4566-OS</b>	<b>4306-AR</b>		<b>4700-AC</b> <b>4814-ACC</b> <b>779-AC</b> <b>953-ACC</b>
<b>1.6 EcoBoost</b> 134 kW (182 PS) JTDA, JTDB	07.10→	<b>4566-OS</b>	<b>4306-AR</b>		<b>4700-AC</b> <b>4814-ACC</b> <b>779-AC</b> <b>953-ACC</b>

**F**

					
<b>FOCUS III Saloon</b>					
<b>1.6 Flexifuel</b> 86-88 kW (117-120 PS) MUDA, MUDD	07.10→		<b>4566-OS</b>	<b>4306-AR</b>	
					<b>4700-AC</b> <b>4814-ACC</b> <b>779-AC</b> <b>953-ACC</b>
<b>1.6 Flexifuel</b> 110 kW (150 PS) YUDA	07.13→			<b>4306-AR</b>	
					<b>4814-ACC</b>
<b>1.6 SE Flex</b>	06.15→				
					<b>4814-ACC</b>
<b>1.6 TDCi</b> 70 kW (95 PS) T3DA, T3DB	07.10→	Euro 4 + 5	<b>696-OX</b>	<b>4306-AR</b>	<b>4715-FP</b>
					<b>4700-AC</b> <b>4814-ACC</b> <b>779-AC</b> <b>953-ACC</b>
<b>1.6 TDCi</b> 85 kW (115 PS) T1DA, T1DB	07.10→	Euro 4 + 5	<b>696-OX</b>	<b>4306-AR</b>	<b>4715-FP</b>
					<b>4700-AC</b> <b>4814-ACC</b> <b>779-AC</b> <b>953-ACC</b>
<b>1.6 TDCi</b> 77 kW (105 PS) NGDA, NGDB	05.12→			<b>4306-AR</b>	
					<b>4814-ACC</b>
<b>1.6 Ti</b> 77 kW (105 PS) IQDA, IQDB, IQDC	07.10→		<b>4566-OS</b>	<b>4306-AR</b>	
					<b>4700-AC</b> <b>4814-ACC</b> <b>779-AC</b> <b>953-ACC</b>
<b>1.6 Ti</b> 92 kW (125 PS) PNDA, PNDD	07.10→		<b>4566-OS</b>	<b>4306-AR</b>	
					<b>4700-AC</b> <b>4814-ACC</b> <b>779-AC</b> <b>953-ACC</b>
<b>1.6 Ti</b> 63 kW (85 PS) XTDA, XTDB	08.11→		<b>4566-OS</b>	<b>4306-AR</b>	
					<b>4700-AC</b> <b>4814-ACC</b> <b>779-AC</b> <b>953-ACC</b>
<b>2.0</b> 101-180 kW (137-245 PS) C20HDEA	08.11→			<b>4306-AR</b>	
					<b>4814-ACC</b>
<b>2.0</b> 110 kW (150 PS) XQDA	10.13→			<b>4306-AR</b>	
					<b>4814-ACC</b>
<b>2.0</b>	10.13→				
					<b>4814-ACC</b>
<b>2.0 Direct Flex</b> 101-180 kW (137-245 PS) C20HDEA	10.13→ 06.19			<b>4306-AR</b>	
					<b>4814-ACC</b>
<b>2.0 FLEX</b> 101-180 kW (137-245 PS) C20HDEA	09.12→				
					<b>4814-ACC</b>
<b>2.0 GDi</b> 125 kW (170 PS) MGDA	08.11→				
					<b>4814-ACC</b>
<b>2.0 TDCi</b> 85 kW (116 PS) TYDA	07.10→		<b>695-OX</b>	<b>4306-AR</b>	<b>4484-FX</b>
					<b>4700-AC</b> <b>4814-ACC</b> <b>779-AC</b> <b>953-ACC</b>
<b>2.0 TDCi</b> 103 kW (140 PS) UFDB	07.10→		<b>695-OX</b>	<b>4306-AR</b>	<b>4484-FX</b>
					<b>4700-AC</b> <b>4814-ACC</b> <b>779-AC</b> <b>953-ACC</b>



					
<b>FOCUS III Saloon</b>					
<b>2.0 TDCi</b> 120 kW (163 PS) TXDB	07.10→	<b>695-OX</b>	<b>4306-AR</b>	<b>4484-FX</b>	<b>4700-AC</b> <b>4814-ACC</b> <b>779-AC</b> <b>953-ACC</b>
<b>2.0 TDCi</b> 100 kW (136 PS) UKDB	07.10→	<b>695-OX</b>	<b>4306-AR</b>	<b>4484-FX</b>	<b>4700-AC</b> <b>4814-ACC</b> <b>779-AC</b> <b>953-ACC</b>
<b>2.0 TDCi</b>	07.14→				<b>4814-ACC</b>
<b>2.0 TDCi</b> 110 kW (150 PS) T7DA, T7DB	11.14→		<b>4306-AR</b>	<b>4705-FX</b>	<b>4814-ACC</b>
<b>FOCUS III Turnier</b>					
<b>1.0 EcoBoost</b> 74 kW (100 PS) M2DA, M2DB, M2DC, SFDA, SFDB	02.12→		<b>4306-AR</b>		<b>4700-AC</b> <b>4814-ACC</b>
<b>1.0 EcoBoost</b> 92 kW (125 PS) M1DA, M1DC, M1DD	02.12→		<b>4306-AR</b>		<b>4700-AC</b> <b>4814-ACC</b>
<b>1.0 EcoBoost</b> 103 kW (140 PS) M1DH	10.17→		<b>4306-AR</b>		<b>4814-ACC</b>
<b>1.5 EcoBoost</b> 110 kW (150 PS) M8DA, M8DB	09.14→		<b>4306-AR</b>		<b>4700-AC</b> <b>4814-ACC</b>
<b>1.5 EcoBoost</b> 132-134 kW (179-182 PS) M9DA, M9DB	09.14→		<b>4306-AR</b>		<b>4700-AC</b> <b>4814-ACC</b>
<b>1.5 TDCi</b> 70 kW (95 PS) XXDA, XXDC	09.14→		<b>4306-AR</b>	<b>4705-FX</b>	<b>4700-AC</b> <b>4814-ACC</b>
<b>1.5 TDCi</b> 88 kW (120 PS) XWDA, XWDB, XWDC, XWDD, XWDE	09.14→		<b>4306-AR</b>		<b>4700-AC</b> <b>4814-ACC</b>
<b>1.5 TDCi ECONetic</b> 77 kW (105 PS) AEDA, XXDB	09.14→		<b>4306-AR</b>	<b>4705-FX</b>	<b>4700-AC</b> <b>4814-ACC</b>
<b>1.6 EcoBoost</b> 110 kW (150 PS) JQDA, JQDB, YUDA	07.10→	<b>4566-OS</b>	<b>4306-AR</b>		<b>4700-AC</b> <b>4814-ACC</b> <b>779-AC</b> <b>953-ACC</b>
<b>1.6 EcoBoost</b> 134 kW (182 PS) JTDA, JTDB	07.10→	<b>4566-OS</b>	<b>4306-AR</b>		<b>4700-AC</b> <b>4814-ACC</b> <b>779-AC</b> <b>953-ACC</b>
<b>1.6 Flexifuel</b> 86-88 kW (117-120 PS) MUDA, MUDD	07.10→	<b>4566-OS</b>	<b>4306-AR</b>		<b>4700-AC</b> <b>4814-ACC</b> <b>779-AC</b> <b>953-ACC</b>
<b>1.6 Flexifuel</b> 110 kW (150 PS) YUDA	07.13→		<b>4306-AR</b>		<b>4814-ACC</b>
<b>1.6 LPG</b> 86-88 kW (117-120 PS) MUDA, MUDD	02.12→	<b>4566-OS</b>	<b>4306-AR</b>		<b>4700-AC</b> <b>4814-ACC</b> <b>779-AC</b> <b>953-ACC</b>

**F**

					
<b>FOCUS III Turnier</b>					
<b>1.6 LPG 86-88 kW (117-120 PS)</b> MUDA	02.12→		<b>4566-OS</b>	<b>4306-AR</b>	
					<b>4700-AC</b> <b>4814-ACC</b> <b>779-AC</b> <b>953-ACC</b>
<b>1.6 TDCi 70 kW (95 PS)</b> T3DA, T3DB	07.10→	Euro 4 + 5	<b>696-OX</b>	<b>4306-AR</b>	<b>4715-FP</b>
					<b>4700-AC</b> <b>4814-ACC</b> <b>779-AC</b> <b>953-ACC</b>
<b>1.6 TDCi 85 kW (115 PS)</b> T1DA, T1DB	07.10→	Euro 4 + 5	<b>696-OX</b>	<b>4306-AR</b>	<b>4715-FP</b>
					<b>4700-AC</b> <b>4814-ACC</b> <b>779-AC</b> <b>953-ACC</b>
<b>1.6 TDCi ECONetic 77 kW (105 PS)</b> NGDA, NGDB	05.12→			<b>4306-AR</b>	
					<b>4700-AC</b> <b>4814-ACC</b>
<b>1.6 Ti 77 kW (105 PS)</b> IQDB, IQDC	07.10→		<b>4566-OS</b>	<b>4306-AR</b>	
					<b>4700-AC</b> <b>4814-ACC</b> <b>779-AC</b> <b>953-ACC</b>
<b>1.6 Ti 92 kW (125 PS)</b> PNDA, PNDD	07.10→		<b>4566-OS</b>	<b>4306-AR</b>	
					<b>4700-AC</b> <b>4814-ACC</b> <b>779-AC</b> <b>953-ACC</b>
<b>1.6 Ti 63 kW (85 PS)</b> XTDA, XTDB	08.11→		<b>4566-OS</b>	<b>4306-AR</b>	
					<b>4700-AC</b> <b>4814-ACC</b> <b>779-AC</b> <b>953-ACC</b>
<b>1.6 Ti 86-88 kW (117-120 PS)</b> MUDA, MUDD	02.12→		<b>4566-OS</b>	<b>4306-AR</b>	
					<b>4700-AC</b> <b>4814-ACC</b> <b>779-AC</b> <b>953-ACC</b>
<b>2.0 110 kW (150 PS)</b> XQDA	10.13→			<b>4306-AR</b>	
					<b>4814-ACC</b>
<b>2.0 ST 184 kW (250 PS)</b> R9DA, R9DB, R9DC, R9DD	07.12→			<b>4306-AR</b>	
					<b>4700-AC</b> <b>4814-ACC</b> <b>779-AC</b> <b>953-ACC</b>
<b>2.0 TDCi 85 kW (116 PS)</b> TYDA	07.10→		<b>695-OX</b>	<b>4306-AR</b>	<b>4484-FX</b>
					<b>4700-AC</b> <b>4814-ACC</b> <b>779-AC</b> <b>953-ACC</b>
<b>2.0 TDCi 103 kW (140 PS)</b> UFDB	07.10→		<b>695-OX</b>	<b>4306-AR</b>	<b>4484-FX</b>
					<b>4700-AC</b> <b>4814-ACC</b> <b>779-AC</b> <b>953-ACC</b>
<b>2.0 TDCi 120 kW (163 PS)</b> TXDB	07.10→		<b>695-OX</b>	<b>4306-AR</b>	<b>4484-FX</b>
					<b>4700-AC</b> <b>4814-ACC</b> <b>779-AC</b> <b>953-ACC</b>



<b>FOCUS III Turnier</b>						
2.0 TDCi 100 kW (136 PS) UKDB	07.10→		695-OX		4306-AR	4484-FX 4700-AC 4814-ACC 779-AC 953-ACC
2.0 TDCi 110 kW (150 PS) T7DA, T7DB	11.14→				4306-AR	4705-FX 4814-ACC
2.0 TDCi ST 136 kW (185 PS) T8DA	11.14→				4306-AR	4814-ACC
2.0 Ti-GDi 125 kW (170 PS) MGDA	07.10→					4814-ACC
<b>FUSION (JU_)</b>						
1.25 55 kW (75 PS) FUJA, FUJB	08.04→ 12.12		4566-OS		4021-AP	4141-FP 888-AC 889-ACC
1.4 59-62 kW (80-84 PS) FXJA, FXJB, FXJC	08.02→ 12.12	→12.05	511-OS		4021-AP	4141-FP 888-AC 889-ACC
1.4 LPG 59 kW (80 PS) UTJA	01.10→ 12.12				4021-AP	
1.4 TDCi 50-51 kW (68-69 PS) F6JA, F6JB	08.02→ 12.12	Euro 4 + 5	696-OX		4012-AP	4015-FP 888-AC 889-ACC
1.6 74 kW (100 PS) FYJA, FYJB, FYJC	08.02→ 11.09		097-OS		4021-AP	4141-FP 888-AC 889-ACC
1.6 TDCi 66 kW (90 PS) HHJA, HHJB	11.04→ 12.12	Euro 4 + 5	696-OX		4269-AP	→09.05 4129-FP 888-AC 889-ACC
<b>GALAXY I (WGR)</b>						
1.9 TDI 66 kW (90 PS) AHU	03.95→ 05.06		513-OS		519-AP	182-FP 713-AC
1.9 TDI 66 kW (90 PS) 1Z	03.95→ 05.06					713-AC
1.9 TDI 81 kW (110 PS) AFN	08.97→ 04.00		513-OS		519-AP	182-FP 713-AC
1.9 TDI 81 kW (110 PS) AVG	08.97→ 04.00					713-AC
1.9 TDI 66 kW (90 PS) ANU	04.00→ 05.06		488-OX		606-AP	649-FP 713-AC
1.9 TDI 85 kW (115 PS) AUY	04.00→ 05.06		488-OX		606-AP	649-FP 713-AC
1.9 TDI 96 kW (130 PS) ASZ	02.03→ 05.06		488-OX 505-OX		606-AP	649-FP 713-AC
1.9 TDI 110 kW (150 PS) BTB	05.05→ 05.06		505-OX		606-AP	649-FP 713-AC
2.0 i 85 kW (116 PS) NSE	11.95→ 05.06		097-OS		519-AP	(P) 032-FP 632-FP 713-AC
2.0 i 85 kW (116 PS) ZVSA	11.95→ 05.06		097-OS		606-AP	(P) 032-FP 632-FP 713-AC
2.3 16V 107 kW (146 PS) Y5B	01.97→ 03.00		097-OS		519-AP	(P) 032-FP 632-FP 713-AC
2.3 16V 107 kW (146 PS) E5SA	03.00→ 05.06		097-OS		606-AP	(P) 032-FP 632-FP 11.02→ 419-FP 713-AC
2.3 16V 103 kW (140 PS) E5SB	09.01→ 05.06		097-OS		606-AP	(P) 032-FP 632-FP 11.02→ 419-FP 713-AC

**F**

**F**

<b>GALAXY I (WGR)</b>							
2.3 4x4 107 kW (146 PS) Y5B	01.97→ 04.00				<b>519-AP</b>		
2.8 V6 150 kW (204 PS) AYL	04.00→ 05.06		<b>505-OX</b>		<b>606-AP</b>	(P) <b>032-FP</b> <b>632-FP</b>	<b>713-AC</b>
2.8 i V6 128 kW (174 PS) AAA, AMY	11.95→ 04.00	mot. 176890→	<b>563-OX</b>		<b>519-AP</b>	(P) <b>032-FP</b> <b>632-FP</b>	<b>713-AC</b>
2.8 i V6 4x4 128 kW (174 PS) AAA, AMY	04.96→ 04.00	mot. 176890→	<b>563-OX</b>		<b>519-AP</b>	(P) <b>032-FP</b> <b>632-FP</b>	<b>713-AC</b>
<b>GALAXY II (WA6)</b>							
1.6 EcoBoost 118 kW (160 PS) JTWA, JTWB	11.10→ 06.15		<b>4566-OS</b>		<b>4105-AP</b>		<b>779-AC</b> <b>953-ACC</b>
1.6 TDCi 85 kW (115 PS) T1WA, T1WB	02.11→ 06.15				<b>4105-AP</b>	<b>4715-FP</b>	
1.8 TDCi 74 kW (100 PS) FFWA	05.06→ 06.15		<b>4116-OS</b>		<b>4105-AP</b>	<b>4110-FX</b>	<b>779-AC</b> <b>953-ACC</b>
1.8 TDCi 92 kW (125 PS) QYWA	05.06→ 06.15		<b>4116-OS</b>		<b>4105-AP</b>	<b>4110-FX</b>	<b>779-AC</b> <b>953-ACC</b>
2.0 107 kW (145 PS) AOWA, AOWB, TBWA, TBWB	05.06→ 06.15				<b>4105-AP</b>		
2.0 EcoBoost 149 kW (203 PS) TNWA	03.10→ 06.15				<b>4105-AP</b>		<b>779-AC</b> <b>953-ACC</b>
2.0 EcoBoost 146 kW (199 PS) TNWB	07.10→ 06.15				<b>4105-AP</b>		
2.0 Flexifuel 107 kW (145 PS) TBWA, TBWB	05.06→ 06.15				<b>4105-AP</b>		
2.0 TDCi 100 kW (136 PS) AZWC, UKWA	05.06→ 06.15		<b>695-OX</b>		<b>4105-AP</b>	→02.10 <b>4018-FX</b> 03.10→ <b>4484-FX</b>	<b>779-AC</b> <b>953-ACC</b>
2.0 TDCi 96 kW (130 PS) AZWA	05.06→ 06.15		<b>695-OX</b>		<b>4105-AP</b>	→02.10 <b>4018-FX</b> 03.10→ <b>4484-FX</b>	<b>779-AC</b> <b>953-ACC</b>
2.0 TDCi 103 kW (140 PS) QXWA, QXWB, QXWC, UFWA	05.06→ 06.15		<b>695-OX</b>		<b>4105-AP</b>	→02.10 <b>4018-FX</b> 03.10→ <b>4484-FX</b>	<b>779-AC</b> <b>953-ACC</b>
2.0 TDCi 85 kW (115 PS) KLWA, TYWA	11.07→ 06.15		<b>695-OX</b>		<b>4105-AP</b>	→02.10 <b>4018-FX</b> 03.10→ <b>4484-FX</b>	<b>779-AC</b> <b>953-ACC</b>
2.0 TDCi 118-120 kW (160-163 PS) TXWA	03.10→ 06.15		<b>695-OX</b>		<b>4105-AP</b>	<b>4018-FX</b> <b>4484-FX</b>	<b>779-AC</b> <b>953-ACC</b>
2.2 TDCi 129 kW (175 PS) Q4WA	03.08→ 12.12		<b>695-OX</b>				<b>779-AC</b> <b>953-ACC</b>
2.2 TDCi 147 kW (200 PS) KNWA	11.10→ 06.15		<b>695-OX</b>				<b>779-AC</b> <b>953-ACC</b>
2.3 118 kW (160 PS) SEWA	09.07→ 06.15		<b>866-OX</b>		<b>4105-AP</b>		<b>779-AC</b> <b>953-ACC</b>
<b>GALAXY III (CK)</b>							
1.5 EcoBoost 118 kW (160 PS) UNCJ, UNCK	01.15→ 06.18				<b>4696-AP</b>		
2.0 EcoBoost 176 kW (240 PS) R9CD, R9CI	01.15→				<b>4696-AP</b>		
2.0 TDCi 110 kW (150 PS) T7CI, T7CJ, T7CK, T7CL	01.15→ 06.18					<b>4705-FX</b>	
2.0 TDCi 132 kW (180 PS) T8CG, T8CH, T8CI, T8CJ	01.15→ 06.18					<b>4705-FX</b>	
2.0 TDCi 4x4 110 kW (150 PS) T7CI, T7CJ, T7CL	05.15→ 06.18					<b>4705-FX</b>	



					
<b>GALAXY III (CK)</b>					
<b>2.0 TDCi 4x4 132 kW (180 PS)</b> T8CG, T8CH, T8CI, T8CJ	05.15→ 06.18				<b>4705-FX</b>
<b>GRANADA (GGTL, GGFL)</b>					
<b>1.7 51-55 kW (69-75 PS)</b> TV 17 H	03.72→ 02.75	<b>003-OS</b>			
<b>1.7 48-55 kW (65-75 PS)</b> TV 17 HC	03.72→ 02.75	<b>003-OS</b>			
<b>1.7 51 kW (69 PS)</b> MWB	12.74→ 08.77	<b>003-OS</b>			
<b>2.0 63-66 kW (85-90 PS)</b> NY	01.75→ 08.77	<b>003-OS</b>			
<b>2.0 64-73 kW (87-99 PS)</b> TL 20 LC	01.75→ 12.75	<b>003-OS</b>			
<b>2.0 64 kW (87 PS)</b> OHC LC	01.76→ 08.77	<b>003-OS</b>			
<b>2.0 64-73 kW (87-99 PS)</b> TL 20 LC	01.76→ 07.77	<b>003-OS</b>			
<b>2.3 79 kW (107 PS)</b> YYH	01.75→ 08.77	<b>003-OS</b>			
<b>GRANADA I Coupe (GGCL)</b>					
<b>1.7 48-51 kW (65-69 PS)</b> TV 17 LC	03.72→ 02.75	<b>003-OS</b>			
<b>2.0 73 kW (99 PS)</b> TL20HC	03.72→ 02.75	<b>003-OS</b>			
<b>GRANADA II (GU)</b>					
<b>1.7 51-55 kW (69-75 PS)</b> MY	08.77→ 07.81	<b>003-OS</b>			
<b>1.7 48-51 kW (65-69 PS)</b> TV 17 LC	08.77→ 05.82	<b>003-OS</b>			
<b>2.0 66 kW (90 PS)</b> NYP	08.77→ 08.85	<b>003-OS</b>			
<b>2.0 64-73 kW (87-99 PS)</b> TL 20 LC	08.77→ 07.79	<b>003-OS</b>			
<b>2.0 74-77 kW (101-105 PS)</b> NEP	08.79→ 08.85	<b>003-OS</b>			
<b>2.0 74-77 kW (101-105 PS)</b> NEK	08.81→ 08.85	<b>003-OS</b>			
<b>2.1 D 46 kW (63 PS)</b> WTA	08.77→ 08.82				<b>031-FC</b>
<b>2.3 79 kW (107 PS)</b> YYH	08.77→ 06.79	<b>003-OS</b>			
<b>2.3 82-84 kW (111-114 PS)</b> YYP	06.79→ 08.85	<b>003-OS</b>			
<b>2.3 82-84 kW (111-114 PS)</b> YYU	06.81→ 08.85	<b>003-OS</b>			
<b>2.5 D 51 kW (69 PS)</b> STP	08.82→ 08.85				<b>031-FC</b>
<b>2.8 97-99 kW (132-135 PS)</b> PYA	08.77→ 08.85	<b>003-OS</b>			
<b>2.8 97-99 kW (132-135 PS)</b> PYU	06.81→ 08.85	<b>003-OS</b>			
<b>2.8 i 108-110 kW (147-150 PS)</b> PRD	08.77→ 08.85	<b>003-OS</b>		09.81→	<b>171-FP</b>
<b>2.8 i 118 kW (160 PS)</b> PRB	08.77→ 08.81	<b>003-OS</b>			<b>171-FP</b>
<b>2.8 i 108-110 kW (147-150 PS)</b> PRC	10.82→ 08.85	<b>003-OS</b>			<b>171-FP</b>

**F**

**F**

<b>GRANADA Turnier (GGNL)</b>						
1.7 48-55 kW (65-75 PS) TV 17 HC	03.72→ 02.75		<b>003-OS</b>			
1.7 51 kW (69 PS) MWB	12.74→ 08.77		<b>003-OS</b>			
2.0 63-66 kW (85-90 PS) NY	01.75→ 08.77		<b>003-OS</b>			
2.0 64-73 kW (87-99 PS) TL 20 LC	01.75→ 12.75		<b>003-OS</b>			
2.0 64-73 kW (87-99 PS) TL 20 LC	01.76→ 07.77		<b>003-OS</b>			
<b>GRANADA Turnier (GNU)</b>						
1.7 54 kW (74 PS) MYE	08.77→ 07.81		<b>003-OS</b>			
2.0 66 kW (90 PS) NYP	08.77→ 06.85		<b>003-OS</b>			
2.0 64 kW (87 PS) OHC LC	08.77→ 07.79		<b>003-OS</b>			
2.0 74-77 kW (101-105 PS) NEP	08.79→ 08.85		<b>003-OS</b>			
2.0 74-77 kW (101-105 PS) NEK	08.81→ 08.85		<b>003-OS</b>			
2.3 79 kW (107 PS) YYH	08.77→ 06.79		<b>003-OS</b>			
2.3 82-84 kW (111-114 PS) YYP	06.79→ 08.85		<b>003-OS</b>			
2.3 82-84 kW (111-114 PS) YYU	06.81→ 06.85		<b>003-OS</b>			
2.5 D 51 kW (69 PS) STP	08.82→ 08.85				<b>031-FC</b>	
2.8 97-99 kW (132-135 PS) PYA	08.77→ 08.85		<b>003-OS</b>			
2.8 97-99 kW (132-135 PS) PYU	06.81→ 08.85		<b>003-OS</b>			
2.8 i 108-110 kW (147-150 PS) PRD	08.77→ 08.85		<b>003-OS</b>		09.81→	<b>171-FP</b>
2.8 i 118 kW (160 PS) PRB	08.77→ 08.81		<b>003-OS</b>			<b>171-FP</b>
2.8 i 108-110 kW (147-150 PS) PRC	10.82→ 08.85		<b>003-OS</b>			<b>171-FP</b>
<b>GRAND C-MAX (DXA/CB7, DXA/CEU)</b>						
1.0 EcoBoost 74 kW (100-101 PS) B3DA, M2DA, M2DC	10.12→			<b>4306-AR</b>		<b>4700-AC 4814-ACC</b>
1.0 EcoBoost 92 kW (125 PS) B7DA, M1DA, M1DD	10.12→			<b>4306-AR</b>		<b>4700-AC 4814-ACC</b>
1.5 EcoBoost 110 kW (150 PS) M8DB	03.15→			<b>4306-AR</b>		<b>4814-ACC</b>
1.5 EcoBoost 132-134 kW (179-182 PS) M9DB	03.15→			<b>4306-AR</b>		<b>4814-ACC</b>
1.5 TDCi 70 kW (95 PS) XXDA, XXDC	03.15→			<b>4306-AR</b>	<b>4705-FX</b>	<b>4814-ACC</b>
1.5 TDCi 88 kW (120 PS) XWDA, XWDB, XWDC, XWDD, XWDE	03.15→			<b>4306-AR</b>		<b>4814-ACC</b>







  					
<b>GRAND C-MAX (DXA/CB7, DXA/CEU)</b>					
<b>1.6 EcoBoost</b> 110 kW (150 PS) JQDA, JQDB	12.10→		4566-OS	4306-AR	4700-AC 4814-ACC 779-AC 953-ACC
<b>1.6 EcoBoost</b> 134 kW (182 PS) JTDA, JTDB	12.10→		4566-OS	4306-AR	4700-AC 4814-ACC 779-AC 953-ACC
<b>1.6 TDCi</b> 70 kW (95 PS) T3DA, T3DB	12.10→	Euro 4 + 5	696-OX	4306-AR	4715-FP 4700-AC 4814-ACC 779-AC 953-ACC
<b>1.6 TDCi</b> 85 kW (115 PS) T1DA, T1DB	12.10→	Euro 4 + 5	696-OX	4306-AR	4715-FP 4700-AC 4814-ACC 779-AC 953-ACC
<b>1.6 Ti</b> 77 kW (105 PS) IQDA, IQDB	12.10→		4566-OS	4306-AR	4700-AC 4814-ACC 779-AC 953-ACC
<b>1.6 Ti</b> 92 kW (125 PS) PNDA, PNDD	12.10→		4566-OS	4306-AR	4700-AC 4814-ACC 779-AC 953-ACC
<b>1.6 Ti</b> 63 kW (85 PS) XTDA	12.10→				4814-ACC
<b>2.0 TDCi</b> 120 kW (163 PS) TXDB	12.10→		695-OX	4306-AR	4484-FX 4700-AC 4814-ACC 779-AC 953-ACC
<b>2.0 TDCi</b> 85 kW (116 PS) TYDA	02.11→		695-OX	4306-AR	4484-FX 4700-AC 4814-ACC 779-AC 953-ACC
<b>2.0 TDCi</b> 103 kW (140 PS) UFDB	02.11→		695-OX	4306-AR	4484-FX 4700-AC 4814-ACC 779-AC 953-ACC
<b>2.0 TDCi</b> 100 kW (136 PS) UKDB	02.11→		695-OX	4306-AR	4484-FX 4700-AC 4814-ACC 779-AC 953-ACC
<b>2.0 TDCi</b> 110 kW (150 PS) T7DB, T7DC	03.15→			4306-AR	4705-FX 4814-ACC
<b>2.0 TDCi</b> 125 kW (170 PS) T8DE	03.15→			4306-AR	4814-ACC
<b>GRAND C-MAX II</b>					
<b>1.5 EcoBoost</b>				4306-AR	4700-AC 4814-ACC

**F**

**F**

<b>KA (RB_)</b>						
<b>1.0 i 38 kW (52 PS)</b> ZH10JRB	07.97→ 09.99		<b>510-OS</b>			
<b>1.0 i 48-54 kW (73 PS)</b> ZH10JRY	09.99→ 11.08		<b>510-OS</b>			
<b>1.3 i 37 kW (50 PS)</b> JJB	09.96→ 10.02		<b>097-OS</b> <b>510-OS</b>		<b>524-FP</b>	
<b>1.3 i 44 kW (60 PS)</b> BAA, J4D, J4K, J4M, J4N, J4P, J4S	09.96→ 11.08	10.02→	<b>510-OS</b> <b>097-OS</b>		<b>524-FP</b>	
<b>1.3 i 36 kW (49 PS)</b> JJD, JJF, JJG, JJH, JJJ	06.98→ 11.08	10.02→	<b>510-OS</b> <b>097-OS</b>		<b>524-FP</b>	
<b>1.3 i 51 kW (70 PS)</b> A9A, A9B	08.02→ 11.08	10.02→	<b>510-OS</b> <b>097-OS</b>		<b>524-FP</b>	
<b>KA (RU8)</b>						
<b>1.2 51 kW (69 PS)</b> 169A4000, FP4	10.08→ 05.16		<b>109-OS</b> <b>109/3-OS</b>	<b>4267-AP</b>		<b>4882-ACC</b>
<b>1.3 TDCi 55 kW (75 PS)</b> 169A1000, FD4	10.08→ 05.16	UFI Housing	<b>4099-OX</b> <b>4103-OX</b>		<b>4283-FP</b>	<b>4882-ACC</b>
<b>KA+ III (UK, FK)</b>						
<b>1.0 Flexfuel 63 kW (86 PS)</b> P4JA	08.14→					<b>4456-AC</b>
<b>1.2 51 kW (70 PS)</b> B2KA	06.16→			<b>4270-AP</b>		<b>4456-AC</b>
<b>1.2 51-63 kW (69-86 PS)</b> C12FDOS	02.18→			<b>4270-AP</b>		<b>4456-AC</b>
<b>1.2 51-63 kW (69-86 PS)</b> C12FDOS	02.18→			<b>4270-AP</b>		<b>4456-AC</b>
<b>1.2 71 kW (97 PS)</b> C12FDOS	03.19→					<b>4456-AC</b>
<b>1.2 Ti-VCT</b>	09.15→					<b>4456-AC</b>
<b>1.2 Ti-VCT 63 kW (85 PS)</b> YSKD, YSKE	06.16→			<b>4270-AP</b>		<b>4456-AC</b>
<b>1.5</b>	09.15→					<b>4456-AC</b>
<b>1.5 77-82 kW (105-111 PS)</b> UEJB	09.15→ 01.18					<b>4456-AC</b>
<b>1.5 77-82 kW (105-111 PS)</b> UEJB	01.17→					<b>4456-AC</b>
<b>1.5</b>	02.18→					<b>4456-AC</b>
<b>1.5</b>	02.18→					<b>4456-AC</b>
<b>1.5 Flexfuel 81-82 kW (110-111 PS)</b> 1.5 Duratec Ti-VCT, C154CSG	08.14→ 12.18					<b>4456-AC</b>
<b>1.5 Flexfuel 100 kW (136 PS)</b> C15FDOS	02.18→					<b>4456-AC</b>
<b>1.5 TDCi 66-74 kW (91-101 PS)</b> 15DSOX, DV5FD	09.15→					<b>4456-AC</b>
<b>1.5 TDCi 66-74 kW (91-101 PS)</b> 15DSOX, DV5FD	02.18→					<b>4456-AC</b>
<b>1.5 TDCi 66-74 kW (91-101 PS)</b> 15DSOX, DV5FD	02.18→					<b>4456-AC</b>
<b>KUGA I</b>						
<b>2.0 TDCi 100 kW (136 PS)</b> G6DG, UKDA	03.08→ 11.12		<b>695-OX</b>	<b>4306-AR</b>	<b>4018-FX</b> <b>4484-FX</b>	<b>779-AC</b> <b>953-ACC</b>
<b>2.0 TDCi 103 kW (140 PS)</b> UFDA	03.10→ 11.12		<b>695-OX</b>	<b>4306-AR</b>	<b>4018-FX</b> <b>4484-FX</b>	<b>779-AC</b> <b>953-ACC</b>

					
<b>KUGA I</b>					
<b>2.0 TDCi 4x4</b> 100 kW (136 PS) G6DG, UKDA	03.08→ 11.12	<b>695-OX</b>	<b>4306-AR</b>	<b>4018-FX</b> <b>4484-FX</b>	<b>779-AC</b> <b>953-ACC</b>
<b>2.0 TDCi 4x4</b> 103 kW (140 PS) UFDA	03.10→ 11.12	<b>695-OX</b>	<b>4306-AR</b>	<b>4018-FX</b> <b>4484-FX</b>	<b>779-AC</b> <b>953-ACC</b>
<b>2.0 TDCi 4x4</b> 118-120 kW (160-163 PS) TXDA	03.10→ 11.12	<b>695-OX</b>	<b>4306-AR</b>	<b>4018-FX</b> <b>4484-FX</b>	<b>779-AC</b> <b>953-ACC</b>
<b>2.5</b> 147 kW (200 PS) HYDB, HYDC	03.09→ 11.12		<b>980-AP</b>		
<b>2.5 4x4</b> 147 kW (200 PS) HYDB, HYDC	02.08→ 11.12		<b>980-AP</b>		
<b>KUGA II (DM2)</b>					
<b>1.5 EcoBoost</b> 110 kW (150 PS) M8MA	09.14→		<b>4306-AR</b>		<b>4814-ACC</b>
<b>1.5 EcoBoost</b> 132-134 kW (182 PS) M9MA	10.15→				<b>4814-ACC</b>
<b>1.5 EcoBoost</b> 88 kW (120 PS) BNMA	01.16→		<b>4306-AR</b>		<b>4814-ACC</b>
<b>1.5 EcoBoost</b> 132-134 kW (182 PS) M9MA	06.16→		<b>4306-AR</b>		<b>4814-ACC</b>
<b>1.5 EcoBoost 4x4</b> 132-134 kW (182 PS) M9MA	09.14→		<b>4306-AR</b>		<b>4814-ACC</b>
<b>1.5 EcoBoost 4x4</b> 132-134 kW (182 PS) M9MA	10.15→				<b>4814-ACC</b>
<b>1.5 EcoBoost 4x4</b> 110 kW (150 PS) M8MA	07.16→		<b>4306-AR</b>		<b>4814-ACC</b>
<b>1.5 EcoBoost 4x4</b> 121-129 kW (165-175 PS) C15HDTX	08.18→		<b>4306-AR</b>		<b>4814-ACC</b>
<b>1.5 TDCi</b> 88 kW (120 PS) XWMB, XWMC	07.16→		<b>4306-AR</b>	<b>4705-FX</b>	<b>4814-ACC</b>
<b>1.6</b>	03.13→				<b>4814-ACC</b>
<b>1.6 4x4</b>	03.13→				<b>4814-ACC</b>
<b>1.6 EcoBoost</b> 130-134 kW (179-182 PS) JTMA	01.13→				<b>4814-ACC</b>
<b>1.6 EcoBoost</b> 110 kW (150 PS) JQMA, JQMB	03.13→	<b>4566-OS</b>	<b>4306-AR</b>		<b>4700-AC</b> <b>4814-ACC</b>
<b>1.6 EcoBoost 4x4</b> 130-134 kW (179-182 PS) JTMA	10.12→ 04.15		<b>4306-AR</b>		<b>4814-ACC</b>
<b>1.6 EcoBoost 4x4</b> 130-134 kW (179-182 PS) JTMA	03.13→	<b>4566-OS</b>	<b>4306-AR</b>		<b>4700-AC</b> <b>4814-ACC</b>
<b>1.6 EcoBoost 4x4</b> 110 kW (150 PS) JQMA, JQMB	03.13→	<b>4566-OS</b>	<b>4306-AR</b>		<b>4700-AC</b> <b>4814-ACC</b>
<b>2.0</b> 179-183 kW (243-249 PS) TPWA	03.13→ 06.16				<b>4814-ACC</b>
<b>2.0</b> 179-183 kW (243-249 PS) TPWA	06.16→				<b>4814-ACC</b>
<b>2.0 4x4</b> 179-183 kW (243-249 PS) TPWA	03.13→ 06.16				<b>4814-ACC</b>
<b>2.0 4x4</b> 177-178 kW (241-242 PS) R9MA, R9MB	01.14→				<b>4814-ACC</b>
<b>2.0 4x4</b> 179-183 kW (243-249 PS) TPWA	06.16→				<b>4814-ACC</b>
<b>2.0 4x4</b>	08.17→				<b>4814-ACC</b>

**F**

**F**

<b>KUGA II (DM2)</b>						
<b>2.0 EcoBoost 177-178 kW</b> (241-242 PS) R9MA	08.17→					4814-ACC
<b>2.0 EcoBoost 4x4 177-178 kW</b> (241-242 PS) R9MA	08.17→			4306-AR		4814-ACC
<b>2.0 EcoBoost 4x4 169 kW (230 PS)</b> C20HDTX	03.19→			4306-AR		4814-ACC
<b>2.0 TDCi 103 kW (140 PS)</b> UFMA	03.13→	695-OX		4306-AR		4700-AC 4814-ACC
<b>2.0 TDCi 100 kW (136 PS)</b> UKMA	03.13→	695-OX		4306-AR		4700-AC 4814-ACC
<b>2.0 TDCi 85 kW (115 PS)</b> TYMA	03.13→	695-OX		4306-AR		4814-ACC
<b>2.0 TDCi 88 kW (120 PS)</b> XRMA, XRMB	09.14→			4306-AR	4705-FX	4814-ACC
<b>2.0 TDCi 110 kW (150 PS)</b> T7MA, T7MB, T7MC, T7MD	09.14→	695-OX		4306-AR	4705-FX	4814-ACC
<b>2.0 TDCi</b>	11.15→					4814-ACC
<b>2.0 TDCi 4x4 103 kW (140 PS)</b> UFMA	03.13→	695-OX		4306-AR		4700-AC 4814-ACC
<b>2.0 TDCi 4x4 118-120 kW (160-163 PS)</b> TXDA, TXMA	03.13→	695-OX		4306-AR		4700-AC 4814-ACC
<b>2.0 TDCi 4x4 100 kW (136 PS)</b> UKMA	03.13→	695-OX		4306-AR		4700-AC 4814-ACC
<b>2.0 TDCi 4x4 110 kW (150 PS)</b> T7MA, T7MB	09.14→	695-OX		4306-AR	4705-FX	4814-ACC
<b>2.0 TDCi 4x4 132 kW (180 PS)</b> T8MA, T8MB	09.14→	695-OX		4306-AR	4705-FX	4814-ACC
<b>2.5</b>	09.13→					4814-ACC
<b>2.5 110 kW (150 PS)</b> YTMA	01.14→					4814-ACC
<b>2.5</b>	11.14→					4814-ACC
<b>2.5 4x4 114-131 kW (155-178 PS)</b> C25HDEX	09.14→					4814-ACC
<b>2.0 EcoBoost</b>	03.13→					4700-AC 4814-ACC
<b>MAVERICK</b>						
<b>2.0 16V 91 kW (124 PS)</b> YF	02.01→					928-AC
<b>2.3 16V 108-114 kW (147-155 PS)</b> GZ	03.04→	919-OS				928-AC
<b>3.0 V6 24V 145-149 kW (197-203 PS)</b> AJ	02.01→	4065-OS				928-AC
<b>3.0 V6 24V 145-149 kW (197-203 PS)</b> AJ	03.04→	4065-OS				928-AC
<b>MAVERICK (UDS, UNS)</b>						
<b>2.4 i 91 kW (124 PS)</b> KA24E	02.93→ 08.96	852-OS		177-AP	823-FP	
<b>2.4 i 85-87 kW (116-118 PS)</b> KA24	09.96→ 04.98	852-OS		177-AP	823-FP	
<b>2.4 i (UDS) 85-87 kW (116-118 PS)</b> KA24	09.96→ 04.98	852-OS		177-AP	823-FP	



<b>MAVERICK (UDS, UNS)</b>						
<b>2.7 TD 74 kW (100 PS) TD27</b>	02.93→ 08.96		<b>4442-OS</b>			<b>069-FS 069/3-FS</b>
<b>2.7 TD 92 kW (125 PS) TD27E</b>	09.96→ 04.98		<b>4442-OS</b>			<b>069-FS 069/3-FS</b>
<b>MONDEO I (GBP)</b>						
<b>1.6 i 16V 66 kW (90 PS) L1F</b>	02.93→ 08.96		<b>097-OS</b>			<b>524-FP</b>
<b>1.6 i 16V 65-66 kW (88-90 PS) L1J</b>	07.94→ 07.96		<b>097-OS</b>			<b>524-FP</b>
<b>1.8 TD 65-66 kW (88-90 PS) RFM, RFN</b>	06.93→ 08.96		<b>195-OS</b>		CAV	<b>030-FC</b>
<b>1.8 TD 65-66 kW (88-90 PS) RFM, RFN</b>	10.95→ 08.96		<b>195-OS</b>		CAV	<b>030-FC</b>
<b>1.8 i 16V 85 kW (115 PS) RKA</b>	02.93→ 08.96		<b>097-OS</b>			<b>524-FP</b>
<b>1.8 i 16V 82-85 kW (111-116 PS) RKB</b>	07.94→ 08.96		<b>097-OS</b>			<b>524-FP</b>
<b>1.8 i 16V 4x4 85 kW (115 PS) RKA</b>	02.93→ 08.96		<b>097-OS</b>			<b>524-FP</b>
<b>2.0 i 16V 96-100 kW (131-136 PS) NGA</b>	02.93→ 08.96		<b>097-OS</b>			<b>524-FP</b>
<b>2.0 i 16V 96-100 kW (131-136 PS) NGA</b>	12.94→ 08.96		<b>097-OS</b>			<b>524-FP</b>
<b>2.0 i 16V 4x4 96-100 kW (131-136 PS) NGA</b>	04.93→ 08.96		<b>097-OS</b>			<b>524-FP</b>
<b>2.0 i 16V 4x4 96-100 kW (131-136 PS) NGA</b>	12.94→ 08.96		<b>097-OS</b>			<b>524-FP</b>
<b>2.5 i 24V 125 kW (170 PS) SEA</b>	07.94→ 08.96		<b>097-OS</b>			<b>524-FP</b>
<b>MONDEO I Saloon (GBP)</b>						
<b>1.6 i 16V 66 kW (90 PS) L1F</b>	02.93→ 08.96		<b>097-OS</b>			<b>524-FP</b>
<b>1.6 i 16V 65-66 kW (88-90 PS) L1J</b>	07.94→ 07.96		<b>097-OS</b>			<b>524-FP</b>
<b>1.8 4x4 85 kW (115 PS) RKA</b>	02.93→ 08.96		<b>097-OS</b>			<b>524-FP</b>
<b>1.8 TD 65-66 kW (88-90 PS) RFM, RFN</b>	06.93→ 08.96		<b>195-OS</b>		CAV	<b>030-FC</b>
<b>1.8 TD 65-66 kW (88-90 PS) RFM, RFN</b>	10.95→ 08.96		<b>195-OS</b>		CAV	<b>030-FC</b>
<b>1.8 i 16V 85 kW (115 PS) RKA</b>	02.93→ 08.96		<b>097-OS</b>			<b>524-FP</b>
<b>1.8 i 16V 82-85 kW (111-116 PS) RKB</b>	01.94→ 08.96		<b>097-OS</b>			<b>524-FP</b>
<b>2.0 i 16V 96-100 kW (131-136 PS) NGA</b>	02.93→ 08.96		<b>097-OS</b>			<b>524-FP</b>
<b>2.0 i 16V 4x4 96-100 kW (131-136 PS) NGA</b>	02.93→ 08.96		<b>097-OS</b>			<b>524-FP</b>
<b>2.0 i 16V 4x4 96-100 kW (131-136 PS) NGA</b>	12.94→ 08.96		<b>097-OS</b>			<b>524-FP</b>
<b>2.5 i 24V 125 kW (170 PS) SEA</b>	07.94→ 08.96		<b>097-OS</b>			<b>524-FP</b>
<b>MONDEO I Turnier (BNP)</b>						
<b>1.6 i 16V 66 kW (90 PS) L1F</b>	04.93→ 08.96		<b>097-OS</b>			<b>524-FP</b>

**F**

<b>MONDEO I Turnier (BNP)</b>						
<b>1.6 i 16V</b> 65-66 kW (88-90 PS) L1J	07.94→ 07.96		<b>097-OS</b>			<b>524-FP</b>
<b>1.8 TD</b> 65-66 kW (88-90 PS) RFM, RFN	06.93→ 08.96		<b>195-OS</b>		CAV	<b>030-FC</b>
<b>1.8 TD</b> 65-66 kW (88-90 PS) RFM, RFN	11.95→ 08.96		<b>195-OS</b>		CAV	<b>030-FC</b>
<b>1.8 i 16V</b> 85 kW (115 PS) RKA	04.93→ 08.96		<b>097-OS</b>			<b>524-FP</b>
<b>1.8 i 16V</b> 82-85 kW (111-116 PS) RKB	07.94→ 08.96		<b>097-OS</b>			<b>524-FP</b>
<b>1.8 i 16V 4x4</b> 85 kW (115 PS) RKA	04.93→ 08.96		<b>097-OS</b>			<b>524-FP</b>
<b>2.0 i 16V</b> 96-100 kW (131-136 PS) NGA	01.93→ 08.96		<b>097-OS</b>			<b>524-FP</b>
<b>2.0 i 16V</b> 96-100 kW (131-136 PS) NGA	04.93→ 08.96		<b>097-OS</b>			<b>524-FP</b>
<b>2.0 i 16V 4x4</b> 96-100 kW (131-136 PS) NGA	04.93→ 08.96		<b>097-OS</b>			<b>524-FP</b>
<b>2.0 i 16V 4x4</b> 96-100 kW (131-136 PS) NGA	12.94→ 08.96		<b>097-OS</b>			<b>524-FP</b>
<b>2.5 i 24V</b> 125 kW (170 PS) SEA	07.94→ 08.96		<b>097-OS</b>			<b>524-FP</b>
<b>MONDEO II (BAP)</b>						
<b>1.6 i</b> 65-66 kW (88-90 PS) L1J	08.96→ 09.00		<b>097-OS</b>			<b>524-FP</b>
<b>1.6 i 16V</b> 70 kW (95 PS) L1L, L1N, L1Q	05.98→ 09.00		<b>097-OS</b>			<b>524-FP</b>
<b>1.8 TD</b> 65-66 kW (88-90 PS) RFN	08.96→ 09.00		<b>195-OS</b>		DELPHI	<b>030-FC</b>
<b>1.8 i</b> 82-85 kW (111-116 PS) RKB, RKF, RKH, RKJ, RKK	08.96→ 09.00		<b>097-OS</b>			<b>524-FP</b>
<b>2.0 i</b> 96-100 kW (131-136 PS) NGA, NGB, NGC, NGD	08.96→ 09.00		<b>097-OS</b>			<b>524-FP</b>
<b>2.5 24V</b> 125 kW (170 PS) SEA	08.96→ 09.00		<b>4065-OS</b>			<b>524-FP</b>
<b>2.5 24V</b> 125 kW (170 PS) SEB, SEC	06.00→ 09.00		<b>4065-OS</b>			<b>524-FP</b>
<b>2.5 ST 200</b> 151 kW (205 PS) SGA	05.99→ 09.00		<b>4065-OS</b>			<b>524-FP</b>
<b>MONDEO II Saloon (BFP)</b>						
<b>1.6 i</b> 65-66 kW (88-90 PS) L1J	08.96→ 09.00		<b>097-OS</b>			<b>524-FP</b>
<b>1.6 i 16V</b> 70 kW (95 PS) L1L, L1N, L1Q	05.98→ 09.00		<b>097-OS</b>			<b>524-FP</b>
<b>1.8 TD</b> 65-66 kW (88-90 PS) RFN	08.96→ 09.00		<b>195-OS</b>		DELPHI	<b>030-FC</b>
<b>1.8 i</b> 82-85 kW (111-116 PS) RKB, RKF, RKH, RKJ, RKK	08.96→ 09.00		<b>097-OS</b>			<b>524-FP</b>
<b>2.0 i</b> 96-100 kW (131-136 PS) NGA, NGB, NGC, NGD	08.96→ 09.00		<b>097-OS</b>			<b>524-FP</b>
<b>2.5 24V</b> 125 kW (170 PS) SEA	08.96→ 09.00		<b>4065-OS</b>			<b>524-FP</b>
<b>2.5 24V</b> 125 kW (170 PS) LCBD, SEB, SEC	06.00→ 09.00		<b>4065-OS</b>			<b>524-FP</b>
<b>2.5 ST 200</b> 151 kW (205 PS) SGA	05.99→ 09.00		<b>4065-OS</b>			<b>524-FP</b>









<b>MONDEO II Turnier (BNP)</b>						
<b>1.6 i</b> 65-66 kW (88-90 PS) L1J	08.96→ 09.00		<b>097-OS</b>			<b>524-FP</b>
<b>1.6 i 16V</b> 70 kW (95 PS) L1L, L1N, L1Q	05.98→ 09.00		<b>097-OS</b>			<b>524-FP</b>
<b>1.8 TD</b> 65-66 kW (88-90 PS) RFN	08.96→ 09.00		<b>195-OS</b>		DELPHI	<b>030-FC</b>
<b>1.8 i</b> 82-85 kW (111-116 PS) RKA, RKB, RKF, RKH, RKJ, RKK	08.96→ 09.00		<b>097-OS</b>			<b>524-FP</b>
<b>2.0 i</b> 96-100 kW (131-136 PS) NGA, NGB, NGC, NGD	08.96→ 09.00		<b>097-OS</b>			<b>524-FP</b>
<b>2.5 24V</b> 125 kW (170 PS) SEA	08.96→ 09.00		<b>4065-OS</b>			<b>524-FP</b>
<b>2.5 24V</b> 125 kW (170 PS) SEB, SEC	10.99→ 09.00		<b>4065-OS</b>			<b>524-FP</b>
<b>2.5 ST 200</b> 151 kW (205 PS) SGA	05.99→ 09.00		<b>4065-OS</b>			<b>524-FP</b>
<b>MONDEO III (B5Y)</b>						
<b>1.8 16V</b> 81 kW (110 PS) CGBA, CGBB	10.00→ 03.07	→10.02 11.02→	<b>866-OX</b> <b>919-OS</b>			<b>4222-AC</b>
<b>1.8 16V</b> 92 kW (125 PS) CHBA, CHBB	10.00→ 03.07	→10.02 11.02→	<b>866-OX</b> <b>919-OS</b>			<b>4222-AC</b>
<b>1.8 SCi</b> 96 kW (130 PS) CFBA	06.03→ 03.07		<b>919-OS</b>			<b>4222-AC</b>
<b>2.0 16V</b> 106-107 kW (144-146 PS) CJBA, CJBB	10.00→ 03.07					<b>4222-AC</b>
<b>2.0 16V DI / TDDi / TDCi</b> 66 kW (90 PS) D5BA, SDBA	10.00→ 03.07		<b>631-OX</b>			<b>4138-FP</b> <b>4139-FP</b>
<b>2.0 16V TDDi / TDCi</b> 85 kW (115 PS) D6BA, HJBA, HJBB, HJBC	10.00→ 03.07		<b>631-OX</b>		→08.02	<b>4139-FP</b> <b>4138-FP</b>
<b>2.0 DI</b> 92 kW (125 PS) PD20FMCR	10.00→ 03.07					<b>4139-FP</b>
<b>2.0 TDCi</b> 96 kW (130-131 PS) FMBA, N7BA, N7BB	10.01→ 03.07		<b>631-OX</b>			<b>4139-FP</b>
<b>2.2 TDCi</b> 114 kW (155 PS) QJBA, QJBB	09.04→ 03.07		<b>631-OX</b>			<b>4139-FP</b>
<b>2.2 TDCi</b> 110 kW (150 PS) QJBC, QJBD	09.04→ 03.07		<b>631-OX</b>			<b>4139-FP</b>
<b>2.5 V6 24V</b> 125 kW (170 PS) LCBD	10.00→ 03.07					<b>4222-AC</b>
<b>3.0 V6 24V</b> 150 kW (204 PS) REBA	09.04→ 03.07		<b>4065-OS</b>			<b>4222-AC</b>
<b>ST220</b> 166 kW (226 PS) MEBA	04.02→ 03.07					<b>4222-AC</b>
<b>MONDEO III Saloon (B4Y)</b>						
<b>1.8 16V</b> 81 kW (110 PS) CGBA, CGBB	10.00→ 03.07	→10.02 11.02→	<b>866-OX</b> <b>919-OS</b>			<b>4222-AC</b>
<b>1.8 16V</b> 92 kW (125 PS) CHBA, CHBB	10.00→ 03.07	→10.02 11.02→	<b>866-OX</b> <b>919-OS</b>			<b>4222-AC</b>
<b>1.8 SCi</b> 96 kW (130 PS) CFBA	06.03→ 03.07		<b>919-OS</b>			<b>4222-AC</b>
<b>2.0 16V</b> 106-107 kW (144-146 PS) CJBA, CJBB	10.00→ 03.07					<b>4222-AC</b>
<b>2.0 16V DI / TDDi / TDCi</b> 66 kW (90 PS) D5BA, SDBA	10.00→ 03.07		<b>631-OX</b>			<b>4138-FP</b> <b>4139-FP</b>

**F**





<b>MONDEO III Saloon (B4Y)</b>							
<b>2.0 16V TDDi / TDCi</b> 85 kW (115 PS) D6BA, HJBA, HJBB, HJBC	10.00→ 03.07		<b>631-OX</b>			→08.02 <b>4139-FP</b> <b>4138-FP</b>	<b>4222-AC</b>
<b>2.0 DI</b> 92 kW (125 PS) PD20FMCR	10.00→ 03.07					<b>4139-FP</b>	
<b>2.0 TDCi</b> 96 kW (130-131 PS) FMBA, N7BA, N7BB	10.01→ 03.07		<b>631-OX</b>			<b>4139-FP</b>	<b>4222-AC</b>
<b>2.2 TDCi</b> 114 kW (155 PS) QJBA, QJBB	09.04→ 03.07		<b>631-OX</b>			<b>4139-FP</b>	<b>4222-AC</b>
<b>2.2 TDCi</b> 110 kW (150 PS) QJBC, QJBD	09.04→ 03.07		<b>631-OX</b>			<b>4139-FP</b>	<b>4222-AC</b>
<b>2.5 V6 24V</b> 125 kW (170 PS) LCBD	10.00→ 03.07						<b>4222-AC</b>
<b>3.0 V6 24V</b> 150 kW (204 PS) REBA	09.04→ 03.07		<b>4065-OS</b>				<b>4222-AC</b>
<b>ST220</b> 166 kW (226 PS) MEBA	04.02→ 03.07						<b>4222-AC</b>
<b>MONDEO III Turnier (BWY)</b>							
<b>1.8 16V</b> 81 kW (110 PS) CGBA, CGBB	10.00→ 03.07	→10.02 11.02→	<b>866-OX</b> <b>919-OS</b>				<b>4222-AC</b>
<b>1.8 16V</b> 92 kW (125 PS) CHBA, CHBB	10.00→ 03.07	→10.02 11.02→	<b>866-OX</b> <b>919-OS</b>				<b>4222-AC</b>
<b>1.8 SCi</b> 96 kW (130 PS) CFBA	06.03→ 03.07		<b>919-OS</b>				<b>4222-AC</b>
<b>2.0 16V</b> 106-107 kW (144-146 PS) CJBA, CJBB	10.00→ 03.07						<b>4222-AC</b>
<b>2.0 16V DI / TDDi / TDCi</b> 66 kW (90 PS) D5BA, SDBA	10.00→ 03.07		<b>631-OX</b>			<b>4138-FP</b> <b>4139-FP</b>	<b>4222-AC</b>
<b>2.0 16V TDDi / TDCi</b> 85 kW (115 PS) D6BA, HJBA, HJBB, HJBC	10.00→ 03.07		<b>631-OX</b>		→08.02	<b>4139-FP</b> <b>4138-FP</b>	<b>4222-AC</b>
<b>2.0 TDCi</b> 96 kW (130-131 PS) FMBA, N7BA, N7BB	10.01→ 03.07		<b>631-OX</b>			<b>4139-FP</b>	<b>4222-AC</b>
<b>2.2 TDCi</b> 110 kW (150 PS) QJBC, QJBD	09.04→ 03.07		<b>631-OX</b>			<b>4139-FP</b>	<b>4222-AC</b>
<b>2.2 TDCi</b> 114 kW (155 PS) QJBA, QJBB	09.04→ 03.07		<b>631-OX</b>			<b>4139-FP</b>	<b>4222-AC</b>
<b>2.5 V6 24V</b> 125 kW (170 PS) LCBD	10.00→ 03.07						<b>4222-AC</b>
<b>3.0 V6 24V</b> 150 kW (204 PS) REBA	09.04→ 03.07		<b>4065-OS</b>				<b>4222-AC</b>
<b>ST220</b> 166 kW (226 PS) MEBA	04.02→ 03.07						<b>4222-AC</b>
<b>MONDEO IV (BA7)</b>							
<b>1.6 EcoBoost</b> 118 kW (160 PS) JTBA, JTBB	02.11→ 01.15		<b>4566-OS</b>	<b>4105-AP</b>			<b>779-AC</b> <b>953-ACC</b>
<b>1.6 TDCi</b> 85 kW (115-116 PS) T1BA, T1BB, T1BC	02.11→ 01.15			<b>4105-AP</b>		<b>4715-FP</b>	<b>779-AC</b> <b>953-ACC</b>
<b>1.6 Ti</b> 81 kW (110 PS) RHBA	03.07→ 01.15		<b>4566-OS</b>	<b>4105-AP</b>			<b>779-AC</b> <b>953-ACC</b>
<b>1.6 Ti</b> 92 kW (125 PS) PNBA	03.07→ 01.15		<b>4566-OS</b>	<b>4105-AP</b>			<b>779-AC</b> <b>953-ACC</b>
<b>1.6 Ti</b> 88 kW (120 PS) KGBA	07.10→ 01.15		<b>4566-OS</b>	<b>4105-AP</b>			<b>779-AC</b> <b>953-ACC</b>

					
<b>MONDEO IV (BA7)</b>					
<b>1.8 TDCi</b> 74 kW (100 PS) FFBA	03.07→ 01.15			<b>4105-AP</b>	<b>4110-FX</b>  <b>779-AC</b> <b>953-ACC</b>
<b>1.8 TDCi</b> 92 kW (125 PS) KHBA, QYBA	06.07→ 01.15			<b>4105-AP</b>	<b>4110-FX</b>  <b>779-AC</b> <b>953-ACC</b>
<b>2.0</b> 107 kW (145 PS) AOBA, AOBC, TBBA, TBBB	03.07→ 01.15			<b>4105-AP</b>	<b>779-AC</b> <b>953-ACC</b>
<b>2.0 EcoBoost</b> 176 kW (239 PS) TPBA	07.10→ 01.15			<b>4105-AP</b>	<b>779-AC</b> <b>953-ACC</b>
<b>2.0 Flexifuel</b> 107 kW (145 PS) TBBA, TBBB	03.09→ 01.15			<b>4105-AP</b>	<b>779-AC</b> <b>953-ACC</b>
<b>2.0 LPG</b> 107 kW (145 PS) TBBA	07.09→ 01.15			<b>4105-AP</b>	
<b>2.0 SCTi</b> 149 kW (203 PS) TNBA	03.10→ 01.15			<b>4105-AP</b>	<b>779-AC</b> <b>953-ACC</b>
<b>2.0 TDCi</b> 100-103 kW (136-140 PS) AZBC, UKBA, UKBB	03.07→ 12.14	<b>631-OX</b> <b>695-OX</b>		<b>4105-AP</b>	→03.10 <b>4484-FX</b> 02.10→ <b>4237-FX</b> <b>779-AC</b> <b>953-ACC</b>
<b>2.0 TDCi</b> 96 kW (131 PS) AZBA	03.07→ 01.15	<b>631-OX</b> <b>695-OX</b>		<b>4105-AP</b>	→03.10 <b>4484-FX</b> 02.10→ <b>4237-FX</b> <b>779-AC</b> <b>953-ACC</b>
<b>2.0 TDCi</b> 103 kW (140 PS) QXBA, QXBB, UFBA, UFBB	03.07→ 01.15	<b>631-OX</b> <b>695-OX</b>		<b>4105-AP</b>	→03.10 <b>4484-FX</b> 02.10→ <b>4237-FX</b> <b>779-AC</b> <b>953-ACC</b>
<b>2.0 TDCi</b> 85 kW (115-116 PS) KLBA, LPBA, TYBA	11.07→ 01.15	<b>631-OX</b> <b>695-OX</b>		<b>4105-AP</b>	→03.10 <b>4484-FX</b> 02.10→ <b>4237-FX</b> <b>779-AC</b> <b>953-ACC</b>
<b>2.0 TDCi</b> 120 kW (163 PS) TXBA, TXBB	03.10→ 01.15	<b>631-OX</b> <b>695-OX</b>		<b>4105-AP</b>	<b>4237-FX</b> →03.10 <b>4484-FX</b> <b>779-AC</b> <b>953-ACC</b>
<b>2.2 TDCi</b> 129 kW (175 PS) Q4BA	03.08→ 10.10	<b>631-OX</b> <b>695-OX</b>			<b>4740-FP</b> <b>779-AC</b> <b>953-ACC</b>
<b>2.2 TDCi</b> 147 kW (200 PS) KNBA	07.10→ 01.15	<b>631-OX</b> <b>695-OX</b>			<b>4740-FP</b> <b>779-AC</b> <b>953-ACC</b>
<b>2.3</b> 118 kW (160 PS) SEBA	07.07→ 01.15	<b>866-OX</b>		<b>4105-AP</b>	<b>779-AC</b> <b>953-ACC</b>
<b>2.5</b> 162 kW (220 PS) HUBA	03.07→ 01.15	<b>981-OX</b>		<b>980-AP</b>	<b>779-AC</b> <b>953-ACC</b>
<b>MONDEO IV Saloon (BA7)</b>					
<b>1.6 EcoBoost</b> 118 kW (160 PS) JTBA, JTBB	11.10→ 01.15			<b>4105-AP</b>	
<b>1.6 TDCi</b> 85 kW (115-116 PS) T1BA, T1BB, T1BC	12.10→ 01.15			<b>4105-AP</b>	<b>4715-FP</b>  <b>779-AC</b> <b>953-ACC</b>
<b>1.6 Ti</b> 92 kW (125 PS) PNBA	03.07→ 01.15	<b>4566-OS</b>		<b>4105-AP</b>	<b>779-AC</b> <b>953-ACC</b>
<b>1.6 Ti</b> 81 kW (110 PS) RHBA	03.07→ 01.15	<b>4566-OS</b>		<b>4105-AP</b>	<b>779-AC</b> <b>953-ACC</b>
<b>1.6 Ti</b> 88 kW (120 PS) KGBA	03.10→ 01.15			<b>4105-AP</b>	
<b>1.8 TDCi</b> 74 kW (100 PS) FFBA	03.07→ 01.15			<b>4105-AP</b>	<b>4110-FX</b>  <b>779-AC</b> <b>953-ACC</b>
<b>1.8 TDCi</b> 92 kW (125 PS) KHBA, QYBA	06.07→ 01.15			<b>4105-AP</b>	<b>4110-FX</b>  <b>779-AC</b> <b>953-ACC</b>
<b>2.0</b> 107 kW (145 PS) AOBA, AOBC, TBBA, TBBB	03.07→ 01.15			<b>4105-AP</b>	<b>779-AC</b> <b>953-ACC</b>

**F**

**F**

<b>MONDEO IV Saloon (BA7)</b>						
<b>2.0 EcoBoost</b> 176 kW (239 PS) TPBA	03.10→ 09.14			<b>4105-AP</b>		
<b>2.0 Flexifuel</b> 107 kW (145 PS) TBBA, TBBB	03.09→ 01.15			<b>4105-AP</b>		<b>779-AC</b> <b>953-ACC</b>
<b>2.0 LPG</b> 107 kW (145 PS) TBBA	07.09→ 01.15			<b>4105-AP</b>		
<b>2.0 SCTi</b> 149 kW (203 PS) TNBA	03.10→ 01.15			<b>4105-AP</b>		
<b>2.0 TDCi</b> 96 kW (131 PS) AZBA	03.07→ 01.15	<b>631-OX</b> <b>695-OX</b>		<b>4105-AP</b>	→03.10 <b>4484-FX</b> 02.10→ <b>4237-FX</b>	<b>779-AC</b> <b>953-ACC</b>
<b>2.0 TDCi</b> 103 kW (140 PS) QXBA, QXBB, UFBA, UFBB	03.07→ 01.15	<b>631-OX</b> <b>695-OX</b>		<b>4105-AP</b>	→03.10 <b>4484-FX</b> 02.10→ <b>4237-FX</b>	<b>779-AC</b> <b>953-ACC</b>
<b>2.0 TDCi</b> 85 kW (115-116 PS) KLBA, LPBA, TYBA	11.07→ 01.15	<b>631-OX</b> <b>695-OX</b>		<b>4105-AP</b>	→03.10 <b>4484-FX</b> 02.10→ <b>4237-FX</b>	<b>779-AC</b> <b>953-ACC</b>
<b>2.0 TDCi</b> 100-103 kW (136-140 PS) AZBC, UKBA, UKBB	08.08→ 12.14	<b>695-OX</b>				
<b>2.0 TDCi</b> 120 kW (163 PS) TXBA, TXBB	03.10→ 01.15	<b>631-OX</b> <b>695-OX</b>		<b>4105-AP</b>	→03.10 <b>4237-FX</b> <b>4484-FX</b>	<b>779-AC</b> <b>953-ACC</b>
<b>2.2 TDCi</b> 129 kW (175 PS) Q4BA	03.08→ 10.10	<b>631-OX</b> <b>695-OX</b>			<b>4740-FP</b>	<b>779-AC</b> <b>953-ACC</b>
<b>2.2 TDCi</b> 147 kW (200 PS) KNBA	10.10→ 01.15	<b>695-OX</b>				
<b>2.3</b> 118 kW (160 PS) SEBA	07.07→ 01.15	<b>866-OX</b>		<b>4105-AP</b>		<b>779-AC</b> <b>953-ACC</b>
<b>2.5</b> 162 kW (220 PS) HUBA	03.07→ 01.15	<b>981-OX</b>		<b>980-AP</b>		<b>779-AC</b> <b>953-ACC</b>
<b>MONDEO IV Turnier (BA7)</b>						
<b>1.6 EcoBoost</b> 118 kW (160 PS) JTBA, JTBB	02.11→ 01.15	<b>4566-OS</b>		<b>4105-AP</b>		<b>779-AC</b> <b>953-ACC</b>
<b>1.6 TDCi</b> 85 kW (115-116 PS) T1BA, T1BB, T1BC	02.11→ 01.15			<b>4105-AP</b>	<b>4715-FP</b>	<b>779-AC</b> <b>953-ACC</b>
<b>1.6 Ti</b> 81 kW (110 PS) RHBA	03.07→ 12.12	<b>4566-OS</b>		<b>4105-AP</b>		<b>779-AC</b> <b>953-ACC</b>
<b>1.6 Ti</b> 92 kW (125 PS) PNBA	03.07→ 12.10	<b>4566-OS</b>		<b>4105-AP</b>		<b>779-AC</b> <b>953-ACC</b>
<b>1.6 Ti</b> 88 kW (120 PS) KGBA	07.10→ 01.15	<b>4566-OS</b>		<b>4105-AP</b>		<b>779-AC</b> <b>953-ACC</b>
<b>1.8 TDCi</b> 74 kW (100 PS) FFBA	03.07→ 12.12			<b>4105-AP</b>	<b>4110-FX</b>	<b>779-AC</b> <b>953-ACC</b>
<b>1.8 TDCi</b> 92 kW (125 PS) KHBA, QYBA	06.07→ 12.12			<b>4105-AP</b>	<b>4110-FX</b>	<b>779-AC</b> <b>953-ACC</b>
<b>2.0</b> 107 kW (145 PS) AOBA, AOBC, TBBA, TBBB	03.07→ 01.15			<b>4105-AP</b>		<b>779-AC</b> <b>953-ACC</b>
<b>2.0 EcoBoost</b> 176 kW (239 PS) TPBA	07.10→ 01.15			<b>4105-AP</b>		<b>779-AC</b> <b>953-ACC</b>
<b>2.0 Flexifuel</b> 107 kW (145 PS) TBBA, TBBB	03.09→ 01.15			<b>4105-AP</b>		<b>779-AC</b> <b>953-ACC</b>
<b>2.0 LPG</b> 107 kW (145 PS) TBBA	07.09→ 01.15			<b>4105-AP</b>		
<b>2.0 SCTi</b> 149 kW (203 PS) TNBA	03.10→ 01.15			<b>4105-AP</b>		<b>779-AC</b> <b>953-ACC</b>

					
<b>MONDEO IV Turnier (BA7)</b>					
<b>2.0 TDCi</b> 100-103 kW (136-140 PS) AZBC, UKBA, UKBB	03.07→ 12.14	<b>631-OX</b> <b>695-OX</b>	<b>4105-AP</b>	→03.10 02.10→	<b>4484-FX</b> <b>4237-FX</b> <b>779-AC</b> <b>953-ACC</b>
<b>2.0 TDCi</b> 96 kW (131 PS) AZBA	03.07→ 12.12	<b>631-OX</b> <b>695-OX</b>	<b>4105-AP</b>	→03.10 02.10→	<b>4484-FX</b> <b>4237-FX</b> <b>779-AC</b> <b>953-ACC</b>
<b>2.0 TDCi</b> 103 kW (140 PS) QXBA, QXBB, UFBA, UFBB	03.07→ 01.15	<b>631-OX</b> <b>695-OX</b>	<b>4105-AP</b>	→03.10 02.10→	<b>4484-FX</b> <b>4237-FX</b> <b>779-AC</b> <b>953-ACC</b>
<b>2.0 TDCi</b> 85 kW (115-116 PS) KLBA, LPBA, TYBA	11.07→ 01.15	<b>631-OX</b> <b>695-OX</b>	<b>4105-AP</b>	→03.10 02.10→	<b>4484-FX</b> <b>4237-FX</b> <b>779-AC</b> <b>953-ACC</b>
<b>2.0 TDCi</b> 120 kW (163 PS) TXBA, TXBB	03.10→ 01.15	<b>631-OX</b> <b>695-OX</b>	<b>4105-AP</b>	→03.10 →03.10	<b>4237-FX</b> <b>4484-FX</b> <b>779-AC</b> <b>953-ACC</b>
<b>2.2 TDCi</b> 129 kW (175 PS) Q4BA	03.08→ 10.10	<b>631-OX</b> <b>695-OX</b>			<b>4740-FP</b> <b>779-AC</b> <b>953-ACC</b>
<b>2.2 TDCi</b> 147 kW (200 PS) KNBA	07.10→ 01.15	<b>631-OX</b> <b>695-OX</b>			<b>4740-FP</b> <b>779-AC</b> <b>953-ACC</b>
<b>2.3</b> 118 kW (160 PS) SEBA	07.07→ 01.15	<b>866-OX</b>	<b>4105-AP</b>		<b>779-AC</b> <b>953-ACC</b>
<b>2.5</b> 162 kW (220 PS) HUBA	03.07→ 12.12	<b>981-OX</b>	<b>980-AP</b>		<b>779-AC</b> <b>953-ACC</b>
<b>MONDEO V</b>					
<b>2.0 Hybrid 16V</b> 103-130 kW (140-177 PS) 20EDEF	01.14→				<b>4707-ACC</b>
<b>MONDEO V Hatchback (CE)</b>					
<b>1.0 EcoBoost</b> 92 kW (125 PS) M1CA, M1CB	02.15→		<b>4696-AP</b>		<b>4707-ACC</b>
<b>1.5 EcoBoost</b> 118 kW (160 PS) UNCA, UNCB, UNCE, UNCF	09.14→		<b>4696-AP</b>		<b>4707-ACC</b>
<b>1.5 TDCi</b> 88 kW (120 PS) UGCC, XUCA	03.15→		<b>4696-AP</b>		
<b>1.6 TDCi</b> 85 kW (115 PS) NGCA, U3CA	09.14→		<b>4696-AP</b>	<b>4715-FP</b>	
<b>2.0 EcoBoost</b> 149 kW (203 PS) TNCA, TNCB, TNCD, TNCF	09.14→		<b>4696-AP</b>		<b>4707-ACC</b>
<b>2.0 EcoBoost</b> 176 kW (240 PS) R9CB, R9CF, R9CH	09.14→		<b>4696-AP</b>		<b>4707-ACC</b>
<b>2.0 TDCi</b> 110 kW (150 PS) T7CA, T7CC, T7CD, T7CE, T7CF, T7CN, T7CP, T7CQ	09.14→		<b>4696-AP</b>	<b>4705-FX</b>	<b>4707-ACC</b>
<b>2.0 TDCi</b> 132 kW (180 PS) T8CA, T8CC, T8CD, T8CL	09.14→			<b>4705-FX</b>	<b>4707-ACC</b>
<b>2.0 TDCi 4x4</b> 110 kW (150 PS) T7CA, T7CC, T7CD, T7CE, T7CF, T7CN, T7CP, T7CQ	02.15→			<b>4705-FX</b>	<b>4707-ACC</b>
<b>2.0 TDCi 4x4</b> 132 kW (180 PS) T8CA, T8CB, T8CC, T8CD, T8CL	02.15→			<b>4705-FX</b>	<b>4707-ACC</b>
<b>2.0 TDCi Bi-Turbo</b> 154 kW (210 PS) T9CA	03.15→				<b>4707-ACC</b>
<b>MONDEO V Saloon (CD)</b>					
<b>2.0 EcoBoost</b>	09.12→ 07.16				<b>4707-ACC</b>
<b>2.0 EcoBoost</b> 176 kW (240 PS) R9CB, R9CF, R9CH	05.15→		<b>4696-AP</b>		<b>4707-ACC</b>
<b>2.0 EcoBoost</b> 149 kW (203 PS) TNCA, TNCB, TNCD, TNCF	05.15→		<b>4696-AP</b>		<b>4707-ACC</b>

**F**

**F**

<b>MONDEO V Saloon (CD)</b>						
<b>2.0 EcoBoost</b> 146 kW (199 PS) TNCC	05.15→			<b>4696-AP</b>		<b>4707-ACC</b>
<b>2.0 Hybrid</b> 105 kW (143 PS) C20EDEF	08.14→					<b>4707-ACC</b>
<b>2.0 Hybrid</b> 130-138 kW (177-188 PS) C20EDEF	09.14→					<b>4707-ACC</b>
<b>2.0 Hybrid</b> 103 kW (140 PS) UACA	09.14→					<b>4707-ACC</b>
<b>2.0 Hybrid</b> 103-140 kW (140 PS) UACA, UACC	10.14→					<b>4707-ACC</b>
<b>2.0 TDCi</b> 110 kW (150 PS) T7CA, T7CC, T7CD, T7CE, T7CF, T7CN, T7CP, T7CQ	09.14→				<b>4705-FX</b>	
<b>2.0 TDCi</b> 132 kW (180 PS) T8CA, T8CC, T8CD, T8CL	05.15→				<b>4705-FX</b>	<b>4707-ACC</b>
<b>2.0 TDCi 4x4</b> 110 kW (150 PS) T7CA, T7CC, T7CD, T7CE, T7CF, T7CN, T7CP, T7CQ	09.14→				<b>4705-FX</b>	
<b>2.0 TDCi 4x4</b> 132 kW (180 PS) T8CA, T8CC, T8CD, T8CL	05.15→				<b>4705-FX</b>	<b>4707-ACC</b>
<b>2.0 TDCi Bi-Turbo</b> 154 kW (210 PS) T9CA	05.15→					<b>4707-ACC</b>
<b>MONDEO V Turnier (CF)</b>						
<b>1.0 EcoBoost</b> 92 kW (125 PS) M1CA, M1CB	02.15→					<b>4707-ACC</b>
<b>1.5 EcoBoost</b> 118 kW (160 PS) UNCA, UNCB, UNCE, UNCF	09.14→			<b>4696-AP</b>		<b>4707-ACC</b>
<b>1.6 TDCi</b> 85 kW (115 PS) NGCA, U3CA	09.14→				<b>4715-FP</b>	
<b>2.0 EcoBoost</b> 149 kW (203 PS) TNCA, TNCB, TNCD, TNCF	09.14→			<b>4696-AP</b>		<b>4707-ACC</b>
<b>2.0 EcoBoost</b> 176 kW (240 PS) R9CB, R9CF, R9CH	09.14→			<b>4696-AP</b>		<b>4707-ACC</b>
<b>2.0 TDCi</b> 110 kW (150 PS) T7CA, T7CC, T7CD, T7CE, T7CF, T7CN, T7CP, T7CQ	09.14→				<b>4705-FX</b>	<b>4707-ACC</b>
<b>2.0 TDCi</b> 132 kW (180 PS) T8CA, T8CB, T8CC, T8CD, T8CL	09.14→				<b>4705-FX</b>	<b>4707-ACC</b>
<b>2.0 TDCi 4x4</b> 110 kW (150 PS) T7CA, T7CC, T7CD, T7CE, T7CF, T7CN, T7CP, T7CQ	02.15→				<b>4705-FX</b>	<b>4707-ACC</b>
<b>2.0 TDCi 4x4</b> 132 kW (180 PS) T8CA, T8CB, T8CC, T8CD, T8CL	02.15→				<b>4705-FX</b>	<b>4707-ACC</b>
<b>2.0 TDCi Bi-Turbo</b> 154 kW (210 PS) T9CA	03.15→					<b>4707-ACC</b>
<b>ORION I (AFD)</b>						
<b>1.6</b> 52-58 kW (71-79 PS) LP1, LPA	07.83→ 03.86		<b>510-OS</b>			
<b>1.6 D</b> 40 kW (54 PS) LTA	02.84→ 03.86				CAV Bosch	<b>030-FC</b> <b>075-FS</b>
<b>1.6 i</b> 77 kW (105 PS) LR1	07.83→ 03.86		<b>510-OS</b>			
<b>1.6 i</b> 77 kW (105 PS) LRA	07.83→ 03.86		<b>510-OS</b>			<b>171-FP</b>
<b>ORION II (AFF)</b>						
<b>1.3</b> 44 kW (60 PS) JBB, JLA, JLB	12.85→ 07.90		<b>510-OS</b>			









<b>ORION II (AFF)</b>						
1.3 51 kW (69 PS) JPA	11.86→ 07.88		510-OS			
1.4 55 kW (75 PS) FUA	12.85→ 07.90		510-OS		074-FP	
1.4 54 kW (73 PS) FUC	01.86→ 07.90		510-OS		074-FP	
1.4 51-55 kW (69-75 PS) FUAA	03.86→ 07.90		510-OS		074-FP	
1.4 Cat 52-54 kW (71-73 PS) F6B, F6D	02.87→ 07.90		510-OS		830-FP	
1.6 D 40 kW (54 PS) LTC	12.85→ 01.89				030-FC 075-FS	
1.8 D 44 kW (60 PS) RTA, RTB	01.89→ 07.90		195-OS		CAV Bosch 030-FC 181-FP	
<b>ORION III (GAL)</b>						
1.3 44 kW (60 PS) J4B, J6A	07.90→ 12.93		510-OS			
1.6 i 16V 66 kW (90 PS) L1E	07.92→ 12.93		097-OS		524-FP	
1.8 D 44 kW (60 PS) RTE, RTF, RTH	11.90→ 12.93				181-FP	
1.8 TD 66 kW (90 PS) RFD, RFK	03.92→ 12.93		195-OS		CAV 030-FC	
1.8 i 16V 96 kW (130 PS) RQB	01.92→ 12.93		097-OS		524-FP	
1.8 i 16V 77 kW (105 PS) RDA	02.92→ 12.93		097-OS		524-FP	
2.0i 16V 85-100 kW (116-136 PS) EDDB, EDDC, EDDD, EDDF, NGA	08.90→		003-OS			
<b>P 100 I</b>						
1.6 54 kW (73 PS) LCR	04.82→ 09.87		003-OS			
<b>P 100 II</b>						
1.8 TD 55-57 kW (75-78 PS) RFA	10.87→ 12.92		195-OS		031-FC	
2.0 57 kW (78 PS) NAE	10.87→ 12.92		003-OS			
<b>PUMA (EC_)</b>						
1.4 16V 66 kW (90 PS) FHD, FHF	11.97→ 10.00		511-OS		524-FP	
1.6 16V 76 kW (103 PS) L1W	08.00→ 06.02		097-OS		524-FP	
1.7 16V 92-114 kW (125-155 PS) MHA, MHB	03.97→ 06.02		097-OS		524-FP	
Racing ST 160 92-114 kW (125-155 PS) MHA	06.99→ 06.02		097-OS		524-FP	
<b>RANGER</b>						
2.5 D			861/3-OS	4149-AP	826-FS 826/3-FS	
<b>RANGER (ER, EQ, R_)</b>						
2.5 D 57 kW (78 PS) WL	10.99→ 04.02	06.00→	861/3-OS	4149-AP	826-FS 826/3-FS	

**F**

<b>RANGER (ER, EQ, R_)</b>							
<b>2.5 D 4x4</b> 57 kW (78 PS) WL	10.99→ 04.02	06.00→	<b>861/3-OS</b>	<b>4149-AP</b>	<b>826-FS</b> <b>826/3-FS</b>		
<b>2.5 TD</b> 62-80 kW (84-109 PS) WL-T	04.02→ 06.06		<b>861/3-OS</b>	<b>4149-AP</b>	<b>826-FS</b> <b>826/3-FS</b>		
<b>2.5 TD 4x4</b> 62-80 kW (84-109 PS) WL-T	10.99→ 06.06	06.00→	<b>861/3-OS</b>	<b>4149-AP</b>	<b>826-FS</b> <b>826/3-FS</b>		
<b>2.5 TD 4x4</b> 62-80 kW (84-109 PS) WL-T	04.02→ 06.06		<b>861/3-OS</b>	<b>4149-AP</b>	<b>826-FS</b> <b>826/3-FS</b>		
<b>2.5 TDdi</b> 86 kW (117 PS) WL	04.02→ 09.05		<b>861/3-OS</b>		<b>826-FS</b> <b>826/3-FS</b>		
<b>2.5 TDdi 4x4</b> 86 kW (117 PS) WL	04.02→ 09.05		<b>861/3-OS</b>		<b>826-FS</b> <b>826/3-FS</b>		
<b>S-MAX</b>							
<b>2.0 EcoBoost</b> 176 kW (239 PS) TPBA	07.10→			<b>4105-AP</b>			<b>779-AC</b> <b>953-ACC</b>
<b>S-MAX (CJ, WA6)</b>							
<b>1.5 EcoBoost</b> 118 kW (160 PS) UNCI, UNCJ, UNCK	01.15→ 06.18			<b>4696-AP</b>			
<b>2.0 EcoBoost</b> 176 kW (240 PS) R9CD, R9CI	01.15→			<b>4696-AP</b>			
<b>2.0 TDCi</b> 88 kW (120 PS) UFCA, UFCB	01.15→ 06.18			<b>4696-AP</b>			
<b>2.0 TDCi</b> 110 kW (150 PS) T7CI, T7CJ, T7CK, T7CL	01.15→ 06.18			<b>4696-AP</b>	<b>4705-FX</b>		
<b>2.0 TDCi</b> 132 kW (180 PS) T8CG, T8CH, T8CI, T8CJ	01.15→ 06.18			<b>4696-AP</b>	<b>4705-FX</b>		
<b>2.0 TDCi 4x4</b> 110 kW (150 PS) T7CI, T7CJ, T7CK, T7CL	01.15→ 06.18				<b>4705-FX</b>		
<b>2.0 TDCi 4x4</b> 132 kW (180 PS) T8CG, T8CH, T8CI, T8CJ	01.15→ 06.18				<b>4705-FX</b>		
<b>2.0 TDCi BI-Turbo</b> 154 kW (210 PS) T9CB, T9CC	01.15→ 06.18			<b>4696-AP</b>			
<b>S-MAX (WA6)</b>							
<b>1.6 EcoBoost</b> 118 kW (160 PS) JTWA, JTWB	02.11→ 12.14		<b>4566-OS</b>	<b>4105-AP</b>			
<b>1.6 TDCi</b> 85 kW (115 PS) T1WA, T1WB	02.11→ 12.14			<b>4105-AP</b>	<b>4715-FP</b>		
<b>1.8 TDCi</b> 92 kW (125 PS) QYWA	05.06→ 12.14			<b>4105-AP</b>	<b>4110-FX</b>		<b>779-AC</b> <b>953-ACC</b>
<b>1.8 TDCi</b> 74 kW (100 PS) FFWA	01.07→ 12.10			<b>4105-AP</b>	<b>4110-FX</b>		<b>779-AC</b> <b>953-ACC</b>
<b>2.0</b> 107 kW (145 PS) AOWA, AOWB, TBWA, TBWB	05.06→ 12.14		<b>919-OS</b>	<b>4105-AP</b>			<b>779-AC</b> <b>953-ACC</b>
<b>2.0 EcoBoost</b> 149 kW (203 PS) TNWA	03.10→ 12.14			<b>4105-AP</b>			<b>779-AC</b> <b>953-ACC</b>
<b>2.0 EcoBoost</b> 146 kW (199 PS) TNWB	07.10→ 12.14			<b>4105-AP</b>			
<b>2.0 EcoBoost</b> 176 kW (239 PS) TPWA	07.10→ 12.14			<b>4105-AP</b>			
<b>2.0 Flexifuel</b> 107 kW (145 PS) TBWA, TBWB	05.06→ 12.14			<b>4105-AP</b>			<b>779-AC</b> <b>953-ACC</b>

						
<b>S-MAX (WA6)</b>						
<b>2.0 TDCi</b> 100 kW (136 PS) AZWC, UKWA	05.06→ 12.14	<b>695-OX</b>	<b>4105-AP</b>	→02.10 03.10→	<b>4018-FX</b> <b>4484-FX</b>	<b>779-AC</b> <b>953-ACC</b>
<b>2.0 TDCi</b> 96 kW (130 PS) AZWA	05.06→ 12.14	<b>695-OX</b>	<b>4105-AP</b>	→02.10 03.10→	<b>4018-FX</b> <b>4484-FX</b>	<b>779-AC</b> <b>953-ACC</b>
<b>2.0 TDCi</b> 103 kW (140 PS) QXWA, QXWB, QXWC, UFWA	05.06→ 12.14	<b>695-OX</b>	<b>4105-AP</b>	→02.10 03.10→	<b>4018-FX</b> <b>4484-FX</b>	<b>779-AC</b> <b>953-ACC</b>
<b>2.0 TDCi</b> 85 kW (115 PS) KLWA, TYWA	11.07→ 12.14	<b>695-OX</b>	<b>4105-AP</b>	→02.10 03.10→	<b>4018-FX</b> <b>4484-FX</b>	<b>779-AC</b> <b>953-ACC</b>
<b>2.0 TDCi</b> 118-120 kW (160-163 PS) TXWA	03.10→ 12.14	<b>695-OX</b>	<b>4105-AP</b>		<b>4018-FX</b> <b>4484-FX</b>	<b>779-AC</b> <b>953-ACC</b>
<b>2.2 TDCi</b> 129 kW (175 PS) Q4WA	03.08→ 12.12	<b>695-OX</b>			<b>4740-FP</b>	<b>779-AC</b> <b>953-ACC</b>
<b>2.2 TDCi</b> 147 kW (200 PS) KNWA	07.10→ 12.14	<b>695-OX</b>			<b>4740-FP</b>	<b>779-AC</b> <b>953-ACC</b>
<b>2.3</b> 118 kW (160 PS) SEWA	07.07→ 12.14	<b>866-OX</b>	<b>4105-AP</b>			<b>779-AC</b> <b>953-ACC</b>
<b>2.5 ST</b> 162 kW (220 PS) HUWA	05.06→ 12.14	<b>981-OX</b>	<b>980-AP</b>			<b>779-AC</b> <b>953-ACC</b>
<b>SCORPIO I (GAE, GGE)</b>						
<b>1.8</b> 66 kW (90 PS) REC	04.85→ 02.92	<b>003-OS</b>			<b>074-FP</b>	
<b>2.0</b> 77 kW (105 PS) N8D, NEL	04.85→ 08.89	<b>003-OS</b>			<b>074-FP</b>	
<b>2.0</b> 77-92 kW (105-125 PS) N8B	11.88→ 10.92	<b>003-OS</b>			<b>074-FP</b>	
<b>2.0 i</b> 85 kW (115 PS) NRA, NRI	04.85→ 02.92	<b>003-OS</b>			<b>171-FP</b>	
<b>2.0 i</b> 74 kW (100 PS) NRC	10.85→ 12.90	<b>003-OS</b>			<b>171-FP</b>	
<b>2.0 i</b> 88 kW (120 PS) N9D	05.89→ 09.94	<b>003-OS</b>			<b>171-FP</b>	
<b>2.0 i</b> 85 kW (115 PS) NRA, NRI	02.92→ 09.94	<b>003-OS</b>			<b>171-FP</b>	
<b>2.4 i</b> 96 kW (130 PS) ARC	09.86→ 09.88	<b>003-OS</b>			<b>171-FP</b>	
<b>2.4 i</b> 92 kW (125 PS) ARD	10.88→ 02.92	<b>003-OS</b>			<b>171-FP</b>	
<b>2.4 i Cat</b> 92 kW (125 PS) ARD	10.88→ 09.94	<b>003-OS</b>			<b>171-FP</b>	
<b>2.5 D</b> 51 kW (69 PS) STR	12.85→ 02.92				<b>031-FC</b>	
<b>2.5 TD</b> 68 kW (92 PS) SFB	06.88→ 07.93				<b>031-FC</b>	
<b>2.5 TD</b> 85 kW (115 PS) SCB	08.93→ 09.94	<b>003-OS</b>			<b>030-FC</b>	
<b>2.8 i</b> 110 kW (150 PS) PRE	04.85→ 11.86	<b>003-OS</b>			<b>171-FP</b>	
<b>2.8 i 4x4</b> 110 kW (150 PS) PRE	10.85→ 11.86	<b>003-OS</b>			<b>171-FP</b>	
<b>2.9 i</b> 107 kW (145 PS) BRD, BRE, BRF	09.86→ 09.94	<b>003-OS</b>			<b>171-FP</b>	
<b>2.9 i</b> 110 kW (150 PS) BRC	09.86→ 09.94	<b>003-OS</b>			<b>171-FP</b>	
<b>2.9 i 24V</b> 143 kW (195 PS) BOA	04.91→ 09.94	<b>003-OS</b>			<b>171-FP</b>	

**F**

**F**

<b>SCORPIO I (GAE, GGE)</b>						
<b>2.9 i 4x4 110 kW (150 PS) BRC</b>	09.86→ 09.94		<b>003-OS</b>			<b>171-FP</b>
<b>2.9 i 4x4 107 kW (145 PS) BRD, BRE, BRF</b>	05.88→ 02.93		<b>003-OS</b>			<b>171-FP</b>
<b>2.9 i Cat 107 kW (145 PS) BRE</b>	10.87→ 09.94		<b>003-OS</b>			<b>171-FP</b>
<b>SCORPIO I Saloon (GGE)</b>						
<b>1.8 66 kW (90 PS) REC</b>	01.86→ 10.88		<b>003-OS</b>			<b>074-FP</b>
<b>1.9 85 kW (115 PS) NRA</b>	11.92→ 09.93		<b>003-OS</b>			<b>171-FP</b>
<b>2.0 77-92 kW (105-125 PS) N8B</b>	06.89→ 03.93		<b>003-OS</b>			<b>074-FP</b>
<b>2.0 77-92 kW (105-125 PS) N8B</b>	03.90→ 08.92		<b>003-OS</b>			<b>074-FP</b>
<b>2.0 i 88 kW (120 PS) N9D</b>	05.89→ 09.94		<b>003-OS</b>			<b>171-FP</b>
<b>2.0 i 92 kW (125 PS) N9B</b>	05.89→ 02.92		<b>003-OS</b>			<b>171-FP</b>
<b>2.0 i 85 kW (115 PS) N9F</b>	02.92→ 09.94		<b>003-OS</b>			<b>171-FP</b>
<b>2.4 i 92 kW (125 PS) ARD</b>	10.88→ 10.94		<b>003-OS</b>			<b>171-FP</b>
<b>2.5 D 51 kW (69 PS) STR</b>	12.89→ 12.94					<b>031-FC</b>
<b>2.5 TD 68 kW (92 PS) SFB</b>	06.88→ 07.93					<b>031-FC</b>
<b>2.5 TD 85 kW (115 PS) SCB</b>	08.93→ 09.94		<b>003-OS</b>			<b>030-FC</b>
<b>2.9 i 107 kW (145 PS) BRD, BRE, BRF</b>	09.86→ 12.94		<b>003-OS</b>			<b>171-FP</b>
<b>2.9 i 24V 143 kW (195 PS) BOA</b>	04.91→ 09.94		<b>003-OS</b>			<b>171-FP</b>
<b>2.9 i 4x4 107 kW (145 PS) BRD, BRE, BRF</b>	12.89→ 10.94		<b>003-OS</b>			<b>171-FP</b>
<b>SCORPIO I Turnier (GGE)</b>						
<b>2.0 i 85 kW (115 PS) N9F</b>	09.91→ 09.94		<b>003-OS</b>			<b>171-FP</b>
<b>2.0 i 88 kW (120 PS) N9D</b>	09.91→ 09.94		<b>003-OS</b>			<b>171-FP</b>
<b>2.4 i 92 kW (125 PS) ARD</b>	09.91→ 09.94		<b>003-OS</b>			<b>171-FP</b>
<b>2.5 D 51 kW (69 PS) STR</b>	10.90→ 08.92					<b>031-FC</b>
<b>2.5 TD 68 kW (92 PS) SFB</b>	09.91→ 07.93					<b>031-FC</b>
<b>2.5 TD 85 kW (115 PS) SCB</b>	08.93→ 09.94		<b>003-OS</b>			<b>030-FC</b>
<b>2.9 24V 143 kW (195 PS) BOA</b>	08.93→ 09.94		<b>003-OS</b>			<b>171-FP</b>
<b>2.9 i 107 kW (145 PS) BRD, BRE, BRF</b>	09.91→ 09.94		<b>003-OS</b>			<b>171-FP</b>
<b>2.9 i 4x4 107 kW (145 PS) BRD, BRE, BRF</b>	05.88→ 02.93		<b>003-OS</b>			<b>171-FP</b>
<b>SCORPIO II (GFR, GGR)</b>						
<b>2.0 i 85 kW (115 PS) NSD</b>	10.94→ 08.98		<b>097-OS</b>			<b>524-FP</b>

					
<b>SCORPIO II (GFR, GGR)</b>					
<b>2.0 i 16V</b> 100 kW (136 PS) N3A	10.94→ 08.98	<b>097-OS</b>			<b>524-FP</b>
<b>2.3 i 16V</b> 108 kW (147 PS) Y5A	06.96→ 08.98	<b>097-OS</b>			<b>524-FP</b>
<b>2.5 TD</b> 85 kW (115 PS) SCC	10.94→ 08.98	<b>003-OS</b>			<b>030-FC</b>
<b>2.9 i</b> 110 kW (150 PS) BRG	02.95→ 08.98	<b>003-OS</b>			<b>524-FP</b>
<b>2.9 i 24V</b> 152 kW (207 PS) BOB	10.94→ 08.98	<b>003-OS</b>			<b>524-FP</b>
<b>SCORPIO II Turnier (GMR, GGR)</b>					
<b>2.0 i</b> 85 kW (115 PS) NSD	10.94→ 08.98	<b>097-OS</b>			<b>524-FP</b>
<b>2.0 i 16V</b> 100 kW (136 PS) N3A	10.94→ 08.98	<b>097-OS</b>			<b>524-FP</b>
<b>2.3 i 16V</b> 108 kW (147 PS) Y5A	06.96→ 08.98	<b>097-OS</b>			<b>524-FP</b>
<b>2.5 TD</b> 85 kW (115 PS) SCC	10.94→ 08.98	<b>003-OS</b>			<b>030-FC</b>
<b>2.9 i</b> 110 kW (150 PS) BRG	02.95→ 08.98	<b>003-OS</b>			<b>524-FP</b>
<b>2.9 i 24V</b> 152 kW (207 PS) BOB	10.94→ 08.98	<b>003-OS</b>			<b>524-FP</b>
<b>SIERRA I Hatchback (GBC)</b>					
<b>1.6</b> 55-58 kW (75-79 PS) LCS, LCT, LSD	08.82→ 12.86	<b>003-OS</b>			
<b>1.6</b> 51 kW (69 PS) LSDA	10.82→ 02.87	<b>003-OS</b>			
<b>1.6</b> 55-58 kW (75-79 PS) LSD	08.84→ 12.86	<b>003-OS</b>			
<b>1.8</b> 66 kW (90 PS) REB	10.84→ 12.86	<b>003-OS</b>			
<b>2.0</b> 74-77 kW (101-105 PS) NET	08.82→ 12.86	<b>003-OS</b>			
<b>2.0</b> 66 kW (90 PS) NYT	08.82→ 10.84	<b>003-OS</b>			
<b>2.0</b> 74 kW (100 PS) NRD	10.85→ 12.86	<b>003-OS</b>			<b>171-FP</b>
<b>2.0 i</b> 85 kW (115 PS) NR2, NRB	03.85→ 12.86	<b>003-OS</b>			<b>171-FP</b>
<b>2.3</b> 84 kW (114 PS) YYT	08.82→ 12.86	<b>003-OS</b>			
<b>2.3 D</b> 49 kW (67 PS) YTT	08.82→ 12.86				<b>031-FC</b>
<b>2.8 XR 4x4</b> 110 kW (150 PS) PRT	02.85→ 12.86	<b>003-OS</b>			<b>171-FP</b>
<b>2.8 XR4i</b> 110 kW (150 PS) PRT	08.82→ 12.86	<b>003-OS</b>			<b>171-FP</b>
<b>2.8 XR4i</b> 105-107 kW (143-146 PS) PR6	08.82→ 12.86	<b>003-OS</b>			<b>171-FP</b>
<b>2.8 XR4i</b> 107 kW (145 PS) PR5	08.82→ 12.86	<b>003-OS</b>			<b>171-FP</b>
<b>2.8 i XR 4x4</b> 105-107 kW (143-146 PS) PR5, PR6	09.83→ 12.86	<b>003-OS</b>			<b>171-FP</b>
<b>SIERRA II (GBG, GB4)</b>					
<b>1.6</b> 55 kW (75 PS) LSE	01.87→ 02.93	<b>003-OS</b>			

**F**

<b>SIERRA II (GBG, GB4)</b>						
1.6 53 kW (72 PS) LSF	01.88→ 02.93		<b>003-OS</b>			
1.6 i 59 kW (80 PS) L6B	10.89→ 02.93		<b>510-OS</b>			<b>171-FP</b>
1.8 59-66 kW (80-90 PS) R2A, RED	01.87→ 05.88		<b>003-OS</b>			
1.8 59-66 kW (80-90 PS) RED, REF	10.87→ 09.89		<b>003-OS</b>			
1.8 64 kW (87 PS) R2C	05.88→ 02.93		<b>510-OS</b>			
1.8 TD 55-57 kW (75-78 PS) RFA, RFB, RFL	08.88→ 02.93		<b>195-OS</b>			<b>031-FC</b>
2.0 77 kW (105 PS) N8C, NES	01.87→ 02.93		<b>003-OS</b>			
2.0 80 kW (109 PS) N8A	07.89→ 12.92		<b>003-OS</b>			
2.0 16V Cosworth 4x4 162 kW (220 PS) N5C	01.90→ 02.93		<b>003-OS</b>			
2.0 4x4 88-92 kW (120-125 PS) N9C	01.90→ 02.93		<b>003-OS</b>			<b>171-FP</b>
2.0 4x4 88-92 kW (120-125 PS) N9C	01.90→ 02.93		<b>003-OS</b>			<b>171-FP</b>
2.0 i 85 kW (115 PS) N4A, N4I	01.87→ 02.93		<b>003-OS</b>			<b>171-FP</b>
2.0 i 74 kW (100 PS) NE5, NEJ	01.87→ 12.89		<b>003-OS</b>			<b>171-FP</b>
2.0 i 88-92 kW (120-125 PS) N9C	01.90→ 02.93		<b>003-OS</b>			<b>171-FP</b>
2.0 i 88-92 kW (120-125 PS) N9C	01.90→ 02.93		<b>003-OS</b>			<b>171-FP</b>
2.0 i 90 kW (122 PS) N9A	01.90→ 02.93		<b>003-OS</b>			<b>171-FP</b>
2.0 i Cat 74 kW (100 PS) N4B	01.87→ 02.93		<b>003-OS</b>			<b>171-FP</b>
2.0 i DOHC 85 kW (115 PS) N9E	12.91→ 02.93		<b>003-OS</b>			<b>171-FP</b>
2.3 D 49 kW (67 PS) YTR, YTT	01.87→ 09.89					<b>031-FC</b>
2.8 i 105-107 kW (143-145 PS) PR8	08.87→ 02.93		<b>003-OS</b>			<b>171-FP</b>
2.9 4x4 107-110 kW (145-150 PS) B4B, B4C	08.88→ 02.93		<b>003-OS</b>			<b>171-FP</b>
2.9 4x4 107-110 kW (145-150 PS) B4B, B4C	08.88→ 02.93		<b>003-OS</b>			<b>171-FP</b>
2.9 i 107-110 kW (145-150 PS) B4B, B4C	08.88→ 02.93		<b>003-OS</b>			<b>171-FP</b>
2.9 i 107-110 kW (145-150 PS) B4B, B4C	08.88→ 02.93		<b>003-OS</b>			<b>171-FP</b>
<b>SIERRA II Hatchback (GBC, GBG)</b>						
1.6 55 kW (75 PS) LSE	01.87→ 02.93		<b>003-OS</b>			
1.6 53 kW (72 PS) LSF	01.88→ 02.93		<b>003-OS</b>			
1.6 i 59 kW (80 PS) L6B	10.89→ 02.93		<b>510-OS</b>			<b>171-FP</b>
1.8 59-66 kW (80-90 PS) R2A, RED	01.87→ 05.88		<b>003-OS</b>			





<b>SIERRA II Hatchback (GBC, GBG)</b>						
<b>1.8</b> 59-66 kW (80-90 PS) RED, REF	10.87→ 05.88		<b>003-OS</b>			
<b>1.8</b> 64 kW (87 PS) R2C	05.88→ 02.93		<b>510-OS</b>			
<b>1.8 TD</b> 55-57 kW (75-78 PS) RFA, RFB, RFL	08.88→ 02.93		<b>195-OS</b>		<b>031-FC</b>	
<b>2.0</b> 77 kW (105 PS) N8C, NES	01.87→ 02.93		<b>003-OS</b>			
<b>2.0 16V Cosworth 4x4</b> 158-162 kW (215-220 PS) N5D	01.90→ 02.93		<b>003-OS</b>			
<b>2.0 16V Cosworth Cat 4x4</b> 162 kW (220 PS) N5C	01.90→ 02.93		<b>003-OS</b>			
<b>2.0 4x4</b> 88-92 kW (120-125 PS) N9C	10.91→ 03.93		<b>003-OS</b>		<b>171-FP</b>	
<b>2.0 i</b> 85 kW (115 PS) N4A, N4I	01.87→ 02.93		<b>003-OS</b>		<b>171-FP</b>	
<b>2.0 i</b> 74 kW (100 PS) NE5, NEJ	01.87→ 02.93		<b>003-OS</b>		<b>171-FP</b>	
<b>2.0 i</b> 88-92 kW (120-125 PS) N9C	06.89→ 02.93		<b>003-OS</b>		<b>171-FP</b>	
<b>2.0 i</b> 80 kW (109 PS) N8A	06.89→ 02.93		<b>003-OS</b>			
<b>2.0 i</b> 92 kW (125 PS) N9B	06.89→ 02.93		<b>003-OS</b>		<b>171-FP</b>	
<b>2.0 i Cat</b> 74 kW (100 PS) N4B	01.87→ 02.93		<b>003-OS</b>		<b>171-FP</b>	
<b>2.0 i DOHC</b> 85 kW (115 PS) N9E	12.91→ 02.93		<b>003-OS</b>		<b>171-FP</b>	
<b>2.3 D</b> 49 kW (67 PS) YTR	01.87→ 09.89				<b>031-FC</b>	
<b>2.8</b> 110 kW (150 PS) PRG	03.87→ 09.89		<b>003-OS</b>		<b>171-FP</b>	
<b>2.8 i</b> 105-107 kW (143-145 PS) PR8	01.87→ 02.93		<b>003-OS</b>		<b>171-FP</b>	
<b>2.8 i XR 4x4</b> 110 kW (150 PS) PRG	01.87→ 08.88		<b>003-OS</b>		<b>171-FP</b>	
<b>2.8 i XR 4x4</b> 107 kW (146 PS) PR7	01.87→ 02.93		<b>003-OS</b>		<b>171-FP</b>	
<b>2.9 i</b> 107-110 kW (145-150 PS) B4B, B4C	08.88→ 02.93		<b>003-OS</b>		<b>171-FP</b>	
<b>2.9 i XR 4x4</b> 110 kW (150 PS) B4A	08.88→ 02.93		<b>003-OS</b>		<b>171-FP</b>	
<b>2.9 i XR 4x4</b> 107-110 kW (145-150 PS) B4B, B4C	08.88→ 02.93		<b>003-OS</b>		<b>171-FP</b>	
<b>SIERRA II Turnier (BNG)</b>						
<b>1.6</b> 55 kW (75 PS) LSE	01.87→ 02.93		<b>003-OS</b>			
<b>1.6</b> 53 kW (72 PS) LSF	01.88→ 02.93		<b>003-OS</b>			
<b>1.6 i</b> 59 kW (80 PS) L6B	10.89→ 02.93		<b>510-OS</b>		<b>171-FP</b>	
<b>1.8</b> 59-66 kW (80-90 PS) R2A, RED	01.87→ 05.88		<b>003-OS</b>			
<b>1.8</b> 59-66 kW (80-90 PS) RED, REF	10.87→ 05.88		<b>003-OS</b>			

**F**

**F**

<b>SIERRA II Turnier (BNG)</b>						
1.8 64 kW (87 PS) R2C	05.88→ 02.93		510-OS			
1.8 TD 55-57 kW (75-78 PS) RFA, RFB, RFL	08.88→ 02.93		195-OS		031-FC	
1.9 80 kW (109 PS) N8A	10.88→ 09.91		003-OS			
2.0 77 kW (105 PS) N8C, NES	01.87→ 02.93		003-OS			
2.0 4x4 88-92 kW (120-125 PS) N9C	05.89→ 02.93		003-OS		171-FP	
2.0 4x4 88-92 kW (120-125 PS) N9C	02.90→ 02.93		003-OS		171-FP	
2.0 i 85 kW (115 PS) N4A, N4I	01.87→ 02.93		003-OS		171-FP	
2.0 i 74 kW (100 PS) NE5, NEJ	01.87→ 02.93		003-OS		171-FP	
2.0 i 88-92 kW (120-125 PS) N9C	05.89→ 02.93		003-OS		171-FP	
2.0 i 88-92 kW (120-125 PS) N9C	05.89→ 02.93		003-OS		171-FP	
2.0 i Cat 74 kW (100 PS) N4B	01.87→ 02.93		003-OS		171-FP	
2.0 i DOHC 85 kW (115 PS) N9E	12.91→ 02.93		003-OS		171-FP	
2.3 D 49 kW (67 PS) YTR	01.87→ 02.93				031-FC	
2.8 4x4 110 kW (150 PS) PRG	01.87→ 08.88		003-OS		171-FP	
2.8 i 105-107 kW (143-145 PS) PR8	01.87→ 02.93		003-OS		171-FP	
2.8 i 107 kW (146 PS) PR7	01.87→ 02.93		003-OS		171-FP	
2.8 i 4x4 107 kW (146 PS) PR7	01.87→ 02.93		003-OS		171-FP	
2.9 107-110 kW (145-150 PS) B4B, B4C	08.88→ 02.93		003-OS		171-FP	
2.9 4x4 107-110 kW (145-150 PS) B4B, B4C	08.88→ 02.93		003-OS		171-FP	
2.9 4x4 107-110 kW (145-150 PS) B4B, B4C	08.88→ 02.93		003-OS		171-FP	
2.9 i 107-110 kW (145-150 PS) B4B, B4C	08.88→ 02.93		003-OS		171-FP	
<b>SIERRA Turnier (BNC)</b>						
1.6 55-58 kW (75-79 PS) LCS, LCT, LSD	08.82→ 12.86		003-OS			
1.8 66 kW (90 PS) REB	10.84→ 12.86		003-OS			
2.0 74-77 kW (101-105 PS) NET	08.82→ 12.86		003-OS			
2.0 66 kW (90 PS) NYT	08.82→ 10.84		003-OS			
2.0 85 kW (115 PS) NR2, NRB	03.85→ 12.86		003-OS		171-FP	
2.0 74 kW (100 PS) NRD	10.85→ 12.86		003-OS		171-FP	
2.3 84 kW (114 PS) YYT	08.82→ 12.86		003-OS			



<b>SIERRA Turnier (BNC)</b>						
<b>2.3 D</b> 49 kW (67 PS) YTT	08.82→ 12.86					<b>031-FC</b>
<b>2.8 XR4i</b> 105-107 kW (143-146 PS) PR6	08.82→ 12.86		<b>003-OS</b>			<b>171-FP</b>
<b>2.8 XR4i</b> 107 kW (145 PS) PR5	08.82→ 12.86		<b>003-OS</b>			<b>171-FP</b>
<b>2.8 i 4x4</b> 105-107 kW (143-146 PS) PR6	08.82→ 12.86		<b>003-OS</b>			<b>171-FP</b>
<b>2.8 i 4x4</b> 105-107 kW (143-146 PS) PR6	08.82→ 12.86		<b>003-OS</b>			<b>171-FP</b>
<b>TAUNUS (GBFK)</b>						
<b>1600</b> 53-63 kW (72-86 PS) LCJ	08.70→ 02.76		<b>003-OS</b>			<b>074-FP</b>
<b>1600</b> 50-51 kW (68-70 PS) LAD	01.74→ 05.75		<b>003-OS</b>			<b>074-FP</b>
<b>TAUNUS (GBTK)</b>						
<b>1300</b> 40-43 kW (55-58 PS) JAC	01.70→ 05.75		<b>003-OS</b>			<b>074-FP</b>
<b>1600</b> 53-63 kW (72-86 PS) LCJ	01.70→ 05.75		<b>003-OS</b>			<b>074-FP</b>
<b>1600</b> 50-51 kW (68-70 PS) LAD	01.74→ 05.75		<b>003-OS</b>			<b>074-FP</b>
<b>TAUNUS (GBTS, GBFS, CBTS)</b>						
<b>1.3</b> 40-43 kW (55-58 PS) JAC	05.75→ 07.79		<b>003-OS</b>			<b>074-FP</b>
<b>1.6</b> 50-51 kW (68-70 PS) LAD	05.75→ 07.79		<b>003-OS</b>			<b>074-FP</b>
<b>1.6</b> 53-63 kW (72-86 PS) LCJ	05.75→ 07.79		<b>003-OS</b>			<b>074-FP</b>
<b>2.0</b> 66 kW (90 PS) NYR	05.75→ 07.79		<b>003-OS</b>			
<b>2.0</b> 64 kW (87 PS) OHC LC	12.75→ 07.76		<b>003-OS</b>			
<b>2.0</b> 70-74 kW (95-101 PS) NEG, OHC TL 20 H	08.76→ 07.79		<b>003-OS</b>			
<b>2.3</b> 79-84 kW (107-114 PS) YYF	05.75→ 07.79		<b>003-OS</b>			
<b>TAUNUS III Turnier (GBNS)</b>						
<b>1.6</b> 51 kW (69 PS) LAR	07.79→ 07.82		<b>003-OS</b>			<b>074-FP</b>
<b>1.6</b> 53-63 kW (72-86 PS) LCJ	07.79→ 07.82		<b>003-OS</b>			<b>074-FP</b>
<b>2.0</b> 64-74 kW (100 PS) NER	07.79→ 07.82		<b>003-OS</b>			
<b>2.0</b> 66 kW (90 PS) NWR	07.79→ 07.82		<b>003-OS</b>			
<b>2.3</b> 84 kW (114 PS) YYR	07.79→ 07.82		<b>003-OS</b>			
<b>TAUNUS Turnier (GBNK)</b>						
<b>1600</b> 50-51 kW (68-70 PS) LAD	01.74→ 05.75		<b>003-OS</b>			<b>074-FP</b>
<b>TAUNUS Turnier (GBNS)</b>						
<b>1.3</b> 40-43 kW (55-58 PS) JAC	05.75→ 07.79		<b>003-OS</b>			<b>074-FP</b>

**F**

<b>TAUNUS Turnier (GBNS)</b>						
1.3 40-43 kW (55-58 PS) JAC	12.75→ 07.79		<b>003-OS</b>			<b>074-FP</b>
1.6 50-51 kW (68-70 PS) LAD	05.75→ 07.79		<b>003-OS</b>			<b>074-FP</b>
1.6 53-63 kW (72-86 PS) LCJ	05.75→ 07.79		<b>003-OS</b>			<b>074-FP</b>
2.0 66 kW (90 PS) NYR	05.75→ 07.79		<b>003-OS</b>			
2.0 64 kW (87 PS) OHC LC	12.75→ 07.76		<b>003-OS</b>			
2.0 70-74 kW (95-101 PS) NEG, OHC TL 20 H	08.76→ 07.79		<b>003-OS</b>			
2.3 79-84 kW (107-114 PS) YYF	05.75→ 07.79		<b>003-OS</b>			
<b>TAUNUS V (GBS, GBNS)</b>						
1.3 43 kW (58 PS) JCC	07.79→ 07.82		<b>003-OS</b>			<b>074-FP</b>
1.6 51 kW (69 PS) LAR	07.79→ 07.82		<b>003-OS</b>			<b>074-FP</b>
1.6 53-63 kW (72-86 PS) LCJ	07.79→ 07.82		<b>003-OS</b>			<b>074-FP</b>
2.0 64-74 kW (100 PS) NER	07.79→ 07.82		<b>003-OS</b>			
2.0 66 kW (90 PS) NWR	07.79→ 07.82		<b>003-OS</b>			
2.3 84 kW (114 PS) YYR	07.79→ 07.82		<b>003-OS</b>			
<b>TOURNEO CONNECT</b>						
1.8 16V 85 kW (115-116 PS) EYPA, EYPB, EYPC, EYPD	06.02→ 12.13					<b>4796-ACC</b>
1.8 TDCi 66 kW (90 PS) HCPA, HCPB, HCPC, HCPD, P9PA, P9PB, P9PC, P9PD, R3PA, RWPE, RWPF	06.02→ 12.13		<b>4898-OS</b>			<b>4139-FP</b> <b>974-FP</b>
1.8 TDCi 81 kW (110 PS) RWPA, RWPB, RWPC, RWPD	08.06→ 12.13		<b>4898-OS</b>			<b>4137-FP</b> <b>974-FP</b> <b>4796-ACC</b>
1.8 TDCi /TDDi /DI 55-57 kW (75-78 PS) BHPA, P7PA, P7PB, R2PA	06.02→ 12.13		<b>355-OS</b> <b>4898-OS</b>	<b>4022-AP</b>		<b>974-FP</b> <b>4796-ACC</b>
<b>TOURNEO CONNECT / GRAND TOURNEO CONNECT V408 MPV</b>						
1.0 EcoBoost 74 kW (100 PS) B3GA, M2GA, M2GB, SFCB	11.13→			<b>4306-AR</b>		<b>4700-AC</b> <b>4814-ACC</b>
1.5 TDCi 55 kW (75 PS) XUGA	05.15→			<b>4306-AR</b>		<b>4814-ACC</b>
1.5 TDCi 74 kW (101 PS) XVGA, XVGB, XVGC, XXGA	05.15→			<b>4306-AR</b>		<b>4814-ACC</b>
1.5 TDCi 88 kW (120 PS) XWGA, XWGB, XWGC	05.15→			<b>4306-AR</b>		<b>4814-ACC</b>
1.6 EcoBoost 110 kW (150 PS) JQGA	11.13→		<b>4566-OS</b>	<b>4306-AR</b>		<b>4700-AC</b> <b>4814-ACC</b>
1.6 TDCi 55 kW (75 PS) UBGA	09.13→			<b>4306-AR</b>	<b>4715-FP</b>	<b>4814-ACC</b>
1.6 TDCi 70 kW (95 PS) TZGA, TZGB	09.13→			<b>4306-AR</b>	<b>4715-FP</b>	<b>4814-ACC</b>

					
<b>TOURNEO CONNECT / GRAND TOURNEO CONNECT V408 MPV</b>					
1.6 TDCi 85 kW (115 PS) T1GA	09.13→		4306-AR	4715-FP	4814-ACC
<b>TOURNEO COURIER B460 MPV</b>					
1.0 EcoBoost 74 kW (100 PS) SFCA, SFCB, SFCC, SFCD, SFCE, SFCF	02.14→		4270-AP		4456-AC
1.5 EcoBlue 74 kW (100 PS) XXCA, XXCB, XXCC	04.18→				4456-AC
1.5 TDCi 55 kW (75 PS) UGCA, UGCB, XUCC, XUCD, XUCE, XWCA, XWCB	02.14→	05.18→	4937-AP	4715-FP	4456-AC
1.5 TDCi 70 kW (95 PS) XVCA, XVCB, XVCC, XVCD	05.15→	05.18→	4937-AP	4715-FP	4456-AC
1.6 TDCi 70 kW (95 PS) T3CA, T3CB, T3CC	02.14→		4270-AP	4715-FP	4456-AC
<b>TRANSIT CONNECT MPV</b>					
1.5 EcoBlue 88 kW (120 PS) ZTGA	05.15→				4814-ACC
1.5 TDCi 74 kW (101 PS) XVGA, XVGB, XVGC, XXGA	05.15→		4306-AR		4814-ACC
1.5 TDCi 88 kW (120 PS) XWGA, XWGB, XWGC	05.15→		4306-AR		4814-ACC
1.5 TDCi 55 kW (75 PS) XUGA	08.15→		4306-AR		4814-ACC
1.6 EcoBoost 110 kW (150 PS) JQGA	09.13→				4814-ACC
1.6 TDCi 55 kW (75 PS) UBGA	02.13→		4306-AR	4715-FP	4814-ACC
1.6 TDCi 70 kW (95 PS) TZGA, TZGB	02.13→		4306-AR	4715-FP	4814-ACC
1.6 TDCi 85 kW (115 PS) T1GA	02.13→		4306-AR	4715-FP	4814-ACC
2.5 CNG 126 kW (171 PS) C25HDEXCNG	09.13→				4814-ACC
2.5 Duratec 125-126 kW (170-171 PS) S7GA, S7GB	09.13→				4814-ACC
2.5 LPG 126 kW (171 PS) C25HDEX	09.13→				4814-ACC
<b>TRANSIT COURIER B460 MPV</b>					
1.0 EcoBoost 74 kW (100 PS) SFCA, SFCB, SFCC, SFCD, SFCE, SFCF	02.14→		4270-AP		4456-AC
1.5 EcoBlue 74 kW (100 PS) XXCA, XXCB, XXCC	04.18→		4937-AP		4456-AC
1.5 TDCi 55 kW (75 PS) UGCA, UGCB, XUCC, XUCD, XUCE, XWCA, XWCB	02.14→	05.18→	4937-AP	4715-FP	4456-AC
1.5 TDCi 70 kW (95 PS) XVCA, XVCB, XVCC, XVCD	05.15→	05.18→	4937-AP	4715-FP	4456-AC
1.6 TDCi 70 kW (95 PS) T3CA, T3CB, T3CC	02.14→		4270-AP	4715-FP	4456-AC
<b>(GRANT) TOURNEO CONNECT II</b>					
1.5 TDCi 55 kW (75 PS) UGCA, UGCB, XUCC, XUCD	01.14→		4270-AP		4700-AC 4814-ACC
1.6 TDCi 55-85 kW (75-115 PS) T1GA, T3CA, T3CB, T3CC, TZGA, TZGB, UBGA	01.14→		4270-AP		4700-AC 4814-ACC

**F**

**F**

<b>B-MAX Van (JK)</b>							
<b>1.0 EcoBoost</b> 74 kW (100-101 PS) SFJA, SFJB, SFJC, SFJD	10.12→				<b>4270-AP</b>		<b>4456-AC</b> <b>4457-ACC</b>
<b>1.0 EcoBoost</b> 92 kW (125 PS) M1JE, M1JH	10.12→				<b>4270-AP</b>		<b>4456-AC</b> <b>4457-ACC</b>
<b>1.4</b> 66 kW (90 PS) SPJD, SPJE	10.12→		<b>4566-OS</b>		<b>4270-AP</b> <b>4557-AP</b>	<b>4556-FP</b>	<b>4456-AC</b>
<b>1.5 TDCi</b> 55 kW (75 PS) UGJC, UGJG, XUJA, XUJB	10.12→	Euro 4 + 5	<b>696-OX</b>		<b>4270-AP</b>	<b>4715-FP</b>	<b>4456-AC</b> <b>4457-ACC</b>
<b>1.5 TDCi</b> 70 kW (95 PS) XVJA, XVJC	04.15→				<b>4270-AP</b>	<b>4715-FP</b>	<b>4456-AC</b>
<b>1.6 TDCi</b> 70 kW (95 PS) T3JB	10.12→	Euro 4 + 5	<b>696-OX</b>		<b>4270-AP</b>	<b>4715-FP</b>	<b>4456-AC</b> <b>4457-ACC</b>
<b>1.6 Ti</b> 77-90 kW (105-122 PS) IQJA, IQJC	10.12→		<b>4566-OS</b>		<b>4270-AP</b>		<b>4456-AC</b> <b>4457-ACC</b>
<b>C-MAX II Van</b>							
<b>1.0 EcoBoost</b> 74 kW (100 PS) M2DA, M2DC	10.12→			→02.18	<b>4306-AR</b>		<b>4700-AC</b> <b>4814-ACC</b>
<b>1.0 EcoBoost</b> 92 kW (125 PS) B7DA, M1DA, M1DD	10.12→			→02.18	<b>4306-AR</b>		<b>4700-AC</b> <b>4814-ACC</b>
<b>1.5 EcoBoost</b> 110 kW (150 PS) M8DB	03.15→				<b>4306-AR</b>		<b>4700-AC</b> <b>4814-ACC</b>
<b>1.5 EcoBoost</b> 132-134 kW (179-182 PS) M9DB	03.15→				<b>4306-AR</b>		<b>4700-AC</b> <b>4814-ACC</b>
<b>1.5 TDCi</b> 88 kW (120 PS) XWDA, XWDB, XWDC, XWDD, XWDE	03.15→				<b>4306-AR</b>		<b>4814-ACC</b>
<b>1.5 TDCi ECOnetic</b> 77 kW (105 PS) AEDA	03.15→				<b>4306-AR</b>	<b>4705-FX</b>	<b>4814-ACC</b>
<b>1.6 EcoBoost</b> 110 kW (150 PS) JQDA, JQDB	12.10→		<b>4566-OS</b>		<b>4306-AR</b>		<b>4700-AC</b> <b>4814-ACC</b> <b>779-AC</b> <b>953-ACC</b>
<b>1.6 TDCi</b> 70 kW (95 PS) T3DA, T3DB	12.10→	Euro 4 + 5	<b>696-OX</b>		<b>4306-AR</b>	<b>4715-FP</b>	<b>4700-AC</b> <b>4814-ACC</b> <b>779-AC</b> <b>953-ACC</b>
<b>1.6 TDCi</b> 85 kW (115 PS) T1DA, T1DB	12.10→	Euro 4 + 5	<b>696-OX</b>		<b>4306-AR</b>	<b>4715-FP</b>	<b>4700-AC</b> <b>4814-ACC</b> <b>779-AC</b> <b>953-ACC</b>
<b>2.0 TDCi</b> 120 kW (163 PS) TXDB	12.10→		<b>695-OX</b>		<b>4306-AR</b>	<b>4484-FX</b>	<b>4700-AC</b> <b>4814-ACC</b> <b>779-AC</b> <b>953-ACC</b>
<b>2.0 TDCi</b> 85 kW (116 PS) TYDA	02.11→		<b>695-OX</b>		<b>4306-AR</b>	<b>4484-FX</b>	<b>4700-AC</b> <b>4814-ACC</b> <b>779-AC</b> <b>953-ACC</b>









<b>C-MAX II Van</b>						
<b>2.0 TDCi</b> 103 kW (140 PS) UFDB	02.11→	<b>695-OX</b>	<b>4306-AR</b>	<b>4484-FX</b>	<b>4700-AC</b> <b>4814-ACC</b> <b>779-AC</b> <b>953-ACC</b>	
<b>2.0 TDCi</b> 110 kW (150 PS) T7DB, T7DC	03.15→		<b>4306-AR</b>	<b>4705-FX</b>	<b>4814-ACC</b>	
<b>2.0 TDCi</b> 125 kW (170 PS) T8DE	03.15→		<b>4306-AR</b>		<b>4814-ACC</b>	
<b>ECONOVAN (KBA, KCA)</b>						
<b>2.0 D</b> 41-55 kW (56-75 PS) RF	03.86→ 03.92			<b>801/3-FS</b>		
<b>ECONOVAN Van (KAA)</b>						
<b>2.0 D</b> 41-55 kW (56-75 PS) RF	03.86→ 03.92			<b>801/3-FS</b>		
<b>ESCORT III Express (AVA)</b>						
<b>1.3</b> 51 kW (69 PS) JPA	03.81→ 02.86	<b>510-OS</b>		<b>074-FP</b>		
<b>1.6 D</b> 40 kW (54 PS) LTA	02.84→ 02.86			CAV Bosch <b>030-FC</b> <b>075-FS</b>		
<b>ESCORT IV Express (AVF)</b>						
<b>1.1</b> 37 kW (50 PS) GSG	05.86→ 07.90	<b>510-OS</b>		<b>074-FP</b>		
<b>1.3</b> 44 kW (60 PS) JBB, JLA, JLB	02.86→ 07.90	<b>510-OS</b>		<b>074-FP</b>		
<b>1.3</b> 44-46 kW (60-63 PS) JBA	07.88→ 07.90	<b>510-OS</b>		<b>074-FP</b>		
<b>1.6</b> 60-66 kW (81-90 PS) LUC	02.86→ 07.90	<b>510-OS</b>		<b>074-FP</b>		
<b>1.6 D</b> 40 kW (54 PS) LTA	02.86→ 07.90			<b>030-FC</b> <b>075-FS</b>		
<b>1.8 D</b> 44 kW (60 PS) RTA, RTB	07.88→ 07.90	<b>195-OS</b>		CAV Bosch <b>030-FC</b> <b>181-FP</b>		
<b>ESCORT V Express (AVF)</b>						
<b>1.3</b> 46 kW (63 PS) JBD	07.90→ 12.94	<b>510-OS</b>				
<b>1.4</b> 52 kW (71 PS) F6F, F6G	07.90→ 12.94	<b>510-OS</b>				
<b>1.8 D</b> 44 kW (60 PS) RTA, RTE, RTF	07.90→ 12.94	<b>195-OS</b>		CAV <b>030-FC</b>		
<b>1.8 D</b> 44 kW (60 PS) RTH	07.90→ 12.94	<b>195-OS</b>		CAV Bosch <b>030-FC</b> <b>181-FP</b>		
<b>ESCORT VI Estate Van (AVL)</b>						
<b>1.8 D</b> 44 kW (60 PS) RTE, RTF, RTH	01.95→ 08.00			<b>030-FC</b>		
<b>1.8 TD</b> 66 kW (90 PS) RFD, RFK, RFS	01.95→ 08.00			<b>030-FC</b>		
<b>1.8 Turbo D</b> 51 kW (70 PS) RVA	12.95→ 06.01	<b>195-OS</b>		CAV <b>030-FC</b>		
<b>FIESTA Box Body/MPV (F3L, F5L)</b>						
<b>1.3</b> 44 kW (60 PS) J6B	09.91→ 02.96	<b>510-OS</b>		→06.92 07.92→ <b>171-FP</b> <b>524-FP</b>		



Model	Start	End	Engine	Filter 1	Filter 2	Filter 3	Filter 4
<b>FIESTA Box Body/MPV (F3L, F5L)</b>							
1.8 D 43-44 kW (58-60 PS) RTC, RTD, RTG	09.91→ 02.96		195-OS			CAV →01.93	030-FC 181-FP
<b>FIESTA Box Body/MPV (J5, J3)</b>							
1.3 44 kW (60 PS) J4C	02.96→ 08.03		510-OS				524-FP
1.3 44 kW (60 PS) J4J, J4L, J4Q, J4R, J4T	02.96→ 08.03		510-OS				
1.4 i 66 kW (90 PS) FHA	04.96→ 10.99		4566-OS				524-FP
1.8 D 44 kW (60 PS) RTJ, RTK	02.96→ 04.02						030-FC
1.8 DI 55-57 kW (75-78 PS) RTN, RTP	09.00→ 08.03		355-OS				
<b>FIESTA Box Body/MPV (JV)</b>							
D 1.8 44 kW (60 PS) RTJ, RTK	05.98→ 04.02						030-FC
TD 1.8 55-57 kW (75-78 PS) RTN, RTP, RTQ	03.00→ 08.03	→10.01	355-OS 4898-OS				
<b>FIESTA Hatchback Van (FVD)</b>							
1.0 33 kW (45 PS) TKB	08.83→ 11.89		510-OS				
1.6 D 40 kW (54 PS) LTB	09.83→ 09.89					Bosch CAV, 01.87→	075-FS 030-FC
1.8 D (FVJ) 43-44 kW (58-60 PS) RTC, RTD, RTG	03.89→ 12.95		195-OS			CAV →01.93	030-FC 181-FP
<b>FIESTA Hatchback Van (WFVT)</b>							
1.0 (WFVT) 29 kW (40 PS) TKA	10.77→ 11.86		510-OS				074-FP
1.1 (WFVT) 39-40 kW (53-54 PS) GL1, GLA	10.77→ 11.86		510-OS				
<b>FIESTA V Van</b>							
1.3 44 kW (60 PS) BAJA	05.02→ 08.08				4021-AP		
1.3 51 kW (69 PS) A9JA, A9JB	10.03→ 07.05		097-OS		4021-AP	4141-FP	888-AC 889-ACC
1.4 59-62 kW (80-84 PS) FXJA	05.02→ 09.05				4021-AP		
1.4 TDCi 50-51 kW (68-69 PS) F6JA, F6JB	10.03→ 12.10	Euro 4 + 5	696-OX		4012-AP	4015-FP	888-AC 889-ACC
1.6 TDCi 66 kW (90 PS) HHJA, HHJB, HHJD	04.07→ 09.09	Euro 4 + 5	696-OX		4269-AP	4129-FP	888-AC 889-ACC
<b>FIESTA VI Van</b>							
1.0 59-63 kW (80-86 PS) P4JA, P4JB, P4JC, P4JD	10.12→				4270-AP		4456-AC
1.0 48 kW (65 PS) XMJA, XMJB, XMJC, XMJD	01.13→				4270-AP		4456-AC 4457-ACC
1.0 EcoBoost 92 kW (125 PS) M1JE, M1JH	09.12→				4270-AP		4456-AC 4457-ACC
1.0 EcoBoost 74 kW (100-101 PS) SFJA, SFJB, SFJC, SFJD	01.13→				4270-AP		4456-AC 4457-ACC

					
<b>FIESTA VI Van</b>					
<b>1.0 EcoBoost</b> 103 kW (140 PS) YYJA, YYJB	05.14→			<b>4270-AP</b>	<b>4456-AC</b>
<b>1.25</b> 44 kW (60 PS) STJA, STJB	08.08→ 12.12			<b>4270-AP</b>	<b>4456-AC</b>
<b>1.25</b> 60 kW (82 PS) SNJA, SNJB, SNJC, SNJD	01.09→	<b>4566-OS</b>		<b>4270-AP</b>	<b>4456-AC</b> <b>4457-ACC</b>
<b>1.4</b> 71 kW (97 PS) SPJA, SPJC	10.08→ 12.12			<b>4270-AP</b>	<b>4456-AC</b>
<b>1.4 TDCi</b> 50-51 kW (68-70 PS) F6JB, F6JD	01.09→	Euro 4 + 5	<b>696-OX</b>	09.10→ <b>4270-AP</b>	<b>4715-FP</b> <b>4456-AC</b> <b>4457-ACC</b>
<b>1.4 TDCi</b> 50-51 kW (68-70 PS) F6JD, KVJA	07.10→	Euro 4 + 5	<b>696-OX</b>	09.10→ <b>4270-AP</b>	<b>4715-FP</b> <b>4456-AC</b> <b>4457-ACC</b>
<b>1.5 TDCi</b> 55 kW (75 PS) UGJC, XUJA, XUJB	10.12→			<b>4270-AP</b>	<b>4715-FP</b> <b>4456-AC</b>
<b>1.5 TDCi</b> 70 kW (95 PS) XVJB, XVJC	05.15→			<b>4270-AP</b>	<b>4705-FX</b> <b>4456-AC</b>
<b>1.6 ST</b> 134 kW (182 PS) JTJA, JTJB	03.13→		<b>4566-OS</b>	<b>4270-AP</b>	<b>4456-AC</b>
<b>1.6 TDCi</b> 66 kW (90 PS) HHJC, HHJD, HHJE	01.09→	Euro 4 + 5	<b>696-OX</b>	<b>4270-AP</b>	UFI Housing, →03.10 <b>4495-FP</b> <b>4129-FP</b> <b>4456-AC</b>
<b>1.6 TDCi</b> 70 kW (95 PS) T3JA, TZJA, TZJB	02.10→	Euro 4 + 5	<b>696-OX</b>	<b>4270-AP</b>	UFI Housing, →03.10 <b>4495-FP</b> <b>4715-FP</b> <b>4129-FP</b> <b>4456-AC</b>
<b>1.6 Ti-VCT</b> 88-89 kW (120-121 PS) HXJA, HXJB	10.08→ 12.12			<b>4270-AP</b>	<b>4456-AC</b>
<b>FIESTA VII Van</b>					
<b>1.0 EcoBoost</b> 92 kW (125 PS) M1JL, M1JM	09.18→			→11.19 <b>4937-AP</b>	
<b>1.0 EcoBoost</b> 74 kW (101 PS) SFJE, SFJF, SFJH, SFJJ, SFJK, SFJN, SFJP	04.19→			→11.19 <b>4937-AP</b>	
<b>1.0 EcoBoost</b> 103 kW (140 PS) YYJE	04.19→			→11.19 <b>4937-AP</b>	
<b>1.1 Ti-VCT</b> 63 kW (86 PS) XYJA, XYJB, XYJC	04.19→			<b>4937-AP</b>	
<b>1.1 Ti-VCT</b> 52 kW (71 PS) XPJA	04.19→			<b>4937-AP</b>	
<b>1.5 TDCi</b> 63 kW (86 PS) XUJC, XUJD, XUJE, XUJF, XUJG, XUJK, XUJL, XUJM, XUJN	04.19→			<b>4937-AP</b>	
<b>FOCUS I Estate Van (DNW)</b>					
<b>1.4</b> 55 kW (75 PS) FXDA, FXDB, FXDC, FXDD	04.99→ 03.05				<b>968-FP</b>
<b>1.6</b> 74-75 kW (100-102 PS) FYDA, FYDB, FYDC, FYDD	04.99→ 03.05				<b>968-FP</b>
<b>1.8</b> 85 kW (115 PS) EYDB, EYDC, EYDD, EYDE, EYDF, EYDG	04.99→ 03.05			<b>4022-AP</b>	<b>4139-FP</b> <b>968-FP</b>
<b>1.8 TDCi</b> 85 kW (115 PS) F9DA, F9DB	08.01→ 03.05		<b>4898-OS</b>		
<b>1.8 TDCi</b> 74 kW (100 PS) FFDA	08.02→ 03.05		<b>4898-OS</b>		<b>4139-FP</b>
<b>1.8 TDDi</b> 66 kW (90 PS) C9DA, C9DB, C9DC	08.98→ 03.05		<b>4898-OS</b>		<b>4137-FP</b>

**F**

<b>FOCUS I Estate Van (DNW)</b>						
<b>1.8 TDDi 55-57 kW (75-78 PS)</b> BHDA, BHDB	08.99→ 03.05		<b>4898-OS</b>			<b>4137-FP</b>
<b>FOCUS II Estate Van</b>						
<b>1.4 59 kW (80 PS)</b> ASDA, ASDB	09.05→ 07.11			→03.07 →04.07	<b>4037-AP</b> <b>4306-AR</b>	
<b>1.6 74 kW (100 PS)</b> HWDA	09.05→ 07.11			→03.07 →04.07	<b>4037-AP</b> <b>4306-AR</b>	
<b>1.6 TDCi 80 kW (109 PS)</b> G8DA	07.04→ 07.11			→03.07 →04.07	<b>4142-AP</b> <b>4306-AR</b>	<b>4129-FP</b> <b>4495-FP</b>
<b>1.6 TDCi 74 kW (100 PS)</b> G8DC, MTDA	11.04→ 07.11			→03.07 →04.07	<b>4142-AP</b> <b>4306-AR</b>	<b>4129-FP</b> <b>4495-FP</b>
<b>1.6 TDCi 66 kW (90 PS)</b> HHDA	09.05→ 07.11			→03.07 →04.07	<b>4142-AP</b> <b>4306-AR</b>	<b>4129-FP</b> <b>4495-FP</b>
<b>1.6 Ti-VCT 85 kW (115 PS)</b> HXDA, HXDB, SIDA	09.05→ 07.11			→03.07 →04.07	<b>4037-AP</b> <b>4306-AR</b>	
<b>1.8 Flexifuel 92 kW (125 PS)</b> Q7DA, QQDA	06.09→ 07.11				<b>4306-AR</b>	
<b>2.0 TDCi 100 kW (136 PS)</b> G6DB	09.05→ 07.11			→03.07 →04.07	<b>4013-AP</b> <b>4306-AR</b>	
<b>2.0 TDCi 81 kW (110 PS)</b> IXDA	06.09→ 07.11				<b>4306-AR</b>	
<b>FOCUS III Estate Van</b>						
<b>1.0 EcoBoost 74 kW (100 PS)</b> M2DA, M2DB, M2DC, SFDA, SFDB	02.12→				<b>4306-AR</b>	<b>4700-AC</b> <b>4814-ACC</b>
<b>1.0 EcoBoost 92 kW (125 PS)</b> M1DA, M1DC, M1DD	02.12→				<b>4306-AR</b>	<b>4700-AC</b> <b>4814-ACC</b>
<b>1.5 EcoBoost 110 kW (150 PS)</b> M8DA, M8DB, M8DD, M8DE	09.14→				<b>4306-AR</b>	<b>4700-AC</b> <b>4814-ACC</b>
<b>1.5 EcoBoost 132-134 kW</b> (179-182 PS) M9DA, M9DB	09.14→				<b>4306-AR</b>	<b>4700-AC</b> <b>4814-ACC</b>
<b>1.5 TDCi 70 kW (95 PS)</b> XXDA, XXDC	09.14→				<b>4306-AR</b>	<b>4705-FX</b> <b>4700-AC</b> <b>4814-ACC</b>
<b>1.5 TDCi 88 kW (120 PS)</b> XWDA, XWDB, XWDC, XWDD	09.14→				<b>4306-AR</b>	<b>4700-AC</b> <b>4814-ACC</b>
<b>1.5 TDCi ECOnetic 77 kW (105 PS)</b> XXDB	09.14→				<b>4306-AR</b>	<b>4705-FX</b> <b>4700-AC</b> <b>4814-ACC</b>
<b>2.0 TDCi 110 kW (150 PS)</b> T7DA, T7DB	11.14→				<b>4306-AR</b>	<b>4705-FX</b> <b>4814-ACC</b>
<b>FOCUS III Hatchback Van</b>						
<b>1.0 EcoBoost 74 kW (100 PS)</b> M2DA, M2DB, M2DC, SFDA, SFDB	02.12→				<b>4306-AR</b>	<b>4814-ACC</b>
<b>1.0 EcoBoost 92 kW (125 PS)</b> M1DA, M1DC, M1DD	02.12→				<b>4306-AR</b>	<b>4814-ACC</b>
<b>1.5 EcoBoost 110 kW (150 PS)</b> M8DA, M8DB	09.14→				<b>4306-AR</b>	<b>4814-ACC</b>
<b>1.5 EcoBoost 132-134 kW</b> (179-182 PS) M9DA, M9DB	09.14→				<b>4306-AR</b>	<b>4814-ACC</b>
<b>1.5 TDCi 70 kW (95 PS)</b> XXDA, XXDC, XXDD	09.14→				<b>4306-AR</b>	<b>4705-FX</b> <b>4814-ACC</b>







<b>FOCUS III Hatchback Van</b>						
<b>1.5 TDCi</b> 88 kW (120 PS) XWDA, XWDB, XWDC, XWDD, XWDE	09.14→			<b>4306-AR</b>		<b>4814-ACC</b>
<b>1.5 TDCi EOnetic</b> 77 kW (105 PS) AEDA, XXDB	09.14→			<b>4306-AR</b>	<b>4705-FX</b>	<b>4814-ACC</b>
<b>1.6 EcoBoost</b> 134 kW (182 PS) JTDA, JTDB	11.11→ 06.14			<b>4306-AR</b>		<b>4814-ACC</b>
<b>1.6 EcoBoost</b> 110 kW (150 PS) JQDA, JQDB, YUDA	11.11→ 06.14			<b>4306-AR</b>		<b>4814-ACC</b>
<b>1.6 TDCi</b> 70 kW (95 PS) T3DA, T3DB	01.11→			<b>4306-AR</b>	<b>4715-FP</b>	<b>4814-ACC</b>
<b>1.6 TDCi</b> 85 kW (115 PS) T1DA, T1DB	02.12→			<b>4306-AR</b>	<b>4715-FP</b>	<b>4814-ACC</b>
<b>1.6 Ti</b> 77 kW (105 PS) IQDA, IQDB	01.11→			<b>4306-AR</b>		<b>4814-ACC</b>
<b>2.0 TDCi</b> 85 kW (116 PS) TYDA	01.11→ 06.14			<b>4306-AR</b>		<b>4814-ACC</b>
<b>2.0 TDCi</b> 103 kW (140 PS) UFDB	01.11→ 06.14			<b>4306-AR</b>		<b>4814-ACC</b>
<b>2.0 TDCi</b> 120 kW (163 PS) TXDB	01.11→ 06.14			<b>4306-AR</b>		<b>4814-ACC</b>
<b>2.0 TDCi</b> 110 kW (150 PS) T7DA, T7DB	11.14→			<b>4306-AR</b>	<b>4705-FX</b>	<b>4814-ACC</b>
<b>GRAND C-MAX Van</b>						
<b>1.0 EcoBoost</b> 74 kW (100-101 PS) B3DA, M2DA, M2DC	10.12→			<b>4306-AR</b>		<b>4700-AC</b> <b>4814-ACC</b>
<b>1.0 EcoBoost</b> 92 kW (125 PS) B7DA, M1DA, M1DD	10.12→			<b>4306-AR</b>		<b>4700-AC</b> <b>4814-ACC</b>
<b>1.5 EcoBoost</b> 110 kW (150 PS) M8DB	03.15→			<b>4306-AR</b>		<b>4814-ACC</b>
<b>1.5 TDCi</b> 88 kW (120 PS) XWDA, XWDB, XWDC, XWDD, XWDE	03.15→			<b>4306-AR</b>		<b>4814-ACC</b>
<b>1.6 EcoBoost</b> 110 kW (150 PS) JQDA, JQDB	12.10→		<b>4566-OS</b>	<b>4306-AR</b>		<b>4700-AC</b> <b>4814-ACC</b> <b>779-AC</b> <b>953-ACC</b>
<b>1.6 TDCi</b> 70 kW (95 PS) T3DA, T3DB	12.10→	Euro 4 + 5	<b>696-OX</b>	<b>4306-AR</b>	<b>4715-FP</b>	<b>4700-AC</b> <b>4814-ACC</b> <b>779-AC</b> <b>953-ACC</b>
<b>1.6 TDCi</b> 85 kW (115 PS) T1DA, T1DB	12.10→	Euro 4 + 5	<b>696-OX</b>	<b>4306-AR</b>	<b>4715-FP</b>	<b>4700-AC</b> <b>4814-ACC</b> <b>779-AC</b> <b>953-ACC</b>
<b>2.0 TDCi</b> 85 kW (116 PS) TYDA	02.11→		<b>695-OX</b>	<b>4306-AR</b>	<b>4484-FX</b>	<b>4700-AC</b> <b>4814-ACC</b> <b>779-AC</b> <b>953-ACC</b>
<b>2.0 TDCi</b> 103 kW (140 PS) UFDB	12.10→		<b>695-OX</b>	<b>4306-AR</b>	<b>4484-FX</b>	<b>4700-AC</b> <b>4814-ACC</b> <b>779-AC</b> <b>953-ACC</b>

**F**

**F**

GRAND C-MAX Van							
2.0 TDCi 120 kW (163 PS) TXDB	12.10→		695-OX		4306-AR		4484-FX 4700-AC 4814-ACC 779-AC 953-ACC
2.0 TDCi 110 kW (150 PS) T7DB, T7DC	03.15→				4306-AR		4814-ACC
2.0 TDCi 125 kW (170 PS) T8DE	03.15→				4306-AR		4814-ACC
KA Van (RB)							
1.3 i 44 kW (60 PS) BAA, J4D, J4K, J4M, J4N, J4P, J4S	05.02→ 05.05		510-OS 10.02→ 097-OS				524-FP
KUGA II VAN							
1.5 EcoBoost 110 kW (150 PS) M8MA	09.14→				4306-AR		4814-ACC
1.5 EcoBoost 88 kW (120 PS) BNMA	06.19→						4814-ACC
1.5 EcoBoost 4x4 132-134 kW (182 PS) M9MA	09.14→				4306-AR		4814-ACC
1.5 EcoBoost 4x4 121-129 kW (165-175 PS) C15HDTX	06.19→						4814-ACC
1.5 TDCi 88 kW (120 PS) XWMB, XWMC	01.19→						4814-ACC
2.0 TDCi 110 kW (150 PS) T7MA, T7MB	09.14→				4306-AR		4814-ACC 4705-FX
2.0 TDCi 88 kW (120 PS) XRMA, XRMB	06.19→						4814-ACC
2.0 TDCi 4x4 110 kW (150 PS) T7MA, T7MB	09.14→				4306-AR		4814-ACC 4705-FX
2.0 TDCi 4x4 132 kW (180 PS) T8MA, T8MB	09.14→				4306-AR		4814-ACC 4705-FX
MAVERICK VAN							
2.7 TD 92 kW (125 PS) TD27E	06.96→ 04.98		4442-OS				069-FS 069/3-FS
2.7 TD 74 kW (100 PS) TD27	06.96→ 04.98		4442-OS				069-FS 069/3-FS
MONDEO IV Van							
1.6 EcoBoost 118 kW (160 PS) JTBA	11.10→ 09.14				4105-AP		
1.6 TDCi 85 kW (115-116 PS) T1BA, T1BB, T1BC	03.13→ 09.14				4105-AP		4715-FP
2.0 107 kW (145 PS) AOBC	03.07→ 09.14				4105-AP		
2.0 EcoBoost 176 kW (239 PS) TPBA	03.10→ 09.14				4105-AP		
2.0 EcoBoost 149 kW (203 PS) TNBA	03.10→ 09.14				4105-AP		
2.0 TDCi 103 kW (140 PS) QXBB, UFBA, UFBB	03.07→ 09.14				4105-AP		4237-FX 4484-FX
2.0 TDCi 85 kW (116 PS) KLBA	11.07→ 09.14				4105-AP		4237-FX 4484-FX
2.0 TDCi 120 kW (163 PS) TXBA	03.10→ 09.14				4105-AP		4237-FX 4484-FX



					
<b>SERIES A</b>					
<b>A 0409</b> 64-68 kW (87-92 PS) 2402 E	01.74→ 83			Bosch SIMMS Bosch	<b>001-FS</b> <b>030-FC</b> <b>127-FS</b>
<b>A 0509</b> 25-68 kW (34-92 PS) 2401 E, 2402 E, 2502 E	01.72→ 84			Bosch SIMMS	<b>001-FS</b> <b>030-FC</b>
<b>A 0609</b> 45-68 kW (62-92 PS) 2401 E, 2402 E	01.72→ 84			(12) SIMMS Bosch	<b>001-FS</b> <b>030-FC</b> <b>127-FS</b>
<b>A 0709</b> 64-68 kW (87-92 PS) 2402 E	01.74→ 83			(12) Bosch	<b>001-FS</b> <b>030-FC</b> <b>127-FS</b>
<b>A 0407</b> 48-66 kW (65-90 PS) 4AB, 4CA, NAT, NX	01.86→	<b>355-OS</b>			<b>508-FC</b>
<b>TOURNEO</b>					
<b>2.0i</b> 84 kW (114 PS) N9K, N9L	08.94→ 12.00	<b>097-OS</b>	<b>385-AP</b>		
<b>2.0i 16V</b> 84 kW (114 PS) NSF, NSG	08.94→ 07.00	<b>097-OS</b>	<b>385-AP</b>		
<b>TOURNEO CUSTOM V362 Bus (F3)</b>					
<b>2.0 EcoBlue</b> 77 kW (105 PS) BJFA, BJFB, YLF6, YLFA, YLFB, YLFS	12.15→				<b>4885-ACC</b>
<b>2.0 EcoBlue</b> 96 kW (130 PS) BKFA, BKFB, YMF6, YMFA, YMFB, YMFS	12.15→				<b>4885-ACC</b>
<b>2.0 EcoBlue</b> 125 kW (170 PS) BLFA, BLFB, YNF6, YNFA, YNFB, YNFS	12.15→				<b>4885-ACC</b>
<b>2.2 TDCi</b> 74 kW (100-101 PS) DRF4, DRFF, DRFG	04.12→ 12.15	<b>695-OX</b>	<b>4576-AP</b>		<b>4693-AC</b> <b>4885-ACC</b>
<b>2.2 TDCi</b> 92 kW (125 PS) CYF4, CYFF	04.12→ 12.15	<b>695-OX</b>	<b>4576-AP</b>		<b>4693-AC</b> <b>4885-ACC</b>
<b>2.2 TDCi</b> 114 kW (155 PS) CVFF	04.12→ 12.15	<b>695-OX</b>	<b>4576-AP</b>		<b>4693-AC</b> <b>4885-ACC</b>
<b>TRANSIT Bus (72E, 73E)</b>					
<b>1.7 FT 100 (72E2A)</b> 48 kW (65 PS) EY	04.71→ 03.78	<b>003-OS</b>			
<b>TRANSIT Bus (E_ _)</b>					
<b>2.0</b> 66 kW (90 PS) NBA	09.91→ 09.94	<b>003-OS</b>	(12) <b>385-AP</b>		
<b>2.0 (EBL, EBS, ECL, EDS, EDL, EGL, ESS, ESL, EUS)</b> 74-84 kW (101-114 PS) NSF, NSG, NSH	08.94→ 03.00	<b>003-OS</b>	(12) <b>385-AP</b>		
<b>2.0 CNG</b> 74-84 kW (101-114 PS) NSH	06.94→ 03.00	<b>097-OS</b>	<b>385-AP</b>		<b>524-FP</b>
<b>2.0 i (EBL, EDL, EGL, ESS, EUS)</b> 72 kW (98 PS) NCA	09.91→ 07.94	<b>003-OS</b>	(12) <b>385-AP</b>		
<b>2.5 DI (EBL, ECL, EDS, EDL)</b> 56 kW (76 PS) 4HB, 4HC	07.94→ 03.00	→12.99 <b>355-OS</b> <b>4898-OS</b>	<b>385-AP</b>	→09.97 10.97→	<b>508-FC</b> <b>452-FC</b>
<b>2.5 DI (EBL, EDL, EDS, ESL, ESS)</b> 85 kW (116 PS) 4ED	08.97→ 03.00	→12.99 <b>355-OS</b> <b>4898-OS</b>	<b>385-AP</b>	→09.97 10.97→	<b>508-FC</b> <b>452-FC</b>

**F**

**TRANSIT Bus (E\_ )**

<b>2.5 DI (EBL, EDS, ESL, ESS, EUS)</b> 51-52 kW (69-70 PS) 4FA, 4FB, 4FC, 4FD	08.94→ 03.00	→12.99	<b>355-OS</b> <b>4898-OS</b>		<b>385-AP</b>	→09.97 10.97→	<b>508-FC</b> <b>452-FC</b>	
<b>2.5 DI (EBS, EDS, EDL, ESS, EUS)</b> 52 kW (70 PS) 4BC, 4CC	08.91→ 07.94		<b>355-OS</b> <b>4898-OS</b>				<b>508-FC</b>	
<b>2.5 DI (EBS, EDS, EDL, ESS, EUS)</b> 51-52 kW (69-70 PS) 4FA	08.91→ 07.94		<b>355-OS</b> <b>4898-OS</b>		<b>385-AP</b>		<b>452-FC</b> <b>508-FC</b>	
<b>2.5 DI (EBS, EDS, EGL, ESS, EUS)</b> 59 kW (80 PS) 4DA	09.91→ 07.94		<b>355-OS</b> <b>4898-OS</b>		<b>385-AP</b>		<b>508-FC</b>	
<b>2.5 TD (EBL, EDL, EDS, EGL, ESL, ESS, EUS)</b> 63 kW (85-86 PS) 4GA, 4GB, 4GC, 4GD, 4GE, 4GF	01.95→ 03.00	→12.99	<b>355-OS</b> <b>4898-OS</b>		<b>385-AP</b>	→09.97 10.97→	<b>508-FC</b> <b>452-FC</b>	
<b>2.5 TD (EBS, EBL, ECL, EDS, EDL, ESS, EUS)</b> 63 kW (85 PS) 4GA	10.92→ 07.94		<b>355-OS</b> <b>4898-OS</b>		<b>385-AP</b>		<b>452-FC</b> <b>508-FC</b>	
<b>2.5 TD (EB_ , ED_ , ES_ )</b> 55-56 kW (75-76 PS) 4HA	08.94→ 06.00	→12.99	<b>355-OS</b> <b>4898-OS</b>		<b>385-AP</b>	→09.97 10.97→	<b>508-FC</b> <b>452-FC</b>	
<b>2.5 TD (EB_ , ED_ , ES_ )</b> 55-56 kW (75-76 PS) 4HD	08.94→ 06.00	→12.99	<b>355-OS</b> <b>4898-OS</b>					
<b>2.5 TD (ECL, EDL, EDS, ESL, ESS, EUS)</b> 74 kW (101 PS) 4EB, 4EC	07.94→ 03.00	→12.99	<b>355-OS</b> <b>4898-OS</b>		<b>385-AP</b>	→09.97 10.97→	<b>508-FC</b> <b>452-FC</b>	
<b>2.5 TD (ECL, EDS, EDL, EGL, ESS, EUS)</b> 74 kW (100 PS) 4EA	09.91→ 07.94		<b>355-OS</b> <b>4898-OS</b>				<b>508-FC</b>	
<b>2.9 i</b> 104-107 kW (141-145 PS) BRT	01.91→ 09.94	08.91→07.94	<b>003-OS</b>	08.91→07.94	<b>385-AP</b>			
<b>TRANSIT Bus (FD_ , FB_ , FS_ , FZ_ , FC_ )</b>								
<b>2.0 DI (F_E_ , F_F_ , F_G_ )</b> 55 kW (75 PS) D3FA	08.00→ 05.06		<b>631-OX</b>		<b>596-AP</b>	Euro 3 application, →10.04	<b>4754-FP</b>	
<b>2.0 DI (F_E_ , F_F_ , F_G_ )</b> 74 kW (101 PS) ABFA	08.00→ 05.06		<b>631-OX</b>		<b>596-AP</b>	Euro 3 application, →10.04	<b>4754-FP</b>	
<b>2.0 DI (F_E_ , F_F_ , F_G_ )</b> 63 kW (86 PS) F3FA	08.00→ 05.06		<b>631-OX</b>		<b>596-AP</b>	Euro 3 application, →10.04	<b>4754-FP</b>	
<b>2.0 TDCi (F_F_ , F_E_ , F_G_ )</b> 92 kW (125 PS) FIFA	08.02→ 05.06		<b>631-OX</b>		<b>596-AP</b>			
<b>2.2 TDCi</b> 63 kW (85 PS) P8FA, P8FB	04.06→ 08.14		<b>695-OX</b>		<b>4266-AP</b>	Euro 3 application	<b>4754-FP</b>	<b>4775-AC</b>
					<b>4576-AP</b>	Euro 4	<b>4755-FP</b>	<b>4817-ACC</b>
<b>2.2 TDCi</b> 81 kW (110 PS) QVFA	04.06→ 08.14		<b>695-OX</b>		<b>4266-AP</b>	Euro 3 application	<b>4754-FP</b>	<b>4775-AC</b>
					<b>4576-AP</b>	Euro 4	<b>4755-FP</b>	<b>4817-ACC</b>
<b>2.2 TDCi</b> 96 kW (130 PS) QWFA	04.06→ 08.14		<b>695-OX</b>		<b>4266-AP</b>	Euro 3 application	<b>4754-FP</b>	<b>4775-AC</b>
					<b>4576-AP</b>	Euro 4	<b>4755-FP</b>	<b>4817-ACC</b>
						10.11→	<b>4699-FX</b>	

						
<b>TRANSIT Bus (FD __, FB __, FS __, FZ __, FC __)</b>						
<b>2.2 TDCi 103 kW (140 PS)</b> PGFA, PGFB, UHFA, UHFB, UHFC	10.07→ 08.14	<b>695-OX</b>	<b>4266-AP</b>  <b>4576-AP</b>	Euro 4  Euro 3 application, →09.11 10.11→	<b>4755-FP</b>  <b>4754-FP</b>  <b>4699-FX</b>	<b>4775-AC</b>  <b>4817-ACC</b>
<b>2.2 TDCi 85 kW (115 PS)</b> SRFA, SRFB, SRFC, SRFD, SRFE	10.08→ 08.14	<b>695-OX</b>	<b>4266-AP</b>  <b>4576-AP</b>	Euro 3 application  Euro 4 10.11→	<b>4754-FP</b>  <b>4755-FP</b>  <b>4699-FX</b>	<b>4775-AC</b>  <b>4817-ACC</b>
<b>2.2 TDCi 74 kW (101 PS)</b> DRFA, DRFB, DRFC, DRFD, DRFE	10.11→ 08.14	<b>695-OX</b>	<b>4266-AP</b>  <b>4576-AP</b>		<b>4699-FX</b>	<b>4775-AC</b>  <b>4817-ACC</b>
<b>2.2 TDCi 92 kW (125 PS)</b> CYFA, CYFB, CYFC, CYFD	10.11→ 08.14	<b>695-OX</b>	<b>4266-AP</b>  <b>4576-AP</b>		<b>4699-FX</b>	<b>4775-AC</b>  <b>4817-ACC</b>
<b>2.2 TDCi RWD 92 kW (125 PS)</b> CYRA	09.11→ 12.14	<b>695-OX</b>	<b>4266-AP</b>  <b>4576-AP</b>		<b>4699-FX</b>	<b>4775-AC</b>  <b>4817-ACC</b>
<b>2.2 TDCi RWD 100 kW (136 PS)</b> USRA, USRB	09.11→ 08.14	<b>695-OX</b>	<b>4266-AP</b>  <b>4576-AP</b>		<b>4699-FX</b>	<b>4775-AC</b>  <b>4817-ACC</b>
<b>2.2 TDCi RWD 74 kW (101 PS)</b> DRRRA, DRRB, DRRC	10.11→ 08.14	<b>695-OX</b>	<b>4266-AP</b>  <b>4576-AP</b>		<b>4699-FX</b>	<b>4775-AC</b>  <b>4817-ACC</b>
<b>2.3 16V RWD (F_B_, F_C_, F_A_) 103-107 kW (140-146 PS)</b> E5FA, E5FC	08.00→ 05.06	<b>097-OS</b>	<b>596-AP</b>			
<b>2.4 DI (F_B_, F_C_, F_A_) 66 kW (90 PS)</b> D2FA, D2FB	01.00→ 05.06	<b>631-OX</b>	<b>596-AP</b>	Euro 3 application, →10.04	<b>4754-FP</b>	
<b>2.4 DI RWD (F_B_, F_C_) 55 kW (75 PS)</b> F4FA	01.00→ 05.06	<b>631-OX</b>	<b>596-AP</b>	Euro 3 application, →10.04	<b>4754-FP</b>	
<b>2.4 DI RWD (F_B_, F_C_, F_A_) 88 kW (120 PS)</b> D4FA	01.00→ 05.06	<b>631-OX</b>	<b>596-AP</b>	Euro 3 application, →10.04	<b>4754-FP</b>	
<b>2.4 TDCi 101 kW (137 PS)</b> H9FA	03.04→ 05.06	<b>695-OX</b>	<b>596-AP</b>			<b>4191-OZ</b>  <b>4817-ACC</b>
<b>2.4 TDCi 85 kW (115 PS)</b> JXFA	04.06→ 08.14	<b>695-OX</b>	<b>596-AP</b>	Euro 3 application  Euro 4	<b>4754-FP</b>  <b>4755-FP</b>	<b>4191-OZ</b>  <b>4817-ACC</b>
<b>2.4 TDCi 85 kW (115 PS)</b> JXFC	04.06→ 08.14	<b>695-OX</b>	<b>596-AP</b>	Euro 3 application  Euro 4	<b>4754-FP</b>  <b>4755-FP</b>	<b>4191-OZ</b>  <b>4775-AC</b>  <b>4817-ACC</b>
<b>2.4 TDCi 103 kW (140 PS)</b> H9FD	04.06→ 08.14	<b>695-OX</b>	<b>596-AP</b>	Euro 3 application  Euro 4	<b>4754-FP</b>  <b>4755-FP</b>	<b>4191-OZ</b>  <b>4775-AC</b>  <b>4817-ACC</b>
<b>2.4 TDCi 74 kW (100 PS)</b> PHFA	04.06→ 08.14	<b>695-OX</b>	<b>596-AP</b>	Euro 3 application  Euro 4	<b>4754-FP</b>  <b>4755-FP</b>	<b>4191-OZ</b>  <b>4817-ACC</b>
<b>2.4 TDCi 74 kW (100 PS)</b> PHFC	04.06→ 08.14	<b>695-OX</b>	<b>596-AP</b>	Euro 3 application  Euro 4	<b>4754-FP</b>  <b>4755-FP</b>	<b>4191-OZ</b>  <b>4775-AC</b>  <b>4817-ACC</b>
<b>2.4 TDCi 4x4 103 kW (140 PS)</b> H9FB	11.06→ 08.14	<b>695-OX</b>	<b>596-AP</b>	Euro 3 application  Euro 4	<b>4754-FP</b>  <b>4755-FP</b>	<b>4191-OZ</b>  <b>4817-ACC</b>
<b>2.4 TDCi RWD 88 kW (120 PS)</b> SWFA	01.07→ 12.11	<b>695-OX</b>				

**F**

					
<b>TRANSIT Bus (FD __, FB __, FS __, FZ __, FC __)</b>					
2.4 TDE 85 kW (115 PS) FXFA	03.04→ 05.06			596-AP	
2.4 TDE (F_C_, F_B_, F_A_) 92 kW (125 PS) DOFA	07.01→ 05.06	631-OX		596-AP	(P) Euro 3 application, →10.04 632-FP 4754-FP
3.2 TDCi 147 kW (200 PS) SAFA, SAFB	02.08→ 08.14	695-OX			Euro 4 4755-FP 4775-AC 4817-ACC
<b>TRANSIT Bus (T __)</b>					
1.6 (TBL, TES) 46-48 kW (63-65 PS) LAT	12.85→ 01.89	003-OS			
2.0 (TBS, TCL, TCS, TEL, TES) 55-57 kW (75-78 PS) NAT, NAV	11.85→ 09.92	003-OS			
2.0 Cat (TBS, TCL, TCS) 57 kW (78 PS) N6T	12.85→ 09.92	003-OS	(12)	385-AP	
2.5 D (TBS, TCL, TCS, TEL, TES) 50-52 kW (68-71 PS) 4AB	12.85→ 01.89	355-OS			508-FC
2.5 D (TBS, TEL, TES) 52 kW (71 PS) 4BA, 4CA	09.88→ 09.92	355-OS			508-FC
<b>TRANSIT Bus (V __)</b>					
1.6 (VAS, VLS, VZS) 48 kW (65 PS) 4RB	12.77→ 04.81	003-OS			
2.0 (VAS, VBLVIL, VLS, VUL, VZS) 43-57 kW (59-78 PS) 4RC	12.77→ 07.82	003-OS			
2.0 (VAS, VIL, VLS, VUL, VZS) 43-57 kW (59-78 PS) 4RC	12.77→ 10.86	003-OS			
2.0 (VAS, VLS, VZS) 43-57 kW (59-78 PS) 4RC	12.77→ 10.86	003-OS			
2.4 D (VAS, VBL, VIL, VUL, VZS) 46 kW (62 PS) 4AA	12.77→ 10.86				Bosch CAV 001-FS 030-FC
2.5 D (VAS, VBL, VIL, VUL, VZS) 50-52 kW (68-71 PS) 4AB	10.83→ 10.86	355-OS			508-FC
<b>TRANSIT CONNECT (P65_, P70_, P80_)</b>					
1.8 16V 85 kW (115-116 PS) EYPA, EYPC, EYPD	06.02→ 12.13	097-OS		4022-AP	
1.8 16V LPG 85 kW (115-116 PS) EYPA, EYPC, EYPD	06.02→ 12.13	097-OS		4022-AP	
1.8 Di 55-57 kW (75-78 PS) BHPA, P7PA, P7PB, R2PA	06.02→ 12.13	355-OS 4898-OS		4022-AP	974-FP 4796-ACC
1.8 TDCi 66 kW (90 PS) HCPA, HCPB, HCPC, HCPD, P9PA, P9PB, P9PC, P9PD, R3PA, RWPE, RWPF	06.02→ 12.13	355-OS 4898-OS		4022-AP	4139-FP 974-FP
1.8 TDCi 81 kW (110 PS) RWPA, RWPB, RWPC, RWPD	08.06→ 12.13	355-OS 4898-OS		4022-AP	974-FP 4796-ACC
<b>TRANSIT CONNECT II</b>					
1.5 TDCi 55 kW (75 PS) UGCA, UGCB, XUCC, XUCD	01.14→	Euro 4 + 5 696-OX		4270-AP	4457-ACC 4700-AC 4814-ACC







<b>TRANSIT CONNECT II</b>						
<b>1.6 TDCi</b> 55-85 kW (75-115 PS) T1GA, T3CA, T3CB, T3CC, TZGA, TZGB, UBGA	01.14→			<b>4270-AP</b>	<b>4715-FP</b>	<b>4700-AC</b> <b>4814-ACC</b>
<b>TRANSIT CONNECT V408 Box Body/MPV</b>						
<b>1.0 EcoBoost</b> 74 kW (100 PS) B3GA, M2GA, M2GB	02.13→			<b>4270-AP</b>		<b>4457-ACC</b> <b>4700-AC</b> <b>4814-ACC</b>
<b>1.5 EcoBlue</b> 74 kW (101 PS) Z2GA	05.18→			<b>4306-AR</b>		
<b>1.5 TDCi</b> 74 kW (101 PS) XVGA, XVGB, XVGC, XXGA	05.15→			<b>4306-AR</b>		<b>4814-ACC</b>
<b>1.5 TDCi</b> 88 kW (120 PS) XWGA, XWGB, XWGC	05.15→			<b>4306-AR</b>		<b>4814-ACC</b>
<b>1.5 TDCi</b> 55 kW (75 PS) XUGA	08.15→			<b>4306-AR</b>		<b>4814-ACC</b>
<b>1.6 EcoBoost</b> 110 kW (150 PS) JQGA	09.13→					<b>4814-ACC</b>
<b>1.6 EcoBoost</b> 110 kW (150 PS) JQGA	11.13→	<b>4566-OS</b>		<b>4306-AR</b>		<b>4457-ACC</b> <b>4700-AC</b> <b>4814-ACC</b>
<b>1.6 TDCi</b> 55 kW (75 PS) UBGA	02.13→			<b>4306-AR</b>	<b>4715-FP</b>	<b>4814-ACC</b>
<b>1.6 TDCi</b> 70 kW (95 PS) TZGA, TZGB	02.13→			<b>4306-AR</b>	<b>4715-FP</b>	<b>4814-ACC</b>
<b>1.6 TDCi</b> 85 kW (115 PS) T1GA	02.13→			<b>4306-AR</b>	<b>4715-FP</b>	<b>4814-ACC</b>
<b>2.5 CNG</b> 126 kW (171 PS) C25HDEXCNG	09.13→					<b>4814-ACC</b>
<b>2.5 Duratec</b> 125-126 kW (170-171 PS) S7GA, S7GB	09.13→					<b>4814-ACC</b>
<b>2.5 LPG</b> 126 kW (171 PS) C25HDEX	09.13→					<b>4814-ACC</b>
<b>TRANSIT COURIER B460 Box Body/MPV</b>						
<b>1.0 EcoBoost</b> 74 kW (100 PS) SFCA, SFCB, SFCC, SFCD, SFCE, SFCF	02.14→			<b>4270-AP</b>		<b>4456-AC</b>
<b>1.5 EcoBlue</b> 74 kW (100 PS) XXCA, XXCB, XXCC	04.18→					<b>4456-AC</b>
<b>1.5 TDCi</b> 55 kW (75 PS) UGCA, UGCB, XUCC, XUCCD, XUCCF, XWCA, XWCB	02.14→		05.18→	<b>4937-AP</b>	<b>4715-FP</b>	<b>4456-AC</b>
<b>1.5 TDCi</b> 70 kW (95 PS) XVCA, XVCB, XVCC, XVCCD	05.15→		05.18→	<b>4937-AP</b>	<b>4715-FP</b>	<b>4456-AC</b>
<b>1.6 TDCi</b> 70 kW (95 PS) T3CA, T3CB, T3CC	02.14→			<b>4270-AP</b>	<b>4715-FP</b>	<b>4456-AC</b>
<b>TRANSIT CUSTOM V362 Bus (F3)</b>						
<b>2.0 EcoBlue</b> 77 kW (105 PS) BJFA, BJFB, YLF6, YLFA, YLFB, YLFS	12.15→					<b>4885-ACC</b>
<b>2.0 EcoBlue</b> 96 kW (130 PS) BKFA, BKFB, YMF6, YMFA, YMFB, YMFS	12.15→					<b>4885-ACC</b>
<b>2.0 EcoBlue</b> 125 kW (170 PS) BLFA, BLFB, YNF6, YNFA, YNFB, YNFS	12.15→					<b>4885-ACC</b>
<b>2.2 TDCi</b> 114 kW (155 PS) CVFF	04.12→ 12.15	<b>695-OX</b>				<b>4885-ACC</b>

**F**









TRANSIT CUSTOM V362 Bus (F3)							
2.2 TDCi 74 kW (100 PS) DRFF, DRFG	04.12→ 12.15		695-OX		4266-AP 4576-AP		4699-FX 4885-ACC
2.2 TDCi 74 kW (101 PS) DRF4	04.12→ 12.15		695-OX		4266-AP 4576-AP		4885-ACC
2.2 TDCi 92 kW (125 PS) CYF4	04.12→ 12.15		695-OX		4266-AP 4576-AP		4885-ACC
2.2 TDCi 92 kW (125 PS) CYFF	04.12→ 12.15		695-OX		4266-AP 4576-AP	4699-FX	4817-ACC 4885-ACC
TRANSIT CUSTOM V362 Van (FY, FZ)							
2.0 EcoBlue 77 kW (105 PS) BJFA, BJFB, YLF6, YLFA, YLFB, YLFS	12.15→						4885-ACC
2.0 EcoBlue 96 kW (130 PS) BKFA, BKFB, YMF6, YMFA, YMFB, YMFS	12.15→						4885-ACC
2.0 EcoBlue 125 kW (170 PS) BLFA, BLFB, YNF6, YNFA, YNFB, YNFS	12.15→						4885-ACC
2.2 TDCi 114 kW (155 PS) CVFF	04.12→ 12.15		695-OX				4885-ACC
2.2 TDCi 74 kW (100 PS) DRFF, DRFG	04.12→ 12.15		695-OX		4266-AP 4576-AP	4699-FX	4885-ACC
2.2 TDCi 74 kW (101 PS) DRF4	04.12→ 12.15		695-OX		4266-AP 4576-AP		4885-ACC
2.2 TDCi 92 kW (125 PS) CYF4	04.12→ 12.15		695-OX		4266-AP 4576-AP		4885-ACC
2.2 TDCi 92 kW (125 PS) CYFF	04.12→ 12.15		695-OX		4266-AP 4576-AP	4699-FX	4817-ACC 4885-ACC
TRANSIT Platform/Chassis (74E)							
1.7 FT 100 48 kW (65 PS) EY	04.71→ 03.78		003-OS				
TRANSIT Platform/Chassis (E_ )							
2.0 (EME/L/S, ENE/L/S) 72 kW (98 PS) NCA	09.91→ 08.94		003-OS	(12)	385-AP		
2.0 (EME/L/S, ENE/L/S) 84 kW (114 PS) NSF, NSG	08.94→ 03.00		003-OS	(12)	385-AP		
2.5 DI (EME/L/S, ENE/L/S) 59 kW (80 PS) 4DA	09.91→ 08.94		355-OS 4898-OS		385-AP	508-FC	
2.5 DI (EME/L/S, ENE/L/S) 56 kW (76 PS) 4HB, 4HC	08.94→ 03.00	→12.99	355-OS 4898-OS		385-AP	→09.97 508-FC 10.97→ 452-FC	
2.5 DI (EML, ENE/L) 85 kW (116 PS) 4ED	05.99→ 03.00	→12.99	355-OS 4898-OS		385-AP	452-FC 508-FC	
2.5 DI (EML/S, ENL/S) 52 kW (70 PS) 4BC, 4CC	09.91→ 08.94		355-OS 4898-OS			508-FC	
2.5 DI (EML/S, ENL/S) 51-52 kW (69-70 PS) 4FA	09.91→ 08.94		355-OS 4898-OS	08.94→	385-AP	452-FC 508-FC	
2.5 DI (EML/S, ENL/S) 51-52 kW (69-70 PS) 4FA	08.94→ 03.00	→12.99	355-OS 4898-OS		385-AP	10.97→ 508-FC 452-FC	



					
<b>TRANSIT Platform/Chassis (E_ )</b>					
<b>2.5 DI (EML/S, ENL/S) 51 kW</b> (69-70 PS) 4FB, 4FC, 4FD	08.94→ 03.00	→12.99	<b>355-OS</b> <b>4898-OS</b>	<b>385-AP</b>	→09.97 10.97→ <b>508-FC</b> <b>452-FC</b>
<b>2.5 TD 55-56 kW (75-76 PS)</b> 4HA, 4HD	08.94→ 03.00			<b>385-AP</b>	
<b>2.5 TD (EME/L/S, ENE/L) 74 kW</b> (100 PS) 4EA	09.91→ 08.94		<b>355-OS</b> <b>4898-OS</b>		<b>508-FC</b>
<b>2.5 TD (EME/L/S, ENE/L/S) 63 kW</b> (85 PS) 4GA	11.92→ 08.94		<b>355-OS</b> <b>4898-OS</b>	<b>385-AP</b>	<b>452-FC</b> <b>508-FC</b>
<b>2.5 TD (EME/L/S, ENE/L/S) 63 kW</b> (85-86 PS) 4GA, 4GB, 4GC, 4GD, 4GE, 4GF	08.94→ 03.00	→12.99	<b>355-OS</b> <b>4898-OS</b>	<b>385-AP</b>	→09.97 10.97→ <b>508-FC</b> <b>452-FC</b>
<b>2.5 TD (EME/L/S, ENE/L/S) 74 kW</b> (101 PS) 4EB, 4EC	08.94→ 03.00	→12.99	<b>355-OS</b> <b>4898-OS</b>	<b>385-AP</b>	→09.97 10.97→ <b>508-FC</b> <b>452-FC</b>
<b>TRANSIT Platform/Chassis (FM_ , FN_ )</b>					
<b>2.0 DI (F_E_ , F_F_ ) 55 kW (75 PS)</b> D3FA	08.00→ 05.06		<b>631-OX</b>	<b>596-AP</b>	Euro 3 application, →10.04 <b>4754-FP</b>
<b>2.0 DI (F_E_ , F_F_ ) 74 kW (101 PS)</b> ABFA	08.00→ 05.06		<b>631-OX</b>	<b>596-AP</b>	Euro 3 application, →10.04 <b>4754-FP</b>
<b>2.0 DI (F_E_ , F_F_ ) 63 kW (86 PS)</b> F3FA	08.00→ 05.06		<b>631-OX</b>	<b>596-AP</b>	Euro 3 application, →10.04 <b>4754-FP</b>
<b>2.0 TDCi (F_E_ , F_F_ ) 92 kW (125 PS)</b> F1FA	08.02→ 05.06		<b>631-OX</b>	<b>596-AP</b>	
<b>2.3 16V (F_A_ , F_B_ , F_C_ , F_D_ )</b> 103-107 kW (140-146 PS) E5FA, E5FC	04.01→ 05.06		<b>097-OS</b>	<b>596-AP</b>	
<b>2.4 DI (F_A_ , F_B_ , F_C_ , F_D_ ) 66 kW</b> (90 PS) D2FA, D2FB, D2FE	01.00→ 05.06		<b>631-OX</b>	<b>596-AP</b>	Euro 3 application, →10.04 <b>4754-FP</b>
<b>2.4 DI (F_A_ , F_B_ , F_C_ , F_D_ ) 88 kW</b> (120 PS) D4FA	01.00→ 05.06		<b>631-OX</b>	<b>596-AP</b>	Euro 3 application, →10.04 <b>4754-FP</b>
<b>2.4 DI (F_A_ , F_B_ , F_C_ , F_D_ ) 55 kW</b> (75 PS) F4FA	01.00→ 05.06		<b>631-OX</b>	<b>596-AP</b>	Euro 3 application, →10.04 <b>4754-FP</b>
<b>2.4 TDCi 101 kW (137 PS)</b> H9FA	03.04→ 05.06		<b>695-OX</b>	<b>596-AP</b>	
<b>2.4 TDE 92 kW (125 PS)</b> DOFA	07.01→ 05.06		<b>631-OX</b>	<b>596-AP</b>	(P) Euro 3 application, →10.04 <b>632-FP</b> <b>4754-FP</b>
<b>2.4 TDE 85 kW (115 PS)</b> FXFA	03.04→ 05.06			<b>596-AP</b>	
<b>TRANSIT Platform/Chassis (FM_ , FN_ , FF_ )</b>					
<b>2.2 TDCi 81 kW (110 PS)</b> QVFA	04.06→ 08.14		<b>695-OX</b>	<b>4266-AP</b> <b>4576-AP</b>	Euro 3 application Euro 4 <b>4754-FP</b> <b>4755-FP</b> 10.11→ <b>4699-FX</b>
<b>2.2 TDCi 63 kW (85 PS)</b> P8FA, P8FB	04.06→ 08.14		<b>695-OX</b>	<b>4266-AP</b> <b>4576-AP</b>	Euro 3 application Euro 4 <b>4754-FP</b> <b>4755-FP</b> 10.11→ <b>4699-FX</b>

**F**

							
<b>TRANSIT Platform/Chassis (FM_ FN , FF )</b>							
<b>2.2 TDCi 96 kW (130 PS)</b> QWFA	04.06→ 08.14		<b>695-OX</b>		<b>4266-AP</b>  <b>4576-AP</b>	Euro 3 application Euro 4 10.11→ <b>4699-FX</b>	<b>4754-FP</b>  <b>4775-AC</b>  <b>4817-ACC</b>
<b>2.2 TDCi 103 kW (140 PS)</b> PGFA, PGFB, UHFA, UHFB, UHFC	10.07→ 09.11		<b>695-OX</b>		<b>4266-AP</b>  <b>4576-AP</b>	Euro 3 application Euro 4 <b>4699-FX</b> <b>4754-FP</b> <b>4755-FP</b>	<b>4775-AC</b>  <b>4817-ACC</b>
<b>2.2 TDCi 85 kW (115 PS)</b> SRFA, SRFB, SRFC, SRFD, SRFE	10.08→ 08.14		<b>695-OX</b>		<b>4266-AP</b>  <b>4576-AP</b>	Euro 3 application Euro 4 10.11→ <b>4699-FX</b>	<b>4754-FP</b>  <b>4775-AC</b>  <b>4817-ACC</b>
<b>2.2 TDCi 74 kW (101 PS)</b> DRFA, DRFB, DRFC, DRFD, DRFE	10.11→ 08.14		<b>695-OX</b>		<b>4266-AP</b>  <b>4576-AP</b>	<b>4699-FX</b>	<b>4775-AC</b>  <b>4817-ACC</b>
<b>2.2 TDCi 92 kW (125 PS)</b> CYFA, CYFB, CYFC, CYFD	10.11→ 08.14		<b>695-OX</b>		<b>4266-AP</b>  <b>4576-AP</b>	<b>4699-FX</b>	<b>4775-AC</b>  <b>4817-ACC</b>
<b>2.2 TDCi 4x4 92 kW (125 PS)</b> CYRB, CYRC	10.11→ 08.14		<b>695-OX</b>		<b>4266-AP</b>  <b>4576-AP</b>	<b>4699-FX</b>	<b>4775-AC</b>  <b>4817-ACC</b>
<b>2.2 TDCi RWD 74 kW (101 PS)</b> DRRRA, DRRB, DRRC	10.11→ 08.14		<b>695-OX</b>		<b>4266-AP</b>  <b>4576-AP</b>	<b>4699-FX</b>	<b>4775-AC</b>  <b>4817-ACC</b>
<b>2.2 TDCi RWD 92 kW (125 PS)</b> CYRA	10.11→ 08.14		<b>695-OX</b>		<b>4266-AP</b>  <b>4576-AP</b>	<b>4699-FX</b>	<b>4775-AC</b>  <b>4817-ACC</b>
<b>2.2 TDCi RWD 114 kW (155 PS)</b> CVRA, CVRB, CVRC	10.11→ 08.14		<b>695-OX</b>		<b>4266-AP</b>  <b>4576-AP</b>	<b>4699-FX</b>	<b>4775-AC</b>  <b>4817-ACC</b>
<b>2.3 16V CNG RWD 100-107 kW</b> (136-145 PS) GZFC	04.06→ 08.14				<b>596-AP</b>		
<b>2.3 16V RWD 100-107 kW</b> (136-145 PS) GZFA, GZFC	04.06→ 08.14		<b>097-OS</b>		<b>596-AP</b>		<b>4775-AC</b>  <b>4817-ACC</b>
<b>2.3 16V RWD 107 kW (145 PS)</b> GZFB	04.06→ 08.14		<b>097-OS</b>		<b>596-AP</b>		
<b>2.4 TDCi 4x4 103 kW (140 PS)</b> H9FB	11.06→ 08.14		<b>695-OX</b>		<b>596-AP</b>	Euro 3 application Euro 4 <b>4754-FP</b> <b>4755-FP</b>	<b>4191-OZ</b>  <b>4817-ACC</b>
<b>2.4 TDCi RWD 74 kW (100 PS)</b> PHFA	04.06→ 08.14		<b>695-OX</b>		<b>596-AP</b>	Euro 3 application Euro 4 <b>4754-FP</b> <b>4755-FP</b>	<b>4191-OZ</b>  <b>4817-ACC</b>
<b>2.4 TDCi RWD 74 kW (100 PS)</b> PHFC	04.06→ 08.14		<b>695-OX</b>		<b>596-AP</b>	Euro 3 application Euro 4 <b>4754-FP</b> <b>4755-FP</b>	<b>4191-OZ</b>  <b>4775-AC</b>  <b>4817-ACC</b>
<b>2.4 TDCi RWD 85 kW (115 PS)</b> JXFA	04.06→ 08.14		<b>695-OX</b>		<b>596-AP</b>	Euro 3 application Euro 4 <b>4754-FP</b> <b>4755-FP</b>	<b>4191-OZ</b>  <b>4817-ACC</b>
<b>2.4 TDCi RWD 85 kW (115 PS)</b> JXFC	04.06→ 08.14		<b>695-OX</b>		<b>596-AP</b>	Euro 3 application Euro 4 <b>4754-FP</b> <b>4755-FP</b>	<b>4191-OZ</b>  <b>4775-AC</b>  <b>4817-ACC</b>
<b>2.4 TDCi RWD 103 kW (140 PS)</b> H9FB	04.06→ 08.14		<b>695-OX</b>		<b>596-AP</b>	Euro 3 application Euro 4 <b>4754-FP</b> <b>4755-FP</b>	<b>4191-OZ</b>  <b>4817-ACC</b>

					
<b>TRANSIT Platform/Chassis (FM_ , FN , FF )</b>					
<b>2.4 TDCi RWD</b> 103 kW (140 PS) H9FD	04.06→ 08.14	<b>695-OX</b>	<b>596-AP</b>	Euro 3 application Euro 4	<b>4754-FP</b> <b>4755-FP</b> <b>4191-OZ</b> <b>4775-AC</b> <b>4817-ACC</b>
<b>3.2 TDCi RWD</b> 147 kW (200 PS) SAFA, SAFB	09.07→ 08.14	<b>695-OX</b>		Euro 4	<b>4755-FP</b> <b>4775-AC</b> <b>4817-ACC</b>
<b>TRANSIT Platform/Chassis (T_ )</b>					
<b>2.0 (TTE, TTL, TTS)</b> 55-57 kW (75-78 PS) NAT, NAV	01.86→ 09.92	<b>003-OS</b>			
<b>2.0 Cat (TUL)</b> 57 kW (78 PS) N6T	11.85→ 09.92	<b>003-OS</b>	(12)	<b>385-AP</b>	
<b>2.5 D (TTL, TTS, TUL, TUS, TTE)</b> 50-52 kW (68-71 PS) 4AB	01.86→ 01.89	<b>355-OS</b>			<b>508-FC</b>
<b>2.5 DI (TTE, TTL, TTS, TUL)</b> 52 kW (71 PS) 4BA, 4BB, 4CA, 4CB	09.88→ 09.92	<b>355-OS</b>			<b>508-FC</b>
<b>TRANSIT Platform/Chassis (V_ )</b>					
<b>1.6 (VCS, VDS)</b> 48 kW (65 PS) B	11.77→ 10.86	<b>003-OS</b>			
<b>2.0 (VGL, VSL, VTL)</b> 43-57 kW (59-78 PS) 4RC	12.77→ 07.82	<b>003-OS</b>			
<b>2.0 (VGL, VSL, VTL, VCS, VDS)</b> 43-57 kW (59-78 PS) 4RC	12.77→ 10.86	<b>003-OS</b>			
<b>2.4 D (VGL, VSL, VTL, VCS, VDS)</b> 46 kW (62 PS) 4AA	11.77→ 09.85			Bosch CAV	<b>001-FS</b> <b>030-FC</b>
<b>2.5 D (VGL, VSL, VTL, VCS, VDS)</b> 50-52 kW (68-71 PS) 4AB	10.83→ 10.86	<b>355-OS</b>			<b>508-FC</b>
<b>TRANSIT TOURNEO Bus</b>					
<b>2.0</b> 74-84 kW (101-114 PS) NSF, NSG, NSH	11.94→ 12.00	<b>097-OS</b>	<b>385-AP</b>		<b>524-FP</b>
<b>2.2 TDCi</b> 81 kW (110 PS) QVFA	07.06→ 08.14	<b>695-OX</b>	<b>4266-AP</b> <b>4576-AP</b>	Euro 3 application Euro 4 10.11→	<b>4754-FP</b> <b>4755-FP</b> <b>4699-FX</b> <b>4775-AC</b> <b>4817-ACC</b>
<b>2.2 TDCi</b> 96 kW (130 PS) QWFA	07.06→ 08.14	<b>695-OX</b>	<b>4266-AP</b> <b>4576-AP</b>	Euro 3 application Euro 4 10.11→	<b>4754-FP</b> <b>4755-FP</b> <b>4699-FX</b> <b>4775-AC</b> <b>4817-ACC</b>
<b>2.2 TDCi</b> 103 kW (140 PS) PGFA, PGFB, UHFA, UHFB	10.07→ 08.14	<b>695-OX</b>	<b>4266-AP</b> <b>4576-AP</b>	Euro 4 Euro 3 application, →09.11 10.11→	<b>4755-FP</b> <b>4754-FP</b> <b>4699-FX</b> <b>4775-AC</b> <b>4817-ACC</b>
<b>2.2 TDCi</b> 103 kW (140 PS) UHFC	10.07→ 08.14	<b>695-OX</b>	<b>4266-AP</b> <b>4576-AP</b>	Euro 4 Euro 3 application, →09.11	<b>4755-FP</b> <b>4754-FP</b>
<b>2.2 TDCi</b> 85 kW (115 PS) SRFA, SRFB, SRFC, SRFD, SRFE	10.08→ 08.14	<b>695-OX</b>	<b>4266-AP</b> <b>4576-AP</b>	Euro 3 application Euro 4 10.11→	<b>4754-FP</b> <b>4755-FP</b> <b>4699-FX</b> <b>4775-AC</b> <b>4817-ACC</b>

**F**

**F**

<b>TRANSIT TOURNEO Bus</b>							
<b>2.4 D 55-56 kW (75-76 PS)</b> 4HA	08.94→ 06.00	→12.99	<b>355-OS</b> <b>4898-OS</b>	<b>385-AP</b>	→09.97 10.97→	<b>508-FC</b> <b>452-FC</b>	
<b>2.5 DI 51-52 kW (69-70 PS)</b> 4FA, 4FB, 4FC, 4FD	11.94→ 12.00	→12.99	<b>355-OS</b> <b>4898-OS</b>	<b>385-AP</b>	→09.97 10.97→	<b>508-FC</b> <b>452-FC</b>	
<b>2.5 DI 56 kW (76 PS)</b> 4HB, 4HC	11.94→ 12.00	→12.99	<b>355-OS</b> <b>4898-OS</b>	<b>385-AP</b>	→09.97 10.97→	<b>508-FC</b> <b>452-FC</b>	
<b>2.5 TD 63 kW (85-86 PS)</b> 4GA, 4GB, 4GC, 4GD	11.94→ 12.00	→12.99	<b>355-OS</b> <b>4898-OS</b>	<b>385-AP</b>	→09.97 10.97→	<b>508-FC</b> <b>452-FC</b>	
<b>2.5 TD 74 kW (101 PS)</b> 4EB, 4EC	04.98→ 12.00	→12.99	<b>355-OS</b> <b>4898-OS</b>	<b>385-AP</b>		<b>452-FC</b> <b>508-FC</b>	
<b>TRANSIT TOURNEO Bus (FC_ _)</b>							
<b>2.0 55 kW (75 PS)</b> D3FA	06.00→ 08.03			<b>596-AP</b>			
<b>2.0 92 kW (125 PS)</b> FIFA	03.02→ 03.06			<b>596-AP</b>			
<b>TRANSIT V363 Bus (FAD, FBD)</b>							
<b>2.0 EcoBlue 77 kW (105 PS)</b> BJFA, BJFB, YLF6, YLFA, YLFB, YLFS	03.16→						<b>4693-AC</b> <b>4885-ACC</b>
<b>2.0 EcoBlue 96 kW (130 PS)</b> BKFA, BKFB, YMF6, YMFA, YMFB, YMFS	03.16→						<b>4693-AC</b> <b>4885-ACC</b>
<b>2.0 EcoBlue 125 kW (170 PS)</b> BLFA, BLFB, YNF6, YNFA, YNFB, YNFS	03.16→						<b>4693-AC</b> <b>4885-ACC</b>
<b>2.2 TDCi 74 kW (100 PS)</b> DRF5, DRFF, DRFG	08.13→ 12.18		<b>695-OX</b>	<b>4266-AP</b> <b>4576-AP</b>		<b>4699-FX</b>	<b>4693-AC</b> <b>4885-ACC</b>
<b>2.2 TDCi 92-99 kW (125-135 PS)</b> CY14, CYF5, CYFG	08.13→ 12.18		<b>695-OX</b>	<b>4266-AP</b> <b>4576-AP</b>		<b>4699-FX</b>	<b>4693-AC</b> <b>4885-ACC</b>
<b>2.2 TDCi 92 kW (125 PS)</b> USF6	08.13→ 12.18		<b>695-OX</b>	<b>4266-AP</b> <b>4576-AP</b>			<b>4693-AC</b> <b>4885-ACC</b>
<b>2.2 TDCi 114 kW (155 PS)</b> CVF5	12.14→ 12.18		<b>695-OX</b>	<b>4266-AP</b> <b>4576-AP</b>		<b>4699-FX</b>	<b>4885-ACC</b>
<b>2.2 TDCi 4x4 92 kW (125 PS)</b> CY24, CYR5	08.13→ 12.18		<b>695-OX</b>	<b>4266-AP</b> <b>4576-AP</b>		<b>4699-FX</b>	<b>4693-AC</b> <b>4885-ACC</b>
<b>2.2 TDCi All-wheel Drive 114 kW</b> (155 PS) CV24, CVR5	08.15→ 12.18		<b>695-OX</b>				
<b>2.2 TDCi RWD 92 kW (125 PS)</b> USR6	08.13→ 12.18		<b>695-OX</b>	<b>4266-AP</b> <b>4576-AP</b>		<b>4699-FX</b>	<b>4885-ACC</b>
<b>2.2 TDCi RWD 92 kW (125 PS)</b> CYR5	08.13→ 12.18		<b>695-OX</b>	<b>4266-AP</b> <b>4576-AP</b>			<b>4885-ACC</b>
<b>2.2 TDCi RWD 114 kW (155 PS)</b> CV24, CVR5, UYR6	08.13→ 12.18		<b>695-OX</b>	<b>4266-AP</b> <b>4576-AP</b>		<b>4699-FX</b>	<b>4885-ACC</b>
<b>2.2 TDCi RWD 74 kW (100 PS)</b> DRR5	08.13→ 12.18		<b>695-OX</b>	<b>4266-AP</b> <b>4576-AP</b>		<b>4699-FX</b>	<b>4885-ACC</b>
<b>2.2 TDCi RWD 99 kW (135 PS)</b> UHR5	08.13→ 12.18		<b>695-OX</b>				<b>4885-ACC</b>
<b>TRANSIT V363 Platform/Chassis</b> <b>(FED, FFD)</b>							
<b>2.0 EcoBlue 77 kW (105 PS)</b> BJFA, BJFB, YLF6, YLFA, YLFB, YLFS	03.16→						<b>4885-ACC</b>







<b>TRANSIT V363 Plattform/Chassis (FED, FFD)</b>					
<b>2.0 EcoBlue 96 kW (130 PS)</b> BKFA, BKFB, YMF6, YMFA, YMFB, YMFS	03.16→				4885-ACC
<b>2.0 EcoBlue 125 kW (170 PS)</b> BLFA, BLFB, YNF6, YNFA, YNFB, YNFS	03.16→				4885-ACC
<b>2.0 EcoBlue 4x4 96 kW (130 PS)</b> BKRA, YMR6, YMRA	01.17→				4885-ACC
<b>2.0 EcoBlue 4x4 125 kW (170 PS)</b> BLRA, YNR6, YNRA	01.17→				4885-ACC
<b>2.0 EcoBlue RWD 77 kW (105 PS)</b> BJRA, YLR6, YLRA	03.16→				4885-ACC
<b>2.0 EcoBlue RWD 96 kW (130 PS)</b> BKRA, YMHA, YMR6	03.16→				4885-ACC
<b>2.0 EcoBlue RWD 125 kW (170 PS)</b> BLHA, BLRA, YNR6	03.16→				4885-ACC
<b>2.2 TDCi 74 kW (100 PS)</b> DRF5, DRFF, DRFG	08.13→ 12.18	695-OX	4266-AP 4576-AP	4699-FX	4885-ACC
<b>2.2 TDCi 92-99 kW (125-135 PS)</b> CYF5	08.13→ 12.18	695-OX	4266-AP 4576-AP	4699-FX	4693-AC 4885-ACC
<b>2.2 TDCi 92 kW (125 PS)</b> CY14, CYFG, USF6	08.13→ 12.18	695-OX	4266-AP 4576-AP		4693-AC 4885-ACC
<b>2.2 TDCi 114 kW (155 PS)</b> CVF5	08.13→ 12.18	695-OX	4266-AP 4576-AP	4699-FX	4693-AC 4885-ACC
<b>2.2 TDCi 4x4 92 kW (125 PS)</b> CY24, CYR5	08.13→ 12.18	695-OX	4266-AP 4576-AP	4699-FX	4885-ACC
<b>2.2 TDCi 4x4 114 kW (155 PS)</b> CV24, CVR5	08.13→ 12.18	695-OX	4266-AP 4576-AP	4699-FX	4693-AC 4885-ACC
<b>2.2 TDCi RWD 74 kW (100 PS)</b> DRR5	08.13→ 12.18	695-OX	4266-AP 4576-AP	4699-FX	4885-ACC
<b>2.2 TDCi RWD 92 kW (125 PS)</b> USR6	08.13→ 12.18	695-OX	4266-AP 4576-AP	4699-FX	4885-ACC
<b>2.2 TDCi RWD 92 kW (125 PS)</b> CYR5	08.13→ 12.18	695-OX	4266-AP 4576-AP		4885-ACC
<b>2.2 TDCi RWD 114 kW (155 PS)</b> CV24, CVR5, UYR6	08.13→ 12.18	695-OX	4266-AP 4576-AP	4699-FX	4885-ACC
<b>2.2 TDCi RWD 99 kW (135 PS)</b> UHR5	08.13→ 12.18	695-OX	596-AP		
<b>TRANSIT V363 Van (FCD, FDD)</b>					
<b>2.0 EcoBlue 96 kW (130 PS)</b> BKFA, BKFB, YMF6, YMFA, YMFB, YMFS	03.16→				4885-ACC
<b>2.0 EcoBlue 77 kW (105 PS)</b> BJFA, BJFB, YLF6, YLFA, YLFB, YLFS	03.16→				4693-AC 4885-ACC
<b>2.0 EcoBlue 125 kW (170 PS)</b> BLFA, BLFB, YNF6, YNFA, YNFB, YNFS	03.16→				4693-AC 4885-ACC
<b>2.0 EcoBlue 4x4 96 kW (130 PS)</b> BKRA, YMR6, YMRA	01.17→				4885-ACC
<b>2.0 EcoBlue 4x4 125 kW (170 PS)</b> BLRA, YNR6, YNRA	01.17→				4885-ACC
<b>2.0 EcoBlue RWD 77 kW (105 PS)</b> BJRA, YLR6, YLRA	03.16→				4885-ACC
<b>2.0 EcoBlue RWD 96 kW (130 PS)</b> BKRA, YMHA, YMR6	03.16→				4885-ACC

**F**

**F**

<b>TRANSIT V363 Van (FCD, FDD)</b>							
<b>2.0 EcoBlue RWD</b> 125 kW (170 PS) BLHA, BLRA, YNR6	03.16→						<b>4885-ACC</b>
<b>2.2 TDCi</b> 114 kW (155 PS) CVF5	08.13→ 12.18		<b>695-OX</b>		<b>4266-AP</b> <b>4576-AP</b>	<b>4699-FX</b>	<b>4885-ACC</b>
<b>2.2 TDCi</b> 92-99 kW (125-135 PS) CY14, CYF5, CYFG	08.13→ 12.18		<b>695-OX</b>		<b>4266-AP</b> <b>4576-AP</b>	<b>4699-FX</b>	<b>4885-ACC</b>
<b>2.2 TDCi</b> 92 kW (125 PS) USF6	08.13→ 12.18		<b>695-OX</b>		<b>4266-AP</b> <b>4576-AP</b>		<b>4885-ACC</b>
<b>2.2 TDCi</b> 74 kW (100 PS) DRF5, DRFF, DRFG	08.13→ 12.18		<b>695-OX</b>		<b>4266-AP</b> <b>4576-AP</b>	<b>4699-FX</b>	<b>4885-ACC</b>
<b>2.2 TDCi 4x4</b> 92 kW (125 PS) CY24, CYR5	08.13→ 12.18		<b>695-OX</b>		<b>4266-AP</b> <b>4576-AP</b>	<b>4699-FX</b>	<b>4885-ACC</b>
<b>2.2 TDCi 4x4</b> 114 kW (155 PS) CV24, CVR5	08.15→ 12.18		<b>695-OX</b>		<b>4266-AP</b> <b>4576-AP</b>	<b>4699-FX</b>	<b>4885-ACC</b>
<b>2.2 TDCi RWD</b> 114 kW (155 PS) CV24, CVR5, UYR6	08.13→ 12.18		<b>695-OX</b>		<b>4266-AP</b> <b>4576-AP</b>	<b>4699-FX</b>	<b>4885-ACC</b>
<b>2.2 TDCi RWD</b> 92 kW (125 PS) USR6	08.13→ 12.18		<b>695-OX</b>		<b>4266-AP</b> <b>4576-AP</b>	<b>4699-FX</b>	<b>4885-ACC</b>
<b>2.2 TDCi RWD</b> 92 kW (125 PS) CYR5	08.13→ 12.18		<b>695-OX</b>		<b>4266-AP</b> <b>4576-AP</b>		<b>4885-ACC</b>
<b>2.2 TDCi RWD</b> 74 kW (100 PS) DRR5	08.13→ 12.18		<b>695-OX</b>		<b>4266-AP</b> <b>4576-AP</b>	<b>4699-FX</b>	<b>4885-ACC</b>
<b>TRANSIT Van (72E, 71E)</b>							
<b>1.7 FT 100</b> 48 kW (65 PS) EY	04.71→ 03.78		<b>003-OS</b>				
<b>TRANSIT Van (E_ _)</b>							
<b>2.0</b> 66 kW (90 PS) NBA	09.91→ 06.94		<b>003-OS</b>	(12)	<b>385-AP</b>		
<b>2.0 (EAL, EAS)</b> 74-84 kW (101-114 PS) NSF, NSG, NSH	06.94→ 03.00		<b>097-OS</b>		<b>385-AP</b>	<b>524-FP</b>	
<b>2.0 i (EAL, EAS)</b> 72 kW (98 PS) NCA	09.91→ 06.94		<b>003-OS</b>	(12)	<b>385-AP</b>		
<b>2.5 DI (EAL, EAS)</b> 52 kW (70 PS) 4BC, 4CC	05.91→ 06.94		<b>355-OS</b> <b>4898-OS</b>			<b>508-FC</b>	
<b>2.5 DI (EAL, EAS)</b> 51-52 kW (69-70 PS) 4FA	05.91→ 06.94		<b>355-OS</b> <b>4898-OS</b>		<b>385-AP</b>	<b>452-FC</b> <b>508-FC</b>	
<b>2.5 DI (EAL, EAS)</b> 63 kW (85 PS) 4GA	10.92→ 06.94		<b>355-OS</b> <b>4898-OS</b>		<b>385-AP</b>	<b>452-FC</b> <b>508-FC</b>	
<b>2.5 DI (EAL, EAS)</b> 56 kW (76 PS) 4HB, 4HC	06.94→ 03.00	→12.99	<b>355-OS</b> <b>4898-OS</b>		<b>385-AP</b>	→09.97 <b>508-FC</b> 10.97→ <b>452-FC</b>	
<b>2.5 DI (EAL, EAS)</b> 51-52 kW (69-70 PS) 4FA	06.94→ 03.00	→12.99	<b>355-OS</b> <b>4898-OS</b>	08.94→	<b>385-AP</b>	→09.97 <b>508-FC</b> 10.97→ <b>452-FC</b>	
<b>2.5 DI (EAL, EAS)</b> 51 kW (69-70 PS) 4FB, 4FC, 4FD	06.94→ 03.00	→12.99	<b>355-OS</b> <b>4898-OS</b>		<b>385-AP</b>	→09.97 <b>508-FC</b> 10.97→ <b>452-FC</b>	
<b>2.5 DI (EAL, EAS)</b> 85 kW (116 PS) 4ED	05.99→ 03.00	→12.99	<b>355-OS</b> <b>4898-OS</b>		<b>385-AP</b>	<b>452-FC</b> <b>508-FC</b>	
<b>2.5 DI (EAS, EAL)</b> 59 kW (80 PS) 4DA	05.91→ 06.94		<b>355-OS</b> <b>4898-OS</b>		<b>385-AP</b>	<b>508-FC</b>	
<b>2.5 TD (EAL, EAS)</b> 63 kW (85-86 PS) 4GA, 4GB, 4GC, 4GD, 4GE, 4GF	06.94→ 03.00	→12.99	<b>355-OS</b> <b>4898-OS</b>		<b>385-AP</b>	→09.97 <b>508-FC</b> 10.97→ <b>452-FC</b>	







					
<b>TRANSIT Van (E_ )</b>					
2.5 TD (EAS) 55-56 kW (75-76 PS) 4HA	10.98→ 03.00	→12.99	355-OS 4898-OS	385-AP	452-FC 508-FC
2.5 TD (EAS) 55-56 kW (75-76 PS) 4HD	10.98→ 03.00	→12.99	355-OS 4898-OS		
2.5 TD (EAS, EAL) 74 kW (100 PS) 4EA	05.91→ 06.94		355-OS 4898-OS		508-FC
2.5 TDI (EAL, EAS) 74 kW (101 PS) 4EB, 4EC	06.94→ 03.00	→12.99	355-OS 4898-OS	385-AP	→09.97 10.97→ 508-FC 452-FC
<b>TRANSIT Van (FA_ )</b>					
2.0 DI (FAE_, FAF_, FAG_) 55 kW (75 PS) D3FA	08.00→ 05.06		631-OX	596-AP	Euro 3 application, →10.04 4754-FP
2.0 DI (FAE_, FAF_, FAG_) 74 kW (101 PS) ABFA	08.00→ 05.06		631-OX	596-AP	Euro 3 application, →10.04 4754-FP
2.0 DI (FAE_, FAF_, FAG_) 63 kW (86 PS) F3FA	08.00→ 05.06		631-OX	596-AP	Euro 3 application, →10.04 4754-FP
2.0 TDCi 92 kW (125 PS) FIFA	08.02→ 05.06		631-OX	596-AP	
2.2 TDCi 81 kW (110 PS) QVFA	04.06→ 08.14		695-OX	4266-AP 4576-AP	Euro 3 application Euro 4 10.11→ 4754-FP 4755-FP 4699-FX
2.2 TDCi 96 kW (130 PS) QWFA	04.06→ 08.14		695-OX	4266-AP 4576-AP	Euro 3 application Euro 4 10.11→ 4754-FP 4755-FP 4699-FX
2.2 TDCi 63 kW (85 PS) P8FA, P8FB	04.06→ 08.14		695-OX	4266-AP 4576-AP	Euro 3 application Euro 4 10.11→ 4754-FP 4755-FP 4699-FX
2.2 TDCi 103 kW (140 PS) PGFA, PGFB, UHFA, UHFB, UHFC	10.07→ 08.14		695-OX	4266-AP 4576-AP	Euro 4 Euro 3 application, →09.11 10.11→ 4755-FP 4754-FP 4699-FX
2.2 TDCi 85 kW (115 PS) SRFA, SRFB, SRFC, SRFD, SRFE	10.08→ 08.14		695-OX	4266-AP 4576-AP	Euro 3 application Euro 4 10.11→ 4754-FP 4755-FP 4699-FX
2.2 TDCi 74 kW (101 PS) DRFA, DRFB, DRFC, DRFD, DRFE	10.11→ 08.14		695-OX	4266-AP 4576-AP	4699-FX
2.2 TDCi 92 kW (125 PS) CYFA, CYFB, CYFC, CYFD	10.11→ 08.14		695-OX	4266-AP 4576-AP	4699-FX
2.2 TDCi 4x4 92 kW (125 PS) CYRB, CYRC	10.11→ 08.14		695-OX	4266-AP 4576-AP	4699-FX
2.2 TDCi RWD 92 kW (125 PS) CYRA	09.11→ 12.14		695-OX	4266-AP 4576-AP	4699-FX
2.2 TDCi RWD 74 kW (101 PS) DRRA, DRRB, DRRC	10.11→ 08.14		695-OX	4266-AP 4576-AP	4699-FX
2.2 TDCi RWD 114 kW (155 PS) CVRA, CVRB, CVRC	10.11→ 08.14		695-OX	4266-AP 4576-AP	4699-FX





**F**

**F**

TRANSIT Van (FA_ )						
<b>2.2 TDCi RWD 100 kW (136 PS)</b> USRA, USRB	10.11→ 08.14		<b>695-OX</b>		<b>4266-AP</b> <b>4576-AP</b>	<b>4699-FX</b>  <b>4775-AC</b> <b>4817-ACC</b>
<b>2.3 103-107 kW (140-146 PS)</b> E5FC	03.01→ 03.06		<b>097-OS</b>		<b>596-AP</b>	
<b>2.3 16V CNG RWD 100-107 kW</b> (136-145 PS) GZFC	04.06→ 08.14				<b>596-AP</b>	
<b>2.3 16V RWD 100-107 kW</b> (136-145 PS) GZFA, GZFC	04.06→ 08.14		<b>097-OS</b>		<b>596-AP</b>	<b>4775-AC</b> <b>4817-ACC</b>
<b>2.3 16V RWD 107 kW (145 PS)</b> GZFB	04.06→ 08.14		<b>097-OS</b>		<b>596-AP</b>	
<b>2.3 16V RWD (FAA_ , FAB_ , FAC_ )</b> 103-107 kW (140-146 PS) E5FA, E5FC	04.01→ 05.06		<b>097-OS</b>		<b>596-AP</b>	
<b>2.4 DI (FAA_ , FAB_ , FAC_ , FAD_ )</b> 66 kW (90 PS) D2FA, D2FB	01.00→ 05.06		<b>631-OX</b>		<b>596-AP</b>	Euro 3 application, →10.04 <b>4754-FP</b>
<b>2.4 DI RWD (FAA_ , FAB_ , FAC_ , FAD_ )</b> 88 kW (120 PS) D4FA	01.00→ 05.06		<b>631-OX</b>		<b>596-AP</b>	Euro 3 application, →10.04 <b>4754-FP</b>
<b>2.4 DI RWD (FAA_ , FAB_ , FAC_ , FAD_ )</b> 55 kW (75 PS) F4FA	01.00→ 05.06		<b>631-OX</b>		<b>596-AP</b>	Euro 3 application, →10.04 <b>4754-FP</b>
<b>2.4 TD 55 kW (75 PS)</b> F4FA	08.00→ 08.03		<b>631-OX</b>		<b>596-AP</b>	
<b>2.4 TDCi 101 kW (137 PS)</b> H9FA	03.04→ 05.06		<b>695-OX</b>		<b>596-AP</b>	<b>4191-OZ</b> <b>4817-ACC</b>
<b>2.4 TDCi 4x4 103 kW (140 PS)</b> H9FB	11.06→ 08.14		<b>695-OX</b>		<b>596-AP</b>	Euro 3 application <b>4754-FP</b>  Euro 4 <b>4755-FP</b>  <b>4191-OZ</b> <b>4817-ACC</b>
<b>2.4 TDCi RWD 85 kW (115 PS)</b> JXFA	04.06→ 08.14		<b>695-OX</b>		<b>596-AP</b>	Euro 3 application <b>4754-FP</b>  Euro 4 <b>4755-FP</b>  <b>4191-OZ</b> <b>4817-ACC</b>
<b>2.4 TDCi RWD 85 kW (115 PS)</b> JXFC	04.06→ 08.14		<b>695-OX</b>		<b>596-AP</b>	Euro 3 application <b>4754-FP</b>  Euro 4 <b>4755-FP</b>  <b>4191-OZ</b> <b>4775-AC</b> <b>4817-ACC</b>
<b>2.4 TDCi RWD 103 kW (140 PS)</b> H9FB	04.06→ 08.14		<b>695-OX</b>		<b>596-AP</b>	Euro 3 application <b>4754-FP</b>  Euro 4 <b>4755-FP</b>  <b>4191-OZ</b> <b>4817-ACC</b>
<b>2.4 TDCi RWD 103 kW (140 PS)</b> H9FD	04.06→ 08.14		<b>695-OX</b>		<b>596-AP</b>	Euro 3 application <b>4754-FP</b>  Euro 4 <b>4755-FP</b>  <b>4191-OZ</b> <b>4775-AC</b> <b>4817-ACC</b>
<b>2.4 TDCi RWD 74 kW (100 PS)</b> PHFA	04.06→ 08.14		<b>695-OX</b>		<b>596-AP</b>	Euro 3 application <b>4754-FP</b>  Euro 4 <b>4755-FP</b>  <b>4191-OZ</b> <b>4817-ACC</b>
<b>2.4 TDCi RWD 74 kW (100 PS)</b> PHFC	04.06→ 08.14		<b>695-OX</b>		<b>596-AP</b>	Euro 3 application <b>4754-FP</b>  Euro 4 <b>4755-FP</b>  <b>4191-OZ</b> <b>4775-AC</b> <b>4817-ACC</b>
<b>2.4 TDCi RWD 88 kW (120 PS)</b> SWFA	01.07→ 12.11		<b>695-OX</b>			
<b>2.4 TDE 92 kW (125 PS)</b> DOFA	07.01→ 05.06		<b>631-OX</b>		<b>596-AP</b>	(P)  Euro 3 application, →10.04 <b>632-FP</b> <b>4754-FP</b>

					
<b>TRANSIT Van (FA_ _)</b>					
<b>2.4 TDE</b> 85 kW (115 PS) FXFA	03.04→ 05.06			<b>596-AP</b>	
<b>3.2 TDCi RWD</b> 147 kW (200 PS) SAFA, SAFB	09.07→ 08.14	<b>695-OX</b>		Euro 4 <b>4755-FP</b>	<b>4775-AC</b> <b>4817-ACC</b>
<b>TRANSIT Van (T_ _)</b>					
<b>1.6 (TAS)</b> 46-48 kW (63-65 PS) LAT	09.85→ 09.92	<b>003-OS</b>			
<b>2.0</b> 57 kW (78 PS) NAW, NAX	10.85→ 03.91	<b>003-OS</b>	(12)	<b>385-AP</b>	
<b>2.0 (TAL, TAS, TGL, TWS)</b> 55-57 kW (75-78 PS) NAT, NAV	09.85→ 09.92	<b>003-OS</b>			
<b>2.5 D (TAL, TAS, TGL, TWS)</b> 50-52 kW (68-71 PS) 4AB	01.86→ 09.91	<b>355-OS</b>			<b>508-FC</b>
<b>2.5 D (TAL, TAS, TGL, TWS)</b> 52 kW (71 PS) 4BA, 4CA	10.88→ 09.91	<b>355-OS</b>			<b>508-FC</b>
<b>TRANSIT Van (V_ _)</b>					
<b>1.6 (WS)</b> 48 kW (65 PS) 4RB	12.77→ 04.81	<b>003-OS</b>			
<b>2.0 (VHL, VVS)</b> 43-57 kW (59-78 PS) 4RC	12.77→ 10.86	<b>003-OS</b>			
<b>2.0 (VVL)</b> 43-57 kW (59-78 PS) 4RC	12.77→ 10.86	<b>003-OS</b>			
<b>2.0 (VVS)</b> 43-57 kW (59-78 PS) 4RC	12.77→ 07.82	<b>003-OS</b>			
<b>2.4 D (VVS)</b> 46 kW (62 PS) 4AA	11.77→ 10.86			Bosch CAV <b>001-FS</b> <b>030-FC</b>	
<b>2.5 D (VVL)</b> 50-52 kW (68-71 PS) 4AB	10.83→ 10.86	<b>355-OS</b>			<b>508-FC</b>
<b>Cargo</b>					
<b>0608</b> 59-66 kW (80-90 PS) 5 AA/254 CID	05.81→ 01.82				<b>030-FC</b>
<b>0708</b> 59-66 kW (80-90 PS) 5 AA/254 CID	05.81→ 01.82				<b>030-FC</b>
<b>0808</b> 59-66 kW (80-90 PS) 5 AA/254 CID	05.81→ 01.82				<b>030-FC</b>
<b>0911</b> 70-83 kW (95-113 PS) 110/6 AA-Dover, 363 Dover II, 365/6, 6AA/365 CID	01.69→ 01.96				<b>030-FC</b>
<b>0912</b> 89 kW (121 PS) 7 AA/380 CID	05.81→ 01.82				<b>030-FC</b>
<b>1011</b> 81-83 kW (110-113 PS) 110/6 AA-Dover, 6AA/365 CID	05.81→ 01.96				<b>030-FC</b>
<b>1012</b> 89 kW (121 PS) 7 AA/380 CID	05.81→ 01.82				<b>030-FC</b>
<b>1013</b> 94 kW (128 PS) 130/7 AA-Dover	01.82→ 06.94				<b>030-FC</b>
<b>1111</b> 81-83 kW (110-113 PS) 110/6 AA-Dover, 6AA/365 CID	05.81→ 01.96				<b>030-FC</b>
<b>1112</b> 89 kW (121 PS) 7 AA/380 CID	05.81→ 01.82				<b>030-FC</b>
<b>1113</b> 94 kW (128 PS) 130/7 AA-Dover	01.82→ 01.96				<b>030-FC</b>





  					
Cargo					
<b>1114</b> 95-110 kW (130-150 PS) 150/6 CA-Dover, 2704 ET, 2726 T, 360 DT, 360 TC Tornado	01.68→ 01.96				<b>030-FC</b>
<b>1115</b> 95-110 kW (130-150 PS) 150/6 CA-Dover, 2704 ET, 2726 T, 360 DT, 360 TC Tornado	01.82→ 01.96				<b>030-FC</b>
<b>1211</b> 81-83 kW (110-113 PS) 110/6 AA-Dover, 6AA/365 CID	05.81→ 06.94				<b>030-FC</b>
<b>1212</b> 89 kW (121 PS) 7 AA/380 CID	05.81→ 01.82				<b>030-FC</b>
<b>1213</b> 94 kW (128 PS) 130/7 AA-Dover	01.82→ 01.96				<b>030-FC</b>
<b>1215</b> 110 kW (150 PS) 150/6 CA-Dover	01.82→ 01.96				<b>030-FC</b>
<b>1311</b> 81-83 kW (110-113 PS) 110/6 AA-Dover, 6AA/365 CID	05.81→ 06.94				<b>030-FC</b>
<b>1312</b> 89 kW (121 PS) 7 AA/380 CID	05.81→ 01.82				<b>030-FC</b>
<b>1313</b> 93-105 kW (126-143 PS) D 229-6	01.82→ 06.94				<b>030-FC</b>
<b>1314</b> 95-110 kW (130-150 PS) 150/6 CA-Dover, 2704 ET, 2726 T, 360 DT, 360 TC Tornado	01.68→ 01.96				<b>030-FC</b>
<b>1317</b> 121-123 kW (165-167 PS) GFM06.6EAA8	01.82→	<b>000-OS</b>			
<b>1317</b> 94-173 kW (124-235 PS) 6 BTAA, B 160-10	01.02→ 06.07				<b>079-FS</b>
<b>1320</b> 150 kW (204 PS) F 6 L 413 FZ	04.82→ 12.99	<b>000-OS</b>			<b>417-FS</b>
<b>1412</b> 89 kW (121 PS) 7 AA/380 CID	05.81→ 01.82				<b>030-FC</b>
<b>1413</b> 94 kW (128 PS) 130/7 AA-Dover	01.82→ 06.94				<b>030-FC</b>
<b>1512</b> 89 kW (121 PS) 7 AA/380 CID	05.81→ 01.82				<b>030-FC</b>
<b>1513</b> 85-94 kW (116-128 PS) 130/7 AA-Dover, 380 CID	01.81→ 06.94				<b>030-FC</b>
<b>1517</b> 121-123 kW (165-167 PS) GFM06.6EAA8	01.82→	<b>000-OS</b>			<b>417-FS</b>
<b>1517</b> 94-173 kW (124-235 PS) 6 BTAA, B 160-10	01.03→ 04.09				<b>079-FS</b>
<b>1520</b> 150 kW (204 PS) F 6 L 413 FZ	04.82→ 12.86	<b>000-OS</b>			<b>417-FS</b>
<b>1613</b> 85-94 kW (116-128 PS) 130/7 AA-Dover, 380 CID	01.81→ 06.94				<b>030-FC</b>
<b>1617</b> 104-188 kW (141-256 PS) F 6L 413 F	04.82→ 12.99	<b>000-OS</b>			<b>417-FS</b>
<b>1620</b> 150 kW (204 PS) F 6 L 413 FZ	04.82→ 12.99	<b>000-OS</b>		→11.87	<b>417-FS</b>
<b>1712</b> 89 kW (121 PS) 7 AA/380 CID	05.81→ 01.82				<b>030-FC</b>
<b>1713</b> 94 kW (128 PS) 130/7 AA-Dover	01.82→ 06.94				<b>030-FC</b>
<b>1826</b> 177-221 kW (241-301 PS) 7.3 Ecotorq Cargo	09.04→	<b>4649-OS</b>  <b>4650-OS</b>		AdBlue/ SCR-System  AdBlue/ SCR-System	<b>4713-UX</b>  <b>4714-UX</b>  <b>982-FS</b>

Cargo					
<b>1826 D</b> 177-221 kW (241-301 PS) 7.3 Ecotorq Cargo	09.04→	<b>4649-OS</b> <b>4650-OS</b>		AdBlue/ SCR-System  AdBlue/ SCR-System	<b>4713-UX</b> <b>4714-UX</b> <b>982-FS</b>
<b>1832</b> 235-295 kW (320-401 PS) 9.0 Ecotorq Cargo	09.04→	<b>4649-OS</b> <b>4650-OS</b>		AdBlue/ SCR-System  AdBlue/ SCR-System	<b>4713-UX</b> <b>4714-UX</b> <b>982-FS</b>
<b>1838 T</b> 235-295 kW (320-401 PS) 9.0 Ecotorq Cargo	09.04→	<b>4649-OS</b> <b>4650-OS</b>		AdBlue/ SCR-System  AdBlue/ SCR-System	<b>4713-UX</b> <b>4714-UX</b> <b>982-FS</b>
<b>1912</b> 89 kW (121 PS) 7 AA/380 CID	05.81→ 01.82				<b>030-FC</b>
<b>1913</b> 94 kW (128 PS) 130/7 AA-Dover	01.82→ 06.94				<b>030-FC</b>
<b>2220</b> 150 kW (204 PS) F 6 L 413 FZ	10.82→ 03.84	<b>000-OS</b>			<b>417-FS</b>
<b>2420</b> 150 kW (204 PS) F 6 L 413 FZ	10.82→ 12.99	<b>000-OS</b>			<b>417-FS</b>
<b>2526</b> 177-221 kW (241-301 PS) 7.3 Ecotorq Cargo	09.04→	<b>4649-OS</b> <b>4650-OS</b>		AdBlue/ SCR-System  AdBlue/ SCR-System	<b>4713-UX</b> <b>4714-UX</b> <b>982-FS</b>
<b>2526 D</b> 177-221 kW (241-301 PS) 7.3 Ecotorq Cargo	09.04→	<b>4649-OS</b> <b>4650-OS</b>		AdBlue/ SCR-System  AdBlue/ SCR-System	<b>4713-UX</b> <b>4714-UX</b> <b>982-FS</b>
<b>2532</b> 235-295 kW (320-401 PS) 9.0 Ecotorq Cargo	09.04→	<b>4649-OS</b> <b>4650-OS</b>		AdBlue/ SCR-System  AdBlue/ SCR-System	<b>4713-UX</b> <b>4714-UX</b> <b>982-FS</b>
<b>2532 D</b> 235-295 kW (320-401 PS) 9.0 Ecotorq Cargo	09.04→	<b>4649-OS</b> <b>4650-OS</b>		AdBlue/ SCR-System  AdBlue/ SCR-System	<b>4713-UX</b> <b>4714-UX</b> <b>982-FS</b>
<b>2538, 2538 F</b> 235-295 kW (320-401 PS) 9.0 Ecotorq Cargo	09.04→	<b>4649-OS</b> <b>4650-OS</b>		AdBlue/ SCR-System  AdBlue/ SCR-System	<b>4713-UX</b> <b>4714-UX</b> <b>982-FS</b>
<b>2817</b> 104-188 kW (141-256 PS) F 6 L 413 F	04.82→	<b>000-OS</b>			<b>417-FS</b>
<b>2820</b> 150 kW (204 PS) F 6 L 413 FZ	12.84→ 08.87	<b>000-OS</b>			<b>417-FS</b>
<b>3020</b> 150 kW (204 PS) F 6 L 413 FZ	04.82→ 12.99	<b>000-OS</b>			<b>417-FS</b>
<b>3220</b> 150 kW (204 PS) F 6 L 413 FZ	04.82→ 12.99			→08.87	<b>417-FS</b>

**F**

  					
Cargo					
<b>3232 C, 3232 S</b> 235-295 kW (320-401 PS) 9.0 Ecotorq Cargo	09.04→	<b>4649-OS</b>  <b>4650-OS</b>		AdBlue/SCR-System  AdBlue/SCR-System	<b>4713-UX</b>  <b>4714-UX</b>  <b>982-FS</b>
<b>3232 CD, 3232 SD</b> 235-295 kW (320-401 PS) 9.0 Ecotorq Cargo	09.04→	<b>4649-OS</b>  <b>4650-OS</b>		AdBlue/SCR-System  AdBlue/SCR-System	<b>4713-UX</b>  <b>4714-UX</b>  <b>982-FS</b>
<b>3238 C, 3238 S</b> 235-295 kW (320-401 PS) 9.0 Ecotorq Cargo	09.04→	<b>4649-OS</b>  <b>4650-OS</b>		AdBlue/SCR-System  AdBlue/SCR-System	<b>4713-UX</b>  <b>4714-UX</b>  <b>982-FS</b>
<b>3532 D</b> 235-295 kW (320-401 PS) 9.0 Ecotorq Cargo	09.04→	<b>4649-OS</b>  <b>4650-OS</b>		AdBlue/SCR-System  AdBlue/SCR-System	<b>4713-UX</b>  <b>4714-UX</b>  <b>982-FS</b>
<b>3536 D</b> 235-295 kW (320-401 PS) 9.0 Ecotorq Cargo	09.04→	<b>4649-OS</b>  <b>4650-OS</b>		AdBlue/SCR-System  AdBlue/SCR-System	<b>4713-UX</b>  <b>4714-UX</b>  <b>982-FS</b>
<b>4136 D</b> 235-295 kW (320-401 PS) 9.0 Ecotorq Cargo	09.04→	<b>4649-OS</b>  <b>4650-OS</b>		AdBlue/SCR-System  AdBlue/SCR-System	<b>4713-UX</b>  <b>4714-UX</b>  <b>982-FS</b>
<b>609</b> 63-66 kW (86-90 PS) 90/5 AA-Dover	01.82→ 01.96				<b>030-FC</b>
<b>709</b> 63-66 kW (86-90 PS) 90/5 AA-Dover	01.82→ 01.96				<b>030-FC</b>
<b>711</b> 70-83 kW (95-113 PS) 363 Dover II, 365/6, 6AA/365 CID	01.82→ 88				<b>030-FC</b>
<b>712, 713</b> 89-94 kW (121-128 PS) 130/7 AA-Dover, 7 AA/380 CID	05.81→ 01.87				<b>030-FC</b>
<b>809</b> 63-66 kW (86-90 PS) 90/5 AA-Dover	01.82→ 01.96				<b>030-FC</b>
<b>809 K</b> 63-66 kW (86-90 PS) 90/5 AA-Dover	01.82→ 01.96				<b>030-FC</b>
<b>811</b> 70-81 kW (95-110 PS) 363 Dover II, 365/6	01.82→ 88				<b>030-FC</b>
<b>812, 813</b> 89-94 kW (121-128 PS) 130/7 AA-Dover, 7 AA/380 CID	05.81→ 01.87				<b>030-FC</b>
<b>812, 813</b> 89-94 kW (121-128 PS) 130/7 AA-Dover, 7 AA/380 CID	05.81→ 01.87				<b>030-FC</b>
<b>913</b> 94 kW (128 PS) 130/7 AA-Dover	01.82→ 01.96				<b>030-FC</b>
<b>915</b> 95-110 kW (130-150 PS) 150/6 CA-Dover, 2704 ET, 2726 T, 360 DT, 360 TC Tornado	01.82→ 01.96				<b>030-FC</b> <b>4242-AC</b>
<b>3532 M</b> 235-295 kW (320-401 PS) 9.0 Ecotorq Cargo	09.04→	<b>4649-OS</b>  <b>4650-OS</b>		AdBlue/SCR-System  AdBlue/SCR-System	<b>4713-UX</b>  <b>4714-UX</b>  <b>982-FS</b>



					
<b>Cargo</b>					
<b>3936 M</b> 235-295 kW (320-401 PS) 9.0 Ecotorq Cargo	09.04→	<b>4649-OS</b>  <b>4650-OS</b>		AdBlue/ SCR-System  AdBlue/ SCR-System	<b>4713-UX</b>  <b>4714-UX</b>  <b>982-FS</b>
<b>5000-Serie</b>					
<b>5030</b>	01.92→ 12.99				<b>030-FC</b>
<b>5030</b>	01.92→ 12.99				<b>030-FC</b>
<b>5610</b> 56-58 kW (76-79 PS) 4256	01.88→ 12.91				<b>030-FC</b>
<b>5610</b>	01.88→ 12.91				<b>030-FC</b>
<b>Tractor 5000</b> 55-69 kW (75-94 PS) 2514 E, 6Y 3.8	01.65→				<b>030-FC</b>
<b>6000-Serie</b>					
<b>6610</b>	01.81→ 12.85				<b>030-FC</b>
<b>6610</b> 60-68 kW (82-92 PS) 4268, BSD 444, BSD 444 T	09.81→ 12.85				<b>030-FC</b>
<b>7000-Serie</b>					
<b>7000</b> 69 kW (94 PS) 6Y 4.2, 7A 4.2	01.75→ 12.75				<b>030-FC</b>
<b>7610</b>	01.85→ 12.88				<b>030-FC</b>
<b>7610</b> 68-76 kW (92-103 PS) 4268 T, BSD 444 T	10.85→ 12.88				<b>030-FC</b>
<b>7700</b> 69 kW (94 PS) 6Y 4.2, 7A 4.2	01.76→ 12.80				<b>030-FC</b>
<b>7700</b>	01.80→ 12.81				<b>030-FC</b>
<b>7700</b>	01.80→ 12.81				<b>030-FC</b>
<b>7710</b> 68 kW (92 PS) BSD 444 T	01.85→ 12.88				<b>030-FC</b>
<b>Tractor 7740</b> 70 kW (95 PS) 4983 T	01.94→				<b>075-FS</b>
<b>SERIES 1000</b>					
<b>Combine 1520</b> 50-59 kW (68-80 PS) 2712 E					<b>030-FC</b>
<b>Combine 1530</b> 75 kW (100 PS) 2713 E	01.69→ 81	(12)	<b>000-OS</b>  <b>578-OX</b>	(12)  (12)	<b>002-FS</b>  <b>030-FC</b>
<b>Combine 1545</b> 77-86 kW (105-117 PS) 2715 E			<b>578-OX</b>		<b>030-FC</b>
<b>Combine 1550</b> 95-106 kW (130-144 PS) 2704 ET	12.86→	(12)  (12)	<b>048-OC</b>  <b>578-OX</b>	(12)  (12)	<b>030-FC</b>  <b>4046-FX</b>
<b>SERIES 2000</b>					
<b>Tractor 2000</b> 25-30 kW (34-41 PS) 2502 E	01.65→				<b>030-FC</b>
<b>Tractor 2310</b> 25-30 kW (34-41 PS) 2502 E	01.65→				<b>030-FC</b>
<b>Tractor 2600</b> 25-30 kW (34-41 PS) 2502 E	01.65→				<b>030-FC</b>

**F**

**SERIES 2000**
**Tractor 2810** 25-30 kW (34-41 PS)  
2502 E

01.65→

**030-FC**
**SERIES 3000**
**Tractor 3000** 35-69 kW (47-94 PS)  
2504 E, 40 D

01.65→

**030-FC**
**Tractor 3400** 69 kW (94 PS)  
40 D
01.65→  
81**030-FC**
**Tractor 3600** 35-69 kW (47-94 PS)  
2504 E, 40 D
01.65→  
81**030-FC**
**Tractor 3900** 69 kW (94 PS)  
40 D
01.65→  
81**030-FC**
**SERIES 4000**
**Tractor 4000** 38-44 kW (52-60 PS)  
2512 E, 6Y 3.3, 7A 3.3, PD

01.64→

**030-FC**
**Tractor 4110** 44 kW (60 PS)  
2512 E, PD

01.68→

**030-FC**
**Tractor 4610** 38-46 kW (52-63 PS)  
2512 E, 3201, BSD 333 H, PD

01.68→





**030-FC**
**SERIES D**
**D 1111** 89 kW (121 PS)  
7 AA/380 CID
10.73→  
05.81**030-FC**
**D 1211** 89 kW (121 PS)  
7 AA/380 CID
10.73→  
05.81**030-FC**
**D 1311** 89 kW (121 PS)  
7 AA/380 CID
10.73→  
04.81**030-FC**
**D 1411** 89 kW (121 PS)  
7 AA/380 CID
10.73→  
04.81**030-FC**
**SERIES N**
**N 0812** 85-89 kW (116-120 PS)  
Dorset 380 CID
10.73→  
05.81**030-FC**
**N 0912** 85-89 kW (116-120 PS)  
Dorset 380 CID
10.73→  
01.85**030-FC**

					
<b>CORSAIR Hatchback (UA)</b>					
2.0 72-85 kW (98-116 PS) CA20E	10.89→ 12.92			177-AP	
2.4 i 85-98 kW (116-133 PS) KA24E	10.89→ 09.92			177-AP	
<b>ECOSPORT (BK, BL)</b>					
1.0 EcoBoost 92 kW (125 PS) M1JC	12.13→ 09.17			4937-AP	
1.5 82 kW (112 PS) UEJB	12.13→ 09.17			4270-AP	
<b>ESCORT Saloon</b>					
1.3 42 kW (57 PS) J2	06.70→ 02.76				074-FP
2.0 77-80 kW (105-110 PS) NE	08.75→ 08.80	003-OS			
<b>FIESTA Hatchback (WP, WQ)</b>					
1.6 i 74 kW (100 PS) FYJA, FYJB	04.04→ 12.08			4021-AP	
<b>FIESTA Hatchback (WS)</b>					
1.4 i 71 kW (97 PS) SPJA	10.09→ 12.10			4270-AP	
1.6 TDCi 66 kW (90 PS) HHJD	01.09→ 12.10			4270-AP	4129-FP 4495-FP
1.6 i 88-89 kW (120-121 PS) HXJA	10.08→ 12.10			4270-AP	
<b>FIESTA Hatchback (WT)</b>					
1.6 i 88-89 kW (120-121 PS) HXJA	10.10→ 12.12			4270-AP	
<b>FIESTA Hatchback (WZ)</b>					
1.0 EcoBoost 92 kW (125 PS) M1JE	09.13→			4270-AP	
1.6 ST 134 kW (182 PS) JTJA, JTJB	09.13→			4270-AP	
<b>FOCUS Convertible (LT)</b>					
2.0 i 107 kW (145 PS) AODB, AODE	12.07→ 03.09			4022-AP 4306-AR	
<b>FOCUS Hatchback (LR)</b>					
1.8 i 85 kW (115 PS) EYDE	09.02→ 04.05			4022-AP	
2.0 i 96 kW (131 PS) EDDB	09.02→ 04.05			4022-AP	
<b>FOCUS Hatchback (LT)</b>					
2.0 TDCi 100 kW (136 PS) G6DA	07.07→ 03.09	695-OX		4306-AR	
2.0 i 107 kW (145 PS) AODB, AODE	07.07→ 03.09			4306-AR	
2.5 i XR5 Turbo 162-166 kW (220-226 PS) HYDA	07.07→ 05.08			980-AP	
<b>FOCUS Hatchback (LV)</b>					
2.0 TDCi 100 kW (136 PS) G6DA	03.09→ 08.11	695-OX			

**F**

**F**

<b>FOCUS Hatchback (LV)</b>							
2.0 i 107 kW (145 PS) AODB, AODE	03.09→ 08.11				4306-AR		
<b>FOCUS Hatchback (LZ)</b>							
1.5 i	05.15→				4306-AR		
2.3 RS AWD 257 kW (350 PS) YVDA	11.15→ 12.18				4306-AR		
<b>FOCUS Saloon (LR)</b>							
1.8 i 85 kW (115 PS) EYDE	09.02→ 04.05				4022-AP		
2.0 i 96 kW (131 PS) EDDB	09.02→ 04.05				4022-AP		
<b>FOCUS Saloon (LS, LT)</b>							
2.0 i 107 kW (145 PS) AODB, AODE	05.05→ 03.09				4022-AP →03.07 4037-AP →04.07 4306-AR		
<b>FOCUS Saloon (LV)</b>							
2.0 TDCi 100 kW (136 PS) G6DA	03.09→ 08.11		695-OX		4306-AR		
<b>FOCUS Saloon (LZ)</b>							
1.5 i	05.15→ 12.18				4306-AR		
<b>KUGA (TE)</b>							
2.5 AWD 147 kW (200 PS) HYDB	01.11→ 11.14				980-AP		
<b>KUGA (TF)</b>							
1.5 EcoBoost 110 kW (150 PS) M8MA	11.14→ 08.16				4306-AR		
1.5 EcoBoost 134 kW (182 PS) M9MA	09.15→ 08.16				4306-AR		
1.5 EcoBoost AWD 134 kW (182 PS) M9MA	10.14→ 08.16				4306-AR		
1.6 EcoBoost AWD 134 kW (182 PS) JTMA	04.13→ 11.14				4306-AR		
2.0 D AWD (BK) 120 kW (163 PS) TXMA	04.13→ 11.14				4306-AR		
2.0 EcoBoost AWD 177-178 kW (241-242 PS) R9MA, R9MB	11.14→ 08.16				4306-AR		
2.0 TDCi AWD	11.14→ 08.16				4306-AR		
<b>MONDEO Estate (MB, MC)</b>							
2.0 TDCi 120 kW (163 PS) TXBA, TXBB	06.10→ 01.15				4105-AP	4237-FX 4484-FX	
2.3 i 16 V 118 kW (160 PS) SEBA	06.09→ 11.14				4105-AP		
<b>MONDEO Hatchback (MA, MB, MC)</b>							
2.0 TDCi 96-103 kW (131-140 PS) AZBA	03.07→ 01.15				4105-AP	4237-FX 4484-FX	
2.0 TDCi 96-103 kW (131-140 PS) AZBA	03.07→ 07.09				4105-AP		







					
<b>MONDEO Hatchback (MA, MB, MC)</b>					
<b>2.0 TDCi</b> 110-120 kW (150-163 PS) TXBB, TXDB	07.09→ 01.15			<b>4105-AP</b>	<b>4237-FX</b> <b>4484-FX</b>
<b>2.3 i 16V</b> 118 kW (160 PS) SEBA	03.07→ 11.14			<b>4105-AP</b>	
<b>XR5 Turbo</b> 162 kW (220 PS) HUBA	03.07→ 01.15			<b>980-AP</b>	
<b>MONDEO Saloon (MA, MB)</b>					
<b>2.0 TDCi</b> 96-103 kW (131-140 PS) AZBA	03.07→ 01.15			<b>4105-AP</b>	<b>4237-FX</b> <b>4484-FX</b>
<b>2.3 i 16 V</b> 118 kW (160 PS) SEBA	03.07→ 01.15			<b>4105-AP</b>	
<b>PROBE (ST, SU, SV)</b>					
<b>2.5</b> 120-123 kW (163-167 PS) KL-ZE	07.94→ 01.98	<b>146-OS</b>			
<b>TERRITORY (SZ)</b>					
<b>2.7 V6 TDCi</b> 140 kW (190 PS) 276DT	05.11→ 10.16	<b>4308-OX</b>			
<b>2.7 V6 TDCi 4x4</b> 140 kW (190 PS) 276DT	05.11→ 10.16	<b>4308-OX</b>			
<b>TRANSIT Bus (VF, VG)</b>					
<b>2.5 TD</b> 74 kW (101 PS) 4EB	07.94→ 03.00			<b>385-AP</b>	
<b>2.5 TD</b> 63 kW (85 PS) 4GF	01.95→ 03.00		→10.97	<b>385-AP</b>	
<b>TRANSIT Bus (VH, VJ)</b>					
<b>2.3</b> 103-107 kW (140-146 PS) E5FA, E5FB, E5FC	08.01→ 12.06	<b>097-OS</b>		<b>596-AP</b>	
<b>2.4 D</b> 88 kW (120 PS) D4FA	01.00→ 09.06	<b>631-OX</b>		<b>596-AP</b>	Euro 3 application <b>4754-FP</b>
<b>2.4 D</b> 66 kW (90 PS) D2FA	01.00→ 09.06	<b>631-OX</b>		<b>596-AP</b>	Euro 3 application <b>4754-FP</b>
<b>2.4 D</b> 55 kW (75 PS) F4FA	01.00→ 09.06	<b>631-OX</b>		<b>596-AP</b>	Euro 3 application <b>4754-FP</b>
<b>2.4 D</b> 90-92 kW (122-125 PS) DOFA	07.01→ 09.06			<b>596-AP</b>	Euro 3 application <b>4754-FP</b>
<b>2.4 D</b> 85 kW (115 PS) FXFA	03.04→ 09.06	<b>695-OX</b>		<b>596-AP</b>	
<b>2.4 D</b> 101 kW (137 PS) H9FA	03.04→ 09.06	<b>695-OX</b>		<b>596-AP</b>	
<b>TRANSIT Bus (VM)</b>					
<b>2.4 D</b> 85 kW (115 PS) JXFA	07.06→ 12.14	<b>695-OX</b>		<b>596-AP</b>	Euro 3 application <b>4754-FP</b> Euro 4 <b>4755-FP</b>
<b>2.4 D</b> 74 kW (100 PS) PHFC	07.06→ 12.14	<b>695-OX</b>		<b>596-AP</b>	Euro 3 application <b>4754-FP</b> Euro 4 <b>4755-FP</b>
<b>2.4 TD</b> 103 kW (140 PS) H9FB	07.06→ 12.14	<b>695-OX</b>		<b>596-AP</b>	Euro 3 application <b>4754-FP</b> Euro 4 <b>4755-FP</b>
<b>2.4 TD All-wheel Drive</b> 103 kW (140 PS) H9FB	11.06→ 12.14			<b>596-AP</b>	Euro 3 application <b>4754-FP</b> Euro 4 <b>4755-FP</b>

**F**

**F**

<b>TRANSIT Platform/Chassis (VF, VG)</b>						
2.0 84 kW (114 PS) NSF, NSG	01.96→ 12.00		<b>097-OS</b>		<b>385-AP</b>	<b>524-FP</b>
2.5 TD 59 kW (80 PS) 4DA	09.91→ 08.94				<b>385-AP</b>	
2.5 TD 74 kW (100 PS) 4EA	09.91→ 08.94		<b>355-OS</b>			<b>508-FC</b>
2.5 TD 63 kW (85 PS) 4GF	08.94→ 03.00			→10.97	<b>385-AP</b>	
2.5 TD 74 kW (101 PS) 4EB	08.94→ 03.00				<b>385-AP</b>	
<b>TRANSIT Platform/Chassis (VH, VJ)</b>						
2.3 103-107 kW (140-146 PS) E5FA, E5FB, E5FC	08.02→ 12.05				<b>596-AP</b>	
2.4 D 66 kW (90 PS) D2FA	01.00→ 09.06		<b>631-OX</b>		<b>596-AP</b>	Euro 3 application <b>4754-FP</b>
2.4 D 88 kW (120 PS) D4FA	01.00→ 09.06		<b>631-OX</b>		<b>596-AP</b>	Euro 3 application <b>4754-FP</b>
2.4 D 55 kW (75 PS) F4FA	01.00→ 09.06		<b>631-OX</b>		<b>596-AP</b>	Euro 3 application <b>4754-FP</b>
2.4 D 88 kW (120 PS) D4FA	08.00→ 08.03		<b>631-OX</b>		<b>596-AP</b>	
2.4 D 90-92 kW (122-125 PS) DOFA	07.01→ 09.06				<b>596-AP</b>	
2.4 D 85 kW (115 PS) FXFA	03.04→ 07.06		<b>695-OX</b>		<b>596-AP</b>	<b>4191-OZ</b> <b>4817-ACC</b>
2.4 D 101 kW (137 PS) H9FA	03.04→ 09.06		<b>695-OX</b>		<b>596-AP</b>	<b>4191-OZ</b> <b>4817-ACC</b>
<b>TRANSIT Platform/Chassis (VM)</b>						
2.4 D 74 kW (100 PS) PHFC	07.06→ 12.14				<b>596-AP</b>	Euro 3 application <b>4754-FP</b> Euro 4 <b>4755-FP</b>
2.4 D 85 kW (115 PS) JXFA	07.06→ 12.14		<b>695-OX</b>		<b>596-AP</b>	Euro 3 application <b>4754-FP</b> Euro 4 <b>4755-FP</b> <b>4191-OZ</b> <b>4817-ACC</b>
2.4 TD 103 kW (140 PS) H9FB	07.06→ 12.14				<b>596-AP</b>	Euro 3 application <b>4754-FP</b> Euro 4 <b>4755-FP</b>
2.4 TD All-wheel Drive 103 kW (140 PS) H9FB	11.06→ 12.14				<b>596-AP</b>	Euro 3 application <b>4754-FP</b> Euro 4 <b>4755-FP</b>
<b>TRANSIT Van (VF, VG, VE)</b>						
2.0 84 kW (114 PS) NSF, NSG	01.96→ 12.00				<b>385-AP</b>	
<b>TRANSIT Van (VH, VJ)</b>						
2.3 103-107 kW (140-146 PS) E5FA, E5FB, E5FC	11.00→ 12.06				<b>596-AP</b>	
2.4 D 88 kW (120 PS) D4FA	01.00→ 09.06				<b>596-AP</b>	Euro 3 application <b>4754-FP</b>
2.4 D 66 kW (90 PS) D2FA	01.00→ 09.06				<b>596-AP</b>	Euro 3 application <b>4754-FP</b>
2.4 D 90-92 kW (122-125 PS) DOFA	07.01→ 09.06				<b>596-AP</b>	







					
<b>TRANSIT Van (VM)</b>					
<b>2.2 TD 81 kW (110 PS)</b> QVFA	09.06→ 12.14			<b>4266-AP</b>  Euro 3 application Euro 4	<b>4754-FP</b>  <b>4755-FP</b>
<b>2.4 D 85 kW (115 PS)</b> FXFA	07.06→ 12.14	<b>695-OX</b>	<b>596-AP</b>	Euro 3 application Euro 4	<b>4754-FP</b>  <b>4755-FP</b>  <b>4191-OZ</b>  <b>4817-ACC</b>
<b>2.4 D 74 kW (100 PS)</b> PHFC	07.06→ 12.14	<b>695-OX</b>	<b>596-AP</b>	Euro 3 application Euro 4	<b>4754-FP</b>  <b>4755-FP</b>  <b>4191-OZ</b>  <b>4817-ACC</b>
<b>2.4 TD 103 kW (140 PS)</b> H9FB	07.06→ 09.06		<b>596-AP</b>	Euro 3 application Euro 4	<b>4754-FP</b>  <b>4755-FP</b>
<b>2.4 TD All-wheel Drive 103 kW</b> (140 PS) H9FB	11.06→ 12.14		<b>596-AP</b>	Euro 3 application Euro 4	<b>4754-FP</b>  <b>4755-FP</b>

**F**



TAUNUS							
2.0 74 kW (100 PS) NER	01.89→ 10.94	003-OS					

F

					
<b>EXPLORER (U2, U_)</b>					
<b>4.0 V6 4WD</b>	03.95→ 12.01	10.00→	<b>052-OS</b> <b>052/3-OS</b> <b>4065-OS</b>		
<b>EXPLORER (UN46)</b>					
<b>4.0 V6 4WD</b>	01.93→ 12.94		<b>052-OS</b> <b>052/3-OS</b> <b>4065-OS</b>		
<b>PAMPA</b>					
<b>1.6 48-55 kW (65-75 PS)</b> CHT 1600	07.83→ 12.89			<b>034-AR</b>	
<b>1.6 48-61 kW (65-83 PS)</b> 81448	04.93→ 12.96			<b>034-AR</b>	
<b>1.6 Álcool 48-55 kW (65-75 PS)</b> CHT 1600	07.83→ 12.93			<b>034-AR</b>	
<b>1.6 Álcool 48-61 kW (65-83 PS)</b> 81448	04.93→ 12.96			<b>034-AR</b>	
<b>1.6 Álcool 4x4 48-61 kW (65-83 PS)</b> 81448	01.93→ 02.95			<b>034-AR</b>	
<b>1.8 63-71 kW (86-97 PS)</b> UYB	02.90→ 02.93			<b>034-AR</b>	
<b>1.8 63-71 kW (86-97 PS)</b> UYB	12.96→ 06.97			<b>034-AR</b>	
<b>1.8 GL 63-71 kW (86-97 PS)</b> UYB	03.93→ 12.96			<b>034-AR</b>	
<b>1.8 Álcool 63-71 kW (86-97 PS)</b> UYB	02.90→ 03.93			<b>034-AR</b>	
<b>1.8 Álcool 63-71 kW (86-97 PS)</b> UYB	04.93→ 12.96			<b>034-AR</b>	
<b>PROBE II (ECP)</b>					
<b>2.0 16V 85 kW (116 PS)</b> FS	10.93→ 03.98		<b>108-OS</b>		
<b>2.5 V6 24V 119-120 kW (162-163 PS)</b> KL	10.93→ 03.98		<b>146-OS</b>		
<b>2.5 V6 24V 119-120 kW (162-163 PS)</b> KL	12.94→ 03.98		<b>146-OS</b>		
<b>ROYALE</b>					
<b>1.8 Álcool 73 kW (99 PS)</b> UE	02.92→ 01.94			<b>032-FP</b>	
<b>2.0 Álcool 92 kW (125 PS)</b> UR	02.92→ 08.94			<b>032-FP</b>	
<b>RURAL</b>					
<b>2.3</b>	01.70→ 12.83			<b>034-AR</b>	
<b>VERSAILLES</b>					
<b>1.8 70 kW (95 PS)</b> UYT	06.91→ 01.94			<b>032-FP</b>	
<b>1.8</b>	02.94→ 10.96			<b>032-FP</b>	
<b>1.8 Álcool 73 kW (99 PS)</b> UE	06.91→ 01.94			<b>032-FP</b>	
<b>1.8 Álcool 68-72 kW (92-98 PS)</b> UEB	02.94→ 10.96			<b>032-FP</b>	
<b>2.0 82-92 kW (112-125 PS)</b> ABK	09.93→ 10.96			<b>032-FP</b>	

**F**



F

					
<b>SPRINTER 2500 Cab &amp; Chassis</b>					
2.7 D 115 kW (156 PS) OM 612.981	09.04→ 12.06		570-OX	243-AP	
<b>SPRINTER 2500 Extended Cargo Van</b>					
2.1 CDI 120 kW (163 PS) OM 651.955	09.13→		4483-OX		
2.1 CDI 4WD 120 kW (163 PS) OM 651.955	09.14→		4483-OX		
<b>SPRINTER 2500 Standard Cargo Van</b>					
2.1 CDI 120 kW (163 PS) OM 651.955	09.13→		4483-OX		
2.1 CDI 4WD 120 kW (163 PS) OM 651.955	09.14→		4483-OX		
3.5 190-200 kW (258-272 PS) EG2	09.06→ 12.08		568-OX		
<b>SPRINTER 2500 Standard Passenger Van</b>					
2.1 CDI 120 kW (163 PS) OM 651.955	09.13→		4483-OX		
2.1 CDI 4WD 120 kW (163 PS) OM 651.955	09.14→		4483-OX		
3.5 190-200 kW (258-272 PS) EG2	09.06→ 12.08		568-OX		
<b>SPRINTER 3500 Cab &amp; Chassis</b>					
2.1 CDI 120 kW (163 PS) OM 651.955	09.13→		4483-OX		
2.1 CDI 4WD 120 kW (163 PS) OM 651.955	09.14→		4483-OX		
2.7 D 115 kW (156 PS) OM 612.981	09.04→ 12.06		570-OX	243-AP	
<b>SPRINTER 3500 Extended Cargo Van</b>					
2.1 CDI 120 kW (163 PS) OM 651.955	09.13→		4483-OX		
2.1 CDI 4WD 120 kW (163 PS) OM 651.955	09.14→		4483-OX		
<b>SPRINTER 3500 Standard Cargo Van</b>					
2.1 CDI 120 kW (163 PS) OM 651.955	09.13→		4483-OX		
2.1 CDI 4WD 120 kW (163 PS) OM 651.955	09.14→		4483-OX		
3.5 190-200 kW (258-272 PS) EG2	09.06→ 12.08		568-OX		
<b>SPRINTER 3500 Standard Passenger Van</b>					
2.1 CDI 120 kW (163 PS) OM 651.955	09.13→		4483-OX		
3.5 190-200 kW (258-272 PS) EG2	09.06→ 12.07		568-OX		

**F**



<b>125P</b>							
<b>1.5 1500</b> 55-60 kW (75-82 PS) 115 C 076	10.67→ 08.92	→02.91	<b>003-OS</b>				
<b>125P Estate</b>							
<b>1.5 55-60</b> kW (75-82 PS) 115 C 076	10.67→ 08.92	→02.91	<b>003-OS</b>				
<b>POLONEZ I</b>							
<b>1.5 55-60</b> kW (75-82 PS) 115 C.074	01.78→ 08.88		<b>003-OS</b>				
<b>POLONEZ II</b>							
<b>1.5 55</b> kW (75 PS) AA	08.88→ 08.92		<b>003-OS</b>				

F





<b>Aero Bus</b>							
<b>MS715</b> 235 kW (320 PS) 8DC9	01.82→ 12.90				Parker-Racor System	<b>4144-FS</b>	
<b>CANTER</b>							
<b>3C15</b> 110 kW (150 PS) 4P10-T4	11.10→					<b>4670-FX</b>	
<b>3S15</b> 110 kW (150 PS) 4P10-T4	11.10→					<b>4670-FX</b>	
<b>6S15</b> 110 kW (150 PS) 4P10-T4	11.10→					<b>4670-FX</b>	
<b>7C15</b> 110 kW (150 PS) 4P10-T4	11.10→					<b>4670-FX</b>	
<b>9C15</b> 110 kW (150 PS) 4P10-T4	06.13→					<b>4670-FX</b>	

**F**



<b>VOLGA</b>							
2.1 70 kW (95 PS) GAZ-560	04.04→ 12.10					075-FS	
<b>GAZELLE Bus</b>							
2.5 D 67-68 kW (91-92 PS) ZMZ- 20ZLT	10.93→ 08.01					075-FS	
<b>GAZELLE Platform/Chassis</b>							
2.4 56-74 kW (76-100 PS) ZMZ-4021.10	01.03→ 03.13					075-FS	
2.4 56-66 kW (76-90 PS) ZMZ-402.10	01.03→ 03.13					075-FS	
2.4 4x4 63-66 kW (86-90 PS) ZMZ-4025.10	01.03→ 03.13					075-FS	
2.5 D 67-68 kW (91-92 PS) ZMZ- 20ZLT	10.93→ 08.01					075-FS	
<b>GAZELLE Van</b>							
2.4 63-66 kW (86-90 PS) ZMZ-4025.10	01.03→ 03.13					075-FS	
2.4 56-74 kW (76-100 PS) ZMZ-4021.10	01.03→ 03.13					075-FS	
2.5 D 67-68 kW (91-92 PS) ZMZ- 20ZLT	10.93→ 08.01					075-FS	

**G**



ACADIA						
2.5 144-149 kW (196-203 PS) LCV	03.16→	4895-OS				

**G**

<b>ASTRA (AH)</b>							
1.8 i 87-92 kW (118-125 PS) Z 18 XE	07.05→ 03.07				543-AP		
1.8 i 103 kW (140 PS) Z 18 XER	04.07→ 03.10				543-AP		
1.9 CDTI 110 kW (150 PS) Z 19 DTH	06.06→ 03.10				4086-AP		
1.9 CDTI 88 kW (120 PS) Z 19 DT	06.06→ 03.10				4086-AP		
<b>ASTRA Convertible (TS)</b>							
2.0 i Turbo 140-147 kW (190-200 PS) Z 20 LER, Z 20 LET	06.02→ 07.04				543-AP		
<b>ASTRA Estate (AH)</b>							
1.8 i 87-92 kW (118-125 PS) Z 18 XE	07.05→ 03.07				543-AP		
1.8 i 103 kW (140 PS) Z 18 XER	04.07→ 03.10				543-AP		
1.9 CDTI 88 kW (120 PS) Z 19 DT	08.08→ 03.10				4086-AP		
<b>ASTRA Hatchback (TR)</b>							
1.6 CD 74 kW (100 PS) C 16 SE	08.95→ 09.98				332-AP		
2.0 GSi 100 kW (136 PS) X 20 XEV	08.95→ 09.98				332-AP		
<b>ASTRA Hatchback (TS)</b>							
1.8 i 85 kW (116 PS) X 18 XE1	02.98→ 08.00				543-AP		
1.8 i 87-92 kW (118-125 PS) Z 18 XE	09.00→ 10.05				543-AP		
2.0 i Turbo 140-147 kW (190-200 PS) Z 20 LET	05.03→ 07.04				543-AP		
<b>ASTRA SPORTSBACK (AH)</b>							
1.8 i 87-92 kW (118-125 PS) Z 18 XE	07.05→ 03.08				543-AP		
1.8 i 103 kW (140 PS) Z 18 XER	04.07→ 03.10				543-AP		
2.0 i Turbo 141-147 kW (192-200 PS) Z 20 LER	06.06→ 03.10				543-AP		
<b>ASTRA Saloon (TR)</b>							
1.6 CD 74 kW (100 PS) C 16 SE	08.95→ 01.98				332-AP		
<b>ASTRA Saloon (TS)</b>							
1.8 i 85 kW (116 PS) X 18 XE1	02.98→ 08.00				543-AP		
1.8 i 87-92 kW (118-125 PS) Z 18 XE	09.00→ 10.05				543-AP		
<b>CALAIS Estate (VL)</b>							
3.0 EFi 114-117 kW (155-159 PS) RB30E	03.88→ 08.88				177-AP		
3.0 EFi Turbo 150 kW (204 PS) RB30ET	01.88→ 12.88				177-AP		
<b>CALAIS Saloon (VL)</b>							
3.0 EFi 114-117 kW (155-159 PS) RB30E	03.86→ 09.88				177-AP		

					
<b>CALAIS Saloon (VL)</b>					
<b>3.0 EFi Turbo</b> 150 kW (204 PS) RB30ET	01.86→ 08.88			<b>177-AP</b>	
<b>CALAIS Saloon (VN)</b>					
<b>3.8 i V6</b> 125-175 kW (170-207 PS) LN3	08.88→ 10.91			<b>177-AP</b>	
<b>5.0 i V8</b> 117-196 kW (159-267 PS) GMH 308	03.89→ 10.91			<b>177-AP</b>	
<b>CALAIS Saloon (VP)</b>					
<b>3.8 i V6</b> 125-147 kW (170-200 PS) L27	10.91→ 07.93			<b>177-AP</b>	
<b>5.0 i V8</b> 117-196 kW (159-267 PS) GMH 308	09.91→ 07.93			<b>177-AP</b>	
<b>CALAIS Saloon (VR)</b>					
<b>3.8 i V6</b> 125-147 kW (170-200 PS) L27	08.93→ 04.95			<b>177-AP</b>	
<b>5.0 i V8</b> 117-196 kW (159-267 PS) GMH 308	10.93→ 04.95			<b>177-AP</b>	
<b>CALAIS Saloon (VS)</b>					
<b>3.8 i V6</b> 147-171 kW (200-233 PS) L36(231CUV6)	04.95→ 08.97			<b>177-AP</b>	
<b>3.8 i V6 Supercharged</b> 165-225 kW (224-306 PS) L67	09.96→ 06.97			<b>177-AP</b>	
<b>5.0 i V8</b> 117-196 kW (159-267 PS) GMH 308	08.95→ 06.97			<b>177-AP</b>	
<b>5.0 i V8</b> 117-196 kW (159-267 PS) GMH 308	06.97→ 09.97			<b>177-AP</b>	
<b>CALAIS Saloon (VT)</b>					
<b>3.8 i V6</b> 147-171 kW (200-233 PS) L36(231CUV6)	09.97→ 10.00			<b>177-AP</b>	
<b>CAPRICE Saloon (VS)</b>					
<b>3.8 i V6</b> 147-171 kW (200-233 PS) L36(231CUV6)	04.95→ 05.98			<b>177-AP</b>	
<b>CASCADA Convertible (CJ)</b>					
<b>1.6</b> 125-147 kW (170-200 PS) A 16 XHT	12.14→ 12.17			<b>4493-AP</b>	
<b>COMMODORE Estate (VL)</b>					
<b>3.0 EFi</b> 114-117 kW (155-159 PS) RB30E	03.86→ 09.88			<b>177-AP</b>	
<b>3.0 EFi Turbo</b> 150 kW (204 PS) RB30ET	01.86→ 08.88			<b>177-AP</b>	
<b>COMMODORE Estate (VN)</b>					
<b>3.8 i V6</b> 125-175 kW (170-207 PS) LN3	01.88→ 03.91			<b>177-AP</b>	
<b>5.0 i V8</b> 117-196 kW (159-267 PS) GMH 308	01.88→ 03.91			<b>177-AP</b>	
<b>COMMODORE Estate (VP)</b>					
<b>3.8 i V6</b> 125-147 kW (170-200 PS) L27	09.91→ 07.93			<b>177-AP</b>	
<b>5.0 i V8</b> 117-196 kW (159-267 PS) GMH 308	09.91→ 07.93			<b>177-AP</b>	

**G**



<b>COMMODORE Estate (VR)</b>							
3.8 i V6 125-147 kW (170-200 PS) L27	08.93→ 04.95				177-AP		
5.0 i V8	08.93→ 04.95				177-AP		
<b>COMMODORE Estate (VS)</b>							
3.8 i v6 147-171 kW (200-233 PS) L36(231CUV6)	08.95→ 09.97				177-AP		
5.0 i V8	08.95→ 09.97				177-AP		
<b>COMMODORE Estate (VT)</b>							
3.8 i V6 147-171 kW (200-233 PS) L36(231CUV6)	09.97→ 08.02				177-AP		
<b>COMMODORE Pickup (VG)</b>							
3.8 125-147 kW (170-200 PS) L27	01.88→ 09.91				177-AP		
5.0 V8 122-165 kW (166-224 PS) VU	01.88→ 09.91				177-AP		
<b>COMMODORE Pickup (VP)</b>							
3.8 i V6 125-175 kW (170-207 PS) L27, LN3	09.91→ 07.93				177-AP		
5.0 i V8 117-196 kW (159-267 PS) GMH 308	09.91→ 07.93				177-AP		
<b>COMMODORE Pickup (VR)</b>							
3.8 i V6 125-147 kW (170-200 PS) L27	08.93→ 04.95				177-AP		
5.0 i V8	08.93→ 04.95				177-AP		
<b>COMMODORE Pickup (VS)</b>							
3.8 i V6 147-171 kW (200-233 PS) L36(231CUV6)	04.95→ 12.00				177-AP		
5.0 i V8	04.95→ 05.96				177-AP		
5.0 i V8	06.96→ 12.00				177-AP		
<b>COMMODORE Saloon (VL)</b>							
3.0 EFi 114-117 kW (155-159 PS) RB30E	03.86→ 09.88				177-AP		
3.0 EFi Turbo 150 kW (204 PS) RB30ET	01.86→ 08.88				177-AP		
<b>COMMODORE Saloon (VN)</b>							
3.8 i V6 125-175 kW (170-207 PS) LN3	08.88→ 10.91				177-AP		
5.0 i V8 165-180 kW (225-245 PS) GMH 308 (Red)	10.88→ 10.91				177-AP		
<b>COMMODORE Saloon (VP)</b>							
3.8 i V6 125-147 kW (170-200 PS) L27	10.91→ 07.93				177-AP		
5.0 i V8 117-196 kW (159-267 PS) GMH 308	09.91→ 07.93				177-AP		
<b>COMMODORE Saloon (VR)</b>							
3.8 i V6 125-147 kW (170-200 PS) L27	08.93→ 04.95				177-AP		











					
<b>COMMODORE Saloon (VR)</b>					
<b>5.0 i V8</b>	10.93→ 04.95			<b>177-AP</b>	
<b>COMMODORE Saloon (VS)</b>					
<b>3.8 i V6</b> 147-171 kW (200-233 PS) L36(231CUV6)	04.95→ 08.97			<b>177-AP</b>	
<b>3.8 i V6 Supercharged</b> 165-225 kW (224-306 PS) L67	08.95→ 06.97			<b>177-AP</b>	
<b>5.0 i V8</b>	08.95→ 06.97			<b>177-AP</b>	
<b>5.0 i V8</b>	06.97→ 09.97			<b>177-AP</b>	
<b>COMMODORE Saloon (VT)</b>					
<b>3.8 i V6</b> 147-171 kW (200-233 PS) L36(231CUV6)	09.97→ 08.00			<b>177-AP</b>	
<b>CRUZE Estate (JH)</b>					
<b>1.8 i</b> 104 kW (141 PS) F18D	06.12→ 12.16			<b>4573-AP</b>	
<b>2.0 DTFi</b> 96-122 kW (131-166 PS) Z 20 D1	06.12→ 12.16			<b>4493-AP</b>	
<b>CRUZE Hatchback (JH)</b>					
<b>1.6 SRi</b> 132 kW (180 PS) A 16 LET	04.13→ 12.16			<b>4493-AP</b>	
<b>1.8 i</b> 104 kW (141 PS) F18D	11.11→ 12.16			<b>4573-AP</b>	
<b>2.0 DTFi</b> 96-122 kW (131-166 PS) Z 20 D1	11.11→ 12.16			<b>4493-AP</b>	
<b>CRUZE Saloon (JG)</b>					
<b>1.8 i</b> 104 kW (141 PS) F18D	06.09→ 03.11			<b>4573-AP</b>	
<b>2.0 DTFi</b> 110-120 kW (150-163 PS) Z 20 S1	06.09→ 03.11			<b>4493-AP</b>	
<b>CRUZE Saloon (JH)</b>					
<b>1.6 SRi</b> 132 kW (180 PS) A 16 LET	04.13→ 12.16			<b>4493-AP</b>	
<b>1.8 i</b> 104 kW (141 PS) F18D	04.11→ 12.16			<b>4573-AP</b>	
<b>2.0 DTFi</b> 96-122 kW (131-166 PS) Z 20 D1	07.12→ 12.16			<b>4493-AP</b>	
<b>FRONTERA (UT)</b>					
<b>2.0 i 4x4</b> 85 kW (115 PS) X 20 SE	10.95→ 03.99			<b>197-AP</b>	
<b>STATESMAN Saloon (VS)</b>					
<b>3.8 i V6</b> 125-175 kW (170-233 PS) L36(231CUV6), LN3	04.95→ 05.98			<b>177-AP</b>	
<b>TIGRA (XC)</b>					
<b>1.8</b> 87-92 kW (118-125 PS) Z 18 XE	09.05→ 12.07			<b>679-AP</b>	
<b>VECTRA Estate (JS)</b>					
<b>2.2 i</b> 102-106 kW (139-144 PS) C 22 SEL	08.98→ 03.03			<b>290-AP</b>	











<b>VECTRA Hatchback (JR)</b>							
2.0 i 100 kW (136 PS) C 20 SEL, X 20 XEV	06.97→ 12.98				290-AP		
2.5 i 125-143 kW (170-194 PS) X 25 XE	06.97→ 12.98				290-AP		
<b>VECTRA Hatchback (JS)</b>							
2.0 i 100 kW (136 PS) C 20 SEL	12.98→ 11.00				290-AP		
2.2 i 102-106 kW (139-144 PS) C 22 SEL	11.00→ 03.03				290-AP		
2.5 i 125-143 kW (170-194 PS) X 25 XE	08.98→ 12.02				290-AP		
2.6 i V6 125-132 kW (170-180 PS) Y 26 SE	11.00→ 12.02				290-AP		
<b>VECTRA Hatchback (ZC)</b>							
2.2 i 108 kW (147 PS) Z 22 SE	04.02→ 12.06				915-AP		
3.2 i 155 kW (211 PS) Z 32 SE	08.02→ 12.06				915-AP		
<b>VECTRA Saloon (JR)</b>							
2.0 i 100 kW (136 PS) C 20 SEL	06.97→ 12.98				290-AP		
2.5 i 125-143 kW (170-194 PS) X 25 XE	06.97→ 12.98				290-AP		
<b>VECTRA Saloon (JS)</b>							
2.0 i 100 kW (136 PS) C 20 SEL	12.98→ 11.00				290-AP		
2.2 i 102-106 kW (139-144 PS) C 22 SEL	08.98→ 07.02				290-AP		
2.6 i V6 125-132 kW (170-180 PS) Y 26 SE	07.00→ 07.02				290-AP		
<b>VECTRA Saloon (ZC)</b>							
2.2 i 108 kW (147 PS) Z 22 SE	04.02→ 12.06				915-AP		
3.2 i 155 kW (211 PS) Z 32 SE	08.02→ 12.06				915-AP		

**G**

  					
<b>L-SERIE</b>					
<b>700</b> 147 kW (200 PS) D 963 A1				<b>002-FS</b>	
<b>ROBUST</b>					
<b>800</b> 55-77 kW (75-105 PS) D 941, D 961	01.63→ 72			<b>021-FC</b>	
<b>C-SERIE</b>					
<b>C 44</b> 85-88 kW (115-120 PS) D 943 B	02.80→ 07.92			<b>002-FS</b>	
<b>C 55</b> 103-108 kW (140-147 PS) D 962	02.80→ 03.96	<b>000-OS</b>			
<b>TRACTOR</b>					
<b>Granit 500 E</b> 35-62 kW (48-85 PS) D 132 R, D 142 R, D 162 R	01.67→ 70			<b>029-FC</b>	

**H**

  					
GX					
GX 427 BHNS	10.13→		VGT	4004-AR 4092-AP	

H







CLASS 7					
338 CT 119-206 kW (162-280 PS) J08E-TW, J08E-VB	01.08→			4478-FX	



SERIE A					
10				4627-FC	
12				4627-FC	
8D				4627-FC	
SERIE B					
12 B/C				4627-FC	
SERIE E					
11 B				4627-FC	
12 B				4627-FC	
14				4627-FC	

H



					
<b>ACCORD Coupe (CM)</b>					
<b>3.0 V6 (CM7)</b> 160-184 kW (216-250 PS) J30A4	07.03→ 12.08	<b>146-OS</b>			
<b>ACCORD I (SJ, SY)</b>					
<b>1.6 L/EX (SY)</b> 59 kW (80 PS) EL	01.79→ 08.81			<b>074-FP</b>	
<b>1.8 12V</b> 74 kW (100 PS) A18A1	06.85→ 09.89	<b>146-OS</b>			
<b>ACCORD I Hatchback (SJ, SY)</b>					
<b>1.6 L/EX (SJ, SY)</b> 59 kW (80 PS) EL	01.79→ 08.81			<b>074-FP</b>	
<b>ACCORD II (AC, AD)</b>					
<b>1.8 EX (AD)</b> 73-74 kW (101 PS) ET1	09.83→ 10.85	<b>146-OS</b>			
<b>1.6i 12V</b> 66-69 kW (90-94 PS) EY	06.83→ 10.86	<b>146-OS</b>			
<b>ACCORD II Hatchback (AC, AD)</b>					
<b>1.6 EX (AC)</b> 65 kW (88 PS) EZ	09.83→ 10.85	<b>146-OS</b>			
<b>1.8 EX (AD)</b> 73-74 kW (101 PS) ET1	09.83→ 10.85	<b>146-OS</b>			
<b>ACCORD III (CA)</b>					
<b>1.6 L (CA4)</b> 65 kW (88 PS) A16A1	11.85→ 12.89	<b>146-OS</b>			
<b>2.0 12V</b> 73-76 kW (99-103 PS) A20A1	01.86→ 03.88	<b>146-OS</b>			
<b>2.0 12V</b> 82-90 kW (112-122 PS) A20A3	10.87→ 12.89	<b>146-OS</b>			
<b>2.0 EX (CA5)</b> 73-76 kW (99-103 PS) A20A1	11.85→ 12.89	<b>146-OS</b>			
<b>2.0 EX (CA5)</b> 73-76 kW (99-103 PS) A20A1	11.85→ 12.89	<b>146-OS</b>			
<b>2.0 EX (CA5)</b> 78-101 kW (106-137 PS) A20A2	11.85→ 05.89	<b>146-OS</b>			
<b>2.0 EXi (CA5)</b> 82-90 kW (116-122 PS) A20A4	11.85→ 12.87	<b>146-OS</b>			
<b>2.0 EXi (CA5)</b> 82-90 kW (112-122 PS) A20A3	10.87→ 12.89	<b>146-OS</b>			
<b>2.0 i 16V (CA5)</b> 101 kW (137 PS) B20A2	01.87→ 12.87	<b>146-OS</b>			
<b>2.0 i 16V (CA5)</b> 98 kW (133 PS) B20A8	10.87→ 12.89	<b>146-OS</b>			
<b>1.8 16V</b>	06.85→ 09.89	<b>146-OS</b>			
<b>ACCORD III Aerodeck (CA)</b>					
<b>1.6 L (CA4)</b> 65 kW (88 PS) A16A1	11.85→ 12.89	<b>146-OS</b>			
<b>2.0</b> 78-101 kW (106-137 PS) A20A2	01.86→ 12.86	<b>146-OS</b>			
<b>2.0 EX</b> 73-76 kW (99-103 PS) A20A1	10.87→ 12.89	<b>146-OS</b>			
<b>2.0 EX (CA5)</b> 78-101 kW (106-137 PS) A20A2	11.85→ 05.89	<b>146-OS</b>			
<b>2.0 EX (CA5)</b> 73-76 kW (99-103 PS) A20A1	10.87→ 12.89	<b>146-OS</b>			

**H**



<b>ACCORD III Aerodeck (CA)</b>							
2.0 EXi (CA5) 82-90 kW (116-122 PS) A20A4	11.85→ 12.87		146-OS				
2.0 EXi (CA5) 82-90 kW (112-122 PS) A20A3	10.87→ 12.89		146-OS				
<b>ACCORD IV (CB)</b>							
1.8 77 kW (105 PS) F18A2KB	01.90→ 12.91		146-OS				
2.0 16V (CB3) 66 kW (90 PS) F20A6	01.90→ 03.93		146-OS				
2.0 16V (CB3) 81 kW (110 PS) F20A2, F20A3	01.90→ 03.93		146-OS				
2.0 i 16V (CB3) 98 kW (133 PS) F20A4, F20A8	01.90→ 03.93		146-OS				
2.2 (CB3, CB7) 103-104 kW (140-141 PS) F22A6, F22A9	10.91→ 10.93		146-OS				
2.2 i 16V (CB7) 108-110 kW (147-150 PS) F22A3	01.90→ 03.93		146-OS				
2.2 i 16V Automatik (CB7) 108-110 kW (147-150 PS) F22A3	01.90→ 03.93		146-OS				
2.0i 20V 110-118 kW (150-160 PS) G20A	09.89→ 02.95		146-OS				
<b>ACCORD IV Aerodeck (CB)</b>							
2.0 i 16V (CC9) 98 kW (133 PS) F20Z3	03.93→ 12.93		146-OS				
2.2 (CB8, CB9) 103-104 kW (140-141 PS) F22A6	05.92→ 12.93		146-OS				
2.2 i 16V (CB8) 108 kW (147 PS) F22A8	01.91→ 12.93		146-OS				
2.2 i 16V (CB8) 110 kW (150 PS) F22A7	01.91→ 12.93		146-OS				
<b>ACCORD IV Coupe (CB, CC)</b>							
2.0 i 16V (CC1) 98 kW (133 PS) F20A7	01.92→ 09.93		146-OS		824-FP		
<b>ACCORD V (CC, CD)</b>							
2.0 i 85 kW (116 PS) F20Z2	03.93→ 01.96		146-OS				954-AC
2.0 i S 96 kW (131 PS) F20Z1	03.93→ 01.96		146-OS				
2.3 i SR 116 kW (158 PS) H23A3	03.93→ 01.96		146-OS				
<b>ACCORD V (CE, CF, CD)</b>							
1.9 i (CE7) 85 kW (116 PS) F18A3	02.96→ 10.98		146-OS		824-FP		
2.0 TDi (CF1) 74-77 kW (101-105 PS) 20T2N	04.96→ 10.98				181-FP		
2.0 i LS (CE8) 96 kW (131 PS) F20Z1	02.96→ 10.98		146-OS				
2.2 103-110 kW (140-150 PS) F22Z2	04.96→ 12.97		146-OS		824-FP		
2.2 (CE1) 97-108 kW (132-147 PS) F22B1	09.95→ 06.96		146-OS				



Model	Start	End	Filter 1	Filter 2	Filter 3	Filter 4	Filter 5
<b>ACCORD V (CE, CF, CD)</b>							
<b>2.2 i VTEC (CE9)</b> 103-110 kW (140-150 PS) F22Z2	02.96→ 10.98		<b>146-OS</b>			<b>824-FP</b>	
<b>ACCORD V Aerodeck (CE)</b>							
<b>2.0 i LS 16V (CE2)</b> 98-100 kW (133-136 PS) F20B3	09.93→ 02.98		<b>146-OS</b>				
<b>2.2 i ES (CE1)</b> 108-110 kW (147-150 PS) F22B5	09.93→ 02.98		<b>146-OS</b>			<b>824-FP</b>	
<b>ACCORD V Coupe (CD)</b>							
<b>2.0 (CD9)</b> 98-100 kW (133-136 PS) F20B3	09.93→ 12.97		<b>146-OS</b>				
<b>2.2 i ES (CD7)</b> 108-110 kW (147-150 PS) F22B5	09.93→ 02.98		<b>146-OS</b>			<b>824-FP</b>	
<b>ACCORD VI (CK, CG, CH, CF)</b>							
<b>1.6 i (CG7)</b> 85 kW (116 PS) D16B6	10.98→ 12.02		<b>146-OS</b>				
<b>1.8 i (CG8)</b> 100 kW (136 PS) F18B2	10.98→ 12.02		<b>146-OS</b>			<b>824-FP</b>	
<b>2.0 Turbo DI (CH2)</b> 74-77 kW (101-105 PS) 20T2N	02.99→ 12.02					<b>181-FP</b>	
<b>2.0 i (CG9)</b> 108 kW (147 PS) F20B6	10.98→ 01.01		<b>146-OS</b>				
<b>2.2 Type-R (CH1)</b> 156 kW (212 PS) H22A7	02.99→ 12.02		<b>146-OS</b>			<b>824-FP</b>	
<b>2.3 (CL3, S86)</b> 104-113 kW (141-154 PS) F23A1, F23W5, F23X5, F23Z5	01.01→ 06.03		<b>146-OS</b>				
<b>3.0 Vtec (CK1, CG1)</b> 147-158 kW (200-215 PS) J30A1	03.97→ 12.03		<b>146-OS</b>				
<b>ACCORD VI Aerodeck (CF)</b>							
<b>1.6</b> 65 kW (88 PS) A16A5	10.98→ 12.02		<b>146-OS</b>				
<b>2.3 16 V</b> 110-118 kW (150-160 PS) F23A7	02.98→ 12.02	10.00→	<b>146-OS</b>				
<b>2.4 Vtec E</b> 118 kW (160 PS) K24A2	09.03→ 09.05		<b>109-OS</b> <b>109/3-OS</b>			<b>824-FP</b>	<b>954-AC</b>
<b>ACCORD VI Coupe (CG)</b>							
<b>2.0 i 16V</b> 107-108 kW (145-147 PS) F20B5, F20B7	02.98→ 06.03		<b>146-OS</b>				
<b>2.3 VTi (CG3)</b> 113 kW (154 PS) F23A3	02.98→ 10.02	10.00→	<b>146-OS</b>				
<b>3.0 V6 24V (CG2)</b> 147-158 kW (200-215 PS) J30A1	02.98→ 06.03		<b>146-OS</b>				
<b>ACCORD VI Hatchback (CH, CL)</b>							
<b>1.6 (CH5)</b> 85 kW (116 PS) D16B6	12.99→ 12.02		<b>146-OS</b>				
<b>1.8 i (CH6)</b> 100 kW (136 PS) F18B2, F18B4	12.99→ 12.02		<b>146-OS</b>			<b>824-FP</b>	
<b>2.0 (CH7)</b> 108 kW (147 PS) F20B6	12.99→ 12.02		<b>146-OS</b>				

**H**



ACCORD VI Hatchback (CH, CL)						
<b>2.0 TDi (CH8)</b> 74-77 kW (101-105 PS) 20T2N	12.99→ 10.00				<b>181-FP</b>	
<b>2.3 (CL4)</b> 104-113 kW (141-154 PS) F23Z5	11.00→ 12.02		<b>146-OS</b>			
ACCORD VII (CL, CN)						
<b>2.0 (CL7)</b> 114 kW (155 PS) K20A6	02.03→ 05.08		<b>146-OS</b>			
<b>2.0 All-wheel Drive (CL8)</b> 114 kW (155 PS) K20A6	02.03→ 05.08		<b>146-OS</b>			
<b>2.2 i-CTDi (CN1)</b> 103 kW (140 PS) N22A1	01.04→ 05.08		<b>4147-OX</b>			
<b>2.4 (CL9)</b> 105-151 kW (143-205 PS) K24A, K24A3	02.03→ 05.08		<b>109-OS</b> <b>109/3-OS</b>		<b>824-FP</b>	<b>954-AC</b>
ACCORD VII Tourer (CM, CN)						
<b>2.0 (CM1)</b> 114 kW (155 PS) K20A6	04.03→ 05.08		<b>146-OS</b>			
<b>2.2 i-CTDi (CN2)</b> 103 kW (140 PS) N22A1	01.04→ 05.08		<b>4147-OX</b>			
<b>2.4 (CM2)</b> 105-150 kW (143-204 PS) K24A3	04.03→ 05.08		<b>109-OS</b> <b>109/3-OS</b>		<b>824-FP</b>	<b>954-AC</b>
ACCORD VIII (CU)						
<b>2.0 i (CU1)</b> 114-115 kW (155-156 PS) R20A3	06.08→ 06.15		<b>146-OS</b>			
<b>2.4 i (CU2)</b> 138-150 kW (188-204 PS) K24Z3	07.08→ 06.15		<b>109-OS</b> <b>109/3-OS</b>		<b>824-FP</b>	<b>954-AC</b>
ACCORD VIII Estate (CW)						
<b>2.0 i (CW1)</b> 114-115 kW (155-156 PS) R20A3	07.08→ 06.15		<b>146-OS</b>			
<b>2.4 i (CW2)</b> 138-150 kW (188-204 PS) K24Z3	07.08→		<b>109-OS</b> <b>109/3-OS</b>		<b>824-FP</b>	<b>954-AC</b>
ACURA INTEGRA						
<b>1.5 16V</b> 88 kW (120 PS) EW	11.85→ 05.89	11.87→	<b>146-OS</b>			
<b>1.8 16V</b> 140 kW (190 PS) J18C6	10.97→		<b>146-OS</b>		01.98→ <b>824-FP</b>	
CAPA						
<b>1.5 16V</b> 66-96 kW (90-131 PS) D15B	04.98→ 09.02				<b>824-FP</b>	
<b>1.5 4x4</b> 66-96 kW (90-131 PS) D15B	01.98→ 09.02				<b>824-FP</b>	
CITY III Saloon (3A_, SX8)						
<b>1.3</b> 55-63 kW (75-86 PS) D13B2	02.97→ 11.99					<b>4238-AC</b>
<b>1.3 (3A2)</b> 70 kW (95 PS) D13B4	02.97→ 11.99					<b>4238-AC</b>
<b>1.5</b> 67-77 kW (91-105 PS) D15B7	02.97→ 11.99					<b>4238-AC</b>
CITY IV Saloon (GD_)						
<b>1.3 (GD6)</b> 59-63 kW (80-86 PS) L13A1	05.03→ 07.08					<b>4238-AC</b>





					
<b>CITY IV Saloon (GD_)</b>					
<b>1.5 i-DSI (GD8)</b> 57-81 kW (77-110 PS) L15A2	12.02→ 07.08				4238-AC
<b>1.5 i-DSI (GD8)</b> 57-81 kW (77-110 PS) L15A2	10.04→ 07.08				4238-AC
<b>CITY IV Saloon (GE4)</b>					
<b>1.2</b> 58 kW (79 PS) L12A2	05.03→ 09.05				4238-AC
<b>1.3</b> 59-60 kW (82 PS) L13A3	10.05→ 07.08				4238-AC
<b>1.3 SES</b> 59-85 kW (80-116 PS) L13A1, L13A8	05.03→ 07.08				4238-AC
<b>1.5</b> 67-77 kW (91-105 PS) D15B7	11.02→ 07.08				4238-AC
<b>1.5</b> 57-81 kW (77-110 PS) L15A2	10.03→ 03.09				4238-AC
<b>1.5 FF</b> 66-81 kW (90-110 PS) L15A1	09.04→ 09.05				4238-AC
<b>1.5 FF</b> 66-81 kW (90-110 PS) L15A1	10.05→ 07.08				4238-AC
<b>1.5 i-DSI</b> 56-65 kW (76-88 PS) L15AV	11.02→ 07.08				4238-AC
<b>1.5 i-DSI</b> 66-81 kW (90-110 PS) L15A1	09.04→ 07.08				4238-AC
<b>CITY Saloon</b>					
<b>1.3 (3A2)</b> 70 kW (95 PS) D13B4	12.99→ 09.03				4238-AC
<b>1.5 (3A3)</b> 67-77 kW (91-105 PS) B15B9, D15B7	12.99→ 09.03				4238-AC
<b>CITY V Saloon (GM2, GM3)</b>					
<b>1.5</b>	09.08→				4238-AC
<b>CIVIC</b>					
<b>1.3i 16V</b> 60 kW (82 PS) D13C	08.88→	<b>146-OS</b>			
<b>1.5 16V</b> 88 kW (120 PS) EW	09.87→ 09.87	<b>146-OS</b>			
<b>1.8 16V</b>	10.92→	<b>146-OS</b>	01.06→	<b>4591-AP</b>	<b>824-FP</b>
<b>CIVIC I Hatchback (SB)</b>					
<b>1.3</b> 44-51 kW (60-69 PS) EN	03.81→ 09.83	<b>146-OS</b>			
<b>CIVIC I Saloon (SF)</b>					
<b>1300 L</b> 33 kW (45 PS) EN2	09.80→ 09.83	<b>146-OS</b>			
<b>1300 L</b> 41-44 kW (60 PS) EN1	09.80→ 09.83	<b>146-OS</b>			
<b>1300 S</b> 52 kW (71 PS) EN4	09.81→ 09.83	<b>146-OS</b>			
<b>CIVIC II Estate (WC)</b>					
<b>1300</b> 41-44 kW (60 PS) EN1	09.79→ 09.83	<b>146-OS</b>			
<b>CIVIC II Hatchback (SS, SL)</b>					
<b>1300 L (SS)</b> 41-44 kW (60 PS) EN1	09.79→ 09.83	<b>146-OS</b>			

**H**



<b>CIVIC II Shuttle (EE)</b>						
1.3 63 kW (86 PS) B13B1	01.88→ 12.92		146-OS			
1.4 i 16V (EE1) 61-66 kW (83-90 PS) D14A1	01.88→ 12.92		146-OS			
1.5 i 16V (EE2) 61-74 kW (83-101 PS) D15B2	10.88→ 09.91		146-OS			
1.6 4x4 79-96 kW (107-131 PS) D16A, D16A7	01.88→ 12.92		146-OS			
1.6 i 16V 4WD (EE4) 79-81 kW (107-110 PS) D16A6	01.88→ 12.89		146-OS			
1.6 i 16V 4WD (EE4) 79-81 kW (107-110 PS) D16A6	01.88→ 02.95		146-OS			
<b>CIVIC IV Hatchback (EC, ED, EE)</b>						
1.3 (EC8) 55 kW (75 PS) D13B1	10.87→ 12.89		146-OS			
1.3 16V Cat (EC8) 55-63 kW (75-86 PS) D13B2	09.89→ 09.91		146-OS			
1.4 L (EC9) 61-66 kW (83-90 PS) D14A1	10.87→ 12.89		146-OS			
1.5 52-60 kW (71-82 PS) D15B1	01.88→ 12.89		146-OS			
1.5 i 16V 61-74 kW (83-101 PS) D15B2	10.88→ 09.91		146-OS			
1.5 i 16V (ED6) 61-74 kW (83-101 PS) D15B2	10.88→ 09.91		146-OS			
1.6 i 16V 85-96 kW (115-131 PS) D16A7, D16A9	09.87→ 09.91		146-OS			
1.6 i 16V 85-96 kW (115-131 PS) D16A7	01.88→ 12.91		146-OS			
1.6 i 16V (ED7) 79-81 kW (107-110 PS) D16A6	10.87→ 09.91		146-OS			
1.6 i 16V (ED7) 78-88 kW (106-120 PS) D16Z2	10.87→ 09.91		146-OS			
1.6 i 16V Vtec (EE9) 110 kW (150 PS) B16A1	10.89→ 09.91		146-OS			
<b>CIVIC IV Saloon (ED)</b>						
1.3 55 kW (75 PS) D13B1	10.87→ 12.89		146-OS			
1.4 L (ED2) 61-66 kW (83-90 PS) D14A1	10.87→ 12.89		146-OS			
1.5 52-60 kW (71-82 PS) D15B1	01.88→ 12.89		146-OS			
1.5 i 16V 61-74 kW (83-101 PS) D15B2, D15B3	10.87→ 09.91		146-OS			
1.5 i 16V (ED3) 61-74 kW (83-101 PS) D15B2, D15B3	10.87→ 09.91		146-OS			
1.6 16V 4x4 79-81 kW (107-110 PS) D16A6	11.87→ 09.91		146-OS			
1.6 4x4 110 kW (150 PS) B16A1	01.88→ 12.91		146-OS			
1.6 i 16V 85-96 kW (115-131 PS) D16A7	09.87→ 09.91		146-OS			
1.6 i 16V (ED4) 78-88 kW (106-120 PS) D16Z2	10.87→ 09.91		146-OS			
1.6 i 16V (ED4) 79-81 kW (107-110 PS) D16A6	10.89→ 09.91		146-OS			



					
<b>CIVIC IV Saloon (ED)</b>					
<b>1.6 i 16V 4x4</b> 79-81 kW (107-110 PS) D16A6	10.89→ 09.91	<b>146-OS</b>			
<b>CIVIC IX Saloon (FB)</b>					
<b>1.8</b> 97-104 kW (132-141 PS) R18A1	09.11→	<b>146-OS</b>	<b>4591-AP</b>	<b>824-FP</b>	
<b>1.8 LXS Flex One (FB2)</b> 97-104 kW (132-141 PS) R18A1	01.12→ 12.16		<b>4591-AP</b>		
<b>CIVIC V Coupe (EJ)</b>					
<b>1.5 i LSi (EJ2)</b> 67-77 kW (91-105 PS) D15B7	01.94→ 11.95	<b>146-OS</b>			
<b>1.6 i Vtec (EJ1)</b> 92 kW (125 PS) D16Z9	01.94→ 03.96	<b>146-OS</b>			
<b>1.6 i Vtec (EJ1)</b> 92 kW (125 PS) D16Y6	01.94→ 03.96	<b>146-OS</b>		<b>824-FP</b>	
<b>CIVIC V Hatchback (EG)</b>					
<b>1.3 16V (EG3)</b> 55-63 kW (75-86 PS) D13B2	10.91→ 11.95	<b>146-OS</b>			
<b>1.5 i 16V (EG4)</b> 61-88 kW (83-120 PS) D15B2, D15Z1	10.91→ 11.95	<b>146-OS</b>			
<b>1.5 i 16V (EG4)</b> 61-74 kW (83-101 PS) D15B2, D15B3, D15B4, D15Z2	10.91→ 11.95	<b>146-OS</b>			
<b>1.6</b> 96 kW (131 PS) D16A9, D16Y1	10.91→ 09.95	<b>146-OS</b>			
<b>1.6 16V Vtec (EG5)</b> 91-96 kW (124-131 PS) D16Z6	10.91→ 11.95	<b>146-OS</b>			
<b>1.6 VTi 16V (EG6)</b> 118 kW (160 PS) B16A2	10.91→ 11.95	<b>146-OS</b>		<b>824-FP</b>	
<b>CIVIC V Saloon (EG, EH)</b>					
<b>1.3</b> 55-63 kW (75-86 PS) D13B2	01.92→ 12.92	<b>146-OS</b>			
<b>1.5</b> 61-74 kW (83-101 PS) D15B2	01.92→ 12.92	<b>146-OS</b>			
<b>1.5</b> 66-88 kW (90-120 PS) D15Z1	06.93→ 09.95	<b>146-OS</b>			
<b>1.5</b> 67-77 kW (91-105 PS) D15B7	10.93→ 12.95	<b>146-OS</b>			
<b>1.5 (EG8)</b> 61-88 kW (83-120 PS) D15B2, D15B7, D15Z1	10.91→ 12.95	<b>146-OS</b>			
<b>1.5 i 16V (EG8)</b> 61-88 kW (83-120 PS) D15B2, D15Z1	10.91→ 11.95	<b>146-OS</b>			
<b>1.6 (EH9)</b> 91-96 kW (124-131 PS) D16Y1, D16Z6	10.91→ 10.93	<b>146-OS</b>			
<b>1.6 16V Vtec (EH9)</b> 88-96 kW (120-131 PS) D16Z6, D16Z7	10.91→ 11.95	<b>146-OS</b>			
<b>1.6 4x4</b> 88-92 kW (120-125 PS) D16Z7	01.92→ 10.95	<b>146-OS</b>			
<b>1.6 EX</b> 85-96 kW (115-131 PS) D16A7	08.93→ 10.95	<b>146-OS</b>			
<b>1.6 VTi (EG9)</b> 118 kW (160 PS) B16A2	10.91→ 11.95	<b>146-OS</b>		<b>824-FP</b>	
<b>CIVIC VI Aerodeck (MB, MC)</b>					
<b>1.4 16V (MB8)</b> 55 kW (75 PS) D14A7	04.98→ 02.01	<b>146-OS</b>		<b>824-FP</b>	

**H**



<b>CIVIC VI Aerodeck (MB, MC)</b>						
1.4 16V (MB8) 66 kW (90 PS) D14A8	04.98→ 02.01		146-OS			824-FP
1.5 16V (MB9) 84 kW (114 PS) D15Z8	04.98→ 02.01		146-OS			824-FP
1.6 16V (MC1) 85 kW (116 PS) D16B2	04.98→ 02.01		146-OS			
1.8 16V (MC2) 124 kW (169 PS) B18C4	04.98→ 02.01		146-OS	4591-AP		824-FP
2.0 i D (MC3) 74-77 kW (101-105 PS) 20T2N	04.98→ 02.01					181-FP
<b>CIVIC VI Coupe (EJ, EM1)</b>						
1.6 77-79 kW (105-107 PS) D16Y7	05.96→ 04.99		146-OS			824-FP
1.6 i 77-79 kW (105-107 PS) D16Y7	03.96→ 03.00		146-OS			824-FP
1.6 i Vtec 118 kW (160 PS) B16A2	04.99→ 12.00		146-OS			824-FP
1.6 i Vtec (EM1) 84-95 kW (114-129 PS) D16Y8	03.96→ 03.00		146-OS			824-FP
<b>CIVIC VI Fastback (MA, MB)</b>						
1.4 i (MA8, MB2) 66 kW (90 PS) D14A2, D14A8	06.95→ 02.01		146-OS			824-FP
1.4 i (MA8, MB2) 66 kW (90 PS) D14A6, D14Z4	06.95→ 02.01		146-OS			
1.4 i (MA8, MB2) 55 kW (75 PS) D14A5, D14A7	09.95→ 02.01		146-OS			824-FP
1.4 i (MA8, MB2) 55 kW (75 PS) D14Z3	09.95→ 02.01		146-OS			
1.5 16V (MB3) 84 kW (114 PS) D15Z8	01.97→ 02.01		146-OS			824-FP
1.5 i Vtec-E (MA9) 66 kW (90 PS) D15Z3	09.94→ 01.97		146-OS			824-FP
1.6 92 kW (125 PS) D16W4	11.98→ 10.00		146-OS			
1.6 16V (MB4) 85 kW (116 PS) D16B2	01.97→ 02.01		146-OS			
1.6 VTi 118 kW (160 PS) B16A2	01.97→ 02.01		146-OS			824-FP
1.6 i (MB1) 83 kW (113 PS) D16Y3	09.94→ 01.97		146-OS			824-FP
1.6 i Vtec (MB1) 93 kW (126 PS) D16Y2	09.94→ 01.97		146-OS			824-FP
1.8 16V (MB6) 124 kW (169 PS) B18C4	01.97→ 02.01		146-OS	4591-AP		824-FP
2.0 TDiC (MB7) 74-77 kW (101-105 PS) 20T2N	11.98→ 10.00					181-FP
2.0 TDiC (MB7) 74-77 kW (101-105 PS) 20T2N	11.98→ 10.00					181-FP
2.0 i TD (MB7) 63 kW (86 PS) 20T2R	01.97→ 02.01					181-FP
<b>CIVIC VI Hatchback (EJ, EK)</b>						
1.4 i (EJ9) 55 kW (75 PS) D14A3	11.95→ 02.01		146-OS			824-FP
1.4 i (EJ9) 55 kW (75 PS) D14Z1	11.95→ 02.01		146-OS			







<b>CIVIC VI Hatchback (EJ, EK)</b>						
<b>1.4 i S (EJ9)</b> 55-66 kW (75-90 PS) D14A4, D14Z2	11.95→ 02.01		<b>146-OS</b>			<b>824-FP</b>
<b>1.4 i S (EJ9)</b> 66 kW (90 PS) D14Z4	11.95→ 02.01		<b>146-OS</b>			
<b>1.5 i (EK3)</b> 84 kW (114 PS) D15Z6	11.95→ 02.01		<b>146-OS</b>			<b>824-FP</b>
<b>1.6</b>	10.95→ 03.99		<b>146-OS</b>			
<b>1.6</b> 88 kW (120 PS) D16Y4	10.95→ 09.00		<b>146-OS</b>			
<b>1.6</b> 93 kW (126 PS) D16Y2	10.95→ 09.00		<b>146-OS</b>			<b>824-FP</b>
<b>1.6</b> 92 kW (125 PS) D16W4	11.98→ 10.00		<b>146-OS</b>			
<b>1.6 VTi (EK4)</b> 118 kW (160 PS) B16A2	11.95→ 02.01		<b>146-OS</b>			<b>824-FP</b>
<b>1.6 i (EK1)</b> 84-86 kW (114-117 PS) D16Y5	11.95→ 02.01		<b>146-OS</b>			<b>824-FP</b>
<b>2.0 TDiC</b> 74-77 kW (101-105 PS) 20T2N	11.98→ 10.00					<b>181-FP</b>
<b>CIVIC VI Saloon (EJ, EK)</b>						
<b>1.4</b> 55-66 kW (75-90 PS) D14A4	11.95→ 10.98		<b>146-OS</b>			<b>824-FP</b>
<b>1.4 i (EJ9)</b> 55-66 kW (75-90 PS) D14A4, D14Z2	11.95→ 02.01		<b>146-OS</b>			<b>824-FP</b>
<b>1.4 i (EJ9)</b> 66 kW (90 PS) D14Z4	11.95→ 02.01		<b>146-OS</b>			
<b>1.5 i (EK3)</b> 84 kW (114 PS) D15Z6	11.95→ 02.01		<b>146-OS</b>			<b>824-FP</b>
<b>1.5 i (EK3)</b> 78 kW (106 PS) D15Z4	11.95→ 02.01		<b>146-OS</b>			
<b>1.6</b> 93 kW (126 PS) D16Y2	10.95→ 12.00		<b>146-OS</b>			<b>824-FP</b>
<b>1.6</b>	10.95→ 09.00		<b>146-OS</b>			
<b>1.6 VTi (EK4)</b> 118 kW (160 PS) B16A2	11.95→ 02.01		<b>146-OS</b>			<b>824-FP</b>
<b>1.6 i Vtec</b> 84-95 kW (114-129 PS) D16Y6, D16Y8	11.95→ 02.01		<b>146-OS</b>			<b>824-FP</b>
<b>1.6 i Vtec</b> 84-86 kW (114-117 PS) D16Y5	11.95→ 02.01		<b>146-OS</b>			
<b>CIVIC VII Coupe (EM2)</b>						
<b>1.6 i</b> 78-81 kW (106-110 PS) D16V1	02.01→ 12.05		<b>146-OS</b>			
<b>1.7 i</b> 88 kW (120 PS) D17A8	05.01→ 12.05		<b>109-OS</b> <b>109/3-OS</b>			
<b>1.7 i VTEC</b> 92-96 kW (125-131 PS) D17A5, D17A9	05.01→ 12.05		<b>109-OS</b> <b>109/3-OS</b>			
<b>CIVIC VII Hatchback (EU, EP, EV)</b>						
<b>1.4 i</b> 55-66 kW (75-90 PS) D14Z6	02.01→ 09.05		<b>146-OS</b>			
<b>1.4 iS (EP1)</b> 55-66 kW (75-90 PS) D14Z5, D14Z6	02.01→ 09.05		<b>146-OS</b>			
<b>1.6 i</b> 78-81 kW (106-110 PS) D16V1, D16W7	02.01→ 09.05		<b>146-OS</b>			

**H**



<b>CIVIC VII Hatchback (EU, EP, EV)</b>							
1.7 CTDi 74 kW (101 PS) 4EE-2	01.02→ 09.05		621-OX				
<b>CIVIC VII Saloon (ES, ET)</b>							
1.3 IMA (ED9, ES9) 61-69 kW (83-94 PS) LDA1	10.03→ 09.05		146-OS				
1.6 81 kW (110 PS) D16W7	02.01→ 09.05		146-OS				
<b>CIVIC VIII Hatchback (FN, FK)</b>							
1.8 (FN1, FK2) 103 kW (140 PS) R18A2	09.05→		146-OS	01.06→	4591-AP	824-FP	
<b>CIVIC VIII Saloon (FD, FA)</b>							
1.6 84-92 kW (114-125 PS) R16A1	09.05→				4591-AP		
1.8 (FD1, FD7) 97-104 kW (132-141 PS) R18A1, R18A2	09.05→ 02.12		146-OS	01.06→	4591-AP	824-FP	
1.8 EXS Flex 97-104 kW (132-141 PS) R18A1	11.06→				4591-AP		
<b>CONCERTO</b>							
1.5 16V 52-60 kW (71-82 PS) D15B1	05.88→ 09.92		146-OS				
<b>CONCERTO (HW, MA)</b>							
1.4 61-66 kW (83-90 PS) D14A1, D14A8	08.89→ 10.91		146-OS				
1.4 61-66 kW (83-90 PS) D14A1	10.89→ 10.92	→10.91	146-OS				
1.5 i 16V 61-74 kW (83-101 PS) D15B2	08.89→ 09.91		146-OS				
1.6 16V 78-88 kW (106-120 PS) D16Z2	08.89→ 03.95		146-OS				
1.6 i 16V 78-88 kW (106-120 PS) D16Z2	08.89→ 09.91		146-OS				
1.6 i 16V 81-96 kW (110-131 PS) D16A8, D16Z1, D16Z4	08.89→ 03.95		146-OS				
<b>CONCERTO Saloon (HWW)</b>							
1.4 61-66 kW (83-90 PS) D14A1, D14A8	08.89→ 10.91		146-OS				
1.4 61-66 kW (83-90 PS) D14A1	10.89→ 10.92	→10.91	146-OS				
1.5 i 16V 61-74 kW (83-101 PS) D15B2	08.89→ 09.91		146-OS				
1.6 16V 78-88 kW (106-120 PS) D16Z2	08.89→ 03.95		146-OS				
1.6 i 16V 78-88 kW (106-120 PS) D16Z2	08.89→ 09.91		146-OS				
1.6 i 16V 81-96 kW (110-131 PS) D16A8, D16Z1, D16Z4	08.89→ 03.95		146-OS				
<b>CR-V I (RD)</b>							
2.0 (RD1) 98-108 kW (133-147 PS) B20Z1	04.99→ 02.02		146-OS			824-FP	
2.0 16V 4WD (RD1, RD3) 92-107 kW (125-146 PS) B20B	10.95→ 12.01		146-OS			824-FP	





					
<b>CR-V I (RD)</b>					
<b>2.0 16V 4WD (RD1, RD3)</b> 98-108 kW (133-147 PS) B20Z1	01.99→ 02.02	<b>146-OS</b>			<b>824-FP</b>
<b>CR-V II (RD_)</b>					
<b>2.0 (RD5)</b> 110-115 kW (150-156 PS) K20A4	09.01→ 03.07	<b>146-OS</b>			<b>824-FP</b>
<b>2.2 CTDi (RD9)</b> 103 kW (140 PS) N22A2	02.05→ 09.06	<b>4147-OX</b>			
<b>CR-V III (RE_)</b>					
<b>2.0 i-VTEC 4WD (RE5, RE2)</b> 105-114 kW (143-155 PS) R20A1, R20A2	10.06→ 06.12	<b>146-OS</b>			<b>824-FP</b>
<b>2.2 i-CTDi 4WD (RE6)</b> 103 kW (140 PS) N22A2	01.07→	<b>4147-OX</b>			
<b>2.2 i-DTEC 4WD (RE6)</b> 110-114 kW (150-155 PS) N22B3	01.07→	<b>4147-OX</b>			
<b>CRX I (AF, AS)</b>					
<b>1.6 i 16V (AS)</b> 88-92 kW (120-125 PS) ZC1	03.86→ 10.87	<b>146-OS</b>			<b>824-FP</b>
<b>CRX II (ED, EE)</b>					
<b>1.6 i 16V</b> 79-91 kW (107-124 PS) D16A, D16A6	10.87→ 12.91	<b>146-OS</b>			<b>824-FP</b>
<b>1.6 i 16V (ED9)</b> 90-96 kW (122-131 PS) D16A8, D16A9	10.87→ 12.89	<b>146-OS</b>			<b>824-FP</b>
<b>1.6 i 16V (ED9)</b> 91 kW (124 PS) D16Z5	10.87→ 02.92	<b>146-OS</b>			<b>824-FP</b>
<b>1.6 i 16V Vtec (EE8)</b> 110 kW (150 PS) B16A1	10.89→ 09.91	<b>146-OS</b>			<b>824-FP</b>
<b>CRX III (EH, EG)</b>					
<b>1.6 ESi (EH6)</b> 84-96 kW (114-131 PS) D16Y8, D16Z6	03.92→ 12.98	<b>146-OS</b>		01.95→	<b>824-FP</b>
<b>1.6 i VTi (EG2)</b> 118 kW (160 PS) B16A2, B16A3	03.92→ 12.98	<b>146-OS</b>		01.95→	<b>824-FP</b>
<b>FR-V (BE)</b>					
<b>1.8 (BE1)</b> 97-104 kW (132-141 PS) R18A1	01.07→			<b>4591-AP</b>	
<b>2.0 4x4</b> 110-118 kW (150-160 PS) K20A9	08.04→ 09.06	<b>200-OS</b>			<b>074-FP</b>
<b>2.2 i CTDi (BE5)</b> 103 kW (140 PS) N22A1	07.05→	<b>4147-OX</b>			
<b>HR-V (GH)</b>					
<b>1.6 16V (GH1, GH3)</b> 77 kW (105 PS) D16W1	03.99→	<b>146-OS</b>			<b>824-FP</b>
<b>1.6 16V 4WD (GH2, GH4)</b> 77 kW (105 PS) D16W1	03.99→	<b>146-OS</b>			<b>824-FP</b>
<b>1.6 16V 4WD (GH2, GH4)</b> 91 kW (124 PS) D16W5	10.99→ 09.05	<b>146-OS</b>			<b>824-FP</b>
<b>INSIGHT (ZE)</b>					
<b>1.0 IMA (ZE1, ZE18)</b> 50-56 kW (68-76 PS) ECA1	04.00→ 12.06	<b>107-OS</b>			

**H**



INSIGHT (ZE)						
<b>1.0 Vtec</b> 50-56 kW (68-76 PS) ECA1	04.00→ 10.04		<b>107-OS</b>			
INTEGRA Coupe (DC5)						
<b>2.0 16V Type-R</b> 154-162 kW (209-220 PS) K20Z1	02.02→		<b>146-OS</b>		<b>824-FP</b>	
JAZZ II (GD_, GE3, GE2)						
<b>1.2 i-DSi (GD5, GE2)</b> 57 kW (78 PS) L12A1, L12A4	03.02→ 07.08	→12.05	<b>146-OS</b>			<b>4238-AC</b>
<b>1.3 iDSi</b> 59-63 kW (80-86 PS) L13A1	03.02→ 09.07					<b>4238-AC</b>
<b>1.3 iDSi (GD1)</b> 59-63 kW (80-86 PS) L13A1	03.02→ 07.08					<b>4238-AC</b>
<b>1.4</b> 59-63 kW (80-86 PS) L13A1	12.06→ 10.08					<b>4238-AC</b>
<b>1.4 LX Flex</b> 59-63 kW (80-86 PS) L13A1	12.06→ 10.08					<b>4238-AC</b>
<b>1.4i</b>	01.02→	→12.05	<b>146-OS</b>			<b>4238-AC</b>
<b>1.5 (GD3)</b> 66-81 kW (90-110 PS) L15A1	04.02→ 07.08					<b>4238-AC</b>
<b>1.5 EX</b> 66-88 kW (90-120 PS) L15A, L15A1	02.05→ 10.08				01.07→	<b>4238-AC</b>
<b>1.5 FF</b> 66-81 kW (90-110 PS) L15A1	03.02→ 09.07				01.07→	<b>4238-AC</b>
<b>1.5 iDSi (GD3)</b> 57-81 kW (77-110 PS) L15A2, L15A4	01.04→ 12.06					<b>4238-AC</b>
LEGEND III (KA)						
<b>3.5 i 24V (KA9)</b> 151-153 kW (205-208 PS) C35A2	02.96→ 10.97		<b>146-OS</b>		<b>824-FP</b>	<b>954-AC</b>
<b>3.5 i 24V (KA9)</b> 151-153 kW (205-208 PS) C35A2	11.97→ 09.04		<b>146-OS</b>		<b>824-FP</b>	<b>954-AC</b>
LOGO (GA)						
<b>1.3 (GA3)</b> 48 kW (65 PS) D13B7	03.99→ 03.02		<b>146-OS</b>		<b>824-FP</b>	
MOBILIO (DD_)						
<b>1.5 i-VTEC (DD4)</b> 86-88 kW (117-120 PS) L15Z1	09.13→					<b>4238-AC</b>
<b>1.5 i-VTEC (DD4)</b> 86-88 kW (117-120 PS) L15Z1	01.17→					<b>4238-AC</b>
<b>1.5 i-VTEC Flexfuel (DD4)</b> 86-88 kW (117-120 PS) L15Z1	01.14→					<b>4238-AC</b>
PRELUDE						
<b>1.8 12V</b> 66-74 kW (90-100 PS) A18A1, EK	09.78→ 09.89		<b>146-OS</b>			
<b>1.8 16V</b>	05.85→		<b>146-OS</b>			
PRELUDE I Coupe (SN)						
<b>1.6</b> 59 kW (80 PS) EL, EL14	11.78→ 10.82				<b>074-FP</b>	







					
<b>PRELUDE II (AB)</b>					
<b>1.8 EX 74-77 kW (101-105 PS)</b> ET2, ET3	11.83→ 04.87	<b>146-OS</b>			
<b>1.8 EX 74-77 kW (101-105 PS)</b> ET3, ET4	11.85→ 04.87	<b>146-OS</b>			
<b>PRELUDE III (BA)</b>					
<b>2.0 (BA4) 84 kW (114 PS)</b> B20A4	08.87→ 01.92	<b>146-OS</b>			
<b>2.0 EX (BA4) 78-80 kW (106-109 PS)</b> B20A3	04.87→ 01.92	<b>146-OS</b>			
<b>2.0 i EX 16V 110 kW (150 PS)</b> B20A7	10.87→ 12.90	<b>146-OS</b>			
<b>2.0 i EX 16V (BA2) 101 kW (137 PS)</b> B20A1	04.86→ 12.87	<b>146-OS</b>			
<b>2.0 i EX 16V (BA4) 103 kW (140 PS)</b> B20A9	04.90→ 01.92	<b>146-OS</b>			
<b>2.0 i EX 16V Cat (BA4) 101 kW</b> (137 PS) B20A5	04.87→ 01.92	<b>146-OS</b>			
<b>PRELUDE IV (BB_)</b>					
<b>2.0 i 16V (BB3) 98 kW (133 PS)</b> F20A4	02.92→ 09.96	<b>146-OS</b>		<b>824-FP</b>	
<b>2.2 i 16V Vtec (BB1) 136 kW (185 PS)</b> H22A2	02.93→ 09.96	<b>146-OS</b>			
<b>2.3 i 16V (BB2) 118 kW (160 PS)</b> H23A2	02.92→ 09.96	<b>146-OS</b>			
<b>PRELUDE V (BB_)</b>					
<b>2.0 16V (BB9) 98 kW (133 PS)</b> F20A4	10.96→ 10.00	<b>146-OS</b>		<b>824-FP</b>	
<b>2.2 16V (BB6, BB8) 136 kW (185 PS)</b> H22A2	10.96→ 10.00	<b>146-OS</b>			
<b>2.2 16V (BB6, BB8) 136-150 kW</b> (185-204 PS) H22A5	10.96→ 10.00	<b>146-OS</b>		<b>824-FP</b>	
<b>2.2 16V (BB6, BB8) 136-150 kW</b> (185-204 PS) H22A4, H22A6, H22A8, H22Z1	10.96→ 10.00	<b>146-OS</b>			
<b>2.2 16V (BB6, BB8) 136-150 kW</b> (185-204 PS) H22A5	10.96→ 10.00	<b>146-OS</b>		<b>824-FP</b>	
<b>QUINTET (SU)</b>					
<b>1.6 EX 59 kW (80 PS)</b> EL	02.80→ 09.83			→10.81	<b>074-FP</b>
<b>SHUTTLE (RA)</b>					
<b>2.2 16V (RA1) 110 kW (150 PS)</b> F22B8	02.95→ 02.98	<b>146-OS</b>		<b>824-FP</b>	
<b>2.2 4x4 (RA2) 102 kW (139 PS)</b> F22B9	02.95→ 09.97	<b>146-OS</b>		<b>824-FP</b>	
<b>2.3 16V (RA3, RA5) 110-118 kW</b> (150-160 PS) F23A7	10.97→ 06.04	<b>146-OS</b>		<b>824-FP</b>	
<b>2.3 16V 4x4 (RA4, RA6) 110-112 kW</b> (150-152 PS) F23A	10.97→ 06.02	<b>146-OS</b>		<b>824-FP</b>	
<b>STREAM (RN)</b>					
<b>1.7 16V (RN1) 92-96 kW (125-131 PS)</b> D17A2, D17A5	05.01→ 09.06	<b>109-OS</b> <b>109/3-OS</b>			

**H**



STREAM (RN)					
<b>2.0 16V (RN3)</b> 112-118 kW (152-160 PS) K20A1, K20A5	05.01 → 09.06	<b>109-OS</b> <b>109/3-OS</b>			

H

					
<b>ACCENT I (X-3)</b>					
1.3 40-62 kW (54-84 PS) G4CH, G4EH	10.94→ 01.00	<b>146-OS</b>			
1.3 40-62 kW (54-84 PS) G4DH, G4EH	10.94→ 01.00	<b>146-OS</b>			
1.3 i 12V 40-62 kW (54-84 PS) G4EH	10.94→ 01.00	<b>146-OS</b>			
1.5 i 12V 63-75 kW (85-102 PS) G4EK	10.94→ 01.00	<b>146-OS</b>			
1.5 i 16V 73-77 kW (99-105 PS) G4FK	12.95→ 01.00	<b>146-OS</b>			
<b>ACCENT II (LC)</b>					
1.3 55-63 kW (75-86 PS) G4EA	01.00→ 11.05	<b>146-OS</b>			
1.3 55-63 kW (75-86 PS) G4EA	01.00→ 11.05	<b>146-OS</b>			
1.3 55-63 kW (75-86 PS) G4EA	01.00→ 11.05	<b>146-OS</b>			
1.3 55-63 kW (75-86 PS) G4EA	08.02→ 11.05	<b>146-OS</b>			
1.5 63-75 kW (85-102 PS) G4EK	09.99→ 10.02	<b>146-OS</b>			
1.5 66 kW (90 PS) G4EB	01.00→ 11.05	<b>146-OS</b>			
1.5 CRDi 60 kW (82 PS) D3DA	04.02→ 11.05			<b>4275-FS</b>	<b>4770-AC</b>
1.6 66-84 kW (90-114 PS) G4ED	12.02→ 11.05	<b>146-OS</b>			<b>4770-AC</b>
<b>ACCENT II Saloon (LC)</b>					
1.3 55-63 kW (75-86 PS) G4EA	01.00→ 11.05	<b>146-OS</b>			
1.3 55-63 kW (75-86 PS) G4EA	01.00→ 11.05	<b>146-OS</b>			
1.5 66 kW (90 PS) G4EB	01.00→ 11.05	<b>146-OS</b>			
1.5 CRDi 60 kW (82 PS) D3DA	01.02→ 11.05			<b>4275-FS</b>	<b>4770-AC</b>
1.6 66-84 kW (90-114 PS) G4ED	12.02→ 11.05	<b>146-OS</b>			<b>4770-AC</b>
<b>ACCENT III (MC)</b>					
1.4 GL 71 kW (97 PS) G4EE	11.05→ 11.10				<b>4770-AC</b> <b>4772-AC</b>
1.5 CRDi GLS 65-85 kW (88-116 PS) D4FA	11.05→ 11.10	<b>4567-OX</b>		11.06→	<b>4275-FS</b> <b>4770-AC</b> <b>4772-AC</b>
1.6 GLS 66-84 kW (90-114 PS) G4ED	11.05→ 11.10				<b>4772-AC</b>
<b>ACCENT III Saloon (MC)</b>					
1.4 GL 71 kW (97 PS) G4EE	11.05→ 11.10				<b>4770-AC</b> <b>4772-AC</b>
1.5 63-75 kW (85-102 PS) G4EK	01.08→ 11.10				<b>4772-AC</b>
1.5 63-75 kW (85-102 PS) G4EK	01.08→ 12.12				<b>4772-AC</b>
1.5 CRDi GLS 65-85 kW (88-116 PS) D4FA	11.05→ 11.10	<b>4567-OX</b>		11.06→	<b>4275-FS</b> <b>4770-AC</b> <b>4772-AC</b>

**H**



ACCENT III Saloon (MC)							
1.6 GLS 66-84 kW (90-114 PS) G4ED	11.05→ 11.10						4772-AC
ACCENT IV (RB)							
1.4 66-80 kW (90-109 PS) G4FA	11.10→						4770-AC
ACCENT Saloon (X-3)							
1.3 40-62 kW (54-84 PS) G4CH, G4EH	10.94→ 01.00	146-OS					
1.3 40-62 kW (54-84 PS) G4DH, G4EH	10.94→ 01.00	146-OS					
1.3 i 12V 40-62 kW (54-84 PS) G4EH	10.94→ 01.00	146-OS					
1.5 63-75 kW (85-102 PS) G4EK	10.94→ 07.99	146-OS					
1.5 i 12V 63-75 kW (85-102 PS) G4EK	10.94→ 01.00	146-OS					
1.5 i 16V 73-77 kW (99-105 PS) G4FK	10.95→ 01.00	146-OS					
ATOS (MX)							
1.0 i 40-46 kW (54-63 PS) G4HC	02.98→ 12.00	107-OS					
1.0 i 40-46 kW (54-63 PS) G4HC	02.98→ 03.02	107-OS					
1.0 i 40-46 kW (54-63 PS) G4HC	03.01→ 07.03	107-OS					
1.1 43-49 kW (58-67 PS) G4HD	08.03→ 12.08	107-OS					
COUPE (GK)							
1.6 16V 66-84 kW (90-114 PS) G4ED	03.02→ 08.09	146-OS					
1.6 16V 66-84 kW (90-114 PS) G4ED	03.02→ 08.09	146-OS					
2.0 100-107 kW (136-146 PS) G4GC	08.01→ 08.09	146-OS					
2.0 100-105 kW (136-143 PS) G4GC-G	03.02→ 08.09	146-OS					
2.0 GLS 100-107 kW (136-146 PS) G4GC	02.03→ 08.09	146-OS					
2.7 V6 121-147 kW (165-200 PS) G6BA	01.01→ 08.09	146-OS					
2.7 V6 121-147 kW (165-200 PS) G6BA	03.02→ 08.09	146-OS					
COUPE (RD)							
1.6 16V 66-87 kW (90-118 PS) G4GR	03.98→ 04.02	146-OS					
1.6 i 16V 66-87 kW (90-118 PS) G4GR	12.96→ 04.02	146-OS					
1.6 i 16V 76-79 kW (103-107 PS) G4ED-G	08.00→ 01.02	146-OS					
2.0 16V 99-115 kW (135-154 PS) G4DF, G4GF	08.96→ 04.02	146-OS					
2.0 16V 99-103 kW (135-140 PS) G4DF	03.01→ 04.02	146-OS					









						
<b>CRETA</b>						
<b>1.4 CRDi</b> 55-66 kW (75-90 PS) D4FC	01.16→					4772-AC
<b>1.6</b> 84-97 kW (114-132 PS) G4FG	01.16→					4772-AC
<b>1.6</b> 84-97 kW (114-132 PS) G4FG	07.18→					4772-AC
<b>1.6 4WD</b> 84-97 kW (114-132 PS) G4FG	08.16→					4772-AC
<b>1.6 Attitude, Pulse, Flex</b> 88-97 kW (120-132 PS) F4FA, F4FG	01.17→					4772-AC
<b>1.6 CRDi</b> 66-100 kW (90-136 PS) D4FB	01.16→					4772-AC
<b>2.0</b> 110-130 kW (150-177 PS) G4NA	01.16→					4772-AC
<b>2.0 4WD</b> 110-130 kW (150-177 PS) G4NA	01.16→					4772-AC
<b>2.0 Prestige, Pulse, Sport Flex</b> 115-131 kW (156-178 PS) F4NA	01.17→					4772-AC
<b>ELANTRA III (XD)</b>						
<b>1.8</b> 79-98 kW (107-133 PS) G4BB, G4GB	06.00→ 07.06		<b>146-OS</b>			
<b>1.8</b> 79-97 kW (107-132 PS) G4BB	06.00→ 07.03		<b>146-OS</b>			
<b>1.8</b> 90-98 kW (122-133 PS) G4GB	11.02→ 07.06		<b>146-OS</b>			
<b>2.0</b> 100-107 kW (136-146 PS) G4GC	06.00→ 07.06		<b>146-OS</b>	<b>4505-AP</b>		
<b>2.0</b> 100-105 kW (136-143 PS) G4GC-G	06.00→ 07.06		<b>146-OS</b>	<b>4505-AP</b>		
<b>2.0</b> 100-107 kW (136-146 PS) G4GC	10.03→ 07.06		<b>146-OS</b>			
<b>2.0 CRDi</b> 83-110 kW (113-150 PS) D4EA	04.01→ 07.06		<b>864-OX</b>			
<b>ELANTRA III Saloon (XD)</b>						
<b>1.8</b> 79-98 kW (107-133 PS) G4BB, G4GB	06.00→ 07.06		<b>146-OS</b>			
<b>1.8</b> 79-97 kW (107-132 PS) G4BB	06.00→ 07.03		<b>146-OS</b>			
<b>2.0</b> 100-107 kW (136-146 PS) G4GC	06.00→ 07.06		<b>146-OS</b>	<b>4505-AP</b>		
<b>2.0</b> 100-105 kW (136-143 PS) G4GC-G	06.00→ 07.06		<b>146-OS</b>	<b>4505-AP</b>		
<b>2.0</b> 100-107 kW (136-146 PS) G4GC	10.03→ 07.06		<b>146-OS</b>			
<b>2.0 CRDi</b> 83-110 kW (113-150 PS) D4EA	04.01→ 07.06		<b>864-OX</b>			
<b>ELANTRA IV Estate</b>						
<b>2.0</b> 100-107 kW (136-146 PS) G4GC	09.08→ 12.09			<b>4505-AP</b>		4772-AC
<b>ELANTRA IV Saloon (HD)</b>						
<b>1.6 CRDi</b> 66-100 kW (90-136 PS) D4FB	11.05→ 12.11		<b>4567-OX</b> <b>4587-OX</b>	<b>4505-AP</b>	<b>4589-FS</b>	4772-AC
<b>1.6 CVVT</b> 84-97 kW (114-132 PS) G4FC	06.06→ 06.11			<b>4505-AP</b>		4772-AC

**H**









<b>ELANTRA IV Saloon (HD)</b>							
1.6 CVVT 84-97 kW (114-132 PS) G4FC	01.16→						4772-AC
2.0 CVVT 100-107 kW (136-146 PS) G4GC	06.06→ 05.10			4505-AP			4772-AC
2.0 CVVT 100-107 kW (136-146 PS) G4GC	06.06→ 06.11						4772-AC
<b>ELANTRA V Estate</b>							
2.0 100-107 kW (136-146 PS) G4GC	09.11→			4505-AP			4772-AC
<b>GALLOPER I</b>							
2.5 TD 62-74 kW (84-101 PS) 4D56-T	08.91→ 07.98	09.91→01.97	4540-OS 854-OS				
3.0 V6 104 kW (141 PS) 6G72	08.91→ 07.98		146-OS				
<b>GALLOPER II (JK-01)</b>							
2.5 TCi D 59-78 kW (80-106 PS) D4BH	08.98→ 12.03					801/3-FS	
2.5 TD 54-65 kW (73-88 PS) D4BA, D4BF	08.98→ 12.03					801/3-FS	
2.5 TD intercooler 59-78 kW (80-106 PS) D4BH	08.98→ 12.03					801/3-FS	
3.0 V6 103-118 kW (140-146 PS) G6AT	08.98→ 12.03		146-OS				
<b>GENESIS (BH)</b>							
3.3 171-198 kW (233-269 PS) G6DB	01.09→ 02.14						4886-ACC
3.3 24V 183-221 kW (249-301 PS) G6DH	01.08→ 12.14						4886-ACC
3.3 24V 171-198 kW (233-269 PS) G6DB	06.08→ 12.14						4886-ACC
3.8 V6 187-228 kW (254-310 PS) G6DA	01.08→ 12.14		4587-OX				4886-ACC
3.8 V6 228-260 kW (310-354 PS) G6DJ	01.11→ 12.14						4886-ACC
<b>GENESIS Coupe</b>							
3.8 V6 187-228 kW (254-310 PS) G6DA	01.08→ 02.14		4587-OX				
3.8 V6 228-260 kW (310-354 PS) G6DJ	04.12→		4587-OX				
<b>GETZ (TB)</b>							
1.1 43-49 kW (58-67 PS) G4HD	09.02→ 09.05		146-OS	4657-AP			894-AC
1.1 43-49 kW (58-67 PS) G4HD	09.05→ 06.09		146-OS	4657-AP			894-AC
1.3 55-63 kW (75-86 PS) G4EA	09.03→ 09.05		146-OS	4657-AP			894-AC
1.3 i 55-63 kW (75-86 PS) G4EA	09.02→ 03.04		146-OS	4657-AP			894-AC
1.4 i 71 kW (97 PS) G4EE	08.05→ 12.10			4657-AP			
1.5 CRDi 60 kW (82 PS) D3EA	03.03→ 09.05		4567-OX			4275-FS	894-AC
1.5 CRDi 65-85 kW (88-116 PS) D4FA	08.05→ 06.09					4275-FS	



								
<b>GETZ (TB)</b>								
<b>1.5 CRDi GLS 65-85 kW (88-116 PS)</b> D4FA				08.05→ 06.09			<b>4275-FS</b>	
<b>1.6 66-84 kW (90-114 PS)</b> G4ED				09.02→ 09.05	<b>146-OS</b>	<b>4657-AP</b>		<b>894-AC</b>
<b>1.6 66-84 kW (90-114 PS)</b> G4ED				06.05→ 06.09	<b>146-OS</b>	<b>4657-AP</b>		<b>894-AC</b>
<b>GRAND SANTA FÉ</b>								
<b>2.2 CRDi All-wheel Drive 142-191 kW</b> (193-260 PS) D4HB				06.13→	<b>4677-OX</b>	<b>4743-AP</b>		
<b>2.2 CRDi All-wheel Drive 142-191 kW</b> (193-260 PS) D4HB				09.13→	<b>4677-OX</b>	<b>4743-AP</b>		
<b>GRANDEUR (HG)</b>								
<b>2.7 121-147 kW (165-200 PS)</b> G6BA				06.11→				<b>4777-AC</b>
<b>3.0 173-200 kW (235-272 PS)</b> G6DG				02.11→ 10.16		<b>4935-AP</b>		
<b>3.0 GDI 173-200 kW (235-272 PS)</b> G6DG				12.11→		<b>4935-AP</b>		
<b>3.0 MPI 182-184 kW (247-250 PS)</b> G6DE				07.11→				<b>4777-AC</b>
<b>3.3 183-221 kW (249-301 PS)</b> G6DH				09.11→				<b>4777-AC</b>
<b>GRANDEUR (LX)</b>								
<b>3.0i 24V 151 kW (205 PS)</b> 6G72 (151 kW)				02.94→ 03.00	<b>146-OS</b>			
<b>GRANDEUR (TG)</b>								
<b>2.2 CRDi 102-114 kW (139-155 PS)</b> D4EB				06.06→ 12.11	<b>4271-OX</b>		<b>4275-FS</b>	<b>4773-AC</b>
<b>2.2 CRDi 102-114 kW (139-155 PS)</b> D4EB				06.06→ 10.10	<b>4271-OX</b>		<b>4275-FS</b>	<b>4773-AC</b>
<b>3.3 171-198 kW (233-269 PS)</b> G6DB				04.05→ 12.10				<b>4773-AC</b>
<b>3.3 171-198 kW (233-269 PS)</b> G6DB				11.10→ 12.11				<b>4773-AC</b>
<b>KONA (OS, OSE, OSI)</b>								
<b>1.0 T-GDi 74-88 kW (101-120 PS)</b> G3LC				07.17→	<b>4733-OS</b>			
<b>1.6 CRDi 70-100 kW (95-136 PS)</b> D4FE				08.18→	<b>4967-OX</b>			
<b>1.6 CRDi e-VGT 66-100 kW</b> (90-136 PS) D4FB				07.17→	<b>4967-OX</b>			
<b>1.6 CRDi e-VGT 70-100 kW</b> (95-136 PS) D4FE				08.18→	<b>4967-OX</b>			
<b>1.6 CRDi e-VGT AWD 66-100 kW</b> (90-136 PS) D4FB				07.17→	<b>4967-OX</b>			
<b>1.6 CRDi e-VGT AWD 70-100 kW</b> (95-136 PS) D4FE				08.18→	<b>4967-OX</b>			
<b>LANTRA I (J-1)</b>								
<b>1.5 i.e. 51-63 kW (69-86 PS)</b> G4DJ				10.90→ 11.95	<b>146-OS</b>			

**H**





					
<b>LANTRA I (J-1)</b>					
1.6 i.e. 16V 78-84 kW (106-114 PS) G4CR	10.90→ 11.95		146-OS		
1.6 i.e. 16V 78-84 kW (106-114 PS) G4CR	10.90→ 11.95		146-OS		
1.8 i.e. 16V 93-98 kW (127-133 PS) G4CN	10.90→ 11.95		146-OS		
<b>LANTRA II (J-2)</b>					
1.5 12V 63-75 kW (85-102 PS) G4EK	12.96→ 09.00		146-OS		
1.6 16V 66-87 kW (90-118 PS) G4GR	11.95→ 09.00		146-OS		
1.6 i 66-87 kW (90-118 PS) G4GR	11.95→ 09.00		146-OS		
1.8 16V 94-101 kW (128-138 PS) G4GM	11.95→ 09.00		146-OS		
1.9 D 50-52 kW (68-71 PS) DJY	03.98→ 09.00		386-OS		262-FC
2.0 16V 102-115 kW (139-154 PS) G4GF	08.96→ 09.00		146-OS		
<b>LANTRA II Estate (J-2)</b>					
1.5 12V 63-75 kW (85-102 PS) G4EK	04.97→ 10.00		146-OS		
1.6 16V 66-87 kW (90-118 PS) G4GR	02.96→ 10.00		146-OS		
1.6 i 66-87 kW (90-118 PS) G4GR	02.96→ 10.00		146-OS		
1.8 16V 94-101 kW (128-138 PS) G4GM	02.96→ 10.00		146-OS		
1.9 D 50-52 kW (68-71 PS) DJY	03.98→ 10.00		386-OS		262-FC
2.0 16V 102-115 kW (139-154 PS) G4GF	12.96→ 10.00		146-OS		
<b>MATRIX (FC)</b>					
1.5 CRDi 60 kW (82 PS) D3EA	10.01→ 08.10	03.08→	4567-OX 4587-OX	11.06→	4275-FS
1.5 CRDi 65-85 kW (88-116 PS) D4FA	12.04→ 08.10				4275-FS
1.5 CRDi VGT 65-85 kW (88-116 PS) D4FA	08.05→ 08.10				4275-FS
1.6 66-84 kW (90-114 PS) G4ED	06.01→ 08.10		146-OS		
1.8 90-98 kW (122-133 PS) G4GB	06.01→ 08.10		146-OS		
<b>PONY (X-1)</b>					
1.5 (X-1) 51-63 kW (69-86 PS) G4DJ	10.85→ 09.89		146-OS		
<b>PONY (X-2)</b>					
1.3 43-51 kW (58-69 PS) G4DG	10.89→ 01.95		146-OS		
1.3 43-51 kW (58-69 PS) G4DG	01.90→ 01.95		146-OS		
1.5 51-63 kW (69-86 PS) G15B, G4DJ	10.89→ 01.95		146-OS		
1.5 i 51-63 kW (69-86 PS) G15B, G4DJ	10.90→ 01.95		146-OS		

					
<b>PONY (X-2)</b>					
1.5 i 51-63 kW (69-86 PS) G15B, G4DJ	10.90→ 01.95	<b>146-OS</b>			
<b>PONY / EXCEL Saloon (X-2)</b>					
1.3 43-51 kW (58-69 PS) G4DG	09.89→ 08.94	<b>146-OS</b>			
1.3 43-51 kW (58-69 PS) G4DG	01.90→ 01.95	<b>146-OS</b>			
1.3 43-51 kW (58-69 PS) G4DG	12.92→ 09.94	<b>146-OS</b>			
1.5 51-63 kW (69-86 PS) G15B, G4DJ	01.90→ 01.95	<b>146-OS</b>			
1.5 i 51-63 kW (69-86 PS) G15B, G4DJ	10.90→ 01.95	<b>146-OS</b>			
1.5 i 51-63 kW (69-86 PS) G15B, G4DJ	10.90→ 01.95	<b>146-OS</b>			
<b>PONY Saloon (X-1)</b>					
1.5 51-63 kW (69-86 PS) G4DJ	10.85→ 09.89	<b>146-OS</b>			
<b>S COUPE (SLC)</b>					
1.5 GS 51-63 kW (69-86 PS) G4DJ	03.90→ 12.92	→06.92 <b>146-OS</b>			
1.5 i 51-63 kW (69-86 PS) G4DJ	10.90→ 05.96	→06.92 <b>146-OS</b>			
1.5 i 63-75 kW (85-102 PS) G4EK	04.92→ 05.96	<b>146-OS</b>			
1.5 i Turbo 85 kW (116 PS) G4EK-TC	04.91→ 05.96	<b>146-OS</b>			
<b>SANTA FÉ I (SM)</b>					
2.0 92-102 kW (125-139 PS) G4JP	08.01→ 03.06	<b>146-OS</b>			
2.0 CRDi 83-110 kW (113-150 PS) D4EA	08.01→ 03.06	<b>864-OX</b>		<b>4589-FS</b>	
2.0 CRDi 4x4 83-110 kW (113-150 PS) D4EA	04.01→ 03.06	<b>864-OX</b>		<b>4589-FS</b>	
2.0 CRDi 4x4 83-110 kW (113-150 PS) D4EA	08.03→ 03.06	<b>864-OX</b>		<b>4589-FS</b>	
2.0 CRDi All-wheel Drive 83-110 kW (113-150 PS) D4EA	11.03→ 02.06	<b>864-OX</b>		<b>4589-FS</b>	
2.4 16V 99-112 kW (135-152 PS) G4JS	02.01→ 03.06	<b>146-OS</b>			
2.4 16V 99-112 kW (135-152 PS) G4JS	02.01→ 03.06	<b>146-OS</b>			
2.4 16V 4x4 99-112 kW (135-152 PS) G4JS	02.01→ 03.06	<b>146-OS</b>			
2.4 16V 4x4 99-112 kW (135-152 PS) G4JS	02.01→ 03.06	<b>146-OS</b>			
2.7 4x4 121-147 kW (165-200 PS) G6BA	09.02→ 12.04	<b>146-OS</b>			
2.7 V6 4x4 121-147 kW (165-200 PS) G6BA	02.01→ 03.06	<b>146-OS</b>			
<b>SANTA FÉ II (CM)</b>					
2.0 CRDi 100-150 kW (136-204 PS) D4HA	01.09→ 12.12				<b>4774-AC</b>
2.0 CRDi 100-150 kW (136-204 PS) D4HA	12.10→ 12.12	<b>4677-OX</b>			<b>4774-AC</b>

**H**



<b>SANTA FÉ II (CM)</b>						
<b>2.0 CRDi 4x4</b> 100-150 kW (136-204 PS) D4HA	03.06→ 12.12					09.09→ <b>4774-AC</b>
<b>2.0 CRDi 4x4</b> 83-110 kW (113-150 PS) D4EA	03.06→ 12.12	<b>864-OX</b>			<b>4589-FS</b>	09.09→ <b>4774-AC</b>
<b>2.0 CRDi 4x4</b> 100-150 kW (136-204 PS) D4HA	12.10→ 12.12					<b>4774-AC</b>
<b>2.2 CRDi</b> 102-114 kW (139-155 PS) D4EB	03.06→ 12.12	<b>4271-OX</b>			09.06→ <b>4275-FS</b>	09.09→ <b>4773-AC</b> <b>4774-AC</b>
<b>2.2 CRDi</b> 102-114 kW (139-155 PS) D4EB	03.06→ 12.09	<b>4271-OX</b>			09.06→ <b>4275-FS</b>	<b>4773-AC</b>
<b>2.2 CRDi</b> 142-191 kW (193-260 PS) D4HB	01.09→ 12.12	<b>4677-OX</b>				<b>4774-AC</b>
<b>2.2 CRDi</b> 142-191 kW (193-260 PS) D4HB	01.09→ 12.10					<b>4774-AC</b>
<b>2.2 CRDi 4x4</b> 102-114 kW (139-155 PS) D4EB	03.06→ 12.12	<b>4271-OX</b>			09.06→ <b>4275-FS</b>	09.09→ <b>4773-AC</b> <b>4774-AC</b>
<b>2.2 CRDi 4x4</b> 102-114 kW (139-155 PS) D4EB	03.06→ 12.09	<b>4271-OX</b>			09.06→ <b>4275-FS</b>	<b>4773-AC</b>
<b>2.2 CRDi 4x4</b> 142-191 kW (193-260 PS) D4HB	01.09→ 12.12	<b>4677-OX</b>				<b>4774-AC</b>
<b>2.2 CRDi 4x4</b> 142-191 kW (193-260 PS) D4HB	01.09→ 12.12					<b>4774-AC</b>
<b>2.2 CRDi GLS</b> 102-114 kW (139-155 PS) D4EB	03.06→ 12.09	<b>4271-OX</b>			09.06→ <b>4275-FS</b>	<b>4773-AC</b>
<b>2.2 CRDi GLS 4x4</b> 102-114 kW (139-155 PS) D4EB	03.06→ 12.09	<b>4271-OX</b>			09.06→ <b>4275-FS</b>	<b>4773-AC</b>
<b>2.4</b> 125-148 kW (170-201 PS) G4KE	09.09→ 12.12					<b>4774-AC</b>
<b>2.4</b> 125-148 kW (170-201 PS) G4KE	11.10→ 12.12			<b>4935-AP</b>		<b>4774-AC</b>
<b>2.4 4x4</b> 125-148 kW (170-201 PS) G4KE	07.10→ 12.12			<b>4935-AP</b>		<b>4774-AC</b>
<b>2.4 AWD</b> 125-148 kW (170-201 PS) G4KE	09.09→ 12.12					<b>4774-AC</b>
<b>2.7</b> 125-147 kW (170-200 PS) G6EA	03.06→ 12.12					09.09→ <b>4774-AC</b>
<b>2.7 4x4</b> 125-147 kW (170-200 PS) G6EA	03.06→ 12.12	<b>146-OS</b>				09.09→ <b>4774-AC</b>
<b>2.7 4x4</b> 125-147 kW (170-200 PS) G6EA	01.07→ 12.12					09.09→ <b>4774-AC</b>
<b>3.3 Dynamic 4x4</b> 171-198 kW (233-269 PS) G6DB	03.06→ 12.12					09.09→ <b>4774-AC</b>
<b>3.5</b> 183-213 kW (249-290 PS) G6DC	01.09→ 12.12					<b>4774-AC</b>
<b>3.5</b> 183-213 kW (249-290 PS) G6DC	09.09→ 12.12					<b>4774-AC</b>
<b>3.5</b> 183-213 kW (249-290 PS) G6DC	02.11→ 12.12			<b>4935-AP</b>		<b>4774-AC</b>
<b>3.5 4x4</b> 183-213 kW (249-290 PS) G6DC	09.09→ 12.12					<b>4774-AC</b>
<b>3.5 4x4</b> 183-213 kW (249-290 PS) G6DC	07.10→ 12.12			<b>4935-AP</b>		<b>4774-AC</b>
<b>3.5 4x4</b> 183-213 kW (249-290 PS) G6DC	08.11→ 12.12					<b>4774-AC</b>





					
<b>SANTA FÉ II (CM)</b>					
3.5 4x4 183-213 kW (249-290 PS) G6DC	08.11→ 12.12				4774-AC
<b>SANTA FÉ III (DM, DMA)</b>					
2.0 CRDi 100-150 kW (136-204 PS) D4HA	09.12→	4677-OX	4743-AP		4777-AC
2.0 CRDi 100-150 kW (136-204 PS) D4HA	05.15→				4777-AC
2.0 CRDi 4WD 100-150 kW (136-204 PS) D4HA	09.12→		4743-AP		
2.2 CRDi 142-191 kW (193-260 PS) D4HB	09.12→ 12.15	4677-OX	4743-AP		
2.2 CRDi 142-191 kW (193-260 PS) D4HB	10.15→		4743-AP		4777-AC
2.2 CRDi 4WD 142-191 kW (193-260 PS) D4HB	09.12→ 12.15	4677-OX	4743-AP		
2.2 CRDi 4WD 142-191 kW (193-260 PS) D4HB	10.15→		4743-AP		
2.4 CCVT AWD 125-148 kW (170-201 PS) G4KE	06.15→		4743-AP		
2.4 GDI 104-148 kW (141-201 PS) G4KJ	05.15→				4777-AC
<b>SANTAMO</b>					
2.0 16V 92-102 kW (125-139 PS) G4JP	05.99→ 12.02	146-OS			
2.0 16V 4x4 96-104 kW (131-141 PS) G4CP-D	05.99→ 12.02	146-OS			
<b>SOLARIS Saloon (HCR)</b>					
1.4 70-85 kW (95-116 PS) G4LC	01.17→	4733-OS			
<b>SONATA II</b>					
3.0i	07.93→ 04.96	146-OS			
<b>SONATA II (Y-2)</b>					
2.0 i 74-110 kW (101-150 PS) G4CP	09.88→ 08.91	146-OS			
2.0 i 74-110 kW (101-150 PS) G4CP	01.91→ 10.93	146-OS			
2.4 i 82-106 kW (111-144 PS) G4CS	09.88→ 08.91	146-OS			
3.0 i V6 103-118 kW (140-146 PS) G6AT	01.91→ 10.93	146-OS			
<b>SONATA III</b>					
2.0i 74-110 kW (101-150 PS) G4CP	05.96→ 06.98	146-OS			
3.0i	05.96→ 06.98	146-OS			
<b>SONATA III (Y-3)</b>					
2.0 i 74-110 kW (101-150 PS) G4CP	06.94→ 08.96	146-OS			
2.0 i 70 kW (95 PS) G4EP	08.96→ 06.98	146-OS			

**H**



<b>SONATA IV</b>							
1.8i 98 kW (133 PS) G4CM (98 kW)	03.98→ 03.01		146-OS				
<b>SONATA IV (EF)</b>							
2.0 16V 92-102 kW (125-139 PS) G4JP	06.98→ 10.01		146-OS				
2.0 16V 92-102 kW (125-139 PS) G4JP	10.01→ 11.04		146-OS				
2.4 16V 103-111 kW (140-151 PS) G4BS	03.98→ 10.01		146-OS				
2.5 V6 24V 118-127 kW (160-173 PS) G6BV	06.98→ 10.01		146-OS				
2.7 V6 121-147 kW (165-200 PS) G6BA	10.01→ 11.04		146-OS				
2.7 V6 121-147 kW (165-200 PS) G6BA	11.02→ 11.04		146-OS				
<b>SONATA V (NF)</b>							
2.0 CRDi 83-110 kW (113-150 PS) D4EA	02.06→ 12.10		4271-OX	4312-AP	4275-FS	4773-AC	
2.0 CRDi 83-110 kW (113-150 PS) D4EA	02.06→ 12.10		4271-OX	4312-AP	4275-FS	4773-AC	
2.0 CRDi 83-110 kW (113-150 PS) D4EA	03.09→ 12.10		4271-OX	4312-AP	4275-FS	4773-AC	
2.4 117-149 kW (162-203 PS) G4KC	01.05→ 12.10		146-OS	4312-AP		4773-AC	
3.3 171-198 kW (233-269 PS) G6DB	01.05→ 12.10		4587-OX	4312-AP		4773-AC	
3.3 171-198 kW (233-269 PS) G6DB	06.05→ 12.10		4587-OX	4312-AP		4773-AC	
3.3 171-198 kW (233-269 PS) G6DB	01.08→ 12.10		4587-OX	4312-AP		4773-AC	
<b>SONATA VI (YF)</b>							
2.0 173-204 kW (235-277 PS) G4KH	09.10→ 12.14					4777-AC	
2.4 117-149 kW (162-203 PS) G4KC	10.12→ 12.15			4935-AP			
2.4 GDI 117-149 kW (162-203 PS) G4KC	06.09→ 06.14			4505-AP			
<b>STELLAR (F31_, SF2_)</b>							
1.4 50 kW (68 PS) 4G33	10.83→ 08.86		105-OS				
1.6 55-74 kW (75-101 PS) G32B	10.83→ 12.91	→12.89	146-OS 105-OS				
<b>TERRACAN (HP)</b>							
2.9 CRDi 110-120 kW (150-163 PS) J3(CRDi)	11.01→ 07.03		146-OS 4540-OS		4139-FP		
2.9 CRDi 4WD 110-120 kW (150-163 PS) J3(CRDi)	12.01→ 12.06		146-OS 4540-OS		4139-FP		
2.9 CRDi 4WD 110-120 kW (150-163 PS) J3(CRDi)	11.03→ 12.06		146-OS 4540-OS		4139-FP		
3.5 i V6 4WD 143-155 kW (194-211 PS) G6CU	12.01→ 12.06		146-OS				







					
<b>TRAJET (FO)</b>					
2.0 92-102 kW (125-139 PS) G4JP	03.00→ 07.08		146-OS		
2.0 100-107 kW (136-146 PS) G4GC	01.04→ 07.08		146-OS		
2.0 CRDi 83-110 kW (113-150 PS) D4EA	04.01→ 07.08		864-OX		
2.0 CRDi 83-110 kW (113-150 PS) D4EA	08.05→ 07.08		864-OX		
2.7 V6 121-147 kW (165-200 PS) G6BA	09.00→ 07.08		146-OS		
<b>TUCSON (JM)</b>					
2.0 100-107 kW (136-146 PS) G4GC	08.04→		146-OS		4768-AC →01.06 4886-ACC
2.0 100-107 kW (136-146 PS) G4GC	01.07→ 01.12		146-OS		4768-AC
2.0 All-wheel Drive 100-107 kW (136-146 PS) G4GC	08.04→ 03.10		146-OS		4768-AC →01.06 4886-ACC
2.0 All-wheel Drive 100-107 kW (136-146 PS) G4GC	07.05→ 11.10				→01.06 4886-ACC
2.0 CRDi 83-110 kW (113-150 PS) D4EA	08.04→ 03.10		864-OX	4589-FS	4768-AC
		01.06→	4271-OX		→01.06 4886-ACC
2.0 CRDi 83-110 kW (113-150 PS) D4EA	01.06→ 03.10		4271-OX	4589-FS	4768-AC
			864-OX		4888-ACC
2.0 CRDi 83-110 kW (113-150 PS) D4EA	01.06→ 03.10		4271-OX	4589-FS	4768-AC
			864-OX		4888-ACC
2.0 CRDi 83-110 kW (113-150 PS) D4EA	01.07→ 03.10		4271-OX	4589-FS	4768-AC
			864-OX		
2.0 CRDi 83-110 kW (113-150 PS) D4EA	01.09→ 03.10		4271-OX	4589-FS	4768-AC
			864-OX		4888-ACC
2.0 CRDi All-wheel Drive 83-110 kW (113-150 PS) D4EA	08.04→ 03.10	01.06→	864-OX	4589-FS	4768-AC
			4271-OX		→01.06 4886-ACC
2.0 CRDi All-wheel Drive 83-110 kW (113-150 PS) D4EA	01.06→ 03.10		4271-OX	4589-FS	4768-AC
			864-OX		4888-ACC
2.0 CRDi All-wheel Drive 83-110 kW (113-150 PS) D4EA	01.06→ 03.10		4271-OX	4589-FS	4768-AC
			864-OX		4888-ACC
2.0 CRDi All-wheel Drive 83-110 kW (113-150 PS) D4EA	01.07→ 03.10		4271-OX	4589-FS	4768-AC
			864-OX		
2.0 CRDi All-wheel Drive 83-110 kW (113-150 PS) D4EA	01.09→ 03.10		4271-OX	4589-FS	4768-AC
			864-OX		4888-ACC
2.7 All-wheel Drive 121-147 kW (165-200 PS) G6BA	08.04→ 11.10		146-OS		4768-AC →01.06 4886-ACC
<b>TUCSON (TL, TLE)</b>					
1.6 CRDi 70-100 kW (95-136 PS) D4FE	08.18→ 09.20		4967-OX		
1.6 CRDi 70-100 kW (95-136 PS) D4FE	08.18→		4967-OX		
1.6 CRDi All-wheel Drive 70-100 kW (95-136 PS) D4FE	08.18→		4967-OX		

**H**







<b>TUCSON (TL, TLE)</b>						
<b>1.6 CRDi All-wheel Drive</b> 70-100 kW (95-136 PS) D4FE	08.18→ 09.20		<b>4967-OX</b>			
<b>1.6 GDi</b> 95-103 kW (129-140 PS) G4FD	06.15→ 09.20					<b>4768-AC</b>
<b>1.7 CRDi</b> 85-104 kW (116-141 PS) D4FD	06.15→ 09.20			<b>4751-AP</b>		<b>4768-AC</b>
<b>2.0 CRDi</b> 100-150 kW (136-204 PS) D4HA	06.15→ 09.20			<b>4751-AP</b>		<b>4768-AC</b>
<b>2.0 CRDi</b> 100-150 kW (136-204 PS) D4HA	06.15→ 09.20			<b>4751-AP</b>		
<b>2.0 CRDi All-wheel Drive</b> 100-150 kW (136-204 PS) D4HA	06.15→ 09.20			<b>4751-AP</b>		
<b>2.0 CRDi All-wheel Drive</b> 100-150 kW (136-204 PS) D4HA	06.15→ 09.20			<b>4751-AP</b>		
<b>VELOSTER (FS)</b>						
<b>1.6 GDI</b> 95-103 kW (129-140 PS) G4FD	03.11→ 12.17					<b>4886-ACC</b>
<b>1.6 MPI</b> 84-97 kW (114-132 PS) G4FC	04.11→ 12.17					<b>4886-ACC</b>
<b>1.6 T-GDI</b> 129-150 kW (175-204 PS) G4FJ	10.12→ 12.17					<b>4886-ACC</b>
<b>XG (XG)</b>						
<b>250</b> 118-127 kW (160-173 PS) G6BV	12.98→ 12.05		<b>146-OS</b>			
<b>30</b> 134-153 kW (182-208 PS) G6CT	12.98→ 12.05		<b>146-OS</b>			
<b>300</b> 134-153 kW (182-208 PS) G6CT	09.99→ 09.03		<b>146-OS</b>			
<b>350</b> 143-155 kW (194-211 PS) G6CU	10.02→ 12.05		<b>146-OS</b>			
<b>i10 I (PA)</b>						
<b>1.0</b> 49-60 kW (67-82 PS) G3LA	01.11→ 12.17		<b>4733-OS</b>	09.13→	<b>4745-AP</b>	<b>4608-AC</b>
<b>1.1</b> 43-51 kW (58-69 PS) G4HG	12.07→ 12.13					<b>4608-AC</b>
<b>1.1</b> 43-51 kW (58-69 PS) G4HG	01.08→ 12.13					<b>4608-AC</b>
<b>1.1</b> 43-51 kW (58-69 PS) G4HG	11.08→ 12.13					<b>4608-AC</b>
<b>1.1</b> 43-51 kW (58-69 PS) G4HG	04.11→ 12.13					<b>4608-AC</b>
<b>1.1 CRDi</b> 52-55 kW (71-75 PS) D3FA	01.08→ 12.11		<b>4567-OX</b>			<b>4608-AC</b>
<b>1.1 LPG</b> 43-51 kW (58-69 PS) G4HG	01.09→ 12.13					<b>4608-AC</b>
<b>1.1 LPG</b> 43-51 kW (58-69 PS) G4HG	04.11→ 12.13					<b>4608-AC</b>
<b>1.2</b> 55-59 kW (75-80 PS) G4UG	10.07→ 12.13					<b>4608-AC</b>
<b>1.2</b> 55-59 kW (75-80 PS) G4UG	10.08→ 04.11					<b>4608-AC</b>
<b>1.2</b> 55-65 kW (75-88 PS) G4LA	11.08→ 12.11					<b>4608-AC</b>

					
<b>i10 I (PA)</b>					
1.2 55-65 kW (75-88 PS) G4LA	04.11→ 12.13				4608-AC
1.2 55-65 kW (75-88 PS) G4LA	12.15→				4608-AC
1.2 LPG 55-65 kW (75-88 PS) G4LA	01.10→ 12.13				4608-AC
<b>i10 II (BA, IA)</b>					
1.0 LPG 49-51 kW (67-69 PS) B3LA	02.14→		4745-AP		4608-AC
1.0 LPG 49-51 kW (67-69 PS) B3LA	07.14→ 08.16		4745-AP		4608-AC
1.0 49-60 kW (67-82 PS) G3LA	08.13→	4733-OS	4745-AP		4608-AC
1.1 CRDi 52-55 kW (71-75 PS) D3FA	12.13→				4608-AC
1.2 55-65 kW (75-88 PS) G4LA	12.13→		4745-AP		4608-AC
1.2 56-62 kW (76-84 PS) G4AG	12.13→		4745-AP		4608-AC
1.2 55-65 kW (75-88 PS) G4LA	09.14→		4745-AP		4608-AC
1.2 56-62 kW (76-84 PS) G4AG	01.18→				4608-AC
1.2 CRDi 55 kW (75 PS) D3FB	09.16→				4608-AC
<b>i10 II Saloon</b>					
1.1 D 52-55 kW (71-75 PS) D3FA	03.14→ 02.17				4608-AC
1.2 55-65 kW (75-88 PS) G4LA	12.13→		4745-AP		4608-AC
1.2 56-62 kW (76-84 PS) G4AG	12.13→		4745-AP		4608-AC
1.2 56-62 kW (76-84 PS) G4AG	03.14→		4745-AP		4608-AC
1.2 55-65 kW (75-88 PS) G4LA	08.15→		4745-AP		4608-AC
1.2 CNG 56-62 kW (76-84 PS) G4AG	01.14→ 03.20				4608-AC
1.2 CRDi 55 kW (75 PS) D3FB	04.17→				4608-AC
<b>i10 III (AC3, AI3)</b>					
1.0 MPi 49-74 kW (67-101 PS) G3LA, G3LD	09.19→	4733-OS			
1.0 T-GDi 74-88 kW (101-120 PS) G3LE	02.20→	4733-OS			
<b>i10 III Saloon (AI3)</b>					
1.0 T-GDI 74-88 kW (101-120 PS) G3LC	02.20→	4733-OS			
1.2 MPI 51-62 kW (69-84 PS) G4LA 11	02.20→				4608-AC
<b>i20 ACTIVE (IB, GB)</b>					
1.0 T-GDI 74-88 kW (101-120 PS) G3LC	09.15→	4733-OS			4772-AC
1.0 T-GDI 74-88 kW (101-120 PS) G3LC	09.15→	4733-OS			4772-AC

**H**







<b>i20 ACTIVE (IB, GB)</b>							
<b>1.2 VTVT</b> 51-62 kW (69-84 PS) G4LA 11	11.15→						<b>4772-AC</b>
<b>1.4</b> 70-85 kW (95-116 PS) G4LC	09.15→	<b>4733-OS</b>					<b>4772-AC</b>
<b>1.4</b> 70-85 kW (95-116 PS) G4LC	07.18→	<b>4733-OS</b>					<b>4772-AC</b>
<b>1.4 CRDi</b> 55-66 kW (75-90 PS) D4FC	09.15→						<b>4772-AC</b>
<b>i20 I (PB, PBT)</b>							
<b>1.1 CRDi</b> 52-55 kW (71-75 PS) D3FA	03.12→ 12.15	<b>4587-OX</b>					<b>4606-AC</b> <b>4609-AC</b>
<b>1.2</b> 55-59 kW (75-80 PS) G4UG	08.08→ 08.14						<b>4606-AC</b>
<b>1.2</b> 55-65 kW (75-88 PS) G4LA	09.08→ 12.12						<b>4606-AC</b> <b>4609-AC</b>
<b>1.2</b> 56-62 kW (76-84 PS) G4AG	12.08→ 08.14						<b>4606-AC</b>
<b>1.2</b> 55-65 kW (75-88 PS) G4LA	03.12→ 12.15	<b>4733-OS</b>					<b>4606-AC</b> <b>4609-AC</b>
<b>1.2</b> 56-62 kW (76-84 PS) G4AG	01.13→ 08.14	<b>4733-OS</b>					<b>4606-AC</b>
<b>1.2 LPG</b> 55-65 kW (75-88 PS) G4LA	01.09→ 08.14						<b>4606-AC</b>
<b>1.4</b> 66-80 kW (90-109 PS) G4FA	09.08→ 12.15						<b>4606-AC</b>
<b>1.4 CRDi</b> 55-66 kW (75-90 PS) D4FC	08.08→ 12.15	<b>4587-OX</b>					<b>4606-AC</b> <b>4609-AC</b>
<b>1.4 CRDi</b> 55-66 kW (75-90 PS) D4FC	09.08→ 12.12	<b>4587-OX</b>					<b>4606-AC</b> <b>4609-AC</b>
<b>1.4 LPG</b> 66-80 kW (90-109 PS) G4FA	12.08→ 12.12						<b>4606-AC</b>
<b>1.6</b> 84-97 kW (114-132 PS) G4FC	09.08→ 12.12						<b>4606-AC</b>
<b>1.6</b> 84-97 kW (114-132 PS) G4FC	12.08→						<b>4606-AC</b>
<b>1.6 CRDi</b> 66-100 kW (90-136 PS) D4FB	09.08→ 12.12	<b>4587-OX</b>					<b>4606-AC</b> <b>4609-AC</b>
<b>1.6 CRDi</b> 66-100 kW (90-136 PS) D4FB	01.09→ 12.12	<b>4587-OX</b>					<b>4606-AC</b> <b>4609-AC</b>
<b>i20 II (GB, IB)</b>							
<b>1.0 T-GDI</b> 74-88 kW (101-120 PS) G3LC	01.16→	<b>4733-OS</b>					<b>4772-AC</b>
<b>1.0 T-GDI</b> 74-88 kW (101-120 PS) G3LC	01.16→	<b>4733-OS</b>					<b>4772-AC</b>
<b>1.1 CRDi</b> 52-55 kW (71-75 PS) D3FA	11.14→	<b>4587-OX</b>					<b>4609-AC</b> <b>4772-AC</b>
<b>1.2</b> 55-65 kW (75-88 PS) G4LA	11.14→						<b>4609-AC</b> <b>4772-AC</b>
<b>1.2</b> 55-65 kW (75-88 PS) G4LA	11.14→	<b>4733-OS</b>					<b>4609-AC</b> <b>4772-AC</b>
<b>1.2</b> 51-62 kW (69-84 PS) G4LA 11	11.14→						<b>4772-AC</b>
<b>1.2 LPG</b> 55-65 kW (75-88 PS) G4LA	01.19→						<b>4772-AC</b>

					
<b>i20 II (GB, IB)</b>					
<b>1.2 LPGi</b> 55-65 kW (75-88 PS) G4LA	11.14→				4772-AC
<b>1.4</b> 70-85 kW (95-116 PS) G4LC	11.14→	4733-OS			4772-AC
<b>1.4 CRDi</b> 55-66 kW (75-90 PS) D4FC	11.14→	4587-OX			4609-AC 4772-AC
<b>1.4 CRDi</b> 55-66 kW (75-90 PS) D4FC	01.18→				4772-AC
<b>1.4 MPi</b> 70-85 kW (95-116 PS) G4LC	11.14→	4733-OS			4772-AC
<b>i20 II Coupe (GB)</b>					
<b>1.0 T-GDi</b> 74-88 kW (101-120 PS) G3LC	01.16→	4733-OS			4772-AC
<b>1.0 T-GDi</b> 74-88 kW (101-120 PS) G3LC	01.16→	4733-OS			4772-AC
<b>1.1 CRDi</b> 52-55 kW (71-75 PS) D3FA	05.15→				4772-AC
<b>1.2</b> 55-65 kW (75-88 PS) G4LA	05.15→	4733-OS			4772-AC
<b>1.4</b> 70-85 kW (95-116 PS) G4LC	05.15→	4733-OS			4772-AC
<b>1.4 CRDi</b> 55-66 kW (75-90 PS) D4FC	05.15→	4587-OX			4609-AC 4772-AC
<b>i30 (FD)</b>					
<b>1.4</b> 66-80 kW (90-109 PS) G4FA	10.07→ 11.11	146-OS	4505-AP		4605-AC 4799-ACC
<b>1.4</b> 66-80 kW (90-109 PS) G4FA	10.07→ 11.11	146-OS	4505-AP		4605-AC 4799-ACC
<b>1.6</b> 84-97 kW (114-132 PS) G4FC	10.07→ 11.11	146-OS	4505-AP		4605-AC 4799-ACC
<b>1.6</b> 84-97 kW (114-132 PS) G4FC	10.07→ 11.11	146-OS	4505-AP	4589-FS	4605-AC 4799-ACC
<b>1.6</b> 84-97 kW (114-132 PS) G4FC	02.08→ 11.11	146-OS	4505-AP		4605-AC 4799-ACC
<b>1.6 CRDi</b> 66-100 kW (90-136 PS) D4FB	10.07→ 11.11	→02.08 03.08→ 4567-OX 4587-OX	4505-AP	4589-FS	4605-AC 4799-ACC
<b>1.6 CRDi</b> 66-100 kW (90-136 PS) D4FB	10.07→ 11.11	→02.08 03.08→ 4567-OX 4587-OX	4505-AP		4605-AC 4799-ACC
<b>1.6 CRDi</b> 66-100 kW (90-136 PS) D4FB	01.10→ 11.11	4567-OX 4587-OX	4505-AP		4605-AC 4799-ACC
<b>2.0</b> 100-107 kW (136-146 PS) G4GC	10.07→ 11.11	146-OS	4505-AP		4605-AC 4799-ACC
<b>2.0 CRDi</b> 83-110 kW (113-150 PS) D4EA	10.07→ 11.11	4271-OX	4505-AP	4589-FS	4605-AC 4799-ACC
<b>2.0 CRDi</b> 83-110 kW (113-150 PS) D4EA	10.07→ 11.11	4271-OX	4505-AP	4589-FS	4605-AC 4799-ACC
<b>i30 (GD)</b>					
<b>1.4</b> 66-80 kW (90-109 PS) G4FA	12.11→ 12.15	146-OS	4505-AP		4605-AC 4772-AC 4799-ACC

**H**

						
<b>i30 (GD)</b>						
1.4 70-85 kW (95-116 PS) G4LC	12.14→ 12.16					4772-AC
1.4 CRDi 55-66 kW (75-90 PS) D4FC	12.11→ 12.16	4587-OX				4605-AC 4772-AC
1.4 LPG 66-80 kW (90-109 PS) G4FA	01.13→					4772-AC
1.6 84-97 kW (114-132 PS) G4FC	12.11→ 12.15					4772-AC
1.6 84-97 kW (114-132 PS) G4FC	01.12→ 12.16	146-OS	4505-AP			4605-AC 4772-AC 4799-ACC
1.6 84-97 kW (114-132 PS) G4FC	06.14→					4772-AC
1.6 16V Flex 94 kW (128 PS) F4FC	11.11→ 12.16					4772-AC
1.6 CRDi 66-100 kW (90-136 PS) D4FB	11.11→ 12.16	4567-OX 4587-OX	4505-AP	4275-FS		4605-AC 4772-AC 4799-ACC
1.6 CRDi 66-100 kW (90-136 PS) D4FB	12.11→ 12.15	4567-OX 4587-OX	4505-AP			4605-AC 4772-AC 4799-ACC
1.6 CRDi 66-100 kW (90-136 PS) D4FB	12.11→ 12.16	4567-OX 4587-OX	4505-AP	4275-FS		4605-AC 4772-AC 4799-ACC
1.6 GDI 95-103 kW (129-140 PS) G4FD	06.11→					4772-AC
1.6 GDI 95-103 kW (129-140 PS) G4FD	12.11→ 12.16					4772-AC
1.6 MPI 84-97 kW (114-132 PS) G4FC	06.14→					4772-AC
1.6 T-GDI 129-150 kW (175-204 PS) G4FJ	01.15→					4772-AC
1.8 107-110 kW (145-150 PS) G4NB	01.12→					4772-AC
1.8 107-110 kW (145-150 PS) G4NB	09.12→					4772-AC
1.8 107-110 kW (145-150 PS) G4NB	08.13→					4772-AC
2.0 120-131 kW (163-178 PS) G4NC	09.13→					4772-AC
2.0 120-131 kW (163-178 PS) G4NC	12.14→ 02.17					4772-AC
2.0 GDi 120-131 kW (163-178 PS) G4NC	10.14→					4772-AC
<b>i30 (PDE, PD, PDEN)</b>						
1.0 T-GDI 74-88 kW (101-120 PS) G3LC	11.16→	4733-OS				
1.4 MPI	11.16→	4733-OS				
1.4 MPI 70-85 kW (95-116 PS) G4LC	11.16→	4733-OS				
1.4 T-GDI 96-103 kW (140 PS) G4LD	11.16→	4733-OS				
1.6 CRDi 70-100 kW (95-136 PS) D4FE	08.18→	4967-OX				









					
<b>i30 (PDE, PD, PDEN)</b>					
1.6 CRDi 70-100 kW (95-136 PS) D4FE	08.18→	4967-OX			
1.6 CRDi 70-100 kW (95-136 PS) D4FE	08.18→	4967-OX			
1.6 CRDi 70-100 kW (95-136 PS) D4FE	08.18→	4967-OX			
<b>i30 Coupe</b>					
1.4 66-80 kW (90-109 PS) G4FA	05.13→	146-OS	4505-AP		4605-AC 4772-AC 4799-ACC
1.4 70-85 kW (95-116 PS) G4LC	12.14→				4772-AC
1.4 CRDi 55-66 kW (75-90 PS) D4FC	05.13→	4587-OX			4605-AC 4772-AC
1.6 CRDi 66-100 kW (90-136 PS) D4FB	05.13→	4567-OX 4587-OX	4505-AP		4605-AC 4772-AC 4799-ACC
1.6 CRDi 66-100 kW (90-136 PS) D4FB	12.14→			4275-FS	4772-AC
1.6 CRDi 66-100 kW (90-136 PS) D4FB	11.15→				4772-AC
1.6 GDI 95-103 kW (129-140 PS) G4FD	05.13→				4772-AC
1.6 MPI 84-97 kW (114-132 PS) G4FC	06.14→				4772-AC
1.6 MPI 84-97 kW (114-132 PS) G4FC	11.16→				4772-AC
1.6 T-GDI 129-150 kW (175-204 PS) G4FJ	01.15→				4772-AC
<b>i30 Estate (FD)</b>					
1.4 66-80 kW (90-109 PS) G4FA	10.07→ 06.12	146-OS	4505-AP		4605-AC 4799-ACC
1.4 66-80 kW (90-109 PS) G4FA	11.09→ 06.12	146-OS	4505-AP		4605-AC 4799-ACC
1.6 84-97 kW (114-132 PS) G4FC	02.08→ 06.12	146-OS	4505-AP		4605-AC 4799-ACC
1.6 84-97 kW (114-132 PS) G4FC	02.08→ 06.12	146-OS	4505-AP	4589-FS	4605-AC 4799-ACC
1.6 84-97 kW (114-132 PS) G4FC	02.08→ 06.12	146-OS	4505-AP		4605-AC 4799-ACC
1.6 CRDi 66-100 kW (90-136 PS) D4FB	02.08→ 06.12	03.08→ 4587-OX	4505-AP	4589-FS	4605-AC 4799-ACC
1.6 CRDi 66-100 kW (90-136 PS) D4FB	02.08→ 06.12	→02.08 03.08→ 4587-OX	4505-AP		4605-AC 4799-ACC
1.6 CRDi 66-100 kW (90-136 PS) D4FB	01.10→ 06.12	4567-OX 4587-OX	4505-AP		4605-AC 4799-ACC
2.0 100-107 kW (136-146 PS) G4GC	02.08→ 06.12	146-OS	4505-AP		4605-AC 4799-ACC
2.0 CRDi 83-110 kW (113-150 PS) D4EA	02.08→ 06.12	4271-OX	4505-AP	4589-FS	4605-AC 4799-ACC
2.0 CRDi 83-110 kW (113-150 PS) D4EA	10.08→ 06.12		4505-AP		

**H**



<b>i30 Estate (GD)</b>							
1.4 66-80 kW (90-109 PS) G4FA	06.12→ 12.15		<b>146-OS</b>		<b>4505-AP</b>		<b>4605-AC</b> <b>4772-AC</b> <b>4799-ACC</b>
1.4 70-85 kW (95-116 PS) G4LC	01.15→						<b>4772-AC</b>
1.4 CRDi 55-66 kW (75-90 PS) D4FC	06.12→		<b>4587-OX</b>				<b>4605-AC</b> <b>4772-AC</b>
1.6 84-97 kW (114-132 PS) G4FC	06.12→						<b>4772-AC</b>
1.6 95-103 kW (129-140 PS) G4FD	06.12→ 12.15						<b>4772-AC</b>
1.6 CRDi 66-100 kW (90-136 PS) D4FB	06.12→ 12.15						<b>4772-AC</b>
1.6 CRDi 66-100 kW (90-136 PS) D4FB	06.12→		<b>4567-OX</b> <b>4587-OX</b>		<b>4505-AP</b>	<b>4275-FS</b>	<b>4605-AC</b> <b>4772-AC</b> <b>4799-ACC</b>
1.6 CRDi 66-100 kW (90-136 PS) D4FB	01.15→		<b>4567-OX</b> <b>4587-OX</b>		<b>4505-AP</b>		<b>4605-AC</b> <b>4772-AC</b> <b>4799-ACC</b>
1.6 GDI 95-103 kW (129-140 PS) G4FD	06.12→						<b>4772-AC</b>
<b>i30 Estate (PDE)</b>							
1.0 T-GDI 74-88 kW (101-120 PS) G3LC	03.17→		<b>4733-OS</b>				
1.4 MPI 70-85 kW (95-116 PS) G4LC	03.17→		<b>4733-OS</b>				
1.4 MPI 70-85 kW (95-116 PS) G4LC	05.17→		<b>4733-OS</b>				
1.4 T-GDI 96-103 kW (140 PS) G4LD	03.17→		<b>4733-OS</b>				
1.6 CRDi 70-100 kW (95-136 PS) D4FE	08.18→		<b>4967-OX</b>				
1.6 CRDi 70-100 kW (95-136 PS) D4FE	08.18→		<b>4967-OX</b>				
1.6 CRDi 70-100 kW (95-136 PS) D4FE	08.18→		<b>4967-OX</b>				
<b>i30 FASTBACK (PDE, PDEN)</b>							
1.0 T-GDI 74-88 kW (101-120 PS) G3LC	06.17→		<b>4733-OS</b>				
1.6 CRDi 70-100 kW (95-136 PS) D4FE	09.18→		<b>4967-OX</b>				
<b>i40 I (VF)</b>							
1.6 CRDi 70-100 kW (95-136 PS) D4FE	07.18→		<b>4967-OX</b>				
1.6 CRDi 70-100 kW (95-136 PS) D4FE	07.18→		<b>4967-OX</b>				
1.6 GDI 95-103 kW (129-140 PS) G4FD	03.12→						<b>4886-ACC</b>
1.7 CRDi 85-104 kW (116-141 PS) D4FD	10.12→					<b>4275-FS</b>	<b>4886-ACC</b>
1.7 CRDi 85-104 kW (116-141 PS) D4FD	01.15→		<b>4587-OX</b>				<b>4886-ACC</b>
1.7 CRDi 85-104 kW (116-141 PS) D4FD	03.12→		<b>4587-OX</b>			<b>4275-FS</b>	<b>4886-ACC</b>

						
<b>i40 I (VF)</b>						
1.7 CRDi 85-104 kW (116-141 PS) D4FD	03.12→		4587-OX			4275-FS 4886-ACC
2.0 CVVT 110-130 kW (150-177 PS) G4NA	10.12→					4886-ACC
2.0 GDI 120-131 kW (163-178 PS) G4NC	03.12→					4886-ACC
2.0 GDI 120-131 kW (163-178 PS) G4NC	03.12→					4886-ACC
2.0 GDi 120-131 kW (163-178 PS) G4NC	12.14→					4886-ACC
<b>i40 I CW (VF)</b>						
1.6 CRDi 70-100 kW (95-136 PS) D4FE	07.18→		4967-OX			
1.6 CRDi 70-100 kW (95-136 PS) D4FE	07.18→		4967-OX			
1.6 GDI 95-103 kW (129-140 PS) G4FD	07.11→					4886-ACC
1.7 CRDi 85-104 kW (116-141 PS) D4FD	03.12→					4886-ACC
1.7 CRDi 85-104 kW (116-141 PS) D4FD	07.11→		4587-OX			4275-FS 4886-ACC
1.7 CRDi 85-104 kW (116-141 PS) D4FD	07.11→		4587-OX			4275-FS 4886-ACC
1.7 CRDi 85-104 kW (116-141 PS) D4FD	01.15→		4587-OX			4886-ACC
2.0 CVVT 110-130 kW (150-177 PS) G4NA	10.12→					4886-ACC
2.0 GDI 120-131 kW (163-178 PS) G4NC	07.11→					4886-ACC
2.0 GDi 120-131 kW (163-178 PS) G4NC	12.14→					4886-ACC
<b>ix20 (JC)</b>						
1.4 CRDi 55-66 kW (75-90 PS) D4FC	11.10→		4587-OX			
1.6 CRDi 66-100 kW (90-136 PS) D4FB	06.11→		4587-OX			
1.6 CRDi 66-100 kW (90-136 PS) D4FB	06.11→		4587-OX			
<b>ix35 (LM, EL, ELH)</b>						
1.6 95-103 kW (129-140 PS) G4FD	11.10→			4751-AP		4888-ACC
1.7 CRDi 85-104 kW (116-141 PS) D4FD	11.10→		4587-OX	4751-AP		4768-AC 4888-ACC
2.0 110-131 kW (150-178 PS) G4KD	01.10→ 07.13					4888-ACC
2.0 4WD 110-131 kW (150-178 PS) G4KD	01.10→					4888-ACC
2.0 CRDi 100-150 kW (136-204 PS) D4HA	01.10→		4677-OX	4751-AP	4275-FS	4768-AC 4888-ACC
2.0 CRDi 100-150 kW (136-204 PS) D4HA	01.12→		4677-OX	4751-AP	4275-FS	4768-AC 4888-ACC
2.0 CRDi 100-150 kW (136-204 PS) D4HA	01.12→			4751-AP		
2.0 CRDi 4WD 100-150 kW (136-204 PS) D4HA	01.10→		4677-OX	4751-AP	4275-FS	4768-AC 4888-ACC

**H**

					
<b>ix35 (LM, EL, ELH)</b>					
<b>2.0 CRDi 4WD 100-150 kW</b> (136-204 PS) D4HA	01.10→	<b>4677-OX</b>	<b>4751-AP</b>	<b>4275-FS</b>	<b>4768-AC</b> <b>4888-ACC</b>
<b>2.0 CRDi 4WD 100-150 kW</b> (136-204 PS) D4HA	01.11→		<b>4751-AP</b>		
<b>2.0 GDi 120-131 kW (163-178 PS)</b> G4NC	08.13→				<b>4888-ACC</b>
<b>2.0 GDi 4WD 120-131 kW (163-178 PS)</b> G4NC	08.13→ 12.15				<b>4888-ACC</b>
<b>2.4 DCVVT-I 4WD 125-148 kW</b> (170-201 PS) G4KE	07.10→ 12.13				<b>4888-ACC</b>
<b>FCEV 100 kW (136 PS)</b> HFE	10.12→				<b>4888-ACC</b>
<b>Fuel Cell 100 kW (136 PS)</b> HFE	09.14→				<b>4772-AC</b> <b>4888-ACC</b>
<b>ix55</b>					
<b>3.0 V6 CRDi 176-188 kW (239-256 PS)</b> D6EA	01.08→ 11.12				06.10→ <b>4774-AC</b>
<b>3.0 V6 CRDi 176-188 kW (239-256 PS)</b> D6EA	03.12→ 11.12				06.10→ <b>4774-AC</b>
<b>3.0 V6 CRDi</b>	03.12→ 11.12				<b>4774-AC</b>
<b>3.0 V6 CRDi 4WD 176-188 kW</b> (239-256 PS) D6EA	09.08→ 12.11			<b>4275-FS</b>	06.10→ <b>4774-AC</b>
<b>3.0 V6 CRDi 4WD 176-188 kW</b> (239-256 PS) D6EA	11.08→				06.10→ <b>4774-AC</b>
<b>3.0 V6 CRDi 4WD 176-188 kW</b> (239-256 PS) D6EA	09.11→ 12.12			<b>4275-FS</b>	06.10→ <b>4774-AC</b>
<b>3.0 V6 CRDi 4WD</b>	03.12→ 11.12				<b>4774-AC</b>
<b>3.0 V6 CRDi 4WD 176-188 kW</b> (239-256 PS) D6EA	03.12→ 11.12				<b>4774-AC</b>
<b>3.8 V6 187-228 kW (254-310 PS)</b> G6DA	01.11→	<b>4587-OX</b>			06.10→ <b>4774-AC</b>
<b>3.8 V6 4WD 187-228 kW (254-310 PS)</b> G6DA	01.07→				06.10→ <b>4774-AC</b>
<b>3.8 V6 4WD 187-228 kW (254-310 PS)</b> G6DA	01.08→				06.10→ <b>4774-AC</b>
<b>3.8 V6 4WD 187-228 kW (254-310 PS)</b> G6DA	01.11→	<b>4587-OX</b>			06.10→ <b>4774-AC</b>
<b>H-1 / STAREX Bus (A1)</b>					
<b>2.4 82-106 kW (111-144 PS)</b> G4CS	06.97→ 04.04	<b>146-OS</b>			
<b>2.4 4WD 82-106 kW (111-144 PS)</b> G4CS	02.98→ 04.04	<b>146-OS</b>			
<b>2.5 CRDi 74-129 kW (110-175 PS)</b> D4CB	12.02→ 09.07			09.06→ <b>4275-FS</b>	
<b>2.5 CRDi 74-129 kW (110-175 PS)</b> D4CB	12.02→ 04.04			<b>4275-FS</b>	
<b>2.5 CRDi 74-129 kW (110-175 PS)</b> D4CB	06.06→ 12.07			<b>4275-FS</b>	

					
<b>H-1 / STAREX Bus (A1)</b>					
2.5 TDi 59-78 kW (80-106 PS) D4BH	05.04→ 12.07	4540-OS			801/3-FS
2.5 TD 4WD 59-78 kW (80-106 PS) D4BH	03.01→ 04.04	4540-OS			801/3-FS
2.5 TD 4WD 59-78 kW (80-106 PS) D4BH	11.01→ 04.04	4540-OS			801/3-FS
2.6 TDiC 57-79 kW (78-107 PS) D4BB	10.97→ 04.04	4540-OS			801/3-FS
<b>H-1 Cargo (TQ)</b>					
2.5 CRDi 74-129 kW (110-175 PS) D4CB	02.08→	4540-OS			
2.5 CRDi 74-129 kW (110-175 PS) D4CB	02.08→	4540-OS			
2.5 CRDi 74-129 kW (110-175 PS) D4CB	02.08→	4540-OS			
2.5 CRDi 74-129 kW (110-175 PS) D4CB	01.09→	4540-OS			
2.5 CRDi 74-129 kW (110-175 PS) D4CB	08.09→	4540-OS			
<b>H-1 Platform/Chassis</b>					
2.5 D 59-78 kW (80-106 PS) D4BH	06.00→ 10.06	4540-OS			801/3-FS
<b>H-1 Travel (TQ)</b>					
2.5 CRDi 74-129 kW (110-175 PS) D4CB	07.08→	4540-OS			
2.5 CRDi 74-129 kW (110-175 PS) D4CB	05.08→	4540-OS			
2.5 CRDi 74-129 kW (110-175 PS) D4CB	05.08→	4540-OS			
2.5 CRDi 74-129 kW (110-175 PS) D4CB	07.10→	4540-OS			
2.5 CRDi 74-129 kW (110-175 PS) D4CB	08.11→	4540-OS			
<b>H-1 Van (A1)</b>					
2.4 82-106 kW (111-144 PS) G4CS	03.00→ 04.04	146-OS			
2.5 CRDi 74-129 kW (110-175 PS) D4CB	08.03→ 12.07				4275-FS
2.5 TD 54-65 kW (73-88 PS) D4BF	03.00→ 09.00				801/3-FS
2.5 TD 59-78 kW (80-106 PS) D4BH	03.00→ 10.06	4540-OS			801/3-FS
2.5 TD 59-78 kW (80-106 PS) D4BH	10.01→ 08.07	4540-OS			801/3-FS
<b>H100 Bus (P)</b>					
2.4 82-106 kW (111-144 PS) G4CS	07.93→ 03.00	146-OS			
2.4 82-106 kW (111-144 PS) G4CS	01.97→ 03.00	146-OS			
2.5 D 54-55 kW (73-75 PS) D4BX	07.93→ 12.94				801/3-FS
2.5 D 55-65 kW (75-88 PS) D4BA	12.94→ 03.00				801/3-FS
2.5 TD 54-65 kW (73-88 PS) D4BF	07.93→ 03.00				801/3-FS

**H**







<b>H100 Platform/Chassis</b>						
2.4 82-106 kW (111-144 PS) G4CS	05.96→ 12.97		<b>146-OS</b>			
2.5 D 55-65 kW (75-88 PS) D4BA	07.93→ 12.97				<b>801/3-FS</b>	
2.5 D 54-65 kW (73-88 PS) D4BF	05.96→ 12.97				<b>801/3-FS</b>	
<b>H100 Van</b>						
2.4 82-106 kW (111-144 PS) G4CS	10.97→ 12.04		<b>146-OS</b>			
2.5 D 54-55 kW (73-75 PS) D4BX	07.93→ 12.94				<b>801/3-FS</b>	
2.5 D 55-65 kW (75-88 PS) D4BA	12.94→ 03.00				<b>801/3-FS</b>	
<b>KONA SUV Van (OS, OSE, OSI)</b>						
1.0 T-GDi 74-88 kW (101-120 PS) G3LC	07.17→		<b>4733-OS</b>			
<b>i10 II Cargo (BA, IA)</b>						
1.0 49-60 kW (67-82 PS) G3LA	09.16→		<b>4733-OS</b>	<b>4745-AP</b>		<b>4608-AC</b>
1.2 55-65 kW (75-88 PS) G4LA	09.16→			<b>4745-AP</b>		<b>4608-AC</b>
<b>i20 II Hatchback Van (GB, IB)</b>						
1.0 T-GDi 74-88 kW (101-120 PS) G3LC	01.16→		<b>4733-OS</b>			<b>4772-AC</b>
1.1 CRDi 52-55 kW (71-75 PS) D3FA	05.15→					<b>4772-AC</b>
1.2 MPI 55-65 kW (75-88 PS) G4LA	05.15→					<b>4772-AC</b>
1.2 MPI 55-65 kW (75-88 PS) G4LA	05.15→					<b>4772-AC</b>
1.4 CRDi 55-66 kW (75-90 PS) D4FC	05.15→					<b>4772-AC</b>
1.4 MPi 70-85 kW (95-116 PS) G4LC	05.15→		<b>4733-OS</b>			<b>4772-AC</b>
<b>i30 Hatchback Van (GDE)</b>						
1.4 MPI 70-85 kW (95-116 PS) G4LC	05.15→					<b>4772-AC</b>
1.6 CRDi 66-100 kW (90-136 PS) D4FB	05.15→					<b>4772-AC</b>
1.6 GDI 95-103 kW (129-140 PS) G4FD	05.15→					<b>4772-AC</b>
<b>i30 Hatchback Van (PDE)</b>						
1.0 T-GDi 74-88 kW (101-120 PS) G3LC	11.16→		<b>4733-OS</b>			
1.4 T-GDi 96-103 kW (140 PS) G4LD	11.16→		<b>4733-OS</b>			
<b>i30 Kombi Van (GDE, GD)</b>						
1.4 MPI 70-85 kW (95-116 PS) G4LC	05.15→					<b>4772-AC</b>
1.6 CRDi 66-100 kW (90-136 PS) D4FB	05.15→					<b>4772-AC</b>
1.6 GDI 95-103 kW (129-140 PS) G4FD	05.15→					<b>4772-AC</b>











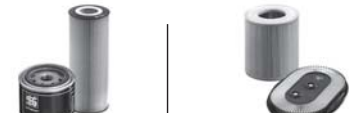





<b>i30 Kombi Van (PDE)</b>							
<b>1.0 T-GDi 74-88 kW (101-120 PS) G3LC</b>	03.17→		<b>4733-OS</b>				
<b>1.4 T-GDi 96-103 kW (140 PS) G4LD</b>	03.17→		<b>4733-OS</b>				
<b>SERIES HL</b>							
<b>35</b>						<b>4447-FS</b>	
<b>770</b>						<b>4447-FS</b>	
<b>SERIES ROBOX</b>							
<b>320LC</b>						<b>4447-FS</b>	
<b>320LC-3</b>						<b>4447-FS</b>	
<b>320NLC-3</b>						<b>4447-FS</b>	
<b>360LC-3</b>						<b>4447-FS</b>	
<b>420LC</b>						<b>4447-FS</b>	
<b>450-3</b>						<b>4447-FS</b>	
<b>450LC-3</b>						<b>4447-FS</b>	





**H**

					
<b>CM-Series</b>					
323 18-19 kW (24-26 PS) DD-111	01.66→ 05.74				030-FC
353 25-36 kW (34-49 PS) D-155, UD 155	01.67→ 12.72			(12) (12)	001-FS 030-FC
523 33-38 kW (45-52 PS) D-179	01.65→ 12.72		034-AR		
523 A 33-38 kW (45-52 PS) D-179	01.65→ 12.72		034-AR		
<b>CS</b>					
48 A	01.01→				030-FC 075-FS
52 A	01.01→				030-FC 075-FS
58 A	01.01→				030-FC 075-FS
63 A	01.01→				030-FC 075-FS
64 A	01.01→				031-FC
68 A	01.01→				001-FS 031-FC
75 A	01.01→				001-FS
78 A	01.01→	513-OS			001-FS 031-FC
86 A	01.01→	513-OS			001-FS 031-FC
94 A	01.01→	513-OS			001-FS 031-FC
110					031-FC
120 A					031-FC
130 A					031-FC
150 A					031-FC
<b>D-Series</b>					
D-326 18-19 kW (24-26 PS) DD-111	01.62→ 12.66				029-FC
D-440 29-30 kW (39-41 PS) DD-132 S	01.58→ 12.59		034-AR		
<b>JX-SERIES</b>					
JX 70	01.07→ 12.08		4162-AR		
<b>SERIES 10</b>					
Series 15	01.96→	848-OS			328-FP
Series 16	01.96→	848-OS			328-FP
<b>SERIES 100</b>					
121	01.00→				030-FC 930-ACC
<b>SERIES 1000</b>					
Series 1046 66-104 kW (90-141 PS) D-358, UD 358	08.71→ 09.77				030-FC
Series 1055 66-104 kW (90-141 PS) D-358, UD 358	11.79→ 09.82				030-FC





				
<b>SERIES 1000</b>				
<b>Series 1056</b> 66-104 kW (90-141 PS) D-358, DT-358, UD 358	09.82→			(12) <b>001-FS</b> <b>030-FC</b>
<b>Series 1090</b>		<b>003-OS</b> <b>4040-OX</b>		<b>030-FC</b>
<b>Series 1100</b>		<b>162-OC</b>		<b>001-FS</b>
<b>Series 1108</b>		<b>000-OS</b>		<b>001-FS</b>
<b>Series 1194</b>		<b>003-OS</b>		<b>030-FC</b>
<b>Series 1200</b>		(12) <b>000-OS</b> (12) <b>003-OS</b> (12) <b>162-OC</b> (12) <b>4040-OX</b>		<b>001-FS</b> (LH) <b>044-OH</b> <b>030-FC</b>
<b>Series 1210</b> 55-65 kW (75-88 PS) 4.236	01.72→ 12.74	(12) <b>003-OS</b> (12) <b>4040-OX</b>		<b>030-FC</b>
<b>Series 1212</b>		<b>003-OS</b> <b>4040-OX</b>		<b>030-FC</b>
<b>Series 1246</b> 88-100 kW (120-136 PS) DT-358	04.73→ 08.79			<b>030-FC</b>
<b>Series 1255</b> 88-100 kW (120-136 PS) DT-358	07.79→			(12) <b>001-FS</b> <b>030-FC</b>
<b>Series 1290</b>		<b>003-OS</b>		<b>030-FC</b>
<b>Series 1294</b>		<b>003-OS</b>		<b>030-FC</b>
<b>Series 1300</b>		<b>000-OS</b>		<b>001-FS</b> (LH) <b>044-OH</b>
<b>Series 1350</b>		<b>000-OS</b>		<b>001-FS</b> (LH) <b>044-OH</b>
<b>Series 1390</b>		<b>003-OS</b>		<b>030-FC</b>
<b>Series 1410</b>		<b>003-OS</b> <b>4040-OX</b>		<b>030-FC</b>
<b>Series 1412</b>		<b>003-OS</b> <b>4040-OX</b>		<b>030-FC</b>
<b>Series 1455</b> 59-120 kW (80-163 PS) DT-268, DT-402				(12) <b>001-FS</b> <b>030-FC</b>
<b>Series 1490</b>		<b>003-OS</b>		<b>030-FC</b>
<b>Series 1494</b> 57-63 kW (78-86 PS) D-268	01.85→	<b>003-OS</b>		<b>030-FC</b>
<b>Series 1594</b> 66-101 kW (90-137 PS) D-358	01.85→	<b>003-OS</b>		<b>030-FC</b>
<b>Series 1620</b>		<b>669-OS</b>		<b>079-FS</b>
<b>Series 1640</b>		<b>669-OS</b>		<b>079-FS</b>
<b>Series 1690</b>		<b>003-OS</b>		<b>030-FC</b>
<b>Series 1694</b> 88-100 kW (120-136 PS) DT-358	01.86→	<b>003-OS</b>		<b>030-FC</b>
<b>SERIES 200</b>				
<b>Series 214</b> 9-11 kW (12-15 PS) DD-66	01.56→ 63			<b>029-FC</b>
<b>Series 215</b> 9-11 kW (12-15 PS) DD-66	01.56→ 63			<b>029-FC</b>
<b>Series 217</b> 12-14 kW (16-19 PS) DD-74	01.56→ 75			<b>029-FC</b>
<b>Series 219</b> 12-14 kW (16-19 PS) DD-74	01.56→			<b>029-FC</b>





					
<b>SERIES 2000</b>					
<b>Series 2120</b>	01.85→ 02.02				<b>030-FC</b>
<b>Series 2130</b>	01.85→ 02.02				<b>030-FC</b>
<b>Series 2140</b>	01.85→ 02.02				<b>030-FC</b>
<b>Series 2150</b>	01.85→ 02.02				<b>030-FC</b>
<b>SERIES 30</b>					
<b>Series 31</b>	01.96→	<b>848-OS</b>			
<b>SERIES 300</b>					
<b>Series 320</b> 14-16 kW (19-22 PS) DD-99	01.56→ 63				<b>029-FC</b>
<b>Series 321</b> 45-88 kW (61-120 PS) D-239, D-310	11.72→ 06.86			(12)	<b>001-FS</b> <b>021-FC</b>
<b>Series 322</b> 14-16 kW (19-22 PS) DD-99	01.56→ 63				<b>029-FC</b>
<b>Series 324</b> 18-19 kW (24-26 PS) DD-111	01.56→				<b>029-FC</b>
<b>Series 383</b> 25-36 kW (34-49 PS) D-155, UD 155	05.72→ 02.75				<b>001-FS</b>
<b>SERIES 3000</b>					
<b>Series 3210</b> 33-38 kW (45-52 PS) D-179	01.93→				<b>001-FS</b>
<b>Series 3220</b> 33-38 kW (45-52 PS) D-179	01.93→				<b>001-FS</b>
<b>Series 3230</b> 40-44 kW (54-60 PS) D-206	01.93→				<b>001-FS</b>
<b>SERIES 400</b>					
<b>Series 421</b> 45-56 kW (61-76 PS) D-239	01.67→				<b>030-FC</b>
<b>Series 423</b> 25-36 kW (34-49 PS) D-155, UD 155	12.67→ 02.75				<b>030-FC</b>
<b>Series 431</b> 45-90 kW (61-123 PS) D-239, D-310, UD 310	11.72→ 06.86				<b>001-FS</b> <b>030-FC</b>
<b>Series 432</b> 22-30 kW (33-40 PS) D 132	01.53→ 63				<b>029-FC</b>
<b>Series 433</b> 25-36 kW (34-49 PS) D-155, UD 155	06.73→ 06.90				<b>001-FS</b> <b>030-FC</b>
<b>Series 436</b> 27-32 kW (36-40 PS) D 132 S, D 148	01.59→ 12.65				<b>029-FC</b>
<b>Series 439</b> 27 kW (36 PS) D 148	01.59→ 65				<b>029-FC</b>
<b>Series 450</b> 37-412 kW (50-560 PS) BD 264, C13 ENT		<b>052-OS</b> <b>052/3-OS</b>			
<b>Series 453</b> 25-36 kW (34-49 PS) D-155, UD 155	07.71→ 03.75				<b>001-FS</b> <b>030-FC</b>
<b>Series 483</b>					<b>001-FS</b> <b>030-FC</b>
<b>SERIES 4000</b>					
<b>Series 4210</b> 45-56 kW (61-76 PS) D-239	01.93→				<b>001-FS</b>
<b>Series 4220</b>					<b>001-FS</b>







					
<b>SERIES 4000</b>					
<b>Series 4230</b> 57-63 kW (78-86 PS) D-268	01.93→				<b>001-FS</b>
<b>Series 4240</b> 57-63 kW (78-86 PS) D-268	01.93→				<b>001-FS</b>
<b>Series 4890</b>		<b>003-OS</b>			
<b>Series 4994</b>		<b>003-OS</b>			
<b>SERIES 500</b>					
<b>Series 523</b> 33-50 kW (45-68 PS) D-179, UD 179	01.65→			(12)	<b>001-FS</b>
				(12)	<b>030-FC</b>
<b>Series 531</b> 62-104 kW (84-141 PS) D-310, D-358, UD 310, UD 358	09.72→ 06.96				<b>001-FS</b> <b>030-FC</b>
<b>Series 533</b> 25-36 kW (34-49 PS) D-155	06.73→ 12.90				<b>030-FC</b>
<b>Series 544</b> 45-56 kW (61-76 PS) D-239	01.70→ 12.85				<b>001-FS</b> <b>030-FC</b>
<b>Series 553</b> 33-50 kW (45-68 PS) D-179, UD 179	03.72→ 01.74				<b>030-FC</b>
<b>Series 554</b> 40-58 kW (54-79 PS) D-206, UD 206	02.74→ 02.75				<b>030-FC</b>
<b>SERIES 5000</b>					
<b>Series 5110</b>					<b>079-FS</b>
<b>Series 5120</b>					<b>079-FS</b>
<b>Series 5130</b>	06.90→	<b>669-OS</b>			<b>079-FS</b>
<b>Series 5140</b>	06.90→	<b>669-OS</b>			<b>079-FS</b>
<b>Series 5150</b>	06.90→	<b>669-OS</b>			<b>079-FS</b>
<b>Series 5220</b>					<b>079-FS</b>
<b>Series 5230</b>	06.90→	<b>669-OS</b>			<b>079-FS</b>
<b>Series 5240</b>		<b>669-OS</b>			<b>079-FS</b>
<b>Series 5250</b>	06.90→	<b>669-OS</b>			<b>079-FS</b>
<b>SERIES 600</b>					
<b>Series 624</b> 40-58 kW (54-79 PS) D-206, UD 206	01.65→				<b>001-FS</b> <b>030-FC</b>
<b>Series 633</b> 33-58 kW (45-79 PS) D-179, D-206, UD 179, UD 206	01.65→ 12.90				<b>030-FC</b>
<b>Series 644</b> 40-58 kW (54-79 PS) D-206, UD 206	01.74→ 06.86				<b>001-FS</b> <b>030-FC</b>
<b>Series 650</b> 88-120 kW (120-163 PS) DT-358, DT-402	01.72→ 12.86			(12)	<b>001-FS</b> <b>075-FS</b>
				(12)	<b>079-FS</b>
<b>Series 654</b> 40-58 kW (54-79 PS) D-206, UD 206	03.72→ 12.74				<b>030-FC</b>
<b>Series 658</b>					<b>001-FS</b>
<b>Series 660</b> 55-65 kW (75-88 PS) 4.236	01.72→	<b>052-OS</b> <b>052/3-OS</b>			<b>030-FC</b>
<b>SERIES 6000</b>					
<b>Series 6900</b>	01.98→	<b>055-OS</b> <b>261-OS</b>			<b>079-FS</b>
<b>SERIES 70</b>					
<b>Series 75</b>	01.96→				<b>079-FS</b>

					
<b>SERIES 700</b>					
<b>Series 733</b> 40-58 kW (54-79 PS) D-206, UD 206	02.79→ 12.90				<b>030-FC</b>
<b>Series 743</b> 45-56 kW (61-76 PS) D-239	04.80→ 12.90				<b>001-FS</b> <b>030-FC</b>
<b>Series 744</b> 45-56 kW (61-76 PS) D-239	02.74→ 08.84				<b>001-FS</b> <b>030-FC</b>
<b>Series 745</b> 45-56 kW (61-76 PS) D-239	04.80→				<b>001-FS</b> <b>030-FC</b>
<b>Series 750</b>	01.65→ 12.70	<b>003-OS</b> <b>4040-OX</b>			<b>030-FC</b>
<b>Series 760</b>					<b>001-FS</b> (LH) <b>045-OH</b>
<b>Series 768</b>					<b>001-FS</b> (LH) <b>045-OH</b>
<b>Series 770</b>	01.65→ 12.70	<b>4040-OX</b>			<b>030-FC</b>
<b>Series 775</b>	01.65→ 12.70	<b>003-OS</b> <b>4040-OX</b>			<b>030-FC</b>
<b>Series 780</b>	01.65→ 12.70	<b>003-OS</b> <b>4040-OX</b>			<b>030-FC</b>
<b>SERIES 7000</b>					
<b>Series 7110</b>					<b>079-FS</b>
<b>Series 7120</b>	01.87→ 12.93				<b>079-FS</b>
<b>Series 7130</b>	01.87→ 12.93				<b>079-FS</b>
<b>Series 7140</b>					<b>079-FS</b>
<b>Series 7210</b>					<b>079-FS</b>
<b>Series 7220</b>					<b>079-FS</b>
<b>Series 7230</b>					<b>079-FS</b>
<b>Series 7240</b>					<b>079-FS</b>
<b>Series 7250</b>					<b>079-FS</b>
<b>Series 7800</b> 370-380 kW (503-517 PS) OM 942.967	01.98→	<b>024-OC</b> <b>055-OS</b> <b>261-OS</b>			<b>079-FS</b> <b>4046-FX</b>
<b>SERIES 80</b>					
<b>Series 85</b> 26 kW (36 PS) BD 154	01.69→ 12.70				<b>079-FS</b>
<b>SERIES 800</b>					
<b>Series 824</b> 45-60 kW (61-82 PS) D-239, D-246	04.71→ 02.74			(12)	<b>001-FS</b> <b>030-FC</b>
<b>Series 826</b> 66-104 kW (90-141 PS) D-358, UD 358	01.69→ 06.86				<b>001-FS</b>
<b>Series 833</b> 45-56 kW (61-76 PS) D-239	09.81→ 12.90			(12)	<b>001-FS</b> <b>030-FC</b>
<b>Series 844</b> 53-101 kW (72-137 PS) D 402, D-246, D-268, D-358	01.65→ 12.90			(12)	<b>001-FS</b> <b>030-FC</b>
<b>Series 846</b>				(12)	<b>001-FS</b> <b>030-FC</b>
<b>Series 856</b> 59-63 kW (80-86 PS) DT-239	11.86→				<b>001-FS</b>
<b>Series 880</b>	01.65→	<b>4040-OX</b>			<b>030-FC</b>







					
<b>SERIES 800</b>					
Series 885		(12) 003-OS (12) 4040-OX			030-FC
Series 890		(12) 003-OS (12) 4040-OX			030-FC
Series 895		(12) 003-OS (12) 4040-OX			030-FC
<b>SERIES 8000</b>					
Series 8045	11.80→				001-FS
Series 8055	11.80→				001-FS
Series 8060	11.80→				001-FS (LH) 045-OH
Series 8065	11.80→				001-FS
Series 8070	11.80→				001-FS (LH) 045-OH
Series 8075	11.80→				001-FS
Series 8080	11.80→				001-FS (LH), (12), 11.80→ 045-OH
Series 8090	11.80→				001-FS
Series 8095	11.80→				001-FS
Series 8100	12.78→	000-OS			001-FS
Series 8110	12.78→	000-OS			001-FS (LH), (12), 12.78→ 045-OH
Series 8120	12.78→	000-OS			001-FS
Series 8130	12.78→	000-OS			001-FS (LH), (12) 045-OH
Series 8140	12.78→	000-OS			001-FS
Series 8160	12.78→	000-OS			001-FS
Series 8165	12.78→	000-OS			001-FS
Series 8170	12.78→	(12) 000-OS			001-FS (LH), (12), 12.78→ 045-OH
Series 8180	12.78→				001-FS (LH), 12.78→ 045-OH 029-FC
Series 8300	03.87→		064-AR		029-FC
Series 8320	03.87→	000-OS	064-AR		001-FS
<b>SERIES 90</b>					
Series 90	01.96→				075-FS
Series 95 90 kW (123 PS) UD 310	01.66→				075-FS
<b>SERIES 900</b>					
Series 910	01.98→		670-AR		
Series 950		4040-OX			030-FC
Series 955 62-104 kW (84-141 PS) D-310, D-358, UD 310, UD 358	03.76→ 12.86				030-FC
Series 956 66-104 kW (90-141 PS) D-358, UD 358	09.82→			(12) (12)	001-FS 030-FC
Series 968					001-FS (LH) 044-OH
Series 975					001-FS (LH) 044-OH
Series 990	01.65→ 12.70	003-OS 4040-OX			030-FC
Series 995		(12) 003-OS 4040-OX			030-FC
Series 996		(12) 003-OS 4040-OX			030-FC

					
<b>SERIES 9000</b>					
Series 9013	01.98→			<b>670-AR</b>	
Series 9030	01.98→			<b>670-AR</b>	
Series 9078	→12.98				(LH), 12.98→ <b>044-OH</b>
Series 9083	→12.98				(LH), 12.98→ <b>044-OH</b>
Series 9086	→12.98				(LH), (12), 12.98→ <b>044-OH</b>
Series 9105	01.89→ 12.99				<b>031-FC</b>
Series 9115	01.89→ 12.99				<b>031-FC</b>
Series 9125	01.89→ 12.99				<b>031-FC</b>
Series 9145	01.89→ 12.99				<b>031-FC</b>
Series 9200					<b>075-FS</b> <b>079-FS</b>
<b>SERIES CF</b>					
60	07.99→			<b>064-AR</b>	
70	07.99→			<b>064-AR</b>	
80	07.99→			<b>064-AR</b>	
<b>SERIES CVT</b>					
120	07.99→				<b>031-FC</b>
130	07.99→				<b>031-FC</b>
150	07.99→				<b>031-FC</b>
170	07.99→				<b>031-FC</b>
<b>SERIES CVX</b>					
120	07.99→				<b>031-FC</b>
130	07.99→				<b>031-FC</b>
150	07.99→				<b>031-FC</b>
170	07.99→				<b>031-FC</b>
<b>SERIES CX</b>					
50	01.98→ 05.01				<b>030-FC</b>
60	01.98→ 05.01				<b>030-FC</b>
70	01.98→ 05.01				<b>030-FC</b> <b>075-FS</b>
80	01.98→ 05.01				<b>075-FS</b>
90	01.98→ 05.01				<b>075-FS</b>
100	01.98→ 05.01				<b>030-FC</b> <b>075-FS</b>
<b>SERIES MX</b>					
100	01.99→		<b>669-OS</b>		<b>075-FS</b>
110	01.00→		<b>669-OS</b>		<b>075-FS</b>
120	01.00→		<b>669-OS</b>		<b>075-FS</b>
135	01.00→		<b>669-OS</b>		<b>075-FS</b>
150	01.00→		<b>669-OS</b>		<b>075-FS</b>
170	01.00→		<b>669-OS</b>		<b>075-FS</b>

					
<b>SERIES MX</b>					
90	01.99→				075-FS
<b>SERIES PJN</b>					
55	12.01→				030-FC
65	12.01→				030-FC
75	12.01→				030-FC
<b>SERIES PJV</b>					
55	12.01→				030-FC
65	12.01→				030-FC
75	12.01→				030-FC
<b>SERIES TD</b>					
<b>8 A 37-56 kW (50-76 PS)</b> BD 264, D-239	01.73→				030-FC



200-SERIE					
<b>280.69</b> 224-229 kW (305-311 PS) D 2866 TUH	08.91→	(HG)	<b>4464-OC</b>		

					
<b>FX</b>					
<b>35 All-wheel Drive</b> 179-220 kW (243-299 PS) VQ35DE	01.03→ 12.08			<b>177-AP</b>	
<b>G Coupe</b>					
<b>3.5</b> 179-220 kW (243-299 PS) VQ35DE	09.02→ 12.06			<b>177-AP</b>	
<b>3.5 X</b> 179-220 kW (243-299 PS) VQ35DE	09.04→ 06.07			<b>177-AP</b>	
<b>G Saloon</b>					
<b>35</b> 179-220 kW (243-299 PS) VQ35DE	10.02→			<b>177-AP</b>	
<b>35 X</b> 179-220 kW (243-299 PS) VQ35DE	08.02→ 08.04			<b>177-AP</b>	
<b>G20</b>					
<b>2.0</b> 85-110 kW (116-150 PS) SR20DE	01.90→ 12.97			<b>177-AP</b>	
<b>I30</b>					
<b>3.0</b> 142-169 kW (193-230 PS) VQ30DE	01.97→			<b>177-AP</b>	
<b>Q30</b>					
<b>1.5 D</b>	11.15→	<b>4684-OS</b>	<b>4517-AP</b>	<b>4857-FP</b>	
<b>2.2 D</b> 125 kW (170 PS) 651.930	11.15→	<b>4483-OX</b>	<b>4517-AP</b>	<b>4849-FP</b>	
<b>2.2 D AWD</b> 125 kW (170 PS) 651.930	11.15→	<b>4483-OX</b>	<b>4517-AP</b>	<b>4849-FP</b>	
<b>Q50</b>					
<b>2.0 T</b> 153-155 kW (208-211 PS) M 274	04.14→		<b>4704-AP</b>		
<b>50 D</b> 125 kW (170 PS) 651.930	04.13→	<b>4483-OX</b>			
<b>Q60 Coupe</b>					
<b>2.0 T</b> 153-155 kW (208-211 PS) M 274	09.16→		<b>4704-AP</b>		
<b>Q70 (Y51)</b>					
<b>2.2 D</b> 125 kW (170 PS) 651.930	10.14→	<b>4483-OX</b>			
<b>QX30</b>					
<b>2.2 D AWD</b> 125 kW (170 PS) 651.930	04.16→	<b>4483-OX</b>	<b>4517-AP</b>	<b>4849-FP</b>	







SERIES HP (COMPRESSORS)					
1300WCU				4447-FS	
600WCU				4447-FS	
SERIES VHP (COMPRESSORS)					
700WCU				4447-FS	
SERIES XP/XHP (COMPRESSORS)					
900WCU				4447-FS	







I











PEUGEOT 207 i Saloon (2N)					
1.6 61-81 kW (83-110 PS) TU5JP4	04.18→		4016-AP		





					
<b>AGORA</b>					
Agora S	01.03→				982-FS
<b>ARWAY</b>					
10.6M, 12M, 12.8M 243 kW (330 PS) F2BE3681B	06.06→			4092-AP	
10.6M, 12M, 12.8M	06.06→			4092-AP	
<b>CITELIS</b>					
10.5 CNG, 12 CNG	07.05→ 12.13		VGT	4004-AR 4092-AP	
10.5 CNG, 12 CNG	07.05→ 12.13		VGT	4004-AR 4092-AP	
10.5, 12, LINE 180 kW (245 PS) F2BE3682D	09.05→		VGT	4004-AR 4092-AP	
10.5, 12, Line	09.05→		VGT	4004-AR 4092-AP	
18 213 kW (290 PS) F2BE3682C	09.05→		VGT	4004-AR 4092-AP	
18	09.05→		VGT	4004-AR 4092-AP	
18 CNG	07.05→ 12.13		VGT	4004-AR 4092-AP	
18 CNG	09.05→		VGT	4004-AR 4092-AP	
18 CNG	09.05→		VGT	4004-AR 4092-AP	
18 CNG	05.07→ 12.13		VGT	4004-AR 4092-AP	
<b>CREALIS</b>					
12 CNG, 12 NEO CNG	10.01→ 12.03		VGT	4004-AR 4092-AP	
12 CNG, 12 NEO CNG	01.09→		VGT	4004-AR 4092-AP	
12, 12 NEO	01.09→		VGT	4004-AR 4092-AP	
12, 12 NEO	01.09→		VGT	4004-AR 4092-AP	
18 CNG, 18 NEO CNG	01.09→		VGT	4004-AR 4092-AP	
18 CNG, 18 NEO CNG	01.09→		VGT	4004-AR 4092-AP	
18, 18 NEO	04.98→ 12.03		VGT	4004-AR 4092-AP	
18, 18 NEO	01.09→		VGT	4004-AR 4092-AP	
<b>CROSSWAY</b>					
10.6m, 12m, 12.8m	06.06→		VGT	4004-AR	
10.6m, 12m, 12.8m	06.06→		VGT	4004-AR	
10.6m, 12m, 12.8m	06.06→		VGT	4004-AR	

					
<b>CROSSWAY</b>					
12m, 12.8m	06.06→		VGT	4004-AR 4092-AP	
<b>DOMINO</b>					
2001	10.03→		VGT	4004-AR	
HD	06.06→		VGT	4004-AR	
HD, HDH	06.06→		VGT	4004-AR	
<b>EURORIDER</b>					
EuroRider 10	05.07→		VGT	4004-AR	
EuroRider 10 330-331 kW (449-450 PS) F3AE3681A	05.07→		VGT	4004-AR	
EuroRider 10	05.07→		VGT	4004-AR	
EuroRider 10 330-331 kW (449-450 PS) F3AE3681A	05.07→		VGT	4004-AR	
EuroRider 8 243 kW (330 PS) F2BE3682B	05.07→		VGT	4004-AR 4092-AP	
<b>EVADYS</b>					
H 12m, 12.8m	10.03→		VGT	4004-AR 4092-AP	
H 12m, 12.8m	10.03→		VGT	4004-AR 4092-AP	
HD 12m	10.03→		VGT	4004-AR	
HD 12m	10.03→		VGT	4004-AR	
<b>MAGELYS</b>					
HD	08.08→ 12.13		VGT	4004-AR	
HD	08.08→ 12.13		VGT	4004-AR	









<b>COUPE</b>							
1.6 16V 78 kW (106 PS) X 16 XE	01.97→				332-AP		
<b>GT</b>							
3.6 147 kW (200 PS) C36TEEDOHC	01.88→ 12.90				197-AP		
<b>OMEGA Caravan</b>							
4.0 i 200 kW (272 PS) C 40 TEE	01.90→ 12.96				197-AP		
<b>SENATOR</b>							
4.0 24V 200 kW (272 PS) C 40 TEE	01.90→ 12.96				197-AP		

						
<b>CAMPO (KB)</b>						
<b>.4 TD</b>		02.94→	<b>146-OS</b>			
<b>2.2 D (KBD27)</b> 39-54 kW (53-73 PS) C223		01.83→ 12.91	<b>146-OS</b>		<b>801/3-FS</b>	
<b>2.2 D (KBD27)</b> 39-54 kW (53-73 PS) C223		04.86→ 12.90	<b>146-OS</b>		<b>801/3-FS</b>	
<b>2.2 D 4WD (KBD42, KBD47)</b> 39-54 kW (53-73 PS) C223		01.83→ 12.90	<b>146-OS</b>		<b>801/3-FS</b>	
<b>2.5 D (KB27)</b> 50-94 kW (68-128 PS) 4JA1		01.83→ 12.90			<b>801/3-FS</b>	
<b>2.5 D 4WD (KBD47)</b> 50-94 kW (68-128 PS) 4JA1		01.83→ 12.90			<b>801/3-FS</b>	
<b>3.1 TD</b> 80-85 kW (109-116 PS) 4JG2 T		09.91→	<b>860/3-OS</b>		<b>801/3-FS</b>	
<b>GEMINI</b>						
<b>1.7 TD</b> 65 kW (88 PS) 4EE1		01.90→ 12.93		<b>177-AP</b>		
<b>GEMINI (JT)</b>						
<b>1.5 52 kW (71 PS)</b> 4XC1U Kat.		02.88→ 12.90	<b>146-OS</b>			
<b>1.5 D</b> 37 kW (50 PS) 4EC1		02.88→ 12.90	<b>109-OS</b> <b>109/3-OS</b>	<b>177-AP</b>		
<b>1.5 TD</b> 49-54 kW (67-73 PS) 4EC1T		02.88→ 12.90	<b>109-OS</b> <b>109/3-OS</b>	<b>177-AP</b>		
<b>1.6 GTI 16V</b> 84-99 kW (114-135 PS) 4XE1		08.88→ 12.90	<b>146-OS</b>			
<b>GEMINI Saloon</b>						
<b>1.5 D</b> 37 kW (50 PS) 4EC1		09.80→ 09.84	<b>109-OS</b> <b>109/3-OS</b>	<b>177-AP</b>		
<b>1.7 TD</b> 65 kW (88 PS) 4EE1		01.90→ 12.93		<b>177-AP</b>		
<b>GEMINI Saloon (JT)</b>						
<b>1.5 52 kW (71 PS)</b> 4XC1U Kat.		02.88→ 12.89	<b>146-OS</b>			
<b>1.5 D</b> 37 kW (50 PS) 4EC1		02.88→ 12.89	<b>109-OS</b> <b>109/3-OS</b>	<b>177-AP</b>		
<b>1.5 TD</b> 49-54 kW (67-73 PS) 4EC1T		02.88→ 12.89	<b>109-OS</b> <b>109/3-OS</b>	<b>177-AP</b>		
<b>1.6</b> 84-99 kW (114-135 PS) 4XE1		09.88→ 12.89	<b>146-OS</b>			
<b>PIAZZA (JR_)</b>						
<b>2.0 Turbo</b> 104-110 kW (141-150 PS) 4ZC1-T		06.85→ 12.90	<b>146-OS</b>			
<b>2.0 Turbo</b> 104-110 kW (141-150 PS) 4ZC1-T		09.85→ 08.90	<b>146-OS</b>			
<b>TROOPER I (UBS)</b>						
<b>2.0</b> 52-110 kW (71-150 PS) 4ZC1, 4ZC1-T, G200Z		12.78→	<b>146-OS</b>			
<b>2.2 D 4WD</b> 39-54 kW (53-73 PS) C223		05.84→ 12.89			<b>801/3-FS</b>	
<b>2.6 4WD</b> 66-90 kW (90-122 PS) 4ZE1		11.86→ 07.91	<b>146-OS</b>		<b>823-FP</b>	





					
<b>TROOPER I (UBS)</b>					
<b>2.8 TD (UBS55)</b> 57-88 kW (77-120 PS) 4JB1-T	10.87→ 12.91				<b>801/3-FS</b>
<b>2.8 TD (UBS55)</b> 67-85 kW (91-116 PS) 4JB1-TC	10.88→ 12.91	<b>860/3-OS</b>			<b>801/3-FS</b>
<b>TROOPER I Open Off-Road Vehicle (UBS)</b>					
<b>2.2 D (UBS52)</b> 45-60 kW (61-82 PS) C223-T	01.83→ 12.83				<b>801/3-FS</b>
<b>2.2 D 4x4</b> 39-54 kW (53-73 PS) C223	05.84→ 07.89				<b>801/3-FS</b>
<b>2.2 TD (UBS52)</b> 45-60 kW (61-82 PS) C223-T	03.84→ 12.91				<b>801/3-FS</b>
<b>2.3 (UBS16)</b> 64-82 kW (87-112 PS) 4ZD1	11.85→ 12.91	01.86→	<b>146-OS</b>		
<b>2.6 i (UBS17)</b> 66-90 kW (90-122 PS) 4ZE1	10.87→ 12.91		<b>146-OS</b>		<b>823-FP</b>
<b>TROOPER II (UB)</b>					
<b>3.1 TD</b> 80-85 kW (109-116 PS) 4JG2 T	08.91→ 07.98		<b>860/3-OS</b>		<b>801/3-FS</b>
<b>3.2</b> 130-140 kW (177-190 PS) 6VD1 (SOHC)	08.91→ 07.98		<b>146-OS</b>		<b>823-FP</b>
<b>TROOPER II Open Off-Road Vehicle (UB)</b>					
<b>3.1 TD</b> 80-85 kW (109-116 PS) 4JG2 T	08.91→ 07.98		<b>860/3-OS</b>		<b>801/3-FS</b>
<b>3.2</b> 130-140 kW (177-190 PS) 6VD1 (SOHC)	08.91→ 07.98		<b>146-OS</b>		<b>823-FP</b>
<b>TROOPER III</b>					
<b>3.5 V6 24V AWD</b> 147-187 kW (200-254 PS) 6VE1	04.00→ 08.04		<b>109-OS</b> <b>109/3-OS</b>		
<b>TROOPER III Open Off-Road Vehicle</b>					
<b>3.5 V6 24V</b> 147-187 kW (200-254 PS) 6VE1	04.00→ 08.04		<b>109-OS</b> <b>109/3-OS</b>		
<b>W-SERIES</b>					
<b>WFR 1.8</b> 56-81 kW (76-110 PS) 4ZB1	06.83→ 02.86		<b>146-OS</b>		
<b>WFR 2.0</b> 52-110 kW (71-150 PS) 4ZC1, 4ZC1-T, G200Z	12.78→		<b>146-OS</b>		
<b>WFR 2.0 D</b> 49-54 kW (66-73 PS) 4FC1	04.83→ 06.85		<b>146-OS</b>		
<b>WFR 2.0 TD</b> 51-62 kW (69-84 PS) 4FC1T	05.86→		<b>146-OS</b>		
<b>WFR 2.2 D</b> 45-54 kW (61-73 PS) 4FD1	02.83→		<b>146-OS</b>		
<b>MIDI Bus (94000, 98000)</b>					
<b>2.0 (98000)</b> 52-81 kW (71-110 PS) 4ZC1	06.88→ 08.92		<b>146-OS</b>		
<b>2.0 4WD (94000)</b> 52-81 kW (71-110 PS) 4ZC1	06.88→ 08.92		<b>146-OS</b>		
<b>2.0 TD (98000)</b> 51-62 kW (69-84 PS) 4FC1T	01.89→ 08.92		<b>146-OS</b>		
<b>2.2 D (98000)</b> 45-54 kW (61-73 PS) 4FD1	06.88→ 08.92		<b>146-OS</b>		











					
<b>MIDI Bus (94000, 98000)</b>					
<b>2.2 D 4WD (94000)</b> 45-54 kW (61-73 PS) 4FD1	06.88→ 08.92	<b>146-OS</b>			
<b>2.4 D (98000)</b> 56 kW (76 PS) 4FG1T	01.94→ 07.96	<b>146-OS</b>			
<b>MIDI Van (94000, 98000)</b>					
<b>2.0 (98000)</b> 52-81 kW (71-110 PS) 4ZC1	06.88→ 08.92	<b>146-OS</b>			
<b>2.0 4WD (94000)</b> 52-81 kW (71-110 PS) 4ZC1	06.88→ 08.92	<b>146-OS</b>			
<b>2.0 TD (98000)</b> 51-62 kW (69-84 PS) 4FC1T	01.89→ 08.92	<b>146-OS</b>			
<b>2.2 D (98000)</b> 45-54 kW (61-73 PS) 4FD1	06.88→ 08.92	<b>146-OS</b>			
<b>2.2 D 4WD (94000)</b> 45-54 kW (61-73 PS) 4FD1	06.88→ 08.92	<b>146-OS</b>			
<b>2.4 TD (98000)</b> 56 kW (76 PS) 4FG1T	01.94→ 07.96	<b>146-OS</b>			
<b>MIDI Van (98000N)</b>					
<b>2.0</b> 52-81 kW (71-110 PS) 4ZC1	06.88→ 08.92	<b>146-OS</b>			
<b>2.0 4WD</b> 52-81 kW (71-110 PS) 4ZC1	06.88→ 08.92	<b>146-OS</b>			
<b>2.2 D</b> 45-54 kW (61-73 PS) 4FD1	06.88→ 08.92	<b>146-OS</b>			
<b>2.2 D 4WD</b> 45-54 kW (61-73 PS) 4FD1	06.88→ 08.92	<b>146-OS</b>			
<b>2.4 TD</b> 56 kW (76 PS) 4FG1T	09.92→ 07.96	<b>146-OS</b>			
<b>ELF</b>					
<b>150 2500</b> 50-94 kW (68-128 PS) 4JA1, 4JA1T	07.84→ 07.93			<b>4335-FS</b>	
<b>150 2800</b> 42-74 kW (57-101 PS) 4JB1	07.84→ 07.93			<b>4335-FS</b>	
<b>250 2800</b> 42-74 kW (57-101 PS) 4BA1, 4JB1	07.75→ 07.93			<b>4335-FS</b>	
<b>250 3300</b> 65 kW (88 PS) 4BC2	09.83→ 04.90			<b>801/3-FS</b>	
<b>FORWARD F</b>					
<b>N75-190</b> 110-155 kW (150-211 PS) 4HK1-TC	01.06→			AdBlue/ SCR-System	<b>4713-UX</b>
<b>N (4th Generation)</b>					
<b>NKR 2.5 D</b> 50-94 kW (68-128 PS) 4JA1, 4JA1T	01.85→				<b>801/3-FS</b>
<b>NKR 2.8 D</b> 42-74 kW (57-101 PS) 4JB1	02.86→				<b>801/3-FS</b>
<b>N (5th Generation)</b>					
<b>NKR 2.6 i</b> 66-90 kW (90-122 PS) 4ZE1	05.93→	<b>146-OS</b>			
<b>NKR 66 E</b> 76 kW (103 PS) 4HF1-II	10.92→ 09.03				<b>4335-FS</b>

					
<b>MASSIF</b>					
3.0 HPI 16V	10.08→				4514-AC 4572-ACC
3.0 HPT 16V	10.08→				4514-AC 4572-ACC
<b>MASSIF Pickup</b>					
3.0 HPI 107 kW (146 PS) F1CE0481F	10.08→ 02.11		4725-AR		
3.0 HPT 130 kW (177 PS) F1CE0481H	10.08→ 02.11		4725-AR		
<b>MASSIF Station Wagon</b>					
3.0 HPI 107 kW (146 PS) F1CE0481F	10.08→ 02.11		4725-AR		
3.0 HPT 130 kW (177 PS) F1CE0481H	10.08→ 02.11		4725-AR		
<b>ZETA</b>					
50-8 V 63 kW (86 PS) 8040.04.200	01.83→ 12.86			030-FC	
50-9 V 65 kW (88 PS) 8040.05.230	01.87→ 03.91			075-FS	
60-11 V 74 kW (101 PS) 8040.25.230 R	01.87→ 03.91			075-FS	
60-8 63 kW (86 PS) 8040.04.200	11.79→ 12.82			030-FC	
65-10 V 74 kW (101 PS) 8340.04.200, 8340.04.250, 8340.04.300, 8340.04.350	11.79→ 01.87			030-FC	
65-12 V 85 kW (116 PS) 8040.25.200	01.87→ 03.91			075-FS	
79-10 V 74 kW (101 PS) 8340.04.200, 8340.04.300	01.83→ 01.87	134-OS			
79-10 V 74 kW (101 PS) 8340.04.200, 8340.04.300	01.83→ 01.87	134-OS			
79-12 V 85 kW (116 PS) 8040.25.200, 8040.25.220	01.87→ 03.91			075-FS	
79-12 V 85 kW (116 PS) 8040.25.200, 8040.25.220	01.87→ 03.91			075-FS	
79-13 96-99 kW (131-135 PS) 8060.04.060, 8060.04.660	11.79→ 12.83			030-FC	
79-14 V 96-99 kW (131-135 PS) 8060.04.660	01.83→ 11.85			030-FC	
79-14 V 96-99 kW (131-135 PS) 8060.04.660	01.83→ 11.85			030-FC	
79-14 V 101 kW (137 PS) 8060.05.280	12.85→ 03.91			030-FC	
79-14 V 101 kW (137 PS) 8060.05.280	12.85→ 03.91			030-FC	
109-14 99-102 kW (135-139 PS) 8060.04.689	06.83→ 12.85			(12) 001-FS 030-FC	
109-14 101 kW (137 PS) 8060.05.289	11.85→ 03.91			030-FC	
109-14 H 99-102 kW (135-139 PS) 8060.04.689	06.83→ 12.85			030-FC	
109-14 H 101 kW (137 PS) 8060.05.289	11.85→ 03.91			030-FC	
50-8 63 kW (86 PS) 8040.04.200	01.83→ 12.86			030-FC	

  					
<b>ZETA</b>					
50-8 H 63 kW (86 PS) 8040.04.200	01.83→ 12.86				030-FC
50-9 65 kW (88 PS) 8040.05.230	01.87→ 03.91				075-FS
50-9 H 65 kW (88 PS) 8040.05.230	01.87→ 03.91				075-FS
60-11 74-85 kW (101-115 PS) 8040.25.230 R, 8040.25.600	01.87→ 03.91				075-FS
60-8 63 kW (86 PS) 8040.04.200	11.79→ 12.83				030-FC
60-8 63 kW (86 PS) 8040.04.200	11.79→ 12.81				030-FC
65-10 74 kW (101 PS) 8340.04.200, 8340.04.250, 8340.04.300, 8340.04.350	05.82→ 01.87				030-FC
65-10 H 74 kW (101 PS) 8340.04.200, 8340.04.250, 8340.04.300, 8340.04.350	11.79→ 01.87				030-FC
65-12 74-85 kW (101-116 PS) 8040.25.200, 8040.25.600	01.87→ 03.91				075-FS
65-12 H 85 kW (116 PS) 8040.25.200	01.87→ 03.91				075-FS
65-9 65 kW (88 PS) 8040.05.230	01.87→ 03.91				075-FS
79-10 74 kW (101 PS) 8340.04.200, 8340.04.300	01.83→ 01.87	134-OS			
79-10 74 kW (101 PS) 8340.04.200, 8340.04.300	01.83→ 01.87	134-OS			
79-10 H 74 kW (101 PS) 8340.04.200, 8340.04.300	01.83→ 01.87	134-OS			
79-10 H 74 kW (101 PS) 8340.04.200, 8340.04.300	01.83→ 01.87	134-OS			
79-12 74-85 kW (101-116 PS) 8040.25.200, 8040.25.220, 8040.25.600	01.87→ 03.91				075-FS
79-12 85 kW (116 PS) 8040.25.200, 8040.25.220	01.87→ 03.91				075-FS
79-12 H 85 kW (116 PS) 8040.25.200, 8040.25.220	01.87→ 03.91				075-FS
79-12 H 85 kW (116 PS) 8040.25.200, 8040.25.220	01.87→ 03.91				075-FS
79-13 96-99 kW (131-135 PS) 8060.04.060, 8060.04.660	11.79→ 12.83				030-FC
79-13 96-99 kW (131-135 PS) 8060.04.060, 8060.04.660	11.79→ 12.83				030-FC
79-14 96-99 kW (131-135 PS) 8060.04.660	01.83→ 11.85				030-FC
79-14 96-102 kW (131-137 PS) 8060.04.660, 8060.05.276	07.83→ 11.85				030-FC
79-14 101 kW (137 PS) 8060.05.280	12.85→ 03.91				030-FC
79-14 101 kW (137 PS) 8060.05.280	12.85→ 03.91				030-FC
79-14 H 96-99 kW (131-135 PS) 8060.04.660	01.83→ 11.85				030-FC
79-14 H 96-99 kW (131-135 PS) 8060.04.660	01.83→ 11.85				030-FC
79-14 H 101 kW (137 PS) 8060.05.280	12.85→ 03.91				030-FC





							
<b>ZETA</b>							
<b>79-14 H</b> 101 kW (137 PS) 8060.05.280	12.85→ 03.91					<b>030-FC</b>	
<b>95-14 H</b> 99-102 kW (135-139 PS) 8060.04.669	11.85→ 03.91					<b>030-FC</b> <b>075-FS</b>	
<b>A 60-9</b> 65 kW (88 PS) 8040.05.200, 8040.05.203	09.88→ 12.92					<b>075-FS</b>	
<b>A 70-12</b> 84 kW (114 PS) 8340.05.200	01.83→ 01.85					<b>030-FC</b>	
<b>A 70-14</b> 101-102 kW (137 PS) 8060.05.246, 8060.05.276, 8060.05.285	05.88→ 12.92					<b>030-FC</b> <b>075-FS</b>	
<b>DAILY CITYS Bus</b>							
<b>50C15</b> 107 kW (146 PS) F1CE3481J, F1CFL411E	06.14→ 10.16					<b>4670-FX</b>	
<b>50C16</b> 100-114 kW (136-155 PS) F1C	06.14→ 10.16			<b>4675-AP</b> <b>4725-AR</b>			
<b>50C17</b> 125 kW (170 PS) F1CFL411F	06.14→ 10.16					<b>4670-FX</b>	
<b>DAILY I Platform/Chassis</b>							
<b>30-8 (10011131, 10011132, 10011231, 10011232, 10011237,...</b> 53 kW (72 PS) 8140.61.200	01.78→ 12.89	05.83→	<b>359-OS</b>			<b>030-FC</b>	(LH), (12) <b>044-OH</b>
<b>35-10 (10310311, 10311111, 10311112, 10311117, 10311211,...</b> 68 kW (92 PS) 8140.21.200	01.85→ 12.89		<b>359-OS</b>		(12)	<b>030-FC</b> <b>075-FS</b>	(LH) <b>044-OH</b>
<b>35-8 (10031131, 10031132, 10031137, 10031224, 10031231,...</b> 53 kW (72 PS) 8140.61.200	01.78→ 12.89	05.83→	<b>359-OS</b>			<b>030-FC</b>	
<b>40-8</b> 53 kW (72 PS) 8140.61.200	01.83→ 06.89	05.83→	<b>359-OS</b>			<b>030-FC</b>	(LH), (12) <b>044-OH</b>
<b>45-10 (10331211, 10331212, 10331217, 10331304, 10331311,...</b> 68 kW (92 PS) 8140.21.200	01.85→ 12.89		<b>359-OS</b>		(12)	<b>030-FC</b> <b>075-FS</b>	(LH) <b>044-OH</b>
<b>49-10 (10350211, 10350304, 10350311, 10350404, 10350411,...</b> 68 kW (92 PS) 8140.21.200	01.85→ 12.89		<b>359-OS</b>		(12)	<b>030-FC</b> <b>075-FS</b>	(LH) <b>044-OH</b>
<b>DAILY I Van</b>							
<b>30-8 (10014131, 10014132, 10014137, 10014231, 10014232,...</b> 53 kW (72 PS) 8140.61.200	01.78→ 12.89	05.83→	<b>359-OS</b>			<b>030-FC</b>	(LH), (12) <b>044-OH</b>
<b>35-10 (10314204, 10314211, 10314212, 10314217, 10314411,...</b> 68 kW (92 PS) 8140.21.200	01.85→ 12.89		<b>359-OS</b>		(12)	<b>030-FC</b> <b>075-FS</b>	(LH) <b>044-OH</b>
<b>35-8 (10034131, 10034132, 10034137, 10034224, 10034231,...</b> 53 kW (72 PS) 8140.61.200	01.78→ 12.89	05.83→	<b>359-OS</b>			<b>030-FC</b>	
<b>40-8 V</b> 53 kW (72 PS) 8140.61.200	01.83→ 06.89	05.83→	<b>359-OS</b>			<b>030-FC</b>	(LH), (12) <b>044-OH</b>
<b>45-10 V (10334204, 10334211, 10334212, 10334217,...</b> 68 kW (92 PS) 8140.21.200	01.85→ 12.89		<b>359-OS</b>		(12)	<b>030-FC</b> <b>075-FS</b>	(LH) <b>044-OH</b>
<b>49-10 V (10354204, 10354211, 10354212, 10354217,...</b> 68 kW (92 PS) 8140.21.200	01.85→ 12.89		<b>359-OS</b>		(12)	<b>030-FC</b> <b>075-FS</b>	(LH) <b>044-OH</b>





  					
<b>DAILY II Bus</b>					
<b>A 40-10 (94139111, 94139131, 94139311, 94139315,.... 76 kW (103 PS) 8140.27</b>	01.91→ 12.96	<b>359-OS</b>	<b>4626-AR</b>	<b>075-FS</b>	(LH) <b>044-OH</b>
<b>A 40-10 (95719111, 95719131, 95719311, 95719315,.... 76 kW (103 PS) 8140.23</b>	09.96→ 05.99		<b>4626-AR</b>		
<b>A 40-12 (95819311, 95819315, 95819317, 95819331) 90 kW (122 PS) 8140.43.</b>	05.96→ 05.99	<b>359-OS</b>	<b>4626-AR</b>	<b>075-FS</b>	(LH) <b>044-OH</b>
<b>A 45-10 (94159111, 94159131, 94159211, 94159311,.... 76 kW (103 PS) 8140.27.2720</b>	01.91→ 04.96		<b>4626-AR</b>		
<b>A 45-10 (95739111, 95739131, 95739311, 95739317,.... 76 kW (103 PS) 8140.23</b>	05.96→ 05.99		<b>4626-AR</b>		
<b>A 45-12 (94179211, 94179231, 94179311, 94179317,.... 85 kW (116 PS) 8140.47, 8140.47S</b>	06.90→ 04.96	<b>359-OS</b>	<b>4626-AR</b>	<b>075-FS</b>	(LH) <b>044-OH</b>
<b>A 45-12 (95839211, 95839231, 95839311, 95839317,.... 90 kW (122 PS) 8140.43.</b>	05.96→ 05.99	<b>359-OS</b>	<b>4626-AR</b>	<b>075-FS</b>	(LH) <b>044-OH</b>
<b>DAILY II Dump Truck</b>					
<b>35-12 K (15130311, 15130411, 15131111, 15131204,.... 90 kW (122 PS) 8140.43.</b>	09.96→ 08.98		<b>4626-AR</b>		
<b>DAILY II Platform/Chassis</b>					
<b>30-10 76 kW (103 PS) 8140.23</b>	01.98→ 05.99		<b>4626-AR</b>		
<b>30-8 (10011131, 10011132, 10011231, 10011232, 10011237,.... 60 kW (82 PS) 8140.67F.</b>	01.92→ 08.98		<b>4626-AR</b>		
<b>30-8 (10011131, 10011132, 10011231, 10011232, 10011237,.... 62-64 kW (84-87 PS) 8140.63</b>	09.98→ 05.99		<b>4626-AR</b>		
<b>30-8 (12910211, 12911111, 12911112, 12911117, 12911131,.... 55 kW (75 PS) 8140.07</b>	01.92→ 08.98		<b>4626-AR</b>	<b>030-FC</b> <b>075-FS</b>	
<b>30-8 (12910211, 12911111, 12911112, 12911117, 12911131,.... 60 kW (82 PS) 8140.67F.</b>	01.92→ 08.98		<b>4626-AR</b>	<b>030-FC</b> <b>075-FS</b>	
<b>30-8 (14911111, 14911117, 14911211, 14911215, 14911217,.... 62-64 kW (84-87 PS) 8140.63</b>	09.98→ 05.99		<b>4626-AR</b>		
<b>35-10 80 kW (109 PS) 8140.47R</b>	01.89→ 12.96		<b>4626-AR</b>		
<b>35-10 (12971112, 12971212, 12971312, 12971317, 12976112,.... 76 kW (103 PS) 8140.27, 8140.97</b>	01.89→ 12.96		<b>4626-AR</b>		
<b>35-10 (15030111, 15030211, 15030311, 15031111, 15031117,.... 76 kW (103 PS) 8140.23</b>	01.96→ 05.99		<b>4626-AR</b>		
<b>35-12 (13110131, 13110211, 13110231, 13110311, 13110312,.... 85 kW (116 PS) 8140.47, 8140.47S</b>	01.90→ 04.96		<b>4626-AR</b>		



<b>DAILY II Platform/Chassis</b>							
<b>35-12 (15130311, 15130411, 15131111, 15131204, 15131211,...</b> 90 kW (122 PS) 8140.43.	05.96→ 05.99			<b>4626-AR</b>			
<b>35-8 (12931102, 12931104, 12931111, 12931112, 12931117,...</b> 55 kW (75 PS) 8140.07	01.89→ 08.98			<b>4626-AR</b>		<b>030-FC</b> <b>075-FS</b>	
<b>35-8 (12931102, 12931104, 12931111, 12931112, 12931117,...</b> 60 kW (82 PS) 8140.67F.	01.89→ 08.98			<b>4626-AR</b>		<b>030-FC</b> <b>075-FS</b>	
<b>35-8 (14930304, 14931104, 14931111, 14931115, 14931204,...</b> 62-64 kW (84-87 PS) 8140.63	09.98→ 05.99			<b>4626-AR</b>			
<b>40-10 W 4x4</b> 76 kW (103 PS) 8140.23	01.97→ 05.99			<b>4626-AR</b>			
<b>45-10 (13031204, 13031211, 13031212, 13031224, 13031231,...</b> 76 kW (103 PS) 8140.27	01.89→ 04.96			<b>4626-AR</b>			
<b>49-10 (13050211, 13050231, 13050304, 13050311, 13050331,...</b> 76 kW (103 PS) 8140.27	01.89→ 04.96			<b>4626-AR</b>			
<b>49-10 (15050304, 15050404, 15050411, 15051204, 15051211,...</b> 76 kW (103 PS) 8140.23	05.96→ 05.99			<b>4626-AR</b>			
<b>49-12 (13130211, 13130231, 13130304, 13130311, 13130312,...</b> 85 kW (116 PS) 8140.47, 8140.47S	06.90→ 04.96			<b>4626-AR</b>			
<b>49-12 (15150211, 15150311, 15150404, 15150411, 15151204,...</b> 90 kW (122 PS) 8140.43.	05.96→ 05.99		<b>359-OS</b>	<b>4626-AR</b>		<b>075-FS</b>	(LH) <b>044-OH</b>
<b>59-12 (13150204, 13150211, 13150231, 13150311, 13150312,...</b> 85 kW (116 PS) 8140.47, 8140.47S	05.91→ 04.96			<b>4626-AR</b>			
<b>59-12 (15170211, 15170304, 15170311, 15170504, 15170511,...</b> 90 kW (122 PS) 8140.43.	05.96→ 05.99		<b>359-OS</b>	<b>4626-AR</b>		<b>075-FS</b>	(LH) <b>044-OH</b>
<b>DAILY II Van</b>							
<b>30-10</b> 76 kW (103 PS) 8140.23	01.97→ 05.99			<b>4626-AR</b>			
<b>30-10 C</b> 76 kW (103 PS) 8140.23	01.97→ 05.99			<b>4626-AR</b>			
<b>30-8 (12914111, 12914112, 12914117, 12914131, 12914137,...</b> 55 kW (75 PS) 8140.07	01.89→ 08.98			<b>4626-AR</b>		<b>030-FC</b> <b>075-FS</b>	
<b>30-8 (12914111, 12914112, 12914117, 12914131, 12914137,...</b> 60 kW (82 PS) 8140.67F.	01.89→ 08.98			<b>4626-AR</b>		<b>030-FC</b> <b>075-FS</b>	
<b>30-8 (14914111, 14914117, 14914211, 14914217, 14915111,...</b> 60 kW (82 PS) 8140.67F.	01.89→ 08.98			<b>4626-AR</b>			
<b>30-8 (14914111, 14914117, 14914211, 14914217, 14915111,...</b> 62-64 kW (84-87 PS) 8140.63	09.98→ 05.99			<b>4626-AR</b>			



							
<b>DAILY II Van</b>							
<b>30-8 V (14914111, 14914117, 14914211, 14914217, 14915111...</b> 62-64 kW (84-87 PS) 8140.63	09.98→ 05.99			<b>4626-AR</b>			
<b>35-10 (12974212, 12974217, 13014111, 13014131, 13014204,...</b> 76 kW (103 PS) 8140.27, 8140.97	01.89→ 08.98			<b>4626-AR</b>			
<b>35-10 (12974212, 12974217, 13014111, 13014131, 13014204,...</b> 80 kW (109 PS) 8140.47R	01.89→ 08.98			<b>4626-AR</b>			
<b>35-10 (15034111, 15034204, 15034211, 15034215, 15034217,...</b> 76 kW (103 PS) 8140.23	01.96→ 05.99			<b>4626-AR</b>			
<b>35-12 (13114131, 13114204, 13114211, 13114212, 13114217,...</b> 85 kW (116 PS) 8140.47, 8140.47S	01.90→ 04.96			<b>4626-AR</b>			
<b>35-8 (12934104, 12934111, 12934112, 12934117, 12934124,...</b> 55 kW (75 PS) 8140.07	01.91→ 08.98			<b>4626-AR</b>	<b>030-FC</b> <b>075-FS</b>		
<b>35-8 (12934104, 12934111, 12934112, 12934117, 12934124,...</b> 60 kW (82 PS) 8140.67F.	01.91→ 08.98			<b>4626-AR</b>	<b>030-FC</b> <b>075-FS</b>		
<b>35-8 (14934104, 14934111, 14934204, 14934205, 14934211,...</b> 62-64 kW (84-87 PS) 8140.63	09.98→ 05.99			<b>4626-AR</b>			
<b>40-10 4x4 (15214104, 15214111, 15214117, 15215111)</b> 76 kW (103 PS) 8140.23	01.97→ 05.99			<b>4626-AR</b>			
<b>40-10 V</b> 76 kW (103 PS) 8140.27	01.90→ 04.96	<b>359-OS</b>		<b>4626-AR</b>	<b>075-FS</b>	(LH)	<b>044-OH</b>
<b>45-10 V (13034204, 13034211, 13034212, 13034224,...</b> 76 kW (103 PS) 8140.27	01.89→ 04.96			<b>4626-AR</b>			
<b>49-10 V (13054204, 13054211, 13054212, 13054215,...</b> 76 kW (103 PS) 8140.27	01.89→ 04.96			<b>4626-AR</b>			
<b>49-12 V (13134124, 13134204, 13134211, 13134212,...</b> 85 kW (116 PS) 8140.47, 8140.47S	06.90→ 04.96			<b>4626-AR</b>			
<b>49-12 V (15154204, 15154211, 15154215, 15154217,...</b> 90 kW (122 PS) 8140.43.	05.96→ 05.99	<b>359-OS</b>		<b>4626-AR</b>	<b>075-FS</b>	(LH)	<b>044-OH</b>
<b>59-12 V (13154404, 13154411, 13154412, 13154417,...</b> 85 kW (116 PS) 8140.47, 8140.47S	05.91→ 04.96			<b>4626-AR</b>			
<b>59-12 V (15174404, 15174411, 15174415, 15174417)</b> 90 kW (122 PS) 8140.43.	05.96→ 05.99	<b>359-OS</b>		<b>4626-AR</b>	<b>075-FS</b>	(LH)	<b>044-OH</b>
<b>DAILY III Bus</b>							
<b>35 S 12, 35 C 12, 40 C 12</b> 85 kW (116 PS) F1AE0481B	01.03→ 05.06			<b>4162-AR</b>			
<b>35 S 13, 40 C 13, 50 C 13</b> 92 kW (125 PS) 8140.43S	05.99→ 05.06			<b>4162-AR</b>	(19) <b>475-FS</b>		





					
<b>DAILY III Bus</b>					
<b>35 S 14, 50 C 14 (ATPA9FH2)</b> 100-114 kW (136-155 PS) F1CE0481A, F1CE0481E	01.04→ 05.06			<b>4725-AR</b>	
<b>40 C 11, 50 C 11</b> 78 kW (106 PS) 8140.43C	05.99→ 05.06	<b>359-OS</b>	<b>4162-AR</b>	(19) 07.01→	<b>4091-FP</b> <b>4075-FS</b> <b>4253-AC</b>
<b>40 C 15, 50 C 15</b> 107 kW (146 PS) 8140.43N	05.99→ 05.06		<b>4162-AR</b>		
<b>40 C 17, 50 C 17</b> 122 kW (166 PS) F1CE0481B	01.04→ 05.06		<b>4725-AR</b>		
<b>50 C 11 Natural Power (CNG)</b> 78 kW (106 PS) 8149.03	05.02→ 05.06	<b>359-OS</b>	<b>4162-AR</b>	(19)	<b>4075-FS</b> <b>4091-FP</b> <b>4253-AC</b>
<b>DAILY III Platform/Chassis</b>					
<b>29 L 10 (ALJAV1A1, ALJA41AA, ALJA41A1, AHJA64A1,...)</b> 70 kW (95 PS) F1AE0481A	09.02→ 04.06	<b>4069-OS</b>	<b>4162-AR</b>	(19)	<b>4075-FS</b> <b>4091-FP</b> <b>4253-AC</b>
<b>29 L 11</b> 78 kW (106 PS) 8140.43B, 8140.43C	05.99→ 04.06	<b>359-OS</b>	<b>4162-AR</b>	(19)	<b>4091-FP</b> <b>4253-AC</b>
<b>29 L 12 (ALKA41A1, AHKA64A1, ALLA51A1)</b> 85 kW (116 PS) F1AE0481B	09.02→ 04.06	<b>4069-OS</b>	<b>4162-AR</b>	(19)	<b>4091-FP</b> <b>4253-AC</b>
<b>29 L 13</b> 92 kW (125 PS) 8140.43S	11.01→ 04.06	→3981326 39813267→	<b>359-OS</b> <b>4069-OS</b>	<b>4162-AR</b> (19)	<b>4075-FS</b> <b>4091-FP</b> <b>4253-AC</b>
<b>29 L 14 (AHRA11C1B1, AHRA14C1B1, AHRA64C1B1)</b> 100 kW (136 PS) F1AE0481M	11.05→ 04.06		<b>4501-OS</b>	(19)	<b>4091-FP</b> <b>4253-AC</b>
<b>29 L 9</b> 62-64 kW (84-87 PS) 8140.63	05.99→ 04.06	<b>359-OS</b>	<b>4162-AR</b>	(19)	<b>4091-FP</b> <b>4253-AC</b>
<b>29 L 9</b> 66 kW (90 PS) 8140.43R	11.01→ 04.06	<b>359-OS</b>	<b>4162-AR</b>	(19)	<b>4091-FP</b> <b>4253-AC</b>
<b>35 C 10 V, 35 S 10 V (AMJA14A1, AMJA64A1, AMJA65A1,...)</b> 70 kW (95 PS) F1AE0481A	09.02→ 04.06	→3981326	<b>4069-OS</b> <b>359-OS</b>	(19)	<b>4075-FS</b> <b>4091-FP</b> <b>4253-AC</b>
<b>35 C 12, 35 S 12 (AEKA14A1, AEKA14AA, AEKA64A1,...)</b> 85 kW (116 PS) F1AE0481B	09.02→ 04.06	→3981326 3981327→	<b>359-OS</b> <b>4069-OS</b>	(19)	<b>4075-FS</b> <b>4091-FP</b> <b>4253-AC</b>
<b>35 C 14</b> 100-114 kW (136-155 PS) F1CE0481A, F1CE0481E	09.04→ 04.06		<b>4725-AR</b>		
<b>35 C 14, 35 S 14</b> 100 kW (136 PS) F1AE0481M	01.05→ 04.06	→3981326 3981327→	<b>359-OS</b> <b>4069-OS</b>	(19)	<b>4075-FS</b> <b>4091-FP</b> <b>4253-AC</b>
<b>35 C 15</b> 107 kW (146 PS) 8140.43N	11.01→ 04.06		<b>4162-AR</b>	(19)	<b>4075-FS</b> <b>4091-FP</b> <b>4253-AC</b>
<b>35 C 17, 35 S 17</b> 122 kW (166 PS) F1CE0481B	01.05→ 04.06	→3981326 3981327→	<b>4077-OS</b> <b>359-OS</b> <b>4069-OS</b>	(19)	<b>4162-AR</b> <b>4725-AR</b> <b>4075-FS</b> <b>4091-FP</b> <b>4253-AC</b>
<b>35 C 9, 35 S 9</b> 66 kW (90 PS) 8140.43R	11.01→ 04.06		<b>359-OS</b>	(19)	<b>4162-AR</b> <b>4075-FS</b> <b>4091-FP</b> <b>4253-AC</b>
<b>35 S 11, 35 C 11 (A2FC13AA, A6FBU4AB, A2NB14A1, A2ND13A1,...)</b> 78 kW (106 PS) 8140.43B, 8140.43C	05.99→ 04.06		<b>359-OS</b>	(19) 07.01→	<b>4091-FP</b> <b>4075-FS</b> <b>4253-AC</b>
<b>35 S 13, 35 C 13</b> 92 kW (125 PS) 8140.43S	05.99→ 04.06	3981327→	<b>359-OS</b> <b>4069-OS</b>	(19) 07.01→	<b>4091-FP</b> <b>4075-FS</b> <b>4253-AC</b>



<b>DAILY III Platform/Chassis</b>							
<b>35 S 9,35 C 9</b> 62-64 kW (84-87 PS) 8140.63	05.99→ 04.06		<b>359-OS</b>	<b>4162-AR</b>	(19) 07.01→	<b>4091-FP</b> <b>4075-FS</b>	<b>4253-AC</b>
<b>40 C 10 (AEJB14A1)</b> 70 kW (95 PS) F1AE0481A	09.02→ 04.06			<b>4162-AR</b>			
<b>40 C 13</b> 92 kW (125 PS) 8140.43S	05.99→ 04.06		<b>359-OS</b>	<b>4162-AR</b>	(19) 07.01→	<b>4091-FP</b> <b>4075-FS</b>	<b>4253-AC</b>
<b>40 C 14</b> 100-114 kW (136-155 PS) F1CE0481A	09.04→ 04.06			<b>4725-AR</b>			
<b>40 C 15</b> 107 kW (146 PS) 8140.43N	11.01→ 04.06		<b>359-OS</b>	<b>4162-AR</b>	(19)	<b>4075-FS</b> <b>4091-FP</b>	<b>4253-AC</b>
<b>40 C 17, 40 S 17</b> 122 kW (166 PS) F1CE0481B	01.05→ 04.06		<b>4077-OS</b>	<b>4162-AR</b> <b>4725-AR</b>	(19)	<b>4075-FS</b> <b>4091-FP</b>	<b>4253-AC</b>
<b>50 C 11</b> 78 kW (106 PS) 8140.43B, 8140.43C	05.99→ 04.06		<b>359-OS</b>	<b>4162-AR</b>	(19) 07.01→	<b>4091-FP</b> <b>4075-FS</b>	<b>4253-AC</b>
<b>50 C 11 Natural Power (CNG)</b> 78 kW (106 PS) 8149.03	05.99→ 04.06			<b>4162-AR</b>			
<b>50 C 13</b> 92 kW (125 PS) 8140.43S	05.99→ 04.06		<b>359-OS</b>	<b>4162-AR</b>	(19) 07.01→	<b>4091-FP</b> <b>4075-FS</b>	<b>4253-AC</b>
<b>50 C 14</b> 100-114 kW (136-155 PS) F1CE0481A, F1CE0481E	09.04→ 04.06	→3981326 3981327→	<b>359-OS</b> <b>4069-OS</b>	<b>4162-AR</b> <b>4725-AR</b>	(19)	<b>4075-FS</b> <b>4091-FP</b>	<b>4253-AC</b>
<b>50 C 15</b> 107 kW (146 PS) 8140.43N	01.01→ 04.06		<b>359-OS</b>	<b>4162-AR</b>	(19)	<b>4075-FS</b> <b>4091-FP</b>	<b>4253-AC</b>
<b>50 C 17</b> 122 kW (166 PS) F1CE0481B	09.04→ 04.06		<b>4077-OS</b>	<b>4162-AR</b> <b>4725-AR</b>	(19)	<b>4075-FS</b> <b>4091-FP</b>	<b>4253-AC</b>
<b>65 C 14</b> 100-114 kW (136-155 PS) F1CE0481A, F1CE0481E	09.04→ 04.06	→3981326 3981327→	<b>359-OS</b> <b>4069-OS</b>	<b>4162-AR</b> <b>4725-AR</b>	(19)	<b>4075-FS</b> <b>4091-FP</b>	<b>4253-AC</b>
<b>65 C 15</b> 107 kW (146 PS) 8140.43N	11.01→ 04.06	3981327→	<b>359-OS</b> <b>4069-OS</b>	<b>4162-AR</b>	(19)	<b>4075-FS</b> <b>4091-FP</b>	<b>4253-AC</b>
<b>65 C 17</b> 122 kW (166 PS) F1CE0481B	09.04→ 04.06	→3981326 3981327→	<b>359-OS</b> <b>4069-OS</b>	<b>4162-AR</b> <b>4725-AR</b>	(19)	<b>4075-FS</b> <b>4091-FP</b>	<b>4253-AC</b>
<b>DAILY III Van</b>							
<b>2.8 CNG</b> 78 kW (106 PS) 8149.03	05.99→ 07.07			<b>4162-AR</b>			
<b>29 L 10 V (ALJA43A2, ALJA42A2, ALJA41A2)</b> 70 kW (95 PS) F1AE0481A	09.02→ 07.07		<b>4069-OS</b>	<b>4162-AR</b>	(19)	<b>4075-FS</b> <b>4091-FP</b>	<b>4253-AC</b>
<b>29 L 11 V</b> 78 kW (106 PS) 8140.43B, 8140.43C	05.99→ 07.07		<b>359-OS</b>	<b>4162-AR</b>	(19)	<b>4091-FP</b>	<b>4253-AC</b>
<b>29 L 12 V (ALKA41A2, ALLA52A2, ALKA42A2)</b> 85 kW (116 PS) F1AE0481B	09.02→ 07.07		<b>4069-OS</b>	<b>4162-AR</b>	(19)	<b>4091-FP</b>	<b>4253-AC</b>
<b>29 L 13</b> 92 kW (125 PS) 8140.43S	05.01→ 07.07	→3981326 39813267→	<b>359-OS</b> <b>4069-OS</b>	<b>4162-AR</b>	(19)	<b>4075-FS</b> <b>4091-FP</b>	<b>4253-AC</b>
<b>29 L 14</b> 100 kW (136 PS) F1AE0481M	01.05→ 04.06		<b>4501-OS</b>	<b>4162-AR</b>	(19)	<b>4091-FP</b>	<b>4253-AC</b>
<b>29 L 9 V</b> 62-64 kW (84-87 PS) 8140.63	05.99→ 07.07		<b>359-OS</b>	<b>4162-AR</b>	(19)	<b>4091-FP</b>	<b>4253-AC</b>
<b>29 L 9 V</b> 66 kW (90 PS) 8140.43R	11.01→ 04.06		<b>359-OS</b>	<b>4162-AR</b>	(19)	<b>4091-FP</b>	<b>4253-AC</b>
<b>35 C 12 V, 35 S 12 V (AGKA43A2, AGKB43A2, AGKB46A2,...)</b> 85 kW (116 PS) F1AE0481B	09.02→ 07.07	→3981326 3981327→	<b>359-OS</b> <b>4069-OS</b>	<b>4162-AR</b>	(19)	<b>4075-FS</b> <b>4091-FP</b>	<b>4253-AC</b>







<b>DAILY III Van</b>							
<b>35 C 14</b> 100-114 kW (136-155 PS) F1CE0481A, F1CE0481E	09.04→ 04.06			<b>4725-AR</b>			
<b>35 C 14, 35 S 14</b> 100 kW (136 PS) F1AE0481M	01.05→ 04.06	→3981326 3981327→	<b>359-OS</b> <b>4069-OS</b>	<b>4162-AR</b>	(19)	<b>4075-FS</b> <b>4091-FP</b>	<b>4253-AC</b>
<b>35 C 17, 35 S 17</b> 122 kW (166 PS) F1CE0481B	01.05→ 04.06	→3981326 3981327→	<b>4077-OS</b> <b>359-OS</b> <b>4069-OS</b>	<b>4162-AR</b> <b>4725-AR</b>	(19)	<b>4075-FS</b> <b>4091-FP</b>	<b>4253-AC</b>
<b>35 S 10 (ANJA41A1, ANJA42A2, ANJA42AB, ANJA43A, ANJAV1A,...</b> 70 kW (95 PS) F1AE0481A	09.02→ 07.07	→3981326 3981327→	<b>359-OS</b> <b>4069-OS</b>	<b>4162-AR</b>	(19)	<b>4075-FS</b> <b>4091-FP</b>	<b>4253-AC</b>
<b>35 S 11 V, 35 C 11 V</b> 78 kW (106 PS) 8140.43B, 8140.43C	05.99→ 07.07		<b>359-OS</b>	<b>4162-AR</b>	(19) 07.01→	<b>4091-FP</b> <b>4075-FS</b>	<b>4253-AC</b>
<b>35 S 13 V, 35 C 13 V</b> 92 kW (125 PS) 8140.43S	05.99→ 07.07	3981327→	<b>359-OS</b> <b>4069-OS</b>	<b>4162-AR</b>	(19) 07.01→	<b>4091-FP</b> <b>4075-FS</b>	<b>4253-AC</b>
<b>35 S 15 V, 35 C 15 V (A6HCV3B2, A6HBV4B2, A6HC41B2,...</b> 107 kW 8140.43N	11.02→ 07.07	→3981326 3981327→	<b>359-OS</b> <b>4069-OS</b>	<b>4162-AR</b>	(19)	<b>4075-FS</b> <b>4091-FP</b>	<b>4253-AC</b>
<b>35 S 9 V</b> 66 kW (90 PS) 8140.43R	11.01→ 04.06		<b>359-OS</b>	<b>4162-AR</b>	(19)	<b>4075-FS</b> <b>4091-FP</b>	<b>4253-AC</b>
<b>35 S 9 V, 35 C 9 V</b> 62-64 kW (84-87 PS) 8140.63	05.99→ 07.07		<b>359-OS</b>	<b>4162-AR</b>	(19) 07.01→	<b>4091-FP</b> <b>4075-FS</b>	<b>4253-AC</b>
<b>40 C 13</b> 92 kW (125 PS) 8140.43S	05.99→ 04.06		<b>359-OS</b>	<b>4162-AR</b>	(19) 07.01→	<b>4091-FP</b> <b>4075-FS</b>	<b>4253-AC</b>
<b>40 C 14</b> 100-114 kW (136-155 PS) F1CE0481A	09.04→ 04.06			<b>4725-AR</b>			
<b>40 C 15</b> 107 kW (146 PS) 8140.43N	11.01→ 04.06		<b>359-OS</b>	<b>4162-AR</b>	(19)	<b>4075-FS</b> <b>4091-FP</b>	<b>4253-AC</b>
<b>40 C 17, 40 S 17</b> 122 kW (166 PS) F1CE0481B	01.05→ 04.06		<b>4077-OS</b>	<b>4162-AR</b> <b>4725-AR</b>	(19)	<b>4075-FS</b> <b>4091-FP</b>	<b>4253-AC</b>
<b>50 C 11</b> 78 kW (106 PS) 8140.43B, 8140.43C	05.99→ 07.07		<b>359-OS</b>	<b>4162-AR</b>	(19) 07.01→	<b>4091-FP</b> <b>4075-FS</b>	<b>4253-AC</b>
<b>50 C 13</b> 92 kW (125 PS) 8140.43S	05.99→ 07.07		<b>359-OS</b>	<b>4162-AR</b>	(19) 07.01→	<b>4091-FP</b> <b>4075-FS</b>	<b>4253-AC</b>
<b>50 C 14</b> 100-114 kW (136-155 PS) F1CE0481A, F1CE0481E	09.04→ 04.06	→3981326 3981327→	<b>359-OS</b> <b>4069-OS</b>	<b>4162-AR</b> <b>4725-AR</b>	(19)	<b>4075-FS</b> <b>4091-FP</b>	<b>4253-AC</b>
<b>50 C 15</b> 107 kW (146 PS) 8140.43N	01.01→ 04.06		<b>359-OS</b>	<b>4162-AR</b>	(19)	<b>4075-FS</b> <b>4091-FP</b>	<b>4253-AC</b>
<b>50 C 17</b> 122 kW (166 PS) F1CE0481B	09.04→ 04.06		<b>4077-OS</b>	<b>4162-AR</b> <b>4725-AR</b>	(19)	<b>4075-FS</b> <b>4091-FP</b>	<b>4253-AC</b>
<b>65 C 14</b> 100-114 kW (136-155 PS) F1CE0481A, F1CE0481E	09.04→ 04.06	→3981326 3981327→	<b>359-OS</b> <b>4069-OS</b>	<b>4162-AR</b> <b>4725-AR</b>	(19)	<b>4075-FS</b> <b>4091-FP</b>	<b>4253-AC</b>
<b>65 C 15</b> 107 kW (146 PS) 8140.43N	11.01→ 04.06	3981327→	<b>359-OS</b> <b>4069-OS</b>	<b>4162-AR</b>	(19)	<b>4075-FS</b> <b>4091-FP</b>	<b>4253-AC</b>
<b>65 C 17</b> 122 kW (166 PS) F1CE0481B	09.04→ 04.06	→3981326 3981327→	<b>359-OS</b> <b>4069-OS</b>	<b>4162-AR</b> <b>4725-AR</b>	(19)	<b>4075-FS</b> <b>4091-FP</b>	<b>4253-AC</b>
<b>DAILY IV Bus</b>							
<b>35S14, 35S14 /P</b> 100 kW (136 PS) F1AE0481H	05.06→ 08.11		<b>4079-OS</b> <b>4501-OS</b>	<b>4162-AR</b>		<b>4475-FX</b>	<b>4514-AC</b> <b>4572-ACC</b>





					
<b>DAILY IV Dump Truck</b>					
40C17 K, 40C17 DK 125 kW (170 PS) F1CE3481C	07.07→ 08.11			4725-AR	
<b>DAILY IV Kasten</b>					
40 S 10	07.06→ 10.11	4079-OS	→09.11	4162-AR	→09.11 4475-FX
<b>DAILY IV Platform/Chassis</b>					
29L10 70 kW (95 PS) F1AE0481F	05.06→ 08.11	4501-OS		4162-AR	4475-FX
29L12 85 kW (116 PS) F1AE0481G	05.06→ 08.11	4501-OS		4162-AR	4475-FX
29L14 100 kW (136 PS) F1AE0481H	05.06→ 08.11	4501-OS		4162-AR	4475-FX
35C10, 35S10 70 kW (95 PS) F1AE0481F	05.06→ 08.11	4501-OS		4162-AR	4475-FX
35C11, 35S11, 35S11 D, 35S11 / P 78 kW (106 PS) F1AE0481U	07.07→ 08.11	4501-OS		4162-AR	4475-FX
35C12, 35S12 85 kW (116 PS) F1AE0481G, F1AE0481R	05.06→ 08.11	4501-OS		4162-AR	4475-FX
35C13, 35C13 / P, 35S13 D, 35S13, 35S13 / P 93 kW (126 PS) F1AE0481V	07.07→ 08.11	4501-OS		4162-AR	4475-FX
35C14 G, 35C14 G/P, 35S14 G, 35S14 G/P, 35C14 GD,... 100 kW (136 PS) F1CE0441A	07.07→ 08.11	4501-OS		4162-AR 4725-AR	4475-FX
35C14, 35C14 / P, 35S14, 35S14 / P, 35S14 D, 35S14 D/P 103-110 kW (140-150 PS) F1CE3481L	09.09→ 08.11	4501-OS		4725-AR	
35C14, 35S14, 35S14 / P 100 kW (136 PS) F1AE0481H	05.06→ 08.11	4079-OS 4501-OS		4162-AR	4475-FX
35C15 107 kW (146 PS) F1CE0481F	05.06→ 08.11	4079-OS		4162-AR 4725-AR	4475-FX
35C17, 35C17 / P, 35S17, 35S17 / P, 35S17 D 125 kW (170 PS) F1CE3481C	07.07→ 08.11	4079-OS		4162-AR 4725-AR	4475-FX
35C18, 35S18 130 kW (177 PS) F1CE0481H	05.06→ 08.11	4079-OS		4162-AR 4725-AR	4475-FX
35S17 W, 35S17 WD 125 kW (170 PS) F1CE3481C	07.07→ 08.11	4079-OS		4162-AR	4475-FX
35S18W 130 kW (177 PS) F1CE0481H	06.06→ 08.11			4725-AR	
40C10 70 kW (95 PS) F1AE0481F	05.06→ 08.11	4501-OS		4162-AR	4475-FX
40C11, 40C11 D 78 kW (106 PS) F1AE0481U	07.07→ 08.11			4162-AR	
40C12 85 kW (116 PS) F1AE0481G	05.06→ 08.11	4501-OS		4162-AR	4475-FX
40C13, 40C13 / P 93 kW (126 PS) F1AE0481V	07.07→ 08.11			4162-AR	
40C14 G, 40C14 G/P 100 kW (136 PS) F1CE0441A	07.07→ 08.11	4501-OS		4162-AR 4725-AR	4475-FX













<b>DAILY IV Platform/Chassis</b>						
<b>40C14, 40C14 /P</b> 103-110 kW (140-150 PS) F1CE3481L	09.09→ 08.11		<b>4501-OS</b>		<b>4725-AR</b>	
<b>40C15</b> 107 kW (146 PS) F1CE0481F	05.06→ 08.11		<b>4079-OS</b>		<b>4162-AR</b> <b>4725-AR</b>	<b>4475-FX</b> <b>4514-AC</b> <b>4572-ACC</b>
<b>40C17, 40C17 /P</b> 125 kW (170 PS) F1CE3481C	07.07→ 08.11				<b>4725-AR</b>	
<b>40C18</b> 130 kW (177 PS) F1CE0481H	05.06→ 08.11		<b>4079-OS</b>		<b>4725-AR</b>	<b>4475-FX</b> <b>4514-AC</b> <b>4572-ACC</b>
<b>45C14, 45C14 /P</b> 103-110 kW (140-150 PS) F1CE3481L	09.09→ 08.11				<b>4162-AR</b>	
<b>45C15</b> 107 kW (146 PS) F1CE0481F	05.06→ 08.11		<b>4079-OS</b>		<b>4162-AR</b> <b>4725-AR</b>	<b>4475-FX</b> <b>4514-AC</b> <b>4572-ACC</b>
<b>45C17, 45C17 /P</b> 125 kW (170 PS) F1CE3481C	07.07→ 08.11				<b>4162-AR</b>	
<b>45C18, 45C18 /P, 45C18 D, 45C18 D/P</b> 130 kW (177 PS) F1CE0481H	05.06→ 08.11		<b>4079-OS</b>		<b>4162-AR</b>	<b>4475-FX</b> <b>4514-AC</b> <b>4572-ACC</b>
<b>50C14 G, 50C14 G/P, 50C14 GD, 50C14 GD/P</b> 100 kW (136 PS) F1CE0441A	07.07→ 08.11		<b>4501-OS</b>		<b>4162-AR</b> <b>4725-AR</b>	<b>4475-FX</b> <b>4514-AC</b> <b>4572-ACC</b>
<b>50C14, 50C14 /P</b> 103-110 kW (140-150 PS) F1CE3481L	09.09→ 08.11		<b>4079-OS</b> <b>4501-OS</b>		<b>4162-AR</b> <b>4725-AR</b>	<b>4475-FX</b> <b>4514-AC</b> <b>4572-ACC</b>
<b>50C15</b> 107 kW (146 PS) F1CE0481F	05.06→ 08.11		<b>4079-OS</b>		<b>4162-AR</b> <b>4725-AR</b>	<b>4475-FX</b> <b>4514-AC</b> <b>4572-ACC</b>
<b>50C17, 50C17 /P</b> 125 kW (170 PS) F1CE3481C	07.07→ 08.11				<b>4725-AR</b>	
<b>50C18</b> 130 kW (177 PS) F1CE0481H	05.06→ 08.11		<b>4079-OS</b>		<b>4162-AR</b> <b>4725-AR</b>	<b>4475-FX</b> <b>4514-AC</b> <b>4572-ACC</b>
<b>55C16, 70C16</b> 100-114 kW (136-155 PS) F1CE0481A	08.08→ 09.11				<b>4725-AR</b>	
<b>55S17 W, 55S17 WD</b> 125 kW (170 PS) F1CE3481C	07.07→ 08.11				<b>4725-AR</b>	
<b>55S18W</b> 130 kW (177 PS) F1CE0481H	06.06→ 08.11				<b>4725-AR</b>	
<b>60C14, 60C14 /P</b> 103-110 kW (140-150 PS) F1CE3481L	09.09→ 08.11		<b>4079-OS</b> <b>4501-OS</b>		<b>4162-AR</b> <b>4725-AR</b>	<b>4475-FX</b> <b>4514-AC</b> <b>4572-ACC</b>
<b>60C15, 60C15 /P, 60C15 D, 60C15 D/P</b> 107 kW (146 PS) F1CE0481F	05.06→ 08.11		<b>4079-OS</b>		<b>4162-AR</b> <b>4725-AR</b>	<b>4475-FX</b> <b>4514-AC</b> <b>4572-ACC</b>
<b>60C17, 60C17 /P</b> 125 kW (170 PS) F1CE3481C	07.07→ 08.11				<b>4725-AR</b>	
<b>60C18</b> 130 kW (177 PS) F1CE0481H	05.06→ 08.11		<b>4079-OS</b>		<b>4162-AR</b>	<b>4475-FX</b> <b>4514-AC</b> <b>4572-ACC</b>
<b>65C14 G, 65C14 G/P, 65C14 GD, 65C14 GD/P</b> 100 kW (136 PS) F1CE0441A	07.07→ 08.11		<b>4079-OS</b> <b>4501-OS</b>		<b>4162-AR</b> <b>4725-AR</b>	<b>4475-FX</b> <b>4514-AC</b> <b>4572-ACC</b>
<b>65C14, 65C14 /P</b> 103-110 kW (140-150 PS) F1CE3481L	09.09→ 08.11		<b>4079-OS</b> <b>4501-OS</b>		<b>4162-AR</b> <b>4725-AR</b>	<b>4475-FX</b> <b>4514-AC</b> <b>4572-ACC</b>
<b>65C15, 65C15 /P, 65C15 D, 65C15 D/P</b> 107 kW (146 PS) F1CE0481F	05.06→ 08.11		<b>4079-OS</b>		<b>4162-AR</b> <b>4725-AR</b>	<b>4475-FX</b> <b>4514-AC</b> <b>4572-ACC</b>













					
<b>DAILY IV Platform/Chassis</b>					
<b>65C17, 65C17 /P</b> 125 kW (170 PS) F1CE3481C	07.07→ 08.11			<b>4725-AR</b>	
<b>65C18</b> 130 kW (177 PS) F1CE0481H	05.06→ 08.11	<b>4079-OS</b>		<b>4162-AR</b> <b>4725-AR</b>	<b>4475-FX</b> <b>4514-AC</b> <b>4572-ACC</b>
<b>70C14, 70C14 /P</b> 103-110 kW (140-150 PS) F1CE3481L	09.09→ 08.11	<b>4079-OS</b>		<b>4162-AR</b> <b>4725-AR</b>	<b>4514-AC</b> <b>4572-ACC</b>
<b>70C15</b> 107 kW (146 PS) F1CE0481F	07.08→ 08.11	<b>4079-OS</b>		<b>4162-AR</b> <b>4725-AR</b>	<b>4514-AC</b> <b>4572-ACC</b>
<b>70C17, 70C17 /P</b> 125 kW (170 PS) F1CE3481C	07.07→ 08.11	<b>4079-OS</b>		<b>4162-AR</b> <b>4725-AR</b>	<b>4514-AC</b> <b>4572-ACC</b>
<b>DAILY IV Van</b>					
<b>29L10 V</b> 70 kW (95 PS) F1AE0481F	05.06→ 08.11	<b>4501-OS</b>		<b>4162-AR</b>	<b>4475-FX</b> <b>4514-AC</b> <b>4572-ACC</b>
<b>29L12 V, 29L12 V/P</b> 85 kW (116 PS) F1AE0481G	05.06→ 08.11	<b>4501-OS</b>		<b>4162-AR</b>	<b>4475-FX</b> <b>4514-AC</b> <b>4572-ACC</b>
<b>29L14 C, 29L14 C/P, 29L14 V, 29L14 V/P</b> 100 kW (136 PS) F1AE0481H	05.06→ 08.11	<b>4501-OS</b>		<b>4162-AR</b>	<b>4475-FX</b> <b>4514-AC</b> <b>4572-ACC</b>
<b>35C10, 35S10</b> 70 kW (95 PS) F1AE0481F	05.06→ 08.11	<b>4501-OS</b>		<b>4162-AR</b>	<b>4475-FX</b> <b>4514-AC</b> <b>4572-ACC</b>
<b>35C11 V, 35S11 V</b> 78 kW (106 PS) F1AE0481U	07.07→ 08.11	<b>4501-OS</b>		<b>4162-AR</b>	<b>4475-FX</b> <b>4514-AC</b> <b>4572-ACC</b>
<b>35C12 V, 35C12 V/P, 35S12 V, 35S12 V/P</b> 85 kW (116 PS) F1AE0481G, F1AE0481R	05.06→ 08.11	<b>4501-OS</b>		<b>4162-AR</b>	<b>4475-FX</b> <b>4514-AC</b> <b>4572-ACC</b>
<b>35C13 V, 35C13 V/P, 35S13 V, 35S13 V/P</b> 93 kW (126 PS) F1AE0481V	07.07→ 08.11	<b>4501-OS</b>		<b>4162-AR</b>	<b>4475-FX</b> <b>4514-AC</b> <b>4572-ACC</b>
<b>35C14 GV, 35C14 GV/P, 35S14 GV, 35S14 GV/P</b> 100 kW (136 PS) F1CE0441A	07.07→ 08.11	<b>4501-OS</b>		<b>4162-AR</b> <b>4725-AR</b>	<b>4475-FX</b> <b>4514-AC</b> <b>4572-ACC</b>
<b>35C14 V, 35C14 V/P, 35S14 V, 35S14 V/P</b> 103-110 kW (140-150 PS) F1CE3481L	09.09→ 08.11	<b>4079-OS</b> <b>4501-OS</b>		<b>4162-AR</b> <b>4725-AR</b>	<b>4475-FX</b> <b>4514-AC</b> <b>4572-ACC</b>
<b>35C15 V, 35C15 V/P</b> 107 kW (146 PS) F1CE0481F	05.06→ 08.11	<b>4079-OS</b>		<b>4162-AR</b> <b>4725-AR</b>	<b>4475-FX</b> <b>4514-AC</b> <b>4572-ACC</b>
<b>35C17 V, 35C17 V/P, 35S17 V, 35S17 V/P</b> 125 kW (170 PS) F1CE3481C	07.07→ 08.11	<b>4079-OS</b>		<b>4162-AR</b> <b>4725-AR</b>	<b>4475-FX</b> <b>4514-AC</b> <b>4572-ACC</b>
<b>35C18 V, 35C18 V/P, 35S18 V, 35S18 V/P</b> 130 kW (177 PS) F1CE0481H	05.06→ 08.11	<b>4079-OS</b>		<b>4162-AR</b> <b>4725-AR</b>	<b>4475-FX</b> <b>4514-AC</b> <b>4572-ACC</b>
<b>35S14</b> 100-114 kW (136-155 PS) F1CE0481A	08.07→ 03.12			<b>4725-AR</b>	<sup>(19)</sup> <b>4073-FS</b>
<b>35S14 C, 35S14 C/P, 35S14 V, 35S14 V/P, 35C14 V,...</b> 100 kW (136 PS) F1AE0481H	05.06→ 08.11	<b>4079-OS</b> <b>4501-OS</b>		<b>4162-AR</b>	<b>4475-FX</b> <b>4514-AC</b> <b>4572-ACC</b>
<b>40C10 V</b> 70 kW (95 PS) F1AE0481F	05.06→ 08.11	<b>4501-OS</b>		<b>4162-AR</b>	<b>4475-FX</b> <b>4514-AC</b> <b>4572-ACC</b>
<b>40C11 V</b> 78 kW (106 PS) F1AE0481U	07.07→ 08.11			<b>4162-AR</b>	
<b>40C12 V, 40C14 V/P</b> 85 kW (116 PS) F1AE0481G	05.06→ 08.11	<b>4501-OS</b>		<b>4162-AR</b>	<b>4475-FX</b> <b>4514-AC</b> <b>4572-ACC</b>
<b>40C13 V, 40C13 V/P</b> 93 kW (126 PS) F1AE0481V	07.07→ 08.11			<b>4162-AR</b>	

					
<b>DAILY IV Van</b>					
<b>40C14 GV, 40C14 GV/P</b> 100 kW (136 PS) F1CE0441A	07.07→ 08.11	<b>4501-OS</b>	<b>4162-AR</b> <b>4725-AR</b>	<b>4475-FX</b>	<b>4514-AC</b> <b>4572-ACC</b>
<b>40C14 V, 40C14 V/P</b> 103-110 kW (140-150 PS) F1CE3481L	09.09→ 08.11	<b>4501-OS</b>	<b>4725-AR</b>		
<b>40C15 V, 40C15 V/P</b> 107 kW (146 PS) F1CE0481F	05.06→ 08.11	<b>4079-OS</b>	<b>4162-AR</b> <b>4725-AR</b>	<b>4475-FX</b>	<b>4514-AC</b> <b>4572-ACC</b>
<b>40C17 V, 40C17 V/P</b> 125 kW (170 PS) F1CE3481C	07.07→ 08.11		<b>4725-AR</b>		
<b>40C18 V, 40C18 V/P</b> 130 kW (177 PS) F1CE0481H	05.06→ 08.11	<b>4079-OS</b>	<b>4725-AR</b>	<b>4475-FX</b>	<b>4514-AC</b> <b>4572-ACC</b>
<b>45C15 V</b> 107 kW (146 PS) F1CE0481F	05.06→ 08.11	<b>4079-OS</b>	<b>4162-AR</b> <b>4725-AR</b>	<b>4475-FX</b>	<b>4514-AC</b> <b>4572-ACC</b>
<b>45C17 V, 45C17 V/P</b> 125 kW (170 PS) F1CE3481C	07.07→ 08.11		<b>4162-AR</b>		
<b>45C18</b> 130 kW (177 PS) F1CE0481H	05.06→ 08.11	<b>4079-OS</b>	<b>4162-AR</b>	<b>4475-FX</b>	<b>4514-AC</b> <b>4572-ACC</b>
<b>50C14 GV, 50C14 GV/P</b> 100 kW (136 PS) F1CE0441A	07.07→ 08.11	<b>4501-OS</b>	<b>4162-AR</b> <b>4725-AR</b>	<b>4475-FX</b>	<b>4514-AC</b> <b>4572-ACC</b>
<b>50C14 V, 50C14 V/P</b> 103-110 kW (140-150 PS) F1CE3481L	09.09→ 08.11	<b>4079-OS</b> <b>4501-OS</b>	<b>4162-AR</b> <b>4725-AR</b>	<b>4475-FX</b>	<b>4514-AC</b> <b>4572-ACC</b>
<b>50C15 V, 50C15 V/P</b> 107 kW (146 PS) F1CE0481F	05.06→ 08.11	<b>4079-OS</b>	<b>4162-AR</b> <b>4725-AR</b>	<b>4475-FX</b>	<b>4514-AC</b> <b>4572-ACC</b>
<b>50C17 V, 50C17 V/P</b> 125 kW (170 PS) F1CE3481C	07.07→ 08.11		<b>4725-AR</b>		
<b>50C18 V, 50C18 V/P</b> 130 kW (177 PS) F1CE0481H	05.06→ 08.11	<b>4079-OS</b>	<b>4162-AR</b> <b>4725-AR</b>	<b>4475-FX</b>	<b>4514-AC</b> <b>4572-ACC</b>
<b>60C15 V</b> 107 kW (146 PS) F1CE0481F	05.06→ 08.11	<b>4079-OS</b>	<b>4162-AR</b> <b>4725-AR</b>	<b>4475-FX</b>	<b>4514-AC</b> <b>4572-ACC</b>
<b>60C17 V, 60C17 V/P</b> 125 kW (170 PS) F1CE3481C	07.07→ 08.11		<b>4725-AR</b>		
<b>60C18</b> 130 kW (177 PS) F1CE0481H	05.06→ 08.11	<b>4079-OS</b>	<b>4162-AR</b>	<b>4475-FX</b>	<b>4514-AC</b> <b>4572-ACC</b>
<b>65C14 V, 65C14 V/P</b> 103-110 kW (140-150 PS) F1CE3481L	09.09→ 08.11	<b>4079-OS</b> <b>4501-OS</b>	<b>4162-AR</b> <b>4725-AR</b>	<b>4475-FX</b>	<b>4514-AC</b> <b>4572-ACC</b>
<b>65C15</b> 107 kW (146 PS) F1CE0481F	05.06→ 08.11	<b>4079-OS</b>	<b>4162-AR</b> <b>4725-AR</b>	<b>4475-FX</b>	<b>4514-AC</b> <b>4572-ACC</b>
<b>65C17 V, 65C17 V/P</b> 125 kW (170 PS) F1CE3481C	07.07→ 08.11		<b>4725-AR</b>		
<b>65C18</b> 130 kW (177 PS) F1CE0481H	05.06→ 08.11	<b>4079-OS</b>	<b>4162-AR</b> <b>4725-AR</b>	<b>4475-FX</b>	<b>4514-AC</b> <b>4572-ACC</b>
<b>70C14 V, 70C14 V/P</b> 103-110 kW (140-150 PS) F1CE3481L	09.09→ 08.11	<b>4079-OS</b>	<b>4162-AR</b> <b>4725-AR</b>		<b>4514-AC</b> <b>4572-ACC</b>
<b>70C17V, 70C17 V/P</b> 125 kW (170 PS) F1CE3481C	07.07→ 08.11	<b>4079-OS</b>	<b>4162-AR</b> <b>4725-AR</b>		<b>4514-AC</b> <b>4572-ACC</b>
<b>DAILY LINE Bus</b>					
<b>40C15, 50C15, 60C15</b> 107 kW (146 PS) F1CFL411E	06.14→ 10.16			<b>4670-FX</b>	
<b>40C15, 50C15, 60C15</b> 107 kW (146 PS) F1CE3481J	06.14→ 10.16		<b>4725-AR</b>	<b>4670-FX</b>	

					
<b>DAILY LINE Bus</b>					
40C17, 50C17, 60C17 125 kW (170 PS) F1CFL411F	06.14→ 10.16				4670-FX
40C18, 50C18, 60C18	11.16→		4676-AP		
<b>DAILY TOURYS Bus</b>					
50C17, 65C17 125 kW (170 PS) F1CFL411F	06.14→ 10.16				4670-FX
<b>DAILY V Kasten</b>					
50 S 17 125 kW (170 PS) F1CE3481C, F1CE3481K	10.11→	4501-OS	4162-AR	4475-FX 4670-FX	05.14→ 4514-AC 4703-AC 4572-ACC
<b>DAILY V Platform/Chassis</b>					
26L11, 26L11D, 35C11D, 35S11, 40C11 78 kW (106 PS) F1AE3481A	09.11→ 02.14	4501-OS	4162-AR 4675-AP	4475-FX 4670-FX	4514-AC 4703-AC 4572-ACC
29L13, 29L13D, 35C13D, 40C13 93 kW (126 PS) F1AE3481B	09.11→ 02.14	4501-OS	4162-AR 4675-AP	4475-FX 4670-FX	4514-AC 4703-AC 4572-ACC
29L15 V, 35S15, 35C15L V, 40C15L V, 50C15L V 107 kW (146 PS) F1AE3481C	09.11→ 02.14		4675-AP	4670-FX	
35C15, 35C15D, 35S15, 40C15, 45C15, 50C15, 60C15, 65C15, ... 107 kW (145-146 PS) F1CE3481B, F1CE3481J	09.11→ 02.14	4501-OS	4675-AP 4676-AP 4725-AR	4475-FX 4670-FX	4514-AC 4703-AC 4572-ACC
35C17, 35C17D, 35S17, 40C17, 45C17, 50C17, 60C17, 70C17 125 kW (170 PS) F1CE3481C, F1CE3481K	09.11→ 02.14	4501-OS	4162-AR 4676-AP 4725-AR	4475-FX 4670-FX	4514-AC 4703-AC 4572-ACC
35C21, 35S21, 40C21, 45C21, 50C21, 60C21, 70C21 150 kW (205 PS) F1CE3481D	09.11→ 02.14	4501-OS	4675-AP 4725-AR	4475-FX 4670-FX	4514-AC 4703-AC 4572-ACC
55S17W 4x4 125 kW (170 PS) F1CE3481C	09.11→ 02.14		4725-AR		
NaturalPower 35S14, 35C14, 40C14, 50C14, 65C14, 70C14, ... 100 kW (136 PS) F1CE0441A	09.11→ 02.14		4725-AR		
<b>DAILY V Van</b>					
29L11 V, 35C11 V, 35S11 V, 40C11 V 78 kW (106 PS) F1AE3481A	09.11→ 02.14	4501-OS	4162-AR 4675-AP	4475-FX 4670-FX	4514-AC 4703-AC 4572-ACC
29L13 V, 35C13 V, 35S13 V, 40C13 V, 40S13 V 93 kW (126 PS) F1AE3481B	09.11→ 02.14	4501-OS	4162-AR 4675-AP	4475-FX 4670-FX	4514-AC 4703-AC 4572-ACC
29L15 V, 35S15 V, 35C15L V, 40C15L V, 50C15L V 107 kW (146 PS) F1AE3481C	09.11→ 02.14	4501-OS	4675-AP 4676-AP	4475-FX 4670-FX	4514-AC 4703-AC 4572-ACC
35 S 14 103-110 kW (140-150 PS) F1CE3481L	04.12→ 02.14	4501-OS	4725-AR		
35C15 V, 40C15 V, 45C15 V, 50C15 V, 60C15 V, 65C15 V 107 kW (145-146 PS) F1CE3481B, F1CE3481J	09.11→ 02.14	4501-OS	4676-AP 4725-AR	4475-FX 4670-FX	4514-AC 4703-AC 4572-ACC

					
<b>DAILY V Van</b>					
<b>35C17 V, 35S17 V, 40C17 V, 45C17 V, 50C17 V, 60C17 V</b> 125 kW (170 PS) F1CE3481C, F1CE3481K	09.11→ 02.14	<b>4501-OS</b>	<b>4162-AR</b> <b>4676-AP</b> <b>4725-AR</b>	<b>4475-FX</b> <b>4670-FX</b>	<b>4514-AC</b> <b>4703-AC</b> <b>4572-ACC</b>
<b>35C21 V, 35S21 V, 40C21 V, 45C21 V, 50C21 V</b> 150 kW (205 PS) F1CE3481D	09.11→ 02.14	<b>4501-OS</b>	<b>4675-AP</b> <b>4725-AR</b>	<b>4475-FX</b> <b>4670-FX</b>	<b>4514-AC</b> <b>4703-AC</b> <b>4572-ACC</b>
<b>Natural Power 35S14, 35C14, 40C14, 50C14, 65C14, 70C14</b> 100 kW (136 PS) F1CE0441A	09.11→ 02.14		<b>4725-AR</b>		
<b>DAILY VI Platform/Chassis</b>					
<b>33S11, 35S11, 35C11</b> 78 kW (106 PS) F1AFL411A	03.14→ 04.16	<b>4501-OS</b>	<b>4675-AP</b>	<b>4670-FX</b>	
<b>33S12, 35S12, 35C12</b> 85 kW (116 PS) F1AGL411H	04.16→		<b>4675-AP</b> <b>4676-AP</b>	<b>4670-FX</b>	
<b>33S13, 35S13, 35C13</b> 93 kW (126 PS) F1AFL411B	03.14→ 04.16	<b>4501-OS</b>	<b>4675-AP</b>	<b>4670-FX</b>	
<b>33S14, 35S14, 35C14</b> 100 kW (136 PS) F1AGL411J	04.16→		<b>4676-AP</b>	<b>4670-FX</b>	
<b>33S15, 35S15, 35C15</b> 107 kW (146 PS) F1AFL411C	03.14→ 04.16	<b>4501-OS</b>	<b>4675-AP</b> <b>4676-AP</b>	<b>4670-FX</b>	
<b>33S16, 35S16, 35C16</b> 115 kW (156 PS) F1AGL411G	04.16→		<b>4675-AP</b> <b>4676-AP</b>	<b>4670-FX</b>	
<b>35S14, 35S15, 35C15, 40S14, 40C15, 50C15, 65C15, 70C15</b> 107 kW (146 PS) F1CFL411E, F1CFL411J	03.14→ 04.16		<b>4676-AP</b>	<b>4670-FX</b>	
<b>35S14, 35S15, 35C15, 40S14, 40C15, 50C15, 65C15, 70C15</b> 107 kW (146 PS) F1CE3481J	03.14→ 04.16		<b>4676-AP</b> <b>4725-AR</b>	<b>4670-FX</b>	
<b>35S15, 35C15, 40C15, 50C15, 65C15, 70C15, 72C15</b> 110 kW (150 PS) F1CGL411A	04.16→		<b>4676-AP</b>	<b>4670-FX</b>	
<b>35S17, 35C17, 40C17, 45S17, 45C17, 50C17, 55C17, 65C17,...</b> 125 kW (170 PS) F1CFL411F, F1CFL411H	03.14→ 04.16		<b>4676-AP</b>	<b>4670-FX</b>	
<b>35S17, 55S17 4x4</b> 125 kW (170 PS) F1CFL411F	08.15→ 04.16		<b>4676-AP</b>	<b>4670-FX</b>	
<b>35S18, 35C18, 40C18, 50C18, 65C18, 70C18, 72C18</b> 132 kW (179 PS) F1CFL411W, F1CGL411B	04.16→		<b>4676-AP</b>	<b>4670-FX</b>	
<b>35S18, 55S18 4x4</b> 132 kW (179 PS) F1CFL411W	09.16→		<b>4676-AP</b>		
<b>35S21, 35C21, 40C21, 50C21, 65C21, 70C21</b> 150 kW (204-205 PS) F1CFL411G, F1CGL411C	03.14→		<b>4676-AP</b>	<b>4670-FX</b>	
<b>NaturalPower 35S14, 35C14, 40C14, 50C14, 65C14, 70C14,...</b> 100 kW (136 PS) F1CFA401A	03.14→	<b>4501-OS</b>			
<b>DAILY VI Van</b>					
<b>33S11, 35S11, 35C11</b> 78 kW (106 PS) F1AFL411A	03.14→ 04.16	<b>4501-OS</b>	<b>4675-AP</b>	<b>4670-FX</b>	
<b>33S12, 35S12, 35C12</b> 85 kW (116 PS) F1AGL411H	04.16→		<b>4675-AP</b> <b>4676-AP</b>	<b>4670-FX</b>	
<b>33S13, 35S13, 35C13</b> 93 kW (126 PS) F1AFL411B	03.14→ 04.16	<b>4501-OS</b>	<b>4675-AP</b>	<b>4670-FX</b>	





					
<b>DAILY VI Van</b>					
<b>33S14, 35S14, 35C14</b> 100 kW (136 PS) F1AGL411J	04.16→			<b>4675-AP</b> <b>4676-AP</b>	<b>4670-FX</b>
<b>33S15, 35S15, 35C15</b> 107 kW (146 PS) F1AFL411C	03.14→ 04.16	<b>4501-OS</b>		<b>4675-AP</b> <b>4676-AP</b>	<b>4670-FX</b>
<b>33S16, 35S16, 35C16</b> 115 kW (156 PS) F1AGL411G	04.16→			<b>4675-AP</b> <b>4676-AP</b>	<b>4670-FX</b>
<b>35S15, 35C15, 40C15, 50C15, 65C15, 70C15</b> 107 kW (146 PS) F1CFL411E, F1CFL411J	03.14→ 04.16			<b>4676-AP</b>	<b>4670-FX</b>
<b>35S15, 35C15, 40C15, 50C15, 65C15, 70C15</b> 107 kW (146 PS) F1CE3481J	03.14→ 04.16			<b>4676-AP</b> <b>4725-AR</b>	<b>4670-FX</b>
<b>35S15, 35C15, 40C15, 50C15, 65C15, 70C15</b> 110 kW (150 PS) F1CGL411A	04.16→			<b>4676-AP</b>	<b>4670-FX</b>
<b>35S17, 35C17, 40C17, 50C17, 55C17, 65C17, 70C17</b> 125 kW (170 PS) F1CFL411F, F1CFL411H	03.14→ 04.16			<b>4676-AP</b>	<b>4670-FX</b>
<b>35S18, 35C18, 40C18, 50C18, 65C18, 70C18</b> 132 kW (179 PS) F1CGL411B	04.16→			<b>4676-AP</b>	<b>4670-FX</b>
<b>35S21, 35C21, 40C21, 50C21, 65C21, 70C21</b> 150 kW (204-205 PS) F1CFL411G, F1CGL411C	03.14→			<b>4676-AP</b>	<b>4670-FX</b>
<b>Natural Power 35S14, 35C14, 40C14, 50C14, 65C14, 70C14</b> 100 kW (136 PS) F1CFA401A, F1CFA401B	03.14→	<b>4501-OS</b>		<b>4725-AR</b>	
<b>Daily II</b>					
<b>40-8</b> 53-76 kW (72-103 PS) 8140.07.2700, 8140.07.2701, 8140.07.2710, 8140.07.2711, 8140.07.2712, 8140.07.3700, 8140.07.3710, 8140.07.3711, 8140.07.3712, 8140.27S.2730	01.89→ 05.99			<b>4626-AR</b>	
<b>40-12 2.5</b> 85 kW (116 PS) 8140.47.2785	10.90→ 04.96	<b>359-OS</b>		<b>4626-AR</b>	<b>075-FS</b> (LH) <b>044-OH</b>
<b>40-12 2.5</b> 85 kW (116 PS) 8140.47.2700	10.90→ 04.96			<b>4626-AR</b>	
<b>Daily III</b>					
<b>35 C 11 CNG</b> 78 kW (106 PS) 8149.03.4000	09.02→ 07.06			<b>4162-AR</b> (19)	<b>4091-FP</b> <b>4253-AC</b>
<b>35 C 18</b>	05.99→ 07.06	<b>359-OS</b>			<b>075-FS</b> (LH) <b>044-OH</b>
<b>35 S 11 CNG</b> 78 kW (106 PS) 8149.03.4000, 8149.03.4030	09.02→ 07.06	<b>359-OS</b>		<b>4162-AR</b> (19)	<b>4075-FS</b> <b>4091-FP</b> <b>4253-AC</b>
<b>50 S 14</b> 100-114 kW (136-155 PS) F1CE0481A	09.04→ 07.06	→3981326 3981327→	<b>359-OS</b> <b>4069-OS</b>	<b>4162-AR</b> (19)	<b>4075-FS</b> <b>4091-FP</b> <b>4253-AC</b>
<b>60 C 15</b> 107 kW (146 PS) 8140.43N	09.01→ 07.06			<b>4162-AR</b> (19)	<b>4075-FS</b> <b>4091-FP</b> <b>4253-AC</b>
<b>65 C 11 CNG</b> 78 kW (106 PS) 8149.03.4000, 8149.03.4030	09.02→ 07.06	→3981326 3981327→	<b>359-OS</b> <b>4069-OS</b>	<b>4162-AR</b> (19)	<b>4075-FS</b> <b>4091-FP</b> <b>4253-AC</b>
<b>65 C 13</b> 107 kW (145-146 PS) 8140.43K.4000, 8140.43K.4020, 8140.43K.4030, 8140.43N.4300, 8140.43N.4320	05.99→ 07.06	→3981326 3981327→	<b>359-OS</b> <b>4069-OS</b>	<b>4162-AR</b> (19) 07.01→	<b>4091-FP</b> <b>4075-FS</b> <b>4253-AC</b>

					
<b>MASSIF Single Cab</b>					
<b>3.0 HPI</b> 107 kW (146 PS) F1CE0481F	10.08→ 02.11			<b>4725-AR</b>	
<b>3.0 HPT</b> 130 kW (177 PS) F1CE0481H	10.08→ 02.11			<b>4725-AR</b>	
<b>370</b>					
<b>370</b> 259 kW (352 PS) 8280.02.405	01.80→ 06.91		<b>398-OS</b>	(12), →12.86	<b>064-AR</b>
<b>370.10.20</b> 148-177 kW (201-240 PS) 8220.02.834, 8220.22.708	01.80→ 12.83	(HG)	<b>4464-OC</b>		
<b>370.10.24</b> 177 kW (240 PS) 8220.22.709, 8460.21.708	09.83→ 12.86	(HG)	<b>4464-OC</b>		
<b>370.12.24</b> 177 kW (240 PS) 8220.22.709	09.83→ 12.86	(HG)	<b>4464-OC</b>		
<b>370.12.25</b> 191 kW (260 PS) 8210.02.405, 8210.02.426, 8210.02.429	01.80→ 12.91	(HG)	<b>4464-OC</b>		
<b>370.12.26</b> 191 kW (260 PS) 8210.02.405, 8210.12.000	01.80→ 87	(HG)	<b>4464-OC</b>		
<b>CITYCLASS</b>					
<b>491.22, 491.27, 591.22, 591.27</b> 162-200 kW (220-272 PS) 8360.46B.4691, 8360.46V.4591, 8360.46V.4691, F2BE0681C	01.97→		<b>398-OS</b>		(19) <b>475-FS</b> <b>305-AD</b>
<b>URBANO</b> 206 kW (280 PS) F4AFE611C	01.15→			<b>4092-AP</b>	
<b>EUROCARGO I-III</b>					
<b>100 E 15 K</b> 105 kW (143 PS) 8060.25R.4200 LTC	01.91→ 09.15	Crankcase breather	<b>359-OS</b> <b>4072-OC</b>		(19) <b>075-FS</b> <b>475-FS</b> (LH) <b>044-OH</b> <b>305-AD</b> with coalescing filter <b>4078-AD</b>
<b>100 E 15, 100 E 15 P</b> 105-130 kW (143-177 PS) 8060.25.4200, 8060.25R.4200 LTC, 8060.45R.5000, 8060.45R.5001, 8060.45R.5003, 8060.45R.5004, 8060.45R.5005	01.91→ 09.15	Crankcase breather	<b>359-OS</b> <b>4072-OC</b>		(19) <b>075-FS</b> <b>475-FS</b> (LH) <b>044-OH</b> <b>305-AD</b> with coalescing filter <b>4078-AD</b>
<b>100 E 17 K tector, 100 E 17 DK tector</b> 125 kW (170 PS) F4AE0481A	09.00→ 09.15	Crankcase breather	<b>4072-OC</b> <b>4074-OS</b>	<b>4161-AR</b>	(19) <b>4158-FS</b> <b>475-FS</b> (LH) <b>044-OH</b> <b>305-AD</b> with coalescing filter <b>4078-AD</b>
<b>100 E 17, 100 E 17 DP tector, 100 E 18 tector</b> 125 kW (170 PS) F4 AE 0481 B, F4AE0481A	09.00→ 08.03	Crankcase breather	<b>4072-OC</b> <b>4074-OS</b>	<b>4161-AR</b>	(19) <b>4158-FS</b> <b>475-FS</b> (LH) <b>044-OH</b> <b>305-AD</b> with coalescing filter <b>4078-AD</b>
<b>100 E 17, 100 E 17 DP tector, 100 E 18 tector</b> 130 kW (177 PS) F4AE3481B	09.06→ 09.15			<b>4161-AR</b>	(19) <b>4158-FS</b> <b>475-FS</b> (LH) <b>044-OH</b> <b>305-AD</b> with coalescing filter <b>4078-AD</b>



  					
<b>EUROCARGO I-III</b>					
<b>100 E 18 K</b> 130 kW (177 PS) 8060.25V.4000	01.91→ 09.15	Crankcase breather	<b>359-OS</b> <b>4072-OC</b> <b>4074-OS</b>	<b>4161-AR</b>   (19)	(LH) <b>044-OH</b>  with coalescing filter <b>305-AD</b>  <b>4078-AD</b>
<b>100 E 18 K tector, 100 E 18 DK tector</b> 132-134 kW (180-181 PS) F4AE0681E	09.00→ 09.15	Crankcase breather	<b>359-OS</b> <b>4072-OC</b> <b>4074-OS</b>	<b>4161-AR</b>   (19)	(LH) <b>044-OH</b>  with coalescing filter <b>305-AD</b>  <b>4078-AD</b>
<b>100 E 18 W tector, 100 E 18 WS tector</b> 132-135 kW (180-183 PS) F4AE0681E, F4AE3681C	09.00→ 09.15	Crankcase breather	<b>359-OS</b> <b>4072-OC</b> <b>4074-OS</b>	<b>4161-AR</b>   (19)	(LH) <b>044-OH</b>  with coalescing filter <b>305-AD</b>  <b>4078-AD</b>
<b>100 E 18 tector, 100 E 18 P tector, 100 E 18 FP tector</b> 132-155 kW (180-211 PS) F4AE0681D, F4AE0681E	09.00→ 09.15	Crankcase breather	<b>359-OS</b> <b>4072-OC</b> <b>4074-OS</b>	<b>4161-AR</b>   (19)	(LH) <b>044-OH</b>  with coalescing filter <b>305-AD</b>  <b>4078-AD</b>
<b>100 E 18 tector, 100 E 18 P tector, 100 E 18 FP tector</b> 130 kW (177 PS) F4AE3481B	09.06→ 08.08	Crankcase breather	<b>4072-OC</b> <b>4074-OS</b>	(12) <b>4088-AR</b>  <b>4161-AR</b>	AdBlue/ SCR-System with coalescing filter <b>4176-UX</b>  <b>4078-AD</b>  AdBlue/ SCR-System <b>4714-UX</b>
<b>100 E 18, 100 E 18 P</b> 130 kW (177 PS) 8060.25.400, 8060.25.4000, 8060.25.420	01.91→ 11.00		<b>359-OS</b>	(19)	(LH) <b>044-OH</b>  with coalescing filter <b>4078-AD</b>
<b>100 E 18, 100 E 18 P</b> 130 kW (177 PS) 8060.25V.4000	01.91→ 09.15			(19)	(LH) <b>044-OH</b>  with coalescing filter <b>4078-AD</b>
<b>100 E 21 K tector, 100 E 21 DK tector</b> 132-155 kW (180-211 PS) F4AE0681D	09.00→ 09.15	Crankcase breather	<b>359-OS</b> <b>4072-OC</b> <b>4074-OS</b>	<b>4161-AR</b>   (19)	(LH) <b>044-OH</b>  with coalescing filter <b>305-AD</b>  <b>4078-AD</b>
<b>100 E 21 W tector, 100 E 21 WS tector</b> 132-155 kW (180-211 PS) F4AE0681D	09.00→ 09.15	Crankcase breather	<b>359-OS</b> <b>4072-OC</b> <b>4074-OS</b>	<b>4161-AR</b>   (19)	(LH) <b>044-OH</b>  with coalescing filter <b>305-AD</b>  <b>4078-AD</b>
<b>100 E 21, 100 E 21 DP tector, 100 E 22 tector</b> 132-160 kW (180-218 PS) F4AE0681D, F4AE3681B	09.00→ 09.15	Crankcase breather	<b>359-OS</b> <b>4072-OC</b> <b>4074-OS</b>	<b>4161-AR</b>   (19)	(LH) <b>044-OH</b>  with coalescing filter <b>305-AD</b>  <b>4078-AD</b>
<b>100 E 21, 100 E 21 P</b> 152 kW (207 PS) 8060.45.4100 TCA, 8060.45.4180	01.91→ 09.15			(19)	(LH) <b>044-OH</b>  with coalescing filter <b>4078-AD</b>

EUROCARGO I-III									
<b>100 E 21, 100 E 21 P</b> 152 kW (207 PS) 8060.45X.4182	07.96→ 04.01		<b>359-OS</b>			(19)	<b>075-FS</b> <b>475-FS</b>	(LH) with coalescing filter	<b>044-OH</b> <b>4078-AD</b>
<b>100 E 22 K tector</b> 160 kW (218 PS) F4AE3681B	09.06→ 09.15	Crankcase breather	<b>4072-OC</b> <b>4074-OS</b>	<b>4161-AR</b>		(19)  AdBlue/ SCR-System	<b>4073-FS</b> <b>4158-FS</b> <b>4714-UX</b>	AdBlue/ SCR-System  with coalescing filter	<b>4176-UX</b> <b>305-AD</b> <b>4078-AD</b>
<b>110 E 22 W tector</b> 160 kW (218 PS) F4AE3681B	05.06→ 09.15	Crankcase breather	<b>4072-OC</b> <b>4074-OS</b>	<b>4161-AR</b>		(19)	<b>4073-FS</b> <b>4158-FS</b>	AdBlue/ SCR-System  with coalescing filter	<b>4176-UX</b> <b>305-AD</b> <b>4078-AD</b>
<b>110 E 22 tector, 110 E 22 P tector, 110 EL 22 P tector</b> 160 kW (218 PS) F4AE3681B	09.06→ 09.15	Crankcase breather	<b>4072-OC</b> <b>4074-OS</b>	<b>4161-AR</b>		(19)	<b>4073-FS</b> <b>4158-FS</b>	AdBlue/ SCR-System  with coalescing filter	<b>4176-UX</b> <b>305-AD</b> <b>4078-AD</b>
<b>120 E 15</b> 104-105 kW (141-143 PS) 8060.25R.4200, 8060.25R.4280, 8060.45.5000, 8060.45R.5014, 8060.45R.5046	01.91→ 09.15	Crankcase breather	<b>359-OS</b> <b>4072-OC</b>			(19)	<b>075-FS</b> <b>475-FS</b>	(LH)  with coalescing filter	<b>044-OH</b> <b>305-AD</b> <b>4078-AD</b>
<b>120 E 15 K</b> 105 kW (143 PS) 8060.25R.4280	01.91→ 09.15	Crankcase breather	<b>359-OS</b> <b>4072-OC</b>			(19)	<b>075-FS</b> <b>475-FS</b>	(LH)  with coalescing filter	<b>044-OH</b> <b>305-AD</b> <b>4078-AD</b>
<b>120 E 18 K</b> 130 kW (177 PS) 8060.25V.4080	01.91→ 09.15	Crankcase breather	<b>359-OS</b> <b>398-OS</b> <b>4072-OC</b> <b>4074-OS</b>			(19)	<b>075-FS</b> <b>4158-FS</b> <b>475-FS</b>	(LH)  with coalescing filter	<b>044-OH</b> <b>305-AD</b> <b>4078-AD</b>
<b>120 E 18 K tector, 120 E 18 DK tector</b> 132-134 kW (180-181 PS) F4AE0681E	09.00→ 09.15	Crankcase breather	<b>359-OS</b> <b>398-OS</b> <b>4072-OC</b> <b>4074-OS</b>			(19)	<b>075-FS</b> <b>4158-FS</b> <b>475-FS</b>	(LH)  with coalescing filter	<b>044-OH</b> <b>305-AD</b> <b>4078-AD</b>
<b>120 E 18 K tector, 120 E 18 DK tector</b> 130-134 kW (177-182 PS) F4AE3481A	09.06→ 08.08	Crankcase breather	<b>4072-OC</b> <b>4074-OS</b>	<b>4161-AR</b>		(19)  AdBlue/ SCR-System	<b>4073-FS</b> <b>4158-FS</b> <b>4714-UX</b>	AdBlue/ SCR-System  with coalescing filter	<b>4176-UX</b> <b>4078-AD</b>
<b>120 E 18 tector, 120 E 18 D tector, 120 E 18 DP tector</b> 132-155 kW (180-211 PS) F4AE0681D, F4AE0681E	09.00→ 09.15	Crankcase breather	<b>359-OS</b> <b>398-OS</b> <b>4072-OC</b> <b>4074-OS</b>			(19)	<b>075-FS</b> <b>4158-FS</b> <b>475-FS</b>	(LH)  with coalescing filter	<b>044-OH</b> <b>305-AD</b> <b>4078-AD</b>

					
<b>EUROCARGO I-III</b>					
<b>120 E 18, 120 E 18 P, 120 E 18 H</b> 130 kW (177 PS) 8060.25.420	01.91→ 08.03	Crankcase breather	<b>359-OS</b> <b>398-OS</b> <b>4072-OC</b>	(19) <b>075-FS</b> <b>475-FS</b>	(LH) with coalescing filter <b>044-OH</b> <b>4078-AD</b>
<b>120 E 18, 120 E 18 P, 120 E 18 H</b> 130-152 kW (177-207 PS) 8060.25V.4080, 8060.45B.5100	01.91→ 09.15	Crankcase breather	<b>4072-OC</b>	(19) <b>475-FS</b>	(LH) with coalescing filter <b>044-OH</b> <b>4078-AD</b>
<b>120 E 18, 120 E 18 P, 120 E 18 H</b> 130 kW (177 PS) 8060.25.400	01.91→ 08.03	Crankcase breather	<b>359-OS</b> <b>4072-OC</b>	(19) <b>075-FS</b> <b>475-FS</b>	(LH) with coalescing filter <b>044-OH</b> <b>4078-AD</b>
<b>120 E 21 K tector</b> 132-155 kW (180-211 PS) F4AE0681D	09.00→ 09.15	Crankcase breather	<b>359-OS</b> <b>4072-OC</b> <b>4074-OS</b>	<b>4161-AR</b>   (19) <b>4158-FS</b> <b>475-FS</b>	(LH) with coalescing filter <b>044-OH</b> <b>305-AD</b> <b>4078-AD</b>
<b>120 E 21 tector, 120 E 21 P tector, 120 E 21 FP tector</b> 132-155 kW (180-211 PS) F4AE0681D	09.00→ 08.03	Crankcase breather	<b>4072-OC</b> <b>4074-OS</b>	<b>4161-AR</b>   (19) <b>4158-FS</b> <b>475-FS</b>	(LH) with coalescing filter <b>044-OH</b> <b>4078-AD</b>
<b>120 E 21 tector, 120 E 21 P tector, 120 E 21 FP tector</b> 154-160 kW (210-218 PS) F4AE0681C, F4AE3681B	09.03→ 09.15			(19) <b>475-FS</b>	(LH) with coalescing filter <b>044-OH</b> <b>4078-AD</b>
<b>120 E 22 D tector, 120 E 22 P tector, 120 E 22 FP tector</b> 160 kW (218 PS) F4AE3681B	09.06→ 09.15	Crankcase breather	<b>4072-OC</b> <b>4074-OS</b>	(19) <b>4073-FS</b>  AdBlue/ SCR-System <b>4158-FS</b> <b>4714-UX</b>	AdBlue/ SCR-System with coalescing filter <b>4176-UX</b> <b>305-AD</b> <b>4078-AD</b>
<b>120 E 22 K tector</b> 160 kW (218 PS) F4AE3681B	09.06→ 09.15	Crankcase breather	<b>4072-OC</b> <b>4074-OS</b>	(19) <b>4073-FS</b>  AdBlue/ SCR-System <b>4158-FS</b> <b>4714-UX</b>	AdBlue/ SCR-System with coalescing filter <b>4176-UX</b> <b>305-AD</b> <b>4078-AD</b>
<b>120 E 23, 120 E 23 P, 120 E 23 FP, 120 E 23 H</b> 167 kW (227 PS) 8060.45.6090, 8060.45K.6096, 8060.45S.6800, 8060.45S.7200	01.91→ 09.15	Crankcase breather	<b>398-OS</b> <b>4072-OC</b>	(19) <b>475-FS</b>	(LH) with coalescing filter <b>044-OH</b> <b>305-AD</b> <b>4078-AD</b>
<b>120 E 24 K tector, 120 E 24 DK tector</b> 176 kW (240 PS) F4AE0681B	09.00→ 08.03	Crankcase breather	<b>4072-OC</b> <b>4074-OS</b>	M&H system <b>4161-AR</b> <b>4192-AR</b>  (19) <b>4073-FS</b>  (19) <b>4158-FS</b> <b>475-FS</b>	AdBlue/ SCR-System (LH) with coalescing filter <b>4176-UX</b> <b>044-OH</b> <b>305-AD</b> <b>4078-AD</b>
<b>120 E 24, 120 E 24 DP tector, 120 E 25 FP tector</b> 176-185 kW (240-251 PS) F4AE0681B, F4AE3681D	09.00→ 09.15	Crankcase breather	<b>4072-OC</b> <b>4074-OS</b>	M&H system <b>4161-AR</b> <b>4192-AR</b>  (19) <b>4073-FS</b>  (19) <b>4158-FS</b> <b>475-FS</b>	AdBlue/ SCR-System (LH) with coalescing filter <b>4176-UX</b> <b>044-OH</b> <b>305-AD</b> <b>4078-AD</b>

EUROCARGO I-III									
<b>120 E 25 K tector, 120 E 25 DK tector</b> 185 kW (251 PS) F4AE3681D	09.06→ 09.15	Crankcase breather	<b>4072-OC</b>  <b>4074-OS</b>		<b>4161-AR</b>	(19)	<b>4073-FS</b>  <b>4158-FS</b> <b>4714-UX</b>	AdBlue/ SCR-System  with coalescing filter	<b>4176-UX</b>  <b>305-AD</b>  <b>4078-AD</b>
<b>120 E 28 K tector</b> 202-220 kW (275-299 PS) F4AE0681A, F4AE3681E	09.00→ 09.15	Crankcase breather	<b>4072-OC</b>  <b>4074-OS</b>	M&H system	<b>4161-AR</b>  <b>4192-AR</b>	(19)	<b>4073-FS</b>  <b>4158-FS</b> <b>475-FS</b>	AdBlue/ SCR-System  (LH)  with coalescing filter	<b>4176-UX</b>  <b>044-OH</b>  <b>305-AD</b>  <b>4078-AD</b>
<b>120 E 28 tector, 120 E 28 P tector, 120 E 28 FP tector</b> 202-220 kW (275-299 PS) F4AE0681A, F4AE3681E	09.00→ 09.15	Crankcase breather	<b>4072-OC</b>  <b>4074-OS</b>	M&H system	<b>4161-AR</b>  <b>4192-AR</b>	(19)	<b>4073-FS</b>  <b>4158-FS</b> <b>475-FS</b>	AdBlue/ SCR-System  (LH)  with coalescing filter	<b>4176-UX</b>  <b>044-OH</b>  <b>305-AD</b>  <b>4078-AD</b>
<b>120 EL 17, 120 EL 17 P tector, 120 E 18, 120 EL 18 tector</b> 125-134 kW (170-182 PS) F4AE0481A, F4AE3481A	09.00→ 09.15	Crankcase breather	<b>4072-OC</b>  <b>4074-OS</b>		<b>4161-AR</b>	(19)	<b>4073-FS</b>  <b>4158-FS</b> <b>4714-UX</b>	AdBlue/ SCR-System  with coalescing filter	<b>4176-UX</b>  <b>305-AD</b>  <b>4078-AD</b>
<b>120 EL 21, 120 EL 21 P tector, 120 E 22, 120 EL 22 tector</b> 132-155 kW (180-211 PS) F4AE0681D	09.00→ 08.03	Crankcase breather	<b>4072-OC</b>  <b>4074-OS</b>		<b>4161-AR</b>	(19)	<b>4158-FS</b>  <b>475-FS</b>	(LH)  with coalescing filter	<b>044-OH</b>  <b>305-AD</b>  <b>4078-AD</b>
<b>120 EL 21, 120 EL 21 P tector, 120 E 22, 120 EL 22 tector</b> 154-160 kW (210-218 PS) F4AE0681C, F4AE3681B	09.03→ 09.15	Crankcase breather	<b>4072-OC</b>		<b>4161-AR</b>	(19)	<b>4158-FS</b>  <b>475-FS</b>	(LH)  with coalescing filter	<b>044-OH</b>  <b>305-AD</b>  <b>4078-AD</b>
<b>130 E 15</b> 105 kW (143 PS) 8060.25R.4280, 8060.45R.5014	01.91→ 09.15	Crankcase breather	<b>359-OS</b>  <b>4072-OC</b>			(19)	<b>075-FS</b>  <b>475-FS</b>	(LH)  with coalescing filter	<b>044-OH</b>  <b>305-AD</b>  <b>4078-AD</b>
<b>130 E 15 K</b> 105 kW (143 PS) 8060.25R.4280	01.91→ 09.15	Crankcase breather	<b>359-OS</b>  <b>4072-OC</b>			(19)	<b>075-FS</b>  <b>475-FS</b>	(LH)  with coalescing filter	<b>044-OH</b>  <b>305-AD</b>  <b>4078-AD</b>
<b>130 E 18</b> 130 kW (177 PS) 8060.25.400, 8060.25.420	01.91→ 08.03		<b>359-OS</b>			(19)	<b>075-FS</b>  <b>475-FS</b>	(LH)  with coalescing filter	<b>044-OH</b>  <b>4078-AD</b>
<b>130 E 18</b> 130 kW (177 PS) 8060.25V.4080	01.91→ 09.15					(19)	<b>475-FS</b>	(LH)  with coalescing filter	<b>044-OH</b>  <b>4078-AD</b>







<b>EUROCARGO I-III</b>									
<b>130 E 18 K</b> 130 kW (177 PS) 8060.25V.4080	01.91→ 09.15	Crankcase breather	<b>359-OS</b> <b>4072-OC</b> <b>4074-OS</b>			(19) <b>475-FS</b>	<b>075-FS</b> <b>4158-FS</b>	(LH)  with coalescing filter	<b>044-OH</b> <b>305-AD</b>  <b>4078-AD</b>
<b>130 E 18 K tector, 130 E 18 DK tector</b> 132-134 kW (180-181 PS) F4AE0681E	09.00→ 09.15	Crankcase breather	<b>359-OS</b> <b>4072-OC</b> <b>4074-OS</b>			(19) <b>475-FS</b>	<b>075-FS</b> <b>4158-FS</b>	(LH)  with coalescing filter	<b>044-OH</b> <b>305-AD</b>  <b>4078-AD</b>
<b>130 E 18 tector, 130 E 18 D tector, 130 E 18 DP tector</b> 132-155 kW (180-211 PS) F4AE0681D, F4AE0681E	09.00→ 09.15	Crankcase breather	<b>359-OS</b> <b>4072-OC</b> <b>4074-OS</b>			(19) <b>475-FS</b>	<b>075-FS</b> <b>4158-FS</b>	(LH)  with coalescing filter	<b>044-OH</b> <b>305-AD</b>  <b>4078-AD</b>
<b>130 E 21 K tector</b> 132-155 kW (180-211 PS) F4AE0681D	09.00→ 09.15	Crankcase breather	<b>4072-OC</b> <b>4074-OS</b>		<b>4161-AR</b>		<b>4158-FS</b>	(LH)  with coalescing filter	<b>044-OH</b>  <b>305-AD</b>  <b>4078-AD</b>
<b>130 E 21 tector, 130 E21 P tector, 130 E 21 FP tector</b> 132-155 kW (180-211 PS) F4AE0681D	09.00→ 08.03	Crankcase breather	<b>4072-OC</b> <b>4074-OS</b>		<b>4161-AR</b>		<b>4158-FS</b>	(LH)  with coalescing filter	<b>044-OH</b>  <b>305-AD</b>  <b>4078-AD</b>
<b>130 E 21 tector, 130 E21 P tector, 130 E 21 FP tector</b> 154 kW (210 PS) F4AE0681C	09.03→ 09.15				<b>4161-AR</b>		<b>4158-FS</b>	(LH)  with coalescing filter	<b>044-OH</b>  <b>305-AD</b>  <b>4078-AD</b>
<b>130 E 23</b> 167 kW (227 PS) 8060.45.6090, 8060.45K.6096, 8060.45S.6000	01.91→ 09.15	Crankcase breather	<b>398-OS</b> <b>4072-OC</b>		<b>459-AR</b>	(19)	<b>475-FS</b>	(LH)  with coalescing filter	<b>044-OH</b>  <b>305-AD</b>  <b>4078-AD</b>
<b>130 E 24 K tector, 130 E 24 DK tector</b> 176 kW (240 PS) F4AE0681B	09.00→ 09.15	Crankcase breather	<b>4072-OC</b> <b>4074-OS</b>	M&H system	<b>4192-AR</b>		<b>4158-FS</b>	(LH)  with coalescing filter	<b>044-OH</b>  <b>305-AD</b>  <b>4078-AD</b>
<b>130 E 24 tector, 130 E 24 D tector, 130 E 24 DP tector</b> 176 kW (240 PS) F4AE0681B	09.00→ 08.03	Crankcase breather	<b>4072-OC</b> <b>4074-OS</b>	M&H system	<b>4192-AR</b>		<b>4158-FS</b>	(LH)  with coalescing filter	<b>044-OH</b>  <b>305-AD</b>  <b>4078-AD</b>
<b>130 E 25 D tector, 130 E 25 DP tector</b> 185 kW (251 PS) F4AE3681D	09.06→ 09.15	Crankcase breather	<b>4072-OC</b> <b>4074-OS</b>		<b>4161-AR</b>	(19)	<b>4073-FS</b>  <b>4158-FS</b>  <b>4714-UX</b>	AdBlue/ SCR-System  with coalescing filter	<b>4176-UX</b>  <b>305-AD</b>  <b>4078-AD</b>

EUROCARGO I-III									
<b>130 E 25 DK tector</b> 185 kW (251 PS) F4AE3681D	09.06→ 09.15	Crankcase breather	<b>4072-OC</b>  <b>4074-OS</b>		<b>4161-AR</b>	(19)	<b>4073-FS</b>  <b>4158-FS</b> <b>4714-UX</b>	AdBlue/ SCR-System  with coalescing filter	<b>4176-UX</b>  <b>305-AD</b> <b>4078-AD</b>
<b>130 E 28 K tector</b> 202-220 kW (275-299 PS) F4AE0681A	09.00→ 09.15	Crankcase breather	<b>4072-OC</b>  <b>4074-OS</b>	M&H system	<b>4192-AR</b>	(19)	<b>4158-FS</b>  <b>475-FS</b>	(LH)  with coalescing filter	<b>044-OH</b>  <b>305-AD</b> <b>4078-AD</b>
<b>130 E 28 tector</b> 202-220 kW (275-299 PS) F4AE0681A	09.00→ 08.03	Crankcase breather	<b>4072-OC</b>  <b>4074-OS</b>	M&H system	<b>4192-AR</b>	(19)	<b>4158-FS</b>  <b>475-FS</b>	(LH)  with coalescing filter	<b>044-OH</b>  <b>305-AD</b> <b>4078-AD</b>
<b>135 E 18 W</b> 130 kW (177 PS) 8060.25V.4800	01.91→ 09.15	Crankcase breather	<b>359-OS</b>  <b>4072-OC</b>			(19)	<b>075-FS</b>  <b>475-FS</b>	(LH)  with coalescing filter	<b>044-OH</b>  <b>305-AD</b> <b>4078-AD</b>
<b>135 E 18 WR</b> 130 kW (177 PS) 8060.25V.4800	01.94→ 07.00	Crankcase breather	<b>359-OS</b>  <b>4072-OC</b>			(19)	<b>075-FS</b>  <b>475-FS</b>	(LH)  with coalescing filter	<b>044-OH</b>  <b>305-AD</b> <b>4078-AD</b>
<b>135 E 21 W</b> 152 kW (207 PS) 8060.45	01.91→ 09.15	Crankcase breather	<b>359-OS</b>  <b>4072-OC</b>			(19)	<b>075-FS</b>  <b>475-FS</b>	(LH)  with coalescing filter	<b>044-OH</b>  <b>4078-AD</b>
<b>135 E 23 W</b> 167 kW (227 PS) 8060.45S TCA	01.91→ 09.15	Crankcase breather	<b>398-OS</b>  <b>4072-OC</b>		<b>036-AR</b> <b>459-AR</b>	(19)	<b>475-FS</b>	(LH)  with coalescing filter	<b>044-OH</b>  <b>305-AD</b> <b>4078-AD</b>
<b>135 E 23 WR</b> 167 kW (227 PS) 8060.45K.6096, 8060.45S TCA	01.91→ 09.15	Crankcase breather	<b>398-OS</b>  <b>4072-OC</b>	(12)	<b>036-AR</b> <b>459-AR</b>	(19)	<b>475-FS</b>	(LH)  with coalescing filter	<b>044-OH</b>  <b>305-AD</b> <b>4078-AD</b>
<b>140 E 18 K</b> 132-134 kW (180-181 PS) F4AE0681E	05.05→ 09.15	Crankcase breather	<b>4072-OC</b>  <b>4074-OS</b>		<b>4161-AR</b>	(19)	<b>4158-FS</b>  <b>475-FS</b>	(LH)  with coalescing filter	<b>044-OH</b>  <b>305-AD</b> <b>4078-AD</b>
<b>140 E 18 W tector</b> 132-134 kW (180-181 PS) F4AE0681E	09.00→ 08.03	Crankcase breather	<b>4072-OC</b>  <b>4074-OS</b>		<b>4161-AR</b>	(19)	<b>4158-FS</b>  <b>475-FS</b>	(LH)  with coalescing filter	<b>044-OH</b>  <b>305-AD</b> <b>4078-AD</b>



  					
<b>EUROCARGO I-III</b>					
<b>140 E 18, 140 E 18 P, 140 E 18 FP</b> 132-134 kW (180-181 PS) F4AE0681E	05.05→ 09.15	Crankcase breather	<b>4072-OC</b>  <b>4074-OS</b>	<b>4161-AR</b>  (19)	(LH) <b>044-OH</b>  with coalescing filter  <b>305-AD</b> <b>4078-AD</b>
<b>140 E 21 K</b> 132-155 kW (180-211 PS) F4AE0681D	05.05→ 09.15	Crankcase breather	<b>4072-OC</b>  <b>4074-OS</b>	<b>4161-AR</b>  (19)	(LH) <b>044-OH</b>  with coalescing filter  <b>305-AD</b> <b>4078-AD</b>
<b>140 E 21 tector, 140 E 21 P, 140 E 21 FP</b> 154 kW (210 PS) F4AE0681C	03.05→ 09.15			<b>4161-AR</b>  (19)	(LH) <b>044-OH</b>  with coalescing filter  <b>305-AD</b> <b>4078-AD</b>
<b>140 E 21 tector, 140 E 21 P, 140 E 21 FP</b> 132-155 kW (180-211 PS) F4AE0681D	05.05→ 08.03	Crankcase breather	<b>4072-OC</b>  <b>4074-OS</b>	<b>4161-AR</b>  (19)	(LH) <b>044-OH</b>  with coalescing filter  <b>305-AD</b> <b>4078-AD</b>
<b>140 E 24 K tector</b> 176 kW (240 PS) F4AE0681B	09.00→ 09.15	Crankcase breather	<b>4072-OC</b>  <b>4074-OS</b>	M&H system <b>4192-AR</b>  (19)	(LH) <b>044-OH</b>  with coalescing filter  <b>305-AD</b> <b>4078-AD</b>
<b>140 E 24 W tector, 140 E 24 WS tector</b> 176 kW (240 PS) F4AE0681B	09.00→ 08.03	Crankcase breather	<b>4072-OC</b>  <b>4074-OS</b>	M&H system <b>4192-AR</b>  (19)	(LH) <b>044-OH</b>  with coalescing filter  <b>305-AD</b> <b>4078-AD</b>
<b>140 E 24 tector, 14 E 24 P tector, 140 E 24 FP tector</b> 176 kW (240 PS) F4AE0681B	09.00→ 09.15	Crankcase breather	<b>4072-OC</b>  <b>4074-OS</b>	M&H system <b>4192-AR</b>  (19)	(LH) <b>044-OH</b>  with coalescing filter  <b>305-AD</b> <b>4078-AD</b>
<b>140 E 28 K tector</b> 202-220 kW (275-299 PS) F4AE0681A, F4AE3681E	09.06→ 09.15	Crankcase breather	<b>4072-OC</b>  <b>4074-OS</b>	<b>4161-AR</b>  (19)	(LH) <b>044-OH</b>  with coalescing filter  <b>305-AD</b> <b>4078-AD</b>
<b>140 E 28 tector, 140 E 28 P tector, 140 E 28 FP tector</b> 202-220 kW (275-299 PS) F4AE0681A	09.06→ 08.03	Crankcase breather	<b>4072-OC</b>  <b>4074-OS</b>	<b>4161-AR</b>  (19)	(LH) <b>044-OH</b>  with coalescing filter  <b>305-AD</b> <b>4078-AD</b>
<b>140 E 28 tector, 140 E 28 P tector, 140 E 28 FP tector</b> 205-206 kW (279-280 PS) F4AE3681E	09.06→ 09.15			<b>4161-AR</b>  (19)	(LH) <b>044-OH</b>  with coalescing filter  <b>305-AD</b> <b>4078-AD</b>

<b>EUROCARGO I-III</b>						
<b>150 E 15</b> 105 kW (143 PS) 8060.25R.4280, 8060.45R.5014	01.91→ 09.15	Crankcase breather	<b>359-OS</b> <b>4072-OC</b>	(19)	<b>075-FS</b> <b>475-FS</b>  (LH)  with coalescing filter	<b>044-OH</b> <b>305-AD</b>  <b>4078-AD</b>
<b>150 E 15 K</b> 105 kW (143 PS) 8060.25R.4280	01.91→ 09.15	Crankcase breather	<b>359-OS</b> <b>4072-OC</b>	(19)	<b>075-FS</b> <b>475-FS</b>  (LH)  with coalescing filter	<b>044-OH</b> <b>305-AD</b>  <b>4078-AD</b>
<b>150 E 18 K</b> 130 kW (177 PS) 8060.25V.4000, 8060.25V.4080	01.91→ 09.15	Crankcase breather	<b>359-OS</b> <b>4072-OC</b>	(19)	<b>075-FS</b> <b>475-FS</b>  (LH)  with coalescing filter	<b>044-OH</b> <b>305-AD</b>  <b>4078-AD</b>
<b>150 E 18, 150 E 18 P</b> 130 kW (177 PS) 8060.25V.4000, 8060.25V.4080, 8060.45B	01.91→ 09.15	Crankcase breather	<b>359-OS</b> <b>4072-OC</b>	(19)	<b>075-FS</b> <b>475-FS</b>  (LH)  with coalescing filter	<b>044-OH</b> <b>305-AD</b>  <b>4078-AD</b>
<b>150 E 21 K tector</b> 132-155 kW (180-211 PS) F4AE0681D	09.00→ 09.15	Crankcase breather	<b>359-OS</b> <b>4072-OC</b> <b>4074-OS</b>	(19)	<b>075-FS</b> <b>4158-FS</b> <b>475-FS</b>  (LH)  with coalescing filter	<b>044-OH</b> <b>305-AD</b>  <b>4078-AD</b>
<b>150 E 21 tector, 150 E 21 P tector, 150 E 21 FP tector</b> 132-155 kW (180-211 PS) F4AE0681D	09.00→ 08.03	Crankcase breather	<b>4072-OC</b> <b>4074-OS</b>	(19)	<b>4158-FS</b> <b>475-FS</b>  (LH)  with coalescing filter	<b>044-OH</b> <b>4078-AD</b>
<b>150 E 21 tector, 150 E 21 P tector, 150 E 21 FP tector</b> 154 kW (210 PS) F4AE0681C	06.03→ 09.15			(19)	<b>475-FS</b>  (LH)  with coalescing filter	<b>044-OH</b> <b>4078-AD</b>
<b>150 E 22 K tector</b> 160 kW (218 PS) F4AE3681B	09.06→ 09.15	Crankcase breather	<b>4072-OC</b> <b>4074-OS</b>	(19)	<b>4073-FS</b> <b>4158-FS</b> <b>4714-UX</b>  AdBlue/ SCR-System  with coalescing filter	<b>4176-UX</b> <b>305-AD</b>  <b>4078-AD</b>
<b>150 E 22 tector, 150 E 22 P tector, 150 E 22 FP tector</b> 160 kW (218 PS) F4AE3681B	09.06→ 09.15	Crankcase breather	<b>4072-OC</b> <b>4074-OS</b>	(19)	<b>4073-FS</b> <b>4158-FS</b> <b>4714-UX</b>  AdBlue/ SCR-System  with coalescing filter	<b>4176-UX</b> <b>305-AD</b>  <b>4078-AD</b>
<b>150 E 23, 150 E 23 P, 150 E 23 FP</b> 167 kW (227 PS) 8060.45.6000, 8060.45.6090, 8060.45K.6096, 8060.45S.6800	01.91→ 09.15	Crankcase breather	<b>398-OS</b> <b>4072-OC</b>	(19)	<b>475-FS</b>  (LH)  with coalescing filter	<b>044-OH</b> <b>305-AD</b>  <b>4078-AD</b>
<b>150 E 24 K tector</b> 176 kW (240 PS) F4AE0681B	09.00→ 09.15	Crankcase breather	<b>4072-OC</b> <b>4074-OS</b>	M&H system	<b>4192-AR</b>  (LH)  with coalescing filter	<b>044-OH</b> <b>305-AD</b>  <b>4078-AD</b>

<b>EUROCARGO I-III</b>						
<b>150 E 24 tector, 150 E 25 tector</b> 176 kW (240 PS) F4AE0681B	09.00→ 08.03	Crankcase breather	<b>4072-OC</b>  <b>4074-OS</b>	M&H system <b>4192-AR</b>	<b>4158-FS</b>	(LH) <b>044-OH</b>  with coalescing filter <b>305-AD</b> <b>4078-AD</b>
<b>150 E 24 tector, 150 E 25 tector</b> 185 kW (251 PS) F4AE3681D	05.06→ 09.15			M&H system <b>4192-AR</b>	<b>4158-FS</b>	(LH) <b>044-OH</b>  with coalescing filter <b>305-AD</b> <b>4078-AD</b>
<b>150 E 25 W tector</b> 185 kW (251 PS) F4AE3681D	09.06→ 09.15	Crankcase breather	<b>4072-OC</b>  <b>4074-OS</b>	<b>4161-AR</b>	(19)  AdBlue/ SCR-System <b>4073-FS</b>  <b>4158-FS</b> <b>4714-UX</b>	AdBlue/ SCR-System  with coalescing filter <b>4176-UX</b>  <b>305-AD</b> <b>4078-AD</b>
<b>150 E 27, 150 E 27 P, 150 E27FP, 150 E 27 R</b> 196 kW (267 PS) 8360.46.4105, 8360.46.4107, 8360.46.415, 8360.46.417 TCA, 8360.46.427, 8360.46.437, 8360.46.447, 8360.46.477, 8360.46.4807, 8360.46.5007, 8360.46.507, 8360.46.5307, 8360.46.537, 8360.46.6307, 8360.46.697	01.91→ 09.15	Crankcase breather	<b>398-OS</b>  <b>4072-OC</b>	<b>459-AR</b>	(19), (19)  <b>002-FS</b> <b>475-FS</b>	(LH) <b>044-OH</b>  with coalescing filter <b>305-AD</b> <b>4078-AD</b>
<b>150 E 28 K tector</b> 202-220 kW (275-299 PS) F4AE0681A, F4AE3681E	09.00→ 09.15	Crankcase breather	<b>4072-OC</b>  <b>4074-OS</b>	M&H system <b>4192-AR</b>	(19)  <b>4158-FS</b> <b>475-FS</b>	(LH) <b>044-OH</b>  with coalescing filter <b>305-AD</b> <b>4078-AD</b>
<b>150 E 28 tector</b> 202-220 kW (275-299 PS) F4AE0681A	09.00→ 08.03	Crankcase breather	<b>4072-OC</b>  <b>4074-OS</b>	M&H system <b>4192-AR</b>	(19)  <b>4158-FS</b> <b>475-FS</b>	(LH) <b>044-OH</b>  with coalescing filter <b>305-AD</b> <b>4078-AD</b>
<b>150 E 28 tector</b> 205-206 kW (279-280 PS) F4AE3681E	05.06→ 09.15			M&H system <b>4192-AR</b>	(19)  <b>4158-FS</b> <b>475-FS</b>	(LH) <b>044-OH</b>  with coalescing filter <b>305-AD</b> <b>4078-AD</b>
<b>150 E 30 K tector</b> 202-220 kW (275-299 PS) F4AE0681A, F4AE3681A	09.06→ 09.15	Crankcase breather	<b>4072-OC</b>  <b>4074-OS</b>	<b>4161-AR</b>	(19)  AdBlue/ SCR-System <b>4073-FS</b>  <b>4158-FS</b> <b>4714-UX</b>	AdBlue/ SCR-System  with coalescing filter <b>4176-UX</b>  <b>305-AD</b> <b>4078-AD</b>
<b>150 E 30 tector, 150 E 30 P tector, 150 E 30 FP tector</b> 202-220 kW (275-299 PS) F4AE0681A, F4AE3681A	09.06→ 09.15	Crankcase breather	<b>4072-OC</b>  <b>4074-OS</b>	<b>4161-AR</b>	(19)  AdBlue/ SCR-System <b>4073-FS</b>  <b>4158-FS</b> <b>4714-UX</b>	AdBlue/ SCR-System  with coalescing filter <b>4176-UX</b>  <b>305-AD</b> <b>4078-AD</b>
<b>160 E 21 tector, 160 E 21 P tector</b> 132-155 kW (180-211 PS) F4AE0681D	09.00→ 08.03	Crankcase breather	<b>4072-OC</b>  <b>4074-OS</b>	<b>4161-AR</b>	(19)  <b>4158-FS</b> <b>475-FS</b>	(LH) <b>044-OH</b>  with coalescing filter <b>305-AD</b> <b>4078-AD</b>

EUROCARGO I-III									
<b>160 E 21 tector, 160 E 21 P tector</b> 154 kW (210 PS) F4AE0681C	06.06→ 09.15				4161-AR	(19)	4158-FS 475-FS	(LH)  with coalescing filter	044-OH 305-AD 4078-AD
<b>160 E 28 tector, 160 E 28 P tector</b> 202-220 kW (275-299 PS) F4AE0681A	09.00→ 08.03	Crankcase breather	4072-OC 4074-OS		4161-AR	(19)	4158-FS 475-FS	(LH)  with coalescing filter	044-OH 305-AD 4078-AD
<b>160 E 28 tector, 160 E 28 P tector</b> 205-206 kW (279-280 PS) F4AE3681E	05.06→ 09.15	Crankcase breather	4072-OC		4161-AR	(19)	4158-FS 475-FS	(LH)  with coalescing filter	044-OH 305-AD 4078-AD
<b>160 E 30 tector, 160 E 30 P tector</b> 202-220 kW (275-299 PS) F4AE0681A, F4AE3681A	09.06→ 09.15	Crankcase breather	4072-OC 4074-OS		4161-AR	(19)	4158-FS 475-FS	(LH)  with coalescing filter	044-OH 305-AD 4078-AD
<b>170 E 15 K 105 kW (143 PS)</b> 8060.25R.4280	12.91→ 07.00	Crankcase breather	359-OS 4072-OC			(19)	075-FS 475-FS	(LH)  with coalescing filter	044-OH 305-AD 4078-AD
<b>170 E 18 K, 180 E 18 K 130 kW (177 PS)</b> 8060.25V.4800	01.91→ 09.15	Crankcase breather	359-OS 4072-OC			(19)	075-FS 475-FS	(LH)  with coalescing filter	044-OH 305-AD 4078-AD
<b>170 E 18, 180 E 18 130 kW (177 PS)</b> 8060.25.400, 8060.25.420, 8060.25V.4600, 8060.25V.4800	01.91→ 08.03	Crankcase breather	359-OS 4072-OC			(19)	075-FS 475-FS	(LH)  with coalescing filter	044-OH 305-AD 4078-AD
<b>170 E 23 K, 180 E 23 K 167 kW (227 PS)</b> 8060.45S TCA	01.91→ 09.15	Crankcase breather	398-OS 4072-OC		459-AR	(19)	475-FS	(LH)  with coalescing filter	044-OH 305-AD 4078-AD
<b>170 E 23, 180 E 23 167 kW (227 PS)</b> 8060.45S TCA	01.91→ 09.15	Crankcase breather	398-OS 4072-OC		459-AR	(19)	475-FS	(LH)  with coalescing filter	044-OH 305-AD 4078-AD
<b>170 E 27, 180 E 27 196 kW (267 PS)</b> 8360.46.4107, 8360.46.415, 8360.46.417 TCA, 8360.46.4205, 8360.46.425, 8360.46.435, 8360.46.475, 8360.46.495, 8360.46.5105, 8360.46.515, 8360.46.6205, 8360.46.625, 8360.46.6307, 8360.46.697	01.91→ 09.15	Crankcase breather	398-OS 4072-OC		037-AR	(19), (19)	475-FS	(LH)  with coalescing filter	044-OH 305-AD 4078-AD

  					
<b>EUROCARGO I-III</b>					
<b>180 E 21 Ktector</b> 132-155 kW (180-211 PS) F4AE0681D	09.00→ 09.15	Crankcase breather	<b>359-OS</b> <b>4072-OC</b> <b>4074-OS</b>	<b>4161-AR</b>   (19)	(LH) <b>044-OH</b> <b>305-AD</b>  with coalescing filter <b>4078-AD</b>
<b>180 E 21 T</b> 152 kW (207 PS) 8060.45.4100 TCA	01.91→ 09.15			(19) <b>475-FS</b>	(LH) <b>044-OH</b> with coalescing filter <b>4078-AD</b>
<b>180 E 21 T</b> 152 kW (207 PS) 8060.45X.4182	07.96→ 08.03		<b>359-OS</b>	(19) <b>075-FS</b> <b>475-FS</b>	(LH) <b>044-OH</b> with coalescing filter <b>4078-AD</b>
<b>180 E 21 tector</b> 132-155 kW (180-211 PS) F4AE0681C, F4AE0681D	09.00→ 09.15	Crankcase breather	<b>359-OS</b> <b>4072-OC</b> <b>4074-OS</b>	<b>4161-AR</b>   (19)	(LH) <b>044-OH</b> <b>305-AD</b>  with coalescing filter <b>4078-AD</b>
<b>180 E 24 K tector</b> 176 kW (240 PS) F4AE0681B	09.00→ 09.15	Crankcase breather	<b>4072-OC</b> <b>4074-OS</b>	M&H system <b>4192-AR</b>   (19)	(LH) <b>044-OH</b> <b>305-AD</b>  with coalescing filter <b>4078-AD</b>
<b>180 E 24, 180 E 25 tector</b> 176 kW (240 PS) F4AE0681B	09.00→ 08.03	Crankcase breather	<b>4072-OC</b> <b>4074-OS</b>	M&H system <b>4192-AR</b>  (19) <b>475-FS</b> 09.00→ <b>4158-FS</b>	(LH) <b>044-OH</b> <b>305-AD</b>  with coalescing filter <b>4078-AD</b>
<b>180 E 24, 180 E 25 tector</b> 185 kW (251 PS) F4AE3681D	05.06→ 09.15			M&H system <b>4192-AR</b>  (19) <b>475-FS</b> 09.00→ <b>4158-FS</b>	(LH) <b>044-OH</b> <b>305-AD</b>  with coalescing filter <b>4078-AD</b>
<b>180 E 28 K tector</b> 202-220 kW (275-299 PS) F4AE0681A, F4AE3681E	09.00→ 09.15	Crankcase breather	<b>4072-OC</b> <b>4074-OS</b>	M&H system <b>4192-AR</b>   (19)	(LH) <b>044-OH</b> <b>305-AD</b>  with coalescing filter <b>4078-AD</b>
<b>180 E 28 tector, 180 E 28 P tector</b> 202-220 kW (275-299 PS) F4AE0681A	09.00→ 08.03	Crankcase breather	<b>4072-OC</b> <b>4074-OS</b>	M&H system <b>4192-AR</b>   (19)	(LH) <b>044-OH</b> <b>305-AD</b>  with coalescing filter <b>4078-AD</b>
<b>180 E 28 tector, 180 E 28 P tector</b> 205-206 kW (279-280 PS) F4AE3681E	05.06→ 09.15			M&H system <b>4192-AR</b>  (19) <b>4158-FS</b> <b>475-FS</b>	(LH) <b>044-OH</b> <b>305-AD</b>  with coalescing filter <b>4078-AD</b>
<b>230 E 22 tector</b> 132-155 kW (180-211 PS) F4AE0681D	03.06→ 12.09			VGT <b>4004-AR</b>	
<b>260 E 23</b> 167 kW (227 PS) 8060.45S TCA, 8060.45S.6000	01.92→ 09.15	Crankcase breather	<b>398-OS</b> <b>4072-OC</b>	<b>459-AR</b>   (19)	(LH) <b>044-OH</b> <b>305-AD</b>  with coalescing filter <b>4078-AD</b>

EUROCARGO I-III									
<b>260 E 23 KE</b> 167 kW (227 PS) 8060.45S TCA	01.92→ 09.15	Crankcase breather	<b>398-OS</b> <b>4072-OC</b>		<b>459-AR</b>	(19)	<b>475-FS</b>	(LH)  with coalescing filter	<b>044-OH</b> <b>305-AD</b>  <b>4078-AD</b>
<b>260 E 23 T</b> 167 kW (227 PS) 8060.45.6000, 8060.45K.6096, 8060.45S TCA, 8060.45S.6000	01.91→ 09.15	Crankcase breather	<b>398-OS</b> <b>4072-OC</b>		<b>459-AR</b>	(19)	<b>475-FS</b>	(LH)  with coalescing filter	<b>044-OH</b> <b>305-AD</b>  <b>4078-AD</b>
<b>260 E 25</b>	01.08→ 09.15				Parker-Racor System		<b>4144-FS</b>		
<b>260 E 27 KE</b> 196 kW (267 PS) 8360.46.4107, 8360.46.417, 8360.46.417 TCA, 8360.46.427, 8360.46.477, 8360.46.4807, 8360.46.5007, 8360.46.5307, 8360.46.637	09.00→ 09.15	Crankcase breather	<b>359-OS</b> <b>398-OS</b> <b>4072-OC</b>		<b>459-AR</b>	(19)	<b>475-FS</b>	(LH)  with coalescing filter	<b>044-OH</b> <b>305-AD</b>  <b>4078-AD</b>
<b>260 E 28 K tector, 260 E 28 KE tector</b> 202-220 kW (275-299 PS) F4AE0681A	09.00→ 08.03	Crankcase breather	<b>4072-OC</b> <b>4074-OS</b>			(19)	<b>4158-FS</b> <b>475-FS</b>	(LH)  with coalescing filter	<b>044-OH</b> <b>305-AD</b>  <b>4078-AD</b>
<b>280 E 23 T</b> 167 kW (227 PS) 8060.45S.6000	01.91→ 09.15	Crankcase breather	<b>398-OS</b> <b>4072-OC</b>		<b>459-AR</b>	(19)	<b>475-FS</b>	(LH)  with coalescing filter	<b>044-OH</b> <b>305-AD</b>  <b>4078-AD</b>
<b>280 E 23, 280 E 23 P</b> 167 kW (227 PS) 8060.45S TCA, 8060.45S.6000	01.09→ 09.15	Crankcase breather	<b>398-OS</b> <b>4072-OC</b>		<b>459-AR</b>	(19)	<b>475-FS</b>	(LH)  with coalescing filter	<b>044-OH</b> <b>305-AD</b>  <b>4078-AD</b>
<b>320 E 27 T</b> 196 kW (267 PS) 8360.46.4107, 8360.46.417, 8360.46.427, 8360.46.447, 8360.46.477, 8360.46.4807, 8360.46.537, 8360.46.6307, 8360.46.697	01.91→ 08.00	Crankcase breather	<b>398-OS</b> <b>4072-OC</b>		<b>459-AR</b>	(19), (19)	<b>475-FS</b>	(LH)  with coalescing filter	<b>4173-CS</b> <b>044-OH</b>  <b>305-AD</b>  <b>4078-AD</b>
<b>320 E 27, 320 E 27 P</b> 196 kW (267 PS) 8360.46.417, 8360.46.417 TCA	01.92→ 09.15	Crankcase breather	<b>398-OS</b> <b>4072-OC</b>		<b>459-AR</b>	(19)	<b>475-FS</b>	(LH)  with coalescing filter	<b>4173-CS</b> <b>044-OH</b>  <b>305-AD</b>  <b>4078-AD</b>
<b>320 E 28 T tector</b> 202-220 kW (275-299 PS) F4AE0681A	09.00→ 08.03	Crankcase breather	<b>4072-OC</b> <b>4074-OS</b>	M&H system	<b>4192-AR</b>	(19)	<b>4158-FS</b> <b>475-FS</b>	(LH)  with coalescing filter	<b>044-OH</b> <b>305-AD</b>  <b>4078-AD</b>





<b>EUROCARGO I-III</b>									
<b>320 E 28 T tector</b> 202-220 kW (275-299 PS) F4AE0681A	09.00→ 09.15	Crankcase breather	<b>4072-OC</b>  <b>4074-OS</b>	M&H system	<b>4192-AR</b>		<b>4158-FS</b>  (19) <b>475-FS</b>	(LH)	<b>044-OH</b>  with coalescing filter <b>305-AD</b> <b>4078-AD</b>
<b>320 E 28 T tector</b> 202-220 kW (275-299 PS) F4AE0681A	09.00→ 09.15	Crankcase breather	<b>4072-OC</b>  <b>4074-OS</b>	M&H system	<b>4192-AR</b>		<b>4158-FS</b>  (19) <b>475-FS</b>	(LH)	<b>044-OH</b>  with coalescing filter <b>305-AD</b> <b>4078-AD</b>
<b>320 E 28 tector</b> 202-220 kW (275-299 PS) F4AE0681A	09.00→ 09.15	Crankcase breather	<b>4072-OC</b>  <b>4074-OS</b>	M&H system	<b>4192-AR</b>		<b>4158-FS</b>  (19) <b>475-FS</b>	(LH)	<b>044-OH</b>  with coalescing filter <b>305-AD</b> <b>4078-AD</b>
<b>320 E 28 tector</b> 202-220 kW (275-299 PS) F4AE0681A	09.00→ 09.15	Crankcase breather	<b>4072-OC</b>  <b>4074-OS</b>	M&H system	<b>4192-AR</b>		<b>4158-FS</b>  (19) <b>475-FS</b>	(LH)	<b>044-OH</b>  with coalescing filter <b>305-AD</b> <b>4078-AD</b>
<b>60 E 10 75-85 kW</b> (102-115 PS) 8040.25.4200, 8040.25B.4200, 8040.25B.4255	01.91→ 09.15	Crankcase breather	<b>359-OS</b>  <b>4072-OC</b>				(19), (19) <b>075-FS</b> <b>475-FS</b>	(LH)	<b>044-OH</b>  with coalescing filter <b>305-AD</b> <b>4078-AD</b>
<b>60 E 12 85 kW</b> (116 PS) 8040.25X.4947	01.91→ 05.96	Crankcase breather	<b>359-OS</b>  <b>4072-OC</b>				(19) <b>075-FS</b> <b>475-FS</b>	(LH)	<b>044-OH</b>  with coalescing filter <b>305-AD</b> <b>4078-AD</b>
<b>60 E 12 85 kW</b> (115-116 PS) 8040.25.4000, 8040.25.4000, 8040.25X.4000	01.91→ 09.15	Crankcase breather	<b>359-OS</b>  <b>4072-OC</b>				(19) <b>475-FS</b>	(LH)	<b>044-OH</b>  with coalescing filter <b>305-AD</b> <b>4078-AD</b>
<b>60 E 13 K tector</b> 95 kW (130 PS) F4AE0481D	09.00→ 09.15	Crankcase breather	<b>4072-OC</b>  <b>4074-OS</b>		<b>4161-AR</b>		<b>4158-FS</b>	(LH)	<b>044-OH</b>  with coalescing filter <b>305-AD</b> <b>4078-AD</b>
<b>60 E 13 tector, 60 E 13 P tector</b> 95 kW (130 PS) F4AE0481D	09.00→ 09.03	Crankcase breather	<b>4072-OC</b>  <b>4074-OS</b>		<b>4161-AR</b>		<b>4158-FS</b>	(LH)	<b>044-OH</b>  with coalescing filter <b>305-AD</b> <b>4078-AD</b>
<b>60 E 14 K</b> 100 kW (136 PS) 8040.45.4000	01.91→ 09.15	Crankcase breather	<b>359-OS</b>  <b>4072-OC</b>				(19) <b>075-FS</b> <b>475-FS</b>	(LH)	<b>044-OH</b>  with coalescing filter <b>305-AD</b> <b>4078-AD</b>

EUROCARGO I-III									
<b>60 E 14 K tector</b> 103 kW (140 PS) F4AE3481C	09.06→ 09.15	Crankcase breather	<b>4072-OC</b>  <b>4074-OS</b>		<b>4161-AR</b>	(19)  AdBlue/ SCR-System	<b>4073-FS</b>  <b>4158-FS</b>  <b>4714-UX</b>	AdBlue/ SCR-System  with coalescing filter	<b>4176-UX</b>  <b>4078-AD</b>
<b>60 E 14 tector, 60 E 14 P tector</b> 103 kW (140 PS) F4AE3481C	09.06→ 09.15	Crankcase breather	<b>4072-OC</b>  <b>4074-OS</b>		<b>4161-AR</b>	(19)  AdBlue/ SCR-System	<b>4073-FS</b>  <b>4158-FS</b>  <b>4714-UX</b>	AdBlue/ SCR-System  with coalescing filter	<b>4176-UX</b>  <b>4078-AD</b>
<b>60 E 14, 60 E 14 P</b> 100 kW (136 PS) 8040.45.4000, 8040.45.4090, 8040.45.410, 8040.45.4800, 8040.45X.4182	01.91→ 09.15	Crankcase breather	<b>359-OS</b>  <b>4072-OC</b>			(19)	<b>075-FS</b>  <b>475-FS</b>	(LH)  with coalescing filter	<b>044-OH</b>  <b>305-AD</b>  <b>4078-AD</b>
<b>60 E 15 K tector</b> 110 kW (149 PS) F4AE0481C	09.00→ 09.15	Crankcase breather	<b>4072-OC</b>  <b>4074-OS</b>		<b>4161-AR</b>	(19)	<b>4158-FS</b>  <b>475-FS</b>	(LH)  with coalescing filter	<b>044-OH</b>  <b>305-AD</b>  <b>4078-AD</b>
<b>60 E 15 tector, 60 E 15 P tector</b> 110 kW (149 PS) F4AE0481C	09.00→ 09.03	Crankcase breather	<b>4072-OC</b>  <b>4074-OS</b>		<b>4161-AR</b>	(19)	<b>4158-FS</b>  <b>475-FS</b>	(LH)  with coalescing filter	<b>044-OH</b>  <b>305-AD</b>  <b>4078-AD</b>
<b>60 E 16 tector, 60 E 16 P tector</b> 118 kW (160 PS) F4AE3481D	09.06→ 09.15	Crankcase breather	<b>4072-OC</b>  <b>4074-OS</b>		<b>4161-AR</b>	(19)  AdBlue/ SCR-System	<b>4073-FS</b>  <b>4158-FS</b>  <b>4714-UX</b>	AdBlue/ SCR-System  with coalescing filter	<b>4176-UX</b>  <b>305-AD</b>  <b>4078-AD</b>
<b>65 E 10</b> 75-85 kW (102-115 PS) 8040.25.4200, 8040.25B.4200, 8040.25B.4255	01.91→ 09.15	Crankcase breather	<b>359-OS</b>  <b>4072-OC</b>			(19), (19)	<b>075-FS</b>  <b>475-FS</b>	(LH)  with coalescing filter	<b>044-OH</b>  <b>305-AD</b>  <b>4078-AD</b>
<b>65 E 10 K</b> 75 kW (102 PS) 8040.25B.4200	01.91→ 09.15					(19)	<b>075-FS</b>  <b>475-FS</b>		
<b>65 E 12 K</b> 85 kW (116 PS) 8040.25X.4000	01.91→ 09.15					(19)	<b>075-FS</b>  <b>475-FS</b>		
<b>65 E 12, 65 E 12 P</b> 85 kW (115-116 PS) 8040.25.400, 8040.25.4000, 8040.25X.4000, 8040.25X.4900, 8040.25X.4945, 8040.25X.4947	01.91→ 09.15	Crankcase breather	<b>359-OS</b>  <b>4072-OC</b>			(19)	<b>075-FS</b>  <b>475-FS</b>	(LH)  with coalescing filter	<b>044-OH</b>  <b>305-AD</b>  <b>4078-AD</b>
<b>65 E 13 K tector</b> 95 kW (130 PS) F4AE0481D	09.00→ 09.15	Crankcase breather	<b>4072-OC</b>  <b>4074-OS</b>		<b>4161-AR</b>	(19)	<b>4158-FS</b>  <b>475-FS</b>	(LH)  with coalescing filter	<b>044-OH</b>  <b>305-AD</b>  <b>4078-AD</b>









						
<b>EUROCARGO I-III</b>						
<b>65 E 13 tector</b> 95 kW (130 PS) F4AE0481D	09.00→ 08.03	Crankcase breather	<b>4072-OC</b>  <b>4074-OS</b>	<b>4161-AR</b>	<b>4158-FS</b>  (19) <b>475-FS</b>	(LH) <b>044-OH</b>  with coalescing filter <b>305-AD</b> <b>4078-AD</b>
<b>65 E 14 K</b> 100 kW (136 PS) 8040.45.4000	01.91→ 09.15	Crankcase breather	<b>359-OS</b>  <b>4072-OC</b>		(19) <b>075-FS</b> <b>475-FS</b>	(LH) <b>044-OH</b>  with coalescing filter <b>305-AD</b> <b>4078-AD</b>
<b>65 E 14 K tector</b> 103 kW (140 PS) F4AE3481C	09.06→ 09.15	Crankcase breather	<b>4072-OC</b>  <b>4074-OS</b>	<b>4161-AR</b>	(19) <b>4073-FS</b>  AdBlue/ SCR-System <b>4714-UX</b>	AdBlue/ SCR-System <b>4176-UX</b>  with coalescing filter <b>4078-AD</b>
<b>65 E 14 tector, 65 E 14 P tector</b> 103 kW (140 PS) F4AE3481C	09.06→ 09.15	Crankcase breather	<b>4072-OC</b>  <b>4074-OS</b>	<b>4161-AR</b>	(19) <b>4073-FS</b>  AdBlue/ SCR-System <b>4714-UX</b>	AdBlue/ SCR-System <b>4176-UX</b>  with coalescing filter <b>4078-AD</b>
<b>65 E 14, 65 E 14 P</b> 100 kW (136 PS) 8040.45.4000, 8040.45.4090, 8040.45.410, 8040.45.4800, 8040.45X.4182	01.91→ 09.15	Crankcase breather	<b>359-OS</b>  <b>4072-OC</b>		(19) <b>075-FS</b> <b>475-FS</b>	(LH) <b>044-OH</b>  with coalescing filter <b>305-AD</b> <b>4078-AD</b>
<b>65 E 15 K tector</b> 110 kW (149 PS) F4AE0481C	09.00→ 09.15	Crankcase breather	<b>4072-OC</b>  <b>4074-OS</b>	<b>4161-AR</b>	(19) <b>4158-FS</b> <b>475-FS</b>	(LH) <b>044-OH</b>  with coalescing filter <b>305-AD</b> <b>4078-AD</b>
<b>65 E 15 tector, 65 E 15 P tector</b> 110 kW (149 PS) F4AE0481C	09.00→ 08.03	Crankcase breather	<b>4072-OC</b>  <b>4074-OS</b>	<b>4161-AR</b>	(19) <b>4158-FS</b> <b>475-FS</b>	(LH) <b>044-OH</b>  with coalescing filter <b>305-AD</b> <b>4078-AD</b>
<b>65 E 16 K tector</b> 118 kW (160 PS) F4AE3481D	09.06→ 09.15	Crankcase breather	<b>4072-OC</b>  <b>4074-OS</b>	<b>4161-AR</b>	(19) <b>4073-FS</b>  AdBlue/ SCR-System <b>4714-UX</b>	AdBlue/ SCR-System <b>4176-UX</b>  with coalescing filter <b>305-AD</b> <b>4078-AD</b>
<b>75 E 12 K</b> 85 kW (116 PS) 8040.25X.4000	01.91→ 09.15				(19) <b>075-FS</b> <b>475-FS</b>	<b>305-AD</b>
<b>75 E 12, 75 E 12 P</b> 85 kW (115-116 PS) 8040.25.400, 8040.25X.4000, 8040.25X.4947	01.91→ 09.15	Crankcase breather	<b>359-OS</b>  <b>4072-OC</b>		(19) <b>075-FS</b> <b>475-FS</b>	(LH) <b>044-OH</b>  with coalescing filter <b>305-AD</b> <b>4078-AD</b>
<b>75 E 13 K tector</b> 95 kW (130 PS) F4AE0481D	09.00→ 09.15	Crankcase breather	<b>4072-OC</b>  <b>4074-OS</b>	<b>4161-AR</b>	(19) <b>4158-FS</b> <b>475-FS</b>	(LH) <b>044-OH</b>  with coalescing filter <b>305-AD</b> <b>4078-AD</b>

EUROCARGO I-III									
<b>75 E 13 tector, 75 E 13 P tector</b> 95 kW (130 PS) F4AE0481D	09.00→ 08.03	Crankcase breather	<b>4072-OC</b>  <b>4074-OS</b>		<b>4161-AR</b>		<b>4158-FS</b>  (19) <b>475-FS</b>	(LH)  with coalescing filter	<b>044-OH</b>  <b>305-AD</b>  <b>4078-AD</b>
<b>75 E 14 K</b> 100 kW (136 PS) 8040.45.4000, 8040.45.4180	01.91→ 09.15	Crankcase breather	<b>359-OS</b>  <b>4072-OC</b>				(19) <b>075-FS</b> <b>475-FS</b>	(LH)  with coalescing filter	<b>044-OH</b>  <b>305-AD</b>  <b>4078-AD</b>
<b>75 E 14 K tector</b> 103 kW (140 PS) F4AE3481C	09.06→ 09.15	Crankcase breather	<b>4072-OC</b>  <b>4074-OS</b>		<b>4161-AR</b>	(19)	<b>4073-FS</b>  <b>4158-FS</b>  AdBlue/ SCR-System <b>4714-UX</b>	AdBlue/ SCR-System with coalescing filter	<b>4176-UX</b>  <b>4078-AD</b>
<b>75 E 14 tector, 75 E 14 P tector</b> 103 kW (140 PS) F4AE3481C	09.06→ 09.15	Crankcase breather	<b>4072-OC</b>  <b>4074-OS</b>		<b>4161-AR</b>	(19)	<b>4073-FS</b>  <b>4158-FS</b>  AdBlue/ SCR-System <b>4714-UX</b>	AdBlue/ SCR-System with coalescing filter	<b>4176-UX</b>  <b>4078-AD</b>
<b>75 E 14, 75 E 14 P</b> 100 kW (136 PS) 8040.45.4000, 8040.45.4090, 8040.45.410, 8040.45.4180, 8040.45.4300, 8040.45.4305, 8040.45.4381, 8040.45.4800, 8040.45X.4182	01.91→ 09.15	Crankcase breather	<b>359-OS</b>  <b>4072-OC</b>			(19)	<b>075-FS</b>  <b>475-FS</b>	(LH)  with coalescing filter	<b>044-OH</b>  <b>305-AD</b>  <b>4078-AD</b>
<b>75 E 15 K</b> 105 kW (143 PS) 8060.25R.4200 LTC	01.91→ 09.15					(19)	<b>075-FS</b>  <b>475-FS</b>		
<b>75 E 15, 75 E 15 P, 80 E 15</b> 105 kW (143 PS) 8060.25R.4200 LTC	01.91→ 09.15		<b>359-OS</b>			(19)	<b>075-FS</b>  <b>475-FS</b>	(LH)  with coalescing filter	<b>044-OH</b>  <b>305-AD</b>  <b>4078-AD</b>
<b>75 E 15, 75 E 15 P, 80 E 15</b> 105-130 kW (143-177 PS) 8060.25.4200, 8060.45R.5004	07.91→ 08.00		<b>359-OS</b>			(19)	<b>075-FS</b>  <b>475-FS</b>	(LH)  with coalescing filter	<b>044-OH</b>  <b>4078-AD</b>
<b>75 E 16 K tector</b> 118 kW (160 PS) F4AE3481D	09.06→ 09.15	Crankcase breather	<b>4072-OC</b>  <b>4074-OS</b>		<b>4161-AR</b>	(19)	<b>4073-FS</b>  <b>4158-FS</b>  AdBlue/ SCR-System <b>4714-UX</b>	AdBlue/ SCR-System with coalescing filter	<b>4176-UX</b>  <b>305-AD</b>  <b>4078-AD</b>
<b>75 E 17, 75 E 17 P, 75 E 18 tector</b> 125 kW (170 PS) F4AE0481A	09.00→ 08.03	Crankcase breather	<b>4072-OC</b>  <b>4074-OS</b>		<b>4161-AR</b>	(19)	<b>4158-FS</b>  <b>475-FS</b>	(LH)  with coalescing filter	<b>044-OH</b>  <b>305-AD</b>  <b>4078-AD</b>
<b>75 E 17, 75 E 17 P, 75 E 18 tector</b> 130 kW (177 PS) F4AE3481B	09.06→ 09.15				<b>4161-AR</b>	(19)	<b>4158-FS</b>  <b>475-FS</b>	(LH)  with coalescing filter	<b>044-OH</b>  <b>305-AD</b>  <b>4078-AD</b>

<b>EUROCARGO I-III</b>									
<b>75 E 18 K tector</b> 132-134 kW (180-181 PS) F4AE0681E	09.00→ 09.15	Crankcase breather	<b>4072-OC</b>  <b>4074-OS</b>		<b>4161-AR</b>		<b>4158-FS</b>  (19) <b>475-FS</b>	(LH)  with coalescing filter	<b>044-OH</b>  <b>305-AD</b>  <b>4078-AD</b>
<b>75 E 18 tector, 75 E 18 P tector</b> 132-155 kW (180-211 PS) F4AE0681D, F4AE0681E	09.00→ 09.15	Crankcase breather	<b>4072-OC</b>  <b>4074-OS</b>		<b>4161-AR</b>		<b>4158-FS</b>  (19) <b>475-FS</b>	(LH)  with coalescing filter	<b>044-OH</b>  <b>305-AD</b>  <b>4078-AD</b>
<b>80 E 15 K</b> 105 kW (143 PS) 8060.25R.4200 LTC	01.91→ 09.15						<b>075-FS</b>  (19) <b>475-FS</b>		
<b>80 E 15, 80 E 15 P</b> 105 kW (143 PS) 8060.25R.4200 LTC	01.91→ 09.15	Crankcase breather	<b>359-OS</b> <b>4072-OC</b>				<b>075-FS</b>  (19) <b>475-FS</b>	(LH)  with coalescing filter	<b>044-OH</b>  <b>305-AD</b>  <b>4078-AD</b>
<b>80 E 15, 80 E 15 P</b> 104-130 kW (141-177 PS) 8060.25.4200, 8060.45.5000, 8060.45R.5004	07.91→ 08.00	Crankcase breather	<b>359-OS</b> <b>4072-OC</b>				<b>075-FS</b>  (19) <b>475-FS</b>	(LH)  with coalescing filter	<b>044-OH</b>  <b>4078-AD</b>
<b>80 E 17 K, 80 E 17 DK tector, 80 E 18 K tector</b> 125-130 kW (170-177 PS) F4AE0481A, F4AE3481B	09.00→ 09.15	Crankcase breather	<b>4072-OC</b>  <b>4074-OS</b>		<b>4161-AR</b>		<b>4158-FS</b>  (19) <b>475-FS</b>	(LH)  with coalescing filter	<b>044-OH</b>  <b>305-AD</b>  <b>4078-AD</b>
<b>80 E 17, 80 E 17 D tector, 80 E 17 DP tector, 80 E 18 tector</b> 125-130 kW (170-177 PS) F4AE0481A, F4AE3481B	09.00→ 09.15	Crankcase breather	<b>4072-OC</b>  <b>4074-OS</b>		<b>4161-AR</b>		<b>4158-FS</b>  (19) <b>475-FS</b>	(LH)  with coalescing filter	<b>044-OH</b>  <b>305-AD</b>  <b>4078-AD</b>
<b>80 E 18 K</b> 130 kW (177 PS) 8060.25V.4000	01.91→ 09.15	Crankcase breather	<b>359-OS</b> <b>4072-OC</b>  <b>4074-OS</b>		<b>4161-AR</b>		<b>075-FS</b> <b>4158-FS</b>  (19) <b>475-FS</b>	(LH)  with coalescing filter	<b>044-OH</b>  <b>305-AD</b>  <b>4078-AD</b>
<b>80 E 18 K</b> 130 kW (177 PS) 8060.25V.4000	01.91→ 09.15	Crankcase breather	<b>359-OS</b> <b>4072-OC</b>  <b>4074-OS</b>		<b>4161-AR</b>		<b>075-FS</b> <b>4158-FS</b>  (19) <b>475-FS</b>	(LH)  with coalescing filter	<b>044-OH</b>  <b>305-AD</b>  <b>4078-AD</b>
<b>80 E 18 K tector, 80 E 18 DK tector</b> 132-134 kW (180-181 PS) F4AE0681E	09.00→ 09.15	Crankcase breather	<b>359-OS</b> <b>4072-OC</b>  <b>4074-OS</b>		<b>4161-AR</b>		<b>075-FS</b> <b>4158-FS</b>  (19) <b>475-FS</b>	(LH)  with coalescing filter	<b>044-OH</b>  <b>305-AD</b>  <b>4078-AD</b>
<b>80 E 18 tector, 80 E 18 D tector, 80 E 18 DP tector</b> 132-155 kW (180-211 PS) F4AE0681D, F4AE0681E	09.00→ 09.15	Crankcase breather	<b>359-OS</b> <b>4072-OC</b>  <b>4074-OS</b>		<b>4161-AR</b>		<b>075-FS</b> <b>4158-FS</b>  (19) <b>475-FS</b>	(LH)  with coalescing filter	<b>044-OH</b>  <b>305-AD</b>  <b>4078-AD</b>

EUROCARGO I-III									
<b>80 E 18, 80 E 18 P, 18 E 80 FP 130 kW</b> (177 PS) 8060.25.000, 8060.25.400, 8060.25.4000, 8060.25.420	01.91→ 04.01	Crankcase breather	<b>359-OS</b> <b>4072-OC</b>			(19)	<b>075-FS</b> <b>475-FS</b>	(LH) with coalescing filter	<b>044-OH</b> <b>4078-AD</b>
<b>80 E 18, 80 E 18 P, 18 E 80 FP 130 kW</b> (177 PS) 8060.25V.4000	01.91→ 09.15	Crankcase breather	<b>4072-OC</b>			(19)	<b>475-FS</b>	(LH) with coalescing filter	<b>044-OH</b> <b>4078-AD</b>
<b>80 E 18, 80 E 18 P, 18 E 80 FP 130 kW</b> (177 PS) 8060.25V.4000	01.91→ 09.15	Crankcase breather	<b>359-OS</b> <b>4072-OC</b> <b>4074-OS</b>	<b>4161-AR</b>		(19)	<b>075-FS</b> <b>4158-FS</b> <b>475-FS</b>	(LH) with coalescing filter	<b>044-OH</b> <b>305-AD</b> <b>4078-AD</b>
<b>80 E 21 K, 80 E 21 DK tector, 80 E 22 K tector</b> 132-160 kW (180-218 PS) F4AE0681D, F4AE3681B	09.00→ 09.15	Crankcase breather	<b>4072-OC</b> <b>4074-OS</b>	<b>4161-AR</b>		(19)	<b>4158-FS</b> <b>475-FS</b>	(LH) with coalescing filter	<b>044-OH</b> <b>305-AD</b> <b>4078-AD</b>
<b>80 E 21, 80 E 21 D tector, 80 E 21 DP tector, 80 E 22 tector</b> 132-160 kW (180-218 PS) F4AE0681D, F4AE3681B	09.00→ 09.15	Crankcase breather	<b>4072-OC</b> <b>4074-OS</b>	<b>4161-AR</b>		(19)	<b>4158-FS</b> <b>475-FS</b>	(LH) with coalescing filter	<b>044-OH</b> <b>305-AD</b> <b>4078-AD</b>
<b>80 E 21, 80 E 21 P, 21 E 80 FP 152 kW</b> (207 PS) 8060.45.4100 TCA, 8060.45.4180	01.91→ 09.15	Crankcase breather	<b>359-OS</b> <b>4072-OC</b> <b>4074-OS</b>	<b>4161-AR</b>		(19)	<b>075-FS</b> <b>4158-FS</b> <b>475-FS</b>	(LH) with coalescing filter	<b>044-OH</b> <b>305-AD</b> <b>4078-AD</b>
<b>80 E 21, 80 E 21 P, 80 E 21 FP 152 kW</b> (207 PS) 8060.45.4100 TCA, 8060.45.4180	01.91→ 09.15	Crankcase breather	<b>4072-OC</b>			(19)	<b>075-FS</b> <b>475-FS</b>	(LH) with coalescing filter	<b>044-OH</b> <b>4078-AD</b>
<b>80 E 21, 80 E 21 P, 80 E 21 FP 152 kW</b> (207 PS) 8060.45X.4182	07.96→ 08.00	Crankcase breather	<b>359-OS</b> <b>4072-OC</b>			(19)	<b>075-FS</b> <b>475-FS</b>	(LH) with coalescing filter	<b>044-OH</b> <b>4078-AD</b>
<b>80 E 22 tector, 80 E 22 P tector, 80 E 22FP tector</b> 160 kW (218 PS) F4AE3681B	09.06→ 09.15	Crankcase breather	<b>4072-OC</b> <b>4074-OS</b>	<b>4161-AR</b>		(19)	<b>4073-FS</b> <b>4158-FS</b> <b>4714-UX</b>	AdBlue/ SCR-System with coalescing filter	<b>4176-UX</b> <b>305-AD</b> <b>4078-AD</b>
<b>80 EL 17 tector, 80 EL 17 P tector</b> 125 kW (170 PS) F4AE0481A	09.00→ 09.03	Crankcase breather	<b>4072-OC</b> <b>4074-OS</b>	<b>4161-AR</b>		(19)	<b>475-FS</b>	(LH) with coalescing filter	<b>044-OH</b> <b>305-AD</b> <b>4078-AD</b>
<b>90 E 17, 90 E 17D tector, 90 E 17 DP tector, 90 E 18 tector</b> 125-130 kW (170-177 PS) F4AE0481A, F4AE3481B	09.00→ 09.15	Crankcase breather	<b>4072-OC</b> <b>4074-OS</b>	<b>4161-AR</b>		(19)	<b>4158-FS</b> <b>475-FS</b>	(LH) with coalescing filter	<b>044-OH</b> <b>305-AD</b> <b>4078-AD</b>



  					
<b>EUROCARGO I-III</b>					
<b>90 E 18 K tector, 90 E 18 DK tector</b> 132-134 kW (180-181 PS) F4AE0681E	09.00→ 09.15	Crankcase breather	<b>4072-OC</b>  <b>4074-OS</b>	<b>4161-AR</b>  (19)	(LH) <b>044-OH</b>  with coalescing filter <b>305-AD</b>  <b>4078-AD</b>
<b>90 E 18 tector, 90 E 18 D tector, 90 E 18 DP tector</b> 132-134 kW (180-181 PS) F4AE0681E	09.00→ 09.15	Crankcase breather	<b>4072-OC</b>  <b>4074-OS</b>	<b>4161-AR</b>  (19)	(LH) <b>044-OH</b>  with coalescing filter <b>305-AD</b>  <b>4078-AD</b>
<b>90 E 21, 90 E 21 D tector, 90 E 21 DP tector, 90 E 22 tector</b> 132-160 kW (180-218 PS) F4AE0681D, F4AE3681B	09.00→ 09.15	Crankcase breather	<b>4072-OC</b>  <b>4074-OS</b>	<b>4161-AR</b>  (19)	(LH) <b>044-OH</b>  with coalescing filter <b>305-AD</b>  <b>4078-AD</b>
<b>90 E 22 K tector</b> 160 kW (218 PS) F4AE3681B	09.06→ 09.15	Crankcase breather	<b>4072-OC</b>  <b>4074-OS</b>	(19) <b>4073-FS</b>  AdBlue/ SCR-System  <b>4158-FS</b> <b>4714-UX</b>	AdBlue/ SCR-System  with coalescing filter <b>4176-UX</b>  <b>305-AD</b>  <b>4078-AD</b>
<b>95 E 15 W</b> 105 kW (143 PS) 8060.25R.4750, 8060.25R.4755, 8060.25R.4760, 8060.25R.4764, 8060.45R.5050, 8060.45R.5051	01.91→ 04.01	Crankcase breather	<b>359-OS</b>  <b>4072-OC</b>	(19) <b>075-FS</b>  <b>475-FS</b>	(LH) <b>044-OH</b>  with coalescing filter <b>305-AD</b>  <b>4078-AD</b>
<b>95 E 21 W</b> 152 kW (207 PS) 8060.45.4700, 8060.45.4702, 8060.45.4704, 8060.45.4706, 8060.45.4708, 8060.45.5250, 8060.45.5251, 8060.45.5255	01.91→ 08.03	Crankcase breather	<b>359-OS</b>  <b>4072-OC</b>	(19) <b>075-FS</b>  <b>475-FS</b>	(LH) <b>044-OH</b>  with coalescing filter <b>305-AD</b>  <b>4078-AD</b>
<b>60 E 23</b> 167 kW (227 PS) 8060.45S.6070	12.91→ 05.96	Crankcase breather	<b>359-OS</b>  <b>4072-OC</b>	(19) <b>075-FS</b>  <b>475-FS</b>	(LH) <b>044-OH</b>  with coalescing filter <b>305-AD</b>  <b>4078-AD</b>
<b>60 E13</b>	06.03→ 08.08	Crankcase breather	<b>4072-OC</b>  <b>4074-OS</b>	(12) <b>4088-AR</b>  <b>4161-AR</b>	(19) <b>4073-FS</b>  <b>4158-FS</b>  with coalescing filter <b>305-AD</b>  <b>4078-AD</b>
<b>ML 75 E 14</b>	06.08→	Crankcase breather	<b>4072-OC</b>  <b>4074-OS</b>	(19) <b>4073-FS</b>  AdBlue/ SCR-System  <b>4158-FS</b>  AdBlue/ SCR-System 01.14→  <b>4714-UX</b>  <b>4713-UX</b>	AdBlue/ SCR-System  with coalescing filter <b>4176-UX</b>  <b>4078-AD</b>
<b>79 E 12</b> 85 kW (115 PS) 8040.25R.4200	01.91→ 05.96	Crankcase breather	<b>359-OS</b>  <b>4072-OC</b>	(19) <b>075-FS</b>  <b>475-FS</b>	(LH) <b>044-OH</b>  with coalescing filter <b>305-AD</b>  <b>4078-AD</b>

EUROCARGO I-III									
<b>80 E 14</b> 100 kW (136 PS) 8040.45.4000 (TCA)	01.96→ 04.01	Crankcase breather	<b>359-OS</b> <b>4072-OC</b>			(19), (19)	<b>075-FS</b> <b>475-FS</b>	(LH)  with coalescing filter	<b>044-OH</b> <b>305-AD</b>  <b>4078-AD</b>
<b>ML 75 E 16</b>	06.08→	Crankcase breather	<b>4072-OC</b> <b>4074-OS</b>			(19)  AdBlue/ SCR-System  AdBlue/ SCR-System, 01.14→	<b>4073-FS</b>  <b>4158-FS</b> <b>4714-UX</b>  <b>4713-UX</b>	AdBlue/ SCR-System  with coalescing filter	<b>4176-UX</b>  <b>305-AD</b>  <b>4078-AD</b>
<b>80 EL 15</b>	09.00→ 09.03	Crankcase breather	<b>4072-OC</b> <b>4074-OS</b>	<b>4161-AR</b>		(19)	<b>4158-FS</b>  <b>475-FS</b>	(LH)  with coalescing filter	<b>044-OH</b>  <b>305-AD</b>  <b>4078-AD</b>
<b>85 E 15</b> 105 kW (143 PS) 8060.25R.4970, 8060.25R.4973	01.91→ 05.96	Crankcase breather	<b>359-OS</b> <b>4072-OC</b>			(19)	<b>075-FS</b> <b>475-FS</b>	(LH)  with coalescing filter	<b>044-OH</b>  <b>305-AD</b>  <b>4078-AD</b>
<b>85 E 17</b> 125 kW (170 PS) F4AE0481A	09.00→ 08.03	Crankcase breather	<b>4072-OC</b> <b>4074-OS</b>	<b>4161-AR</b>		(19)	<b>4158-FS</b>  <b>475-FS</b>	(LH)  with coalescing filter	<b>044-OH</b>  <b>305-AD</b>  <b>4078-AD</b>
<b>85 E 18</b> 130 kW (177 PS) 8060.25V.4900, 8060.45B.4345, 8060.45B.4346, 8060.45B.5145, 8060.45B.5146	01.91→ 08.00	Crankcase breather	<b>359-OS</b> <b>4072-OC</b>			(19)	<b>075-FS</b> <b>475-FS</b>	(LH)  with coalescing filter	<b>044-OH</b>  <b>305-AD</b>  <b>4078-AD</b>
<b>ML 75 E 18</b>	06.08→		<b>4074-OS</b>			(19)  AdBlue/ SCR-System  AdBlue/ SCR-System, 01.14→	<b>4073-FS</b>  <b>4158-FS</b> <b>4714-UX</b>  <b>4713-UX</b>	AdBlue/ SCR-System  with coalescing filter	<b>4176-UX</b>  <b>305-AD</b>  <b>4078-AD</b>
<b>90 E 15</b>	07.96→ 08.03	Crankcase breather	<b>359-OS</b> <b>4072-OC</b>			(19)	<b>075-FS</b> <b>475-FS</b>	(LH)  with coalescing filter	<b>044-OH</b>  <b>305-AD</b>  <b>4078-AD</b>
<b>95 E 18</b> 130 kW (177 PS) 8060.45B.4300, 8060.45B.4345, 8060.45B.4346, 8060.45B.4350, 8060.45B.4385, 8060.45B.4386, 8060.45B.5145, 8060.45B.5146, 8060.45B.5153, 8060.45B.5185, 8060.45B.5186	01.91→ 08.03	Crankcase breather	<b>359-OS</b> <b>4072-OC</b>			(19), (19)	<b>075-FS</b> <b>475-FS</b>	(LH)  with coalescing filter	<b>044-OH</b>  <b>305-AD</b>  <b>4078-AD</b>

EUROCARGO I-III									
<b>100 EL 17</b> 125 kW (170 PS) F4AE0481A	09.00→ 08.03	Crankcase breather	<b>4072-OC</b>  <b>4074-OS</b>		<b>4161-AR</b>		<b>4158-FS</b>  (19) <b>475-FS</b>	(LH)  with coalescing filter	<b>044-OH</b>  <b>305-AD</b>  <b>4078-AD</b>
<b>ML 80 E 18</b>	06.08→	Crankcase breather	<b>4072-OC</b>  <b>4074-OS</b>			(19)	<b>4073-FS</b>  <b>4158-FS</b>  AdBlue/ SCR-System <b>4714-UX</b>  AdBlue/ SCR-System, 01.14→ <b>4713-UX</b>	AdBlue/ SCR-System with coalescing filter	<b>4176-UX</b>  <b>4078-AD</b>
<b>120 EL 15</b> 105 kW (143 PS) 8060.45R.5011, 8060.45R.5013, 8060.45R.5015	07.96→ 08.03	Crankcase breather	<b>359-OS</b> <b>4072-OC</b>			(19)	<b>075-FS</b> <b>475-FS</b>	(LH)  with coalescing filter	<b>044-OH</b>  <b>305-AD</b>  <b>4078-AD</b>
<b>120 E 17</b> 125 kW (170 PS) F4AE0481A	07.96→ 08.03	Crankcase breather	<b>359-OS</b> <b>4072-OC</b> <b>4074-OS</b>			(19)	<b>075-FS</b> <b>475-FS</b>	(LH)  with coalescing filter	<b>044-OH</b>  <b>305-AD</b>  <b>4078-AD</b>
<b>120 E 17</b> 125 kW (170 PS) F4AE0481A	09.00→ 09.03	Crankcase breather	<b>4072-OC</b>  <b>4074-OS</b>		<b>4161-AR</b>	(19)	<b>4158-FS</b>  <b>475-FS</b>	(LH)  with coalescing filter	<b>044-OH</b>  <b>305-AD</b>  <b>4078-AD</b>
<b>120 EL 18</b> 130 kW (177 PS) 8060.45B.5110, 8060.45B.5111, 8060.45B.5112, 8060.45B.5113	07.96→ 08.03	Crankcase breather	<b>359-OS</b> <b>4072-OC</b>			(19)	<b>075-FS</b> <b>475-FS</b>	(LH)  with coalescing filter	<b>044-OH</b>  <b>305-AD</b>  <b>4078-AD</b>
<b>120 EL 18</b> 125 kW (170 PS) F4AE0481A	09.00→ 08.03	Crankcase breather	<b>4072-OC</b>  <b>4074-OS</b>		<b>4161-AR</b>	(19)	<b>4158-FS</b>  <b>475-FS</b>	(LH)  with coalescing filter	<b>044-OH</b>  <b>4078-AD</b>
<b>120 EL 21</b> 152 kW (207 PS) 8060.45.5232, 8060.45.5233, 8060.45.5234, 8060.45.5235	09.00→ 09.03	Crankcase breather	<b>4072-OC</b>  <b>4074-OS</b>		<b>4161-AR</b>	(19)	<b>4158-FS</b>  <b>475-FS</b>	(LH)  with coalescing filter	<b>044-OH</b>  <b>305-AD</b>  <b>4078-AD</b>
<b>ML 80 E 22</b>	06.08→	Crankcase breather	<b>4072-OC</b>  <b>4074-OS</b>			(19)	<b>4073-FS</b>  <b>4158-FS</b>  AdBlue/ SCR-System <b>4714-UX</b>  AdBlue/ SCR-System, 01.14→ <b>4713-UX</b>	AdBlue/ SCR-System with coalescing filter	<b>4176-UX</b>  <b>305-AD</b>  <b>4078-AD</b>

EUROCARGO I-III									
<b>130 E 22</b> 160 kW (218 PS) 8060.45L.4485	09.00→ 08.03	Crankcase breather	<b>4072-OC</b>  <b>4074-OS</b>	<b>4161-AR</b>		(19)  <b>4158-FS</b>  <b>475-FS</b>	(LH)	<b>044-OH</b>  <b>305-AD</b>  with coalescing filter  <b>4078-AD</b>	
<b>ML 100 E 18</b>	06.08→		<b>4074-OS</b>			(19)  <b>4073-FS</b>  <b>4158-FS</b>  AdBlue/ SCR-System  <b>4714-UX</b>  AdBlue/ SCR-System, 01.14→  <b>4713-UX</b>	AdBlue/ SCR-System  with coalescing filter	<b>4176-UX</b>  <b>4078-AD</b>	
<b>135 E 22</b> 160 kW (218 PS) 8060.45L.4485, 8060.45L.4486	01.91→ 08.03	Crankcase breather	<b>359-OS</b>  <b>4072-OC</b>			(19)  <b>075-FS</b>  <b>475-FS</b>	(LH)	<b>044-OH</b>  <b>305-AD</b>  with coalescing filter  <b>4078-AD</b>	
<b>135 E 24</b> 179 kW (240-243 PS) 8060.45M.7280, 8060.45M.7285, 8060.45M.7286	07.96→ 08.03	Crankcase breather	<b>359-OS</b>  <b>4072-OC</b>			(19)  <b>075-FS</b>  <b>475-FS</b>	(LH)	<b>044-OH</b>  <b>305-AD</b>  with coalescing filter  <b>4078-AD</b>	
<b>ML 100 E 22</b>	06.08→	Crankcase breather	<b>4072-OC</b>  <b>4074-OS</b>			(19)  <b>4073-FS</b>  <b>4158-FS</b>  AdBlue/ SCR-System  <b>4714-UX</b>  AdBlue/ SCR-System, 01.14→  <b>4713-UX</b>	AdBlue/ SCR-System  with coalescing filter	<b>4176-UX</b>  <b>305-AD</b>  <b>4078-AD</b>	
<b>150 E 20</b>	01.91→ 08.03							<b>305-AD</b>	
<b>150 E 22</b> 160 kW (218 PS) 8060.45L.4485	01.91→ 08.03	Crankcase breather	<b>359-OS</b>  <b>4072-OC</b>			(19)  <b>075-FS</b>  <b>475-FS</b>	(LH)	<b>044-OH</b>  <b>305-AD</b>  with coalescing filter  <b>4078-AD</b>	
<b>ML 120 E 18</b>	06.08→	Crankcase breather	<b>4072-OC</b>  <b>4074-OS</b>			(19)  <b>4073-FS</b>  <b>4158-FS</b>  AdBlue/ SCR-System  <b>4714-UX</b>  AdBlue/ SCR-System, 01.14→  <b>4713-UX</b>	AdBlue/ SCR-System  with coalescing filter	<b>4176-UX</b>  <b>4078-AD</b>	
<b>170 E 27</b> 167-196 kW (227-267 PS) 8060.45S.7211, 8360.46.4107, 8360.46.4807, 8360.46.5007, 8360.46.5307	01.91→ 08.03	Crankcase breather	<b>359-OS</b>  <b>4072-OC</b>			(19)  <b>075-FS</b>  <b>475-FS</b>	(LH)	<b>044-OH</b>  <b>305-AD</b>  with coalescing filter  <b>4078-AD</b>	









<b>EUROCARGO I-III</b>									
<b>175 E 27</b> 196 kW (267 PS) 8360.46.4107, 8360.46.417, 8360.46.6307	04.92→ 07.00	Crankcase breather	<b>398-OS</b> <b>4072-OC</b>		<b>037-AR</b>	(19), (19)	<b>002-FS</b> <b>475-FS</b>	(LH)  with coalescing filter	<b>044-OH</b> <b>305-AD</b>  <b>4078-AD</b>
<b>179 E 27</b> 196 kW (267 PS) 8360.46.4107, 8360.46.417, 8360.46.6307	04.92→ 07.00	Crankcase breather	<b>398-OS</b> <b>4072-OC</b>		<b>037-AR</b>	(19), (19)	<b>002-FS</b> <b>475-FS</b>	(LH)  with coalescing filter	<b>044-OH</b> <b>305-AD</b>  <b>4078-AD</b>
<b>75 E 19</b>	05.06→ 08.08	Crankcase breather	<b>4072-OC</b> <b>4074-OS</b>		<b>4161-AR</b>	(19)  AdBlue/ SCR-System	<b>4073-FS</b>  <b>4158-FS</b> <b>4714-UX</b>	AdBlue/ SCR-System  with coalescing filter	<b>4176-UX</b>  <b>305-AD</b>  <b>4078-AD</b>
<b>ML 120 EL 18</b>	06.08→	Crankcase breather	<b>4072-OC</b> <b>4074-OS</b>			(19)  AdBlue/ SCR-System  AdBlue/ SCR-System, 01.14→	<b>4073-FS</b>  <b>4158-FS</b>  <b>4714-UX</b> <b>4713-UX</b>	AdBlue/ SCR-System  with coalescing filter	<b>4176-UX</b>  <b>4078-AD</b>
<b>190 E 27</b> 196 kW (267 PS) 8360.46.4107, 8360.46.415, 8360.46.4205, 8360.46.425, 8360.46.435, 8360.46.475, 8360.46.495, 8360.46.5105, 8360.46.515, 8360.46.565, 8360.46.6205, 8360.46.625, 8360.46.6307, 8360.46.697	01.91→ 08.03	Crankcase breather	<b>398-OS</b> <b>4072-OC</b>		<b>037-AR</b>	(19), (19)	<b>002-FS</b> <b>475-FS</b>	(LH)  with coalescing filter	<b>044-OH</b> <b>305-AD</b>  <b>4078-AD</b>
<b>80 E 19</b>	05.06→ 08.08	Crankcase breather	<b>4072-OC</b> <b>4074-OS</b>		<b>4161-AR</b>	(19)  AdBlue/ SCR-System	<b>4073-FS</b>  <b>4158-FS</b> <b>4714-UX</b>	AdBlue/ SCR-System  with coalescing filter	<b>4176-UX</b>  <b>305-AD</b>  <b>4078-AD</b>
<b>315 E 18</b> 130 kW (177 PS) 8060.25.400, 8060.25.420	01.91→ 08.03	Crankcase breather	<b>359-OS</b> <b>4072-OC</b>			(19)	<b>075-FS</b> <b>475-FS</b>	(LH)  with coalescing filter	<b>044-OH</b> <b>305-AD</b>  <b>4078-AD</b>
<b>325 E 27</b> 196 kW (267 PS) 8360.46.415, 8360.46.4205, 8360.46.425, 8360.46.435, 8360.46.475, 8360.46.495, 8360.46.5105, 8360.46.515, 8360.46.6205, 8360.46.625	01.91→ 08.03	Crankcase breather	<b>359-OS</b> <b>4072-OC</b>			(19)	<b>075-FS</b> <b>475-FS</b>	(LH)  with coalescing filter	<b>044-OH</b> <b>305-AD</b>  <b>4078-AD</b>
<b>325 E 28</b>	09.00→ 08.03	Crankcase breather	<b>4072-OC</b> <b>4074-OS</b>			(19)	<b>475-FS</b>	(LH)  with coalescing filter	<b>044-OH</b>  <b>305-AD</b>  <b>4078-AD</b>









EUROCARGO I-III								
ML 120 E 22	06.08→	Crankcase breather	4072-OC 4074-OS			(19) 4073-FS AdBlue/SCR-System 4158-FS 4714-UX AdBlue/SCR-System, 01.14→ 4713-UX	AdBlue/SCR-System with coalescing filter	4176-UX 305-AD 4078-AD
370 SE 27 196 kW (267 PS) 8360.46.4370, 8360.46.4637	01.91→ 08.03	Crankcase breather	4072-OC				(LH) with coalescing filter	044-OH 305-AD 4078-AD
ML 120 EL 22	06.08→	Crankcase breather	4072-OC 4074-OS			(19) 4073-FS AdBlue/SCR-System 4158-FS 4714-UX AdBlue/SCR-System, 01.14→ 4713-UX	AdBlue/SCR-System	4176-UX
ML 120 E 25	06.08→	Crankcase breather	4072-OC 4074-OS			(19) 4073-FS AdBlue/SCR-System 4158-FS 4714-UX AdBlue/SCR-System, 01.14→ 4713-UX	AdBlue/SCR-System with coalescing filter	4176-UX 305-AD 4078-AD
ML 120 E 28	06.08→	Crankcase breather	4072-OC 4074-OS			(19) 4073-FS AdBlue/SCR-System 4158-FS 4714-UX AdBlue/SCR-System, 01.14→ 4713-UX	AdBlue/SCR-System with coalescing filter	4176-UX 305-AD 4078-AD
90 E 25	05.06→ 08.08	Crankcase breather	4072-OC 4074-OS	4161-AR		(19) 4073-FS AdBlue/SCR-System 4158-FS 4714-UX	AdBlue/SCR-System with coalescing filter	4176-UX 305-AD 4078-AD
ML 140 E 18	06.08→		4074-OS			(19) 4073-FS AdBlue/SCR-System 4158-FS 4714-UX AdBlue/SCR-System, 01.14→ 4713-UX	AdBlue/SCR-System with coalescing filter	4176-UX 305-AD 4078-AD
ML 140 E 22	06.08→	Crankcase breather	4072-OC 4074-OS			(19) 4073-FS AdBlue/SCR-System 4158-FS 4714-UX AdBlue/SCR-System, 01.14→ 4713-UX	AdBlue/SCR-System with coalescing filter	4176-UX 305-AD 4078-AD

















<b>EUROCARGO I-III</b>									
<b>ML 140 E 25</b>	06.08→	Crankcase breather	<b>4072-OC</b> <b>4074-OS</b>			(19) AdBlue/SCR-System AdBlue/SCR-System, 01.14→	<b>4073-FS</b> <b>4158-FS</b> <b>4714-UX</b> <b>4713-UX</b>	AdBlue/SCR-System with coalescing filter	<b>4176-UX</b> <b>305-AD</b> <b>4078-AD</b>
<b>110 EL17</b>	06.03→ 08.08	Crankcase breather	<b>4072-OC</b> <b>4074-OS</b>		<b>4161-AR</b>	(19)	<b>4073-FS</b> <b>4158-FS</b>	AdBlue/SCR-System with coalescing filter	<b>4176-UX</b> <b>305-AD</b> <b>4078-AD</b>
<b>110 EL18</b>	05.06→ 08.08	Crankcase breather	<b>4072-OC</b> <b>4074-OS</b>		<b>4161-AR</b>	(19) AdBlue/SCR-System	<b>4073-FS</b> <b>4158-FS</b> <b>4714-UX</b>	AdBlue/SCR-System with coalescing filter	<b>4176-UX</b> <b>305-AD</b> <b>4078-AD</b>
<b>110 E 21</b>	06.03→ 08.08	Crankcase breather	<b>4072-OC</b> <b>4074-OS</b>		<b>4161-AR</b>	(19)	<b>4073-FS</b> <b>4158-FS</b>	AdBlue/SCR-System with coalescing filter	<b>4176-UX</b> <b>305-AD</b> <b>4078-AD</b>
<b>ML 140 E 28</b>	06.08→		<b>4074-OS</b>			(19) AdBlue/SCR-System AdBlue/SCR-System, 01.14→	<b>4073-FS</b> <b>4158-FS</b> <b>4714-UX</b> <b>4713-UX</b>	AdBlue/SCR-System with coalescing filter	<b>4176-UX</b> <b>305-AD</b> <b>4078-AD</b>
<b>ML 160 E 18</b>	06.08→	Crankcase breather	<b>4072-OC</b> <b>4074-OS</b>			(19) AdBlue/SCR-System AdBlue/SCR-System, 01.14→	<b>4073-FS</b> <b>4158-FS</b> <b>4714-UX</b> <b>4713-UX</b>	AdBlue/SCR-System with coalescing filter	<b>4176-UX</b> <b>305-AD</b> <b>4078-AD</b>
<b>ML 160 E 22</b>	06.08→	Crankcase breather	<b>4072-OC</b> <b>4074-OS</b>			(19) AdBlue/SCR-System AdBlue/SCR-System, 01.14→	<b>4073-FS</b> <b>4158-FS</b> <b>4714-UX</b> <b>4713-UX</b>	AdBlue/SCR-System with coalescing filter	<b>4176-UX</b> <b>305-AD</b> <b>4078-AD</b>
<b>ML 160 E 25</b>	06.08→	Crankcase breather	<b>4072-OC</b> <b>4074-OS</b>			(19) AdBlue/SCR-System AdBlue/SCR-System, 01.14→	<b>4073-FS</b> <b>4158-FS</b> <b>4714-UX</b> <b>4713-UX</b>	AdBlue/SCR-System with coalescing filter	<b>4176-UX</b> <b>305-AD</b> <b>4078-AD</b>

  						
<b>EUROCARGO I-III</b>						
<b>ML 160 E 28</b>	06.08→		<b>4074-OS</b>		(19) <b>4073-FS</b> AdBlue/SCR-System <b>4158-FS</b> <b>4714-UX</b> AdBlue/SCR-System, 01.14→ <b>4713-UX</b>	AdBlue/SCR-System <b>4176-UX</b> with coalescing filter <b>305-AD</b> <b>4078-AD</b>
<b>ML 160 E 30</b>	06.08→	Crankcase breather	<b>4072-OC</b> <b>4074-OS</b>		(19) <b>4073-FS</b> AdBlue/SCR-System <b>4158-FS</b> <b>4714-UX</b> AdBlue/SCR-System, 01.14→ <b>4713-UX</b>	AdBlue/SCR-System <b>4176-UX</b> with coalescing filter <b>305-AD</b> <b>4078-AD</b>
<b>130 E 22</b>	05.06→ 08.08	Crankcase breather	<b>4072-OC</b> <b>4074-OS</b>	<b>4161-AR</b>	(19) <b>4073-FS</b> AdBlue/SCR-System <b>4158-FS</b> <b>4714-UX</b>	AdBlue/SCR-System <b>4176-UX</b> with coalescing filter <b>305-AD</b> <b>4078-AD</b>
<b>ML 180 E 25</b>	06.08→	Crankcase breather	<b>4072-OC</b> <b>4074-OS</b>		(19) <b>4073-FS</b> AdBlue/SCR-System <b>4158-FS</b> <b>4714-UX</b> AdBlue/SCR-System, 01.14→ <b>4713-UX</b>	AdBlue/SCR-System <b>4176-UX</b> with coalescing filter <b>305-AD</b> <b>4078-AD</b>
<b>ML 180 E 28</b>	06.08→		<b>4074-OS</b>		(19) <b>4073-FS</b> AdBlue/SCR-System <b>4158-FS</b> <b>4714-UX</b> AdBlue/SCR-System, 01.14→ <b>4713-UX</b>	AdBlue/SCR-System <b>4176-UX</b> with coalescing filter <b>305-AD</b> <b>4078-AD</b>
<b>130 E 30</b>	05.06→ 08.08	Crankcase breather	<b>4072-OC</b> <b>4074-OS</b>	<b>4161-AR</b>	(19) <b>4073-FS</b> AdBlue/SCR-System <b>4158-FS</b> <b>4714-UX</b>	AdBlue/SCR-System <b>4176-UX</b> with coalescing filter <b>305-AD</b> <b>4078-AD</b>
<b>ML 180 E 30</b>	06.08→	Crankcase breather	<b>4072-OC</b> <b>4074-OS</b>		(19) <b>4073-FS</b> AdBlue/SCR-System <b>4158-FS</b> <b>4714-UX</b> AdBlue/SCR-System, 01.14→ <b>4713-UX</b>	AdBlue/SCR-System <b>4176-UX</b> with coalescing filter <b>305-AD</b> <b>4078-AD</b>
<b>150 E21</b>	06.03→ 08.08		<b>4074-OS</b>	<b>4161-AR</b>	(19) <b>4073-FS</b> <b>4158-FS</b>	AdBlue/SCR-System <b>4176-UX</b> with coalescing filter <b>4078-AD</b>









									
<b>EUROCLASS</b>									
<b>370 E 29</b> 254 kW (345 PS) 8460.41.721, 8460.41.731									<b>305-AD</b>
<b>370.35</b> 254 kW (345 PS) 8460.41S.739	01.93→								<b>305-AD</b>
<b>380.10.29</b> 214 kW (290 PS) 8460.41R.723, 8460.41R.743, 8460.41R.745	01.93→		(HG)	<b>398-OS</b> <b>4464-OC</b>		<b>037-AR</b>		<b>075-FS</b> (LH)	<b>045-OH</b> <b>305-AD</b>
<b>380.10.35</b> 254 kW (345 PS) 8460.41S.733, 8460.41S.735	01.93→		(HG)	<b>398-OS</b> <b>4464-OC</b>		<b>037-AR</b>		<b>075-FS</b> (LH)	<b>045-OH</b> <b>305-AD</b>
<b>380.12.29</b> 214 kW (290 PS) 8460.41R.723, 8460.41R.743, 8460.41R.745	01.93→		(HG)	<b>398-OS</b> <b>4464-OC</b>		<b>037-AR</b>		<b>075-FS</b> (LH)	<b>045-OH</b> <b>305-AD</b>
<b>380.12.35</b> 254 kW (345 PS) 8460.41S.733	01.93→		(HG)	<b>398-OS</b> <b>4464-OC</b>		<b>037-AR</b>		<b>075-FS</b> (LH)	<b>045-OH</b> <b>305-AD</b>
<b>380.12.38</b> 276-278 kW (375-378 PS) 8460.41 M, 8460.41M.7012, 8460.41N.7050	01.93→		(HG)	<b>398-OS</b> <b>4464-OC</b>		<b>037-AR</b>		<b>075-FS</b> (LH)	<b>045-OH</b> <b>305-AD</b>
<b>EUROMOVER</b>									
<b>190 E 24</b> 180-218 kW (245-296 PS) F2 BE 0681 CA, F2 BE 0681 EA, F2BE0681DA, F2BE0681DB, F2BE0681E	06.00→					<b>037-AR</b> <b>4092-AP</b>		<b>676-FS</b> (LH)	<b>044-OH</b> <b>305-AD</b> with <b>4078-AD</b> coalescing filter
<b>250</b>	04.05→			<b>987-OS</b>	VGT	<b>4004-AR</b> <b>4087-AR</b>	long term filter	<b>4082-FS</b> (LH)	<b>044-OH</b> <b>305-AD</b> with <b>4078-AD</b> coalescing filter <b>4786-AC</b>
<b>260 E 24</b> 180-218 kW (245-296 PS) F2 BE 0681 CA, F2 BE 0681 EA, F2BE0681D, F2BE0681DA, F2BE0681DB, F2BE0681E	06.00→					<b>037-AR</b>		<b>676-FS</b> (LH)	<b>044-OH</b> <b>305-AD</b> with <b>4078-AD</b> coalescing filter
<b>270</b>	04.05→			<b>987-OS</b>	VGT	<b>4004-AR</b> <b>4087-AR</b>	long term filter	<b>4082-FS</b> (LH)	<b>044-OH</b> <b>305-AD</b> with <b>4078-AD</b> coalescing filter <b>4786-AC</b>
<b>310</b>	04.05→			<b>987-OS</b>	VGT	<b>4004-AR</b> <b>4087-AR</b>	long term filter	<b>4082-FS</b> (LH)	<b>044-OH</b> <b>305-AD</b> with <b>4078-AD</b> coalescing filter <b>4786-AC</b>
<b>EURORIDER</b>									
<b>26.</b> 8460.41E.717						<b>037-AR</b>			<b>305-AD</b>
<b>29.</b> 214 kW (290 PS) 8460.41R.7127, 8460.41R.727, 8460.41R.741						<b>037-AR</b>			<b>305-AD</b>
<b>35.</b> 254 kW (345 PS) 8460.41S.7133, 8460.41S.7135	01.96→					<b>037-AR</b>			<b>305-AD</b>

					
<b>EURORIDER</b>					
38. 276 kW (375 PS) 8460.41N.7052	01.96→			<b>037-AR</b>	<b>305-AD</b>
<b>EUROSTAR</b>					
<b>180 E 38</b> 265-276 kW (360-375 PS) 8210.42.101, 8460.41L.5020, 8460.41N, 8460.41N.6020	09.92→				(LH) <b>044-OH</b> with coalescing filter <b>305-AD</b> <b>4078-AD</b>
<b>180 E 43</b>	10.99→ 02.02	<b>987-OS</b>	VGT, (17)	<b>4004-AR</b>	(19) <b>4096-FS</b> <b>475-FS</b> (LH) <b>044-OH</b> with coalescing filter <b>305-AD</b> <b>4078-AD</b> <b>4786-AC</b>
<b>180 E 52</b> 375-378 kW (514 PS) 8280.42S.340, 8280.42S.342, 8280.42S.350, 8280.42S.352, 8280.42S.362, 8280.42S.370	04.92→				(LH) <b>044-OH</b> with coalescing filter <b>305-AD</b> <b>4078-AD</b>
<b>190 E 46</b>	01.01→ 02.02		VGT	<b>4004-AR</b>	(19) <b>4096-FS</b> <b>475-FS</b> (LH) <b>044-OH</b> with coalescing filter <b>305-AD</b> <b>4078-AD</b> <b>4786-AC</b>
<b>190 E 48</b>	01.01→ 02.02		VGT	<b>4004-AR</b>	(19) <b>4096-FS</b> <b>475-FS</b> (LH) <b>044-OH</b> with coalescing filter <b>305-AD</b> <b>4078-AD</b> <b>4786-AC</b>
<b>240 E 43</b>	10.99→ 02.02	<b>987-OS</b>	VGT, (17)	<b>4004-AR</b>	(19) <b>4096-FS</b> <b>475-FS</b> (LH) <b>044-OH</b> with coalescing filter <b>305-AD</b> <b>4078-AD</b> <b>4786-AC</b>
<b>240 E 46</b>	01.01→ 02.02		VGT	<b>4004-AR</b>	(19) <b>4096-FS</b> <b>475-FS</b> (LH) <b>044-OH</b> with coalescing filter <b>305-AD</b> <b>4078-AD</b> <b>4786-AC</b>
<b>240 E 48</b>	01.01→ 02.02		VGT	<b>4004-AR</b>	(19) <b>4096-FS</b> <b>475-FS</b> (LH) <b>044-OH</b> with coalescing filter <b>305-AD</b> <b>4078-AD</b> <b>4786-AC</b>
<b>260 E 46</b>	03.01→ 02.02		VGT	<b>4004-AR</b>	(19) <b>4096-FS</b> <b>475-FS</b> (LH) <b>044-OH</b> with coalescing filter <b>305-AD</b> <b>4078-AD</b> <b>4786-AC</b>









   <b>EUROSTAR</b>					
<b>380 E 47</b> 345 kW (470 PS) 8210.42M.5600, 8210.42M.5620	02.96→ 12.02				(LH) <b>044-OH</b> <b>305-AD</b> <b>4078-AD</b> with coalescing filter
<b>400 E 30</b>	01.96→				(LH) <b>044-OH</b> <b>305-AD</b> <b>4078-AD</b> with coalescing filter
<b>400 E 43</b>	10.99→	<b>987-OS</b>	VGT, (17)	<b>4004-AR</b>	(19) <b>475-FS</b> (LH) <b>044-OH</b> <b>305-AD</b> <b>4078-AD</b> with coalescing filter <b>4786-AC</b>
<b>400 E 47</b> 345-346 kW (470-471 PS) 8210.42.500, 8210.42M.5600, 8210.42M.5620	02.96→ 12.02				(LH) <b>044-OH</b> <b>305-AD</b> <b>4078-AD</b> with coalescing filter
<b>400 E 52</b> 375-378 kW (514 PS) 8280.42.350, 8280.42S.340, 8280.42S.342, 8280.42S.350, 8280.42S.352, 8280.42S.362, 8280.42S.370	04.92→ 12.00				(LH) <b>044-OH</b> <b>305-AD</b> <b>4078-AD</b> with coalescing filter
<b>440 E 46</b> 367 kW (500 PS) F3BE0681F	03.01→ 02.02		VGT	<b>4004-AR</b>	(19) <b>4096-FS</b> <b>475-FS</b> (LH) <b>044-OH</b> <b>305-AD</b> <b>4078-AD</b> with coalescing filter <b>4786-AC</b>
<b>470 E 47</b>	04.92→				(LH) <b>044-OH</b> <b>305-AD</b> <b>4078-AD</b> with coalescing filter
<b>720 E 47</b> 345 kW (470 PS) 8210.42M.5040, 8210.42M.5600, 8210.42M.5620	02.96→ 12.02				(LH) <b>044-OH</b> <b>305-AD</b> <b>4078-AD</b> with coalescing filter
<b>LD 190 E 38 P</b> 276 kW (375 PS) 8460.41L.TCA, 8460.41L.5040, 8460.41L.5080, 8460.41L.5100, 8460.41L.5140, 8460.41L.5334, 8460.41L.5342, 8460.41L.5356, 8460.41L.5360, 8460.41L.6356, 8460.41L.6362, 8460.41N.6020	01.93→ 02.02	<b>398-OS</b>			(19) <b>002-FS</b> <b>475-FS</b> (LH) <b>044-OH</b> <b>4078-AD</b> with coalescing filter <b>4786-AC</b>
<b>LD 190 E 39 P, LD 190 E 39 FP</b> 287 kW (390 PS) F3AE0681E	11.99→ 02.02		VGT	<b>4004-AR</b>	(19) <b>4096-FS</b> <b>475-FS</b> (LH) <b>044-OH</b> <b>305-AD</b> <b>4078-AD</b> with coalescing filter <b>4786-AC</b>

EUROSTAR							
<b>LD 190 E 40</b> 294 kW (400 PS) F3AE0681B	09.00→ 02.02		VGT	<b>4004-AR</b>	(19) <b>4096-FS</b> <b>475-FS</b>	(LH)  with coalescing filter	<b>044-OH</b> <b>305-AD</b> <b>4078-AD</b> <b>4786-AC</b>
<b>LD 190 E 42, LD 190 E 42 P</b> 309 kW (420 PS) 8210.42L(TCA), 8210.42L.400, 8210.42L.499	01.93→ 02.02	<b>398-OS</b>			(19) <b>475-FS</b>	(LH)  with coalescing filter	<b>044-OH</b> <b>305-AD</b> <b>4078-AD</b> <b>4786-AC</b>
<b>LD 190 E 43, LD 190 E 43 P, LD 190 E 43 FP</b> 316 kW (430 PS) F3AE0681D	11.99→ 02.02	<b>987-OS</b>	VGT, (17)	<b>4004-AR</b>	(19) <b>4096-FS</b> <b>475-FS</b>	(LH)  with coalescing filter	<b>044-OH</b> <b>305-AD</b> <b>4078-AD</b> <b>4786-AC</b>
<b>LD 190 E 47</b> 345 kW (469-470 PS) 8210.42M. TCA, 8210.42M.5000, 8210.42M.5400, 8210.42M.5600, 8210.42M.5620	01.93→ 02.02	<b>398-OS</b>			(19) <b>475-FS</b>	(LH)  with coalescing filter	<b>044-OH</b> <b>305-AD</b> <b>4078-AD</b> <b>4786-AC</b>
<b>LD 190 E 52</b> 378 kW (514 PS) 8280.42.350, 8280.42S. TCA, 8280.42S.340, 8280.42S.370	01.93→ 02.02		VGT	<b>4004-AR</b>	(19) <b>475-FS</b>	(LH)  with coalescing filter	<b>044-OH</b> <b>305-AD</b> <b>4078-AD</b> <b>4786-AC</b>
<b>LD 240 E 38</b> 276 kW (375 PS) 8460.41L.5020	01.93→ 02.02	<b>398-OS</b>			(19) <b>002-FS</b> <b>475-FS</b>	(LH)  with coalescing filter	<b>4173-CS</b> <b>044-OH</b> <b>305-AD</b> <b>4078-AD</b> <b>4786-AC</b>
<b>LD 240 E 38</b> 276 kW (375 PS) 8460.41L.5360, 8460.41N.6020	01.93→ 02.02	<b>398-OS</b>			(19) <b>002-FS</b> <b>475-FS</b>	(LH)  with coalescing filter	<b>4173-CS</b> <b>044-OH</b> <b>4078-AD</b> <b>4786-AC</b>
<b>LD 240 E 38</b> 276 kW (375 PS) 8460.41L.5020	01.93→ 02.02				<b>002-FS</b>		
<b>LD 240 E 42 FS, LD 240 E 42 PS</b> 309 kW (420 PS) 8210.42L(TCA), 8210.42L.400	01.93→ 02.02	<b>398-OS</b>			(19) <b>475-FS</b>	(LH)  with coalescing filter	<b>044-OH</b> <b>4078-AD</b> <b>4786-AC</b>
<b>LD 240 E 47 PS</b> 345 kW (469-470 PS) 8210.42M. TCA, 8210.42M.5040, 8210.42M.5400, 8210.42M.5600, 8210.42M.5601, 8210.42M.5611, 8210.42M.5620, 8210.42M.5640	01.93→ 02.02	<b>398-OS</b>			(19) <b>475-FS</b>	(LH)  with coalescing filter	<b>044-OH</b> <b>305-AD</b> <b>4078-AD</b> <b>4786-AC</b>



















  					
<b>EUROSTAR</b>					
<b>LD 240 E 52 PS</b> 378 kW (514 PS) 8280.42.350, 8280.42S. TCA, 8280.42S.340, 8280.42S.345, 8280.42S.365, 8280.42S.370	01.93→ 02.02			(19) <b>475-FS</b>	(LH) <b>044-OH</b> <b>305-AD</b> with coalescing filter <b>4078-AD</b> <b>4786-AC</b>
<b>LD 260 E 38 P</b> 276 kW (375 PS) 8460.41L TCA, 8460.41L.5040, 8460.41L.5080, 8460.41L.5100, 8460.41L.5140, 8460.41L.5334, 8460.41L.5360, 8460.41N.6020	01.93→ 02.02	<b>398-OS</b>		(19) <b>475-FS</b>	(LH) <b>4173-CS</b> <b>044-OH</b> <b>305-AD</b> with coalescing filter <b>4078-AD</b> <b>4786-AC</b>
<b>LD 260 E 39 P, LD 260 E 39 FP</b> 287 kW (390 PS) F3AE0681E	11.99→ 02.02		VGT <b>4004-AR</b>	(19) <b>4096-FS</b> <b>475-FS</b>	(LH) <b>044-OH</b> <b>305-AD</b> with coalescing filter <b>4078-AD</b> <b>4786-AC</b>
<b>LD 260 E 40</b> 294 kW (400 PS) F3AE0681B	09.00→ 02.02		VGT <b>4004-AR</b>	(19) <b>4096-FS</b> <b>475-FS</b>	(LH) <b>044-OH</b> <b>305-AD</b> with coalescing filter <b>4078-AD</b> <b>4786-AC</b>
<b>LD 260 E 42 P</b> 309 kW (420 PS) 8210.42L.	01.93→ 02.02	<b>398-OS</b>		(19) <b>475-FS</b>	(LH) <b>044-OH</b> with coalescing filter <b>4078-AD</b> <b>4786-AC</b>
<b>LD 260 E 43 Y/PS, LD 260 E 43 FP</b> 316 kW (430 PS) F3AE0681D	11.99→ 02.02	<b>987-OS</b>	VGT, (17) <b>4004-AR</b>	(19) <b>4096-FS</b> <b>475-FS</b>	(LH) <b>044-OH</b> <b>305-AD</b> with coalescing filter <b>4078-AD</b> <b>4786-AC</b>
<b>LD 260 E 43 Y/PS, LD 260 E 43 FP</b> 316 kW (430 PS) F3AE0681D	11.99→ 02.02	<b>987-OS</b>	VGT <b>4004-AR</b>	(19) <b>4096-FS</b> <b>475-FS</b>	(LH) <b>044-OH</b> <b>305-AD</b> with coalescing filter <b>4078-AD</b> <b>4786-AC</b>
<b>LD 260 E 47</b> 345 kW (469-470 PS) 8210.42M. TCA, 8210.42M.5040, 8210.42M.5400, 8210.42M.5600, 8210.42M.5611, 8210.42M.5620, 8210.42M.5640	01.93→ 02.02	<b>398-OS</b>		(19) <b>475-FS</b>	(LH) <b>044-OH</b> <b>305-AD</b> with coalescing filter <b>4078-AD</b> <b>4786-AC</b>
<b>LD 260 E 48 Y/PS</b> 353 kW (480 PS) F3BE0681E	02.02→ 02.02		VGT <b>4004-AR</b>	(19) <b>4096-FS</b> <b>475-FS</b>	(LH) <b>044-OH</b> <b>305-AD</b> with coalescing filter <b>4078-AD</b> <b>4786-AC</b>

EUROSTAR								
<b>LD 260 E 52</b> 378 kW (514 PS) 8280.42.350, 8280.42S. TCA, 8280.42S.340, 8280.42S.370	01.93→ 02.02					(19) <b>475-FS</b>	(LH)  with coalescing filter	<b>044-OH</b> <b>305-AD</b> <b>4078-AD</b>  <b>4786-AC</b>
<b>LD 400 E 38 TX/P, LD 440 E 38 TX/P</b> 276 kW (375 PS) 8460.41L.5020, 8460.41N	01.93→ 02.02	<b>398-OS</b>				(19) <b>002-FS</b> <b>475-FS</b>	(LH)  with coalescing filter	<b>4173-CS</b> <b>044-OH</b> <b>305-AD</b> <b>4078-AD</b>  <b>4786-AC</b>
<b>LD 400 E 38 TX/P, LD 440 E 38 TX/P</b> 276 kW (375 PS) 8460.41L TCA, 8460.41L.5360	01.93→ 02.02	<b>398-OS</b>				(19) <b>002-FS</b> <b>475-FS</b>	(LH)  with coalescing filter	<b>4173-CS</b> <b>044-OH</b> <b>4078-AD</b>  <b>4786-AC</b>
<b>LD 400 E 42 TX/P, LD 440 E 42 TX/P</b> 309 kW (420 PS) 8210.42L.	01.93→ 02.02	<b>398-OS</b>				(19) <b>475-FS</b>	(LH)  with coalescing filter	<b>044-OH</b> <b>4078-AD</b>  <b>4786-AC</b>
<b>LD 440 E 38 T</b> 276 kW (375 PS) 8460.41L TCA, 8460.41L.5040, 8460.41L.5080, 8460.41L.5100, 8460.41L.5140, 8460.41L.5334, 8460.41L.5342, 8460.41N, 8460.41N.6020	01.93→ 02.02	<b>398-OS</b>				(19) <b>002-FS</b> <b>475-FS</b>	(LH)  with coalescing filter	<b>4173-CS</b> <b>044-OH</b> <b>4078-AD</b>  <b>4786-AC</b>
<b>LD 440 E 38 TZ</b> 276 kW (375 PS) 8460.41L TCA, 8460.41N	01.93→ 02.02	<b>398-OS</b>				(19) <b>002-FS</b> <b>475-FS</b>	(LH)  with coalescing filter	<b>4173-CS</b> <b>044-OH</b> <b>305-AD</b> <b>4078-AD</b>  <b>4786-AC</b>
<b>LD 440 E 39 T, LD 440 E 39 T/P</b> 287 kW (390 PS) F3AE0681E	11.99→ 02.02		VGT	<b>4004-AR</b>		(19) <b>4096-FS</b> <b>475-FS</b>	(LH)  with coalescing filter	<b>044-OH</b> <b>305-AD</b> <b>4078-AD</b>  <b>4786-AC</b>
<b>LD 440 E 39 TX, LD 440 E 39 TX/P</b> 287 kW (390 PS) F3AE0681E	11.99→ 10.02		VGT	<b>4004-AR</b>		(19) <b>4096-FS</b> <b>475-FS</b>	(LH)  with coalescing filter	<b>044-OH</b> <b>305-AD</b> <b>4078-AD</b>  <b>4786-AC</b>
<b>LD 440 E 40 T</b> 294 kW (400 PS) F3AE0681B	09.00→ 02.02		VGT	<b>4004-AR</b>		(19) <b>4096-FS</b> <b>475-FS</b>	(LH)  with coalescing filter	<b>044-OH</b> <b>305-AD</b> <b>4078-AD</b>  <b>4786-AC</b>





  					
<b>EUROSTAR</b>					
<b>LD 440 E 40 TX/P</b> 294 kW (400 PS) F3AE0681B	01.01→ 02.02		VGT <b>4004-AR</b>	(19) <b>4096-FS</b> <b>475-FS</b>	(LH) <b>044-OH</b> <b>305-AD</b> with coalescing filter <b>4078-AD</b> <b>4786-AC</b>
<b>LD 440 E 42 T/P</b> 309 kW (420 PS) 8210.42.440, 8210.42L(TCA), 8210.42L.	01.93→ 02.02	<b>398-OS</b>		(19) <b>475-FS</b>	(LH) <b>044-OH</b> <b>305-AD</b> with coalescing filter <b>4078-AD</b> <b>4786-AC</b>
<b>LD 440 E 42 TZ</b> 309 kW (420 PS) 8210.42L.	01.93→ 02.02	<b>398-OS</b>		(19) <b>475-FS</b>	(LH) <b>044-OH</b> <b>305-AD</b> with coalescing filter <b>4078-AD</b> <b>4786-AC</b>
<b>LD 440 E 43 T/P</b> 316 kW (430 PS) F3AE0681D	11.99→ 02.02	<b>987-OS</b>	VGT <b>4004-AR</b>	(19) <b>4096-FS</b> <b>475-FS</b>	(LH) <b>044-OH</b> <b>305-AD</b> with coalescing filter <b>4078-AD</b> <b>4786-AC</b>
<b>LD 440 E 43 TX/P</b> 316 kW (430 PS) F3AE0681D	11.99→ 02.02	<b>987-OS</b>	VGT, (17) <b>4004-AR</b>	(19) <b>4096-FS</b> <b>475-FS</b>	(LH) <b>044-OH</b> <b>305-AD</b> with coalescing filter <b>4078-AD</b> <b>4786-AC</b>
<b>LD 440 E 47 T/P</b> 345 kW (469-470 PS) 8210.42M. TCA, 8210.42M.5000, 8210.42M.5040, 8210.42M.5400, 8210.42M.5611, 8210.42M.5620, 8210.42M.5640	01.93→ 02.02	<b>398-OS</b>	VGT <b>4004-AR</b>	(19) <b>475-FS</b>	(LH) <b>044-OH</b> <b>305-AD</b> with coalescing filter <b>4078-AD</b> <b>4786-AC</b>
<b>LD 440 E 47 TZ</b> 345 kW (469 PS) 8210.42M. TCA	01.93→ 02.02	<b>398-OS</b>	VGT <b>4004-AR</b>	(19) <b>475-FS</b>	(LH) <b>044-OH</b> <b>305-AD</b> with coalescing filter <b>4078-AD</b> <b>4786-AC</b>
<b>LD 440 E 48 T/P</b> 353 kW (480 PS) F3BE0681E	01.01→ 02.02	<b>987-OS</b>	VGT, (17) <b>4004-AR</b>	(19) <b>4096-FS</b> <b>475-FS</b>	(LH) <b>044-OH</b> <b>305-AD</b> with coalescing filter <b>4078-AD</b> <b>4786-AC</b>
<b>LD 440 E 52 T</b> 378 kW (514 PS) 8280.42.350, 8280.42S. TCA, 8280.42S.340, 8280.42S.370	01.93→ 02.02			(19) <b>475-FS</b>	(LH) <b>044-OH</b> <b>305-AD</b> with coalescing filter <b>4078-AD</b> <b>4786-AC</b>

EUROSTAR									
<b>LD 440 E 52 TZ</b> 378 kW (514 PS) 8280.42S. TCA	01.93→ 02.02					(19)	<b>475-FS</b>	(LH)  with coalescing filter	<b>044-OH</b> <b>305-AD</b> <b>4078-AD</b> <b>4786-AC</b>
EUROTECH									
<b>150 E 27</b> 196 kW (267 PS) 8360.46.4107, 8360.46.415, 8360.46.417, 8360.46.507, 8360.46.697	09.91→ 07.00							with coalescing filter	<b>305-AD</b> <b>4078-AD</b>
<b>175 E 27</b> 196 kW (267 PS) 8360.46.4107	94→	<b>398-OS</b>				(19)	<b>002-FS</b> <b>475-FS</b>	with coalescing filter	<b>4173-CS</b> <b>305-AD</b> <b>4078-AD</b> <b>4786-AC</b>
<b>179 E 27</b> 196 kW (267 PS) 8360.46.4107	94→	<b>398-OS</b>						with coalescing filter	<b>305-AD</b> <b>4078-AD</b> <b>4786-AC</b>
<b>180 E 25</b> 184 kW (250 PS) 8460.41T.2050, 8460.41T.2054						(19)	<b>475-FS</b>		<b>305-AD</b>
<b>180 E 31</b>	10.98→	<b>987-OS</b>	VGT, (17)	<b>4004-AR</b>	long term filter (19)	<b>4082-FS</b> <b>475-FS</b>		with coalescing filter	<b>305-AD</b> <b>4078-AD</b> <b>4786-AC</b>
<b>180 E 39</b>	10.99→ 06.02	<b>987-OS</b>	VGT, (17)	<b>4004-AR</b>		(19)	<b>4096-FS</b> <b>475-FS</b>	with coalescing filter	<b>305-AD</b> <b>4078-AD</b> <b>4786-AC</b>
<b>180 E 43</b>	10.99→ 06.02	<b>987-OS</b>	VGT, (17)	<b>4004-AR</b>		(19)	<b>4096-FS</b> <b>475-FS</b>	with coalescing filter	<b>305-AD</b> <b>4078-AD</b> <b>4786-AC</b>
<b>180 E 52</b>	04.92→ 07.00					(19)	<b>475-FS</b>	with coalescing filter	<b>305-AD</b> <b>4078-AD</b> <b>4786-AC</b>
<b>240 E 25</b> 184 kW (250 PS) 8460.41T.2036	09.97→			<b>037-AR</b>		(19)	<b>475-FS</b>		<b>305-AD</b>
<b>240 E 31</b>	10.98→	<b>987-OS</b>	VGT, (17)	<b>4004-AR</b>	long term filter (19)	<b>4082-FS</b> <b>475-FS</b>		with coalescing filter	<b>305-AD</b> <b>4078-AD</b> <b>4786-AC</b>
<b>240 E 35</b>	10.98→	<b>987-OS</b>	VGT, (17)	<b>4004-AR</b>	long term filter (19)	<b>4082-FS</b> <b>475-FS</b>		with coalescing filter	<b>305-AD</b> <b>4078-AD</b> <b>4786-AC</b>









  					
<b>EUROTECH</b>					
240 E 39	10.99→ 06.02	<b>987-OS</b>	VGT, (17)	<b>4004-AR</b>	(19) <b>4096-FS</b> <b>475-FS</b> with coalescing filter <b>305-AD</b> <b>4078-AD</b> <b>4786-AC</b>
240 E 43	10.99→ 06.02	<b>987-OS</b>	VGT, (17)	<b>4004-AR</b>	(19) <b>4096-FS</b> <b>475-FS</b> with coalescing filter <b>305-AD</b> <b>4078-AD</b> <b>4786-AC</b>
320 E 27 196 kW (267 PS) 8360.46.4107, 8360.46.417, 8360.46.6307, 8360.46.697	10.91→				(19) <b>475-FS</b> with coalescing filter <b>305-AD</b> <b>4078-AD</b>
400 E 39	10.99→ 06.02	<b>987-OS</b>	VGT, (17)	<b>4004-AR</b>	(19) <b>4096-FS</b> <b>475-FS</b> with coalescing filter <b>305-AD</b> <b>4078-AD</b> <b>4786-AC</b>
400 E 42 309 kW (420 PS) 8460.42L.400	04.92→ 12.00				(19) <b>475-FS</b> <b>305-AD</b>
400 E 43	10.99→	<b>987-OS</b>	VGT, (17)	<b>4004-AR</b>	(19) <b>475-FS</b> with coalescing filter <b>305-AD</b> <b>4078-AD</b> <b>4786-AC</b>
400 E 52	04.92→ 12.00				(19) <b>475-FS</b> with coalescing filter <b>305-AD</b> <b>4078-AD</b> <b>4786-AC</b>
410 E 35	10.98→				(19) <b>475-FS</b> with coalescing filter <b>305-AD</b> <b>4078-AD</b>
440 E 47	04.92→				(19) <b>475-FS</b> with coalescing filter <b>305-AD</b> <b>4078-AD</b>
470 E 47	04.92→				(19) <b>475-FS</b> with coalescing filter <b>305-AD</b> <b>4078-AD</b>
<b>EUROTECH MH</b>					
190 E 24 K 180 kW (245 PS) F2BE0681D	09.98→	<b>398-OS</b> <b>987-OS</b>	VGT	<b>037-AR</b> <b>4004-AR</b> <b>4092-AP</b>	(19) <b>475-FS</b> <b>676-FS</b> with coalescing filter <b>4173-CS</b> <b>305-AD</b> <b>4078-AD</b> <b>4786-AC</b>
190 E 24, 190 E 24 / P 180 kW (245 PS) F2BE0681D	10.98→	<b>398-OS</b> <b>987-OS</b>	VGT	<b>037-AR</b> <b>4004-AR</b> <b>4092-AP</b>	(19) <b>475-FS</b> <b>676-FS</b> with coalescing filter <b>4173-CS</b> <b>305-AD</b> <b>4078-AD</b> <b>4786-AC</b>

  					
<b>EUROTECH MH</b>					
<b>190 E 27 K 200 kW (272 PS)</b> F2BE0681C, F2BE0681F	09.98→	<b>398-OS</b> <b>987-OS</b>	VGT <b>4004-AR</b>	(19) <b>037-AR</b> <b>4004-AR</b>	(LH) <b>002-FS</b> <b>475-FS</b> <b>676-FS</b> with coalescing filter <b>044-OH</b> <b>305-AD</b> <b>4078-AD</b> <b>4786-AC</b>
<b>190 E 27, 190 E 27 /P 200 kW (272 PS)</b> F2BE0681C, F2BE0681F	10.98→	<b>398-OS</b> <b>987-OS</b>	VGT <b>4004-AR</b>	(19) <b>037-AR</b> <b>4004-AR</b>	(LH) <b>002-FS</b> <b>475-FS</b> <b>676-FS</b> with coalescing filter <b>044-OH</b> <b>305-AD</b> <b>4078-AD</b> <b>4786-AC</b>
<b>190 E 31 K 228 kW (310 PS)</b> F2BE0681B	09.98→		VGT <b>4004-AR</b>	long term filter <b>4092-AP</b> (19)	<b>4082-FS</b> <b>475-FS</b> <b>676-FS</b> <b>305-AD</b> <b>4786-AC</b>
<b>190 E 31, 190 E 31 /P 228 kW (310 PS)</b> F2BE0681B	10.98→		VGT <b>4004-AR</b>	long term filter <b>4092-AP</b> (19)	<b>4082-FS</b> <b>475-FS</b> <b>676-FS</b> <b>305-AD</b> <b>4786-AC</b>
<b>190 E 35, 190 E 35 /P, 190 E 35 /FP</b> 259 kW (352 PS) F2BE0681A	11.98→	<b>987-OS</b>	VGT, (17) <b>4004-AR</b>	long term filter <b>4092-AP</b> (19)	with coalescing filter <b>4082-FS</b> <b>475-FS</b> <b>676-FS</b> <b>305-AD</b> <b>4078-AD</b> <b>4786-AC</b>
<b>260 E 24 Y/P, 260 E 24 Y/PS, 260 E 24 Y/PT 180 kW (245 PS)</b> F2BE0681D	11.99→	<b>987-OS</b>	VGT, (17) <b>4004-AR</b>	long term filter <b>4092-AP</b> (19)	with coalescing filter <b>4082-FS</b> <b>475-FS</b> <b>676-FS</b> <b>305-AD</b> <b>4078-AD</b> <b>4786-AC</b>
<b>260 E 24 Y/P, 260 E 24 Y/PS, 260 E 24 Y/PT 180 kW (245 PS)</b> F2BE0681D	11.99→		<b>4092-AP</b>		
<b>260 E 27 Y/P, 260 E 27 Y/PS, 260 E 27 RY/PS, 260 E 27 RY/PT 200 kW (272 PS)</b> F2BE0681C, F2BE0681F	11.99→	<b>987-OS</b>	VGT, (17) <b>4004-AR</b>	long term filter <b>4092-AP</b> (19)	with coalescing filter <b>4082-FS</b> <b>475-FS</b> <b>676-FS</b> <b>305-AD</b> <b>4078-AD</b> <b>4786-AC</b>
<b>260 E 27 Y/P, 260 E 27 Y/PS, 260 E 27 RY/PS, 260 E 27 RY/PT 200 kW (272 PS)</b> F2BE0681C, F2BE0681F	11.99→	<b>987-OS</b>	VGT <b>4004-AR</b>	long term filter <b>4092-AP</b> (19)	with coalescing filter <b>4082-FS</b> <b>475-FS</b> <b>676-FS</b> <b>305-AD</b> <b>4078-AD</b> <b>4786-AC</b>
<b>260 E 31 Y/P, 260 E 31 Y/PS, 260 E 31 Y/PT 228 kW (310 PS)</b> F2BE0681B	11.99→	<b>987-OS</b>	VGT, (17) <b>4004-AR</b>	long term filter <b>4092-AP</b> (19)	with coalescing filter <b>4082-FS</b> <b>475-FS</b> <b>676-FS</b> <b>305-AD</b> <b>4078-AD</b> <b>4786-AC</b>
<b>260 E 31 Y/P, 260 E 31 Y/PS, 260 E 31 Y/PT 228 kW (310 PS)</b> F2BE0681B	11.99→		VGT <b>4004-AR</b>	<b>4092-AP</b>	











						
<b>EUROTECH MH</b>						
<b>260 E 35 Y/P, 260 E 35 Y/PT, 260 E 35 Y/TN</b> 259 kW (352 PS) F2BE0681A	11.99→	<b>987-OS</b>	VGT, (17)	<b>4004-AR</b> <b>4092-AP</b>	long term filter (19) <b>4082-FS</b> <b>475-FS</b> <b>676-FS</b>	with coalescing filter <b>305-AD</b> <b>4078-AD</b> <b>4786-AC</b>
<b>260 E 35 Y/P, 260 E 35 Y/PT, 260 E 35 Y/TN</b> 259 kW (352 PS) F2BE0681A	11.99→		VGT	<b>4004-AR</b> <b>4092-AP</b>		
<b>400 E 31 TP, 440 E 31 T, 440 E 31 TP</b> 228 kW (310 PS) F2BE0681B	10.98→	<b>987-OS</b>	VGT, (17)	<b>4004-AR</b>	long term filter (19) <b>4082-FS</b> <b>475-FS</b> <b>676-FS</b>	with coalescing filter <b>305-AD</b> <b>4078-AD</b> <b>4786-AC</b>
<b>400 E 35 TP, 440 E 35 T, 440 E 35 T/P, 440 E 35 T/FP</b> 259 kW (352 PS) F2BE0681A	10.98→	<b>987-OS</b>	VGT, (17)	<b>4004-AR</b>	long term filter (19) <b>4082-FS</b> <b>475-FS</b> <b>676-FS</b>	with coalescing filter <b>305-AD</b> <b>4078-AD</b> <b>4786-AC</b>
<b>440 E 35 TX/P</b> 259 kW (352 PS) F2BE0681A	02.00→			<b>4092-AP</b>		
<b>EUROTECH MP</b>						
<b>180 E 34</b> 254 kW (345 PS) 8460.41K.406	01.92→ 12.93	<b>398-OS</b>		<b>037-AR</b>	(19) <b>002-FS</b> <b>475-FS</b>	with coalescing filter <b>4173-CS</b> <b>305-AD</b> <b>4078-AD</b> <b>4786-AC</b>
<b>180 E 38</b> 276 kW (375 PS) 8460.41L.5040, 8460.41L.5080, 8460.41L.5100, 8460.41L.5140, 8460.41L.5334, 8460.41L.5342, 8460.41L.5360	07.92→ 12.93	<b>398-OS</b>			(19) <b>002-FS</b> <b>475-FS</b>	with coalescing filter <b>4173-CS</b> <b>305-AD</b> <b>4078-AD</b> <b>4786-AC</b>
<b>180 E 38</b> 276 kW (375 PS) 8460.41L.5020	09.92→ 12.93	<b>398-OS</b>		<b>037-AR</b>	(19) <b>002-FS</b> <b>475-FS</b>	with coalescing filter <b>4173-CS</b> <b>305-AD</b> <b>4078-AD</b> <b>4786-AC</b>
<b>180 E 42</b> 309 kW (420 PS) 8210.42L.400	01.92→ 12.93	<b>398-OS</b>			(19) <b>475-FS</b>	with coalescing filter <b>305-AD</b> <b>4078-AD</b> <b>4786-AC</b>
<b>180 E 42</b> 309 kW (420 PS) 8210.42L.462	01.95→ 12.93	<b>398-OS</b>		<b>037-AR</b>	(19) <b>475-FS</b>	with coalescing filter <b>305-AD</b> <b>4078-AD</b> <b>4786-AC</b>
<b>190 E 34</b> 254 kW (345 PS) 8460.41K.402, 8460.41K.496	01.93→ 07.00	<b>398-OS</b>			(19) <b>002-FS</b> <b>475-FS</b>	with coalescing filter <b>4173-CS</b> <b>305-AD</b> <b>4078-AD</b> <b>4786-AC</b>

EUROTECH MP								
<b>190 E 34</b> 254 kW (345 PS) 8460.41K.406	01.93→ 07.00	<b>398-OS</b>	<b>037-AR</b>		(19)	<b>002-FS</b> <b>475-FS</b>	with coalescing filter	<b>4173-CS</b> <b>305-AD</b> <b>4078-AD</b> <b>4786-AC</b>
<b>190 E 38</b> 276 kW (375 PS) 8460.41L.TCA	01.93→	<b>398-OS</b>	<b>037-AR</b>		(19)	<b>002-FS</b> <b>475-FS</b>		<b>305-AD</b>
<b>190 E 39, 190 E 39 /P, 190 E39 /FP</b> 287 kW (390 PS) F3AE0681E	11.99→ 06.02	<b>987-OS</b>	VGT, (17)	<b>4004-AR</b>	(19)	<b>4096-FS</b> <b>475-FS</b>	with coalescing filter	<b>305-AD</b> <b>4078-AD</b> <b>4786-AC</b>
<b>190 E 40 /P</b> 294 kW (400 PS) F3AE0681B	01.01→ 06.02		VGT	<b>4004-AR</b>	(19)	<b>4096-FS</b> <b>475-FS</b>	with coalescing filter	<b>305-AD</b> <b>4078-AD</b> <b>4786-AC</b>
<b>190 E 42, 190 E 42 /P</b> 309 kW (420 PS) 8210.42L.400	01.93→ 06.02	<b>398-OS</b>			(19)	<b>475-FS</b>		<b>4786-AC</b>
<b>190 E 43, 190 E 43 /P</b> 316 kW (430 PS) F3AE0681D	01.01→ 06.02	<b>987-OS</b>	VGT, (17)	<b>4004-AR</b>	(19)	<b>4096-FS</b> <b>475-FS</b>	with coalescing filter	<b>305-AD</b> <b>4078-AD</b> <b>4786-AC</b>
<b>240 E 30 PS</b> 221 kW (301 PS) 8460.41C.TCA	01.97→ 06.02	<b>398-OS</b>			(19)	<b>002-FS</b> <b>475-FS</b>		<b>4786-AC</b>
<b>240 E 34</b> 254 kW (345 PS) 8460.41K.TCA	09.95→ 12.96	<b>398-OS</b>			(19)	<b>002-FS</b> <b>475-FS</b>	with coalescing filter	<b>4173-CS</b> <b>4078-AD</b> <b>4786-AC</b>
<b>240 E 38</b> 276 kW (375 PS) 8460.41L.5020	01.92→	<b>398-OS</b>				<b>002-FS</b>		
<b>240 E 38</b> 276 kW (375 PS) 8460.41L.5020	09.92→	<b>398-OS</b>		<b>037-AR</b>	(19)	<b>002-FS</b> <b>475-FS</b>	with coalescing filter	<b>4173-CS</b> <b>305-AD</b> <b>4078-AD</b> <b>4786-AC</b>
<b>240 E 38</b> 276 kW (375 PS) 8460.41L.5040, 8460.41L.5080, 8460.41L.5100, 8460.41L.5140, 8460.41L.5334, 8460.41L.5342, 8460.41L.5360	09.92→ 11.00	<b>398-OS</b>			(19)	<b>475-FS</b>	with coalescing filter	<b>4173-CS</b> <b>305-AD</b> <b>4078-AD</b> <b>4786-AC</b>
<b>240 E 42</b> 309 kW (420 PS) 8210.42L.400	01.92→	<b>398-OS</b>			(19)	<b>475-FS</b>	with coalescing filter	<b>4078-AD</b> <b>4786-AC</b>
<b>260 E 38 P</b> 276 kW (375 PS) 8460.41L.5360	01.94→ 09.95	<b>398-OS</b>		<b>037-AR</b>	(19)	<b>002-FS</b> <b>475-FS</b>	with coalescing filter	<b>4173-CS</b> <b>305-AD</b> <b>4078-AD</b> <b>4786-AC</b>









  					
<b>EUROTECH MP</b>					
<b>260 E 38 P</b> 276 kW (375 PS) 8460.41N	01.94→	<b>398-OS</b>		(19) <b>002-FS</b> <b>475-FS</b>	with coalescing filter <b>4173-CS</b> <b>305-AD</b> <b>4078-AD</b> <b>4786-AC</b>
<b>260 E 39 Y, 260 E 39 Y/P, 260 E 39 Y/FP, 260 E 39 Y/FS</b> 287 kW (390 PS) F3AE0681E	11.99→ 06.02	<b>987-OS</b>	VGT, (17) <b>4004-AR</b>	(19) <b>4096-FS</b> <b>475-FS</b>	with coalescing filter <b>305-AD</b> <b>4078-AD</b> <b>4786-AC</b>
<b>260 E 40</b> 294 kW (400 PS) F3AE0681B	01.01→ 06.02		VGT <b>4004-AR</b>	(19) <b>4096-FS</b> <b>475-FS</b>	with coalescing filter <b>305-AD</b> <b>4078-AD</b> <b>4786-AC</b>
<b>260 E 42</b> 309 kW (420 PS) 8210.42L.400	01.94→	<b>398-OS</b>		(19) <b>475-FS</b>	with coalescing filter <b>4078-AD</b> <b>4786-AC</b>
<b>260 E 43 Y, 260 E 43 Y/P</b> 316 kW (430 PS) F3AE0681D	11.99→ 06.02	<b>987-OS</b>	VGT, (17) <b>4004-AR</b>	(19) <b>4096-FS</b> <b>475-FS</b>	with coalescing filter <b>305-AD</b> <b>4078-AD</b> <b>4786-AC</b>
<b>400 E 34 T, 440 E 34 T</b> 254 kW (345 PS) 8460.41K.406, 8460.41K.4108, 8460.41K.496	04.92→	<b>398-OS</b>		(19) <b>002-FS</b> <b>475-FS</b>	with coalescing filter <b>4173-CS</b> <b>305-AD</b> <b>4078-AD</b> <b>4786-AC</b>
<b>400 E 38 T, 440 E 38 T, 440 E 38 T / P</b> 276 kW (375 PS) 8460.41L.5040, 8460.41L.5080, 8460.41L.5100, 8460.41L.5140, 8460.41L.5334, 8460.41L.5342, 8460.41L.5360, 8460.41N	01.92→	<b>398-OS</b>		(19) <b>475-FS</b>	with coalescing filter <b>4173-CS</b> <b>4078-AD</b> <b>4786-AC</b>
<b>400 E 38 T, 440 E 38 T, 440 E 38 T / P</b> 276 kW (375 PS) 8460.41L.5020	09.92→	<b>398-OS</b>	<b>037-AR</b>	(19) <b>002-FS</b> <b>475-FS</b>	with coalescing filter <b>4173-CS</b> <b>305-AD</b> <b>4078-AD</b> <b>4786-AC</b>
<b>400 E 38 TXP</b> 276 kW (375 PS) 8460.41L.5020, 8460.41N	11.93→ 12.96	<b>398-OS</b>	<b>037-AR</b>	(19) <b>002-FS</b> <b>475-FS</b>	with coalescing filter <b>4173-CS</b> <b>305-AD</b> <b>4078-AD</b> <b>4786-AC</b>
<b>400 E 42 T, 440 E 42 T, 440 E 42 T/P</b> 309 kW (420 PS) 8210.42L(TCA), 8210.42L.400, 8460.42L.400	01.92→	<b>398-OS</b>		(19) <b>475-FS</b>	with coalescing filter <b>4078-AD</b> <b>4786-AC</b>
<b>440 E 38 TZ</b> 276 kW (375 PS) 8460.41L TCA	01.93→	<b>398-OS</b>			

EUROTECH MP									
<b>440 E 39 T, 440 E 39 T/P, 440 E 39 T/FP-CT</b> 287 kW (390 PS) F3AE0681E	11.99→ 06.02		<b>987-OS</b>	VGT, (17)	<b>4004-AR</b>	(19)	<b>4096-FS</b> <b>475-FS</b>	with coalescing filter	<b>4173-CS</b> <b>305-AD</b> <b>4078-AD</b> <b>4786-AC</b>
<b>440 E 39 TX/P</b> 287 kW (390 PS) F3AE0681E	11.99→		<b>987-OS</b>	VGT	<b>4004-AR</b>	(19)	<b>4096-FS</b> <b>475-FS</b>	with coalescing filter	<b>4173-CS</b> <b>305-AD</b> <b>4078-AD</b> <b>4786-AC</b>
<b>440 E 40 T/P</b> 294 kW (400 PS) F3AE0681B	09.00→			VGT	<b>4004-AR</b>	(19)	<b>4096-FS</b> <b>475-FS</b>	with coalescing filter	<b>305-AD</b> <b>4078-AD</b> <b>4786-AC</b>
<b>440 E 40 TX/P</b> 294 kW (400 PS) F3AE0681B	01.01→ 06.02			VGT	<b>4004-AR</b>	(19)	<b>4096-FS</b> <b>475-FS</b>	with coalescing filter	<b>305-AD</b> <b>4078-AD</b> <b>4786-AC</b>
<b>440 E 42 TZ</b> 309 kW (420 PS) 8210.42L.400	01.93→		<b>398-OS</b>		<b>037-AR</b>	(19)	<b>475-FS</b>	with coalescing filter	<b>305-AD</b> <b>4078-AD</b> <b>4786-AC</b>
<b>440 E 43 T, 440 E 43 T/P</b> 316 kW (430 PS) F3AE0681D	11.99→ 06.02		<b>987-OS</b>	VGT, (17)	<b>4004-AR</b>	(19)	<b>4096-FS</b> <b>475-FS</b>	with coalescing filter	<b>305-AD</b> <b>4078-AD</b> <b>4786-AC</b>
<b>440 E 43 TX/P</b> 316 kW (430 PS) F3AE0681D	11.99→		<b>987-OS</b>	VGT	<b>4004-AR</b>	(19)	<b>4096-FS</b> <b>475-FS</b>	with coalescing filter	<b>305-AD</b> <b>4078-AD</b> <b>4786-AC</b>
EUROTECH MT									
<b>180 E 24</b> 176 kW (239 PS) 8360.46R.416 TCA	07.92→ 12.96		<b>987-OS</b>	VGT, (17)	<b>037-AR</b> <b>4004-AR</b>	(19)	<b>475-FS</b>	with coalescing filter	<b>4173-CS</b> <b>305-AD</b> <b>4078-AD</b> <b>4786-AC</b>
<b>180 E 24</b> 175 kW (238 PS) 8360.46R.4106, 8360.46R.4206, 8360.46R.426, 8360.46R.436, 8360.46R.446, 8360.46R.476, 8360.46R.486, 8360.46R.496, 8360.46R.506, 8360.46R.5106, 8360.46R.676, 8360.46R.6806	07.92→ 12.96		<b>987-OS</b>	VGT, (17)	<b>4004-AR</b>	(19)	<b>475-FS</b>	with coalescing filter	<b>4173-CS</b> <b>305-AD</b> <b>4078-AD</b> <b>4786-AC</b>
<b>180 E 24 K</b> 176 kW (239 PS) 8360.46R.416 TCA	01.93→ 12.96		<b>987-OS</b>	VGT	<b>037-AR</b> <b>4004-AR</b>	(19)	<b>475-FS</b>	with coalescing filter	<b>4173-CS</b> <b>305-AD</b> <b>4078-AD</b> <b>4786-AC</b>









  						
<b>EUROTECH MT</b>						
<b>180 E 27</b> 196 kW (267 PS) 8360.46.4107, 8360.46.415, 8360.46.6307, 8360.46.697	01.92→ 12.96	<b>987-OS</b>	VGT, (17)	<b>037-AR</b> <b>4004-AR</b>	(19) <b>475-FS</b>	with coalescing filter  <b>4173-CS</b> <b>305-AD</b> <b>4078-AD</b> <b>4786-AC</b>
<b>180 E 27</b> 196 kW (267 PS) 8360.46.417 TCA	01.92→ 12.96	<b>987-OS</b>	VGT, (17)	<b>4004-AR</b>	(19) <b>475-FS</b>	with coalescing filter  <b>4173-CS</b> <b>305-AD</b> <b>4078-AD</b> <b>4786-AC</b>
<b>180 E 27 K</b> 196 kW (267 PS) 8360.46.417 TCA	01.92→ 12.96	<b>987-OS</b>	VGT	<b>037-AR</b> <b>4004-AR</b>	(19) <b>475-FS</b>	with coalescing filter  <b>4173-CS</b> <b>305-AD</b> <b>4078-AD</b> <b>4786-AC</b>
<b>180 E 30 R</b> 221 kW (300 PS) 8460.41C.302, 8460.41C.394	07.92→ 12.96	<b>398-OS</b>			(19) <b>475-FS</b>	with coalescing filter  <b>4173-CS</b> <b>305-AD</b> <b>4078-AD</b> <b>4786-AC</b>
<b>180 E 30 R</b> 221 kW (301 PS) 8460.41C.320	07.92→ 12.96	<b>398-OS</b>		<b>037-AR</b>	(19) <b>002-FS</b> <b>475-FS</b>	with coalescing filter  <b>4173-CS</b> <b>305-AD</b> <b>4078-AD</b> <b>4786-AC</b>
<b>180 E 34 R</b> 254 kW (345 PS) 8460.41K.402, 8460.41K.4048, 8460.41K.4110, 8460.41K.496	01.92→ 12.93	<b>398-OS</b>			(19) <b>002-FS</b> <b>475-FS</b>	with coalescing filter  <b>4173-CS</b> <b>305-AD</b> <b>4078-AD</b> <b>4786-AC</b>
<b>180 E 34 R</b> 254 kW (345 PS) 8460.41K.406	04.92→ 12.93	<b>398-OS</b>		<b>037-AR</b>	(19) <b>002-FS</b> <b>475-FS</b>	with coalescing filter  <b>4173-CS</b> <b>305-AD</b> <b>4078-AD</b> <b>4786-AC</b>
<b>190 E 24</b> 175 kW (238 PS) 8360.46R.4106, 8360.46R.4206, 8360.46R.426, 8360.46R.436, 8360.46R.446, 8360.46R.476, 8360.46R.486, 8360.46R.496, 8360.46R.506, 8360.46R.5106, 8360.46R.566, 8360.46R.6206, 8360.46R.676, 8360.46R.6806	01.97→ 08.98	<b>398-OS</b> <b>987-OS</b>	VGT, (17)	<b>4004-AR</b> <b>4092-AP</b>	(19) <b>475-FS</b>	with coalescing filter  <b>4173-CS</b> <b>4078-AD</b> <b>4786-AC</b>
<b>190 E 24</b> 176 kW (239 PS) 8360.46R.416 TCA	01.97→ 08.98	<b>398-OS</b> <b>987-OS</b>	VGT, (17)	<b>037-AR</b> <b>4004-AR</b> <b>4092-AP</b>	(19) <b>475-FS</b>	with coalescing filter  <b>4173-CS</b> <b>305-AD</b> <b>4078-AD</b> <b>4786-AC</b>

EUROTECH MT									
<b>190 E 24 K</b> 176 kW (239 PS) 8360.46R.416 TCA	01.97→ 08.98		<b>398-OS</b>  <b>987-OS</b>	VGT	<b>037-AR</b> <b>4004-AR</b> <b>4092-AP</b>	(19)	<b>475-FS</b> <b>676-FS</b>	with coalescing filter	<b>4173-CS</b> <b>305-AD</b> <b>4078-AD</b>  <b>4786-AC</b>
<b>190 E 27</b> 196 kW (267 PS) 8360.46.4107, 8360.46.415, 8360.46.417 TCA, 8360.46.6307, 8360.46.697	01.97→ 08.98		<b>987-OS</b>	VGT, (17)	<b>4004-AR</b>	(19), (19)	<b>475-FS</b>	with coalescing filter	<b>4078-AD</b>  <b>4786-AC</b>
<b>190 E 27 K</b> 196 kW (267 PS) 8360.46.417 TCA	01.97→ 08.98		<b>398-OS</b>  <b>987-OS</b>	VGT	<b>037-AR</b> <b>4004-AR</b>	(19)	<b>002-FS</b> <b>475-FS</b> <b>676-FS</b>	(LH)  with coalescing filter	<b>044-OH</b> <b>305-AD</b> <b>4078-AD</b>  <b>4786-AC</b>
<b>190 E 30</b> 221 kW (300 PS) 8460.41C.302, 8460.41C.394	01.97→ 08.98		<b>398-OS</b>	VGT	<b>4004-AR</b>	(19)	<b>475-FS</b>	with coalescing filter	<b>4173-CS</b> <b>305-AD</b> <b>4078-AD</b>  <b>4786-AC</b>
<b>190 E 30</b> 221 kW (301 PS) 8460.41C.320	01.97→ 08.98		<b>398-OS</b>	VGT	<b>037-AR</b> <b>4004-AR</b>	(19)	<b>002-FS</b> <b>475-FS</b>	with coalescing filter	<b>4173-CS</b> <b>305-AD</b> <b>4078-AD</b>  <b>4786-AC</b>
<b>190 E 30 K</b> 221 kW (301 PS) 8460.41C.320	01.97→ 08.98		<b>398-OS</b>	VGT	<b>037-AR</b> <b>4004-AR</b>	(19)	<b>002-FS</b> <b>475-FS</b>	with coalescing filter	<b>4173-CS</b> <b>305-AD</b> <b>4078-AD</b>  <b>4786-AC</b>
<b>400 E 30 T</b> 234 kW (318 PS) 8460.41.320	04.92→ 08.98		<b>398-OS</b>			(19)	<b>475-FS</b>	with coalescing filter	<b>4173-CS</b> <b>305-AD</b> <b>4078-AD</b>  <b>4786-AC</b>
<b>400 E 30 T</b> 221 kW (301 PS) 8460.41C.320	04.92→ 08.98		<b>398-OS</b>			(19)	<b>002-FS</b> <b>475-FS</b>	with coalescing filter	<b>4173-CS</b> <b>305-AD</b> <b>4078-AD</b>  <b>4786-AC</b>
<b>400 E 34 T</b> 254 kW (345 PS) 8460.41K.406	01.92→ 08.98		<b>398-OS</b>		<b>037-AR</b>	(19)	<b>002-FS</b> <b>475-FS</b>	with coalescing filter	<b>4173-CS</b> <b>305-AD</b> <b>4078-AD</b>  <b>4786-AC</b>















  							
<b>EUROTRAKKER</b>							
<b>180 E 30</b> 221 kW (300 PS) 8460.41C.302, 8460.41C.3022, 8460.41C.3030, 8460.41C.3032, 8460.41C.322, 8460.41C.324, 8460.41C.328, 8460.41C.332, 8460.41C.336, 8460.41C.338, 8460.41C.342, 8460.41C.344	07.92→						with coalescing filter  <b>305-AD</b> <b>4078-AD</b>
<b>180 E 42</b> 309 kW (420 PS) 8210.42L.400, 8210.42L.4000, 8210.42L.414, 8210.42L.440, 8210.42L.442, 8210.42L.460, 8210.42L.4620, 8210.42L.499, 8210.42L.4990	04.92→						with coalescing filter  <b>305-AD</b> <b>4078-AD</b>
<b>240 E 30</b> 221 kW (300 PS) 8460.41C.3032, 8460.41C.336							with coalescing filter  <b>305-AD</b> <b>4078-AD</b>
<b>240 E 34</b> 254 kW (345 PS) 8460.41K., 8460.41K.4010, 8460.41K.404, 8460.41K.4042, 8460.41K.4048, 8460.41K.410, 8460.41K.4110, 8460.41K.422, 8460.41K.440, 8460.41K.448	09.95→						with coalescing filter  <b>305-AD</b> <b>4078-AD</b>
<b>240 E 42</b> 309 kW (420 PS) 8210.42L.400, 8210.42L.4000, 8210.42L.414, 8210.42L.4140, 8210.42L.440, 8210.42L.4400, 8210.42L.442, 8210.42L.4420, 8210.42L.460, 8210.42L.4600, 8210.42L.4601, 8210.42L.4611, 8210.42L.462, 8210.42L.4620, 8210.42L.4640, 8210.42L.499, 8210.42L.4990	04.92→						with coalescing filter  <b>305-AD</b> <b>4078-AD</b>
<b>260 E 48</b> 368 kW (500 PS) F3BE0681B							with coalescing filter  <b>305-AD</b> <b>4078-AD</b>
<b>330 E 34</b> 254 kW (345 PS) 8460.41K.406				<b>037-AR</b>		<b>002-FS</b>	AdBlue/ SCR-System  <b>4176-UX</b>  with coalescing filter  <b>305-AD</b> <b>4078-AD</b>
<b>330 E 34</b> 254 kW (345 PS) 8460.41K.404, 8460.41K.430, 8460.41K.440, 8460.41K.456, 8460.41K.458						<b>002-FS</b>	AdBlue/ SCR-System  <b>4176-UX</b>  with coalescing filter  <b>305-AD</b> <b>4078-AD</b>
<b>330 E 37</b> 272-276 kW (370-376 PS) 8210.42K.300, 8210.42K.3000, 8210.42K.340, 8210.42K.342, 8210.42K.349, 8210.42K.369, 8210.42K.379				<b>037-AR</b>			AdBlue/ SCR-System  <b>4176-UX</b>  with coalescing filter  <b>305-AD</b> <b>4078-AD</b>
<b>380 E 31</b> 224-235 kW (305-320 PS) 8210.22V.800, 8210.22V.802, 8210.22V.812, 8210.22V.825, 8210.22V.827, 8210.22V.828, 8210.22V.832	04.94→			<b>037-AR</b>			with coalescing filter  <b>305-AD</b> <b>4078-AD</b>
<b>380 E 48</b> 368 kW (500 PS) F3BE0681B							with coalescing filter  <b>305-AD</b> <b>4078-AD</b>

EUROTRAKKER								
<b>400 E 30</b> 221 kW (300-301 PS) 8460.41C., 8460.41C. TCA, 8460.41C.302, 8460.41C.3022, 8460.41C.3030, 8460.41C.3032, 8460.41C.322, 8460.41C.324, 8460.41C.328, 8460.41C.332, 8460.41C.338, 8460.41C.342, 8460.41C.344	04.92→						(LH)  with coalescing filter	<b>044-OH</b> <b>305-AD</b> <b>4078-AD</b>
<b>400 E 31</b> 224-235 kW (305-320 PS) 8210.22V.800, 8210.22V.812, 8210.22V.825, 8210.22V.827, 8210.22V.832	04.94→			<b>037-AR</b>			(LH)  with coalescing filter	<b>044-OH</b> <b>305-AD</b> <b>4078-AD</b>
<b>400 E 38</b> 280 kW (380 PS) F3BE0681G							(LH)  with coalescing filter	<b>044-OH</b> <b>305-AD</b> <b>4078-AD</b>
<b>400 E 44</b> 324 kW (440 PS) F3BE0681C							(LH)  with coalescing filter	<b>044-OH</b> <b>305-AD</b> <b>4078-AD</b>
<b>410 E 48</b> 368 kW (500 PS) F3BE0681B							(LH)  with coalescing filter	<b>044-OH</b> <b>305-AD</b> <b>4078-AD</b>
<b>440 E 35</b>	02.99→		<b>987-OS</b>	VGT, (17)	<b>4004-AR</b>	long term filter	(LH)  with coalescing filter	<b>044-OH</b> <b>305-AD</b> <b>4078-AD</b> <b>4786-AC</b>
<b>440 E 38</b> 309 kW (420 PS) 8210.42L.4440	01.98→ 11.04		<b>987-OS</b>				(LH)  with coalescing filter	<b>044-OH</b> <b>305-AD</b> <b>4078-AD</b> <b>4786-AC</b>
<b>720 E 31</b>					<b>037-AR</b>		(LH)  with coalescing filter	<b>044-OH</b> <b>305-AD</b> <b>4078-AD</b>
<b>720 E 32</b> 224-235 kW (305-320 PS) 8210.22V.800, 8210.22V.812, 8210.22V.825, 8210.22V.827, 8210.22V.832	04.94→						(LH)  with coalescing filter	<b>044-OH</b> <b>305-AD</b> <b>4078-AD</b>
<b>MP 180 E 24 W Cursor</b> 180 kW (245 PS) F2BE0681D	09.99→ 11.04		<b>987-OS</b>	VGT	<b>4004-AR</b> <b>4092-AP</b>	long term filter <b>4082-FS</b> <b>676-FS</b>	(LH)  with coalescing filter	<b>305-AD</b> <b>4078-AD</b> <b>4786-AC</b>





  					
<b>EUROTRAKKER</b>					
<b>MP 180 E 25 W</b> 185-254 kW (251-345 PS) 8460.41 T, 8460.41K.4010, 8460.41K.402, 8460.41K.404, 8460.41K.420, 8460.41K.422, 8460.41K.424, 8460.41K.440, 8460.41K.442, 8460.41K.448	05.99→ 11.04	<b>398-OS</b>		(19) <b>475-FS</b>	with coalescing filter <b>305-AD</b> <b>4078-AD</b>
<b>MP 190 E 24 H Cursor</b> 180 kW (245 PS) F2BE0681D	09.99→ 11.04	<b>987-OS</b>	VGT	long term filter <b>4004-AR</b> <b>4092-AP</b>	<b>4082-FS</b> <b>676-FS</b> with coalescing filter <b>305-AD</b> <b>4078-AD</b>
<b>MP 190 E 30 H</b> 221 kW (300-301 PS) 8460.41C., 8460.41C.3022, 8460.41C.3030, 8460.41C.3032, 8460.41C.322, 8460.41C.324, 8460.41C.328, 8460.41C.330, 8460.41C.332, 8460.41C.336, 8460.41C.338, 8460.41C.340, 8460.41C.342, 8460.41C.344, 8460.41C.350, 8460.41C.354, 8460.41C.394	01.93→ 11.04			<b>002-FS</b>	with coalescing filter <b>4173-CS</b> <b>305-AD</b> <b>4078-AD</b>
<b>MP 190 E 30 H</b> 221 kW (300 PS) 8460.41C.302	01.93→ 07.00	<b>398-OS</b>		<b>002-FS</b>	with coalescing filter <b>4173-CS</b> <b>305-AD</b> <b>4078-AD</b>
<b>MP 190 E 30 W</b> 221 kW (301 PS) 8460.41C.	01.93→ 11.04	<b>398-OS</b>	<b>037-AR</b>	<b>002-FS</b>	with coalescing filter <b>4173-CS</b> <b>305-AD</b> <b>4078-AD</b>
<b>MP 190 E 30 W</b> 221 kW (301 PS) 8460.41C.	11.99→ 11.04	<b>398-OS</b>	<b>037-AR</b>	<b>002-FS</b>	with coalescing filter <b>4173-CS</b> <b>305-AD</b> <b>4078-AD</b>
<b>MP 190 E 31 H Cursor</b> 228 kW (310 PS) F2BE0681B	09.99→ 11.04	<b>987-OS</b>	VGT, (17)	long term filter <b>4004-AR</b> <b>4092-AP</b>	with coalescing filter <b>4082-FS</b> <b>676-FS</b> <b>4078-AD</b>
<b>MP 190 E 31 H Cursor</b> 224-235 kW (305-320 PS) 8210.22V.800	09.99→ 11.04	<b>987-OS</b>	VGT, (17)	long term filter <b>037-AR</b> <b>4004-AR</b> <b>4092-AP</b>	with coalescing filter <b>4082-FS</b> <b>305-AD</b> <b>4078-AD</b>
<b>MP 190 E 31 H Cursor</b> 224-235 kW (305-320 PS) 8210.22V.802, 8210.22V.812, 8210.22V.825, 8210.22V.827, 8210.22V.832	09.99→ 11.04	<b>987-OS</b>	VGT, (17)	long term filter <b>037-AR</b> <b>4004-AR</b> <b>4092-AP</b>	with coalescing filter <b>4082-FS</b> <b>4078-AD</b>
<b>MP 190 E 31 H Cursor</b> 228 kW (310 PS) F2BE0681B	09.99→ 11.04	<b>987-OS</b>	VGT	long term filter <b>037-AR</b> <b>4004-AR</b> <b>4092-AP</b>	with coalescing filter <b>4082-FS</b> <b>676-FS</b> with coalescing filter <b>305-AD</b> <b>4078-AD</b>
<b>MP 190 E 31 W Cursor</b> 228 kW (310 PS) F2BE0681B	09.99→ 11.04	<b>987-OS</b>	VGT	long term filter <b>037-AR</b> <b>4004-AR</b> <b>4092-AP</b>	with coalescing filter <b>4082-FS</b> <b>676-FS</b> with coalescing filter <b>305-AD</b> <b>4078-AD</b>

EUROTRAKKER								
<b>MP 190 E 31 W Cursor 228 kW</b> (310 PS) F2BE0681B	09.99→ 11.04	<b>987-OS</b>	VGT	<b>037-AR</b>  <b>4004-AR</b>  <b>4092-AP</b>	long term filter	<b>4082-FS</b>  <b>676-FS</b>	with coalescing filter	<b>305-AD</b>  <b>4078-AD</b>
<b>MP 190 E 34 H 254 kW (345 PS)</b> 8460.41K.4010, 8460.41K.402, 8460.41K.4030, 8460.41K.404, 8460.41K.4042, 8460.41K.4046, 8460.41K.4048, 8460.41K.4054, 8460.41K.4058, 8460.41K.4094, 8460.41K.4102, 8460.41K.4110, 8460.41K.422, 8460.41K.430, 8460.41K.440, 8460.41K.442, 8460.41K.448, 8460.41K.456, 8460.41K.458, 8460.41K.494	01.93→ 11.04	<b>398-OS</b>				<b>002-FS</b>	with coalescing filter	<b>4173-CS</b>  <b>305-AD</b>  <b>4078-AD</b>
<b>MP 190 E 34 H 254 kW (345 PS)</b> 8460.41K.	09.95→ 11.04	<b>398-OS</b>		<b>037-AR</b>		<b>002-FS</b>	with coalescing filter	<b>4173-CS</b>  <b>305-AD</b>  <b>4078-AD</b>
<b>MP 190 E 34 W 254 kW (345 PS)</b> 8460.41K.	01.93→ 11.04	<b>398-OS</b>		<b>037-AR</b>		<b>002-FS</b>	with coalescing filter	<b>4173-CS</b>  <b>305-AD</b>  <b>4078-AD</b>
<b>MP 190 E 34 W 254 kW (345 PS)</b> 8460.41K. TCA	11.99→ 11.04	<b>398-OS</b>		<b>037-AR</b>		<b>002-FS</b>	with coalescing filter	<b>4173-CS</b>  <b>305-AD</b>  <b>4078-AD</b>
<b>MP 190 E 35 H Cursor 259 kW (352 PS)</b> F2BE0681A	09.99→ 11.04	<b>987-OS</b>	VGT	<b>4004-AR</b>  <b>4092-AP</b>  <b>4208-AR</b>	long term filter	<b>4082-FS</b>  <b>676-FS</b>	with coalescing filter	<b>305-AD</b>  <b>4078-AD</b>
<b>MP 190 E 35 H Cursor 259 kW (352 PS)</b> F2BE0681A	09.99→ 11.04	<b>987-OS</b>	VGT	<b>4004-AR</b>  <b>4092-AP</b>  <b>4208-AR</b>	long term filter	<b>4082-FS</b>  <b>676-FS</b>	with coalescing filter	<b>305-AD</b>  <b>4078-AD</b>
<b>MP 190 E 35 W Cursor 259 kW</b> (352 PS) F2BE0681A	09.99→ 11.04	<b>987-OS</b>	VGT	<b>4004-AR</b>  <b>4092-AP</b>  <b>4208-AR</b>	long term filter	<b>4082-FS</b>  <b>676-FS</b>	with coalescing filter	<b>305-AD</b>  <b>4078-AD</b>
<b>MP 190 E 35 W Cursor 259 kW</b> (352 PS) F2BE0681A	09.99→ 11.04	<b>987-OS</b>	VGT	<b>4004-AR</b>  <b>4092-AP</b>  <b>4208-AR</b>	long term filter	<b>4082-FS</b>  <b>676-FS</b>	with coalescing filter	<b>305-AD</b>  <b>4078-AD</b>









  					
<b>EUROTRAKKER</b>  <b>MP 190 E 37 H 272-276 kW</b> (370-376 PS) 8210.42K., 8210.42K.300, 8210.42K.3000, 8210.42K.340, 8210.42K.342, 8210.42K.3420, 8210.42K.349, 8210.42K.369, 8210.42K.3690, 8210.42K.379, 8210.42K.3790, 8210.42K.875, 8210.42K.877	01.93→ 11.04	<b>398-OS</b>	<b>037-AR</b>		with coalescing filter  <b>4173-CS</b> <b>305-AD</b> <b>4078-AD</b>
<b>MP 190 E 37 H 272 kW (370 PS)</b> 8210.42K(TCA)	01.00→ 11.04	<b>398-OS</b>	<b>037-AR</b>		with coalescing filter  <b>4173-CS</b> <b>305-AD</b> <b>4078-AD</b>
<b>MP 190 E 37 W 272 kW (370 PS)</b> 8210.42K.	01.93→ 11.04	<b>398-OS</b>	<b>037-AR</b>		with coalescing filter  <b>4173-CS</b> <b>305-AD</b> <b>4078-AD</b>
<b>MP 190 E 37 W 272 kW (370 PS)</b> 8210.42K(TCA)	11.99→ 11.04	<b>398-OS</b>	<b>037-AR</b>		with coalescing filter  <b>4173-CS</b> <b>305-AD</b> <b>4078-AD</b>
<b>MP 190 E 38 W Cursor 280 kW</b> (380 PS) F3BE0681G	01.01→ 11.04	<b>987-OS</b>	VGT <b>4004-AR</b> <b>4208-AR</b>  <b>4636-AR</b>	<b>4096-FS</b>	with coalescing filter  <b>305-AD</b> <b>4078-AD</b>
<b>MP 190 E 38 W Cursor 280 kW</b> (380 PS) F3BE0681G	01.01→ 11.04	<b>987-OS</b>	VGT <b>4004-AR</b> <b>4208-AR</b>  <b>4636-AR</b>	<b>4096-FS</b>	with coalescing filter  <b>305-AD</b> <b>4078-AD</b>
<b>MP 190 E 42 H 309 kW (420 PS)</b> 8210.42L., 8210.42L.4000, 8210.42L.414, 8210.42L.4140, 8210.42L.440, 8210.42L.4400, 8210.42L.442, 8210.42L.4420, 8210.42L.449, 8210.42L.460, 8210.42L.4600, 8210.42L.4601, 8210.42L.4610, 8210.42L.462, 8210.42L.4620, 8210.42L.4640, 8210.42L.469, 8210.42L.4690, 8210.42L.479, 8210.42L.4790, 8210.42L.4880, 8210.42L.499, 8210.42L.4990	01.93→ 11.04	<b>398-OS</b>	<b>037-AR</b>		with coalescing filter  <b>4173-CS</b> <b>305-AD</b> <b>4078-AD</b>
<b>MP 190 E 42 H 309 kW (420 PS)</b> 8210.42L(TCA), 8210.42L.	11.99→ 11.04	<b>398-OS</b>	<b>037-AR</b>		with coalescing filter  <b>4173-CS</b> <b>305-AD</b> <b>4078-AD</b>
<b>MP 190 E 42 W 309 kW (420 PS)</b> 8210.42L(TCA), 8210.42L.	01.93→ 11.04	<b>398-OS</b>	<b>037-AR</b>		with coalescing filter  <b>4173-CS</b> <b>305-AD</b> <b>4078-AD</b>
<b>MP 190 E 44 W Cursor 324 kW</b> (440 PS) F3BE0681C	09.00→ 11.04	<b>987-OS</b>	VGT <b>4004-AR</b> <b>4208-AR</b>  <b>4636-AR</b>	<b>4096-FS</b>	with coalescing filter  <b>305-AD</b> <b>4078-AD</b>

						
<b>EUROTRAKKER</b>						
<b>MP 190 E 44 W Cursor 324 kW</b> (440 PS) F3BE0681C	09.00→ 11.04	<b>987-OS</b>	VGT	<b>4004-AR</b> <b>4208-AR</b> <b>4636-AR</b>	<b>4096-FS</b>   with coalescing filter	<b>305-AD</b> <b>4078-AD</b>
<b>MP 260 E 27 H Cursor 228 kW (310 PS)</b> F2BE0681B	11.99→ 11.04		VGT	<b>4004-AR</b> <b>4092-AP</b>		
<b>MP 260 E 30 H 221 kW (300-301 PS)</b> 8460.41C., 8460.41C.302, 8460.41C.3022, 8460.41C.3030, 8460.41C.322, 8460.41C.324, 8460.41C.328, 8460.41C.340	01.93→ 11.04	<b>398-OS</b>		<b>037-AR</b>	<b>002-FS</b>   with coalescing filter	<b>305-AD</b> <b>4078-AD</b>
<b>MP 260 E 30 W 221 kW (301 PS)</b> 8460.41C., 8460.41C. TCA	11.99→ 11.04	<b>398-OS</b>		<b>037-AR</b>	<b>002-FS</b>   with coalescing filter	<b>305-AD</b> <b>4078-AD</b>
<b>MP 260 E 31 H Cursor 228 kW (310 PS)</b> F2BE0681B	09.99→ 11.04	<b>987-OS</b>	VGT	<b>4004-AR</b> <b>4092-AP</b>	long term filter  <b>4082-FS</b> <b>676-FS</b>	with coalescing filter  <b>305-AD</b> <b>4078-AD</b>
<b>MP 260 E 31 H Cursor 228 kW (310 PS)</b> F2BE0681B	10.99→ 11.04	<b>987-OS</b>	VGT, (17)	<b>4004-AR</b> <b>4092-AP</b>	long term filter  <b>4082-FS</b> <b>676-FS</b>	with coalescing filter  <b>305-AD</b> <b>4078-AD</b>
<b>MP 260 E 34 H 254 kW (345 PS)</b> 8460.41K., 8460.41K.4010, 8460.41K.4030, 8460.41K.404, 8460.41K.4042, 8460.41K.4046, 8460.41K.4048, 8460.41K.4054, 8460.41K.4058, 8460.41K.4110, 8460.41K.430, 8460.41K.440, 8460.41K.456, 8460.41K.458	01.93→ 11.04	<b>398-OS</b>			<b>002-FS</b>   with coalescing filter	<b>305-AD</b> <b>4078-AD</b>
<b>MP 260 E 34 H 254 kW (345 PS)</b> 8460.41K., 8460.41K. TCA	11.99→ 11.04	<b>398-OS</b>		<b>037-AR</b>	<b>002-FS</b>   with coalescing filter	<b>305-AD</b> <b>4078-AD</b>
<b>MP 260 E 34 W 254 kW (345 PS)</b> 8460.41K.	01.93→ 11.04	<b>398-OS</b>		<b>037-AR</b>	<b>002-FS</b>   with coalescing filter	<b>305-AD</b> <b>4078-AD</b>
<b>MP 260 E 34 W 254 kW (345 PS)</b> 8460.41K., 8460.41K. TCA	11.99→ 11.04	<b>398-OS</b>		<b>037-AR</b>	<b>002-FS</b>   with coalescing filter	<b>305-AD</b> <b>4078-AD</b>
<b>MP 260 E 35 H Cursor 259 kW (352 PS)</b> F2BE0681A	01.00→ 11.04	<b>987-OS</b>	VGT, (17)	<b>4004-AR</b> <b>4092-AP</b> <b>4208-AR</b>	long term filter  <b>4082-FS</b> <b>676-FS</b>	with coalescing filter  <b>305-AD</b> <b>4078-AD</b>
<b>MP 260 E 35 H Cursor 259 kW (352 PS)</b> F2BE0681A	01.00→ 11.04	<b>987-OS</b>	VGT	<b>4004-AR</b> <b>4092-AP</b> <b>4208-AR</b>	long term filter  <b>4082-FS</b> <b>676-FS</b>	with coalescing filter  <b>305-AD</b> <b>4078-AD</b>
<b>MP 260 E 35 W Cursor 259 kW</b> (352 PS) F2BE0681A	09.99→ 11.04	<b>987-OS</b>	VGT	<b>4004-AR</b> <b>4092-AP</b> <b>4208-AR</b>	long term filter  <b>4082-FS</b> <b>676-FS</b>	with coalescing filter  <b>305-AD</b> <b>4078-AD</b>











						
<b>EUROTRAKKER</b>						
<b>MP 260 E 35 W Cursor</b> 259 kW (352 PS) F2BE0681A	09.00→ 11.04	<b>987-OS</b>	VGT	<b>4004-AR</b>  <b>4092-AP</b>  <b>4208-AR</b>	long term filter  <b>4082-FS</b>  <b>676-FS</b>	with coalescing filter  <b>305-AD</b>  <b>4078-AD</b>
<b>MP 260 E 37 H</b> 272-276 kW (370-376 PS) 8210.42K., 8210.42K.300, 8210.42K.3000, 8210.42K.340, 8210.42K.342, 8210.42K.3420, 8210.42K.349, 8210.42K.369, 8210.42K.3690, 8210.42K.379, 8210.42K.3790	01.93→ 11.04	<b>398-OS</b>		<b>037-AR</b>		with coalescing filter  <b>4173-CS</b>  <b>305-AD</b>  <b>4078-AD</b>
<b>MP 260 E 37 W</b> 272 kW (370 PS) 8210.42K.	01.93→ 11.04	<b>398-OS</b>		<b>037-AR</b>		with coalescing filter  <b>4173-CS</b>  <b>305-AD</b>  <b>4078-AD</b>
<b>MP 260 E 37 W</b> 272 kW (370 PS) 8210.42K(TCA), 8210.42K.	11.99→ 11.04	<b>398-OS</b>		<b>037-AR</b>		with coalescing filter  <b>4173-CS</b>  <b>305-AD</b>  <b>4078-AD</b>
<b>MP 260 E 38 H Cursor</b> 280 kW (380 PS) F3BE0681G	01.01→ 11.04	<b>987-OS</b>	VGT	<b>4004-AR</b>	<b>4096-FS</b>	with coalescing filter  <b>305-AD</b>  <b>4078-AD</b>
<b>MP 260 E 38 H Cursor</b> 280 kW (380 PS) F3BE0681G	01.01→ 11.04	<b>987-OS</b>	VGT	<b>4004-AR</b>	<b>4096-FS</b>	with coalescing filter  <b>305-AD</b>  <b>4078-AD</b>
<b>MP 260 E 38 W Cursor</b> 280 kW (380 PS) F3BE0681G	01.01→ 11.04	<b>987-OS</b>	VGT	<b>4004-AR</b>	<b>4096-FS</b>	with coalescing filter  <b>305-AD</b>  <b>4078-AD</b>
<b>MP 260 E 38 W Cursor</b> 280 kW (380 PS) F3BE0681G	01.01→ 11.04	<b>987-OS</b>	VGT	<b>4004-AR</b>	<b>4096-FS</b>	with coalescing filter  <b>305-AD</b>  <b>4078-AD</b>
<b>MP 260 E 42 H</b> 309 kW (420 PS) 8210.42L., 8210.42L.4000, 8210.42L.414, 8210.42L.4140, 8210.42L.440, 8210.42L.4400, 8210.42L.442, 8210.42L.449, 8210.42L.460, 8210.42L.4600, 8210.42L.462, 8210.42L.4620, 8210.42L.469, 8210.42L.4690, 8210.42L.479, 8210.42L.4790, 8210.42L.499, 8210.42L.4990	01.93→ 11.04	<b>398-OS</b>		<b>037-AR</b>		with coalescing filter  <b>4173-CS</b>  <b>305-AD</b>  <b>4078-AD</b>
<b>MP 260 E 42 H</b> 309 kW (420 PS) 8210.42L(TCA)	11.99→ 11.04	<b>398-OS</b>		<b>037-AR</b>		with coalescing filter  <b>4173-CS</b>  <b>305-AD</b>  <b>4078-AD</b>
<b>MP 260 E 42 W</b> 309 kW (420 PS) 8210.42L(TCA), 8210.42L.	01.93→ 11.04	<b>398-OS</b>		<b>037-AR</b>		with coalescing filter  <b>4173-CS</b>  <b>305-AD</b>  <b>4078-AD</b>

EUROTRAKKER									
<b>MP 260 E 44 H Cursor 324 kW (440 PS)</b> F3BE0681C	01.00→ 11.04		<b>987-OS</b>	VGT	<b>4004-AR</b> <b>4208-AR</b>		<b>4096-FS</b>	with coalescing filter	<b>305-AD</b> <b>4078-AD</b>
<b>MP 260 E 44 H Cursor 324 kW (440-441 PS)</b> F3 BE 0681 CB, F3BE0681C, neu 13.0 324 kW	01.01→ 11.04		<b>987-OS</b>	VGT, (17)	<b>4004-AR</b> <b>4208-AR</b>		<b>4096-FS</b>	with coalescing filter	<b>305-AD</b> <b>4078-AD</b>
<b>MP 260 E 44 W Cursor 324 kW (440 PS)</b> F3BE0681C	01.01→ 11.04		<b>987-OS</b>	VGT	<b>4004-AR</b> <b>4208-AR</b>		<b>4096-FS</b>	with coalescing filter	<b>305-AD</b> <b>4078-AD</b>
<b>MP 260 E 44 W Cursor 324 kW (440 PS)</b> F3BE0681C	01.01→ 11.04		<b>987-OS</b>	VGT	<b>4004-AR</b> <b>4208-AR</b>		<b>4096-FS</b>	with coalescing filter	<b>305-AD</b> <b>4078-AD</b>
<b>MP 340 E 34 H 254-272 kW (345-370 PS)</b> 8210.42K.3320, 8460.41K.	01.93→ 11.04		<b>398-OS</b>		<b>037-AR</b>		<b>002-FS</b>	with coalescing filter	<b>4078-AD</b>
<b>MP 340 E 34 H 254 kW (345 PS)</b> 8460.41K.4028, 8460.41K.4034, 8460.41K.4062, 8460.41K.4089, 8460.41K.4098, 8460.41K.428, 8460.41K.492	01.93→ 11.04		<b>398-OS</b>		<b>037-AR</b>		<b>002-FS</b>	with coalescing filter	<b>305-AD</b> <b>4078-AD</b>
<b>MP 340 E 34 H 254 kW (345 PS)</b> 8460.41K., 8460.41K. TCA	11.99→ 11.04		<b>398-OS</b>		<b>037-AR</b>		<b>002-FS</b>	with coalescing filter	<b>305-AD</b> <b>4078-AD</b>
<b>MP 340 E 35 H Cursor 259 kW (352 PS)</b> F2BE0681A	09.99→ 11.04		<b>987-OS</b>	VGT, (17)	<b>4004-AR</b> <b>4092-AP</b>	long term filter	<b>4082-FS</b> <b>676-FS</b>	with coalescing filter	<b>305-AD</b> <b>4078-AD</b> <b>4786-AC</b>
<b>MP 340 E 35 H Cursor 259 kW (352 PS)</b> F2BE0681A	09.99→ 11.04		<b>987-OS</b>	VGT	<b>4004-AR</b> <b>4092-AP</b>	long term filter	<b>4082-FS</b> <b>676-FS</b>	with coalescing filter	<b>305-AD</b> <b>4078-AD</b> <b>4786-AC</b>
<b>MP 340 E 37 H 272 kW (370 PS)</b> 8210.42K., 8210.42K.330, 8210.42K.3300, 8210.42K.3301, 8210.42K.331, 8210.42K.332, 8210.42K.3320, 8210.42K.3330, 8210.42K.341, 8210.42K.379	01.93→ 11.04		<b>398-OS</b>		<b>037-AR</b>			with coalescing filter	<b>4173-CS</b> <b>4078-AD</b> <b>4786-AC</b>
<b>MP 340 E 37 H 272-276 kW (370-376 PS)</b> 8210.42K.300, 8210.42K.3000, 8210.42K.3790	03.95→ 11.04		<b>398-OS</b>		<b>037-AR</b>			with coalescing filter	<b>4173-CS</b> <b>305-AD</b> <b>4078-AD</b> <b>4786-AC</b>
<b>MP 340 E 37 H 272 kW (370 PS)</b> 8210.42K(TCA), 8210.42K.	11.99→ 11.04		<b>398-OS</b>		<b>037-AR</b>			with coalescing filter	<b>4173-CS</b> <b>305-AD</b> <b>4078-AD</b> <b>4786-AC</b>









  					
<b>EUROTRAKKER</b>					
<b>MP 340 E 38 H Cursor 280 kW (380 PS)</b> F3BE0681G	01.01→ 11.04	<b>987-OS</b>	VGT <b>4004-AR</b> <b>4208-AR</b> <b>4636-AR</b>	<b>4096-FS</b>	with coalescing filter <b>305-AD</b> <b>4078-AD</b> <b>4786-AC</b>
<b>MP 340 E 38 H Cursor 280 kW (380 PS)</b> F3BE0681G	01.01→ 11.04	<b>987-OS</b>	VGT <b>4004-AR</b> <b>4208-AR</b> <b>4636-AR</b>	<b>4096-FS</b>	with coalescing filter <b>305-AD</b> <b>4078-AD</b> <b>4786-AC</b>
<b>MP 340 E 42 H 309 kW (420 PS)</b> 8210.42L., 8210.42L.4000, 8210.42L.430, 8210.42L.4300, 8210.42L.4301, 8210.42L.432, 8210.42L.4320, 8210.42L.4330, 8210.42L.441, 8210.42L.4930, 8210.42L.499, 8210.42L.4990	01.93→ 11.04	<b>398-OS</b>	<b>037-AR</b>		with coalescing filter <b>4173-CS</b> <b>305-AD</b> <b>4078-AD</b> <b>4786-AC</b>
<b>MP 340 E 42 H 309 kW (420 PS)</b> 8210.42L(TCA), 8210.42L.	11.99→ 11.04	<b>398-OS</b>	<b>037-AR</b>		with coalescing filter <b>4173-CS</b> <b>305-AD</b> <b>4078-AD</b> <b>4786-AC</b>
<b>MP 340 E 44 H Cursor 324 kW (440 PS)</b> F3BE0681C	01.01→ 11.04	<b>987-OS</b>	VGT <b>4004-AR</b> <b>4208-AR</b> <b>4636-AR</b>	(19) <b>475-FS</b>	with coalescing filter <b>305-AD</b> <b>4078-AD</b> <b>4786-AC</b>
<b>MP 340 E 44 H Cursor 324 kW (440 PS)</b> F3BE0681C	01.01→ 11.04	<b>987-OS</b>	VGT <b>4004-AR</b> <b>4208-AR</b> <b>4636-AR</b>	(19) <b>475-FS</b>	with coalescing filter <b>305-AD</b> <b>4078-AD</b> <b>4786-AC</b>
<b>MP 380 E 34 H 254 kW (345 PS)</b> 8460.41K., 8460.41K.4010, 8460.41K.4030, 8460.41K.404, 8460.41K.4046, 8460.41K.4048, 8460.41K.4054, 8460.41K.4058, 8460.41K.4110, 8460.41K.430, 8460.41K.440, 8460.41K.456, 8460.41K.458	01.93→ 11.04	<b>398-OS</b>		<b>002-FS</b>	with coalescing filter <b>305-AD</b> <b>4078-AD</b> <b>4786-AC</b>
<b>MP 380 E 34 H 254 kW (345 PS)</b> 8460.41K., 8460.41K. TCA	11.99→ 11.04	<b>398-OS</b>	<b>037-AR</b>	<b>002-FS</b>	with coalescing filter <b>305-AD</b> <b>4078-AD</b> <b>4786-AC</b>
<b>MP 380 E 34 W 254 kW (345 PS)</b> 8460.41K., 8460.41K. TCA	11.99→ 11.04	<b>398-OS</b>	<b>037-AR</b>	<b>002-FS</b>	with coalescing filter <b>305-AD</b> <b>4078-AD</b> <b>4786-AC</b>
<b>MP 380 E 35 H Cursor 259 kW (352 PS)</b> F2BE0681A	01.00→ 11.04		<b>4092-AP</b>	(19) <b>475-FS</b> <b>676-FS</b>	with coalescing filter <b>305-AD</b> <b>4078-AD</b>
<b>MP 380 E 35 W Cursor 259 kW</b> (352 PS) F2BE0681A	01.00→ 11.04		<b>4092-AP</b>	(19) <b>475-FS</b> <b>676-FS</b>	with coalescing filter <b>305-AD</b> <b>4078-AD</b>

EUROTRAKKER									
<b>MP 380 E 37 H 272-276 kW</b> (370-376 PS) 8210.42K., 8210.42K.3000, 8210.42K.3230, 8210.42K.340, 8210.42K.342, 8210.42K.3420, 8210.42K.3440, 8210.42K.349, 8210.42K.369, 8210.42K.3690, 8210.42K.379, 8210.42K.3790, 8210.42K.850, 8210.42K.852, 8210.42K.862, 8210.42K.875, 8210.42K.877	01.93→ 11.04		<b>398-OS</b>		<b>037-AR</b> <b>4208-AR</b>		<b>4096-FS</b>	with coalescing filter	<b>4173-CS</b> <b>305-AD</b> <b>4078-AD</b> <b>4786-AC</b>
<b>MP 380 E 37 H 272 kW</b> (370 PS) 8210.42K(TCA), 8210.42K.	11.99→ 11.04		<b>398-OS</b>		<b>037-AR</b> <b>4208-AR</b>		<b>4096-FS</b>	with coalescing filter	<b>4173-CS</b> <b>305-AD</b> <b>4078-AD</b> <b>4786-AC</b>
<b>MP 380 E 37 W 272 kW</b> (370 PS) 8210.42K.	01.93→ 11.04		<b>398-OS</b>		<b>037-AR</b> <b>4208-AR</b>		<b>4096-FS</b>	with coalescing filter	<b>4173-CS</b> <b>305-AD</b> <b>4078-AD</b> <b>4786-AC</b>
<b>MP 380 E 37 W 272 kW</b> (370 PS) 8210.42K(TCA), 8210.42K.	11.99→ 11.04		<b>398-OS</b>		<b>037-AR</b> <b>4208-AR</b>		<b>4096-FS</b>	with coalescing filter	<b>4173-CS</b> <b>305-AD</b> <b>4078-AD</b> <b>4786-AC</b>
<b>MP 380 E 38 H Cursor 280 kW</b> (380 PS) F3BE0681G	01.01→ 11.04		<b>987-OS</b>	VGT	<b>4004-AR</b> <b>4208-AR</b> <b>4636-AR</b>		<b>4096-FS</b>	with coalescing filter	<b>305-AD</b> <b>4078-AD</b> <b>4786-AC</b>
<b>MP 380 E 38 H Cursor 280 kW</b> (380 PS) F3BE0681G	01.01→ 11.04		<b>987-OS</b>	VGT	<b>4004-AR</b> <b>4208-AR</b> <b>4636-AR</b>		<b>4096-FS</b>	with coalescing filter	<b>305-AD</b> <b>4078-AD</b> <b>4786-AC</b>
<b>MP 380 E 38 W Cursor 280 kW</b> (380 PS) F3BE0681G	01.01→ 11.04		<b>987-OS</b>	VGT	<b>4004-AR</b> <b>4208-AR</b> <b>4636-AR</b>		<b>4096-FS</b>	with coalescing filter	<b>305-AD</b> <b>4078-AD</b> <b>4786-AC</b>
<b>MP 380 E 38 W Cursor 280 kW</b> (380 PS) F3BE0681G	01.01→ 11.04		<b>987-OS</b>	VGT	<b>4004-AR</b> <b>4208-AR</b> <b>4636-AR</b>		<b>4096-FS</b>	with coalescing filter	<b>305-AD</b> <b>4078-AD</b> <b>4786-AC</b>
<b>MP 380 E 42 H 309 kW</b> (420 PS) 8210.42L., 8210.42L.4000, 8210.42L.4140, 8210.42L.440, 8210.42L.442, 8210.42L.449, 8210.42L.4490, 8210.42L.4600, 8210.42L.4620, 8210.42L.469, 8210.42L.4690, 8210.42L.479, 8210.42L.4790, 8210.42L.825, 8210.42L.827	01.93→ 11.04		<b>398-OS</b>		<b>037-AR</b> <b>4208-AR</b>			with coalescing filter	<b>305-AD</b> <b>4078-AD</b> <b>4786-AC</b>



  					
<b>EUROTRAKKER</b>					
<b>MP 380 E 42 H</b> 309 kW (420 PS) 8210.42L(TCA), 8210.42L.	01.93→ 11.04	<b>398-OS</b>	<b>037-AR</b> <b>4208-AR</b>		with coalescing filter  <b>305-AD</b> <b>4078-AD</b> <b>4786-AC</b>
<b>MP 380 E 42 W</b> 309 kW (420 PS) 8210.42L.	01.93→ 11.04	<b>398-OS</b>	<b>037-AR</b> <b>4208-AR</b>		with coalescing filter  <b>305-AD</b> <b>4078-AD</b> <b>4786-AC</b>
<b>MP 380 E 42 W</b> 309 kW (420 PS) 8210.42L(TCA), 8210.42L.	11.99→ 11.04	<b>398-OS</b>	<b>037-AR</b> <b>4208-AR</b>		with coalescing filter  <b>305-AD</b> <b>4078-AD</b> <b>4786-AC</b>
<b>MP 380 E 44 H Cursor</b> 324 kW (440 PS) F3BE0681C	01.01→ 11.04	<b>987-OS</b>	VGT <b>4004-AR</b> <b>4208-AR</b> <b>4636-AR</b>	<b>4096-FS</b>	with coalescing filter  <b>305-AD</b> <b>4078-AD</b> <b>4786-AC</b>
<b>MP 380 E 44 H Cursor</b> 324 kW (440 PS) F3BE0681C	01.01→ 11.04	<b>987-OS</b>	VGT <b>4004-AR</b> <b>4208-AR</b> <b>4636-AR</b>	<b>4096-FS</b>	with coalescing filter  <b>305-AD</b> <b>4078-AD</b> <b>4786-AC</b>
<b>MP 380 E 44 W Cursor</b> 324 kW (440 PS) F3BE0681C	01.01→ 11.04	<b>987-OS</b>	VGT <b>4004-AR</b> <b>4208-AR</b> <b>4636-AR</b>	<b>4096-FS</b>	with coalescing filter  <b>305-AD</b> <b>4078-AD</b> <b>4786-AC</b>
<b>MP 380 E 44 W Cursor</b> 324 kW (440 PS) F3BE0681C	01.01→ 11.04	<b>987-OS</b>	VGT <b>4004-AR</b> <b>4208-AR</b> <b>4636-AR</b>	<b>4096-FS</b>	with coalescing filter  <b>305-AD</b> <b>4078-AD</b> <b>4786-AC</b>
<b>MP 400 E 34 HT</b> 254 kW (345 PS) 8460.41K. TCA, 8460.41K.4010, 8460.41K.402, 8460.41K.404, 8460.41K.4048, 8460.41K.4108, 8460.41K.4110, 8460.41K.420, 8460.41K.422, 8460.41K.424, 8460.41K.440, 8460.41K.442, 8460.41K.448	01.93→ 11.04	<b>398-OS</b>		<b>002-FS</b>	(LH)  with coalescing filter  <b>4173-CS</b> <b>044-OH</b> <b>305-AD</b> <b>4078-AD</b> <b>4786-AC</b>
<b>MP 400 E 34 HT</b> 254 kW (345 PS) 8460.41K.	09.95→ 11.04	<b>398-OS</b>	<b>037-AR</b>	<b>002-FS</b>	(LH)  with coalescing filter  <b>4173-CS</b> <b>044-OH</b> <b>305-AD</b> <b>4078-AD</b> <b>4786-AC</b>
<b>MP 400 E 35 HT Cursor</b> 259 kW (352 PS) F2BE0681A	01.00→ 11.04	<b>987-OS</b>	<b>4092-AP</b>	long term filter  <b>4082-FS</b> <b>676-FS</b>	(LH)  with coalescing filter  <b>044-OH</b> <b>305-AD</b> <b>4078-AD</b> <b>4786-AC</b>





EUROTRAKKER								
<b>MP 400 E 37 HT</b> 272-276 kW (370-376 PS) 8210.42K(TCA), 8210.42K., 8210.42K.300, 8210.42K.3000, 8210.42K.340, 8210.42K.342, 8210.42K.3420, 8210.42K.3690, 8210.42K.3790, 8210.42K.850, 8210.42K.852, 8210.42K.875, 8210.42K.877	01.93→ 11.04		<b>398-OS</b>		<b>037-AR</b>			(LH) <b>4173-CS</b> <b>044-OH</b> <b>305-AD</b> with coalescing filter <b>4078-AD</b> <b>4786-AC</b>
<b>MP 400 E 37 WT</b> 272 kW (370 PS) 8210.42K(TCA), 8210.42K.	01.93→ 11.04		<b>398-OS</b>		<b>037-AR</b>			(LH) <b>4173-CS</b> <b>044-OH</b> <b>305-AD</b> with coalescing filter <b>4078-AD</b> <b>4786-AC</b>
<b>MP 400 E 42 HT</b> 309 kW (420 PS) 8210.42L.4000, 8210.42L.414, 8210.42L.4140, 8210.42L.440, 8210.42L.4400, 8210.42L.442, 8210.42L.4600, 8210.42L.4620, 8210.42L.4690, 8210.42L.4790, 8210.42L.499, 8210.42L.4990	01.93→ 11.04		<b>398-OS</b>		<b>037-AR</b>			(LH) <b>4173-CS</b> <b>044-OH</b> <b>305-AD</b> with coalescing filter <b>4078-AD</b> <b>4786-AC</b>
<b>MP 400 E 42 HT</b> 309 kW (420 PS) 8210.42L(TCA), 8210.42L., 8210.42L.460, 8210.42L.462	01.93→ 11.04		<b>398-OS</b>		<b>037-AR</b>			(LH) <b>4173-CS</b> <b>044-OH</b> <b>4078-AD</b> with coalescing filter <b>4786-AC</b>
<b>MP 400 E 42 WT</b> 309 kW (420 PS) 8210.42L(TCA), 8210.42L.	01.93→ 11.04		<b>398-OS</b>		<b>037-AR</b>			(LH) <b>4173-CS</b> <b>044-OH</b> <b>305-AD</b> with coalescing filter <b>4078-AD</b> <b>4786-AC</b>
<b>MP 410 E 35 H Cursor</b> 259 kW (352 PS) F2BE0681A	01.00→ 11.04		<b>987-OS</b>	VGT, (17)	<b>4004-AR</b> <b>4092-AP</b>	long term filter <b>4082-FS</b> <b>676-FS</b>		(LH) <b>044-OH</b> <b>305-AD</b> with coalescing filter <b>4078-AD</b> <b>4786-AC</b>
<b>MP 410 E 37 H</b> 272 kW (370 PS) 8210.42K., 8210.42K.300, 8210.42K.330, 8210.42K.3300, 8210.42K.3301, 8210.42K.331, 8210.42K.332, 8210.42K.3320, 8210.42K.3330, 8210.42K.341, 8210.42K.379, 8210.42K.3790	01.93→ 11.04		<b>398-OS</b>		<b>037-AR</b> <b>4208-AR</b>			(LH) <b>4173-CS</b> <b>044-OH</b> <b>305-AD</b> with coalescing filter <b>4078-AD</b> <b>4786-AC</b>
<b>MP 410 E 37 H</b> 272 kW (370 PS) 8210.42K(TCA)	11.99→ 11.04		<b>398-OS</b>		<b>037-AR</b> <b>4208-AR</b>			(LH) <b>4173-CS</b> <b>044-OH</b> <b>305-AD</b> with coalescing filter <b>4078-AD</b> <b>4786-AC</b>













  					
<b>EUROTRAKKER</b>					
<b>MP 410 E 37 W 272 kW (370 PS)</b> 8210.42K(TCA)	11.99→ 11.04	<b>398-OS</b>	<b>037-AR</b> <b>4208-AR</b>		(LH) <b>4173-CS</b> <b>044-OH</b> <b>305-AD</b> with coalescing filter <b>4078-AD</b> <b>4786-AC</b>
<b>MP 410 E 38 H Cursor 280 kW (380 PS)</b> F3BE0681G	01.01→ 11.04	<b>987-OS</b>	VGT <b>4004-AR</b> <b>4208-AR</b> <b>4636-AR</b>	<b>4096-FS</b>	(LH) <b>044-OH</b> <b>305-AD</b> with coalescing filter <b>4078-AD</b> <b>4786-AC</b>
<b>MP 410 E 38 H Cursor 280 kW (380 PS)</b> F3BE0681G	01.01→ 11.04	<b>987-OS</b>	VGT <b>4004-AR</b> <b>4208-AR</b> <b>4636-AR</b>	<b>4096-FS</b>	(LH) <b>044-OH</b> <b>305-AD</b> with coalescing filter <b>4078-AD</b> <b>4786-AC</b>
<b>MP 410 E 42 H 309 kW (420 PS)</b> 8210.42L., 8210.42L.4000, 8210.42L.430, 8210.42L.4300, 8210.42L.4301, 8210.42L.432, 8210.42L.4320, 8210.42L.4330, 8210.42L.441, 8210.42L.4930, 8210.42L.499, 8210.42L.4990	01.93→ 11.04	<b>398-OS</b>	<b>037-AR</b>		(LH) <b>4173-CS</b> <b>044-OH</b> <b>305-AD</b> with coalescing filter <b>4078-AD</b> <b>4786-AC</b>
<b>MP 410 E 42 H 309 kW (420 PS)</b> 8210.42L(TCA)	11.99→ 11.04	<b>398-OS</b>	<b>037-AR</b>		(LH) <b>4173-CS</b> <b>044-OH</b> <b>305-AD</b> with coalescing filter <b>4078-AD</b> <b>4786-AC</b>
<b>MP 410 E 42 W 309 kW (420 PS)</b> 8210.42L(TCA), 8210.42L.	01.93→ 11.04	<b>398-OS</b>	<b>037-AR</b>		(LH) <b>4173-CS</b> <b>044-OH</b> <b>305-AD</b> with coalescing filter <b>4078-AD</b> <b>4786-AC</b>
<b>MP 410 E 44 H Cursor 324 kW</b> (440-441 PS) F3 BE 0681 CB, F3BE0681C	01.01→ 11.04	<b>987-OS</b>	VGT <b>4004-AR</b> <b>4208-AR</b> <b>4636-AR</b>	<b>4096-FS</b>	(LH) <b>044-OH</b> <b>305-AD</b> with coalescing filter <b>4078-AD</b> <b>4786-AC</b>
<b>MP 440 E 34 HT 254 kW (345 PS)</b> 8460.41K. TCA, 8460.41K.4010, 8460.41K.404, 8460.41K.4042, 8460.41K.4046, 8460.41K.4048, 8460.41K.4110, 8460.41K.422, 8460.41K.440, 8460.41K.442, 8460.41K.448	01.93→ 11.04	<b>398-OS</b>	<b>037-AR</b>	<b>002-FS</b>	(LH) <b>044-OH</b> with coalescing filter <b>4078-AD</b>
<b>MP 440 E 34 HT 254 kW (345 PS)</b> 8460.41K.	09.95→ 11.04	<b>398-OS</b>	<b>037-AR</b>	<b>002-FS</b>	(LH) <b>044-OH</b> <b>305-AD</b> with coalescing filter <b>4078-AD</b>

EUROTRAKKER								
<b>MP 440 E 37 HT 272-276 kW</b> (370-376 PS) 8210.42K(TCA), 8210.42K., 8210.42K.300, 8210.42K.3000, 8210.42K.340, 8210.42K.342, 8210.42K.3420, 8210.42K.349, 8210.42K.379, 8210.42K.3790	01.93→ 11.04	<b>398-OS</b>		<b>037-AR</b>	(19)	<b>475-FS</b>	(LH)  with coalescing filter	<b>4173-CS</b> <b>044-OH</b> <b>305-AD</b> <b>4078-AD</b> <b>4786-AC</b>
<b>MP 440 E 38 HT Cursor 280 kW</b> (380 PS) F3BE0681G	01.01→ 11.04		VGT	<b>4004-AR</b>				
<b>MP 440 E 42 HT 309 kW (420 PS)</b> 8210.42L.4000, 8210.42L.414, 8210.42L.4140, 8210.42L.440, 8210.42L.4400, 8210.42L.442, 8210.42L.4600, 8210.42L.4620, 8210.42L.499, 8210.42L.4990	01.93→ 11.04	<b>398-OS</b>		<b>037-AR</b>	(19)	<b>475-FS</b>	(LH)  with coalescing filter	<b>4173-CS</b> <b>044-OH</b> <b>305-AD</b> <b>4078-AD</b> <b>4786-AC</b>
<b>MP 440 E 42 HT 309 kW (420 PS)</b> 8210.42L(TCA), 8210.42L., 8210.42L.412, 8210.42L.4420, 8210.42L.460, 8210.42L.4601, 8210.42L.4610, 8210.42L.462, 8210.42L.4640	01.93→ 11.04	<b>398-OS</b>		<b>037-AR</b>	(19)	<b>475-FS</b>	(LH)  with coalescing filter	<b>4173-CS</b> <b>044-OH</b> <b>4078-AD</b> <b>4786-AC</b>
<b>MP 440 E 44 HT Cursor 324 kW</b> (440 PS) F3BE0681C	01.01→ 11.04	<b>987-OS</b>	VGT	<b>4004-AR</b>	(19)	<b>4096-FS</b> <b>475-FS</b>	(LH)  with coalescing filter	<b>044-OH</b> <b>305-AD</b> <b>4078-AD</b> <b>4786-AC</b>
<b>MP 720 E 37 HT 272 kW (370 PS)</b> 8210.42K(TCA), 8210.42K., 8210.42K.340, 8210.42K.342, 8210.42K.3420, 8210.42K.3690, 8210.42K.379, 8210.42K.850, 8210.42K.852, 8210.42K.875, 8210.42K.877	01.93→ 11.04	<b>398-OS</b>		<b>037-AR</b>			(LH)  with coalescing filter	<b>044-OH</b> <b>305-AD</b> <b>4078-AD</b> <b>4786-AC</b>
<b>MP 720 E 37 WT 272 kW (370 PS)</b> 8210.42K(TCA), 8210.42K.	01.93→ 11.04	<b>398-OS</b>		<b>037-AR</b>			(LH)  with coalescing filter	<b>044-OH</b> <b>305-AD</b> <b>4078-AD</b> <b>4786-AC</b>
<b>MP 720 E 38 HT Cursor 280 kW</b> (380 PS) F3BE0681G	01.01→ 11.04	<b>987-OS</b>	VGT	<b>4004-AR</b>	(19)	<b>4096-FS</b> <b>475-FS</b>	(LH)  with coalescing filter	<b>044-OH</b> <b>305-AD</b> <b>4078-AD</b> <b>4786-AC</b>
<b>MP 720 E 42 HT 272-309 kW</b> (370-420 PS) 8210.42K.300, 8210.42K.3000, 8210.42K.3790, 8210.42L(TCA), 8210.42L., 8210.42L.4000, 8210.42L.414, 8210.42L.4140, 8210.42L.440, 8210.42L.4400, 8210.42L.442, 8210.42L.4600, 8210.42L.4620, 8210.42L.4690, 8210.42L.4790, 8210.42L.499, 8210.42L.4990, 8210.42L.800, 8210.42L.825, 8210.42L.827	01.93→ 11.04	<b>398-OS</b>		<b>037-AR</b>	(19)	<b>475-FS</b>	(LH)  with coalescing filter	<b>4173-CS</b> <b>044-OH</b> <b>305-AD</b> <b>4078-AD</b> <b>4786-AC</b>





  					
<b>EUROTRAKKER</b>					
<b>MP 720 E 42 WT</b> 309 kW (420 PS) 8210.42L(TCA), 8210.42L.	01.93→ 11.04	<b>398-OS</b>	<b>037-AR</b>	(19) <b>475-FS</b>	(LH) <b>4173-CS</b> <b>044-OH</b> <b>305-AD</b> with <b>4078-AD</b> coalescing filter <b>4786-AC</b>
<b>MP 720 E 44 HT Cursor</b> 324 kW (440 PS) F3BE0681C	01.01→ 11.04	<b>987-OS</b>	VGT <b>4004-AR</b> <b>4208-AR</b>	(19) <b>4096-FS</b> <b>475-FS</b>	(LH) <b>044-OH</b> <b>305-AD</b> with <b>4078-AD</b> coalescing filter <b>4786-AC</b>
<b>MP 720 E 48 HT Cursor</b> 353 kW (480 PS) F3BE0681E	01.01→ 11.04	<b>987-OS</b>	VGT <b>4004-AR</b> <b>4208-AR</b> <b>4636-AR</b>	<b>4096-FS</b>	(LH) <b>044-OH</b> <b>305-AD</b> with <b>4078-AD</b> coalescing filter <b>4786-AC</b>
<b>MP 260 E 31 HB Cursor</b> 228 kW (310 PS) F2BE0681B	01.01→ 11.04	<b>987-OS</b>	VGT <b>4004-AR</b> <b>4092-AP</b>	long term filter <b>4082-FS</b> <b>676-FS</b>	with <b>305-AD</b> coalescing filter <b>4078-AD</b>
<b>MP 340 E 35 HB Cursor</b> 259 kW (352 PS) F2BE0681A	01.01→ 11.04	<b>987-OS</b>	VGT <b>4004-AR</b> <b>4092-AP</b>	long term filter <b>4082-FS</b> <b>676-FS</b>	with <b>305-AD</b> coalescing filter <b>4078-AD</b> <b>4786-AC</b>
<b>MP 340 E 38 HB Cursor</b> 280 kW (380 PS) F3BE0681G	01.01→ 11.04	<b>987-OS</b>	VGT <b>4004-AR</b> <b>4208-AR</b> <b>4636-AR</b>	<b>4096-FS</b>	with <b>305-AD</b> coalescing filter <b>4078-AD</b> <b>4786-AC</b>
<b>MP 340 E 44 HB Cursor</b> 324 kW (440 PS) F3BE0681C	01.01→ 11.04	<b>987-OS</b>	VGT <b>4004-AR</b> <b>4208-AR</b> <b>4636-AR</b>	(19) <b>475-FS</b>	with <b>305-AD</b> coalescing filter <b>4078-AD</b> <b>4786-AC</b>
<b>MP 380 E 38 HB Cursor</b> 280 kW (380 PS) F3BE0681G	01.01→ 11.04	<b>987-OS</b>	VGT <b>4004-AR</b> <b>4208-AR</b> <b>4636-AR</b>	<b>4096-FS</b>	with <b>305-AD</b> coalescing filter <b>4078-AD</b> <b>4786-AC</b>
<b>MP 380 E 44 HB Cursor</b> 324 kW (440 PS) F3BE0681C	01.01→ 11.04	<b>987-OS</b>	VGT <b>4004-AR</b> <b>4208-AR</b> <b>4636-AR</b>	<b>4096-FS</b>	with <b>305-AD</b> coalescing filter <b>4078-AD</b> <b>4786-AC</b>
<b>MP 410 E 38 HB Cursor</b> 280 kW (380 PS) F3BE0681G	01.01→ 11.04	<b>987-OS</b>	VGT <b>4004-AR</b> <b>4208-AR</b> <b>4636-AR</b>	<b>4096-FS</b>	(LH) <b>044-OH</b> <b>305-AD</b> with <b>4078-AD</b> coalescing filter <b>4786-AC</b>

					
<b>EuroCargo V</b>					
<b>60E16, 60E16P</b> 118 kW (160 PS) F4AFE411E	09.15→			(19) AdBlue/ SCR-System	<b>4073-FS</b> <b>4713-UX</b>
<b>75E19, 75E19P</b> 137 kW (186 PS) F4AFE411F	09.15→			(19) AdBlue/ SCR-System	<b>4073-FS</b> <b>4713-UX</b>
<b>LORRAINE</b>					
<b>170</b> 123 kW (168 PS) 8060.24.652	06.88→ 09.88	(HG)	<b>4464-OC</b>		
<b>200</b> 148 kW (201 PS) 8220.02.701	01.81→ 02.83	(HG)	<b>4464-OC</b>		
<b>240</b> 177 kW (240 PS) 8220.22.102, 8220.22.104, 8220.22.106, 8220.22.701, 8220.22.708, 8460.21.708	01.83→ 09.88	(HG)	<b>4464-OC</b>		
<b>260</b> 191 kW (260 PS) 8210.02.405	01.81→ 06.83	(HG)	<b>4464-OC</b>		
<b>300</b> 224 kW (304 PS) 8210.22.406	01.87→ 09.88	(HG)	<b>4464-OC</b>		
<b>M</b>					
<b>115-17</b> 130 kW (177 PS) 8060.25.600	01.86→ 12.91		<b>359-OS</b>		<b>002-FS</b> <b>030-FC</b>
<b>135-17</b> 130 kW (177 PS) 8060.25.600	01.86→ 12.91		<b>398-OS</b>		<b>002-FS</b> (LH) <b>044-OH</b> <b>030-FC</b>
<b>135-17 H</b> 130 kW (177 PS) 8060.25.600	01.86→ 12.92		<b>398-OS</b>		<b>002-FS</b> (LH) <b>044-OH</b> <b>030-FC</b>
<b>135-17 T</b> 130 kW (177 PS) 8060.25.600	01.86→ 12.91		<b>398-OS</b>		<b>002-FS</b> (LH) <b>044-OH</b> <b>030-FC</b>
<b>145-17</b> 130 kW (177 PS) 8060.25.000, 8060.25.600	02.86→ 12.91				<b>002-FS</b>
<b>175-17</b> 130 kW (177 PS) 8060.25.600	09.86→ 12.92				<b>002-FS</b>
<b>MK</b>					
<b>80-13 A</b> 96-124 kW (131-169 PS) BF6L 913 T, F6L 913	01.83→ 12.91				<b>002-FS</b> with coalescing filter <b>305-AD</b> <b>4078-AD</b>
<b>80-13 A</b> 96-124 kW (131-169 PS) BF6L 913 T, F6L 913	01.83→ 12.91				<b>002-FS</b> with coalescing filter <b>305-AD</b> <b>4078-AD</b>
<b>80-13 AW</b> 96-124 kW (131-169 PS) BF6L 913 T, F6L 913	01.83→ 12.91				<b>002-FS</b> with coalescing filter <b>305-AD</b> <b>4078-AD</b>
<b>80-13 AW</b> 96-124 kW (131-169 PS) BF6L 913 T, F6L 913	01.83→ 12.89				<b>002-FS</b> with coalescing filter <b>305-AD</b> <b>4078-AD</b>
<b>MY WAY</b>					
<b>393.29</b> 214 kW (290 PS) 8460.41R.7127, 8460.41R.7141				<b>037-AR</b>	
<b>393.35</b> 254 kW (345 PS) 8460.41S.7133, 8460.41S.7135	96→			<b>037-AR</b>	







					
<b>P/PA</b>					
<b>190-30 H</b> 224 kW (305 PS) 8210.22.210, 8210.22.236, 8210.22.511, 8210.22.521, 8210.22.523, 8210.22.525, 8210.22.535, 8210.22.537	04.87→ 12.90	<b>017-OS</b>			
<b>190-30 H</b> 224 kW (305 PS) 8210.22.210, 8210.22.236, 8210.22.511, 8210.22.521, 8210.22.523, 8210.22.525, 8210.22.535, 8210.22.537	04.87→ 12.90	<b>017-OS</b>			
<b>330-30 H</b> 224 kW (305 PS) 8210.22X.235, 8210.22X.523	06.84→ 12.90	<b>017-OS</b>			
<b>330-30 H</b> 224 kW (305 PS) 8210.22X.235, 8210.22X.523	06.84→ 12.92	<b>017-OS</b>			
<b>330-30 H</b> 224 kW (305 PS) 8210.22X.235, 8210.22X.523	01.88→ 12.90	<b>017-OS</b>			
<b>330-30 H</b> 224 kW (305 PS) 8210.22X.235, 8210.22X.523	01.91→ 12.92	<b>017-OS</b>			
<b>330-36 H</b> 265 kW (360 PS) 8210.42.011, 8210.42.210, 8210.42.235, 8210.42.237, 8210.42.269, 8210.42.270, 8210.42.271	01.89→ 12.90	<b>000-OS</b>	<b>037-AR</b>	<b>002-FS</b>	<b>305-AD</b>
<b>P/PA-Haubenfahrzeuge</b>					
<b>190-30 N</b> 224 kW (305 PS) 8210.22.175	04.87→ 12.90	<b>017-OS</b>			
<b>190-30 N</b> 224 kW (305 PS) 8210.22.175	01.91→ 12.93	<b>017-OS</b>			
<b>190-30 NT</b> 224 kW (305 PS) 8210.22.175	04.87→ 12.90	<b>017-OS</b>			
<b>190-30 NT</b> 224 kW (305 PS) 8210.22.175	01.91→ 12.93	<b>017-OS</b>			
<b>330-30 N</b> 224 kW (305 PS) 8210.22X.069, 8210.22X.575	10.87→ 12.90	<b>017-OS</b>			
<b>330-30 N</b> 224 kW (305 PS) 8210.22X.069, 8210.22X.575	10.87→ 12.90	<b>017-OS</b>			
<b>330-30 N</b> 224 kW (305 PS) 8210.22X.069, 8210.22X.575	10.87→ 12.92	<b>017-OS</b>			
<b>330-30 N</b> 224 kW (305 PS) 8210.22X.069, 8210.22X.575	01.91→ 12.92	<b>017-OS</b>			
<b>330-30 NW</b> 224 kW (305 PS) 8210.22X.069, 8210.22X.575	10.87→ 12.90	<b>017-OS</b>			
<b>330-30 NW</b> 224 kW (305 PS) 8210.22X.069, 8210.22X.575	10.87→ 12.90	<b>017-OS</b>			
<b>330-30 NW</b> 224 kW (305 PS) 8210.22X.069, 8210.22X.575	10.87→ 12.92	<b>017-OS</b>			
<b>330-30 NW</b> 224 kW (305 PS) 8210.22X.069, 8210.22X.575	01.91→ 12.92	<b>017-OS</b>			
<b>POWERSTAR</b>					
<b>435</b> 316 kW (430 PS) F3AE0681D	01.06→ 12.08		VGT <b>4004-AR</b>		
<b>435</b> 316 kW (430 PS) F3AE0681D	01.06→ 12.08		VGT <b>4004-AR</b>		
<b>450</b> 336-418 kW (457-568 PS) F3BE3681	01.08→ 12.10		VGT <b>4004-AR</b>		
<b>450</b> 336-418 kW (457-568 PS) F3BE3681	01.08→		VGT <b>4004-AR</b>		
<b>450E 4600</b> 272 kW (370 PS) 8210.42K.	01.99→		VGT <b>4004-AR</b>		

					
<b>POWERSTAR</b>					
<b>450E 6400</b>	01.99→		VGT	<b>4004-AR</b>	
<b>500</b> 336-418 kW (457-568 PS) F3BE3681	01.08→		VGT	<b>4004-AR</b>	
<b>500</b> 336-418 kW (457-568 PS) F3BE3681	01.08→		VGT	<b>4004-AR</b>	
<b>505</b> 397-412 kW (540-560 PS) F3BE0681A	01.06→ 12.08		VGT	<b>4004-AR</b>	
<b>550</b> 397-412 kW (540-560 PS) F3BE0681A	01.06→ 12.08		VGT	<b>4004-AR</b>	
<b>550</b> 397-412 kW (540-560 PS) F3BE0681A	01.06→ 12.08		VGT	<b>4004-AR</b>	
<b>560</b> 336-418 kW (457-568 PS) F3BE3681	01.08→ 12.10		VGT	<b>4004-AR</b>	
<b>560</b> 336-418 kW (457-568 PS) F3BE3681	01.08→ 12.10		VGT	<b>4004-AR</b>	
<b>7800 Roadtrain</b> 410 kW (557 PS) ISX 550	03.12→		VGT	<b>4004-AR</b>	
<b>7800 Roadtrain</b> 447-448 kW (608-609 PS) ISX 600	03.12→		VGT	<b>4004-AR</b>	
<b>ISX 485</b> 362 kW (492 PS) ISX 485	01.10→		VGT	<b>4004-AR</b>	
<b>ISX 525</b> 391-392 kW (532-533 PS) ISX 525	01.10→		VGT	<b>4004-AR</b>	
<b>ISX 550</b> 410 kW (557 PS) ISX 550	01.10→		VGT	<b>4004-AR</b>	
<b>SERIES 100</b>					
<b>100 F 13</b> 96 kW (130-131 PS) 8060.04.055, 8060.04.060, 8060.04.066	04.78→ 12.82				<b>030-FC</b>
<b>100-13</b> 96-99 kW (131-135 PS) 8060.04.660	11.78→ 06.85				<b>030-FC</b>
<b>SERIES 120</b>					
<b>120-13</b> 79-102 kW (108-139 PS) 8060.05.000	01.86→				<b>305-AD</b>
<b>SERIES 130</b>					
<b>130</b> 107-109 kW (145-148 PS) 8360.04.300, CP 3/42.300	09.72→ 07.84		<b>017-OS</b>  (12) <b>134-OS</b>		<b>030-FC</b>
<b>130</b> 148 kW (201 PS) 8220.02.701	01.73→ 05.80		<b>000-OS</b>		<b>002-FS</b>
<b>130</b> 107 kW (145 PS) CP 3D	11.75→ 12.82	mot. N006981→	<b>017-OS</b>		
<b>SERIES 150</b>					
<b>150</b> 117-124 kW (159-169 PS) 8360.05.200, 8360.05.300	79→		<b>017-OS</b>		
<b>159</b> 148 kW (201 PS) 8220.02.701	01.76→ 05.80			<b>036-AR</b>	<b>002-FS</b> (LH) <b>044-OH</b>
<b>159</b> 124 kW (169 PS) 8360.05.254	07.82→ 09.86		<b>017-OS</b>		
<b>SERIES 160</b>					
<b>160</b> 118-191 kW (160-260 PS) 8210.02.020, 8210.02.081, 8360.05.673	01.80→ 11.84		<b>017-OS</b>		
<b>165</b> 177 kW (240 PS) 8220.22.002, 8220.22.102	06.82→ 09.86		<b>000-OS</b>	<b>036-AR</b>	











					
<b>SERIES 170</b>					
<b>170</b> 191 kW (260 PS) 8210.02.000, 8210.02.020	08.75→ 10.82	<b>017-OS</b>	(12)	<b>036-AR</b> <b>064-AR</b>	(LH) <b>044-OH</b>
<b>170</b> 246 kW (335 PS) 8280.01.000	08.75→ 05.80	<b>017-OS</b>	(12) (12)	<b>036-AR</b> <b>064-AR</b>	
<b>170</b> 259 kW (352 PS) 8280.02.000, 8280.02.024	01.77→ 10.82	<b>017-OS</b>	(12)	<b>064-AR</b>	(LH) <b>044-OH</b>
<b>170</b> 151 kW (205 PS) 8220.02.847	01.78→ 10.82	<b>000-OS</b>		<b>036-AR</b>	<b>002-FS</b> (LH) <b>044-OH</b>
<b>175</b> 53-176 kW (72-239 PS) 4.236, 4.248, 8460.21.004, 8460.21.006, 8460.21.008, 8460.21.020, 8460.21.040, 8460.21.042	09.86→			<b>036-AR</b>	
<b>175</b> 154-192 kW (209-261 PS) 8460.21.002, 8460.21.010	09.86→ 07.92	<b>398-OS</b>		<b>036-AR</b>	
<b>SERIES 180</b>					
<b>180</b> 191 kW (260 PS) 8210.02.371, 8210.02.373, 8210.02.393	06.82→ 10.86	<b>017-OS</b>			
<b>180</b> 177 kW (240 PS) 8220.22.102	12.82→ 10.86	<b>000-OS</b>			
<b>180</b> 254 kW (345 PS) 8460.41.406	90→	<b>398-OS</b>			
<b>SERIES 190</b>					
<b>190</b> 246-259 kW (335-352 PS) 8280.01.000, 8280.02.024, 8280.02.082	08.75→ 01.83	<b>017-OS</b>	(12)	<b>064-AR</b>	(LH) <b>044-OH</b>
<b>190</b> 148-281 kW (201-381 PS) 8210.02.067, 8210.02.069, 8210.02.269, 8210.02.276, 8210.02.631, 8210.02.734, 8210.02.737, 8210.22.000, 8210.22.069, 8210.22.101, 8210.22.317, 8210.22.373, 8210.22.510, 8210.22.511, 8210.22.521, 8210.22.523, 8210.22.525, 8210.22.535, 8210.22.537, 8210.22.569, 8210.22.571, 8210.22.575, 8210.22.581, 8210.22.583, 8210.22.591, 8210.22.599, 8210.22.631, 8210.22.859, 8210.22X.235, 8220.02.701, 8280.02.000, 8280.22.154, 8281.22.000, 8282.02.000, 8460.41.320, 8460.41.406	08.75→				(LH) <b>044-OH</b>
<b>190</b> 191 kW (260 PS) 8210.02.022	11.77→ 01.83	<b>017-OS</b>	(12) (12)	<b>036-AR</b> <b>064-AR</b>	(LH) <b>044-OH</b>
<b>190</b> 151 kW (205 PS) 8220.02.847, 8220.02.856	09.78→ 10.82	<b>000-OS</b>		<b>036-AR</b>	<b>002-FS</b> (LH) <b>044-OH</b>
<b>190</b> 280 kW (381 PS) 8280.22.000, 8280.22.007, 8280.22.054	07.80→ 12.87			<b>037-AR</b>	(LH) <b>044-OH</b>
<b>190</b> 177 kW (240 PS) 8220.22.102	06.82→ 10.86	<b>000-OS</b>			(LH) <b>044-OH</b>
<b>190</b> 191-259 kW (260-352 PS) 8210.02.373, 8210.02.377, 8280.02.109	01.83→ 01.84	<b>017-OS</b>		<b>064-AR</b>	(LH) <b>044-OH</b>
<b>190</b> 235 kW (320 PS) 8210.22.869	09.87→ 01.89	<b>398-OS</b>		<b>064-AR</b>	(LH) <b>044-OH</b>

					
<b>SERIES 190</b>					
<b>190</b> 277 kW (377 PS) 8210.42.181, 8210.42.192	07.90→ 11.98	<b>398-OS</b>		<b>037-AR</b>	(LH) <b>044-OH</b>
<b>190-30</b> 224 kW (304-305 PS) 8210.22.171, 8210.22.175, 8210.22.210, 8210.22.236	07.80→ 12.95	<b>000-OS</b>			<b>002-FS</b> <b>305-AD</b>
<b>SERIES 220</b>					
<b>220</b> 259 kW (352 PS) 8280.02.000	07.79→ 01.83	<b>017-OS</b>	(12)	<b>064-AR</b>	
<b>220</b> 280 kW (380-381 PS) 8280.22.007, 8280.22.009	07.80→ 07.86			<b>037-AR</b>	
<b>220</b> 224 kW (304 PS) 8210.22.183	04.85→ 07.86	→mot. 0191125 mot. 0191126→	<b>017-OS</b> <b>398-OS</b>		
<b>SERIES 240</b>					
<b>240</b> 191 kW (260 PS) 8210.02.385	01.79→ 04.81		<b>017-OS</b>		
<b>240</b> 224 kW (304 PS) 8210.22.269, 8210.22.385	07.80→ 04.89	→mot. 0191125 mot. 0191126→	<b>017-OS</b> <b>398-OS</b>		(LH) <b>044-OH</b>
<b>240</b> 280-281 kW (381 PS) 8280.22.033, 8280.22.145	07.80→ 07.86		<b>017-OS</b>	<b>037-AR</b>	
<b>240</b> 277 kW (377 PS) 8210.42.155, 8210.42.177, 8210.42.185, 8210.42.196	07.90→		<b>398-OS</b>	<b>037-AR</b>	(LH) <b>044-OH</b>
<b>SERIES 260</b>					
<b>260</b> 191-277 kW (260-377 PS) 8210.02.022, 8210.02.067, 8210.02.731, 8210.42.155	01.77→ 12.99		<b>017-OS</b>	(12) <b>036-AR</b> <b>064-AR</b>	(LH) <b>044-OH</b>
<b>260</b> 259 kW (352 PS) 8280.02.024, 8280.02.269	01.79→ 12.83		<b>017-OS</b>	(12) <b>064-AR</b>	
<b>260</b> 191 kW (260 PS) 8210.02.020	01.83→ 02.86		<b>017-OS</b>	(12) <b>036-AR</b> <b>064-AR</b>	(LH), (12) <b>044-OH</b>
<b>260</b> 224 kW (304-305 PS) 8210.22.000, 8210.22.269	06.84→ 10.91	(12)	<b>017-OS</b> <b>398-OS</b>	<b>037-AR</b>	(LH) <b>044-OH</b>
<b>SERIES 3000</b>					
<b>3470.18.24</b> 177 kW (240 PS) 8220.22.701, 8220.32.701	01.82→ 12.86		<b>000-OS</b>	<b>064-AR</b>	
<b>3471.18.24</b> 177 kW (240 PS) 8220.22.721, 8220.32.701, 8220.32.721	01.82→ 12.88		<b>000-OS</b>	<b>064-AR</b>	
<b>SERIES 320</b>					
<b>320</b> 224 kW (304-305 PS) 8210.22.000, 8210.22.235	01.84→ 07.96	(12), →07.85	<b>398-OS</b> <b>017-OS</b>	<b>037-AR</b>	
<b>SERIES 330</b>					
<b>330</b> 191 kW (260 PS) 8210.02.067, 8210.02.731	01.79→	→07.85 07.85→	<b>017-OS</b> <b>398-OS</b>		
<b>330</b> 259 kW (352 PS) 8280.02.289	07.79→ 01.84	(12)	<b>017-OS</b> <b>398-OS</b>	<b>064-AR</b>	
<b>330</b> 259 kW (352 PS) 8280.02.000, 8280.02.125-135, 8280.02.274, 8280.02.275	07.80→ 01.92	→07.85 (12), 07.85→	<b>017-OS</b> <b>398-OS</b>	<b>064-AR</b>	
<b>330</b> 224 kW (304 PS) 8210.22X.235	06.84→	(12), →07.85	<b>398-OS</b> <b>017-OS</b>	(12) <b>037-AR</b>	
<b>330</b> 265 kW (360 PS) 8210.42.009	10.91→ 12.99		<b>398-OS</b>	<b>037-AR</b>	









						
<b>SERIES 330</b>						
<b>330-30</b> 224 kW (305 PS) 8210.22.210, 8210.22.236	10.87→ 12.95		<b>000-OS</b>	<b>037-AR</b> <b>064-AR</b>	<b>002-FS</b>	<b>305-AD</b>
<b>SERIES 380</b>						
<b>380</b> 254 kW (345 PS) 8460.41.406, 8460.41.721, 8460.41.723	90→		<b>398-OS</b>	<b>037-AR</b>		
<b>SERIES 440</b>						
<b>440</b> 254 kW (345 PS) 8460.41.406	01.90→		<b>398-OS</b>			
<b>SERIES 470</b>						
<b>471.10.20</b> 149 kW (203 PS) 8220.12.709	09.83→ 06.89	(HG)	<b>4464-OC</b>			
<b>SERIES 490</b>						
<b>490.18.29</b> 214 kW (290 PS) 8460.41R.747	01.96→			<b>037-AR</b>		
<b>SERIES 50</b>						
<b>50</b> 56 kW (76 PS) 8040.02.300, 8040.02.360	09.72→ 05.79		<b>134-OS</b>		<b>030-FC</b>	
<b>55</b> 38-56 kW (52-76 PS) 8035.06.309, 8040.02.300	01.74→		<b>515-OS</b>			
<b>SERIES 570</b>						
<b>571</b>	09.83→ 12.88		<b>053-OS</b>			
<b>571.10.20</b> 149 kW (203 PS) 8220.12.709	09.83→ 12.88	(HG)	<b>4464-OC</b>			
<b>SERIES 590</b>						
<b>590.18.29</b> 214 kW (290 PS) 8460.41R.747	01.96→			<b>037-AR</b>		
<b>SERIES 60</b>						
<b>65</b> 66 kW (90 PS) CO 3/41	06.73→ 12.79		<b>134-OS</b>			
<b>65</b> 63 kW (86 PS) 8040.04.280	01.79→ 10.80		<b>134-OS</b>		<b>030-FC</b>	
<b>65-12</b>	01.87→ 12.92		<b>359-OS</b>		<b>075-FS</b>	
<b>SERIES 610</b>						
<b>619</b> 191 kW (260 PS) 8210.02.032	01.70→ 07.88		<b>017-OS</b>			
<b>SERIES 620</b>						
<b>625</b> 56 kW (76 PS) 8040.02.041	06.72→ 10.82		<b>134-OS</b>		<b>030-FC</b>	
<b>SERIES 660</b>						
<b>662</b> 66-90 kW (90-122 PS) 806.000, 8060.01, 8060.02.000, 8065.01.000, 8065.02.217	01.66→		<b>134-OS</b>		(12) <b>030-FC</b>	
<b>SERIES 670</b>						
<b>670.12.20</b> 148-152 kW (201-208 PS) 8220.12.001	06.81→ 06.84	(HG)	<b>4464-OC</b>			
<b>671.12.24</b> 177-191 kW (240-260 PS) 8220.32.723, 8460.21.601	09.83→	(HG)	<b>053-OS</b> <b>4464-OC</b>			









<b>SERIES 680</b>									
<b>682</b> 56-132 kW (76-180 PS) 203 A/61, 8040.02.041	01.69→ 07.88	10.82→	<b>134-OS</b>			10.82→	<b>030-FC</b>		
<b>SERIES 690</b>									
<b>697</b> 191 kW (260 PS) 8210.02.000	01.71→ 12.79		<b>017-OS</b>						
<b>SERIES 70</b>									
<b>79 F 13</b> 96-99 kW (131-135 PS) 8060.04.660	01.79→ 12.82						<b>030-FC</b>		
<b>79-12</b> 85 kW (115 PS) 8040.25.420	01.86→ 91					(12)	<b>030-FC</b> <b>075-FS</b>		
<b>SERIES A</b>									
<b>55-10</b> 74 kW (101 PS) 8340.04.300	05.82→ 07.87		<b>134-OS</b>						
<b>SERIES Z</b>									
<b>110</b> 81-90 kW (110-122 PS) 8060.04.661, 8060.05.661, 8060.24.661	07.81→ 01.87					(12)	<b>030-FC</b> <b>075-FS</b>		
<b>120</b> 90-96 kW (120-122 PS) 8060.24.661, 8060.24.664	07.83→ 01.86		<b>359-OS</b>			(12)	<b>030-FC</b> <b>075-FS</b>		
<b>220</b> 96 kW (120 PS) 8060.04.662	02.82→ 05.86					(12)	<b>030-FC</b> <b>075-FS</b>		
<b>220</b> 90-96 kW (122-130 PS) 8060.24.661, 8060.24.662	12.82→ 01.86		<b>359-OS</b>			(12)	<b>030-FC</b> <b>075-FS</b>		
<b>230</b> 96 kW (130 PS) 8060.24.662	03.84→ 06.86		<b>359-OS</b>			(12)	<b>030-FC</b> <b>075-FS</b>		
<b>235</b> 100 kW (135 PS) 8060.25.630, 8060.25.631	10.86→ 01.87		<b>359-OS</b>			(12)	<b>030-FC</b> <b>075-FS</b>		
<b>340</b> 103 kW (140 PS) 8060.24.643	11.84→ 05.86		<b>359-OS</b>			(12)	<b>030-FC</b> <b>075-FS</b>		
<b>STRALIS</b>									
<b>190 S 30</b> 218-228 kW (296-310 PS) F2BE0681B, F2BE0681E, F2BE3681C	06.03→		<b>987-OS</b>	VGT	<b>4004-AR</b>	long term filter	<b>4082-FS</b>	with coalescing filter (15)	<b>305-AD</b> <b>4078-AD</b> <b>4247-AC</b>
					<b>4092-AP</b>	Parker-Racor System	<b>4320-FS</b>		
				10.04→	<b>4087-AR</b>	AdBlue/SCR-System	<b>4714-UX</b> <b>676-FS</b> <b>4073-FS</b>		
<b>190 S 31</b> 228 kW (310 PS) F2BE0681B, F2BE3681C	06.03→		<b>987-OS</b>	VGT	<b>4004-AR</b>	long term filter	<b>4082-FS</b>	AdBlue/SCR-System, →03.06	<b>4176-UX</b> <b>305-AD</b> <b>4078-AD</b> <b>4247-AC</b>
					<b>4092-AP</b>	Parker-Racor System	<b>4320-FS</b> <b>676-FS</b>		
				10.04→	<b>4087-AR</b>	AdBlue/SCR-System, 01.13→	<b>4073-FS</b> <b>4713-UX</b>		

  						
<b>STRALIS</b>						
<b>190 S 33</b> 243 kW (330 PS) F2BE3681B	12.06→	<b>987-OS</b>	VGT	<b>4004-AR</b>  <b>4087-AR</b>  <b>4092-AP</b>	(19) <b>4073-FS</b>  long term filter <b>4082-FS</b>  Parker-Racor System <b>4320-FS</b>  AdBlue/SCR-System <b>4714-UX</b>  AdBlue/SCR-System, 01.13→ <b>676-FS</b>  <b>4713-UX</b>	AdBlue/SCR-System <b>4176-UX</b>  with coalescing filter <b>305-AD</b>  (15) <b>4078-AD</b>  <b>4247-AC</b>
<b>190 S 35</b> 259-265 kW (352-360 PS) F2BE0681A, F2BE3681A	06.03→	<b>987-OS</b>	VGT	<b>4004-AR</b>  <b>4087-AR</b>  <b>4092-AP</b>	long term filter <b>4082-FS</b>  Parker-Racor System <b>4320-FS</b>  (19), 01.04→ <b>676-FS</b>  <b>4073-FS</b>	with coalescing filter <b>305-AD</b>  (15) <b>4078-AD</b>  <b>4247-AC</b>
<b>190 S 36</b> 259-265 kW (352-360 PS) F2 B 3681 A, F2BE0681A, F2BE3681A	06.03→	<b>987-OS</b>	VGT	<b>4004-AR</b>  <b>4087-AR</b>  <b>4092-AP</b>	long term filter <b>4082-FS</b>  Parker-Racor System <b>4320-FS</b>  AdBlue/SCR-System <b>4714-UX</b>  (19), 01.04→ <b>676-FS</b>  AdBlue/SCR-System, 01.13→ <b>4073-FS</b>  <b>4713-UX</b>	AdBlue/SCR-System <b>4176-UX</b>  with coalescing filter <b>305-AD</b>  (15) <b>4078-AD</b>  <b>4247-AC</b>
<b>190 S 38</b>		10.04→ <b>987-OS</b>  <b>4487-OX</b>	VGT	<b>4004-AR</b>	Parker-Racor System <b>4320-FS</b>  with coalescing filter <b>305-AD</b>  (15) <b>4078-AD</b>  <b>4247-AC</b>	
<b>190 S 42</b> 309-353 kW (420-480 PS) F3 A 3681 B, F3AE3681D, F3GFE611A, F3GFE611D	12.06→	<b>987-OS</b>	VGT	<b>4004-AR</b>  <b>4087-AR</b>	(19) <b>4073-FS</b>  long term filter <b>4082-FS</b>  <b>4096-FS</b>  Parker-Racor System <b>4320-FS</b>  AdBlue/SCR-System <b>4714-UX</b>  AdBlue/SCR-System, 01.13→ <b>4713-UX</b>	AdBlue/SCR-System <b>4176-UX</b>  with coalescing filter <b>305-AD</b>  (15) <b>4078-AD</b>  <b>4247-AC</b>
<b>190 S 46</b> 330-353 kW (449-480 PS) F3AE3681Y, F3GFE611A, F3GFE611B	01.13→		VGT	<b>4004-AR</b>	AdBlue/SCR-System <b>4713-UX</b>  AdBlue/SCR-System <b>4714-UX</b>	
<b>260 S 46</b> 338-353 kW (460-480 PS) F3GFE611A, F3GFE611B	01.13→		VGT	<b>4004-AR</b>	AdBlue/SCR-System <b>4713-UX</b>  AdBlue/SCR-System <b>4714-UX</b>	

STRALIS								
<b>260 S 48</b> 353 kW (480 PS) F3BE0681E, F3BE3681F, F3GFE611A	02.02→	→05.07	<b>987-OS</b>	VGT  10.04→	<b>4004-AR</b>  <b>4087-AR</b>	Parker-Racor System  AdBlue/SCR-System  (19), 01.04→  AdBlue/SCR-System, 01.13→	AdBlue/SCR-System   with coalescing filter (15)	<b>4176-UX</b>  <b>305-AD</b>  <b>4078-AD</b>  <b>4247-AC</b>
<b>320 S 50</b> 368 kW (500 PS) F3BE3681B	12.06→	→05.07	<b>987-OS</b>	VGT	<b>4004-AR</b>  <b>4087-AR</b>	(19)   Parker-Racor System	with coalescing filter (15)	<b>305-AD</b>  <b>4078-AD</b>  <b>4247-AC</b>
<b>440 S 46</b> 338-353 kW (460-480 PS) F3GFE611A, F3GFE611B	01.13→			VGT	<b>4004-AR</b>	AdBlue/SCR-System  AdBlue/SCR-System		
<b>450S36 T</b> 265 kW (360 PS) F2CE3681C	04.12→					AdBlue/SCR-System  AdBlue/SCR-System		
<b>540 S 54</b> 397-412 kW (540-560 PS) F3BE0681A	02.02→	→05.07	<b>987-OS</b>	VGT  10.04→	<b>4004-AR</b>  <b>4087-AR</b>	Parker-Racor System  (19), 01.04→	AdBlue/SCR-System   with coalescing filter (15)	<b>4176-UX</b>  <b>305-AD</b>  <b>4078-AD</b>  <b>4247-AC</b>
<b>600S48 T</b> 353 kW (480 PS) F3BE3681F	04.12→						<b>4096-FS</b>	
<b>AD 190S27, AT 190S27</b> 200 kW (272 PS) F2 BE 0641 A, F2BE0681C, F2BE0681F	06.03→		<b>987-OS</b>	VGT  10.04→	<b>4004-AR</b>  <b>4092-AP</b>  <b>4087-AR</b>	Parker-Racor System  (19), 01.04→	with coalescing filter (15)	<b>305-AD</b>  <b>4078-AD</b>  <b>4247-AC</b>
<b>AD 190S31, AT 190S31</b> 228 kW (310 PS) F2CFE611D	01.13→			VGT	<b>4004-AR</b>  <b>4087-AR</b>  <b>4092-AP</b>	AdBlue/SCR-System  AdBlue/SCR-System	<b>4713-UX</b>  <b>4714-UX</b>	
<b>AD 190S33, AT 190S33</b> 243 kW (330 PS) F2CFE611C	01.13→			VGT	<b>4004-AR</b>  <b>4092-AP</b>	AdBlue/SCR-System  AdBlue/SCR-System	<b>4713-UX</b>  <b>4714-UX</b>	
<b>AD 190S36, AT 190S36</b> 265 kW (360 PS) F2CFE611B	01.13→				<b>4092-AP</b>	AdBlue/SCR-System  AdBlue/SCR-System	<b>4713-UX</b>  <b>4714-UX</b>	
<b>AD 190S40, AT 190S40</b> 294 kW (400 PS) F3AE0681B, F3AE0681H	03.03→		<b>987-OS</b>	VGT  10.04→	<b>4004-AR</b>  <b>4087-AR</b>	Parker-Racor System   AdBlue/SCR-System  (19), 01.04→  AdBlue/SCR-System, 01.13→	with coalescing filter (15)	<b>305-AD</b>  <b>4078-AD</b>  <b>4247-AC</b>







  					
<b>STRALIS</b>					
<b>AD 190S40, AT 190S40</b> 294 kW (400 PS) F2CFE611A	01.13→		VGT	<b>4004-AR</b>  AdBlue/SCR-System  AdBlue/SCR-System	<b>4713-UX</b>  <b>4714-UX</b>
<b>AD 190S43, AT 190S43</b> 316 kW (430 PS) F3AE0681D	06.03→	<b>987-OS</b>	VGT  10.04→	<b>4004-AR</b>  <b>4087-AR</b>  Parker-Racor System  (19), 01.04→	<b>4096-FS</b>  <b>4320-FS</b>  <b>4073-FS</b>  with coalescing filter (15)
<b>AD 190S45, AT 190S45</b> 330-331 kW (449-450 PS) F3 A 3681 A, F3AE3681A	12.06→	<b>987-OS</b>	VGT	<b>4004-AR</b>  <b>4087-AR</b>  (19)  long term filter  Parker-Racor System  AdBlue/SCR-System  AdBlue/SCR-System, 01.13→	<b>4073-FS</b>  <b>4082-FS</b>  <b>4096-FS</b>  <b>4320-FS</b>  <b>4714-UX</b>  <b>4713-UX</b>  AdBlue/SCR-System  with coalescing filter (15)
<b>AD 260S27 CNG, AT 260S27 CNG</b> 200-243 kW (272-330 PS) F2 BE 0641 A, F2BE0641	01.08→	<b>987-OS</b>	VGT	<b>4004-AR</b>  <b>4087-AR</b>  <b>4092-AP</b>  (19)  Parker-Racor System	<b>4073-FS</b>  <b>4320-FS</b>  with coalescing filter (15)
<b>AD 260S27 CNG, AT 260S27 CNG</b> 200-243 kW (272-330 PS) F2BE0641	01.08→			<b>4092-AP</b>	
<b>AD 260S30, AT 260S30</b> 218 kW (296 PS) F2BE0681E	10.05→		VGT	<b>4004-AR</b>  <b>4092-AP</b>	
<b>AD 260S31, AT 260S31</b> 228 kW (310 PS) F2BE0681B, F2BE3681C	06.03→	<b>987-OS</b>	VGT  10.04→	<b>4004-AR</b>  <b>4092-AP</b>  <b>4087-AR</b>  long term filter  Parker-Racor System  (19), 01.04→  AdBlue/SCR-System, 01.13→	<b>4082-FS</b>  <b>4320-FS</b>  <b>676-FS</b>  <b>4073-FS</b>  <b>4713-UX</b>  AdBlue/SCR-System  with coalescing filter (15)
<b>AD 260S31, AT 260S31</b> 228 kW (310 PS) F2BE0681B, F2BE3681C	06.03→			<b>4092-AP</b>	
<b>AD 260S33, AT 260S33</b> 243 kW (330 PS) F2BE3681B	12.06→	<b>987-OS</b>	VGT	<b>4004-AR</b>  <b>4087-AR</b>  <b>4092-AP</b>  (19)  long term filter  Parker-Racor System  AdBlue/SCR-System  AdBlue/SCR-System, 01.13→	<b>4073-FS</b>  <b>4082-FS</b>  <b>4320-FS</b>  <b>4714-UX</b>  <b>676-FS</b>  <b>4713-UX</b>  AdBlue/SCR-System  with coalescing filter (15)
<b>AD 260S33, AT 260S33</b> 243 kW (330 PS) F2BE3681B	05.07→			<b>4092-AP</b>	

  						
<b>STRALIS</b>						
<b>AD 260S35, AT 260S35, AD 260S36, AT 260S36</b> 259 kW (352 PS) F2BE0681A	06.03→	<b>987-OS</b>	VGT <b>4004-AR</b>	long term filter Parker-Racor System AdBlue/SCR-System (19), 01.04→ AdBlue/SCR-System, 01.13→	<b>4082-FS</b> <b>4320-FS</b> <b>4714-UX</b> <b>676-FS</b> <b>4073-FS</b> <b>4713-UX</b>	with coalescing filter (15) <b>305-AD</b> <b>4078-AD</b> <b>4247-AC</b>
<b>AD 260S35, AT 260S35, AD 260S36, AT 260S36</b> 265 kW (360 PS) F2BE3681A	06.03→	<b>987-OS</b>	VGT <b>4004-AR</b>	long term filter Parker-Racor System AdBlue/SCR-System (19), 01.04→ AdBlue/SCR-System, 01.13→	<b>4082-FS</b> <b>4320-FS</b> <b>4714-UX</b> <b>676-FS</b> <b>4073-FS</b> <b>4713-UX</b>	AdBlue/SCR-System with coalescing filter (15) <b>4176-UX</b> <b>305-AD</b> <b>4078-AD</b> <b>4247-AC</b>
<b>AD 260S35, AT 260S35, AD 260S36, AT 260S36</b> 259-265 kW (352-360 PS) F2BE0681A, F2BE3681A	06.03→			<b>4092-AP</b>		
<b>AD 260S40, AT 260S40</b> 294 kW (400 PS) F3AE0681B, F3AE0681H	06.03→		VGT <b>4004-AR</b>	AdBlue/SCR-System AdBlue/SCR-System	<b>4713-UX</b> <b>4714-UX</b>	
<b>AD 260S40, AT 260S40</b> 294 kW (400 PS) F3AE0681B, F3AE0681H	06.03→		VGT <b>4004-AR</b>	AdBlue/SCR-System AdBlue/SCR-System	<b>4713-UX</b> <b>4714-UX</b>	
<b>AD 260S42, AT 260S42</b> 310 kW (421-422 PS) F3 A 3681 B, F3AE3681B	12.06→	<b>987-OS</b>	VGT <b>4004-AR</b>	(19) long term filter Parker-Racor System AdBlue/SCR-System AdBlue/SCR-System, 01.13→	<b>4073-FS</b> <b>4082-FS</b> <b>4320-FS</b> <b>4714-UX</b> <b>4713-UX</b>	AdBlue/SCR-System with coalescing filter <b>4176-UX</b> <b>305-AD</b> <b>4078-AD</b>
<b>AD 260S42, AT 260S42</b> 310 kW (422 PS) F3AE3681B	12.06→	<b>987-OS</b>	VGT <b>4004-AR</b>	(19) long term filter Parker-Racor System AdBlue/SCR-System AdBlue/SCR-System	<b>4073-FS</b> <b>4082-FS</b> <b>4320-FS</b> <b>4713-UX</b> <b>4714-UX</b>	AdBlue/SCR-System with coalescing filter <b>4176-UX</b> <b>305-AD</b> <b>4078-AD</b>

					
<b>STRALIS</b>					
<b>AD 260S42, AT 260S42, AS 260S42</b> 310 kW (422 PS) F3AE3681B	05.07→	<b>987-OS</b>	VGT	<b>4004-AR</b>  (19) long term filter Parker-Racor System AdBlue/SCR-System AdBlue/SCR-System	AdBlue/SCR-System <b>4176-UX</b>  <b>305-AD</b> with coalescing filter <b>4078-AD</b>
<b>AD 260S42, AT 260S42, AS 260S42</b> 309 kW (420 PS) F3GFE611D	01.13→	<b>987-OS</b>	VGT	(19) long term filter Parker-Racor System AdBlue/SCR-System AdBlue/SCR-System	AdBlue/SCR-System <b>4176-UX</b>  <b>305-AD</b> with coalescing filter <b>4078-AD</b>
<b>AD 260S43, AT 260S43</b> 316 kW (430 PS) F3AE0681D	06.03→	<b>987-OS</b>	VGT	<b>4004-AR</b> <b>4087-AR</b>  (19) Parker-Racor System	AdBlue/SCR-System <b>4176-UX</b>  <b>305-AD</b> with coalescing filter <b>4078-AD</b>
<b>AD 260S43, AT 260S43</b> 316 kW (430 PS) F3AE0681D	06.03→	<b>987-OS</b>	VGT	<b>4004-AR</b> <b>4087-AR</b>  (19) Parker-Racor System	AdBlue/SCR-System <b>4176-UX</b>  <b>305-AD</b> with coalescing filter <b>4078-AD</b>
<b>AD 260S45, AT 260S45</b> 330-331 kW (449-450 PS) F3AE3681A	12.06→	<b>987-OS</b>	VGT	<b>4004-AR</b> <b>4087-AR</b>  (19) long term filter Parker-Racor System AdBlue/SCR-System AdBlue/SCR-System, 01.13→	AdBlue/SCR-System <b>4176-UX</b>  <b>305-AD</b> with coalescing filter (15) <b>4247-AC</b>
<b>AD 260S45, AT 260S45, AS 260S45</b> 330-331 kW (449-450 PS) F3AE3681A	05.07→	<b>987-OS</b>	VGT	<b>4004-AR</b> <b>4087-AR</b>  (19) long term filter Parker-Racor System AdBlue/SCR-System AdBlue/SCR-System	AdBlue/SCR-System <b>4176-UX</b>  <b>305-AD</b> with coalescing filter (15) <b>4247-AC</b>
<b>AD 320S36</b> 265 kW (360 PS) F3BE0681J	05.07→		VGT	<b>4004-AR</b> <b>4092-AP</b>	

STRALIS								
<b>AD 440S31, AT 440S31</b> 228 kW (310 PS) F2BE0681B	06.03→	<b>987-OS</b>	VGT	<b>4004-AR</b>  <b>4092-AP</b>  10.04→ <b>4087-AR</b>	long term filter  Parker-Racor System  (19), 01.04→ AdBlue/SCR-System, 01.13→	<b>4082-FS</b>  <b>4320-FS</b>  <b>676-FS</b>  <b>4073-FS</b> <b>4713-UX</b>	AdBlue/SCR-System, 03.06→  with coalescing filter (15)	<b>4176-UX</b>  <b>305-AD</b>  <b>4078-AD</b>  <b>4247-AC</b>
<b>AD 440S33, AT 440S33</b> 243 kW (330 PS) F2BE3681B	12.06→	<b>987-OS</b>	VGT	<b>4004-AR</b>  <b>4087-AR</b>  <b>4092-AP</b>	(19)  long term filter  Parker-Racor System  AdBlue/SCR-System  AdBlue/SCR-System, 01.13→	<b>4073-FS</b>  <b>4082-FS</b>  <b>4320-FS</b>  <b>4714-UX</b>  <b>676-FS</b> <b>4713-UX</b>	AdBlue/SCR-System  with coalescing filter (15)	<b>4176-UX</b>  <b>305-AD</b>  <b>4078-AD</b>  <b>4247-AC</b>
<b>AD 440S35, AT 440S35, AD 440S36, AT 440S36</b> 259-265 kW (352-360 PS) F2BE0681A, F2BE3681A	06.03→	<b>987-OS</b>	VGT	<b>4004-AR</b>  <b>4092-AP</b>  10.04→ <b>4087-AR</b>	long term filter  Parker-Racor System  AdBlue/SCR-System  (19), 01.04→ AdBlue/SCR-System, 01.13→	<b>4082-FS</b>  <b>4320-FS</b>  <b>4714-UX</b>  <b>676-FS</b> <b>4073-FS</b> <b>4713-UX</b>	AdBlue/SCR-System  with coalescing filter (15)	<b>4176-UX</b>  <b>305-AD</b>  <b>4078-AD</b>  <b>4247-AC</b>
<b>AD 440S40, AT 440S40</b> 294 kW (400 PS) F3AE0681B, F3AE0681H	03.03→	<b>987-OS</b>	VGT	<b>4004-AR</b>  <b>4087-AR</b>	(19)  Parker-Racor System  AdBlue/SCR-System  AdBlue/SCR-System	<b>4073-FS</b>  <b>4096-FS</b>  <b>4320-FS</b>  <b>4713-UX</b>  <b>4714-UX</b>	with coalescing filter (15)	<b>305-AD</b>  <b>4078-AD</b>  <b>4247-AC</b>
<b>AD 440S40, AT 440S40</b> 294 kW (400 PS) F3AE0681B, F3AE0681H	06.03→	<b>987-OS</b>	VGT	<b>4004-AR</b>  <b>4087-AR</b>	(19)  Parker-Racor System  AdBlue/SCR-System  AdBlue/SCR-System	<b>4073-FS</b>  <b>4096-FS</b>  <b>4320-FS</b>  <b>4713-UX</b>  <b>4714-UX</b>	with coalescing filter (15)	<b>305-AD</b>  <b>4078-AD</b>  <b>4247-AC</b>

								
<b>STRALIS</b>								
<b>AD 440S40, AT 440S40</b> 294 kW (400 PS) F3AE0681B	06.03→	<b>987-OS</b>	VGT	<b>4004-AR</b> <b>4087-AR</b>	(19) Parker-Racor System AdBlue/SCR-System AdBlue/SCR-System	<b>4073-FS</b> <b>4096-FS</b> <b>4320-FS</b> <b>4713-UX</b> <b>4714-UX</b>	with coalescing filter (15)	<b>305-AD</b> <b>4078-AD</b> <b>4247-AC</b>
<b>AD 440S42, AT 440S42</b> 310 kW (421-422 PS) F3 A 3681 B, F3AE3681B, F3AE3681D	04.06→	<b>987-OS</b>	VGT	<b>4004-AR</b> <b>4087-AR</b>	(19) long term filter Parker-Racor System AdBlue/SCR-System AdBlue/SCR-System, 01.13→	<b>4073-FS</b> <b>4082-FS</b> <b>4096-FS</b> <b>4320-FS</b> <b>4714-UX</b> <b>4713-UX</b>	AdBlue/SCR-System with coalescing filter (15)	<b>4176-UX</b> <b>305-AD</b> <b>4078-AD</b> <b>4247-AC</b>
<b>AD 440S43, AT 440S43</b> 316 kW (430 PS) F3AE0681D	06.03→	<b>987-OS</b>	VGT	<b>4004-AR</b> <b>4087-AR</b>	(19) long term filter Parker-Racor System	<b>4073-FS</b> <b>4082-FS</b> <b>4096-FS</b> <b>4320-FS</b> <b>676-FS</b>	with coalescing filter (15)	<b>305-AD</b> <b>4078-AD</b> <b>4247-AC</b>
<b>AD 440S43, AT 440S43</b> 316 kW (430 PS) F3AE0681D	06.03→	<b>987-OS</b>	VGT	<b>4004-AR</b> <b>4087-AR</b>	(19) long term filter Parker-Racor System	<b>4073-FS</b> <b>4082-FS</b> <b>4096-FS</b> <b>4320-FS</b> <b>676-FS</b>	with coalescing filter (15)	<b>305-AD</b> <b>4078-AD</b> <b>4247-AC</b>
<b>AD 440S45, AT 440S45</b> 330-331 kW (449-450 PS) F3AE3681A	12.06→	<b>987-OS</b>	VGT	<b>4004-AR</b> <b>4087-AR</b>	(19) long term filter Parker-Racor System AdBlue/SCR-System AdBlue/SCR-System, 01.13→	<b>4073-FS</b> <b>4082-FS</b> <b>4096-FS</b> <b>4320-FS</b> <b>4714-UX</b> <b>4713-UX</b>	AdBlue/SCR-System with coalescing filter (15)	<b>4176-UX</b> <b>305-AD</b> <b>4078-AD</b> <b>4247-AC</b>
<b>AD190X31</b> 228 kW (310 PS) F2CFE611D	05.17→					<b>4972-FX</b>		
<b>AD190X31P</b> 228 kW (310 PS) F2CFE611D	05.17→					<b>4972-FX</b>		
<b>AD190X33</b> 243 kW (330 PS) F2CFE611C	05.17→					<b>4972-FX</b>		
<b>AD190X33P</b> 243 kW (330 PS) F2CFE611C	05.17→					<b>4972-FX</b>		









STRALIS						
<b>AD190X36</b> 265 kW (360 PS) F2CFE611B	05.17→				<b>4972-FX</b>	
<b>AD190X36P</b> 265 kW (360 PS) F2CFE611B	05.17→				<b>4972-FX</b>	
<b>AD190X40</b> 294 kW (400 PS) F2CFE611A	05.17→				<b>4972-FX</b>	
<b>AD190X40P</b> 294 kW (400 PS) F2CFE611A	05.17→				<b>4972-FX</b>	
<b>AD260X31</b> 228 kW (310 PS) F2CFE611D	05.17→				<b>4972-FX</b>	
<b>AD260X31P</b> 228 kW (310 PS) F2CFE611D	05.17→				<b>4972-FX</b>	
<b>AD260X33</b> 243 kW (330 PS) F2CFE611C	05.17→				<b>4972-FX</b>	
<b>AD260X33P</b> 243 kW (330 PS) F2CFE611C	05.17→				<b>4972-FX</b>	
<b>AD260X33P</b> 243 kW (330 PS) F2CFE611C	05.17→				<b>4972-FX</b>	
<b>AD260X36</b> 265 kW (360 PS) F2CFE611B	05.17→				<b>4972-FX</b>	
<b>AD260X36P</b> 265 kW (360 PS) F2CFE611B	05.17→				<b>4972-FX</b>	
<b>AD260X36P</b> 265 kW (360 PS) F2CFE611B	05.17→				<b>4972-FX</b>	
<b>AD260X40</b> 294 kW (400 PS) F2CFE611A	05.17→				<b>4972-FX</b>	
<b>AD260X40P</b> 294 kW (400 PS) F2CFE611A	05.17→				<b>4972-FX</b>	
<b>AD260X40P</b> 294 kW (400 PS) F2CFE611A	05.17→				<b>4972-FX</b>	
<b>AD320X36P</b> 265 kW (360 PS) F2CFE611B	05.17→				<b>4972-FX</b>	
<b>AD320X40P</b> 294 kW (400 PS) F2CFE611A	05.17→				<b>4972-FX</b>	
<b>AD340X36</b> 265 kW (360 PS) F2CFE611B	05.17→				<b>4972-FX</b>	
<b>AD340X36P</b> 265 kW (360 PS) F2CFE611B	05.17→				<b>4972-FX</b>	
<b>AD340X40</b> 294 kW (400 PS) F2CFE611A	05.17→				<b>4972-FX</b>	
<b>AD340X40P</b> 294 kW (400 PS) F2CFE611A	05.17→				<b>4972-FX</b>	
<b>AS 190S40</b> 294 kW (400 PS) F3AE0681B, F3AE0681H	02.02→	<b>987-OS</b>	VGT	<b>4004-AR</b> <b>4087-AR</b>	(19) <b>4073-FS</b> <b>4096-FS</b> Parker-Racor System AdBlue/SCR-System AdBlue/SCR-System <b>4320-FS</b> <b>4713-UX</b> <b>4714-UX</b>	with coalescing filter (15) <b>305-AD</b> <b>4078-AD</b> <b>4247-AC</b>
<b>AS 190S43</b> 316 kW (430 PS) F3AE0681D	02.02→	<b>987-OS</b>	VGT	<b>4004-AR</b> <b>4087-AR</b>	(19) <b>4073-FS</b> <b>4096-FS</b> Parker-Racor System <b>4320-FS</b>	with coalescing filter (15) <b>305-AD</b> <b>4078-AD</b> <b>4247-AC</b>







  								
<b>STRALIS</b>								
<b>AS 190S45</b> 330-331 kW (449-450 PS) F3AE3681A	12.06→	<b>987-OS</b>	VGT	<b>4004-AR</b>  <b>4087-AR</b>  <b>4092-AP</b>	(19)  long term filter  Parker-Racor System  AdBlue/SCR-System  AdBlue/SCR-System	<b>4073-FS</b>  <b>4082-FS</b>  <b>4096-FS</b>  <b>4320-FS</b>  <b>4713-UX</b>  <b>4714-UX</b>	AdBlue/SCR-System  with coalescing filter  (15)	<b>4176-UX</b>  <b>305-AD</b>  <b>4078-AD</b>  <b>4247-AC</b>
<b>AS 190S48</b> 353 kW (480 PS) F3BE0681E	02.02→	→05.07 <b>987-OS</b>	VGT  10.04→	<b>4004-AR</b>  <b>4087-AR</b>	Parker-Racor System  AdBlue/SCR-System  (19), 01.04→  AdBlue/SCR-System, 01.13→	<b>4096-FS</b>  <b>4320-FS</b>  <b>4714-UX</b>  <b>4073-FS</b>  <b>4713-UX</b>	AdBlue/SCR-System  with coalescing filter  (15)	<b>4176-UX</b>  <b>305-AD</b>  <b>4078-AD</b>  <b>4247-AC</b>
<b>AS 190S50</b> 368 kW (500 PS) F3BE3681B, F3HFE611B	12.06→	→05.07 <b>987-OS</b>	VGT	<b>4004-AR</b>  <b>4087-AR</b>	(19)  long term filter  Parker-Racor System  AdBlue/SCR-System  AdBlue/SCR-System, 01.13→	<b>4073-FS</b>  <b>4082-FS</b>  <b>4096-FS</b>  <b>4320-FS</b>  <b>4714-UX</b>  <b>4713-UX</b>	AdBlue/SCR-System  with coalescing filter  (15)	<b>4176-UX</b>  <b>305-AD</b>  <b>4078-AD</b>  <b>4247-AC</b>
<b>AS 260S40</b> 294 kW (400 PS) F3AE0681B, F3AE0681H	02.02→	<b>987-OS</b>	VGT  10.04→	<b>4004-AR</b>  <b>4087-AR</b>	Parker-Racor System  AdBlue/SCR-System  (19), 01.04→  AdBlue/SCR-System, 01.13→	<b>4096-FS</b>  <b>4320-FS</b>  <b>4714-UX</b>  <b>4073-FS</b>  <b>4713-UX</b>	with coalescing filter  (15)	<b>305-AD</b>  <b>4078-AD</b>  <b>4247-AC</b>
<b>AS 260S43</b> 316 kW (430 PS) F3AE0681D	02.02→	<b>987-OS</b>	VGT  10.04→	<b>4004-AR</b>  <b>4087-AR</b>	Parker-Racor System  (19), 01.04→	<b>4096-FS</b>  <b>4320-FS</b>  <b>4073-FS</b>	with coalescing filter	<b>305-AD</b>  <b>4078-AD</b>
<b>AS 260S43</b> 316 kW (430 PS) F3AE0681D	02.02→	<b>987-OS</b>	VGT	<b>4004-AR</b>  <b>4087-AR</b>	(19)  Parker-Racor System	<b>4073-FS</b>  <b>4096-FS</b>  <b>4320-FS</b>	with coalescing filter	<b>305-AD</b>  <b>4078-AD</b>

STRALIS								
<b>AS 260S43</b> 316 kW (430 PS) F3AE0681D	05.05→		<b>987-OS</b>	VGT	<b>4004-AR</b> <b>4087-AR</b>	(19) Parker-Racor System <b>4073-FS</b> <b>4096-FS</b> <b>4320-FS</b>	with coalescing filter	<b>305-AD</b> <b>4078-AD</b>
<b>AS 260S48</b> 353 kW (480 PS) F3BE0681E	02.02→			VGT	<b>4004-AR</b>			
<b>AS 260S50 (6x2)</b> 368 kW (500 PS) F3BE3681B, F3HFE611B	07.06→					(19) Parker-Racor System AdBlue/ SCR-System AdBlue/ SCR-System		
<b>AS 260S50 (6x2)</b> 368 kW (500 PS) F3BE3681B, F3HFE611B	12.06→	→05.07	<b>987-OS</b>	VGT	<b>4004-AR</b> <b>4087-AR</b>	(19) long term filter Parker-Racor System AdBlue/ SCR-System AdBlue/ SCR-System, 01.13→	AdBlue/ SCR-System with coalescing filter (15)	<b>4176-UX</b> <b>305-AD</b> <b>4078-AD</b> <b>4247-AC</b>
<b>AS 260S50 (6x2/4)</b>	07.06→					(19) Parker-Racor System AdBlue/ SCR-System AdBlue/ SCR-System		
<b>AS 260S50 (6x4)</b> 368 kW (500 PS) F3BE3681B, F3HFE611B	12.06→					(19) Parker-Racor System AdBlue/ SCR-System AdBlue/ SCR-System		
<b>AS 260S54</b> 397-412 kW (540-560 PS) F3BE0681A	02.02→	→05.07	<b>987-OS</b>	VGT 10.04→	<b>4004-AR</b> <b>4087-AR</b>	<b>4096-FS</b> <b>4320-FS</b> Parker-Racor System AdBlue/ SCR-System (19), 01.04→	AdBlue/ SCR-System with coalescing filter (15)	<b>4176-UX</b> <b>305-AD</b> <b>4078-AD</b> <b>4247-AC</b>
<b>AS 260S54</b> 397-412 kW (540-560 PS) F3BE0681A	02.02→		<b>987-OS</b>	VGT	<b>4004-AR</b> <b>4087-AR</b>	(19) Parker-Racor System AdBlue/ SCR-System	AdBlue/ SCR-System with coalescing filter (15)	<b>4176-UX</b> <b>305-AD</b> <b>4078-AD</b> <b>4247-AC</b>







									
<b>STRALIS</b>									
<b>AS 260S54</b> 397-412 kW (540-560 PS) F3BE0681A	02.02→		<b>987-OS</b>	VGT	<b>4004-AR</b>  <b>4087-AR</b>	(19)  Parker-Racor System  AdBlue/ SCR-System	<b>4073-FS</b>  <b>4096-FS</b> <b>4320-FS</b>  <b>4714-UX</b>  AdBlue/ SCR-System  AdBlue/ SCR-System  AdBlue/ SCR-System  AdBlue/ SCR-System	AdBlue/ SCR-System  with coalescing filter  (15)	<b>4176-UX</b>  <b>305-AD</b>  <b>4078-AD</b>  <b>4247-AC</b>
<b>AS 260S56 (6x2)</b> 412 kW (560 PS) F3BE3681A, F3HFE611A	07.06→					(19)  Parker-Racor System  AdBlue/ SCR-System  AdBlue/ SCR-System	<b>4073-FS</b>  <b>4320-FS</b>  <b>4713-UX</b>  <b>4714-UX</b>		
<b>AS 260S56 (6x2)</b> 412 kW (560 PS) F3BE3681A, F3HFE611A	12.06→					(19)  Parker-Racor System  AdBlue/ SCR-System  AdBlue/ SCR-System	<b>4073-FS</b>  <b>4320-FS</b>  <b>4713-UX</b>  <b>4714-UX</b>		
<b>AS 260S56 (6x2/4)</b> 412 kW (560 PS) F3BE3681A, F3HFE611A	07.06→					(19)  Parker-Racor System  AdBlue/ SCR-System  AdBlue/ SCR-System	<b>4073-FS</b>  <b>4320-FS</b>  <b>4713-UX</b>  <b>4714-UX</b>		
<b>AS 260S56 (6x4)</b> 412 kW (560 PS) F3BE3681A, F3HFE611A	12.06→	→05.07	<b>987-OS</b>	VGT	<b>4004-AR</b>  <b>4087-AR</b>	(19)  long term filter  Parker-Racor System  AdBlue/ SCR-System  AdBlue/ SCR-System, 01.13→	<b>4073-FS</b>  <b>4082-FS</b>  <b>4096-FS</b> <b>4320-FS</b>  <b>4714-UX</b>  <b>4713-UX</b>	with coalescing filter  (15)	<b>305-AD</b>  <b>4078-AD</b>  <b>4247-AC</b>
<b>AS 440S40</b> 294 kW (400 PS) F3AE0681B, F3AE0681H	02.02→		<b>987-OS</b>	VGT  10.04→	<b>4004-AR</b>  <b>4087-AR</b>	Parker-Racor System  AdBlue/ SCR-System  (19), 01.04→  AdBlue/ SCR-System, 01.13→	<b>4096-FS</b>  <b>4320-FS</b>  <b>4714-UX</b>  <b>4073-FS</b>  <b>4713-UX</b>	with coalescing filter  (15)	<b>305-AD</b>  <b>4078-AD</b>  <b>4247-AC</b>
<b>AS 440S40</b> 294 kW (400 PS) F3AE0681B	02.02→		<b>987-OS</b>	VGT	<b>4004-AR</b>  <b>4087-AR</b>	(19)  Parker-Racor System  AdBlue/ SCR-System  AdBlue/ SCR-System	<b>4073-FS</b>  <b>4096-FS</b>  <b>4320-FS</b>  <b>4713-UX</b>  <b>4714-UX</b>	with coalescing filter  (15)	<b>305-AD</b>  <b>4078-AD</b>  <b>4247-AC</b>









  						
<b>STRALIS</b>						
<b>AS 440S40</b> 294 kW (400 PS) F3AE0681H	02.02→	<b>398-OS</b> <b>987-OS</b>	VGT	<b>4004-AR</b> <b>4087-AR</b>	(19) <b>4073-FS</b> <b>4096-FS</b> Parker-Racor System AdBlue/SCR-System AdBlue/SCR-System <b>4320-FS</b> <b>4713-UX</b> <b>4714-UX</b>	<b>305-AD</b> <b>4078-AD</b> with coalescing filter (15) <b>4247-AC</b>
<b>AS 440S42</b> 310 kW (422 PS) F3AE3681B, F3AE3681D	05.06→	<b>987-OS</b>	VGT	<b>4004-AR</b> <b>4087-AR</b>	(19) <b>4073-FS</b> long term filter <b>4082-FS</b> <b>4096-FS</b> Parker-Racor System AdBlue/SCR-System AdBlue/SCR-System <b>4320-FS</b> <b>4713-UX</b> <b>4714-UX</b>	AdBlue/SCR-System <b>4176-UX</b> <b>305-AD</b> with coalescing filter (15) <b>4078-AD</b> <b>4247-AC</b>
<b>AS 440S42</b> 310 kW (422 PS) F3AE3681B	07.06→	<b>987-OS</b>	VGT	<b>4004-AR</b> <b>4087-AR</b>	(19) <b>4073-FS</b> long term filter <b>4082-FS</b> <b>4096-FS</b> Parker-Racor System AdBlue/SCR-System AdBlue/SCR-System <b>4320-FS</b> <b>4713-UX</b> <b>4714-UX</b>	AdBlue/SCR-System <b>4176-UX</b> <b>305-AD</b> with coalescing filter (15) <b>4078-AD</b> <b>4247-AC</b>
<b>AS 440S42, AT 440S42</b> 310 kW (422 PS) F3AE3681B	12.06→	<b>987-OS</b>	VGT	<b>4004-AR</b> <b>4087-AR</b> <b>4092-AP</b>	(19) <b>4073-FS</b> long term filter <b>4082-FS</b> <b>4096-FS</b> Parker-Racor System AdBlue/SCR-System AdBlue/SCR-System <b>4320-FS</b> <b>4713-UX</b> <b>4714-UX</b>	AdBlue/SCR-System <b>4176-UX</b> <b>305-AD</b> with coalescing filter (15) <b>4078-AD</b> <b>4247-AC</b>
<b>AS 440S43</b> 316 kW (430 PS) F3 BEE 681 E, F3AE0681D, neu 316 kW	02.02→	<b>987-OS</b>	VGT, (17) 10.04→	<b>4004-AR</b> <b>4087-AR</b>	Parker-Racor System <b>4096-FS</b> <b>4320-FS</b> 06.03→ <b>676-FS</b> (19), 01.04→ <b>4073-FS</b> long term filter, 12.06→ <b>4082-FS</b>	with coalescing filter (15) <b>305-AD</b> <b>4078-AD</b> <b>4247-AC</b>









  							
<b>STRALIS</b>							
<b>AS 440S43</b> 316 kW (430 PS) F3AE0681D	02.02→	<b>987-OS</b>	VGT	<b>4004-AR</b>  <b>4087-AR</b>	(19) long term filter  Parker-Racor System  <b>4073-FS</b> <b>4082-FS</b> <b>4096-FS</b> <b>4320-FS</b> <b>676-FS</b>	with coalescing filter (15)	<b>305-AD</b> <b>4078-AD</b> <b>4247-AC</b>
<b>AS 440S45</b> 330-331 kW (449-450 PS) F3AE3681A	12.06→	<b>987-OS</b>	VGT	<b>4004-AR</b>  <b>4087-AR</b>	(19) long term filter  Parker-Racor System AdBlue/SCR-System AdBlue/SCR-System	AdBlue/SCR-System  with coalescing filter (15)	<b>4176-UX</b> <b>305-AD</b> <b>4078-AD</b> <b>4247-AC</b>
<b>AS 440S45, AT 440S45</b> 330-331 kW (449-450 PS) F3AE3681A	12.06→	<b>987-OS</b>	VGT	<b>4004-AR</b>  <b>4087-AR</b>	(19) long term filter  Parker-Racor System AdBlue/SCR-System AdBlue/SCR-System	AdBlue/SCR-System  with coalescing filter (15)	<b>4176-UX</b> <b>305-AD</b> <b>4078-AD</b> <b>4247-AC</b>
<b>AS 440S45, AT 440S45</b> 330-331 kW (449-450 PS) F3AE3681A	12.06→	<b>987-OS</b>	VGT	<b>4004-AR</b>  <b>4087-AR</b>	(19) long term filter  Parker-Racor System AdBlue/SCR-System AdBlue/SCR-System	AdBlue/SCR-System  with coalescing filter (15)	<b>4176-UX</b> <b>305-AD</b> <b>4078-AD</b> <b>4247-AC</b>
<b>AS 440S46</b> 330-338 kW (449-460 PS) F3AE3681Y	12.09→		VGT	<b>4004-AR</b>			
<b>AS 440S48</b> 353 kW (480 PS) F3BE0681E	02.02→	→05.07 <b>987-OS</b>	VGT  10.04→	<b>4004-AR</b>  <b>4087-AR</b>	Parker-Racor System AdBlue/SCR-System  (19), 01.04→ AdBlue/SCR-System, 01.13→	AdBlue/SCR-System  with coalescing filter (15)	<b>4176-UX</b> <b>305-AD</b> <b>4078-AD</b> <b>4247-AC</b>









STRALIS									
<b>AS 440S48</b> 353 kW (480 PS) F3BE0681E	02.02→		<b>987-OS</b>	VGT	<b>4004-AR</b>  <b>4087-AR</b>	(19)  Parker-Racor System  AdBlue/SCR-System  AdBlue/SCR-System	<b>4073-FS</b>  <b>4096-FS</b> <b>4320-FS</b>  <b>4713-UX</b> <b>4714-UX</b>	AdBlue/SCR-System  with coalescing filter  (15)	<b>4176-UX</b>  <b>305-AD</b> <b>4078-AD</b>  <b>4247-AC</b>
<b>AS 440S48</b> 353 kW (480 PS) F3BE0681E	02.02→		<b>987-OS</b>	VGT	<b>4004-AR</b>  <b>4087-AR</b>	(19)  Parker-Racor System  AdBlue/SCR-System  AdBlue/SCR-System	<b>4073-FS</b>  <b>4096-FS</b> <b>4320-FS</b>  <b>4713-UX</b> <b>4714-UX</b>	AdBlue/SCR-System  with coalescing filter  (15)	<b>4176-UX</b>  <b>305-AD</b> <b>4078-AD</b>  <b>4247-AC</b>
<b>AS 440S48</b> 353 kW (480 PS) F3BE0681E	02.02→		<b>987-OS</b>	VGT	<b>4004-AR</b>  <b>4087-AR</b>	(19)  Parker-Racor System  AdBlue/SCR-System  AdBlue/SCR-System	<b>4073-FS</b>  <b>4096-FS</b> <b>4320-FS</b>  <b>4713-UX</b> <b>4714-UX</b>	AdBlue/SCR-System  with coalescing filter  (15)	<b>4176-UX</b>  <b>305-AD</b> <b>4078-AD</b>  <b>4247-AC</b>
<b>AS 440S50 (4x2)</b> 368 kW (500 PS) F3BE3681B, F3HFE611B	12.06→					(19) Parker-Racor System AdBlue/SCR-System AdBlue/SCR-System	<b>4073-FS</b> <b>4320-FS</b>  <b>4713-UX</b> <b>4714-UX</b>		
<b>AS 440S50 (6x2/4)</b> 368 kW (500 PS) F3BE3681B, F3HFE611B	12.06→	→05.07	<b>987-OS</b>	VGT	<b>4004-AR</b>  <b>4087-AR</b>	(19) long term filter  Parker-Racor System AdBlue/SCR-System AdBlue/SCR-System, 01.13→	<b>4073-FS</b>  <b>4082-FS</b> <b>4096-FS</b>  <b>4320-FS</b>  <b>4714-UX</b> <b>4713-UX</b>	AdBlue/SCR-System  with coalescing filter  (15)	<b>4176-UX</b>  <b>305-AD</b> <b>4078-AD</b>  <b>4247-AC</b>
<b>AS 440S50, AT 440S50</b> 368 kW (500 PS) F3BE3681B	12.06→			VGT	<b>4004-AR</b>				
<b>AS 440S54</b> 397-412 kW (540-560 PS) F3BE0681A	02.02→	→05.07	<b>987-OS</b>	VGT  10.04→	<b>4004-AR</b>  <b>4087-AR</b>	Parker-Racor System AdBlue/SCR-System  (19), 01.04→	<b>4096-FS</b>  <b>4320-FS</b>  <b>4714-UX</b>  <b>4073-FS</b>	AdBlue/SCR-System  with coalescing filter  (15)	<b>4176-UX</b>  <b>305-AD</b> <b>4078-AD</b>  <b>4247-AC</b>







  					
<b>STRALIS</b>					
<b>AS 440S54</b> 397-412 kW (540-560 PS) F3BE0681A	02.02→	<b>987-OS</b>	VGT <b>4004-AR</b>  <b>4087-AR</b>	(19) <b>4073-FS</b>  Parker-Racor System  AdBlue/SCR-System <b>4714-UX</b>	AdBlue/SCR-System <b>4176-UX</b>  with coalescing filter (15) <b>4247-AC</b>  <b>305-AD</b> <b>4078-AD</b>
<b>AS 440S54</b> 397-412 kW (540-560 PS) F3BE0681A	02.02→	<b>987-OS</b>	VGT <b>4004-AR</b>  <b>4087-AR</b>	(19) <b>4073-FS</b>  Parker-Racor System  AdBlue/SCR-System <b>4714-UX</b>	AdBlue/SCR-System <b>4176-UX</b>  with coalescing filter (15) <b>4247-AC</b>  <b>305-AD</b> <b>4078-AD</b>
<b>AS 440S54, ES 440S54</b> 397-412 kW (540-560 PS) F3BE0681A	02.02→	<b>987-OS</b>	VGT <b>4004-AR</b>  <b>4087-AR</b>	(19) <b>4073-FS</b>  Parker-Racor System  AdBlue/SCR-System <b>4714-UX</b>	AdBlue/SCR-System <b>4176-UX</b>  with coalescing filter (15) <b>4247-AC</b>  <b>305-AD</b> <b>4078-AD</b>
<b>AS 440S56 (4x2)</b> 412 kW (560 PS) F3BE3681A, F3HFE611A	12.06→	→05.07 <b>987-OS</b>	VGT <b>4004-AR</b>  <b>4087-AR</b>	long term filter Parker-Racor System AdBlue/SCR-System <b>4714-UX</b>  AdBlue/SCR-System, 01.13→ <b>4713-UX</b>	AdBlue/SCR-System <b>4176-UX</b>  with coalescing filter <b>4078-AD</b>  <b>305-AD</b>
<b>AS 440S56 (6x2/4)</b> 412 kW (560 PS) F3BE3681A, F3HFE611A	12.06→			(19) <b>4073-FS</b> Parker-Racor System <b>4320-FS</b> AdBlue/SCR-System <b>4713-UX</b> AdBlue/SCR-System <b>4714-UX</b>	
<b>AS 440S56, AT 440S56</b> 412 kW (560 PS) F3BE3681A	12.06→		VGT <b>4004-AR</b>	(19) <b>4073-FS</b> Parker-Racor System <b>4320-FS</b> AdBlue/SCR-System <b>4713-UX</b> AdBlue/SCR-System <b>4714-UX</b>	
<b>AS/AT 440S50 (6x2)</b> 368 kW (500 PS) F3BE3681B, F3HFE611B	12.06→			(19) <b>4073-FS</b> Parker-Racor System <b>4320-FS</b> AdBlue/SCR-System <b>4713-UX</b> AdBlue/SCR-System <b>4714-UX</b>	
<b>AT 440S33 CNG</b> 200-243 kW (272-330 PS) F2BE0641	01.13→		VGT <b>4004-AR</b> <b>4092-AP</b>		

  						
<b>STRALIS</b>						
<b>AT 440S42</b> 310 kW (422 PS) F3AE3681B	07.06→	<b>987-OS</b>	VGT <b>4004-AR</b> <b>4087-AR</b>	(19) long term filter Parker-Racor System AdBlue/SCR-System AdBlue/SCR-System	<b>4073-FS</b> <b>4082-FS</b> <b>4096-FS</b> <b>4320-FS</b> <b>4713-UX</b> <b>4714-UX</b>	AdBlue/SCR-System <b>4176-UX</b> <b>305-AD</b> with coalescing filter <b>4078-AD</b> (15) <b>4247-AC</b>
<b>AT 440S43</b> 316 kW (430 PS) F3AE0681D	06.03→	<b>987-OS</b>	VGT <b>4004-AR</b> <b>4087-AR</b>	(19) long term filter Parker-Racor System	<b>4073-FS</b> <b>4082-FS</b> <b>4096-FS</b> <b>4320-FS</b> <b>676-FS</b>	with coalescing filter (15) <b>305-AD</b> <b>4078-AD</b> <b>4247-AC</b>
<b>AT 440S43</b> 316 kW (430 PS) F3AE0681D	06.03→	<b>987-OS</b>	VGT <b>4004-AR</b> <b>4087-AR</b>	(19) long term filter Parker-Racor System	<b>4073-FS</b> <b>4082-FS</b> <b>4096-FS</b> <b>4320-FS</b> <b>676-FS</b>	with coalescing filter (15) <b>305-AD</b> <b>4078-AD</b> <b>4247-AC</b>
<b>AT 440S45</b> 330-331 kW (449-450 PS) F3AE3681A	07.06→	<b>987-OS</b>	VGT <b>4004-AR</b> <b>4087-AR</b>	(19) long term filter Parker-Racor System AdBlue/SCR-System AdBlue/SCR-System	<b>4073-FS</b> <b>4082-FS</b> <b>4096-FS</b> <b>4320-FS</b> <b>4713-UX</b> <b>4714-UX</b>	AdBlue/SCR-System <b>4176-UX</b> <b>305-AD</b> with coalescing filter (15) <b>4078-AD</b> <b>4247-AC</b>
<b>AT190X31P</b> 228 kW (310 PS) F2CFE611D	05.17→				<b>4972-FX</b>	
<b>AT190X33</b> 243 kW (330 PS) F2CFE611C	05.17→				<b>4972-FX</b>	
<b>AT190X36P</b> 265 kW (360 PS) F2CFE611B	05.17→				<b>4972-FX</b>	
<b>AT190X40</b> 294 kW (400 PS) F2CFE611A	05.17→				<b>4972-FX</b>	
<b>AT190X40P</b> 294 kW (400 PS) F2CFE611A	05.17→				<b>4972-FX</b>	
<b>AT260X31P</b> 228 kW (310 PS) F2CFE611D	05.17→				<b>4972-FX</b>	
<b>AT260X33P</b> 243 kW (330 PS) F2CFE611C	05.17→				<b>4972-FX</b>	
<b>AT260X36</b> 265 kW (360 PS) F2CFE611B	05.17→				<b>4972-FX</b>	
<b>AT260X40P</b> 294 kW (400 PS) F2CFE611A	05.17→				<b>4972-FX</b>	





  					
<b>STRALIS</b>					
<b>ES 440S48</b> 353 kW (480 PS) F3BE0681E	10.04→	<b>987-OS</b>	VGT	<b>4004-AR</b>  <b>4087-AR</b>	(19) <b>4073-FS</b>  Parker-Racor System <b>4096-FS</b> <b>4320-FS</b> AdBlue/SCR-System <b>4713-UX</b> AdBlue/SCR-System <b>4714-UX</b> AdBlue/SCR-System
<b>ES 440S54</b> 397-412 kW (540-560 PS) F3BE0681A	10.04→	<b>987-OS</b>	VGT	<b>4004-AR</b>  <b>4087-AR</b>	(19) <b>4073-FS</b>  Parker-Racor System <b>4096-FS</b> <b>4320-FS</b> AdBlue/SCR-System <b>4714-UX</b> AdBlue/SCR-System
<b>AD 190S27, AT 190S27</b> 200 kW (272 PS) F2BE0681F	04.04→	<b>987-OS</b>	VGT	<b>4004-AR</b>  <b>4092-AP</b>	long term filter Parker-Racor System <b>4082-FS</b> <b>4320-FS</b> <b>676-FS</b> with coalescing filter
<b>AD 190S30</b> 218 kW (296 PS) F2BE0681E	04.04→		VGT	<b>4004-AR</b> <b>4092-AP</b>	
<b>AD 190S31, AT 190S31</b> 228 kW (310 PS) F2BE3681C	05.07→		VGT	<b>4004-AR</b> <b>4092-AP</b>	
<b>AD 190S33, AT 190S33</b> 243 kW (330 PS) F2BE3681B	05.07→		VGT	<b>4004-AR</b> <b>4092-AP</b>	
<b>AD 190S35</b> 259 kW (352 PS) F2BE0681A	04.04→		VGT	<b>4004-AR</b> <b>4092-AP</b>	
<b>AD 190S36, AT 190S36</b> 265 kW (360 PS) F2BE3681A	05.07→		VGT	<b>4004-AR</b> <b>4092-AP</b>	
<b>AD 260S27, AT 260S27</b> 200 kW (272 PS) F2BE0681F	04.04→		VGT	<b>4004-AR</b>	long term filter <b>4082-FS</b>
<b>AD 260S27, AT 260S27</b> 200 kW (272 PS) F2BE0681F	04.04→			<b>4092-AP</b>	
<b>AD 260S30, AT 260S30</b> 218 kW (296 PS) F2BE0681E	04.04→		VGT	<b>4004-AR</b> <b>4092-AP</b>	
<b>AD 260S30, AT 260S30</b> 218 kW (296 PS) F2BE0681E	04.04→			<b>4092-AP</b>	
<b>AD 260S31, AT 260S31</b> 228 kW (310 PS) F2BE3681C	05.07→		VGT	<b>4004-AR</b> <b>4092-AP</b>	AdBlue/SCR-System <b>4713-UX</b> AdBlue/SCR-System <b>4714-UX</b>
<b>AD 260S31, AT 260S31</b> 228 kW (310 PS) F2BE3681C	05.07→		VGT	<b>4004-AR</b> <b>4092-AP</b>	AdBlue/SCR-System <b>4713-UX</b> AdBlue/SCR-System <b>4714-UX</b>
<b>AD 260S33, AT 260S33</b> 243 kW (330 PS) F2BE3681B	06.07→		VGT	<b>4004-AR</b> <b>4092-AP</b>	AdBlue/SCR-System <b>4713-UX</b> AdBlue/SCR-System <b>4714-UX</b>

										
<b>STRALIS</b>										
<b>AD 260S33, AT 260S33</b> 243 kW (330 PS) F2BE3681B	06.07→				VGT	<b>4004-AR</b> <b>4092-AP</b>	AdBlue/SCR-System AdBlue/SCR-System	<b>4713-UX</b> <b>4714-UX</b>		
<b>AD 260S35</b> 259 kW (352 PS) F2BE0681A	04.04→		<b>987-OS</b>		VGT	<b>4004-AR</b> <b>4087-AR</b> <b>4092-AP</b>	(19) long term filter Parker-Racor System AdBlue/SCR-System AdBlue/SCR-System	<b>4073-FS</b> <b>4082-FS</b> <b>4320-FS</b> <b>4713-UX</b> <b>4714-UX</b> <b>676-FS</b>	AdBlue/SCR-System with coalescing filter (15)	<b>4176-UX</b> <b>305-AD</b> <b>4078-AD</b> <b>4247-AC</b>
<b>AD 260S35</b> 259 kW (352 PS) F2BE0681A	04.04→					<b>4092-AP</b>				
<b>AD 260S36, AT 260S36</b> 265 kW (360 PS) F2BE3681A	07.07→				VGT	<b>4004-AR</b> <b>4092-AP</b>	AdBlue/SCR-System AdBlue/SCR-System	<b>4713-UX</b> <b>4714-UX</b>		
<b>AD 260S36, AT 260S36</b> 265 kW (360 PS) F2BE3681A	07.07→				VGT	<b>4004-AR</b> <b>4092-AP</b>	AdBlue/SCR-System AdBlue/SCR-System	<b>4713-UX</b> <b>4714-UX</b>		
<b>SUPERCARGO</b>										
<b>180 E 23</b> 167 kW (227 PS) 8060.45S.7201	01.98→ 05.01		<b>398-OS</b>			<b>459-AR</b>	(19), (19)	<b>475-FS</b>	(LH)	<b>044-OH</b> <b>305-AD</b>
<b>TRAKKER</b>										
<b>AD 180T27 W, AT 180T27 W</b> 200 kW (272 PS) F2BE0681F	06.05→	→04.07	<b>987-OS</b>		VGT	<b>4004-AR</b> <b>4087-AR</b> <b>4092-AP</b>	(19)	<b>4073-FS</b> <b>4096-FS</b>	(LH) with coalescing filter (15)	<b>044-OH</b> <b>305-AD</b> <b>4078-AD</b> <b>4247-AC</b>
<b>AD 190T27, AT 190T27</b> 200 kW (272 PS) F2BE0681F	06.05→	→04.07	<b>987-OS</b>		VGT	<b>4004-AR</b> <b>4087-AR</b> <b>4092-AP</b>	(19)	<b>4073-FS</b> <b>4096-FS</b>	(LH) with coalescing filter (15)	<b>044-OH</b> <b>305-AD</b> <b>4078-AD</b> <b>4247-AC</b>
<b>AD 190T31 W, AT 190T31 W</b> 228 kW (310 PS) F2BE0681B	10.04→		<b>987-OS</b>		VGT	<b>037-AR</b> <b>4004-AR</b> <b>4087-AR</b> <b>4092-AP</b>	(19) long term filter	<b>4073-FS</b> <b>4082-FS</b> <b>4096-FS</b> <b>676-FS</b>	(LH) with coalescing filter (15)	<b>044-OH</b> <b>305-AD</b> <b>4078-AD</b> <b>4247-AC</b>
<b>AD 190T31 W, AT 190T31 W</b> 228 kW (310 PS) F2BE0681B, F2BE3681C	06.05→		<b>987-OS</b>		VGT	<b>4004-AR</b> <b>4087-AR</b> <b>4092-AP</b>	(19)	<b>4073-FS</b> <b>4096-FS</b>	(LH) with coalescing filter (15)	<b>044-OH</b> <b>305-AD</b> <b>4078-AD</b> <b>4247-AC</b>
<b>AD 190T31 W, AT 190T31 W</b> 228 kW (310 PS) F2CFE611D	01.13→				VGT	<b>4004-AR</b> <b>4092-AP</b>	AdBlue/SCR-System AdBlue/SCR-System	<b>4713-UX</b> <b>4714-UX</b>		





								
<b>TRAKKER</b>								
<b>AD 190T31, AT 190T31 228 kW</b> (310 PS) F2BE0681B	10.04→	→04.07	<b>987-OS</b>	VG T	<b>4004-AR</b> <b>4087-AR</b> <b>4092-AP</b>	(19) <b>4073-FS</b> <b>4096-FS</b>	(LH) with coalescing filter (15)	<b>044-OH</b> <b>305-AD</b> <b>4078-AD</b> <b>4247-AC</b>
<b>AD 190T31, AT 190T31 228 kW</b> (310 PS) F2BE0681B	06.05→		<b>987-OS</b>	VG T	<b>4004-AR</b> <b>4087-AR</b> <b>4092-AP</b>	(19) <b>4073-FS</b> <b>4096-FS</b>	(LH) with coalescing filter (15)	<b>044-OH</b> <b>305-AD</b> <b>4078-AD</b> <b>4247-AC</b>
<b>AD 190T33 W, AT 190T33 W 243 kW</b> (330 PS) F2BE3681B	03.06→		<b>987-OS</b>	VG T	<b>4004-AR</b> <b>4087-AR</b> <b>4092-AP</b>	(19) <b>4073-FS</b> <b>4096-FS</b>	(LH) with coalescing filter (15)	<b>044-OH</b> <b>305-AD</b> <b>4078-AD</b> <b>4247-AC</b>
<b>AD 190T33 W, AT 190T33 W 243 kW</b> (330 PS) F2CFE611C	01.13→			VG T	<b>4004-AR</b> <b>4092-AP</b>	AdBlue/ SCR-System <b>4713-UX</b> AdBlue/ SCR-System <b>4714-UX</b>		
<b>AD 190T33, AT 190T33 243 kW</b> (330 PS) F2BE3681B	03.06→	→04.07	<b>987-OS</b>	VG T	<b>4004-AR</b> <b>4087-AR</b> <b>4092-AP</b>	(19) <b>4073-FS</b> <b>4096-FS</b>	(LH) with coalescing filter (15)	<b>044-OH</b> <b>305-AD</b> <b>4078-AD</b> <b>4247-AC</b>
<b>AD 190T33, AT 190T33 243 kW</b> (330 PS) F2CFE611C	01.13→			VG T	<b>4004-AR</b> <b>4092-AP</b>	AdBlue/ SCR-System <b>4713-UX</b> AdBlue/ SCR-System <b>4714-UX</b>		
<b>AD 190T35 W, AD 190T36 W, AT 190T35 W, AT 190T36 W 259-265 kW</b> (352-360 PS) F2BE0681A, F2BE3681A	10.04→		<b>987-OS</b>	VG T	<b>4004-AR</b> <b>4087-AR</b> <b>4092-AP</b>	(19) <b>4073-FS</b> <b>4096-FS</b> <b>676-FS</b>	AdBlue/ SCR-System (LH) with coalescing filter (15)	<b>4176-UX</b> <b>044-OH</b> <b>305-AD</b> <b>4078-AD</b> <b>4247-AC</b>
<b>AD 190T35 W, AT 190T35 W, AD 190T36 W, AT 190T36 W 259-265 kW</b> (352-360 PS) F2BE0681A, F2BE3681A	01.05→			VG T	<b>4004-AR</b> <b>4092-AP</b>			
<b>AD 190T35, AD 190T36, AT 190T35, AT 190T36 259 kW (352 PS)</b> F2BE0681A	10.04→	→04.07	<b>987-OS</b>	VG T	<b>4004-AR</b> <b>4087-AR</b> <b>4092-AP</b>	(19) <b>4073-FS</b> <b>4096-FS</b> <b>676-FS</b>	(LH) with coalescing filter (15)	<b>044-OH</b> <b>305-AD</b> <b>4078-AD</b> <b>4247-AC</b>
<b>AD 190T35, AD 190T36, AT 190T35, AT 190T36 265 kW (360 PS)</b> F2BE3681A	10.04→	→04.07	<b>987-OS</b>	VG T	<b>4004-AR</b> <b>4087-AR</b> <b>4092-AP</b>	(19) <b>4073-FS</b> <b>4096-FS</b> <b>676-FS</b>	AdBlue/ SCR-System (LH) with coalescing filter (15)	<b>4176-UX</b> <b>044-OH</b> <b>305-AD</b> <b>4078-AD</b> <b>4247-AC</b>





TRAKKER									
<b>AD 190T35, AT 190T35, AD 190T36, AT 190T36</b> 259 kW (352 PS) F2BE0681A	06.05→		<b>987-OS</b>	VGT	<b>4004-AR</b>  <b>4087-AR</b> <b>4092-AP</b>	(19)	<b>4073-FS</b>  <b>4096-FS</b> <b>676-FS</b>	AdBlue/SCR-System  (LH)  with coalescing filter (15)	<b>4176-UX</b>  <b>044-OH</b> <b>305-AD</b> <b>4078-AD</b> <b>4247-AC</b>
<b>AD 190T36 W, AT 190T36 W</b> 265 kW (360 PS) F2CFE611B	01.13→			VGT	<b>4004-AR</b>  <b>4092-AP</b>	AdBlue/SCR-System  AdBlue/SCR-System	<b>4713-UX</b>  <b>4714-UX</b>		
<b>AD 190T36, AT 190T36</b> 265 kW (360 PS) F2CFE611B	01.13→			VGT	<b>4004-AR</b>  <b>4092-AP</b>	AdBlue/SCR-System  AdBlue/SCR-System	<b>4713-UX</b>  <b>4714-UX</b>		
<b>AD 190T38 W, AT 190T38 W</b> 280 kW (380 PS) F3BE0681G	10.04→		<b>987-OS</b>	VGT	<b>4004-AR</b> <b>4087-AR</b>	(19)	<b>4073-FS</b> <b>4096-FS</b>	(LH)  with coalescing filter (15)	<b>044-OH</b> <b>305-AD</b> <b>4078-AD</b> <b>4247-AC</b>
<b>AD 190T38, AT 190T38</b> 280 kW (380 PS) F3BE0681G	10.04→	→04.07	<b>987-OS</b>	VGT	<b>4004-AR</b> <b>4087-AR</b>	(19)	<b>4073-FS</b> <b>4096-FS</b>	(LH)  with coalescing filter (15)	<b>044-OH</b> <b>305-AD</b> <b>4078-AD</b> <b>4247-AC</b>
<b>AD 190T38, AT 190T38</b> 280 kW (380 PS) F3BE0681G	10.04→		<b>987-OS</b>	VGT	<b>4004-AR</b> <b>4087-AR</b>	(19)	<b>4073-FS</b> <b>4096-FS</b>	(LH)  with coalescing filter (15)	<b>044-OH</b> <b>305-AD</b> <b>4078-AD</b> <b>4247-AC</b>
<b>AD 190T41 W, AT 190T41 W</b> 302 kW (411 PS) F3BE3681D	03.06→					(19) Parker-Racor System AdBlue/SCR-System AdBlue/SCR-System	<b>4073-FS</b> <b>4320-FS</b> <b>4713-UX</b> <b>4714-UX</b>		<b>305-AD</b>
<b>AD 190T41 W, AT 190T41 W</b> 301-302 kW (409-411 PS) F3HFE611D	03.06→					(19) Parker-Racor System AdBlue/SCR-System AdBlue/SCR-System	<b>4073-FS</b> <b>4320-FS</b> <b>4713-UX</b> <b>4714-UX</b>		
<b>AD 190T41, AT 190T41</b> 301-302 kW (409-411 PS) F3BE3681D, F3HFE611D	03.06→	→04.07	<b>987-OS</b>	VGT	<b>4004-AR</b> <b>4087-AR</b>	(19)	<b>4073-FS</b> <b>4096-FS</b>	(LH)  with coalescing filter (15)	<b>044-OH</b> <b>305-AD</b> <b>4078-AD</b> <b>4247-AC</b>
<b>AD 190T44 W, AD 190T45 W, AT 190T44 W, AD 190T45W</b> 324-332 kW (440-450 PS) F3BE0681C, F3BE3681C	10.04→		<b>987-OS</b>	VGT	<b>4004-AR</b> <b>4087-AR</b> <b>4092-AP</b>	(19)	<b>4073-FS</b> <b>4096-FS</b>	(LH)  with coalescing filter (15)	<b>044-OH</b> <b>305-AD</b> <b>4078-AD</b> <b>4247-AC</b>













							
<b>TRAKKER</b>							
<b>AD 190T44, AD 190T45, AT 190T44, AT 190T45</b> 324-332 kW (440-450 PS) F3BE0681C, F3BE3681C	10.04→	→04.07	<b>987-OS</b>	VGT <b>4004-AR</b> <b>4087-AR</b>	(19) <b>4073-FS</b> <b>4096-FS</b>	(LH)  with coalescing filter (15)	<b>044-OH</b> <b>305-AD</b> <b>4078-AD</b> <b>4247-AC</b>
<b>AD 190T45 W, AT 190T45 W</b> 331 kW (450 PS) F3HFE611C	01.13→				(19) Parker-Racor System AdBlue/ SCR-System AdBlue/ SCR-System		
<b>AD 190T45, AT 190T45</b> 331 kW (450 PS) F3HFE611/450	01.13→			VGT <b>4004-AR</b> <b>4092-AP</b>	(19) Parker-Racor System AdBlue/ SCR-System AdBlue/ SCR-System		
<b>AD 190T45, AT 190T45</b> 331 kW (450 PS) F3HFE611C	01.13→			VGT <b>4004-AR</b>	(19) Parker-Racor System AdBlue/ SCR-System AdBlue/ SCR-System		
<b>AD 260T31, AT 260T31</b> 228 kW (310 PS) F2BE0681B	10.04→	→04.07	<b>987-OS</b>	VGT <b>4004-AR</b> <b>4087-AR</b> <b>4092-AP</b>	(19) <b>4073-FS</b> <b>4096-FS</b>	(LH)  with coalescing filter (15)	<b>044-OH</b> <b>305-AD</b> <b>4078-AD</b> <b>4247-AC</b>
<b>AD 260T31, AT 260T31</b> 228 kW (310 PS) F2BE0681B	06.05→		<b>987-OS</b>	VGT <b>4004-AR</b> <b>4087-AR</b> <b>4092-AP</b>	(19) <b>4073-FS</b> <b>4096-FS</b>	(LH)  with coalescing filter (15)	<b>044-OH</b> <b>305-AD</b> <b>4078-AD</b> <b>4247-AC</b>
<b>AD 260T33, AD 380T33, AT 260T33, AT 380T33</b> 243 kW (330 PS) F2BE3681B	03.06→	→04.07	<b>987-OS</b>	VGT <b>4004-AR</b> <b>4087-AR</b> <b>4092-AP</b>	(19) <b>4073-FS</b> <b>4096-FS</b> <b>676-FS</b>	(LH)  with coalescing filter (15)	<b>044-OH</b> <b>305-AD</b> <b>4078-AD</b> <b>4247-AC</b>
<b>AD 260T33, AT 260T33</b> 243 kW (330 PS) F2CFE611C	01.13→			VGT <b>4004-AR</b> <b>4092-AP</b>	AdBlue/ SCR-System AdBlue/ SCR-System	<b>4713-UX</b> <b>4714-UX</b>	
<b>AD 260T35 W, AT 260T35 W</b> 259 kW (352 PS) F2BE0681A	06.05→			VGT <b>4004-AR</b> <b>4092-AP</b>			
<b>AD 260T35, 260T36, 380T36, AT 260T35, 260T36, 380T36</b> 259-265 kW (352-360 PS) F2BE0681A, F2BE3681A	10.04→	→04.07	<b>987-OS</b>	VGT <b>4004-AR</b> <b>4087-AR</b> <b>4092-AP</b>	(19) <b>4073-FS</b> <b>4096-FS</b> <b>676-FS</b>	(LH)  with coalescing filter (15)	<b>044-OH</b> <b>305-AD</b> <b>4078-AD</b> <b>4247-AC</b>

TRAKKER									
AD 260T35, AT 260T35 259 kW (352 PS) F2BE0681A	06.05→			VGT	4004-AR 4092-AP				
AD 260T36 W, AD 380T36 W, AT 260T36 W, AT 380T36 W 265 kW (360 PS) F2BE3681A	10.04→		987-OS	VGT	4004-AR 4087-AR 4092-AP	(19)	4073-FS 4096-FS 676-FS	(LH)  with coalescing filter (15)	044-OH 305-AD 4078-AD 4247-AC
AD 260T36, AT 260T36 265 kW (360 PS) F2BE3681A	07.07→			VGT	4004-AR 4092-AP				
AD 260T36, AT 260T36 265 kW (360 PS) F2CFE611B	01.13→			VGT	4004-AR 4092-AP	AdBlue/ SCR-System  AdBlue/ SCR-System	4713-UX 4714-UX		
AD 260T38 , AT 260T38 280 kW (380 PS) F3BE0681G	10.04→	→04.07	987-OS	VGT	4004-AR 4087-AR	(19)	4073-FS 4096-FS	(LH)  with coalescing filter (15)	044-OH 305-AD 4078-AD 4247-AC
AD 260T38 W, AT 260T38 W 280 kW (380 PS) F3BE0681G	06.05→		987-OS	VGT	4004-AR 4087-AR	(19)	4073-FS 4096-FS	(LH)  with coalescing filter (15)	044-OH 305-AD 4078-AD 4247-AC
AD 260T38, AD 260T38 /P, AT 260T38 280 kW (380 PS) F3BE0681G	06.05→		987-OS	VGT	4004-AR 4087-AR	(19)	4073-FS 4096-FS	(LH)  with coalescing filter (15)	044-OH 305-AD 4078-AD 4247-AC
AD 260T41, AD 380T41, AT 260T41, AT 380T41 301-302 kW (409-411 PS) F3BE3681D, F3HFE611D	03.06→					(19) Parker-Racor System  AdBlue/ SCR-System  AdBlue/ SCR-System	4073-FS 4320-FS 4713-UX 4714-UX		
AD 260T44 W, AT 260T44 W 324 kW (440 PS) F3BE0681C	06.05→			VGT	4004-AR				
AD 260T44, AD 260T44 /P, AT 260T44 324 kW (440 PS) F3BE0681C	06.05→			VGT	4004-AR				
AD 260T45 W, AD 380T45 W, AT 260T45 W, AT 380T45 W 332 kW (450 PS) F3BE3681C	03.06→		987-OS	VGT	4004-AR 4087-AR	(19)	4073-FS 4096-FS	(LH)  with coalescing filter (15)	044-OH 305-AD 4078-AD 4247-AC
AD 260T45, AD 380T45, AT 260T45, AT 380T45 331-332 kW (450 PS) F3BE3681C, F3HFE611C	03.06→	→04.07	987-OS	VGT	4004-AR 4087-AR	(19)	4073-FS 4096-FS	(LH)  with coalescing filter (15)	044-OH 305-AD 4078-AD 4247-AC





					
<b>TRAKKER</b>					
<b>AD 260T48, AT 260T48</b> 353 kW (480 PS) F3BE0681E	06.05→			VGT <b>4004-AR</b>	
<b>AD 260T50, AD 380T50, AT 260T50, AT 380T50</b> 368 kW (500 PS) F3BE3681B, F3HFE611B	03.06→	→04.07 <b>987-OS</b>		VGT <b>4004-AR</b> <b>4087-AR</b>	(19) <b>4073-FS</b> <b>4096-FS</b>  (LH) <b>044-OH</b> <b>305-AD</b> with coalescing filter <b>4078-AD</b> (15) <b>4247-AC</b>
<b>AD 340T35, AT 340T35</b> 259 kW (352 PS) F2BE0681A	06.05→		<b>987-OS</b>	VGT <b>4004-AR</b> <b>4087-AR</b> <b>4092-AP</b>	(19) <b>4073-FS</b> <b>4096-FS</b>  (LH) <b>044-OH</b> <b>305-AD</b> with coalescing filter <b>4078-AD</b> (15) <b>4247-AC</b>
<b>AD 340T36, AT 340T36</b> 265 kW (360 PS) F2BE3681A	03.06→	→04.07 <b>987-OS</b>		VGT <b>4004-AR</b> <b>4087-AR</b> <b>4092-AP</b>	(19) <b>4073-FS</b> <b>4096-FS</b>  (LH) <b>044-OH</b> <b>305-AD</b> with coalescing filter <b>4078-AD</b> (15) <b>4247-AC</b>
<b>AD 340T36, AT 340T36</b> 265 kW (360 PS) F2BE3681A	07.07→		<b>987-OS</b>	VGT <b>4004-AR</b> <b>4087-AR</b> <b>4092-AP</b>	(19) <b>4073-FS</b> <b>4096-FS</b>  (LH) <b>044-OH</b> <b>305-AD</b> with coalescing filter <b>4078-AD</b> (15) <b>4247-AC</b>
<b>AD 340T36, AT 340T36</b> 265 kW (360 PS) F2CFE611B	01.13→			VGT <b>4004-AR</b> <b>4092-AP</b>	AdBlue/SCR-System <b>4713-UX</b> AdBlue/SCR-System <b>4714-UX</b>
<b>AD 340T41, AT 340T41</b> 302 kW (411 PS) F3BE3681D	03.06→	→04.07 <b>987-OS</b>		VGT <b>4004-AR</b> <b>4087-AR</b>	(19) <b>4073-FS</b> <b>4096-FS</b>  (LH) <b>044-OH</b> <b>305-AD</b> with coalescing filter <b>4078-AD</b> (15) <b>4247-AC</b>
<b>AD 340T41, AT 340T41</b> 301-302 kW (409-411 PS) F3BE3681D, F3HFE611D	06.06→				(19) <b>4073-FS</b> <b>4320-FS</b> Parker-Racor System AdBlue/SCR-System <b>4713-UX</b> AdBlue/SCR-System <b>4714-UX</b>
<b>AD 340T44, AT 340T44</b> 324 kW (440 PS) F3BE0681C	06.05→		<b>987-OS</b>	VGT <b>4004-AR</b> <b>4087-AR</b>	(19) <b>4073-FS</b> <b>4096-FS</b>  (LH) <b>044-OH</b> <b>305-AD</b> with coalescing filter <b>4078-AD</b> (15) <b>4247-AC</b>
<b>AD 340T45, AD 340T45 /P, AT 340T45, AT 34T45 /P</b> 331-332 kW (450 PS) F3BE3681C, F3HFE611C	06.06→			VGT <b>4004-AR</b>	(19) <b>4073-FS</b> <b>4320-FS</b> Parker-Racor System AdBlue/SCR-System <b>4713-UX</b> AdBlue/SCR-System <b>4714-UX</b>

   <b>TRAKKER</b>						
<b>AD 340T45, AT 340T45</b> 332 kW (450 PS) F3BE3681C	03.06→	→04.07	<b>987-OS</b>	VGT <b>4004-AR</b> <b>4087-AR</b>	(19) <b>4073-FS</b> <b>4096-FS</b>	(LH) <b>044-OH</b> <b>305-AD</b> with coalescing filter (15) <b>4078-AD</b> <b>4247-AC</b>
<b>AD 340T50, AT 340T50</b> 368 kW (500 PS) F3BE3681B	03.06→	→04.07	<b>987-OS</b>	VGT <b>4004-AR</b> <b>4087-AR</b>	(19) <b>4073-FS</b> <b>4096-FS</b>	(LH) <b>044-OH</b> <b>305-AD</b> with coalescing filter (15) <b>4078-AD</b> <b>4247-AC</b>
<b>AD 380T35</b> 259 kW (352 PS) F2BE0681A	01.05→	→04.07	<b>987-OS</b>	VGT <b>4004-AR</b> <b>4087-AR</b> <b>4092-AP</b>	(19) <b>4073-FS</b> <b>4096-FS</b>	(LH) <b>044-OH</b> <b>305-AD</b> with coalescing filter (15) <b>4078-AD</b> <b>4247-AC</b>
<b>AD 380T36 W, AT 380T36 W</b> 265 kW (360 PS) F2BE3681A	04.06→		<b>987-OS</b>	VGT <b>4004-AR</b> <b>4087-AR</b> <b>4092-AP</b>	(19) <b>4073-FS</b> <b>4096-FS</b> <b>676-FS</b>	(LH) <b>044-OH</b> <b>305-AD</b> with coalescing filter (15) <b>4078-AD</b> <b>4247-AC</b>
<b>AD 380T38 W, AT 380T38 W</b> 280 kW (380 PS) F3BE0681G	06.05→		<b>987-OS</b>	VGT <b>4004-AR</b> <b>4087-AR</b>	(19) <b>4073-FS</b> <b>4096-FS</b>	(LH) <b>044-OH</b> <b>305-AD</b> with coalescing filter (15) <b>4078-AD</b> <b>4247-AC</b>
<b>AD 380T38, AT 380T38</b> 280 kW (380 PS) F3BE0681G	01.05→		<b>987-OS</b>	VGT <b>4004-AR</b> <b>4087-AR</b>	(19) <b>4073-FS</b> <b>4096-FS</b>	(LH) <b>044-OH</b> <b>305-AD</b> with coalescing filter (15) <b>4078-AD</b> <b>4247-AC</b>
<b>AD 380T41 W, AT 380T41 W</b> 301-302 kW (409-411 PS) F3HFE611D	01.13→				(19) Parker-Racor System AdBlue/ SCR-System AdBlue/ SCR-System	<b>4073-FS</b> <b>4320-FS</b> <b>4713-UX</b> <b>4714-UX</b>
<b>AD 380T41, AT 380T41</b> 301-302 kW (409-411 PS) F3HFE611D	01.13→				(19) Parker-Racor System AdBlue/ SCR-System AdBlue/ SCR-System	<b>4073-FS</b> <b>4320-FS</b> <b>4713-UX</b> <b>4714-UX</b>
<b>AD 380T44 W, AT 380T44 W</b> 324 kW (440 PS) F3BE0681C	06.05→		<b>987-OS</b>	VGT <b>4004-AR</b> <b>4087-AR</b>	(19) <b>4073-FS</b> <b>4096-FS</b>	(LH) <b>044-OH</b> <b>305-AD</b> with coalescing filter (15) <b>4078-AD</b> <b>4247-AC</b>









							
<b>TRAKKER</b>							
<b>AD 380T44, AT 380T44</b> 324 kW (440 PS) F3BE0681C	06.05→	<b>987-OS</b>	VGT	<b>4004-AR</b> <b>4087-AR</b>	(19) <b>4073-FS</b> <b>4096-FS</b>	(LH)  with coalescing filter (15)	<b>044-OH</b> <b>305-AD</b> <b>4078-AD</b> <b>4247-AC</b>
<b>AD 380T45 W, AT 380T45 W</b> 332 kW (450 PS) F3BE3681C	09.06→		VGT	<b>4004-AR</b>			
<b>AD 380T45 W, AT 380T45 W</b> 331 kW (450 PS) F3HFE611/450	01.13→		VGT	<b>4004-AR</b>	(19) Parker-Racor System AdBlue/ SCR-System AdBlue/ SCR-System	<b>4073-FS</b> <b>4320-FS</b> <b>4713-UX</b> <b>4714-UX</b>	
<b>AD 380T45 W, AT 380T45 W</b> 331 kW (450 PS) F3HFE611C	01.13→		VGT	<b>4004-AR</b>	(19) Parker-Racor System AdBlue/ SCR-System AdBlue/ SCR-System	<b>4073-FS</b> <b>4320-FS</b> <b>4713-UX</b> <b>4714-UX</b>	
<b>AD 380T45, AT 380T45</b> 331 kW (450 PS) F3HFE611C	01.13→		VGT	<b>4004-AR</b>	(19) Parker-Racor System AdBlue/ SCR-System AdBlue/ SCR-System	<b>4073-FS</b> <b>4320-FS</b> <b>4713-UX</b> <b>4714-UX</b>	
<b>AD 380T45, AT 380T45</b> 331 kW (450 PS) F3HFE611C	01.13→		VGT	<b>4004-AR</b>	(19) Parker-Racor System AdBlue/ SCR-System AdBlue/ SCR-System	<b>4073-FS</b> <b>4320-FS</b> <b>4713-UX</b> <b>4714-UX</b>	
<b>AD 380T48, AD 380T48</b> 353 kW (480 PS) F3BE0681E	06.05→		VGT	<b>4004-AR</b>			
<b>AD 380T50, AT 380T50</b> 368 kW (500 PS) F3BE3681B, F3HFE611/500	03.07→		VGT	<b>4004-AR</b>	(19) Parker-Racor System AdBlue/ SCR-System AdBlue/ SCR-System	<b>4073-FS</b> <b>4320-FS</b> <b>4713-UX</b> <b>4714-UX</b>	
<b>AD 400T35 T, AT 400T35 T</b> 259 kW (352 PS) F2BE0681A	06.05→		VGT	<b>4004-AR</b> <b>4092-AP</b>			
<b>AD 400T36 T, AT 400T36 T</b> 265 kW (360 PS) F2BE3681A	10.04→		VGT	<b>4004-AR</b> <b>4092-AP</b>	(19) Parker-Racor System AdBlue/ SCR-System AdBlue/ SCR-System	<b>4073-FS</b> <b>4320-FS</b> <b>4713-UX</b> <b>4714-UX</b> <b>676-FS</b>	
<b>AD 400T36 T, AT 400T36 T</b> 265 kW (360 PS) F2CFE611B	01.13→		VGT	<b>4004-AR</b> <b>4092-AP</b>	AdBlue/ SCR-System AdBlue/ SCR-System	<b>4713-UX</b> <b>4714-UX</b>	
<b>AD 400T41 T, AT 400T41 T</b> 301-302 kW (409-411 PS) F3BE3681D, F3HFE611D	03.06→		VGT	<b>4004-AR</b> <b>4092-AP</b>			
<b>AD 400T41 WT, AT 400T41 WT</b> 302 kW (411 PS) F3BE3681D	03.06→		VGT	<b>4004-AR</b> <b>4092-AP</b>			









					
<b>TRAKKER</b>					
<b>AD 400T44 T, AT 400T44 T</b> 324 kW (440 PS) F3BE0681C	06.05→			VGT <b>4004-AR</b>	
<b>AD 400T44 WT, AT 400T44 WT</b> 324 kW (440 PS) F3BE0681C	06.05→			VGT <b>4004-AR</b>	
<b>AD 400T45 T, AT 400T45 T</b> 331-332 kW (450 PS) F3BE3681C, F3HFE611C	03.06→			VGT <b>4004-AR</b>	
<b>AD 400T45 WT, AT 400T45 WT</b> 332 kW (450 PS) F3BE3681C	03.06→			VGT <b>4004-AR</b>	
<b>AD 400T50 T, AT 400T50 T</b> 368 kW (500 PS) F3BE3681B, F3HFE611B	03.06→			VGT <b>4004-AR</b>	
<b>AD 410T35</b> 259 kW (352 PS) F2BE0681A	02.05→			VGT <b>4004-AR</b> <b>4092-AP</b>	
<b>AD 410T36, AT 410T36</b> 265 kW (360 PS) F2BE3681A	03.06→	→04.07	<b>987-OS</b>	VGT <b>4004-AR</b> <b>4087-AR</b> <b>4092-AP</b>	(19) <b>4073-FS</b> <b>4096-FS</b> (LH) <b>044-OH</b> <b>305-AD</b> with coalescing filter <b>4078-AD</b> (15) <b>4247-AC</b>
<b>AD 410T38</b> 280 kW (380 PS) F3BE0681G	02.05→		<b>987-OS</b>	VGT <b>4004-AR</b> <b>4087-AR</b>	(19) <b>4073-FS</b> <b>4096-FS</b> (LH) <b>044-OH</b> <b>305-AD</b> with coalescing filter <b>4078-AD</b> (15) <b>4247-AC</b>
<b>AD 410T38 H</b> 280 kW (380 PS) F3BE0681G	04.05→		<b>987-OS</b>	VGT <b>4004-AR</b> <b>4087-AR</b>	(19) <b>4073-FS</b> <b>4096-FS</b> (LH) <b>044-OH</b> <b>305-AD</b> with coalescing filter <b>4078-AD</b> (15) <b>4247-AC</b>
<b>AD 410T41, AT 410T41</b> 302 kW (411 PS) F3BE3681D	03.06→	→04.07	<b>987-OS</b>	VGT <b>4004-AR</b> <b>4087-AR</b>	(19) <b>4073-FS</b> <b>4096-FS</b> (LH) <b>044-OH</b> <b>305-AD</b> with coalescing filter <b>4078-AD</b> (15) <b>4247-AC</b>
<b>AD 410T41, AT 410T41</b> 301-302 kW (409-411 PS) F3HFE611D	06.06→			VGT <b>4004-AR</b>	(19) <b>4073-FS</b> <b>4320-FS</b> Parker-Racor System AdBlue/SCR-System <b>4713-UX</b> AdBlue/SCR-System <b>4714-UX</b>
<b>AD 410T41, AT 410T41</b> 302 kW (411 PS) F3BE3681D	09.06→			VGT <b>4004-AR</b>	(19) <b>4073-FS</b> <b>4320-FS</b> Parker-Racor System AdBlue/SCR-System <b>4713-UX</b> AdBlue/SCR-System <b>4714-UX</b> <b>305-AD</b>







							
<b>TRAKKER</b>							
<b>AD 410T44 W , AT 410T44 W 324 kW</b> (440 PS) F3BE0681C	06.05→	<b>987-OS</b>	VGT	<b>4004-AR</b> <b>4087-AR</b>	(19) <b>4073-FS</b> <b>4096-FS</b>	(LH)  with coalescing filter  (15)	<b>044-OH</b> <b>305-AD</b> <b>4078-AD</b> <b>4247-AC</b>
<b>AD 410T44, AT 410T44 324 kW</b> (440 PS) F3BE0681C	02.05→	<b>987-OS</b>	VGT	<b>4004-AR</b> <b>4087-AR</b>	(19) <b>4073-FS</b> <b>4096-FS</b>	(LH)  with coalescing filter  (15)	<b>044-OH</b> <b>305-AD</b> <b>4078-AD</b> <b>4247-AC</b>
<b>AD 410T44, AT410T44 324 kW</b> (440 PS) F3BE0681C	02.05→		VGT	<b>4004-AR</b>			
<b>AD 410T45 W 332 kW (450 PS)</b> F3BE3681C	03.06→	<b>987-OS</b>	VGT	<b>4004-AR</b> <b>4087-AR</b>	(19) <b>4073-FS</b> <b>4096-FS</b>	(LH)  with coalescing filter  (15)	<b>044-OH</b> <b>305-AD</b> <b>4078-AD</b> <b>4247-AC</b>
<b>AD 410T45 W 332 kW (450 PS)</b> F3BE3681C	07.07→	<b>987-OS</b>	VGT	<b>4004-AR</b> <b>4087-AR</b>	(19) <b>4073-FS</b> <b>4096-FS</b>	(LH)  with coalescing filter  (15)	<b>044-OH</b> <b>305-AD</b> <b>4078-AD</b> <b>4247-AC</b>
<b>AD 410T45, AT 410T45 332 kW</b> (450 PS) F3BE3681C	03.06→	→04.07 <b>987-OS</b>	VGT	<b>4004-AR</b> <b>4087-AR</b>	(19) <b>4073-FS</b> <b>4096-FS</b>	(LH)  with coalescing filter  (15)	<b>044-OH</b> <b>305-AD</b> <b>4078-AD</b> <b>4247-AC</b>
<b>AD 410T45, AT 410T45 331-332 kW</b> (450 PS) F3BE3681C, F3HFE611C	06.06→				(19) <b>4073-FS</b> Parker-Racor System <b>4320-FS</b> AdBlue/ SCR-System <b>4713-UX</b> AdBlue/ SCR-System <b>4714-UX</b>		
<b>AD 410T48, AT 410T48 353 kW</b> (480 PS) F3BE0681E	02.05→	<b>987-OS</b>	VGT	<b>4004-AR</b> <b>4087-AR</b>	(19) <b>4073-FS</b> <b>4096-FS</b>	(LH)  with coalescing filter  (15)	<b>044-OH</b> <b>305-AD</b> <b>4078-AD</b> <b>4247-AC</b>
<b>AD 410T48, AT 410T48 353 kW</b> (480 PS) F3BE0681E	06.05→		VGT	<b>4004-AR</b>			
<b>AD 410T48, AT 410T48 353 kW</b> (480 PS) F3BE3681F	08.12→		VGT	<b>4004-AR</b>	(19) <b>4073-FS</b> Parker-Racor System <b>4320-FS</b> AdBlue/ SCR-System <b>4713-UX</b> AdBlue/ SCR-System <b>4714-UX</b>		

TRAKKER									
<b>AD 410T50, AT 410T50</b> 368 kW (500 PS) F3BE3681B	03.06→	→04.07	<b>987-OS</b>	VGT	<b>4004-AR</b> <b>4087-AR</b>	(19)	<b>4073-FS</b> <b>4096-FS</b>	(LH)  with coalescing filter  (15)	<b>044-OH</b> <b>305-AD</b> <b>4078-AD</b> <b>4247-AC</b>
<b>AD 410T50, AT 410T50</b> 368 kW (500 PS) F3BE0681B, F3HFE611/500	06.06→			VGT	<b>4004-AR</b>	(19) Parker-Racor System  AdBlue/ SCR-System  AdBlue/ SCR-System	<b>4073-FS</b> <b>4320-FS</b> <b>4713-UX</b> <b>4714-UX</b>		
<b>AD 410T56 W</b> 397-412 kW (540-560 PS) F3BE0681A	01.05→			VGT	<b>4004-AR</b>				
<b>AD 440T38 T, AT 440T38 T</b> 280 kW (380 PS) F3BE0681G	04.05→	→04.07	<b>987-OS</b>	VGT	<b>4004-AR</b> <b>4087-AR</b>	(19)	<b>4073-FS</b> <b>4096-FS</b>	(LH)  with coalescing filter  (15)	<b>044-OH</b> <b>305-AD</b> <b>4078-AD</b> <b>4247-AC</b>
<b>AD 440T41 T, AT 440T41 T</b> 302 kW (411 PS) F3BE3681D	03.06→	→04.07	<b>987-OS</b>	VGT	<b>4004-AR</b> <b>4087-AR</b>	(19)	<b>4073-FS</b> <b>4096-FS</b>	(LH)  with coalescing filter  (15)	<b>044-OH</b> <b>305-AD</b> <b>4078-AD</b> <b>4247-AC</b>
<b>AD 440T44 T, AT 440T44T</b> 324 kW (440 PS) F3BE0681C	06.05→		<b>987-OS</b>	VGT	<b>4004-AR</b> <b>4087-AR</b>	(19)	<b>4073-FS</b> <b>4096-FS</b>	(LH)  with coalescing filter  (15)	<b>044-OH</b> <b>305-AD</b> <b>4078-AD</b> <b>4247-AC</b>
<b>AD 440T45 T, AT 440T45 T</b> 331-332 kW (450 PS) F3BE3681C, F3HFE611C	03.06→	→04.07	<b>987-OS</b>	VGT	<b>4004-AR</b> <b>4087-AR</b>	(19)	<b>4073-FS</b> <b>4096-FS</b>	(LH)  with coalescing filter  (15)	<b>044-OH</b> <b>305-AD</b> <b>4078-AD</b> <b>4247-AC</b>
<b>AD 440T50 T, AT 440T50 T</b> 368 kW (500 PS) F3BE3681B, F3HFE611B	03.06→	→04.07	<b>987-OS</b>	VGT	<b>4004-AR</b> <b>4087-AR</b>	(19)	<b>4073-FS</b> <b>4096-FS</b>	(LH)  with coalescing filter  (15)	<b>044-OH</b> <b>305-AD</b> <b>4078-AD</b> <b>4247-AC</b>
<b>AD 720T41 T, AT 720T41 T</b> 301-302 kW (409-411 PS) F3BE3681D, F3HFE611D	03.06→	→04.07	<b>987-OS</b>	VGT	<b>4004-AR</b> <b>4087-AR</b>	(19)	<b>4073-FS</b> <b>4096-FS</b>	(LH)  with coalescing filter  (15)	<b>044-OH</b> <b>305-AD</b> <b>4078-AD</b> <b>4247-AC</b>
<b>AD 720T41 WT, AT 720T41 WT</b> 301-302 kW (409-411 PS) F3BE3681D, F3HFE611D	03.06→					(19) Parker-Racor System  AdBlue/ SCR-System  AdBlue/ SCR-System	<b>4073-FS</b> <b>4320-FS</b> <b>4713-UX</b> <b>4714-UX</b>		





  							
<b>TRAKKER</b>							
<b>AD 720T44 T, AT 720T44 T</b> 324 kW (440 PS) F3BE0681C	06.05→	→04.07	<b>987-OS</b>	VGT	<b>4004-AR</b> <b>4087-AR</b>	(19) <b>4073-FS</b> <b>4096-FS</b>	(LH) <b>044-OH</b> <b>305-AD</b> with coalescing filter <b>4078-AD</b> (15) <b>4247-AC</b>
<b>AD 720T44 WT, AT 720T44 WT</b> 324 kW (440 PS) F3BE0681C	06.05→		<b>987-OS</b>	VGT	<b>4004-AR</b> <b>4087-AR</b>	(19) <b>4073-FS</b> <b>4096-FS</b>	(LH) <b>044-OH</b> <b>305-AD</b> with coalescing filter <b>4078-AD</b> (15) <b>4247-AC</b>
<b>AD 720T45 T, AT 720T45 T</b> 331-332 kW (450 PS) F3BE3681C, F3HFE611C	03.06→			VGT	<b>4004-AR</b>	(19) <b>4073-FS</b> Parker-Racor System <b>4320-FS</b> AdBlue/SCR-System <b>4713-UX</b> AdBlue/SCR-System <b>4714-UX</b>	
<b>AD 720T45 WT, AT 720T45 WT</b> 331-332 kW (450 PS) F3BE3681C, F3HFE611C	03.06→	→04.07	<b>987-OS</b>	VGT	<b>4004-AR</b> <b>4087-AR</b>	(19) <b>4073-FS</b> <b>4096-FS</b>	(LH) <b>044-OH</b> <b>305-AD</b> with coalescing filter <b>4078-AD</b> (15) <b>4247-AC</b>
<b>AD 720T48 T, AT 720T48 T</b> 353 kW (480 PS) F3BE0681E	06.05→	→04.07	<b>987-OS</b>	VGT	<b>4004-AR</b> <b>4087-AR</b>	(19) <b>4073-FS</b> <b>4096-FS</b>	(LH) <b>044-OH</b> <b>305-AD</b> with coalescing filter <b>4078-AD</b> (15) <b>4247-AC</b>
<b>AD 720T50 T, AT 720T50 T, AT 720T50 TP, AT 720T50 HT</b> 368 kW (500 PS) F3BE3681B, F3HFE611B	03.06→	→04.07	<b>987-OS</b>	VGT	<b>4004-AR</b> <b>4087-AR</b>	(19) <b>4073-FS</b> <b>4096-FS</b>	(LH) <b>044-OH</b> <b>305-AD</b> with coalescing filter <b>4078-AD</b> (15) <b>4247-AC</b>
<b>AT 340T38</b> 280 kW (380 PS) F3BE0681G	03.05→		<b>987-OS</b>	VGT	<b>4004-AR</b> <b>4087-AR</b>	(19) <b>4073-FS</b> <b>4096-FS</b>	(LH) <b>044-OH</b> <b>305-AD</b> with coalescing filter <b>4078-AD</b> (15) <b>4247-AC</b>
<b>AT 340T38 W</b> 280 kW (380 PS) F3BE0681G	09.05→		<b>987-OS</b>	VGT	<b>4004-AR</b> <b>4087-AR</b>	(19) <b>4073-FS</b> <b>4096-FS</b>	(LH) <b>044-OH</b> <b>305-AD</b> with coalescing filter <b>4078-AD</b> (15) <b>4247-AC</b>
<b>AT 380T50 W</b> 368 kW (500 PS) F3BE3681B	03.07→			VGT	<b>4004-AR</b>		
<b>AT 410T54 T</b> 397-412 kW (540-560 PS) F3BE0681A	01.05→			VGT	<b>4004-AR</b>		









  					
<b>TRAKKER</b>					
<b>AT 720T42 T</b> 309 kW (420 PS) F3BE0681V	04.05→	<b>987-OS</b>	VGT <b>4004-AR</b> <b>4087-AR</b>	(19) <b>4073-FS</b> <b>4096-FS</b>	(LH) <b>044-OH</b> <b>305-AD</b> with coalescing filter (15) <b>4078-AD</b> <b>4247-AC</b>
<b>AT 720T42 WT</b> 309 kW (420 PS) F3BE0681V	06.05→	→04.07 <b>987-OS</b>	VGT <b>4004-AR</b> <b>4087-AR</b>	(19) <b>4073-FS</b> <b>4096-FS</b>	(LH) <b>044-OH</b> <b>305-AD</b> with coalescing filter (15) <b>4078-AD</b> <b>4247-AC</b>
<b>AD 260T31 B</b> 228 kW (310 PS) F2BE0681B	06.05→	<b>987-OS</b>	VGT <b>4004-AR</b> <b>4087-AR</b> <b>4092-AP</b>	(19) <b>4073-FS</b> <b>4096-FS</b>	(LH) <b>044-OH</b> <b>305-AD</b> with coalescing filter (15) <b>4078-AD</b> <b>4247-AC</b>
<b>AD 260T33 B</b> 243 kW (330 PS) F2BE3681B	07.07→		VGT <b>4004-AR</b> <b>4092-AP</b>		
<b>AD 260T35 B</b> 259 kW (352 PS) F2BE0681A	06.05→		VGT <b>4004-AR</b> <b>4092-AP</b>		
<b>AD 260T36 B</b> 265 kW (360 PS) F2BE3681A	07.07→		VGT <b>4004-AR</b> <b>4092-AP</b>		
<b>AD 260T38 B</b> 280 kW (380 PS) F3BE0681G	06.05→	<b>987-OS</b>	VGT <b>4004-AR</b> <b>4087-AR</b>	(19) <b>4073-FS</b> <b>4096-FS</b>	(LH) <b>044-OH</b> <b>305-AD</b> with coalescing filter (15) <b>4078-AD</b> <b>4247-AC</b>
<b>AD 340T35 B, AT 340T35 B</b> 259 kW (352 PS) F2BE0681A	06.05→	→04.07 <b>987-OS</b>	VGT <b>4004-AR</b> <b>4087-AR</b> <b>4092-AP</b>	(19) <b>4073-FS</b> <b>4096-FS</b>	(LH) <b>044-OH</b> <b>305-AD</b> with coalescing filter (15) <b>4078-AD</b> <b>4247-AC</b>
<b>AD 340T36 B</b> 265 kW (360 PS) F2BE3681A	06.06→	<b>987-OS</b>	VGT <b>4004-AR</b> <b>4087-AR</b> <b>4092-AP</b>	(19) <b>4073-FS</b> <b>4096-FS</b>	(LH) <b>044-OH</b> <b>305-AD</b> with coalescing filter (15) <b>4078-AD</b> <b>4247-AC</b>
<b>AD 340T38 B, AT 34T38 B</b> 280 kW (380 PS) F3BE0681G	06.05→	→04.07 <b>987-OS</b>	VGT <b>4004-AR</b> <b>4087-AR</b>	(19) <b>4073-FS</b> <b>4096-FS</b>	(LH) <b>044-OH</b> <b>305-AD</b> with coalescing filter (15) <b>4078-AD</b> <b>4247-AC</b>
<b>AD 340T41 B</b> 302 kW (411 PS) F3BE3681D	06.06→	<b>987-OS</b>	VGT <b>4004-AR</b> <b>4087-AR</b>	(19) <b>4073-FS</b> <b>4096-FS</b>	(LH) <b>044-OH</b> <b>305-AD</b> with coalescing filter (15) <b>4078-AD</b> <b>4247-AC</b>





						
<b>TRAKKER</b>						
<b>AD 340T44 B, AT 340T44 B</b> 324 kW (440 PS) F3BE0681C	06.05→	→04.07	<b>987-OS</b>	VGT <b>4004-AR</b> <b>4087-AR</b>	(19) <b>4073-FS</b> <b>4096-FS</b>	(LH) <b>044-OH</b> <b>305-AD</b> with coalescing filter (15) <b>4078-AD</b> <b>4247-AC</b>
<b>AD 340T45 B</b> 332 kW (450 PS) F3BE3681C	06.06→		<b>987-OS</b>	VGT <b>4004-AR</b> <b>4087-AR</b>	(19) <b>4073-FS</b> <b>4096-FS</b>	(LH) <b>044-OH</b> <b>305-AD</b> with coalescing filter (15) <b>4078-AD</b> <b>4247-AC</b>
<b>AD 380T38 B</b> 280 kW (380 PS) F3BE0681G	06.05→	→04.07	<b>987-OS</b>	VGT <b>4004-AR</b> <b>4087-AR</b>	(19) <b>4073-FS</b> <b>4096-FS</b>	(LH) <b>044-OH</b> <b>305-AD</b> with coalescing filter (15) <b>4078-AD</b> <b>4247-AC</b>
<b>AD 380T44 B</b> 324 kW (440 PS) F3BE0681C	06.05→	→04.07	<b>987-OS</b>	VGT <b>4004-AR</b> <b>4087-AR</b>	(19) <b>4073-FS</b> <b>4096-FS</b>	(LH) <b>044-OH</b> <b>305-AD</b> with coalescing filter (15) <b>4078-AD</b> <b>4247-AC</b>
<b>AD 410T38 B, AT 410T38 B</b> 280 kW (380 PS) F3BE0681G	06.05→	→04.07	<b>987-OS</b>	VGT <b>4004-AR</b> <b>4087-AR</b>	(19) <b>4073-FS</b> <b>4096-FS</b>	(LH) <b>044-OH</b> <b>305-AD</b> with coalescing filter (15) <b>4078-AD</b> <b>4247-AC</b>
<b>AD 410T44 B, AT 410T44 B</b> 324 kW (440 PS) F3BE0681C	06.05→	→04.07	<b>987-OS</b>	VGT <b>4004-AR</b> <b>4087-AR</b>	(19) <b>4073-FS</b> <b>4096-FS</b>	(LH) <b>044-OH</b> <b>305-AD</b> with coalescing filter (15) <b>4078-AD</b> <b>4247-AC</b>
<b>AD 410T48 B, AT 410T48 B</b> 353 kW (480 PS) F3BE0681E	06.05→	→04.07	<b>987-OS</b>	VGT <b>4004-AR</b> <b>4087-AR</b>	(19) <b>4073-FS</b> <b>4096-FS</b>	(LH) <b>044-OH</b> <b>305-AD</b> with coalescing filter (15) <b>4078-AD</b> <b>4247-AC</b>
<b>AD 440T44 B</b> 324 kW (440 PS) F3BE0681C	06.05→	→04.07	<b>987-OS</b>	VGT <b>4004-AR</b> <b>4087-AR</b>	(19) <b>4073-FS</b> <b>4096-FS</b>	(LH) <b>044-OH</b> <b>305-AD</b> with coalescing filter (15) <b>4078-AD</b> <b>4247-AC</b>
<b>TURBOCITY</b>						
<b>480.18.29</b> 214 kW (290 PS) 8460.41 B	01.92→ 12.94		<b>398-OS</b>			
<b>480.9.21, 480.10.21, 480.12.21, 580.10.21, 580.12.21</b> 154 kW (209 PS) 8460.21.611	01.89→ 12.92		<b>398-OS</b>		(19) <b>475-FS</b>	
<b>680.12.24</b>	01.91→ 12.96		<b>398-OS</b>			





					
<b>TURBOSTAR</b>					
<b>190-36</b> 265 kW (360 PS) 8210.42.101	07.87→ 06.90	<b>398-OS</b>	<b>037-AR</b>		<b>4173-CS</b> <b>305-AD</b>
<b>190-36</b> 277 kW (377 PS) 8210.42.074, 8210.42.152, 8210.42.154, 8210.42.160, 8210.42.162, 8210.42.181, 8210.42.182, 8210.42.191, 8210.42.201	07.90→ 12.93		<b>037-AR</b>		<b>4173-CS</b> <b>305-AD</b>
<b>190-36 P</b> 265 kW (360 PS) 8210.42.101	07.87→ 06.90	<b>398-OS</b>	<b>037-AR</b>		<b>4173-CS</b> <b>305-AD</b>
<b>190-36 P</b> 277 kW (377 PS) 8210.42.152, 8210.42.154, 8210.42.162, 8210.42.181, 8210.42.182, 8210.42.191	07.90→ 12.93	<b>398-OS</b>	<b>037-AR</b>		<b>4173-CS</b> <b>305-AD</b>
<b>190-36 T</b> 265 kW (360 PS) 8210.42.101	07.87→ 06.90	<b>398-OS</b>	<b>037-AR</b>		<b>4173-CS</b> <b>305-AD</b>
<b>190-36 T</b> 277 kW (377 PS) 8210.42.152, 8210.42.154, 8210.42.162, 8210.42.181, 8210.42.182, 8210.42.191	07.90→ 12.93	<b>398-OS</b>	<b>037-AR</b>		<b>4173-CS</b> <b>305-AD</b>
<b>190-42</b> 309 kW (420 PS) 8280.22.201, 8280.22.205	07.84→ 09.86		<b>037-AR</b>		<b>305-AD</b>
<b>190-42</b> 309 kW (420 PS) 8280.22.201, 8280.22.205	10.86→ 12.90		<b>037-AR</b>		<b>305-AD</b>
<b>190-42 T</b> 309 kW (420 PS) 8280.22.201, 8280.22.205	07.84→ 09.86		<b>037-AR</b>		<b>305-AD</b>
<b>190-42 T</b> 309 kW (420 PS) 8280.22.201, 8280.22.205	10.86→ 12.90		<b>037-AR</b>		<b>305-AD</b>
<b>190-48</b> 350 kW (476 PS) 8280.42.001, 8280.42.010, 8280.42.042, 8280.42.050	03.89→ 03.91			<b>002-FS</b>	<b>305-AD</b>
<b>190-48</b> 350 kW (476 PS) 8280.42.001, 8280.42.050	04.91→ 12.93			<b>002-FS</b>	<b>305-AD</b>
<b>190-48 T</b> 350 kW (476 PS) 8280.42.001, 8280.42.050	03.89→ 03.91			<b>002-FS</b>	<b>305-AD</b>
<b>190-48 T</b> 350 kW (476 PS) 8280.42.001, 8280.42.050	04.91→ 12.93			<b>002-FS</b>	<b>305-AD</b>
<b>240.36</b> 277 kW (377 PS) 8210.42.074, 8210.42.152, 8210.42.154, 8210.42.162, 8210.42.172	07.90→ 12.98		<b>037-AR</b>	<b>002-FS</b>	<b>4173-CS</b> <b>305-AD</b>
<b>240.48</b> 350-378 kW (476-514 PS) 8280.42.001, 8280.42.010, 8280.42.042, 8280.42.050, 8280.42S.342	03.89→ 12.93			<b>002-FS</b>	<b>305-AD</b>
<b>260.36</b> 265 kW (360 PS) 8210.42.115	07.88→ 06.90	<b>398-OS</b>	<b>037-AR</b>		
<b>260.36</b> 277 kW (377 PS) 8210.42.152, 8210.42.154, 8210.42.160, 8210.42.162, 8210.42.172	07.90→ 12.93		<b>037-AR</b>		
<b>260.48</b> 350 kW (476 PS) 8280.42.001, 8280.42.010, 8280.42.042	06.89→ 12.93				<b>305-AD</b>
<b>TURBOTECH</b>					
<b>190-26</b> 191-192 kW (260-261 PS) 8460.21.102	01.90→ 12.92	<b>398-OS</b>	<b>037-AR</b> <b>064-AR</b>		(LH) <b>044-OH</b> <b>305-AD</b>
<b>190-26 T</b> 191-192 kW (260-261 PS) 8460.21.102	01.90→ 12.92	<b>398-OS</b>	<b>037-AR</b> <b>064-AR</b>		(LH) <b>044-OH</b> <b>305-AD</b>







					
<b>TURBOTECH</b>					
<b>190-32</b> 234 kW (318 PS) 8460.41.102	01.90→ 12.92			<b>037-AR</b> <b>064-AR</b>	<b>305-AD</b>
<b>190-32</b> 234 kW (318 PS) 8460.41.101, 8460.41.104, 8460.41.106, 8460.41.108, 8460.41.114, 8460.41.118, 8460.41.152, 8460.41.156, 8460.41.158, 8460.41.162	01.90→ 12.92				<b>305-AD</b>
<b>190-32 T</b> 234 kW (318 PS) 8460.41.102	01.90→ 12.92	<b>398-OS</b>		<b>037-AR</b> <b>064-AR</b>	(LH) <b>044-OH</b> <b>305-AD</b>
<b>190-36</b> 277 kW (377 PS) 8210.42.061, 8210.42.151, 8210.42.161, 8210.42.171, 8210.42.201	01.90→ 12.92	<b>398-OS</b>	(12)	<b>064-AR</b>	(LH) <b>044-OH</b> <b>305-AD</b>
<b>190-36</b> 265 kW (360 PS) 8210.42.101, 8210.42.271	01.90→ 12.92	<b>398-OS</b>			
<b>190-36 T</b> 277 kW (377 PS) 8210.42.151, 8210.42.161, 8210.42.171	01.90→ 12.92	<b>398-OS</b>		<b>037-AR</b> <b>064-AR</b>	(LH) <b>044-OH</b> <b>305-AD</b>
<b>190.24</b> 177 kW (241 PS) 8460.21.202, 8460.21.206	10.88→			<b>037-AR</b>	<b>305-AD</b>
<b>190.26</b> 191-192 kW (260-261 PS) 8460.21.106, 8460.21.406	09.86→			<b>037-AR</b>	<b>305-AD</b>
<b>190.30</b> 224 kW (304 PS) 8210.22.171, 8210.22.175	07.80→ 06.87			<b>037-AR</b>	<b>305-AD</b>
<b>220-36 PT</b> 277 kW (377 PS) 8210.42.152, 8210.42.155, 8210.42.172	01.90→ 12.92	<b>398-OS</b>		<b>037-AR</b>	<b>305-AD</b>
<b>220-36 T</b> 265 kW (360 PS) 8210.42.101	01.90→ 12.92	<b>398-OS</b>			
<b>220.32</b> 234 kW (318 PS) 8460.41.101, 8460.41.108, 8460.41.158				<b>037-AR</b>	<b>305-AD</b>
<b>240-36 T</b> 265 kW (360 PS) 8210.42.101	01.90→ 12.92	<b>398-OS</b>			
<b>240-36 T</b> 277 kW (377 PS) 8210.42.061, 8210.42.155	01.90→ 12.92	<b>398-OS</b>			
<b>240.26</b> 191-192 kW (260-261 PS) 8460.21.106, 8460.21.406	07.90→			<b>037-AR</b>	<b>305-AD</b>
<b>240.32</b> 234 kW (318 PS) 8460.41.101, 8460.41.124, 8460.41.128, 8460.41.154	07.90→				<b>305-AD</b>
<b>260.32</b> 234 kW (318 PS) 8460.41.102	07.90→ 12.00			<b>037-AR</b>	<b>305-AD</b>
<b>260.32</b> 234 kW (318 PS) 8460.41.104, 8460.41.106, 8460.41.156	07.90→ 12.00				<b>305-AD</b>
<b>260.36</b> 277 kW (377 PS) 8210.42.073, 8210.42.151, 8210.42.175, 8210.42.201	07.90→ 12.99	<b>398-OS</b>		<b>037-AR</b>	(LH) <b>044-OH</b> <b>305-AD</b>
<b>URBANWAY</b>					
<b>URBANWAY 12m CNG</b>	05.13→			<b>4092-AP</b>	
<b>URBANWAY 18m CNG</b>	05.13→			<b>4092-AP</b>	
<b>EUROFIRE</b>					
<b>130 E 24</b> 167-179 kW (227-243 PS) 8060.45.7200, 8060.45M	01.91→	<b>398-OS</b>		(19) <b>475-FS</b>	<b>305-AD</b>

  					
EUROFIRE					
<b>150 E 24 tector</b> 176 kW (240 PS) F4AE0681B	09.00→	Crankcase breather	<b>4072-OC</b>  <b>4074-OS</b>	M&H system <b>4192-AR</b>	<b>4158-FS</b>  (LH) <b>044-OH</b>  with coalescing filter <b>305-AD</b> <b>4078-AD</b>
<b>150 E 27</b> 196 kW (267 PS) 8360.46	09.06→		<b>398-OS</b>		
<b>95 E 18 W</b> 130 kW (177 PS) 8060.45B	01.93→				<b>075-FS</b> (19) <b>475-FS</b>

					
<b>S-TYPE II (X200)</b>					
<b>2.7 D</b> 152 kW (207 PS) AJD	06.04→ 10.07	<b>4308-OX</b>			
<b>X-TYPE I (X400)</b>					
<b>2.0 D</b> 96 kW (130 PS) FMBA, FMBB	07.03→ 11.09			<b>4139-FP</b>	<b>4222-AC</b>
<b>2.1 V6</b> 115 kW (156 PS) YB (AJ-V6)	03.02→ 11.09				<b>4222-AC</b>
<b>2.2 D</b> 107-114 kW (145-155 PS) QJBA	10.05→ 11.09			<b>4139-FP</b>	<b>4222-AC</b>
<b>2.2 D</b> 107-114 kW (145-155 PS) QJBA	10.05→ 11.09			<b>4139-FP</b>	<b>4222-AC</b>
<b>2.2 D</b> 107-114 kW (145-155 PS) QJBA	01.07→ 11.09			<b>4139-FP</b>	<b>4222-AC</b>
<b>2.5 V6 All-wheel Drive</b> 144 kW (196 PS) XB (AJ-V6)	06.01→ 11.09				<b>4222-AC</b>
<b>3.0 V6 All-wheel Drive</b> 169-179 kW (230-243 PS) AJ-V6	06.01→ 12.08				<b>4222-AC</b>
<b>X-TYPE I Estate (X400)</b>					
<b>2.0 D</b> 96 kW (130 PS) FMBA, FMBB	02.04→ 12.09			<b>4139-FP</b>	<b>4222-AC</b>
<b>2.1 V6</b> 115 kW (156 PS) YB (AJ-V6)	11.03→ 03.09				<b>4222-AC</b>
<b>2.2 D</b> 107-114 kW (145-155 PS) QJBA	10.05→ 12.09			<b>4139-FP</b>	<b>4222-AC</b>
<b>2.2 D</b> 107-114 kW (145-155 PS) QJBA	10.05→ 12.09			<b>4139-FP</b>	<b>4222-AC</b>
<b>2.2 D</b> 107-114 kW (145-155 PS) QJBA	01.07→ 12.09			<b>4139-FP</b>	<b>4222-AC</b>
<b>2.5</b> 144 kW (196 PS) XB (AJ-V6)	02.04→ 12.09				<b>4222-AC</b>
<b>3.0</b> 169-179 kW (230-243 PS) AJ-V6	02.04→ 12.09				<b>4222-AC</b>
<b>XF I (X250)</b>					
<b>2.2 D</b> 110-147 kW (150-200 PS) 224DT	04.11→ 04.15	<b>695-OX</b>		<b>4740-FP</b>	
<b>2.2 D</b> 110-147 kW (150-200 PS) 224DT	05.11→ 04.15	<b>695-OX</b>		<b>4740-FP</b>	
<b>2.2 D</b> 110-147 kW (150-200 PS) 224DT	03.12→ 04.15	<b>695-OX</b>		<b>4740-FP</b>	
<b>2.7 D</b> 152 kW (207 PS) AJD	03.08→ 04.15	<b>4308-OX</b>			
<b>3.0 D</b> 155-202 kW (211-275 PS) AJV6D	03.09→ 04.15	<b>4538-OX</b>			
<b>3.0 D</b> 155-221 kW (211-300 PS) 306DT, AJV6D	03.09→ 04.15	<b>4538-OX</b>			
<b>3.0 D</b> 155-221 kW (211-300 PS) 306DT, AJV6D	03.09→ 04.15	<b>4538-OX</b>			
<b>XF SPORTBRAKE (X250)</b>					
<b>2.2 D</b> 110-147 kW (150-200 PS) 224DT	09.12→ 04.14	<b>695-OX</b>		<b>4740-FP</b>	
<b>2.2 D</b> 110-147 kW (150-200 PS) 224DT	09.12→ 04.14	<b>695-OX</b>		<b>4740-FP</b>	
<b>3.0 D</b> 155-221 kW (211-300 PS) 306DT, AJV6D	09.12→ 04.14	<b>4538-OX</b>			

					
<b>XF SPORTBRAKE (X250)</b>					
<b>3.0 D</b> 155-221 kW (211-300 PS) 306DT, AJV6D	09.12→ 04.14	<b>4538-OX</b>			
<b>XJ</b>					
<b>12 5.3</b> 187-217 kW (254-295 PS) 7P	08.86→ 09.89				<b>032-FP</b> <b>632-FP</b> (P)
<b>6 4.2</b> 124-137 kW (169-186 PS) XK 4.2 ( -79)	11.73→ 01.80				<b>032-FP</b>
<b>6 4.2</b> 127-133 kW (173-181 PS) 8L (85-87)	01.75→ 12.79				<b>032-FP</b>
<b>XJ (X300, X330)</b>					
<b>12 6.0</b> 229-234 kW (311-318 PS) 8E10	09.94→ 09.97			<b>059-AP</b>	
<b>6 3.2</b> 155 kW (211 PS) 9JPGRB	11.94→ 07.97			<b>059-AP</b>	
<b>6 Sovereign 4.0</b> 163-183 kW (222-249 PS) 9JPFBR	11.94→ 07.97			<b>059-AP</b>	
<b>R Super Charged 4.0</b> 235 kW (320 PS) 9KPDRB	11.94→ 07.97			<b>059-AP</b>	
<b>XJ (X350, X358)</b>					
<b>D 2.7</b> 152 kW (207 PS) AJD	10.05→ 03.09	<b>4308-OX</b>			
<b>XJ (X351)</b>					
<b>3.0 SDV6</b> 177-221 kW (241-300 PS) 306DT	10.09→ 04.16	<b>4538-OX</b>			
<b>XJ (XJ40, XJ81)</b>					
<b>3.6</b> 136-156 kW (185-212 PS) 9DPANA	10.86→ 08.89			<b>059-AP</b>	
<b>4.0</b> 163-187 kW (222-254 PS) 9EPCNA	10.89→ 08.94			<b>059-AP</b>	<b>273-FP</b>
<b>4.0</b> 163-187 kW (222-254 PS) 9EPCNA	10.89→ 08.94			<b>059-AP</b>	<b>273-FP</b>
<b>6 2.9</b> 108 kW (147 PS) AJ 6 (2.9, KAT)	10.86→ 08.90			<b>059-AP</b>	
<b>6 2.9</b> 117-123 kW (147-167 PS) AJ 6 (2.9)	10.86→ 08.90			<b>059-AP</b>	
<b>6 2.9</b> 117-123 kW (147-167 PS) AJ 6 (2.9)	10.86→ 08.90			<b>059-AP</b>	
<b>6 3.2 24V</b> 146 kW (199 PS) 9BPMNA	09.90→ 11.94			<b>059-AP</b>	<b>273-FP</b>
<b>6 3.6</b> 136-156 kW (185-212 PS) 9DPANA	10.86→ 08.89			<b>059-AP</b>	
<b>6 3.6</b> 136-156 kW (185-212 PS) 9DPANA, AJ 6 (3.6, 156KW)	10.86→ 08.89			<b>059-AP</b>	
<b>6 4.0</b> 163-187 kW (222-254 PS) 9EPCNA	09.89→ 11.94		→09.94	<b>059-AP</b>	<b>171-FP</b>
<b>V12 6.0</b> 229-248 kW (311-337 PS) 8C (92-94)	03.93→ 11.94			<b>059-AP</b>	
<b>XJ 6</b>					
<b>4.2</b> 190-198 kW (259-269 PS) 4.2 L (190 kW), 4.2 L (198 kW)	01.75→ 12.79				<b>032-FP</b> <b>632-FP</b> (P)

**J**

					
<b>XJ Coupe</b>					
<b>3.6</b> 162-168 kW (220-228 PS) AJ 6 (3.6, 162KW)	10.83→ 10.86				(P) <b>032-FP</b> <b>632-FP</b>
<b>3.6</b> 162-168 kW (220-228 PS) AJ 6 (3.6, 162KW)	10.83→ 10.86				(P) <b>032-FP</b> <b>632-FP</b>
<b>3.6</b> 156 kW (212 PS) AJ 6 (3.6, 156KW)	08.87→ 12.88				(P) <b>032-FP</b> <b>632-FP</b>
<b>3.6</b> 136-156 kW (185-212 PS) 9DPANA	01.88→ 05.92				(P) <b>032-FP</b> <b>632-FP</b>
<b>3.6</b> 136-156 kW (185-212 PS) 9DPALA, 9DPANA	01.88→ 05.91				(P) <b>032-FP</b> <b>632-FP</b>
<b>4.0</b> 163-187 kW (222-254 PS) 9EPCNA	05.91→ 09.94		<b>059-AP</b>		<b>171-FP</b>
<b>5.3</b> 197 kW (268 PS) V 12 (90-93, 197KW)	01.86→ 12.89				(P) <b>032-FP</b> <b>632-FP</b>
<b>5.3</b> 202 kW (275 PS) 8C (88-92)	01.89→ 06.91				(P) <b>032-FP</b> <b>632-FP</b>
<b>6.0</b> 222-224 kW (302-305 PS) 8D	05.93→ 03.96				(P) <b>032-FP</b> <b>632-FP</b>
<b>XJ R</b>					
<b>3.0 D</b> 155-202 kW (211-275 PS) AJV6D	10.09→	<b>4538-OX</b>			
<b>XJSC Convertible (X27)</b>					
<b>3.6</b> 162-168 kW (220-228 PS) AJ 6 (3.6, 162KW)	10.86→ 10.86				(P) <b>032-FP</b> <b>632-FP</b>
<b>3.6</b> 156 kW (212 PS) AJ 6 (3.6, 156KW)	08.87→ 12.88				(P) <b>032-FP</b> <b>632-FP</b>
<b>4.0</b> 163-187 kW (222-254 PS) 9EPCNA	05.91→ 09.94		<b>059-AP</b>		<b>171-FP</b>
<b>5.3</b> 202 kW (275 PS) 8C (88-92)	01.89→ 09.91				(P) <b>032-FP</b> <b>632-FP</b>
<b>6.0</b> 222-224 kW (302-305 PS) 8D	05.93→ 03.96				(P) <b>032-FP</b> <b>632-FP</b>

**J**



<b>CHEROKEE (KJ)</b>							
2.5 CRD 4x4 105-125 kW (143-170 PS) R 425 DOHC	09.01→ 01.08		<b>864-OX</b>				
2.8 CRD 4x4 110-120 kW (150-163 PS) ENR	11.02→ 01.08		<b>139-OS</b>				
2.8 CRD 4x4 110-120 kW (150-163 PS) ENR	11.04→ 01.08		<b>139-OS</b>				
<b>CHEROKEE (KK)</b>							
2.8 CRD 4x4 110-147 kW (150-200 PS) ENS	05.08→						<b>4198-OT</b>
2.8 CRD 4x4 110-147 kW (150-200 PS) ENS	01.10→						<b>4198-OT</b>
3.7 V6 148-157 kW (201-214 PS) EKG	01.08→ 03.13						<b>4198-OT</b>
3.7 V6 4x4 148-157 kW (201-214 PS) EKG	01.08→						<b>4198-OT</b>
<b>CHEROKEE (XJ)</b>							
2.1 TD 59-64 kW (80-87 PS) J8S	10.84→ 09.01		<b>504-OS</b>				
2.1 TD 59-64 kW (80-87 PS) J8S	06.89→ 03.92		<b>504-OS</b>				
2.5 78-97 kW (106-132 PS) EPE	10.95→ 09.01		<b>139-OS</b>				
2.5 TD 4x4 85 kW (115 PS) ENC	01.88→ 09.01		<b>139-OS</b>				
2.5 Tdi 4x4 85 kW (115 PS) ENC	10.96→ 09.01		<b>139-OS</b>				
4.0 i 124-146 kW (169-199 PS) ERH	01.88→ 09.01	01.91→	<b>852-OS</b>				
4.0 i 4x4 124-146 kW (169-199 PS) ERH	01.95→ 09.01		<b>852-OS</b>				
<b>CJ5 - CJ8</b>							
2.4 D 44 kW (60 PS) F145	01.83→ 12.87					<b>4335-FS</b>	
<b>COMMANDER (XK, XH)</b>							
3.0 CRD 4x4 132-165 kW (180-224 PS) EXL	09.05→ 12.10						<b>4198-OT</b>
3.0 CRD 4x4 132-165 kW (180-224 PS) EXL	04.06→ 12.10						<b>4198-OT</b>
3.7 148-157 kW (201-214 PS) EKG	09.05→ 12.09						<b>4198-OT</b>
3.7 V6 4x4 148-157 kW (201-214 PS) EKG	09.05→ 12.10						<b>4198-OT</b>
4.7 V8 4x4 162-227 kW (220-309 PS) EVA	09.05→ 12.10						<b>4198-OT</b>
5.7 V8 4x4 240-246 kW (326-335 PS) EZB	09.05→ 12.10						<b>4198-OT</b>
<b>COMPASS (MK49)</b>							
2.0 115-118 kW (156-160 PS) ECN	05.11→						<b>4818-ACC</b>
2.0 CRD 88-103 kW (120-140 PS) ECD, ECE	08.06→		<b>505-OX</b>				<b>4818-ACC</b>
2.0 CRD 4x4 103 kW (140 PS) ECE	09.06→		<b>505-OX</b>				<b>4818-ACC</b>
2.0 CRD 4x4 88-103 kW (120-140 PS) ECD	02.07→		<b>505-OX</b>				

**J**











<b>COMPASS (MK49)</b>						
2.2 CRD 100-120 kW (136-163 PS) ENE	05.11→		4483-OX			4818-ACC
2.2 CRD 4x4 100-120 kW (136-163 PS) OM 651.925	12.10→		4483-OX			4818-ACC
2.2 CRD 4x4 100-120 kW (136-163 PS) ENE	05.11→		4483-OX			4818-ACC
2.4 125-129 kW (170-175 PS) ED3, EDG, ERZ	08.06→					4818-ACC
2.4 4x4 125-128 kW (170-174 PS) ED3, ERZ	09.06→					4818-ACC
<b>COMPASS (MP, M6)</b>						
1.3 2WD	08.20→					4779-AC 4826-ACC
1.3 Hybrid 4x4	04.20→					4779-AC 4826-ACC
1.4 MultiAir 100-125 kW (136-170 PS) 552 63 624, EAQ	03.17→			4702-AP		
1.4 MultiAir All-wheel Drive 100-125 kW (136-170 PS) 552 63 623, EAQ	03.17→			4702-AP		
1.6 CRD 70-88 kW (95-120 PS) 552 60 384, EJJ	03.17→			4702-AP		
2.0 CRD 4x4 100-127 kW (136-173 PS) 552 63 088, EBS	12.16→			4702-AP		
2.0 CRD 4x4 88-127 kW (120-173 PS) 552 63 087, EBS, EBT	03.17→			4702-AP		
2.0 Flex 122 kW (166 PS) ECG, ECL	12.16→			4702-AP		
2.0 Flex 4x4 122 kW (166 PS) ECL	09.17→			4702-AP		
<b>GRAND CHEROKEE II (WJ, WG)</b>						
2.7 CRD 4x4 120 kW (163 PS) ENF	10.01→ 09.05		570-OX			4198-OT
2.7 CRD 4x4 120 kW (163 PS) DDAB	10.04→ 09.05		570-OX			
3.1 TD 4x4 103 kW (140 PS) EXA	04.99→ 12.01		563-OX			
4.7 V8 4x4 162-227 kW (220-309 PS) EVA	04.99→ 09.05					4198-OT
<b>GRAND CHEROKEE III (WH, WK)</b>						
3.0 CRD 132-165 kW (180-224 PS) EXL	06.05→ 12.10					4198-OT
3.0 CRD 4x4 132-165 kW (180-224 PS) EXL	03.05→ 10.11					4198-OT
3.0 CRD 4x4 132-165 kW (180-224 PS) EXL	06.05→ 12.10					4198-OT
3.0 CRD 4x4 132-165 kW (180-224 PS) EXL	05.06→ 12.10					4198-OT
3.0 CRD 4x4 132-165 kW (180-224 PS) EXL	05.06→ 12.10					4198-OT
3.7 V6 148-157 kW (201-214 PS) EKG	10.04→ 12.10					4198-OT
3.7 V6 4x4 148-157 kW (201-214 PS) EKG	10.04→ 12.10					4198-OT
3.7 V6 4x4 148-157 kW (201-214 PS) EKG	01.08→ 12.10					4198-OT

**J**



<b>GRAND CHEROKEE III (WH, WK)</b>							
<b>4.7 Flexfuel 4x4</b> 167-227 kW (227-309 PS) EVD	06.05→ 12.10						<b>4198-OT</b>
<b>4.7 V8</b> 162-228 kW (220-310 PS) EVA, EVE	10.04→ 05.10						<b>4198-OT</b>
<b>4.7 V8 4x4</b> 167-228 kW (227-310 PS) EVE	10.07→ 05.10						<b>4198-OT</b>
<b>4.7 V8 FLEX</b> 162-228 kW (220-310 PS) EVA, EVD, EVE	10.04→ 05.10						<b>4198-OT</b>
<b>5.7</b> 240-246 kW (326-335 PS) EZB	06.05→ 12.08						<b>4198-OT</b>
<b>5.7 V8 4x4</b> 240-246 kW (326-335 PS) EZB	06.05→ 12.10						<b>4198-OT</b>
<b>6.1 SRT8 4x4</b> 313-317 kW (426-431 PS) ESF	03.06→ 12.10						<b>4198-OT</b>
<b>6.1 SRT8 RWD</b> 313-317 kW (426-431 PS) ESF	03.06→ 05.10						<b>4198-OT</b>
<b>GRAND CHEROKEE IV (WK, WK2)</b>							
<b>3.0 CRD</b> 140-184 kW (190-250 PS) EXF, EXN	09.13→						<b>4198-OT</b>
<b>3.0 CRD V6 4x4</b> 140-184 kW (190-250 PS) EXF, EXN	01.11→						<b>4198-OT</b>
<b>3.0 CRD V6 4x4</b> 140-184 kW (190-250 PS) EXF, EXN	02.11→						<b>4198-OT</b>
<b>3.0 CRD V6 4x4</b> 140-184 kW (190-250 PS) EXF, EXN	02.11→						<b>4198-OT</b>
<b>3.0 CRD V6 4x4</b> 140-184 kW (190-250 PS) EXF, EXN	07.13→						<b>4198-OT</b>
<b>3.0 TD V6 4x4</b> 140-184 kW (190-250 PS) EXF, EXN	04.14→						<b>4198-OT</b>
<b>3.6</b> 207-216 kW (284-294 PS) ERB	09.13→						<b>4198-OT</b>
<b>3.6 FlexFuel</b> 207-216 kW (284-294 PS) ERB	09.10→						<b>4198-OT</b>
<b>3.6 FlexFuel 4x4</b> 207-216 kW (284-294 PS) ERB	09.10→						<b>4198-OT</b>
<b>3.6 V6</b> 207-216 kW (284-294 PS) ERB	11.10→						<b>4198-OT</b>
<b>3.6 V6 4x4</b> 207-216 kW (284-294 PS) ERB	11.10→						<b>4198-OT</b>
<b>3.6 V6 4x4</b> 207-216 kW (284-294 PS) ERB	11.10→						<b>4198-OT</b>
<b>3.6 V6 FlexFuel 4x4</b> 207-216 kW (284-294 PS) ERB	11.10→						<b>4198-OT</b>
<b>3.6 VVT 4x4</b> 207-216 kW (284-294 PS) ERB	04.16→						<b>4198-OT</b>
<b>6.4 SRT8 4x4</b> 344-401 kW (468-545 PS) ESG	03.11→						<b>4198-OT</b>
<b>6.4 SRT8 4x4</b> 344-401 kW (468-545 PS) ESG	06.11→						<b>4198-OT</b>
<b>6.4 SRT8 4x4</b> 344-401 kW (468-545 PS) ESG	09.11→						<b>4198-OT</b>

					
<b>GRAND CHEROKEE IV (WK, WK2)</b>					
6.4 SRT8 4x4 344-401 kW (468-545 PS) ESG	01.14→				4198-OT
<b>JEEP CJ-7</b>					
2.1 D 44 kW (60 PS) J8S-800	01.88→ 12.98	504-OS			
<b>PATRIOT (MK74)</b>					
2.0 115-118 kW (156-160 PS) ECN	01.11→ 12.17				4818-ACC
2.0 CRD 88-103 kW (120-140 PS) ECD, ECE	02.07→ 12.17	505-OX			4818-ACC
2.0 CRD 4x4 88-103 kW (120-140 PS) ECD, ECE	02.07→ 12.17	505-OX			4818-ACC
2.0 CRD 4x4 88-103 kW (120-140 PS) ECD	02.07→ 12.17	505-OX			
2.2 CRD 100-120 kW (136-163 PS) ENE	01.11→ 12.17	4483-OX			
2.2 CRD 4x4 100-120 kW (136-163 PS) ENE	01.11→ 12.17	4483-OX			4818-ACC
2.2 CRD 4x4 100-120 kW (136-163 PS) ENE	01.11→ 12.17	4483-OX			4818-ACC
2.4 125-129 kW (170-175 PS) ED3, EDG	06.09→ 12.17				4818-ACC
2.4 4x4 125-129 kW (170-175 PS) ED3, EDG	01.08→ 12.17				4818-ACC
2.4 Eco + 4x4 125-128 kW (170-174 PS) ED3	07.08→ 12.17				4818-ACC
<b>RENEGADE SUV (BU, B1)</b>					
1.0 T-GDi 84-88 kW (114-120 PS) 552 82 151	08.18→				4779-AC 4826-ACC
1.3 1.3 PHEV 4Xe	08.20→				4779-AC 4826-ACC
1.3 T-GDi 110-132 kW (150-180 PS) 552 82 328	08.18→				4779-AC 4826-ACC
1.3 T-GDi 132 kW (179 PS) EYF	08.18→				4779-AC 4826-ACC
1.3 T-GDi 4x4 110-132 kW (150-180 PS) 552 82 328, EYF	08.18→				4779-AC 4826-ACC
1.4 103-125 kW (140-170 PS) EAM	07.14→				4779-AC
1.4 100-125 kW (136-170 PS) 552 63 624, EAM	07.14→		4702-AP		4779-AC
1.4 100-103 kW (136-140 PS) 552 63 624	01.16→		4702-AP		4779-AC
1.4 4x4 103-125 kW (140-170 PS) EAM	07.14→				4779-AC
1.4 4x4 103-125 kW (140-170 PS) 552 63 623, EAM	07.14→		4702-AP		4779-AC
1.6 81-82 kW (110-112 PS) 552 63 842, EJH	07.14→		4702-AP		4779-AC
1.6 CRD 84-88 kW (114-120 PS) 552 63 113, 552 80 444, EJK	07.14→		4702-AP		4779-AC
1.6 CRD 70-88 kW (95-120 PS) 552 60 384, EJJ	11.16→		4702-AP		4779-AC

**J**







<b>RENEGADE SUV (BU, B1)</b>						
1.8 88-102 kW (120-139 PS) EBF	02.16→					4779-AC
1.8 88-102 kW (120-139 PS) EBF	02.16→					4779-AC
1.8 16V Flex 88-102 kW (120-139 PS) EBF	04.15→			4702-AP		4779-AC
1.8 16V Flex 88-102 kW (120-139 PS) EBF	01.16→			4702-AP		4779-AC
1.8 16V Flex 4x4 88-102 kW (120-139 PS) EBF	04.15→			4702-AP		4779-AC
2.0 CRD 4x4 88-127 kW (120-173 PS) 552 63 087, 552 63 088, 552 83 099, 552 84 064, EBT	07.14→			4702-AP		4779-AC
2.0 CRD 4x4 88-127 kW (120-173 PS) 552 63 088, 552 83 099, EBT	07.14→			4702-AP		4779-AC
2.0 CRD 4x4 88-127 kW (120-173 PS) 552 63 087, EBT	07.14→			4702-AP		4779-AC
2.0 CRD 4x4 88-127 kW (120-173 PS) 552 63 088, EBT	04.15→			4702-AP		4779-AC
2.4 129-137 kW (175-186 PS) ED6	07.14→ 12.16					4779-AC
2.4 129-137 kW (175-186 PS) ED6	09.15→					4779-AC
2.4 129-137 kW (175-186 PS) 500 52 375, ED6	09.15→					4779-AC
2.4 129-137 kW (175-186 PS) ED6	06.16→					4779-AC
2.4 4x4 129-137 kW (175-186 PS) ED6	07.14→					4779-AC
2.4 4x4 129-137 kW (175-186 PS) ED6	09.15→			4702-AP		4779-AC
2.4 4x4 129-137 kW (175-186 PS) 500 52 375, ED6	09.15→					4779-AC
2.4 4x4 129-137 kW (175-186 PS) ED6	06.16→					4779-AC
2.4 Flex 129-137 kW (175-186 PS) ED6	09.14→ 12.18					4779-AC
2.4 Flex 4x4 129-137 kW (175-186 PS) ED6	09.14→ 12.18					4779-AC
<b>WRANGLER III (JK)</b>						
2.8 CRD 110-147 kW (150-200 PS) ENS	04.07→					4198-OT
2.8 CRD 110-147 kW (150-200 PS) ENS	07.10→					4198-OT
3.0 172 kW (234 PS) EHD	12.13→					4198-OT
3.6 V6 207-216 kW (284-294 PS) ERB	10.11→					4198-OT
3.6 V6 207-216 kW (284-294 PS) ERB	01.15→					4198-OT
<b>COMMANDER VAN (XH)</b>						
3.0 CRD 4x4 132-165 kW (180-224 PS) EXL	09.05→ 12.10					4198-OT
<b>GRAND CHEROKEE VAN (WK2)</b>						
3.0 CRD 140-184 kW (190-250 PS) EXF	07.13→					4198-OT

**J**







GRAND CHEROKEE VAN (WK2)					
3.0 CRD 140-184 kW (190-250 PS) EXF	01.17→				4198-OT
6.4 SRT8 4x4 344-401 kW (468-545 PS) ESG	07.13→				4198-OT
V6 VVT 207-220 kW (284-299 PS) ERB, ERC	07.13→				4198-OT





					
<b>SERIES 100</b>					
155	01.00→	820-OS 820/3-OS			
166	01.01→	820-OS 820/3-OS			
180	01.00→	104-OS			
<b>SERIES 1000</b>					
1020 34 kW (46 PS) 3.164 DL-04	04.71→ 07.75				030-FC
1030 34 kW (46 PS) 3.164 DL-04	08.75→ 08.79				030-FC
1120 41 kW (56 PS) 3.164 DL-01	04.71→ 07.75				030-FC
1130 38 kW (52 PS) 3.164 DL-13	08.75→ 08.79				030-FC
1157		000-OS			
1158		000-OS			
1166 H		000-OS 622-OS			
1166 SII		000-OS 622-OS			
1169 H		000-OS 622-OS			
1174		000-OS 622-OS			
1174 SII		000-OS 622-OS			
1177		(12) 000-OS (12) 622-OS			
1177 SII		000-OS 622-OS			
1188		000-OS 622-OS			
1188 SII		000-OS 622-OS			
1450 55-66 kW (75-90 PS) 6068H (Tier3)		4602-OS			
1470 55-66 kW (75-90 PS) 6068H (Tier3)		4602-OS			
1550					030-FC
1570 55-66 kW (75-90 PS) 6068H (Tier3)		4602-OS			
1745 F					030-FC
1750					030-FC
1845 F	→10.86				030-FC
1850	→10.86				030-FC
1950	→10.86				030-FC
<b>SERIES 200</b>					
235	01.02→	820-OS 820/3-OS			
240		104-OS			
245	01.02→	104-OS			

**J**



					
<b>SERIES 200</b>					
260		104-OS			
265	01.02→	104-OS			
285		104-OS			
<b>SERIES 2000</b>					
2020 26-38 kW (35-51 PS) 3.164 DL-03	01.71→ 12.75			030-FC	
2030 50-53 kW (68-72 PS) 4219 DL 01, 4219 DL 03	01.68→ 08.79			030-FC	
2058	01.71→ 12.75		064-AR		
2064			064-AR		
2066			064-AR		
2120 50-53 kW (68-72 PS) 4219 DL 01	01.68→ 73			030-FC	
2130 46-55 kW (63-75 PS) 4.239 DL-01	11.74→ 08.79			030-FC	
2250	01.71→ 12.75			030-FC	
2256			064-AR		
2258			064-AR		
2264			064-AR		
2266			064-AR		
2345 F	01.71→ 12.75			030-FC	
2450	01.71→ 12.75			030-FC	
2650	01.71→ 12.75			030-FC	
2850	01.71→ 12.75			030-FC	
<b>SERIES 300</b>					
317		820-OS 820/3-OS			
318		820-OS 820/3-OS			
320		104-OS			
322		558-OX			
325		104-OS			
330		558-OX		030-FC	
332		558-OX			
335		104-OS			
345		104-OS			
355 D		558-OX			
T 300				029-FC	
<b>SERIES 400</b>					
420		820-OS 820/3-OS			
425		104-OS			
430		558-OX		030-FC	
445		104-OS			
455		558-OX			





**J**

					
<b>SERIES 500</b>					
510					030-FC
530					030-FC
T 500					029-FC
<b>SERIES 700</b>					
710					030-FC
730					030-FC
T 750					029-FC
<b>SERIES 800</b>					
820 30 kW (41 PS) 3.153	11.74→ 10.86				030-FC
<b>SERIES 900</b>					
920	04.71→ 07.75				030-FC
<b>SERIES CWS</b>					
1450 CWS	01.01→	564-OX			
1550 CWS	01.01→	564-OX			
<b>SERIES E</b>					
5083E 62-86 kW (83-115 PS) 4045H (Tier3)	01.08→ 12.11	4602-OS			
5093E 62-86 kW (83-115 PS) 4045H (Tier3)	01.08→ 12.11	4602-OS			
5100E 62-86 kW (83-115 PS) 4045H (Tier3)		4602-OS			
5101E 62-86 kW (83-115 PS) 4045H (Tier3)	01.08→ 12.11	4602-OS			
<b>SERIES EN</b>					
5083EN 62-86 kW (83-115 PS) 4045H (Tier3)	01.10→	4602-OS			
5093EN 62-86 kW (83-115 PS) 4045H (Tier3)	01.10→	4602-OS			
5101EN 62-86 kW (83-115 PS) 4045H (Tier3)	01.10→	4602-OS			
<b>SERIES GT</b>					
225		820-OS 820/3-OS			
235		820-OS 820/3-OS			
235 E		820-OS 820/3-OS			
242		104-OS			
245		104-OS			
262		104-OS			
275		104-OS			
<b>SERIES GX</b>					
325		104-OS			
335		104-OS			
345		104-OS			
355		558-OX			

**J**

					
<b>SERIES JD</b>					
<b>310</b> 39 kW (53 PS) 3.179 DL-03	03.74→ 02.92				<b>030-FC</b>
<b>SERIES L</b>					
<b>105</b>	03.03→	<b>820-OS</b> <b>820/3-OS</b>			
<b>107</b>	03.03→	<b>820-OS</b> <b>820/3-OS</b>			
<b>120</b>	03.03→	<b>820-OS</b> <b>820/3-OS</b>			
<b>SERIES M</b>					
<b>5065M</b> 62-86 kW (83-115 PS) 4045H (Tier3)		<b>4602-OS</b>			
<b>5075M</b> 62-86 kW (83-115 PS) 4045H (Tier3)		<b>4602-OS</b>			
<b>5085M</b> 62-86 kW (83-115 PS) 4045H (Tier3)		<b>4602-OS</b>			
<b>5095M</b>		<b>4602-OS</b>			
<b>5105M</b> 62-86 kW (83-115 PS) 4045H (Tier3)		<b>4602-OS</b>			
<b>SERIES MD</b>					
<b>1055</b>	10.83→ 02.92	<b>000-OS</b>			
<b>1065</b> 92 kW (125 PS) 6.359 TZ-03	11.81→ 02.92	<b>000-OS</b>			
<b>1068</b>	10.81→ 02.92	<b>000-OS</b>			
<b>1072</b>	10.81→ 02.92	<b>000-OS</b>			
<b>1075</b> 83 kW (113 PS) 6.359 TZ-02	12.81→ 02.92	<b>622-OS</b>			
<b>1085</b> 125-143 kW (170-194 PS) 6.466 AZ-01, 6.466 TZ-01	02.82→	<b>622-OS</b>			
<b>930</b> 50 kW (68 PS) 4.219 DZ-05	08.72→ 10.74				<b>030-FC</b>
<b>932</b> 51 kW (69 PS) 4.239 DL-04	10.79→ 10.83				<b>030-FC</b>
<b>935</b> 50 kW (68 PS) 4.219 DZ-05	11.74→ 06.79				<b>030-FC</b>
<b>940</b> 4.239 DZ-01	08.72→ 07.75				<b>030-FC</b>
<b>942</b> 55 kW (75 PS) 4.239 DZ-03	10.79→ 10.83				<b>030-FC</b>
<b>945</b> 63 kW (86 PS) 4.239 TZ-01	08.75→ 10.77				<b>030-FC</b>
<b>950</b> 6.329 DZ-02, 6.329 DZ-07	09.74→ 07.75				<b>030-FC</b>
<b>952</b> 63 kW (86 PS) 4.239 TZ-01	11.77→ 10.83				<b>030-FC</b>
<b>955</b> 6.329 DZ-02	06.75→ 10.83				<b>030-FC</b>
<b>960</b> 6.329 DZ-01, 6.329 DZ-02	08.72→ 08.75				<b>030-FC</b>
<b>970</b> 6.359 TZ-01	08.72→ 07.75				<b>030-FC</b>





**J**

					
<b>SERIES MH</b>					
<b>5095MH</b> 62-86 kW (83-115 PS) 4045H (Tier3)		<b>4602-OS</b>			
<b>5100MH</b> 62-86 kW (83-115 PS) 4045H (Tier3)		<b>4602-OS</b>			
<b>SERIES ML</b>					
<b>5105ML</b> 62-86 kW (83-115 PS) 4045H (Tier3)		<b>4602-OS</b>			
<b>5115ML</b> 62-86 kW (83-115 PS) 4045H (Tier3)		<b>4602-OS</b>			
<b>SERIES X</b>					
<b>465</b>	01.00→	<b>104-OS</b>			
<b>475</b>	01.00→	<b>104-OS</b>			
<b>485</b>	01.00→	<b>104-OS</b>			
<b>495</b>	01.00→	<b>558-OX</b>			
<b>575</b>	01.00→	<b>104-OS</b>			
<b>585</b>	01.00→	<b>104-OS</b>			
<b>595</b>	01.00→	<b>558-OX</b>			
<b>Series 3000</b>					
<b>3050</b>	01.85→			<b>030-FC</b>	
<b>3120</b> 66 kW (90 PS) 6.329 DL-01	01.68→ 73			<b>030-FC</b>	
<b>3220</b> 62-86 kW (83-115 PS) 4045H (Tier3)		<b>4602-OS</b>			
<b>3350</b>	09.00→			<b>030-FC</b>	
<b>3420</b> 62-86 kW (83-115 PS) 4045H (Tier3)		<b>4602-OS</b>			
<b>3650</b>	01.01→			<b>030-FC</b>	
<b>3700</b>	01.01→	<b>564-OX</b>			
<b>3800</b>	09.00→	<b>564-OX</b>			
<b>Series 3010</b>					
<b>3210 A</b>	01.98→ 12.01		<b>4162-AR</b>		
<b>3310 A</b>	01.98→ 12.01		<b>4162-AR</b>		
<b>3410 A</b>	01.98→ 12.01		<b>4162-AR</b>		
<b>Series 4000</b>					
<b>4100</b>	01.98→	<b>558-OX</b>			
<b>4200</b>		<b>558-OX</b>			
<b>4630</b> 55-66 kW (75-90 PS) 6068H (Tier3)		<b>4602-OS</b>			
<b>4720</b> 55-66 kW (75-90 PS) 6068H (Tier3)		<b>4602-OS</b>			
<b>4730</b> 55-66 kW (75-90 PS) 6068H (Tier3)		<b>4602-OS</b>			
<b>4830</b> 55-66 kW (75-90 PS) 6068H (Tier3)		<b>4602-OS</b>			
<b>Series 5</b>					
<b>5070M</b> 62-86 kW (83-115 PS) 4045H (Tier3)	03.11→	<b>4602-OS</b>			
<b>5070M</b>	03.11→	<b>4602-OS</b>			

**J**

						
<b>Series 5</b>						
<b>5080G</b> 59-86 kW (80-115 PS) 4045H (Tier3), 4045HAT80		03.11→	<b>4602-OS</b>			
<b>5080G</b> 59-60 kW (80-82 PS) 4045HAT80		03.11→	<b>4602-OS</b>			
<b>5080GF, 5080GV</b> 59-86 kW (80-115 PS) 4045H (Tier3), 4045HAT80		10.09→	<b>4602-OS</b>			
<b>5080M</b> 59-86 kW (80-115 PS) 4045H (Tier3), 4045HAT80		03.11→	<b>4602-OS</b>			
<b>5080M</b> 59-60 kW (80-82 PS) 4045HAT80		03.11→	<b>4602-OS</b>			
<b>5080R</b> 59-86 kW (80-115 PS) 4045H (Tier3), 4045HAT80, 4045HL284		10.11→	<b>4602-OS</b>			
<b>5080RN</b> 59-86 kW (80-115 PS) 4045H (Tier3), 4045HAT80, 4045HL284		10.09→	<b>4602-OS</b>			
<b>5090G</b> 62-86 kW (83-115 PS) 4045H (Tier3), 4045HAT81		03.11→	<b>4602-OS</b>			
<b>5090G</b> 66-67 kW (90-91 PS) 4045HAT81		03.11→	<b>4602-OS</b>			
<b>5090GF, 5090GV</b> 62-86 kW (83-115 PS) 4045H (Tier3), 4045HAT81		10.09→	<b>4602-OS</b>			
<b>5090GF, 5090GV</b> 66-67 kW (90-91 PS) 4045HAT81		10.09→	<b>4602-OS</b>			
<b>5090GH</b> 62-86 kW (83-115 PS) 4045H (Tier3), 4045HAT81		10.09→	<b>4602-OS</b>			
<b>5090GH</b> 66-67 kW (90-91 PS) 4045HAT81		10.09→	<b>4602-OS</b>			
<b>5090M, 5095M</b> 51-86 kW (69-115 PS) 4045H (Tier3), 4045HAT81, 4045HL286		03.11→	<b>4602-OS</b>			
<b>5090M, 5095M</b> 51-75 kW (69-102 PS) 4045HAT81, 4045HL286		03.11→	<b>4602-OS</b>			
<b>5090R</b> 59-86 kW (80-115 PS) 4045H (Tier3), 4045HAT81, 4045HL284		10.11→	<b>4602-OS</b>			
<b>5090RN</b> 59-86 kW (80-115 PS) 4045H (Tier3), 4045HAT81, 4045HL284		10.09→	<b>4602-OS</b>			
<b>5100GF, 5100GN, 5100GV</b> 62-86 kW (83-115 PS) 4045H (Tier3), 4045HAT82		10.09→	<b>4602-OS</b>			
<b>5100GF, 5100GN, 5100GV</b> 73-74 kW (99-101 PS) 4045HAT82		10.09→	<b>4602-OS</b>			
<b>5100M</b> 51-86 kW (69-115 PS) 4045H (Tier3), 4045HAT82, 4045HL286		03.11→	<b>4602-OS</b>			
<b>5100M</b> 51-75 kW (69-102 PS) 4045HAT82, 4045HL286		03.11→	<b>4602-OS</b>			
<b>5100R</b> 62-86 kW (83-115 PS) 4045H (Tier3), 4045HAT82		10.11→	<b>4602-OS</b>			
<b>5100RN</b> 59-86 kW (80-115 PS) 4045H (Tier3), 4045HAT82, 4045HL284		10.09→	<b>4602-OS</b>			
<b>5115M</b> 62-86 kW (83-115 PS) 4045H (Tier3)		01.13→	<b>4602-OS</b>		AdBlue/ SCR-System	<b>4713-UX</b>
<b>Series 5000</b>						
<b>5420</b>			<b>000-OS</b>			
<b>5425</b> 55-66 kW (75-90 PS) 6068H (Tier3)		01.05→	<b>4602-OS</b>			
<b>5520 N</b>			<b>564-OX</b>			

**J**

						
<b>Series 5000</b>						
<b>5525</b> 55-66 kW (75-90 PS) 6068H (Tier3)		01.05→	<b>4602-OS</b>			
<b>5603</b> 55-66 kW (75-90 PS) 6068H (Tier3)		01.07→	<b>4602-OS</b>			
<b>5715</b> 55-66 kW (75-90 PS) 6068H (Tier3)			<b>4602-OS</b>			
<b>Series 6000</b>						
<b>6010</b>		09.01→	<b>564-OX</b>			
<b>6110</b>		09.01→	<b>564-OX</b>			
<b>6120</b> 55-66 kW (75-90 PS) 6068H (Tier3)			<b>4602-OS</b>			
<b>6120A</b> 55-66 kW (75-90 PS) 6068H (Tier3)			<b>4602-OS</b>			
<b>6120L</b> 55-66 kW (75-90 PS) 6068H (Tier3)			<b>4602-OS</b>			
<b>6120SE</b> 55-66 kW (75-90 PS) 6068H (Tier3)			<b>4602-OS</b>			
<b>6215</b> 55-66 kW (75-90 PS) 6068H (Tier3)			<b>4602-OS</b>			
<b>6220A</b> 55-66 kW (75-90 PS) 6068H (Tier3)			<b>4602-OS</b>			
<b>6220L</b> 55-66 kW (75-90 PS) 6068H (Tier3)			<b>4602-OS</b>			
<b>6220SE</b> 55-66 kW (75-90 PS) 6068H (Tier3)			<b>4602-OS</b>			
<b>6230</b> 55-66 kW (75-90 PS) 6068H (Tier3)			<b>4602-OS</b>			
<b>6310</b>		09.01→	<b>564-OX</b>			
<b>6315</b> 55-66 kW (75-90 PS) 6068H (Tier3)			<b>4602-OS</b>			
<b>6410</b>		09.01→	<b>564-OX</b>			
<b>6510</b>		09.01→	<b>564-OX</b>			
<b>6800</b> 130 kW (175 PS) 6.068 T		11.97→ 12.97	<b>564-OX</b>			
<b>6900</b> 130 kW (175 PS) 6.068 T		11.97→ 12.97	(12) <b>564-OX</b>			
<b>Series 6010</b>						
<b>6010 SE, 6110, 6110 SE</b>		01.97→ 12.03	<b>564-OX</b>			
<b>6210</b>		01.99→ 12.03	<b>564-OX</b>			
<b>6610</b>		01.97→ 12.03	<b>564-OX</b>			
<b>Series 6020</b>						
<b>6020 SE, 6120</b> 55-66 kW (75-90 PS) 6068H (Tier3)		01.04→ 12.07	<b>4602-OS</b>			
<b>6220</b> 55-66 kW (75-90 PS) 6068H (Tier3)		01.02→ 12.07	<b>4602-OS</b>			
<b>Series 7000</b>						
<b>7400</b>				<b>4664-AR</b>		
<b>7500</b>				<b>4664-AR</b>		
<b>7550</b>				<b>4664-AR</b>		
<b>7600</b> 96 kW (131 PS) 6068TRW01		01.92→ 12.97		<b>4664-AR</b>		













**J**









Series 7000							
<b>7700</b> 110 kW (150 PS) 6076TRW31	01.92→ 12.97				<b>4664-AR</b>		
<b>7750</b>					<b>4664-AR</b>		
<b>7800</b> 125 kW (170 PS) 6076TRW30	01.92→ 12.97				<b>4664-AR</b>		
<b>7850</b>					<b>4664-AR</b>		
<b>7950</b>					<b>4664-AR</b>		
Series 7010							
<b>7610</b> 103 kW (140 PS) 6068TRW52	01.97→ 12.03		<b>564-OX</b>				

J

  		 	 	 	 
<p><b>5</b></p>					
<p>5511 154-155 kW (209-211 PS) 740.10</p>					<p>4634-FS</p>

**K**

					
<b>CARENS I (FC)</b>					
<b>1.8 i</b> 81-85 kW (110-116 PS) T8	11.00→ 07.02	<b>107-OS</b>			
<b>CARENS II MPV (FJ)</b>					
<b>1.6</b> 65-77 kW (88-105 PS) GA6D	07.02→	<b>107-OS</b>			
<b>1.8</b> 93 kW (126 PS) TB	07.02→	<b>107-OS</b>			
<b>2.0 CRDi</b> 83-110 kW (113-150 PS) D4EA	07.02→	<b>864-OX</b> 10.06→ <b>4271-OX</b>		11.06→ <b>4291-FS</b> <b>4275-FS</b>	
<b>2.0 CRDi</b> 83-110 kW (113-150 PS) D4EA	11.05→	<b>864-OX</b> 10.06→ <b>4271-OX</b>		11.06→ <b>4291-FS</b> <b>4275-FS</b>	
<b>CARENS III MPV (UN)</b>					
<b>1.6 CRDi 110</b> 66-100 kW (90-136 PS) D4FB	10.10→	<b>4587-OX</b>			<b>4886-ACC</b>
<b>1.6 CRDi 128</b> 66-100 kW (90-136 PS) D4FB	10.10→	<b>4587-OX</b>			<b>4886-ACC</b>
<b>1.6 CVVT</b> 77-103 kW (105-132 PS) G4FC	08.09→				<b>4886-ACC</b>
<b>1.6 CVVT</b> 77-103 kW (105-132 PS) G4FC	10.10→				<b>4886-ACC</b>
<b>2.0 CRDi 115</b> 83-110 kW (113-150 PS) D4EA	05.07→	<b>4271-OX</b> <b>864-OX</b>		<b>4275-FS</b> <b>4291-FS</b>	<b>4886-ACC</b>
<b>2.0 CRDi 135</b> 83-110 kW (113-150 PS) D4EA	08.09→				<b>4886-ACC</b>
<b>2.0 CRDi 140</b> 83-110 kW (113-150 PS) D4EA	09.06→	10.06→ <b>864-OX</b> <b>4271-OX</b>		11.06→ <b>4291-FS</b> <b>4275-FS</b>	<b>4886-ACC</b>
<b>2.0 CVVT</b> 100-111 kW (136-151 PS) G4KA	09.06→				<b>4886-ACC</b>
<b>2.0 CVVT</b> 100-111 kW (136-151 PS) G4KA	01.09→				<b>4886-ACC</b>
<b>CARENS IV</b>					
<b>1.6 GDi</b> 93-103 kW (126-140 PS) G4FD	03.13→				<b>4772-AC</b>
<b>1.7 CRDi</b> 85-104 kW (116-141 PS) D4FD	03.13→	<b>4587-OX</b>			<b>4772-AC</b>
<b>1.7 CRDi</b> 85-104 kW (116-141 PS) D4FD	03.13→	<b>4587-OX</b>			<b>4772-AC</b>
<b>1.7 CRDi</b> 85-104 kW (116-141 PS) D4FD	03.13→				<b>4772-AC</b>
<b>1.7 CRDi</b> 85-104 kW (116-141 PS) D4FD	07.15→				<b>4772-AC</b>
<b>1.7 CRDi</b> 85-104 kW (116-141 PS) D4FD	07.18→				<b>4772-AC</b>
<b>2.0 GDi</b> 109-130 kW (159-177 PS) G4NC	03.13→				<b>4772-AC</b>
<b>2.0 GDi</b> 109-130 kW (159-177 PS) G4NC	03.13→				<b>4772-AC</b>
<b>2.0 LPI</b> 109-130 kW (159-177 PS) G4NC	03.13→ 08.16				<b>4772-AC</b>
<b>2.0 LPI</b> 109-130 kW (159-177 PS) G4NC	08.16→				<b>4772-AC</b>
<b>2.0 MPI</b> 109-130 kW (159-177 PS) G4NC	03.13→				<b>4772-AC</b>
<b>2.0 MPI</b> 110-128 kW (150-174 PS) G4NA	01.14→				<b>4772-AC</b>

**K**

<b>CARNIVAL / GRAND CARNIVAL III (VQ)</b>					
2.2 CRDi 110-149 kW (150-203 PS) D4HB	01.10→	4677-OX			
2.9 CRDi 92-141 kW (125-192 PS) J3(CRDi)	04.06→	4540-OS		4139-FP	
2.9 CRDi LX 92-141 kW (125-192 PS) J3(CRDi)	09.06→			4139-FP	
<b>CARNIVAL I (UP)</b>					
2.5 V6 121-132 kW (165-179 PS) KV6	08.99→ 10.01	109-OS 109/3-OS			
2.9 TDi 92-141 kW (125-192 PS) J3	08.99→ 10.01	4540-OS			
<b>CARNIVAL II (GQ)</b>					
2.5 V6 110 kW (150 PS) K5	10.01→ 06.06	109-OS 109/3-OS			
2.9 CRDi 92-141 kW (125-192 PS) J3(CRDi)	02.01→ 09.07			01.06→ 4139-FP	
2.9 CRDi 92-141 kW (125-192 PS) J3(CRDi)	10.01→ 06.06	4540-OS		04.06→ 4139-FP	
2.9 TDi 90-93 kW (122-126 PS) HJ3	08.99→ 09.07	4540-OS			
3.5 143-155 kW (194-211 PS) G6CU	07.02→ 04.06	109-OS 109/3-OS 07.04→ 146-OS			
<b>CEE'D (JD)</b>					
1.0 T-GDI 74-88 kW (101-120 PS) G3LC	07.15→	4733-OS			4772-AC
1.0 T-GDI 74-88 kW (101-120 PS) G3LC	07.15→	4733-OS			4772-AC
1.4 CRDi 90 55-66 kW (75-90 PS) D4FC	05.12→	4587-OX			4605-AC 4772-AC
1.4 CVVT 64-80 kW (87-109 PS) G4FA	05.12→		4505-AP		4772-AC
1.4 CVVT 64-80 kW (87-109 PS) G4FA	05.12→				4772-AC
1.4 LPG 64-80 kW (87-109 PS) G4FA	05.12→				4772-AC
1.4 MPI 71-75 kW (97-102 PS) G4LC	04.15→	4733-OS			4772-AC
1.6 CRDi 110 66-100 kW (90-136 PS) D4FB	05.12→	4567-OX 4587-OX	4505-AP	4589-FS	4605-AC 4772-AC
1.6 CRDi 128 66-100 kW (90-136 PS) D4FB	05.12→	4567-OX 4587-OX	4505-AP	4589-FS	4605-AC 4772-AC
1.6 CRDi 136 66-100 kW (90-136 PS) D4FB	07.15→				4772-AC
1.6 CVVT 77-103 kW (105-132 PS) G4FC	01.13→				4772-AC
1.6 CVVT 77-103 kW (105-132 PS) G4FC	11.14→				4772-AC
1.6 GDI 93-103 kW (126-140 PS) G4FD	05.12→				4772-AC
1.6 GT 130-152 kW (177-207 PS) G4FJ	06.13→				4772-AC

K



<b>CEE'D Hatchback (ED)</b>						
1.4 64-80 kW (87-109 PS) G4FA	12.06→ 12.12			4505-AP		4605-AC
1.4 64-80 kW (87-109 PS) G4FA	12.06→ 12.12			4505-AP		4605-AC
1.4 CVVT 64-80 kW (87-109 PS) G4FA	08.09→ 12.12			4505-AP		
1.4 LPG 64-80 kW (87-109 PS) G4FA	01.09→ 12.10			4505-AP		
1.4 LPG 64-80 kW (87-109 PS) G4FA	06.11→ 04.12			4505-AP		
1.6 77-103 kW (105-132 PS) G4FC	12.06→ 12.12			4505-AP		4605-AC
1.6 77-103 kW (105-132 PS) G4FC	09.07→ 12.12			4505-AP		4605-AC
1.6 77-103 kW (105-132 PS) G4FC	02.08→ 12.12			4505-AP		4605-AC
1.6 CRDi 115 66-100 kW (90-136 PS) D4FB	12.06→ 12.12	4567-OX 4587-OX		4505-AP	4589-FS	4605-AC
1.6 CRDi 128 66-100 kW (90-136 PS) D4FB	10.10→ 12.12	4567-OX 4587-OX		4505-AP	4589-FS	4605-AC
1.6 CRDi 90 66-100 kW (90-136 PS) D4FB	12.06→ 12.12	4567-OX 4587-OX		4505-AP	4589-FS	4605-AC
1.6 CVVT 77-103 kW (105-132 PS) G4FC	10.10→ 12.12			4505-AP		4605-AC
1.6 LPG 77-103 kW (105-132 PS) G4FC	06.07→ 12.11			4505-AP		
1.6 LPG 77-103 kW (105-132 PS) G4FC	06.11→ 12.11			4505-AP		
2.0 98-106 kW (133-144 PS) G4GC	12.06→ 12.12			4505-AP		4605-AC
2.0 CRDi 83-110 kW (113-150 PS) D4EA	06.07→ 12.12	4271-OX		4505-AP	4589-FS	4605-AC
2.0 CRDi 140 83-110 kW (113-150 PS) D4EA	09.07→ 12.12	4271-OX		4505-AP	4589-FS	4605-AC
<b>CEE'D SW (ED)</b>						
1.4 64-80 kW (87-109 PS) G4FA	09.07→ 12.12			4505-AP		4605-AC
1.4 64-80 kW (87-109 PS) G4FA	10.10→ 12.12			4505-AP		4605-AC
1.4 CVVT 64-80 kW (87-109 PS) G4FA	07.09→ 12.12			4505-AP		
1.4 LPG 64-80 kW (87-109 PS) G4FA	01.09→ 12.10			4505-AP		
1.4 LPG 64-80 kW (87-109 PS) G4FA	06.11→ 04.12			4505-AP		
1.6 77-103 kW (105-132 PS) G4FC	09.07→ 11.12			4505-AP		4605-AC
1.6 77-103 kW (105-132 PS) G4FC	09.07→ 12.12			4505-AP		4605-AC
1.6 77-103 kW (105-132 PS) G4FC	09.07→ 12.12			4505-AP		4605-AC
1.6 CRDi 115 66-100 kW (90-136 PS) D4FB	09.07→ 12.12	4567-OX 4587-OX		4505-AP	4589-FS	4605-AC
1.6 CRDi 128 66-100 kW (90-136 PS) D4FB	10.10→ 12.12	4567-OX 4587-OX		4505-AP	4589-FS	4605-AC

**K**



<b>CEE'D SW (ED)</b>							
<b>1.6 CRDi 90</b> 66-100 kW (90-136 PS) D4FB	09.07→ 12.12		<b>4567-OX</b> <b>4587-OX</b>		<b>4505-AP</b>		<b>4589-FS</b> <b>4605-AC</b>
<b>1.6 CVVT</b> 77-103 kW (105-132 PS) G4FC	06.09→ 12.12				<b>4505-AP</b>		<b>4605-AC</b>
<b>1.6 LPG</b> 77-103 kW (105-132 PS) G4FC	01.08→ 09.12				<b>4505-AP</b>		
<b>2.0</b> 98-106 kW (133-144 PS) G4GC	09.07→ 12.12				<b>4505-AP</b>		<b>4605-AC</b>
<b>2.0 CRDi 140</b> 83-110 kW (113-150 PS) D4EA	07.07→ 12.12		<b>4271-OX</b>		<b>4505-AP</b>	<b>4589-FS</b>	<b>4605-AC</b>
<b>2.0 CRDi 140</b> 83-110 kW (113-150 PS) D4EA	07.07→ 12.12				<b>4505-AP</b>		
<b>CEE'D Sportswagon (JD)</b>							
<b>1.4 CRDi 90</b> 55-66 kW (75-90 PS) D4FC	09.12→		<b>4587-OX</b>				<b>4605-AC</b>
<b>1.4 CVVT</b> 64-80 kW (87-109 PS) G4FA	09.12→				<b>4505-AP</b>		<b>4605-AC</b>
<b>1.4 MPI</b> 71-75 kW (97-102 PS) G4LC	04.15→		<b>4733-OS</b>				
<b>1.6 CRDi 110</b> 66-100 kW (90-136 PS) D4FB	03.13→		<b>4567-OX</b> <b>4587-OX</b>		<b>4505-AP</b>	<b>4589-FS</b>	<b>4605-AC</b>
<b>1.6 CRDi 128</b> 66-100 kW (90-136 PS) D4FB	09.12→		<b>4567-OX</b> <b>4587-OX</b>		<b>4505-AP</b>	<b>4589-FS</b>	<b>4605-AC</b>
<b>CEED (CD)</b>							
<b>1.6 CRDi 115</b> 85-100 kW (116-136 PS) D4FE	03.18→		<b>4967-OX</b>				
<b>1.6 CRDi 136</b> 85-100 kW (116-136 PS) D4FE	03.18→		<b>4967-OX</b>				
<b>CEED Sportswagon (CD)</b>							
<b>1.6 CRDi 115</b> 85-100 kW (116-136 PS) D4FE	05.18→		<b>4967-OX</b>				
<b>1.6 CRDi 136</b> 85-100 kW (116-136 PS) D4FE	05.18→		<b>4967-OX</b>				
<b>CERATO I Hatchback (LD)</b>							
<b>1.5 CRDi</b> 54-85 kW (73-116 PS) D4FA	07.05→		<b>4567-OX</b>			<b>4589-FS</b>	
<b>1.6 CRDi</b> 66-100 kW (90-136 PS) D4FB	06.05→		<b>4567-OX</b>				
<b>2.0</b> 98-106 kW (133-144 PS) G4GC	03.04→ 05.07		<b>146-OS</b>				
<b>2.0 CRDi</b> 83-110 kW (113-150 PS) D4EA	04.04→		<b>864-OX</b>			<b>4291-FS</b> <b>4589-FS</b>	
<b>CERATO I Saloon (LD)</b>							
<b>1.5 CRDi</b> 54-85 kW (73-116 PS) D4FA	07.05→ 08.06		<b>4567-OX</b>			<b>4589-FS</b>	
<b>1.6 CRDi</b> 66-100 kW (90-136 PS) D4FB	06.05→ 12.09		<b>4567-OX</b>				
<b>2.0</b> 98-106 kW (133-144 PS) G4GC	04.04→ 01.07		<b>146-OS</b>				
<b>2.0 CRDi</b> 83-110 kW (113-150 PS) D4EA	04.04→ 05.06		<b>864-OX</b>			<b>4291-FS</b> <b>4589-FS</b>	





<b>CERATO II (TD)</b>							
2.0 106-131 kW (144-178 PS) G4KD	01.09→				4505-AP		
<b>CERATO II Saloon (TD)</b>							
1.6 77-103 kW (105-132 PS) G4FC	01.10→ 06.13				4935-AP		
1.6 CVVT 77-103 kW (105-132 PS) G4FC	02.09→				4505-AP		
2.0 106-131 kW (144-178 PS) G4KD	01.09→				4505-AP		
2.0 CVVT 106-131 kW (144-178 PS) G4KD	07.09→ 06.13				4505-AP		
<b>CERATO III Hatchback (YD)</b>							
1.6 CVVT 77-103 kW (105-132 PS) G4FC	11.14→					03.16→	4772-AC
1.6 CVVT	07.18→						4772-AC
1.6 GDI 93-103 kW (126-140 PS) G4FD	09.12→					03.16→	4772-AC
1.6 GDI 93-103 kW (126-140 PS) G4FD	08.16→						4772-AC
1.6 Turbo 130-152 kW (177-207 PS) G4FJ	09.13→					03.16→	4772-AC
1.8 105-118 kW (143-160 PS) G4NB	04.13→					03.16→	4772-AC
2.0 CVVT 106-131 kW (144-178 PS) G4KD	05.13→					03.16→	4772-AC
2.0 CVVT 110-128 kW (150-174 PS) G4NA	01.16→						4772-AC
2.0 CVVT 110-128 kW (150-174 PS) G4NA	07.16→						4772-AC
2.0 GDI 109-130 kW (159-177 PS) G4NC	06.13→					03.16→	4772-AC
2.0 GDI	09.17→						4772-AC
<b>CERATO III Saloon (YD)</b>							
1.6 16V (YD) 87-96 kW (118-131 PS) G4FG	05.15→					03.16→	4772-AC
1.6 CVVT	11.14→					03.16→	4772-AC
1.6 CVVT 77-103 kW (105-132 PS) G4FC	07.16→						4772-AC
1.6 GDI 93-103 kW (126-140 PS) G4FD	08.16→						4772-AC
1.6 MPi 87-96 kW (118-131 PS) G4FG	06.13→					03.16→	4772-AC
1.6 VGT 66-100 kW (90-136 PS) D4FB	08.16→						4772-AC
1.8 105-118 kW (143-160 PS) G4NB	06.13→					03.16→	4772-AC
1.8 105-118 kW (143-160 PS) G4NB	01.14→					03.16→	4772-AC
2.0	10.17→						4772-AC
2.0 CVVT 110-128 kW (150-174 PS) G4NA	12.14→					03.16→	4772-AC
2.0 CVVT 106-131 kW (144-178 PS) G4KD	07.16→						4772-AC
2.0 GDI 109-130 kW (159-177 PS) G4NC	06.13→					03.16→	4772-AC



**K**



<b>CERATO III Saloon (YD)</b>							
2.0 MPi 106-131 kW (144-178 PS) G4KD	06.13→						03.16→ <b>4772-AC</b>
2.0 MPi 110-128 kW (150-174 PS) G4NA	03.16→						<b>4772-AC</b>
2.0 MPi 110-128 kW (150-174 PS) G4NA	08.16→						<b>4772-AC</b>
<b>CERATO KOUP II (TD)</b>							
1.6 CVVT 77-103 kW (105-132 PS) G4FC	01.10→ 06.13				<b>4505-AP</b>		
2.0 CVVT 106-131 kW (144-178 PS) G4KD	01.09→				<b>4505-AP</b>		
<b>CERATO KOUP III (YD)</b>							
1.6 GDI 93-103 kW (126-140 PS) G4FD	12.13→						03.16→ <b>4772-AC</b>
1.6 GDI 93-103 kW (126-140 PS) G4FD	12.13→						03.16→ <b>4772-AC</b>
1.6 T-GDI 130-152 kW (177-207 PS) G4FJ	12.13→						03.16→ <b>4772-AC</b>
1.6 T-GDI 130-152 kW (177-207 PS) G4FJ	07.16→						<b>4772-AC</b>
2.0 CVVT 109-130 kW (159-177 PS) G4NC	12.14→						03.16→ <b>4772-AC</b>
2.0 CVVT 110-128 kW (150-174 PS) G4NA	03.16→						<b>4772-AC</b>
2.0 CVVT 110-128 kW (150-174 PS) G4NA	03.16→						03.16→ <b>4772-AC</b>
2.0 GDi 109-130 kW (159-177 PS) G4NC	09.14→						03.16→ <b>4772-AC</b>
2.0 GDi 109-130 kW (159-177 PS) G4NC	09.14→						03.16→ <b>4772-AC</b>
2.0 GDi 109-130 kW (159-177 PS) G4NC	09.14→						03.16→ <b>4772-AC</b>
2.0 MPi	12.13→				<b>4505-AP</b>		03.16→ <b>4772-AC</b>
<b>CLARUS (K9A)</b>							
1.8 i 16V 81-85 kW (110-116 PS) T8	07.96→ 08.01			<b>107-OS</b>			
2.0 i 16V 87-109 kW (118-148 PS) FE (16V)	07.96→ 11.01	06.98→		<b>107-OS</b> <b>108-OS</b>			
<b>CLARUS Estate (GC)</b>							
1.8 i 16V 81-85 kW (110-116 PS) T8	05.98→			<b>107-OS</b>			
2.0 i 16V 87-109 kW (118-148 PS) FE (16V)	05.98→	06.98→		<b>107-OS</b> <b>108-OS</b>			
<b>JOICE (MTE1P)</b>							
2.0 88-102 kW (120-139 PS) G4CP	02.00→			<b>146-OS</b>			
2.0 88-102 kW (120-139 PS) G4CP	09.01→			<b>146-OS</b>			
<b>MAGENTIS (GD, MS)</b>							
2.0 100-103 kW (136-140 PS) G4JP	05.01→ 09.05			<b>146-OS</b>			
2.5 V6 118-127 kW (160-173 PS) G6BV	05.01→			<b>146-OS</b>			

					
<b>MAGENTIS (MG)</b>					
<b>2.0</b> 106-131 kW (144-178 PS) G4KD	09.09→				<b>4773-AC</b>
<b>2.0 CRDi</b> 83-110 kW (113-150 PS) D4EA	11.05→ 12.08	<b>4271-OX</b>			
<b>2.0 CRDi</b> 83-110 kW (113-150 PS) D4EA	04.06→	<b>4271-OX</b>			
<b>2.0 CRDi</b> 83-110 kW (113-150 PS) D4EA	04.06→	<b>4271-OX</b>		<b>4275-FS</b>	<b>4773-AC</b>
<b>2.7 V6</b> 118-143 kW (180-194 PS) G6EA	07.09→				<b>4773-AC</b>
<b>OPIRUS (GH)</b>					
<b>3.5</b> 143-155 kW (194-211 PS) G6CU	09.03→	<b>146-OS</b>			
<b>OPTIMA (FSGDS6B)</b>					
<b>1.7 CRDi</b> 85-104 kW (116-141 PS) D4FD	03.12→	<b>4587-OX</b>			<b>4777-AC</b>
<b>2.0</b> 106-131 kW (144-178 PS) G4KD	03.12→				<b>4777-AC</b>
<b>OPTIMA (JF)</b>					
<b>1.6 CRDi</b> 85-100 kW (116-136 PS) D4FE	09.18→	<b>4967-OX</b>			
<b>OPTIMA Sportswagon (JF)</b>					
<b>1.6 CRDi</b> 85-100 kW (116-136 PS) D4FE	01.18→	<b>4967-OX</b>			
<b>PICANTO (SA)</b>					
<b>1.0</b> 45-46 kW (61-63 PS) G4HE	04.04→	<b>4733-OS</b>			<b>4608-AC</b>
<b>1.0</b> 53 kW (72 PS) G4HC	04.04→ 04.11				<b>4608-AC</b>
<b>1.0</b> 45-46 kW (61-63 PS) G4HE	09.07→	<b>4733-OS</b>			<b>4608-AC</b>
<b>1.0 LPG</b> 53 kW (72 PS) G4HC	04.04→ 04.11				<b>4608-AC</b>
<b>1.0 LPG</b> 45-46 kW (61-63 PS) G4HE	01.09→ 04.11				<b>4608-AC</b>
<b>1.1</b> 48 kW (65 PS) G4HG	04.04→	<b>107-OS</b>			<b>4608-AC</b>
<b>1.1 CRDi</b> 55 kW (75 PS) D3FA	11.05→	<b>4567-OX</b>		<b>4589-FS</b>	<b>4608-AC</b>
<b>1.1 LPG</b> 48 kW (65 PS) G4HG	01.09→ 04.11				<b>4608-AC</b>
<b>PICANTO (TA)</b>					
<b>1.0</b> 48-60 kW (65-82 PS) G3LA	05.11→	<b>4733-OS</b>			<b>4608-AC</b>
<b>1.0</b> 48-60 kW (65-82 PS) G3LA	05.11→ 10.14				<b>4608-AC</b>
<b>1.0</b> 48-60 kW (65-82 PS) G3LA	04.15→	<b>4733-OS</b>			<b>4608-AC</b>
<b>1.0 Bi-Fuel</b> 49-60 kW (67-82 PS) B3LA	05.11→ 10.14	<b>4733-OS</b>			<b>4608-AC</b>
<b>1.0 CVVT</b> 48-60 kW (65-82 PS) G3LA	11.14→				<b>4608-AC</b>
<b>1.0 CVVT LPG</b> 49-60 kW (67-82 PS) B3LA	11.14→				<b>4608-AC</b>

**K**

					
<b>PICANTO (TA)</b>					
1.0 Flex 48-60 kW (65-82 PS) G3LA	08.11→	4733-OS			4608-AC
1.0 LPG 49-60 kW (67-82 PS) B3LA	08.13→	4733-OS			4608-AC
1.0 TCi	11.14→				4608-AC
1.2 51-65 kW (69-88 PS) G4LA	09.11→	4733-OS			4608-AC
1.2 51-65 kW (69-88 PS) G4LA	09.11→ 02.17				4608-AC
1.2 51-65 kW (69-88 PS) G4LA	01.13→	4733-OS			4608-AC
<b>PRIDE (DA)</b>					
1.1 i 38 kW (52 PS) B1	01.91→ 10.00	107-OS			
1.3 44 kW (60 PS) B3A6	01.90→ 10.00	107-OS			
1.3 51-53 kW (69-72 PS) B3A7	01.90→ 09.01	107-OS			
1.3 47-54 kW (63-65 PS) B3A5	05.94→ 05.97	107-OS			
1.3 47-54 kW (63-65 PS) B3A5	10.96→ 05.01	107-OS			
1.3 i 51-53 kW (69-72 PS) B3A7	01.90→ 05.97	107-OS			
<b>PRO CEE'D (ED)</b>					
1.4 64-80 kW (87-109 PS) G4FA	02.08→ 09.12		4505-AP		
1.4 64-80 kW (87-109 PS) G4FA	02.08→ 09.12		4505-AP		
1.4 CVVT 64-80 kW (87-109 PS) G4FA	06.10→ 09.12		4505-AP		
1.6 77-103 kW (105-132 PS) G4FC	02.08→ 09.12		4505-AP		
1.6 77-103 kW (105-132 PS) G4FC	02.08→ 09.12		4505-AP		
1.6 CRDi 115 66-100 kW (90-136 PS) D4FB	02.08→ 09.12		4505-AP	4589-FS	
1.6 CRDi 128 66-100 kW (90-136 PS) D4FB	10.10→ 09.12		4505-AP		
1.6 CRDi 90 66-100 kW (90-136 PS) D4FB	02.08→ 09.12		4505-AP	4589-FS	
1.6 CVVT 77-103 kW (105-132 PS) G4FC	02.08→ 09.12		4505-AP		
1.6 CVVT 77-103 kW (105-132 PS) G4FC	10.10→ 02.13		4505-AP		
2.0 98-106 kW (133-144 PS) G4GC	02.08→ 09.12		4505-AP		
2.0 CRDi 140 83-110 kW (113-150 PS) D4EA	02.08→ 09.12		4505-AP		
2.0 LPG 98-106 kW (133-144 PS) G4GC	01.09→ 12.09		4505-AP		
<b>PRO CEE'D (JD)</b>					
1.0 T-GDI 74-88 kW (101-120 PS) G3LC	07.15→	4733-OS			4772-AC
1.0 T-GDI 74-88 kW (101-120 PS) G3LC	07.15→				4772-AC

					
<b>PRO CEE'D (JD)</b>					
<b>1.4 CRDi 90</b> 55-66 kW (75-90 PS) D4FC	03.13→				4772-AC
<b>1.4 CVVT</b> 64-80 kW (87-109 PS) G4FA	03.13→				4772-AC
<b>1.4 CVVT</b> 64-80 kW (87-109 PS) G4FA	07.13→				4772-AC
<b>1.4 MPI</b> 71-75 kW (97-102 PS) G4LC	07.13→				4772-AC
<b>1.4 MPI</b> 71-75 kW (97-102 PS) G4LC	04.15→				4772-AC
<b>1.6 CRDi 110</b> 66-100 kW (90-136 PS) D4FB	03.13→				4772-AC
<b>1.6 CRDi 128</b> 66-100 kW (90-136 PS) D4FB	03.13→	4567-OX 4587-OX	4505-AP	4589-FS	4605-AC 4772-AC
<b>1.6 CRDi 136</b> 66-100 kW (90-136 PS) D4FB	07.15→				4772-AC
<b>1.6 CVVT</b> 77-103 kW (105-132 PS) G4FC	03.13→				4772-AC
<b>1.6 GDI</b> 93-103 kW (126-140 PS) G4FD	03.13→				4772-AC
<b>1.6 GT</b> 130-152 kW (177-207 PS) G4FJ	06.13→				4772-AC
<b>PROCEED (CD)</b>					
<b>1.6 CRDi 136</b> 85-100 kW (116-136 PS) D4FE	10.18→	4967-OX			
<b>RETONA Closed Off-Road Vehicle (FK)</b>					
<b>2.0 TD</b> 61-64 kW (83-87 PS) RF	06.99→ 12.01	146-OS			
<b>RIO Hatchback (DC)</b>					
<b>1.3</b> 55-60 kW (75-82 PS) A3E	08.00→ 02.05	107-OS			
<b>1.3</b> 55-60 kW (75-82 PS) A3E	08.00→ 02.05	107-OS			
<b>1.5 16V</b> 70-72 kW (95-98 PS) A5D	08.00→ 02.05	107-OS			
<b>1.5 16V</b> 70-72 kW (95-98 PS) A5D	09.02→ 02.05	107-OS			
<b>RIO II (JB)</b>					
<b>1.4 16V</b> 55-71 kW (75-97 PS) G4EE	03.05→				4886-ACC
<b>1.5 CRDi</b> 54-85 kW (73-116 PS) D4FA	03.05→ 12.11	4567-OX		11.06→ 4275-FS	4886-ACC
<b>1.5 CRDi</b> 54-85 kW (73-116 PS) D4FA	06.08→ 12.11				4886-ACC
<b>1.6 CVVT</b> 77-82 kW (105-112 PS) G4ED	03.05→				4886-ACC
<b>RIO II Saloon (JB)</b>					
<b>1.4 16V</b> 55-71 kW (75-97 PS) G4EE	03.05→				4886-ACC
<b>1.5 CRDi</b> 54-85 kW (73-116 PS) D4FA	03.05→ 12.11	4567-OX		11.06→ 4275-FS	4886-ACC
<b>1.5 CRDi</b> 54-85 kW (73-116 PS) D4FA	06.08→ 12.11	4567-OX		4275-FS	4886-ACC
<b>1.6 16V</b> 77-82 kW (105-112 PS) G4ED	03.05→				4886-ACC





**K**



<b>RIO III (UB)</b>							
<b>1.1 CRDi 55 kW (75 PS) D3FA</b>	09.11→		<b>4587-OX</b>				
<b>1.25 CVVT 51-65 kW (69-88 PS) G4LA</b>	09.11→ 12.17		<b>4733-OS</b>				
<b>1.25 CVVT 51-65 kW (69-88 PS) G4LA</b>	09.11→ 12.17		<b>4733-OS</b>				
<b>1.25 LPG 51-65 kW (69-88 PS) G4LA</b>	09.11→		<b>4733-OS</b>				
<b>1.4 CRDi 55-66 kW (75-90 PS) D4FC</b>	09.11→		<b>4587-OX</b>				
<b>RIO III Saloon (UB)</b>							
<b>1.25 CVVT 51-65 kW (69-88 PS) G4LA</b>	06.11→ 12.17		<b>4733-OS</b>				
<b>1.25 CVVT 51-65 kW (69-88 PS) G4LA</b>	10.11→ 12.17		<b>4733-OS</b>				
<b>RIO Saloon (DC_)</b>							
<b>1.3 55-60 kW (75-82 PS) A3E</b>	09.00→ 02.05		<b>107-OS</b>				
<b>1.3 55-60 kW (75-82 PS) A3E</b>	08.02→ 02.05		<b>107-OS</b>				
<b>1.5 16V 70-72 kW (95-98 PS) A5D</b>	09.00→ 02.05		<b>107-OS</b>				
<b>ROADSTER (DB63)</b>							
<b>1.8 100-103 kW (136-140 PS) K4F16N</b>	08.99→		<b>107-OS</b>				
<b>SEDONA</b>							
<b>2.9 CRDI 16V 92-141 kW (125-192 PS) J3(CRDi)</b>	10.01→		<b>4540-OS</b>				
<b>SEPHIA (FA)</b>							
<b>1.5 i 59-68 kW (80-92 PS) B5</b>	02.96→ 10.97		<b>107-OS</b>				
<b>1.6 i 59 kW (80 PS) B6</b>	01.95→ 10.97		<b>107-OS</b>				
<b>1.8 i 16V 82 kW (112 PS) TP</b>	01.95→ 10.97		<b>107-OS</b>				
<b>SEPHIA Saloon (FA)</b>							
<b>1.5 i 59-68 kW (80-92 PS) B5</b>	02.96→ 10.97		<b>107-OS</b>				
<b>1.6 i 59 kW (80 PS) B6</b>	09.93→ 10.97		<b>107-OS</b>				
<b>1.8 i 16V 82 kW (112 PS) TP</b>	01.95→ 10.97		<b>107-OS</b>				
<b>SHUMA I (FB)</b>							
<b>1.6 65-77 kW (88-105 PS) GA6D</b>	01.01→ 12.01		<b>107-OS</b>				
<b>1.8 i 16V 80-85 kW (109-116 PS) T8, TED</b>	10.97→ 03.01		<b>107-OS</b>				
<b>SHUMA II (FB)</b>							
<b>1.6 65-77 kW (88-105 PS) GA6D</b>	05.01→ 08.04		<b>107-OS</b>				
<b>1.8 81-85 kW (110-116 PS) T8</b>	04.03→ 08.04		<b>107-OS</b>				

**K**



					
<b>SHUMA II Saloon (FB)</b>					
1.6 65-77 kW (88-105 PS) GA6D	05.01→ 05.04		107-OS		
<b>SHUMA Saloon (FB)</b>					
1.8 GX 81-85 kW (110-116 PS) TE	05.99→ 10.01		107-OS		
<b>SORENTO I (JC)</b>					
2.4 102-111 kW (139-151 PS) G4JS	08.02→	03.03→	146-OS		
2.5 CRDi 95-131 kW (129-178 PS) D4CB	08.02→		4540-OS		4589-FS 12.06→ 4275-FS
2.5 CRDi 95-131 kW (129-178 PS) D4CB	05.06→		4540-OS		4589-FS 12.06→ 4275-FS
2.5 CRDi 95-131 kW (129-178 PS) D4CB	12.06→		4540-OS		4275-FS 4589-FS
3.3 V6 4WD 173-182 kW (245-248 PS) G6DB	02.07→		4587-OX		
3.5 V6 4WD 143-155 kW (194-211 PS) G6CU	08.02→	03.03→	146-OS		
<b>SORENTO II (XM)</b>					
2.0 CRDi 100-137 kW (136-186 PS) D4HA	11.10→		4677-OX	10.12→	4743-AP 4275-FS
2.0 CRDi 4WD 100-137 kW (136-186 PS) D4HA	11.10→		4677-OX	10.12→	4743-AP 4275-FS
2.2 CRDi 110-149 kW (150-203 PS) D4HB	11.09→		4677-OX	10.12→	4743-AP 4275-FS
2.2 CRDi 110-149 kW (150-203 PS) D4HB	11.09→ 12.15			10.12→	4743-AP 4275-FS
2.2 CRDi 4WD 110-149 kW (150-203 PS) D4HB	11.09→		4677-OX	→10.12	4743-AP 4275-FS
2.2 CRDi 4WD 110-149 kW (150-203 PS) D4HB	11.09→ 12.15			→10.12	4743-AP 4275-FS
2.4 CVVT 126-132 kW (171-180 PS) G4KE	11.09→				4935-AP
2.4 CVVT 4WD 126-132 kW (171-180 PS) G4KE	11.09→				4935-AP
<b>SORENTO III (UM)</b>					
2.2 CRDi 110-149 kW (150-203 PS) D4HB	01.15→		4677-OX		
2.2 CRDi 4WD 110-149 kW (150-203 PS) D4HB	01.15→		4677-OX		
<b>SOUL I (AM)</b>					
1.6 CRDi 115 66-100 kW (90-136 PS) D4FB	02.09→		4587-OX		
1.6 CRDi 128 66-100 kW (90-136 PS) D4FB	02.09→		4587-OX		
<b>SOUL II (PS)</b>					
1.6 CRDi 128 66-100 kW (90-136 PS) D4FB	02.14→		4587-OX		

**K**







<b>SPORTAGE II (JE, KM)</b>							
2.0 CRDi 83-110 kW (113-150 PS) D4EA	02.05→		4271-OX			4589-FS	4768-AC
2.0 CRDi 4WD 83-110 kW (113-150 PS) D4EA	09.04→		4271-OX			4589-FS	4768-AC
2.0 CRDi 4WD 83-110 kW (113-150 PS) D4EA	01.06→ 05.10		4271-OX			4589-FS	4768-AC
2.7 V6 4WD 120-147 kW (165-200 PS) G6BA	09.04→		146-OS				4768-AC
<b>SPORTAGE III (SL)</b>							
1.6 GDI 93-103 kW (126-140 PS) G4FD	02.11→			4751-AP			4888-ACC
1.7 CRDi 85-104 kW (116-141 PS) D4FD	12.10→		4587-OX	4751-AP			4768-AC 4888-ACC
2.0 CRDi 100-137 kW (136-186 PS) D4HA	07.10→		4677-OX	4751-AP			4768-AC 4888-ACC
2.0 CRDi 100-137 kW (136-186 PS) D4HA	08.10→		4677-OX	4751-AP			4768-AC 4888-ACC
2.0 CRDi 100-137 kW (136-186 PS) D4HA	08.12→			4751-AP			
2.0 CRDi AWD 100-137 kW (136-186 PS) D4HA	07.10→		4677-OX	4751-AP			4768-AC 4888-ACC
2.0 CRDi AWD 100-137 kW (136-186 PS) D4HA	08.10→		4677-OX	4751-AP			4768-AC 4888-ACC
2.0 CRDi AWD 100-137 kW (136-186 PS) D4HA	08.12→			4751-AP			
2.0 CVVT 106-131 kW (144-178 PS) G4KD	07.10→						4888-ACC
2.0 CVVT 106-131 kW (144-178 PS) G4KD	07.10→						4888-ACC
2.0 CVVT AWD 106-131 kW (144-178 PS) G4KD	07.10→						4888-ACC
2.0 CVVT AWD 106-131 kW (144-178 PS) G4KD	07.10→						4888-ACC
2.0 GDI 175-204 kW (238-277 PS) G4KH	09.13→			4751-AP			
2.0 GDI 109-130 kW (159-177 PS) G4NC	02.14→			4751-AP			4888-ACC
2.0 GDI AWD 175-204 kW (238-277 PS) G4KH	09.13→			4751-AP			
2.0 GDI AWD 109-130 kW (159-177 PS) G4NC	02.14→			4751-AP			4888-ACC
<b>SPORTAGE IV (QL, QLE)</b>							
1.6 CRDi 85-100 kW (116-136 PS) D4FE	07.18→		4967-OX				
1.6 CRDi 85-100 kW (116-136 PS) D4FE	07.18→		4967-OX				
1.6 CRDi AWD 85-100 kW (116-136 PS) D4FE	07.18→		4967-OX				

**K**



<b>SPORTAGE IV (QL, QLE)</b>						
<b>2.0 CRDi AWD</b> 100-137 kW (136-186 PS) D4HA	09.15→		<b>4677-OX</b>			
<b>SPORTAGE SUV (K00)</b>						
<b>2.0 TD 4WD</b> 61-64 kW (83-87 PS) RF	10.97→ 08.03		<b>146-OS</b>			
<b>2.0 i 16V</b> 87-109 kW (118-148 PS) FE (16V)	10.99→ 08.03		<b>108-OS</b>			
<b>2.0 i 16V 4WD</b> 87-109 kW (118-148 PS) FE (16V)	04.94→ 08.03		<b>108-OS</b>			
<b>2.0 i 4WD</b> 70-85 kW (95-116 PS) FE (8V)	04.94→ 08.99	05.94→	<b>108-OS</b>			
<b>STONIC (YB)</b>						
<b>1.2 CVVT</b> 51-65 kW (69-88 PS) G4LA	07.17→		<b>4733-OS</b>			
<b>1.4 CVVT</b> 71-75 kW (97-102 PS) G4LC	07.17→		<b>4733-OS</b>			
<b>1.4 LPG</b> 71-75 kW (97-102 PS) G4LC	11.18→		<b>4733-OS</b>			
<b>VENGA (YN)</b>						
<b>1.4 CRDi 75</b> 55-66 kW (75-90 PS) D4FC	02.10→		<b>4587-OX</b>			
<b>1.4 CRDi 75</b> 55-66 kW (75-90 PS) D4FC	02.10→		<b>4587-OX</b>			
<b>1.4 CRDi 90</b> 55-66 kW (75-90 PS) D4FC	02.10→		<b>4587-OX</b>			
<b>1.6 CRDi 115</b> 66-100 kW (90-136 PS) D4FB	02.10→		<b>4587-OX</b>			
<b>1.6 CRDi 128</b> 66-100 kW (90-136 PS) D4FB	02.10→		<b>4587-OX</b>			
<b>XCEED (CD)</b>						
<b>1.6 CRDi 115</b> 85-100 kW (116-136 PS) D4FE	06.19→		<b>4967-OX</b>			
<b>1.6 CRDi 136</b> 85-100 kW (116-136 PS) D4FE	06.19→		<b>4967-OX</b>			
<b>BESTA Bus</b>						
<b>2.2 D</b> 48 kW (65 PS) HW, R2	07.92→ 12.03		<b>146-OS</b>			
<b>BESTA Van</b>						
<b>2.2 D</b> 48 kW (65 PS) R2	02.96→ 12.03		<b>146-OS</b>			
<b>CEE'D Combi Van (JD)</b>						
<b>1.0 T-GDI</b> 74-88 kW (101-120 PS) G3LC	04.15→		<b>4733-OS</b>			<b>4772-AC</b>
<b>1.0 T-GDI</b> 74-88 kW (101-120 PS) G3LC	04.15→		<b>4733-OS</b>			<b>4772-AC</b>
<b>1.4 CRDi</b> 55-66 kW (75-90 PS) D4FC	04.15→					<b>4772-AC</b>
<b>1.4 CVVT</b> 64-80 kW (87-109 PS) G4FA	04.15→		<b>4733-OS</b>			<b>4772-AC</b>
<b>1.6 CRDi</b> 66-100 kW (90-136 PS) D4FB	07.12→					<b>4772-AC</b>
<b>1.6 GDi</b> 93-103 kW (126-140 PS) G4FD	04.15→					<b>4772-AC</b>

					
<b>CEED Combi Van (CD)</b>					
CRDi 136 85-100 kW (116-136 PS) D4FE	05.18→	<b>4967-OX</b>			
CRDi 115 85-100 kW (116-136 PS) D4FE	05.18→	<b>4967-OX</b>			
<b>CEED Hatchback Van (CD)</b>					
CRDi 136 85-100 kW (116-136 PS) D4FE	03.18→	<b>4967-OX</b>			
CRDi 115 85-100 kW (116-136 PS) D4FE	03.18→	<b>4967-OX</b>			
<b>K2700 (SD)</b>					
2.7 D 59-62 kW (80-84 PS) J2	10.99→			(ST), Bitte Abmessungen beachten	<b>643-FP</b>
<b>PREGIO Van (TB)</b>					
2.7 D 59-62 kW (80-84 PS) J2	10.97→			(ST), Bitte Abmessungen beachten	<b>643-FP</b>
<b>PRIDE Van (DA)</b>					
1.3 44 kW (60 PS) B3A6	04.92→ 10.96	<b>107-OS</b>			
1.3 47-54 kW (63-65 PS) B3A5	10.96→ 06.99	<b>107-OS</b>			

**K**



<b>D</b>							
D37E-2						4447-FS	
D68-1						4447-FS	
D83-1						4447-FS	
D85E/P-21						4447-FS	
D87E/P						4447-FS	
D155A/S-1						4447-FS	
D155A/S-2						4447-FS	
D155C-1						4447-FS	
D275A-2						4447-FS	
D355A-3						4447-FS	
D355C-3						4447-FS	
D375A-2						4447-FS	
<b>HA</b>							
HA 250-1						4447-FS	
HA 250-2						4447-FS	
HA 250-2A						4447-FS	
<b>PC</b>							
PC600-6						4447-FS	
PC600LC-6						4447-FS	
PC600LC-6MH						4447-FS	



**K**



X-Bow Convertible					
2.0 177 kW (240 PS) CAEB	07.08→	4297-OS	4070-AP		
2.0 GT 200-265 kW (272-360 PS) CDLA	05.13→		4070-AP		
2.0 R 200-265 kW (272-360 PS) CDLA	07.10→		4070-AP		
2.0 R 200-265 kW (272-360 PS) CDLA	07.10→		4070-AP		

K



					
<b>110 (2110)</b>					
<b>1.5 54 kW (73 PS)</b> 2110	01.95→ 12.05	<b>200-OS</b>		<b>059-AP</b>	
<b>1.5 52-59 kW (71-80 PS)</b> 2111	01.95→ 12.05	<b>200-OS</b>		<b>059-AP</b>	
<b>1.5 52-59 kW (71-80 PS)</b> 2111	06.96→ 09.04	<b>200-OS</b>		<b>059-AP</b>	
<b>1.5 52-59 kW (71-80 PS)</b> 2111	10.00→ 12.05	<b>200-OS</b>		<b>059-AP</b>	
<b>1.5 16V 67-70 kW (91-95 PS)</b> 2112	01.95→ 12.05	<b>200-OS</b>		<b>059-AP</b>	
<b>1.5 16V 67-70 kW (91-95 PS)</b> 2112	10.00→ 12.10	<b>200-OS</b>		<b>059-AP</b>	
<b>1.6 60-72 kW (82-98 PS)</b> 21114	01.00→ 12.12			<b>059-AP</b>	
<b>1.6 60-67 kW (82-91 PS)</b> 21124	01.00→ 12.08			<b>059-AP</b>	
<b>1.6 16V 60-67 kW (82-91 PS)</b> 21124	10.04→ 12.10			<b>059-AP</b>	
<b>1.6 LPG 60-72 kW (82-98 PS)</b> 21114	10.04→ 03.07			<b>059-AP</b>	
<b>2.0 i (21106) 110 kW (150 PS)</b> C 20 XE	08.96→ 07.00	<b>100-OS</b>		<b>059-AP</b>	
<b>Wankel 88-103 kW (120-140 PS)</b> 415	06.97→ 09.04			<b>059-AP</b>	
<b>111 (2111)</b>					
<b>1.5 52-59 kW (71-80 PS)</b> 2111	01.96→ 12.05			<b>059-AP</b>	
<b>1.5 52-59 kW (71-80 PS)</b> 2111	01.97→ 12.03			<b>059-AP</b>	
<b>1.5 52-59 kW (71-80 PS)</b> 2111	10.00→ 09.04			<b>059-AP</b>	
<b>1.5 52-59 kW (71-80 PS)</b> 2111	10.00→ 02.09			<b>059-AP</b>	
<b>1.5 16V 67-70 kW (91-95 PS)</b> 2112	01.95→ 08.02			<b>059-AP</b>	
<b>1.5 16V 67-70 kW (91-95 PS)</b> 2112	10.00→ 12.05			<b>059-AP</b>	
<b>1.6 60-72 kW (82-98 PS)</b> 21114	09.04→ 02.09			<b>059-AP</b>	
<b>1.6 60-67 kW (82-91 PS)</b> 21124	09.04→ 12.07			<b>059-AP</b>	
<b>112 (2112)</b>					
<b>1.5 52-59 kW (71-80 PS)</b> 2111	01.95→ 09.04			<b>059-AP</b>	
<b>1.5 52-59 kW (71-80 PS)</b> 2111	10.00→ 12.05			<b>059-AP</b>	
<b>1.5 16V 67-70 kW (91-95 PS)</b> 2112	01.95→ 09.00			<b>059-AP</b>	
<b>1.5 16V 67-70 kW (91-95 PS)</b> 2112	10.00→ 12.05			<b>059-AP</b>	
<b>1.6 60-72 kW (82-98 PS)</b> 21114	01.05→ 12.11			<b>059-AP</b>	
<b>1.6 60-67 kW (82-91 PS)</b> 21124	03.06→ 12.08			<b>059-AP</b>	
<b>1200-1500 Estate</b>					
<b>1200 (2102) 44 kW (60 PS)</b> 2101	09.73→ 08.84	<b>200-OS</b>			

**L**











<b>1200-1500 Estate</b>							
<b>1300 (VAZ-21021)</b> 48-68 kW (65-92 PS) BA3 2105	01.81→ 12.82		<b>200-OS</b>				
<b>1500 (2102)</b> 49-56 kW (66-76 PS) BA3 2103	01.75→ 06.85		<b>200-OS</b>				
<b>1200-1600</b>							
<b>1200 L/S (2101)</b> 44 kW (60 PS) 2101	01.70→ 06.86		<b>200-OS</b>				
<b>1300 (VAZ2101)</b> 48 kW (65 PS) BA3 21011, VAZ-21011	05.78→ 01.87		<b>200-OS</b>				
<b>1300 (WAS21011)</b> 48-68 kW (65-92 PS) BA3 2105	05.81→ 08.84		<b>200-OS</b>				
<b>1500 (WAS2103, WAS2106)</b> 49-56 kW (66-76 PS) BA3 2103	01.75→ 08.84		<b>200-OS</b>				
<b>1500 N/S (VAZ2103)</b> 49-56 kW (66-76 PS) BA3 2103	11.75→ 10.86		<b>200-OS</b>				
<b>1600 (2106)</b> 54-58 kW (73-79 PS) BA3 2106	09.72→ 08.84		<b>200-OS</b>				
<b>1600 (2106)</b> 54-58 kW (73-79 PS) BA3 2106	01.84→ 01.90		<b>200-OS</b>				
<b>1600 N/L (VAZ2106, VAZ2103)</b> 54-58 kW (73-79 PS) BA3 2106	03.79→ 10.86		<b>200-OS</b>				
<b>GRANTA (2190_)</b>							
<b>1.6 (21901)</b> 64-66 kW (87-90 PS) 11186	10.11→			<b>059-AP</b>			
<b>1.6 (21902)</b> 60-87 kW (82-118 PS) 21126	10.11→			<b>059-AP</b>			
<b>1.6 (21906)</b> 60 kW (82 PS) 11183	10.11→			<b>059-AP</b>			
<b>1.6 (21907)</b> 78-87 kW (106-118 PS) 21127	07.13→			<b>059-AP</b>			
<b>GRANTA Estate (2194_)</b>							
<b>1.6 (21941)</b> 64-66 kW (87-90 PS) 11186	08.18→			<b>059-AP</b>			
<b>1.6 (21942)</b> 60-87 kW (82-118 PS) 21126	08.18→			<b>059-AP</b>			
<b>1.6 (21947)</b> 78-87 kW (106-118 PS) 21127	08.18→			<b>059-AP</b>			
<b>GRANTA Hatchback (2192_)</b>							
<b>1.6 (21921)</b> 64-66 kW (87-90 PS) 11186, 21116	08.18→			<b>059-AP</b>			
<b>1.6 (21922)</b> 60-87 kW (82-118 PS) 21126	08.18→			<b>059-AP</b>			
<b>1.6 (21927)</b> 78-87 kW (106-118 PS) 21127	08.18→			<b>059-AP</b>			
<b>KALINA Estate (1117)</b>							
<b>1.4 16V</b> 60-72 kW (82-98 PS) 11194	11.08→ 12.13			<b>059-AP</b>			
<b>1.4 16V LPG</b> 60-72 kW (82-98 PS) 11194	11.08→ 12.13			<b>059-AP</b>			
<b>1.6</b> 60-87 kW (82-118 PS) 21126	10.04→ 12.13			<b>059-AP</b>			



<b>KALINA Estate (1117)</b>						
<b>1.6 60-72 kW (82-98 PS)</b> 21114	10.07→ 12.13				<b>059-AP</b>	
<b>1.6 60-66 kW (82-90 PS)</b> VAZ1110	01.10→ 12.13				<b>059-AP</b>	
<b>KALINA Hatchback (1119)</b>						
<b>1.4 16V 60-72 kW (82-98 PS)</b> 11194	11.08→ 12.13				<b>059-AP</b>	
<b>1.4 16V LPG 60-72 kW (82-98 PS)</b> 11194	11.08→ 12.13				<b>059-AP</b>	
<b>1.6 60-72 kW (82-98 PS)</b> 21114	10.04→ 12.13				<b>059-AP</b>	
<b>1.6 64-66 kW (87-90 PS)</b> 11186	10.04→ 12.13				<b>059-AP</b>	
<b>1.6 60-66 kW (82-90 PS)</b> VAZ1110	01.10→ 12.13				<b>059-AP</b>	
<b>1.6 Sport (11196) 60-87 kW</b> (82-118 PS) 21126	09.06→ 06.13				<b>059-AP</b>	
<b>KALINA II Estate (2194_)</b>						
<b>1.6 (21941) 64-66 kW (87-90 PS)</b> 11186	11.13→ 09.18				<b>059-AP</b>	
<b>1.6 (21942, 21947) 60-87 kW</b> (82-118 PS) 21126	11.13→ 09.18				<b>059-AP</b>	
<b>1.6 (21947) 78-87 kW (106-118 PS)</b> 21127	11.13→ 09.18				<b>059-AP</b>	
<b>KALINA II Hatchback (2192_)</b>						
<b>1.6 (21921) 64-66 kW (87-90 PS)</b> 11186	06.13→ 09.18				<b>059-AP</b>	
<b>1.6 (21922) 60-87 kW (82-118 PS)</b> 21126	06.13→ 08.18				<b>059-AP</b>	
<b>1.6 (21927) 78-87 kW (106-118 PS)</b> 21127	06.13→ 09.18				<b>059-AP</b>	
<b>1.6 NFR 100 kW (136 PS)</b> 21126-81	09.16→ 12.17				<b>059-AP</b>	
<b>1.6 Sport (219259) 85 kW (116 PS)</b> 21126-79	04.17→ 08.18				<b>059-AP</b>	
<b>KALINA Saloon (1118)</b>						
<b>1.4 16V 60-72 kW (82-98 PS)</b> 11194	09.06→ 12.13				<b>059-AP</b>	
<b>1.4 16V LPG 60-72 kW (82-98 PS)</b> 11194	11.08→ 12.13				<b>059-AP</b>	
<b>1.6 60-72 kW (82-98 PS)</b> 11183, 21114	10.04→ 12.13				<b>059-AP</b>	
<b>1.6 64-66 kW (87-90 PS)</b> 11186	10.04→ 12.13				<b>059-AP</b>	
<b>1.6 60-87 kW (82-118 PS)</b> 21126	10.04→ 12.13				<b>059-AP</b>	
<b>1.6 60-66 kW (82-90 PS)</b> VAZ1110	01.10→ 12.13				<b>059-AP</b>	
<b>LADA FORMA</b>						
<b>Samara 1.1 39-50 kW (53-68 PS)</b> BA3 21081	01.86→ 12.00		<b>200-OS</b>			
<b>Samara 1.5 50-58 kW (68-79 PS)</b> VAZ 2108.3 (50 kW), VAZ 2108.3 (55 kW)	01.86→		<b>200-OS</b>			

**L**

					
<b>LADA NIVA</b>					
<b>1.8</b>	12.97→	<b>200-OS</b>			
<b>1.8 i 67 kW (91 PS)</b> VAZ-2130.1	12.97→	<b>200-OS</b>			
<b>LADA NOVA</b>					
<b>1.5 TD 48 kW (65 PS)</b> VAZ 341.1	08.97→	<b>386-OS</b>			
<b>LADA OKA</b>					
<b>0.6</b>	01.95→	<b>200-OS</b>			
<b>0.9</b>	01.99→	<b>200-OS</b>			
<b>1.3 i</b>	01.98→	<b>200-OS</b>			
<b>NADESCHDA (2120)</b>					
<b>1.7 58-60 kW (79-82 PS)</b> 21213	12.97→ 12.06	<b>200-OS</b>			
<b>1.7 i 58-60 kW (79-82 PS)</b> 21214-27	12.97→ 12.06	<b>200-OS</b>			
<b>1.8 60 kW (82 PS)</b> 2130	12.97→ 12.06	<b>200-OS</b>			
<b>1.8 i 67 kW (91 PS)</b> VAZ-2130.1	12.97→ 12.06	<b>200-OS</b>			
<b>NIVA Closed Off-Road Vehicle (2121, 2131)</b>					
<b>1.7 LPG 57-61 kW (78-83 PS)</b> 21214	09.02→ 12.15			<b>059-AP</b>	
<b>1600 54-63 kW (73-86 PS)</b> 2121	12.76→ 12.93	<b>200-OS</b>			<b>074-FP</b>
<b>1600 4x4 54-63 kW (73-86 PS)</b> 2121	10.86→ 12.91	<b>200-OS</b>			<b>074-FP</b>
<b>1600 4x4 54-63 kW (73-86 PS)</b> 2121	01.87→ 03.95	<b>200-OS</b>			<b>074-FP</b>
<b>1700 i 57-61 kW (78-83 PS)</b> 21213, 21214	06.96→ 12.06	<b>200-OS</b>	07.96→12.99	<b>059-AP</b>	
<b>1700 i 4x4 57-61 kW (78-83 PS)</b> 21213, 21214	10.00→ 12.15	<b>200-OS</b>		<b>059-AP</b>	
<b>1700 i 4x4 (21213, 21214) 57-61 kW</b> (78-83 PS) 21214	05.04→			<b>059-AP</b>	
<b>1900 Diesel (21215) 48-55 kW</b> (65-75 PS) XUD9SD	01.93→ 08.99	<b>386-OS</b>			<b>030-FC</b>
<b>1900 Diesel (21215) 48-55 kW</b> (65-75 PS) XUD9SD	01.99→ 12.06	<b>386-OS</b>			<b>030-FC</b>
<b>NOVA (2105)</b>					
<b>1200 Junior/L (2105) 44 kW (60 PS)</b> 2101	09.81→ 04.12	<b>200-OS</b>			
<b>1300 Spezial/L (2105) 48-68 kW</b> (65-92 PS) BA3 2105	05.81→ 12.93	<b>200-OS</b>			
<b>1500 49-56 kW (66-76 PS)</b> BA3 2103	05.93→ 04.04	<b>200-OS</b>			
<b>1500 S (WAS21093) 50-55 kW</b> (68-75 PS) 21083	06.89→ 04.12	<b>200-OS</b>			
<b>1500 Special (VAZ2105, WAS21053)</b> 49-56 kW (66-76 PS) BA3 2103	03.85→ 12.93	<b>200-OS</b>			

					
<b>NOVA (2105)</b>					
<b>1600 (WAS21074)</b> 54-58 kW (73-79 PS) BA3 2106	01.88→ 12.93	<b>200-OS</b>			
<b>1700 i Classic (VAZ2107)</b> 62 kW (84 PS) B032123	06.96→ 04.12	<b>200-OS</b>			
<b>NOVA Estate (2104)</b>					
<b>1.5 1500</b> 49-56 kW (66-76 PS) BA3 2103	10.86→ 04.98	<b>200-OS</b>			
<b>1300</b> 48-68 kW (65-92 PS) BA3 2105	09.85→ 12.90	<b>200-OS</b>			
<b>1500</b> 49-56 kW (66-76 PS) BA3 2103	09.85→ 02.93	<b>200-OS</b>			
<b>1500</b> 49-56 kW (66-76 PS) BA3 2103	08.94→ 04.12	<b>200-OS</b>			
<b>1700 (21044)</b> 62 kW (84 PS) B032123	08.94→ 04.12	<b>200-OS</b>			
<b>OKA (1111_)</b>					
<b>0.8</b> 24-30 kW (33-41 PS) B6113E	02.88→ 12.08	<b>200-OS</b>			
<b>PRIORA Estate (2171)</b>					
<b>1.6</b> 60-87 kW (82-118 PS) 21126	10.09→ 12.15			<b>059-AP</b>	
<b>PRIORA Hatchback (2172)</b>					
<b>1.6</b> 60-87 kW (82-118 PS) 21126	12.08→ 12.15			<b>059-AP</b>	
<b>1.6</b> 64-66 kW (87-90 PS) 21116	01.11→ 12.13			<b>059-AP</b>	
<b>1.6 LPG</b> 60-87 kW (82-118 PS) 21126	12.08→ 12.13			<b>059-AP</b>	
<b>PRIORA Saloon (2170_)</b>					
<b>1.6</b> 60-87 kW (82-118 PS) 21126	04.07→ 07.18			<b>059-AP</b>	
<b>1.6</b> 60-72 kW (82-98 PS) 21114	12.08→ 12.13			<b>059-AP</b>	
<b>1.6</b> 64-66 kW (87-90 PS) 21116	01.11→ 12.13			<b>059-AP</b>	
<b>1.6 LPG</b> 60-87 kW (82-118 PS) 21126	03.09→ 09.16			<b>059-AP</b>	
<b>SAMARA (2108, 2109, 2113, 2114)</b>					
<b>1100</b> 39-50 kW (53-68 PS) BA3 21081	02.88→ 12.93	<b>200-OS</b>			
<b>1100</b> 39-50 kW (53-68 PS) BA3 21081	02.96→ 08.99	<b>200-OS</b>			
<b>1300</b> 44-48 kW (60-65 PS) BA3 2108	01.86→ 12.94	<b>200-OS</b>			
<b>1300</b> 44-48 kW (60-65 PS) BA3 2108	06.87→ 12.96	<b>200-OS</b>			
<b>1300</b> 44-48 kW (60-65 PS) BA3 2108	09.91→ 08.99	<b>200-OS</b>			
<b>1300</b> 50 kW (68 PS) BA3 21115	02.96→ 12.99	<b>200-OS</b>			
<b>1500</b> 50-55 kW (68-75 PS) 21083	01.86→ 12.96	<b>200-OS</b>			

**L**

**SAMARA (2108, 2109, 2113, 2114)**
**1500** 50-55 kW (68-75 PS)  
21083

 09.87→  
12.96

**200-OS**
**059-AP**
**1500** 50-55 kW (68-75 PS)  
21083

 09.91→  
12.96

**200-OS**
**059-AP**
**1500** 52-59 kW (71-80 PS)  
2111

 02.95→  
12.06

**200-OS**
**059-AP**
**SAMARA Saloon (21099, 2115)**
**1300** 44-48 kW (60-65 PS)  
BA3 2108

 07.91→  
08.99

**200-OS**
**TOSCANA (2107)**
**1.6** 54-58 kW (73-79 PS)  
BA3 2106

 06.94→  
05.12

**074-FP**
**1300** 48-68 kW (65-92 PS)  
BA3 2105

 12.85→  
12.93

**200-OS**
**074-FP**
**1500** 49-56 kW (66-76 PS)  
BA3 2103

 09.83→  
02.93

**200-OS**
**074-FP**
**L**
**LARGUS Estate Van (KS0\_, RS0\_, KSA\_)**
**1.6 (KS0Y5, RS0Y5)** 75-81 kW  
(102-110 PS)  
K4M





03.12→

**431-AP**
**LARGUS Van (FS0\_, FSA\_)**
**1.6 (FS0Y5)** 75-81 kW (102-110 PS)  
K4M





03.12→





**431-AP**







					
<b>BETA H.P.E. (828_)</b>					
<b>2000 (828.BF)</b> 85-90 kW (116-122 PS) 828 B1.000	05.76→ 05.78			(P)	<b>032-FP</b> <b>632-FP</b>
<b>2000 (828.BF)</b> 85-90 kW (116-122 PS) 828 B1.000	04.79→ 09.84			(P)	<b>032-FP</b> <b>632-FP</b>
<b>2000 i.e. (828BF)</b> 90 kW (122 PS) 828 B4.000	05.81→ 09.84			(P)	<b>032-FP</b> <b>632-FP</b>
<b>BETA (828_)</b>					
<b>2000 (828CB1)</b> 85-90 kW (116-122 PS) 828 B1.000	07.78→ 07.82			(P)	<b>032-FP</b> <b>632-FP</b>
<b>BETA Coupe (828_)</b>					
<b>2000 (828.BC)</b> 85-90 kW (116-122 PS) 828 B1.000	04.76→ 12.84			(P)	<b>032-FP</b> <b>632-FP</b>
<b>2000 (828BC_)</b> 85-90 kW (116-122 PS) 828 B1.000	01.81→ 12.84			(P)	<b>032-FP</b> <b>632-FP</b>
<b>BETA Saloon (828_)</b>					
<b>2000 (828CB1)</b> 85-90 kW (116-122 PS) 828 B1.000	04.76→ 07.78			(P)	<b>032-FP</b> <b>632-FP</b>
<b>BETA Spider (828_)</b>					
<b>2000 (828BS1)</b> 85-90 kW (116-122 PS) 828 B1.000	05.76→ 11.79			(P)	<b>032-FP</b> <b>632-FP</b>
<b>2000 (828BS1)</b> 85-90 kW (116-122 PS) 828 B1.000	04.79→ 10.86			(P)	<b>032-FP</b> <b>632-FP</b>
<b>DEDRA (835_)</b>					
<b>1.6 LE Cat (835EB)</b> 66 kW (90 PS) 159 B9.000	07.94→ 07.99			(AL) (ST), Bitte Abmessungen beachten	<b>268-FP</b> <b>643-FP</b>
<b>1.8 16V LE (835FG)</b> 66-83 kW (90-113 PS) 182 A2.000	03.96→ 07.99	<b>545-OS</b>		(AL) (ST), Bitte Abmessungen beachten	<b>268-FP</b> <b>643-FP</b>
<b>1.8 GT 16V (835EH)</b> 96 kW (131 PS) 183 A1.000	03.96→ 07.99	<b>545-OS</b>		(AL) (ST), Bitte Abmessungen beachten	<b>268-FP</b> <b>643-FP</b>
<b>1.8 i.e. (835AC, 835BC)</b> 80 kW (108 PS) 835 A2.000	09.89→ 06.94	<b>003-OS</b>			
<b>1.8 i.e. (835AT)</b> 66 kW (90 PS) 835 C5.000	08.93→ 07.99	→06.94 <b>003-OS</b>			
<b>1.8 i.e. (835BD, 835AD)</b> 74-77 kW (101-105 PS) 835 A2.046	09.89→ 07.99	→06.94 <b>003-OS</b>			
<b>1.8 i.e. (835FA)</b> 74 kW (101 PS) 836 A5.000	07.94→ 07.99	<b>003-OS</b>			
<b>1.9 TDS (835EE, 835EF)</b> 66 kW (90 PS) 160 D1.000, 835 A4.000, 835 A4.046	04.89→ 07.99				<b>075-FS</b>
<b>DEDRA SW (835_)</b>					
<b>1.6 (835EB)</b> 66 kW (90 PS) 159 B9.000	10.94→ 07.99			(AL) (ST), Bitte Abmessungen beachten	<b>268-FP</b> <b>643-FP</b>





**L**

					
<b>DEDRA SW (835_)</b>					
<b>1.8 16V LE (835FG)</b> 66-83 kW (90-113 PS) 182 A2.000	03.96→ 07.99	<b>545-OS</b>		(AL) (ST), Bitte Abmessungen beachten	<b>268-FP</b> <b>643-FP</b>
<b>1.8 GT 16V (835EH)</b> 96 kW (131 PS) 183 A1.000	03.96→ 07.99	<b>545-OS</b>		(AL) (ST), Bitte Abmessungen beachten	<b>268-FP</b> <b>643-FP</b>
<b>1.8 i.e. (835FA)</b> 74 kW (101 PS) 836 A5.000	07.94→ 07.99	<b>003-OS</b>			
<b>1.9 TDS (835EE, 835EF)</b> 66 kW (90 PS) 160 D1.000, 835 A4.000	07.94→ 07.99				<b>075-FS</b>
<b>DELTA I (831_)</b>					
<b>1.9 Turbo DS (831AB.021)</b> 48-59 kW (55-80 PS) 831 D1.000	10.86→ 12.89			CAV Bosch	<b>031-FC</b> <b>075-FS</b>
<b>DELTA II (836_)</b>					
<b>1.6 i.e. (836AP)</b> 66 kW (90 PS) 182 A6.000	03.96→ 08.99			(AL) (ST), Bitte Abmessungen beachten	<b>268-FP</b> <b>643-FP</b>
<b>1.6 i.e. 16V (836AO)</b> 76 kW (103 PS) 182 A4.000	01.96→ 08.99			(AL) (ST), Bitte Abmessungen beachten	<b>268-FP</b> <b>643-FP</b>
<b>1.8 i.e. (836AE)</b> 76 kW (103 PS) 835 C2.000	06.93→ 08.99	<b>003-OS</b>			
<b>1.8 i.e. (836AG, 836AL)</b> 66 kW (90 PS) 835 C4.000, 836 A6.000, 836 C4.000	07.94→ 08.99	<b>003-OS</b>			
<b>1.8 i.e. 16V (836AQ)</b> 66-83 kW (90-113 PS) 182 A2.000	03.96→ 08.99	<b>545-OS</b>		(AL) (ST), Bitte Abmessungen beachten	<b>268-FP</b> <b>643-FP</b>
<b>1.8 i.e. 16V GT (836AR)</b> 96 kW (131 PS) 183 A1.000	03.96→ 08.99	<b>545-OS</b>		(AL) (ST), Bitte Abmessungen beachten	<b>268-FP</b> <b>643-FP</b>
<b>1.9 TD (836AM, 836AN)</b> 66 kW (90 PS) 835 A4.000	10.94→ 08.99				<b>075-FS</b>
<b>DELTA III (844_)</b>					
<b>1.6 D Multijet (844.AXC11, 844.AXC1A)</b> 88 kW (120 PS) 198 A2.000	09.08→ 08.14	<b>4460-OX</b>			
<b>1.6 D Multijet (844.AXF11, 844.AXF1A)</b> 85 kW (116 PS) 955 A4.000	08.08→ 08.14	<b>4460-OX</b>			
<b>1.6 D Multijet (844.AXP1A)</b> 77 kW (105 PS) 944 A 3.000	04.11→ 08.14	<b>4460-OX</b>			
<b>1.9 D Multijet (844.AXE1A)</b> 140 kW (190 PS) 844 A1.000	01.09→ 08.14	<b>4460-OX</b>			
<b>2.0 D Multijet (844.AXD1A, 844.AXM1A)</b> 121 kW (165 PS) 198 A5.000, 198 A8.000	09.08→ 08.14	<b>4460-OX</b>			
<b>2.0 D Multijet (844.AXG1A, 844.AXN1A)</b> 120 kW (163 PS) 844 A2.000	09.08→ 08.14	<b>4460-OX</b>			

						
<b>FLAVIA Convertible (JS_)</b>						
<b>2.4 (JK, JS) 125-129 kW (170-175 PS) EDG</b>	03.12→ 12.14					<b>4818-ACC</b>
<b>GAMMA (830_)</b>						
<b>2500 (830AB.0) 103 kW (140 PS) 830 A.000, 830 A4.000</b>	03.78→ 10.86			(AL)	<b>080-FP</b>	
<b>GAMMA Coupe (830_)</b>						
<b>2500 (830AC_) 103 kW (140 PS) 830 A.000, 830 A4.000</b>	09.77→ 10.86			(AL)	<b>080-FP</b>	
<b>KAPPA (838_)</b>						
<b>2.0 16V Turbo (838AB1AA) 151 kW (205 PS) 838 A4.000</b>	02.95→ 10.01			<b>996-AR</b>	<b>273-FP</b>	(15), 06.96→ <b>4240-ACC</b>
<b>2.0 20V (838AA1AA) 107 kW (146 PS) 838 A1.000</b>	10.94→ 10.01			<b>996-AR</b>	<b>273-FP</b>	(15), 06.96→ <b>4240-ACC</b>
<b>2.0 20V (838AG1AA, 838AG11A) 114 kW (155 PS) 838 A6.000</b>	07.96→ 10.01			<b>996-AR</b>	<b>273-FP</b>	(15) <b>4240-ACC</b>
<b>2.0 20V Turbo (838AM1AA) 162 kW (220 PS) 175 A3.000</b>	06.98→ 10.01			<b>996-AR</b>	<b>273-FP</b>	(15) <b>4240-ACC</b>
<b>2.4 20V (838AC1AA, 838AC11A) 129 kW (175 PS) 838 A2.000, 838 A2.027</b>	08.94→ 10.01			<b>996-AR</b>	<b>273-FP</b>	(15), 06.96→ <b>4240-ACC</b>
<b>2.4 JTD (838AL1AA) 100 kW (136 PS) 838 A8.000</b>	06.98→ 10.01			<b>996-AR</b>		(15) <b>4240-ACC</b>
<b>2.4 T.DS (838AE1AA, 838AH1AA) 91 kW (124 PS) 838 A3.000, 838 A7.000</b>	08.94→ 10.01			<b>996-AR</b>	<b>075-FS</b>	(15), 06.96→ <b>4240-ACC</b>
<b>2.4 TDI</b>	03.98→ 12.00	<b>252-OS</b>		<b>996-AR</b>		(15) <b>4240-ACC</b>
<b>3.0 24V (838AD1AA, 838AD11A, 838XD1AA, 838ZD1AA) 150 kW (204 PS) 838 B.000</b>	10.94→ 10.01			<b>996-AR</b>	<b>273-FP</b>	(15), 06.96→ <b>4240-ACC</b>
<b>KAPPA Coupe (838_)</b>						
<b>2.0 16V Turbo (838CB) 151 kW (205 PS) 838 A4.000</b>	11.96→ 03.01			<b>996-AR</b>	<b>273-FP</b>	(15) <b>4240-ACC</b>
<b>2.0 20V Turbo (838CM) 162 kW (220 PS) 175 A3.000</b>	06.98→ 03.01			<b>996-AR</b>	<b>273-FP</b>	(15) <b>4240-ACC</b>
<b>2.4 20V (838CC) 129 kW (175 PS) 838 A2.000</b>	11.96→ 03.01			<b>996-AR</b>	<b>273-FP</b>	(15) <b>4240-ACC</b>
<b>3.0 24V (838CD, 838CD11A) 150 kW (204 PS) 838 B.000</b>	09.96→ 03.01			<b>996-AR</b>	<b>273-FP</b>	(15) <b>4240-ACC</b>
<b>KAPPA SW (838_)</b>						
<b>2.0 16V Turbo (838BB1AA) 151 kW (205 PS) 838 A4.000</b>	07.96→ 10.01			<b>996-AR</b>	<b>273-FP</b>	(15) <b>4240-ACC</b>
<b>2.0 20V (838BG1AA) 114 kW (155 PS) 838 A6.000</b>	07.96→ 10.01			<b>996-AR</b>	<b>273-FP</b>	(15) <b>4240-ACC</b>
<b>2.0 20V Turbo (838BM1AA) 162 kW (220 PS) 175 A3.000</b>	06.98→ 10.01			<b>996-AR</b>	<b>273-FP</b>	(15) <b>4240-ACC</b>
<b>2.4 20V (838BC1AA, 838BC11A) 129 kW (175 PS) 838 A2.000</b>	07.96→ 10.01			<b>996-AR</b>	<b>273-FP</b>	(15) <b>4240-ACC</b>

**L**



					
<b>KAPPA SW (838_)</b>					
<b>2.4 JTD (838BL1AA)</b> 100 kW (136 PS) 838 A8.000	06.98→ 10.01			<b>996-AR</b>	(15) <b>4240-ACC</b>
<b>2.4 T.DS (838BH1AA)</b> 91 kW (124 PS) 838 A3.000, 838 A7.000	07.96→ 10.01			<b>996-AR</b>	(15) <b>4240-ACC</b> <b>075-FS</b>
<b>3.0 24V (838BD11A)</b> 150 kW (204 PS) 838 B.000	07.96→ 10.01			<b>996-AR</b>	(15) <b>4240-ACC</b> <b>273-FP</b>
<b>LYBRA (839_)</b>					
<b>1.6</b> 76 kW (103 PS) 182 B6.000	10.00→ 10.05			<b>996-AR</b>	
<b>1.6 16V (839AXA1A)</b> 76 kW (103 PS) 182 A4.000	07.99→ 10.05		10.99→	<b>996-AR</b>	
<b>1.8 16V (839AXB1A, 839AXG1A)</b> 96 kW (131 PS) 839 A4.000, 839 A7.000, 839 A9.000	07.99→ 10.05	10.99→06.04	<b>545-OS</b>	10.99→06.03	<b>996-AR</b>
<b>1.9 JTD (839.AXI1A, 839.AXN1A, 839.CXL1A)</b> 85 kW (116 PS) 937 A2.000	05.01→ 10.05	06.01→	<b>545-OS</b>		<b>996-AR</b> <b>4291-FS</b>
<b>1.9 JTD (839AXD1A)</b> 77 kW (105 PS) AR 32302	07.99→ 09.00		<b>545-OS</b>		<b>996-AR</b> <b>4291-FS</b>
<b>1.9 JTD (839AXI1A)</b> 80-85 kW (109-116 PS) AR 37101	09.00→ 05.01		<b>545-OS</b>		<b>996-AR</b> <b>4291-FS</b>
<b>2.0 20V (839AXC11, 839AXC1A)</b> 113 kW (154 PS) 182 B7.000	07.99→ 09.00		<b>545-OS</b>		<b>996-AR</b>
<b>2.0 20V (839AXH1A)</b> 110 kW (150 PS) 185 A8.000	09.00→ 10.05		<b>545-OS</b>		<b>996-AR</b>
<b>2.4 JTD (839.AXE1A)</b> 110 kW (150 PS) 841 C.000	05.02→ 10.05		<b>252-OS</b>		<b>996-AR</b> <b>4291-FS</b>
		06.02→	<b>545-OS</b>		
<b>2.4 JTD (839AXE1A)</b> 96-100 kW (131-136 PS) 839 A5.000, AR 32501	07.99→ 02.01		<b>252-OS</b>		<b>996-AR</b> <b>4291-FS</b>
<b>2.4 JTD (839AXL1A)</b> 103 kW (140 PS) 839 A6.000	09.00→ 05.02		<b>252-OS</b> <b>545-OS</b>		<b>996-AR</b> <b>4291-FS</b>
<b>LYBRA SW (839_)</b>					
<b>1.6 (839.BXF1A)</b> 76 kW (103 PS) 182 B6.000	10.00→ 10.05	→06.04	<b>545-OS</b>	→06.03	<b>996-AR</b>
<b>1.6 16V (839BXA1A)</b> 76 kW (103 PS) 182 A4.000	07.99→ 10.05			10.99→	<b>996-AR</b>
<b>1.8 16V (839BXB1A, 839BXG1A)</b> 96 kW (131 PS) 839 A4.000, 839 A7.000	07.99→ 10.05	10.99→06.04	<b>545-OS</b>	10.99→06.03	<b>996-AR</b>
<b>1.9 JTD (839.BXI1A, 839.BXN1A, 839.CXL1A)</b> 85 kW (116 PS) 937 A2.000	05.01→ 10.05	06.01→	<b>545-OS</b>		<b>996-AR</b> <b>4291-FS</b>
<b>1.9 JTD (839BXD1A)</b> 77 kW (105 PS) AR 32302	07.99→ 09.01	06.01→	<b>545-OS</b>		<b>996-AR</b> <b>4291-FS</b>
<b>1.9 JTD (839BXI1A)</b> 80-85 kW (109-116 PS) AR 37101	09.00→ 05.01		<b>545-OS</b>		<b>996-AR</b> <b>4291-FS</b>
<b>2.0 20V (839BXC11, 839BXC1A)</b> 113 kW (154 PS) 182 B7.000	07.99→ 09.00		<b>545-OS</b>		<b>996-AR</b>
<b>2.0 20V (839BXH1A)</b> 110 kW (150 PS) 185 A8.000	09.00→ 10.05		<b>545-OS</b>		<b>996-AR</b>
<b>2.4 JTD (839.BXE1A)</b> 110 kW (150 PS) 841 C.000	05.02→ 10.05		<b>252-OS</b>		<b>996-AR</b> <b>4291-FS</b>
		06.02→	<b>545-OS</b>		

					
<b>LYBRA SW (839_)</b>					
<b>2.4 JTD (839BXE1A)</b> 96-100 kW (131-136 PS) 839 A5.000, AR 32501	10.99→ 09.00				<b>4291-FS</b>
<b>2.4 JTD (839BXL1A)</b> 103 kW (140 PS) 839 A6.000	09.00→ 10.05	06.02→	<b>252-OS</b> <b>545-OS</b>	<b>996-AR</b>	<b>4291-FS</b>
<b>MUSA (350_)</b>					
<b>1.3 D Multijet (350.AXB11, 350.AXB1A)</b> 51 kW (70 PS) 188 A9.000	10.04→ 09.12	UFI Housing, →12.09	<b>4460-OX</b> <b>4099-OX</b>	<b>4131-AP</b>	<b>4136-FX</b> <b>964-AC</b>
<b>1.3 D Multijet (350.AXG11, 350.AXG1A)</b> 66-77 kW (90-105 PS) 199 A3.000	09.06→ 09.12	UFI Housing, →12.09	<b>4460-OX</b> <b>4099-OX</b>	<b>4131-AP</b>	<b>4136-FX</b> <b>964-AC</b>
<b>1.3 D Multijet (350.AXM11, 350.AXM1A, 350.AXI1A)</b> 57-70 kW (77-95 PS) 199 B1.000	03.09→ 09.12		<b>4460-OX</b>	<b>4131-AP</b>	<b>4136-FX</b> <b>964-AC</b>
<b>1.4 (350.AXA11, 350.AXA1A)</b> 70 kW (95 PS) 843 A 1.000	10.04→ 09.12		<b>109-OS</b> <b>109/3-OS</b>		<b>964-AC</b>
<b>1.4 (350.AXF1A)</b> 55-57 kW (75-78 PS) 350 A1.000	09.05→ 09.12		<b>109-OS</b> <b>109/3-OS</b>		<b>964-AC</b>
<b>1.4 LPG (350.AXF1A)</b> 55-57 kW (75-78 PS) 350 A1.000	11.10→ 09.12		<b>109-OS</b> <b>109/3-OS</b>		<b>964-AC</b>
<b>1.6 D Multijet (350.AXH1A)</b> 85-88 kW (116-120 PS) 350 A2.000	07.08→ 09.12		<b>4460-OX</b> <b>4595-OX</b>		<b>964-AC</b>
<b>1.6 D Multijet (350.AXL1A, 350.AXH1A)</b> 85-88 kW (116-120 PS) 350 A2.000, 350 A3.000	07.08→ 09.12		<b>4460-OX</b> <b>4595-OX</b>		<b>964-AC</b>
<b>1.9 D Multijet (350.AXC1A)</b> 74 kW (101 PS) 188 B2.000	10.04→ 09.12			<b>4136-FX</b>	<b>964-AC</b>
<b>PHEDRA (179_)</b>					
<b>2.0 (179AXA11, 179AXA1A)</b> 100 kW (136 PS) RFN (EW10J4)	09.02→ 11.10		<b>386-OS</b>	<b>190-AP</b>	
<b>2.0 D Multijet (179.AXL1B, 179.BXL1B)</b> 100 kW (136 PS) RHR (DW10BTED4)	07.06→ 11.10		<b>386-OS</b> <b>695-OX</b>	<b>190-AP</b>	<b>448-FX</b>
<b>2.0 JTD (179.AXE1A)</b> 79 kW (107 PS) RHM (DW10ATED4)	07.03→ 11.10		<b>386-OS</b> <b>695-OX</b>	<b>190-AP</b>	<b>448-FX</b>
<b>2.0 JTD (179.AXH1B, 179.BXH1B)</b> 79-88 kW (107-120 PS) RHK (DW10UTED4)	06.06→ 11.10		<b>386-OS</b> <b>695-OX</b>	<b>190-AP</b>	<b>448-FX</b>
<b>2.0 JTD (179AXB1A)</b> 80-81 kW (109-110 PS) RHW (DW10ATED4)	09.02→ 11.10		<b>386-OS</b> <b>695-OX</b>	<b>190-AP</b>	<b>448-FX</b>
<b>2.2 D Multijet (179.AXM1B, 179.AXP11, 179.BXM1B,...)</b> 125 kW (170 PS) 4HS, 4HT	03.08→ 11.10		<b>695-OX</b>		
<b>2.2 JTD (179.AXN1B, 179.AXQ11, 179.BXN1B, 179.BXQ11)</b> 120 kW (163 PS) 4HP, 4HR	04.06→ 11.10		<b>695-OX</b>		<b>4740-FP</b>
<b>2.2 JTD (179AXC1A)</b> 94 kW (128 PS) 4HW (DW12ATED4)	09.02→ 11.10		<b>386-OS</b> <b>695-OX</b>	<b>190-AP</b>	<b>448-FX</b>





**L**





					
<b>PHEDRA (179_)</b>					
<b>3.0 V6 (179.BXD11)</b> 150 kW (204 PS) ES9 J4S	09.02→ 11.10	<b>386-OS</b>			
<b>PRISMA (831_)</b>					
<b>1.9 Diesel (831AB)</b> 48 kW (65 PS) 831 D.000	01.83→ 02.92			CAV Bosch	<b>031-FC</b> <b>075-FS</b>
<b>1.9 Turbo Diesel (831AB)</b> 48-59 kW (55-80 PS) 831 D1.000	05.85→ 12.89			CAV Bosch	<b>031-FC</b> <b>075-FS</b>
<b>THEMA (834_)</b>					
<b>2000 16V (834FA)</b> 110-112 kW (150-152 PS) 834 F1.000	08.92→ 12.93				<b>273-FP</b>
<b>2000 16V Turbo (834AC)</b> 133 kW (181 PS) 834 C1.000	12.88→ 06.90				<b>273-FP</b>
<b>2000 16V Turbo (834GC, 834FC)</b> 148 kW (202 PS) 834 F2.000	10.92→ 07.94				<b>273-FP</b>
<b>2000 i.e (834AB)</b> 86 kW (117 PS) 834 B1.000	09.88→ 05.92				<b>273-FP</b>
<b>2000 i.e. (834AB)</b> 83-85 kW (112-113 PS) 834 B.048	03.86→ 09.88				<b>273-FP</b>
<b>2000 i.e. (834B)</b> 88 kW (120 PS) 834 B.000	11.84→ 09.88				<b>273-FP</b>
<b>2000 i.e. (834BV)</b> 85 kW (116 PS) 834 B.146	09.87→ 05.92				<b>273-FP</b>
<b>2000 i.e. 16V (834AA)</b> 108 kW (147 PS) 834 B2.000	05.88→ 08.92				<b>273-FP</b>
<b>2000 i.e. 16V (834AI)</b> 104 kW (141 PS) 834 B2.246	02.89→ 05.92				<b>273-FP</b>
<b>2000 i.e. 16V Turbo (834AL)</b> 130 kW (177 PS) 834 C1.246	04.89→ 05.92				<b>273-FP</b>
<b>2000 i.e. Turbo (834C)</b> 122 kW (166 PS) 834 C.000	11.84→ 12.89				<b>273-FP</b>
<b>2000 i.e. Turbo (834CV)</b> 110 kW (150 PS) 834 C.146	07.86→ 05.90				<b>273-FP</b>
<b>2500 Turbo D (834D)</b> 74 kW (101 PS) 8144.91	11.84→ 09.88	<b>359-OS</b>		CAV Bosch	<b>031-FC</b> <b>075-FS</b>
<b>2500 Turbo DS (834AE)</b> 85 kW (115 PS) 8144.97	06.88→ 05.92	<b>359-OS</b>		CAV Bosch	<b>031-FC</b> <b>075-FS</b>
<b>2500 Turbo DS (834AM)</b> 77 kW (105 PS) 8144.97S	05.88→ 07.92	<b>359-OS</b>		CAV Bosch	<b>031-FC</b> <b>075-FS</b>
<b>2500 Turbo DS (834FE, 834LE)</b> 85 kW (115 PS) 8144.97 Y	05.92→ 07.94	<b>359-OS</b>		CAV Bosch	<b>031-FC</b> <b>075-FS</b>
<b>2850 V6 i.e. (834AD, 834CD, 834BD)</b> 108-110 kW (147-150 PS) 834 E.146	06.88→ 05.92				<b>273-FP</b>
<b>2850 V6 i.e. (834F)</b> 108-110 kW (147-150 PS) 834 E.000, 834 E.146	11.84→ 09.88			06.88→	<b>273-FP</b>



					
<b>THEMA (834_)</b>					
<b>3000 V6 (834GD, 834FD)</b> 126 kW (171 PS) 834 F.000	08.92→ 07.94				<b>273-FP</b>
<b>THEMA (LX_)</b>					
<b>3.0 D (48, LX)</b> 140-176 kW (190-239 PS) EXF	09.11→ 10.14				<b>4198-OT</b>
<b>3.0 D (LX, 48)</b> 140-176 kW (190-239 PS) EXF	09.11→ 10.14				<b>4198-OT</b>
<b>3.6 (48, LX)</b> 203-210 kW (276-286 PS) ERB	09.11→ 10.14				<b>4198-OT</b>
<b>3.6 4WD (LX, 48)</b> 203-210 kW (276-286 PS) ERB	09.11→ 10.14				<b>4198-OT</b>
<b>THEMA SW (834_)</b>					
<b>2000 16V (834FA)</b> 110-112 kW (150-152 PS) 834 F1.000	05.92→ 07.94				<b>273-FP</b>
<b>2000 Turbo (834.FA, 834.BV, 834.CV)</b> 110 kW (150 PS) 834 C.146	12.88→ 03.92				<b>273-FP</b>
<b>2000 Turbo 16V (834GC, 834FC)</b> 148 kW (202 PS) 834 F2.000	11.92→ 07.94				<b>273-FP</b>
<b>2000 i.e. 16V (834AA)</b> 108 kW (147 PS) 834 B2.000	05.89→ 08.92				<b>273-FP</b>
<b>2000 i.e. 16V (834AI)</b> 104 kW (141 PS) 834 B2.246	02.89→ 05.92				<b>273-FP</b>
<b>2000 i.e. 16V Turbo (834AC)</b> 133 kW (181 PS) 834 C1.000	12.88→ 06.90				<b>273-FP</b>
<b>2000 i.e. 16V Turbo (834AL)</b> 130 kW (177 PS) 834 C1.246	04.89→ 03.93				<b>273-FP</b>
<b>2500 Turbo DS (834AE)</b> 85 kW (115 PS) 8144.97	06.88→ 05.92	<b>359-OS</b>		CAV Bosch	<b>031-FC</b> <b>075-FS</b>
<b>2500 Turbo DS (834AM)</b> 77 kW (105 PS) 8144. 97S	05.88→ 07.92	<b>359-OS</b>		CAV Bosch	<b>031-FC</b> <b>075-FS</b>
<b>2500 Turbo DS (834D)</b> 74 kW (101 PS) 8144.91	03.87→ 09.90	<b>359-OS</b>		CAV Bosch	<b>031-FC</b> <b>075-FS</b>
<b>2500 Turbo DS (834FE, 834LE)</b> 85 kW (115 PS) 8144.97 Y	09.92→ 07.94	<b>359-OS</b>		CAV Bosch	<b>031-FC</b> <b>075-FS</b>
<b>3000 V6 (834GD, 834FD)</b> 126 kW (171 PS) 834 F.000	09.92→ 07.94				<b>273-FP</b>
<b>THEESIS (841_)</b>					
<b>2.0 Turbo (841AXA1B03)</b> 136 kW (185 PS) 841 E.000	07.02→ 07.09	<b>545-OS</b>	→06.03	<b>996-AR</b>	
<b>2.4 (841AXB1B00)</b> 125 kW (170 PS) 841 D.000	07.02→ 07.09	<b>545-OS</b>	→06.03	<b>996-AR</b>	
<b>2.4 D Multijet (841.AXN111, 841.AXH110)</b> 136 kW (185 PS) 841 P.000	04.06→ 07.09	<b>545-OS</b>		<b>996-AR</b>	

**L**

					
<b>THESIS (841_)</b>					
<b>2.4 JTD (841.AXE1B0, 841.AXH110)</b> 129 kW (175 PS) 841 G.000	05.03→ 07.09	06.03→	<b>545-OS</b>		
<b>2.4 JTD (841.AXE1B0, 841.AXH110)</b> 120-147 kW (163-200 PS) 841 M.000, 841 N.000	09.03→ 07.09		<b>545-OS</b>		
<b>2.4 JTD (841AXD1B02)</b> 110 kW (150 PS) 841 C.000	07.02→ 07.09	→02.05	<b>545-OS</b>	→06.03 <b>996-AR</b>	→12.02 <b>4291-FS</b>
<b>3.0 V6 (841AXC1101)</b> 158 kW (215 PS) 841 A.000	07.02→ 07.09		<b>545-OS</b>	→06.03 <b>996-AR</b>	
<b>Y (840_)</b>					
<b>1.1 (840AE)</b> 40 kW (54 PS) 176 B2.000	11.95→ 09.03			(AL) (ST), Bitte Abmessungen beachten	<b>268-FP</b> <b>643-FP</b>
<b>1.2 (840AA, 840AF1A)</b> 44 kW (60 PS) 188 A4.000, 840 A3.000	03.96→ 09.03			(AL) (ST), Bitte Abmessungen beachten	<b>268-FP</b> <b>643-FP</b>
<b>1.2 16V (840AD)</b> 63 kW (86 PS) 176 B9.000	04.97→ 09.03			(AL) (ST), Bitte Abmessungen beachten	<b>268-FP</b> <b>643-FP</b>
<b>1.2 16V (840AG1A)</b> 59 kW (80 PS) 188 A5.000	10.00→ 09.03		<b>109-OS</b> <b>109/3-OS</b>		<b>964-AC</b>
<b>1.4 12V (840AB)</b> 55-59 kW (75-80 PS) 840 A2.000	10.96→ 09.03			(AL) (ST), Bitte Abmessungen beachten	<b>268-FP</b> <b>643-FP</b>
<b>1.4 12V (840AC)</b> 55 kW (75 PS) 840 A4.000	03.96→ 09.03			(AL) (ST), Bitte Abmessungen beachten	<b>268-FP</b> <b>643-FP</b>
<b>Y10 (156_)</b>					
<b>1.0 (156C)</b> 40-41 kW (54-56 PS) 156 A.000	03.85→ 07.89				<b>074-FP</b>
<b>1.0 Fire (156AA)</b> 33-37 kW (45-50 PS) 156 A2.000	03.85→ 06.89				<b>074-FP</b>
<b>1.0 Fire (156AA, 156AD)</b> 33-37 kW (45-50 PS) 156 A2.000	03.85→ 02.90				<b>074-FP</b>
<b>1.0 Fire (156B, 156AD)</b> 32 kW (44 PS) 156 A2.100	06.85→ 06.91				<b>074-FP</b>
<b>1.0 Fire All-wheel Drive (156.AD)</b> 32 kW (44 PS) 156 A2.100	12.86→ 02.89				<b>074-FP</b>
<b>1.0 Fire All-wheel Drive (156AA)</b> 33-37 kW (45-50 PS) 156 A2.000	12.87→ 02.90				<b>074-FP</b>
<b>1.0 Fire All-wheel Drive (156AE)</b> 33-37 kW (45-50 PS) 156 A2.000, 156 A2.246	12.87→ 02.92			→02.89	<b>074-FP</b>
<b>1.0 Fire Catalytic-Conv (156AE)</b> 33 kW (45 PS) 156 A2.246	10.87→ 02.92			→02.89	<b>074-FP</b>
<b>1.0 Turbo (156D)</b> 62 kW (84 PS) 156 A1.000	03.85→ 02.89				<b>074-FP</b>

					
<b>Y10 (156_)</b>					
<b>1.1 Fire (156AG) 40 kW (54 PS)</b> 176 B2.000	01.95→ 12.95			(AL) (ST), Bitte Abmessungen beachten	<b>268-FP</b> <b>643-FP</b>
<b>1.1 Fire All-wheel Drive (156AG)</b> 40 kW (54 PS) 176 B2.000	01.95→ 12.95			(AL) (ST), Bitte Abmessungen beachten	<b>268-FP</b> <b>643-FP</b>
<b>YPSILON (312_)</b>					
<b>0.9 CNG (312.YXG1A) 59-63 kW</b> (80-86 PS) 312 A2.000	05.11→		<b>4513-OX</b>	<b>4723-AP</b>	→08.11 <b>4882-ACC</b>
<b>0.9 CNG (312.YXN1A) 57-63 kW</b> (77-86 PS) 312 A5.000	01.14→		<b>4513-OX</b>	<b>4723-AP</b>	
<b>0.9 TwinAir (312.PXG11, 312.PXG1A, 312.YXG11, 312.YXG1A) 59-63 kW</b> (80-86 PS) 312 A2.000	05.11→		<b>4513-OX</b>	<b>4723-AP</b>	→08.11 <b>4882-ACC</b>
<b>0.9 TwinAir (312.YXN11, 312.YXN1A)</b> 57-63 kW (77-86 PS) 312 A2.000, 312 A5.000	12.13→		<b>4513-OX</b>	<b>4723-AP</b>	
<b>1.2 (312.PXA1A, 312.YXA1A)</b> 49-51 kW (67-69 PS) 169 A4.000	05.11→			<b>4267-AP</b>	→08.11 <b>4882-ACC</b>
<b>1.2 Bi-fuel (312.YXA1A) 49-51 kW</b> (67-69 PS) 169 A4.000	05.11→			<b>4267-AP</b>	→08.11 <b>4882-ACC</b>
<b>1.3 D Multijet (312.YXE1A, 312.YXU1A) 57-70 kW (77-95 PS)</b> 199 B1.000, 312 B1.000	05.11→		<b>4460-OX</b>		→08.11 <b>4882-ACC</b>
<b>YPSILON (843_)</b>					
<b>1.2 (843.AXB1A) 59 kW (80 PS)</b> 188 A5.000	10.03→ 12.11		<b>109-OS</b> <b>109/3-OS</b> <b>545-OS</b>	<b>4267-AP</b>	<b>964-AC</b>
		(12), →12.03			
<b>1.2 (843.AXL1A) 49-51 kW (67-69 PS)</b> 169 A4.000	08.10→ 12.11			<b>4267-AP</b>	→08.11 <b>4882-ACC</b>
<b>1.3 D Multijet (843.AXE11, 843.AXE1A) 66-77 kW (90-105 PS)</b> 199 A3.000	09.06→ 12.11	UFI Housing	<b>4099-OX</b> <b>4103-OX</b>	<b>4131-AP</b>	<b>4136-FX</b> <b>964-AC</b>
<b>1.3 D Multijet (843.AXF11, 843.AXF1A, 843.AXM11,...) 55 kW</b> (75 PS) 199 A2.000	09.06→ 12.11	UFI Housing	<b>4099-OX</b> <b>4103-OX</b> <b>4460-OX</b>	<b>4131-AP</b>	<b>4136-FX</b> <b>964-AC</b>
<b>1.3 D Multijet (843.AXH1A, 843.AXE1A) 66-77 kW (90-105 PS)</b> 199 A3.000	05.07→ 12.11	UFI Housing	<b>4099-OX</b> <b>4103-OX</b>	<b>4131-AP</b>	<b>4136-FX</b> <b>964-AC</b>
<b>1.3 JTD (843.AXD11, 843.AXD1A)</b> 51 kW (70 PS) 188 A9.000	10.03→ 12.11	UFI Housing	<b>4099-OX</b> <b>4103-OX</b>	<b>4131-AP</b>	<b>4136-FX</b> <b>964-AC</b>
<b>1.4 (843.AXG1A) 55-57 kW (75-78 PS)</b> 350 A1.000	02.06→ 12.11		<b>109-OS</b> <b>109/3-OS</b>		<b>964-AC</b>
<b>1.4 16V (843.AXC11, 843.AXC1B, 843.AXC1A) 70 kW (95 PS)</b> 843 A 1.000	10.03→ 12.11		<b>109-OS</b> <b>109/3-OS</b>		<b>964-AC</b>
<b>1.4 LPG (843.AXG1A) 55-57 kW</b> (75-78 PS) 350 A1.000	11.10→ 12.11		<b>109-OS</b> <b>109/3-OS</b> <b>545-OS</b>	<b>4267-AP</b>	→08.11 <b>964-AC</b> <b>4882-ACC</b>
		(12)			

**L**





ZETA (22_)					
<b>2.0 16V (220AL5)</b> 97 kW (132 PS) RFV (XU10J4R)	05.98→ 07.00	<b>386-OS</b>	<b>190-AP</b>	(P) <b>523-FP</b> <b>623-FP</b>	
<b>2.0 16V (220AQ5, 220AQ4)</b> 100 kW (136 PS) RFN	07.00→ 09.02	<b>386-OS</b>	<b>190-AP</b>	(P) <b>523-FP</b> <b>623-FP</b>	
<b>2.0 JTD (220.AR5, 220.AN5)</b> 80 kW (109 PS) RHZ (DW10ATED)	09.99→ 09.02	<b>386-OS</b>			
<b>2.0 JTD 16V (220.AR5OOL)</b> 80-81 kW (109-110 PS) RHW (DW10ATED4)	04.01→ 10.03			<b>434-FX</b> <b>448-FX</b>	
<b>2.0 Turbo (220AD5, 220CD5)</b> 108 kW (147 PS) RGX (XU10J2TE)	05.95→ 09.02	<b>386-OS</b>	<b>190-AP</b>	(P) <b>032-FP</b> <b>632-FP</b> <b>080-FP</b>	
<b>2.1 TD (220AJ5)</b> 80 kW (109 PS) P 8 C	05.96→ 09.99	<b>386-OS</b>	<b>190-AP</b>	→11.96 →VET7302 <b>262-FC</b>	

**L**



VISION					
100 67-75 kW (91-102 PS) 1004-40T	04.02→			075-FS	
80 45-59 kW (61-80 PS) 1004-42	04.02→			075-FS	
90 67-75 kW (91-102 PS) 1004-40T	04.02→			075-FS	





L

					
<b>110/127 (LDH)</b>					
2.5 TD 4x4 63 kW (86 PS) 19 J	09.86→ 07.90		4897-OS		
3.5 4x4 68-100 kW (92-136 PS) 15G	09.83→ 07.90		4897-OS		
<b>90 I (LDV)</b>					
2.5 4x4 61 kW (83 PS) 17 H	09.85→ 08.90		4897-OS		
3.5 4x4 68-100 kW (92-136 PS) 15G	06.84→ 07.90		4897-OS		
<b>DEFENDER Cabrio (L316)</b>					
2.2 Td4 4x4 (L317) 90-110 kW (122-150 PS) DT224	08.11→ 02.16	→(V) DA444247	695-OX		
2.4 Td4 4x4 (L317) 90 kW (122 PS) DT244	05.07→ 02.16		695-OX		
2.5 D 4x4 (L316) 51 kW (69 PS) 12 J	09.90→ 07.94		4897-OS		
2.5 TDI 4x4 (L316) 79-86 kW (107-117 PS) 11 L, 16 L, 23 L	08.90→ 11.98		4897-OS	075-FS	
2.5 Td5 4x4 (L316) 90-102 kW (122-139 PS) 10 P, 14 P, 15 P	06.98→ 02.16				4191-OZ
3.5 4x4 86-100 kW (117-136 PS) 21 G	09.90→ 08.93		4897-OS		
3.9 4x4 134-136 kW (182-185 PS) 37 L	04.98→ 09.00		4897-OS		
<b>DEFENDER Pick Up (L316)</b>					
2.2 Td4 4x4 (L317) 90-110 kW (122-150 PS) DT224	08.11→ 02.16	→(V) DA444247	695-OX		
2.4 Td4 4x4 (L317) 90 kW (122 PS) DT244	05.07→ 02.16		695-OX		
2.5 Td5 4x4 (L316) 90-102 kW (122-139 PS) 10 P, 15 P	06.98→ 02.16				4191-OZ
4.0 4x4 134-136 kW (182-185 PS) 37 L	04.98→ 09.00		4897-OS		
<b>DEFENDER Station Wagon (L316)</b>					
2.2 Td4 4x4 (L317) 90-110 kW (122-150 PS) DT224	08.11→ 02.16	→(V) DA444247	695-OX		
2.4 Td4 4x4 90 kW (122 PS) DT244	07.07→ 02.16		695-OX		
2.4 Td4 4x4 (L316) 90 kW (122 PS) DT244	10.06→ 02.16		695-OX		
2.5 4x4 61 kW (83 PS) 17 H	09.90→ 12.94		4897-OS		
2.5 D 4x4 (L316) 51 kW (69 PS) 12 J	09.90→ 07.94		4897-OS		
2.5 TDI 4x4 (L316) 79-86 kW (107-117 PS) 11 L, 16 L, 23 L	08.90→ 12.98		4897-OS	075-FS	
2.5 Td5 4x4 (L316) 90-102 kW (122-139 PS) 10 P, 14 P, 15 P	06.98→ 02.16				4191-OZ
3.5 4x4 86-100 kW (117-136 PS) 11 D, 21 G	09.90→ 08.93		4897-OS		



								
<b>DEFENDER Station Wagon (L316)</b>								
3.5 4x4 68-100 kW (92-136 PS) 15G, 21 G	09.90→ 07.94		4897-OS					
3.9 4x4 (L316) 134-136 kW (182-185 PS) 37 L	01.93→ 09.00		4897-OS					
3.9 V8 4x4 (L316) 134-136 kW (182-185 PS) 37 L	11.98→ 02.16		4897-OS					
<b>DISCOVERY I (LJ)</b>								
2.0 16 V 4x4 99-100 kW (135-136 PS) 20 T4H	06.89→ 10.98		850-OS					
2.5 TDI 4x4 83-90 kW (113-122 PS) 12 L, 17 L, 21 L	10.89→ 10.98		4897-OS			075-FS		
2.5 TDI 4x4 81-92 kW (110-125 PS) 19 L, 22 L	06.93→ 10.98		4897-OS					
3.5 4x4 100-122 kW (136-166 PS) 22 D	06.89→ 06.94		4897-OS					
3.5 4x4 68-100 kW (92-136 PS) 15G	06.89→ 08.90		4897-OS					
3.5 4x4 84 kW (114 PS) 27G	11.89→ 09.90		4897-OS					
3.5 4x4 (SALLJG) 100-122 kW (136-166 PS) 22 D	06.89→ 06.94		4897-OS					
4.0 4x4 134-136 kW (182-185 PS) 35 D, 36 D	09.93→ 10.98		4897-OS					
4.0 4x4 134-136 kW (182-185 PS) 37 L	09.93→ 10.98		4897-OS					
<b>DISCOVERY II (L318)</b>								
2.5 Td5 4x4 90-102 kW (122-139 PS) 10 P, 15 P	11.98→ 06.04							4191-OZ
4.0 V8 4x4 134-140 kW (182-190 PS) 35 D, 56 D, 94 D	11.98→ 06.04		4897-OS					
<b>DISCOVERY III (L319)</b>								
2.7 TD 4x4 140 kW (190 PS) 276DT	07.04→ 09.09		4308-OX					4889-ACC
2.7 TD 4x4 140 kW (190 PS) 276DT	09.04→ 08.09		4308-OX					
4.0 4x4 157-161 kW (214-219 PS) 40VSR	02.05→ 09.09							4889-ACC
4.0 4x4 156-161 kW (212-219 PS) 406PN	02.05→ 09.09							4889-ACC
4.0 V6 4x4 156-161 kW (212-219 PS) 406PN	10.04→ 09.09							4889-ACC
4.4 4x4 220-227 kW (299-309 PS) 448PN	07.04→ 09.09							4889-ACC
<b>DISCOVERY IV (L319)</b>								
2.7 TD 4x4 140 kW (190 PS) 276DT	09.09→ 12.18		4308-OX					4889-ACC
3.0 4x4 250-280 kW (340-381 PS) 306PS	08.13→ 12.18							4889-ACC
3.0 SDV6 4x4 155-250 kW (211-340 PS) 306DT	11.09→ 12.18							4889-ACC
3.0 TD 4x4 155-250 kW (211-340 PS) 306DT	09.09→ 12.18		4538-OX					4889-ACC





**L**

					
<b>DISCOVERY IV (L319)</b>					
<b>3.0 TD 4x4</b> 155-250 kW (211-340 PS) 306DT	09.09→ 12.18	<b>4538-OX</b>			<b>4889-ACC</b>
<b>3.0 TD 4x4</b> 155-250 kW (211-340 PS) 306DT	05.10→ 12.18	<b>4538-OX</b>			<b>4889-ACC</b>
<b>3.0 TD 4x4</b> 155-250 kW (211-340 PS) 306DT	07.12→ 12.18	<b>4538-OX</b>			<b>4889-ACC</b>
<b>4.0 4x4</b> 156-161 kW (212-219 PS) 406PN	09.09→ 12.18				<b>4889-ACC</b>
<b>5.0 V8 4x4</b> 276-280 kW (375-381 PS) 508PN	09.09→ 12.18				<b>4889-ACC</b>
<b>DISCOVERY SPORT (L550)</b>					
<b>2.0 4x4</b> 176-179 kW (240-243 PS) 204PT	11.14→				<b>4613-ACC</b>
<b>2.0 D 4x4</b> 110-132 kW (150-180 PS) 204DTD	12.14→				<b>4613-ACC</b>
<b>2.2 D 4x4</b> 110-140 kW (150-190 PS) 224DT	09.14→	<b>695-OX</b>			
<b>2.2 D 4x4</b> 110-140 kW (150-190 PS) 224DT	09.14→	<b>695-OX</b>			
<b>2.2 SD4</b> 110-140 kW (150-190 PS) 224DT	01.15→			<b>4740-FP</b>	<b>4613-ACC</b>
<b>2.2 TD4</b> 110-140 kW (150-190 PS) 224DT	01.15→			<b>4740-FP</b>	<b>4613-ACC</b>
<b>2.2 eD4</b> 110-140 kW (150-190 PS) 224DT	01.15→				<b>4613-ACC</b>
<b>DISCOVERY V (L462)</b>					
<b>2.0 Sd4 4x4</b> 177 kW (241 PS) 204DTA	09.16→				<b>4798-ACC</b>
<b>2.0 Si4 4x4</b> 147-297 kW (200-404 PS) PT204	09.17→				<b>4798-ACC</b>
<b>2.0 Td4 4x4</b> 110-132 kW (150-180 PS) 204DTD	09.16→				<b>4798-ACC</b>
<b>3.0 D 4x4</b> 155-250 kW (211-340 PS) 306DT	09.16→				<b>4798-ACC</b>
<b>3.0 D 4x4</b> 155-250 kW (211-340 PS) 306DT	09.16→				<b>4798-ACC</b>
<b>3.0 SCV6 4x4</b> 250-280 kW (340-381 PS) 306PS	09.16→				<b>4798-ACC</b>
<b>3.0 SDV6 4x4</b> 155-250 kW (211-340 PS) 306DT	09.18→				<b>4798-ACC</b>
<b>3.0 Td6 4x4</b> 155-250 kW (211-340 PS) 306DT	09.16→				<b>4798-ACC</b>
<b>FREELANDER (LF)</b>					
<b>2.2 Si4</b> 176-179 kW (240-243 PS) 204PT	10.11→				<b>4613-ACC</b>
<b>FREELANDER 2 (L359)</b>					
<b>2.0 Si4 4x4</b> 176-179 kW (240-243 PS) 204PT	10.11→ 10.14				<b>4613-ACC</b>
<b>2.2 SD4 4x4</b> 110-140 kW (150-190 PS) 224DT	08.10→ 10.14	<b>695-OX</b>			<b>4613-ACC</b>
<b>2.2 TD4 4x4</b> 110-140 kW (150-190 PS) 224DT, DW12BTED4	10.06→ 10.14	<b>695-OX</b>		<b>4740-FP</b>	<b>4613-ACC</b>
<b>2.2 TD4 4x4</b> 110-140 kW (150-190 PS) 224DT, DW12BTED4	10.06→ 10.14	<b>695-OX</b>		<b>4740-FP</b>	<b>4613-ACC</b>



<b>FREELANDER 2 (L359)</b>						
2.2 TD4 4x4 110-140 kW (150-190 PS) 224DT	10.06→ 10.14	695-OX			4740-FP	4613-ACC
2.2 TD4 4x4 110-140 kW (150-190 PS) 224DT	01.07→ 10.14	695-OX			4740-FP	4613-ACC
2.2 eD4 110-140 kW (150-190 PS) 224DT, DW12BTED4	08.10→ 10.14	695-OX				
3.2 4x4 170-175 kW (231-238 PS) B 6324 S	10.06→ 10.14	4550-OX				4613-ACC
<b>FREELANDER I (L314)</b>						
1.8 16V 4x4 85-88 kW (116-120 PS) 18 K4F	04.98→ 10.06	850-OS				
1.8 i 16V 4x4 85-88 kW (116-120 PS) 18 K4F	02.98→ 11.00	850-OS				
2.0 DI 4x4 72 kW (98 PS) 20 T2N	02.98→ 11.00			→YA 999999	181-FP	
2.0 Td4 4x4 80-82 kW (109-112 PS) M 47	11.00→ 10.06	567-OX	913-AR	→YA 999999	181-FP	
2.0 Td4 4x4 80-82 kW (109-112 PS) 204D3	03.01→ 10.06	567-OX	913-AR	→YA 999999	181-FP	
2.5 V6 4x4 129-130 kW (175-177 PS) 25 K4F	11.00→ 10.06	850-OS				
<b>FREELANDER I Soft Top (L314)</b>						
1.8 i 16V 4x4 85-88 kW (116-120 PS) 18 K4F	02.98→ 10.06	850-OS				
2.0 DI 4x4 72 kW (98 PS) 20 T2N	02.98→ 10.06			→YA 999999	181-FP	
<b>LAND ROVER</b>						
88/109 2.3 D 43 kW (58 PS) 2.3L 43 kW	09.63→ 08.83	052-OS 052/3-OS			030-FC	
88/109 2.3 50 kW (68 PS) 2.3L 50 kW	09.63→ 12.83	052-OS 052/3-OS			030-FC	
<b>RANGE ROVER EVOQUE (L538)</b>						
2.0 4x4 176-179 kW (240-243 PS) 204PT	06.11→ 12.19					4613-ACC
2.0 D 110-132 kW (150-180 PS) 204DTD	06.15→ 12.19				4740-FP	
2.0 D 4x4 110-132 kW (150-180 PS) 204DTD	05.15→ 12.19				4740-FP	
2.0 D 4x4 110-132 kW (150-180 PS) 204DTD	06.15→ 12.19				4740-FP	
2.2 D 110-140 kW (150-190 PS) 224DT	06.11→ 12.19	695-OX				4613-ACC
2.2 D 4x4 110-140 kW (150-190 PS) 224DT	06.11→ 12.19	695-OX				4613-ACC
2.2 D 4x4 110-140 kW (150-190 PS) 224DT	06.11→ 12.19	695-OX				4613-ACC
<b>RANGE ROVER EVOQUE Convertible (L538)</b>						
2.0 D 4x4 110-132 kW (150-180 PS) 204DTD	11.15→ 12.19				4740-FP	
2.0 D 4x4 110-132 kW (150-180 PS) 204DTD	11.15→ 12.19				4740-FP	
<b>RANGE ROVER I</b>						
3.5 4x4 86-97 kW (117-132 PS) 11 D	10.69→ 08.91	052-OS 052/3-OS			032-FP (P) 632-FP	

**L**

					
<b>RANGE ROVER I</b>					
<b>3.5 4x4</b> 86-97 kW (117-132 PS) 11 D	07.70→ 08.81	<b>052-OS</b> <b>052/3-OS</b>			<b>032-FP</b> (P) <b>632-FP</b>
<b>3.5 4x4</b> 107 kW (146 PS) 31 D	01.87→ 09.90	<b>052-OS</b> <b>052/3-OS</b>			(P) <b>032-FP</b> (P) <b>632-FP</b>
<b>3.5 Vogue 4x4</b> 86-97 kW (117-132 PS) 11 D	08.81→ 09.90	<b>052-OS</b> <b>052/3-OS</b>			(P) <b>032-FP</b> (P) <b>632-FP</b>
<b>3.9 4x4</b> 134-136 kW (182-185 PS) 35 D	11.88→ 12.92	<b>052-OS</b> <b>052/3-OS</b>			
<b>3.9 Cat 4x4</b> 127 kW (173 PS) 37 D, 38 D	11.88→ 07.94	<b>052-OS</b> <b>052/3-OS</b>			
<b>3.9 Vogue SEI 4x4</b> 134-136 kW (182-185 PS) 35 D, 36 D	11.88→ 07.94	<b>052-OS</b> <b>052/3-OS</b>			
<b>4.3 Vogue LSE 4x4</b> 147-149 kW (200-203 PS) 40 D	09.92→ 07.94	<b>052-OS</b> <b>052/3-OS</b> <b>4897-OS</b>			<b>032-FP</b>
<b>RANGE ROVER II (P38A)</b>					
<b>2.5 D 4x4</b> 100 kW (136 PS) 25 6T (BMW)	07.94→ 03.02	(12) <b>362-OC</b> (12) <b>609-OX</b>			
<b>3.9 4x4</b> 136-142 kW (185-193 PS) 42 D	07.94→ 03.02	<b>4897-OS</b>			
<b>4.0 4x4</b> 136-142 kW (185-193 PS) 42 D	01.95→ 03.02	<b>4897-OS</b>			
<b>4.6 4x4</b> 165-168 kW (224-228 PS) 46 D	04.97→ 03.02	<b>4897-OS</b>			
<b>4.6 4x4</b> 160 kW (218 PS) 60 D	06.98→ 03.02	<b>4897-OS</b>			
<b>RANGE ROVER III (L322)</b>					
<b>3.0 D 4x4</b> 130 kW (177 PS) 306D1	03.02→ 08.12	<b>619-OX</b>	<b>914-AR</b>		<b>654-FP</b>
<b>4.4 4x4</b> 210-212 kW (286-288 PS) M62 B44	03.02→ 08.05	<b>578-OX</b>			<b>923-FP</b>
<b>4.4 4x4</b> 220-227 kW (299-309 PS) 448PN	08.04→ 08.12	<b>578-OX</b>			
<b>4.4 4x4</b> 210-212 kW (286-288 PS) M62 B44	09.04→ 12.05				<b>923-FP</b>
<b>4.4 4x4</b> 220-227 kW (299-309 PS) 448PN	05.05→ 08.12	<b>578-OX</b>			
<b>RANGE ROVER IV (L405)</b>					
<b>2.0 P400e Hybrid 4x4</b> 147-297 kW (200-404 PS) PT204	10.17→				<b>4798-ACC</b>
<b>2.0 P400e Hybrid 4x4</b> 147-297 kW (200-404 PS) PT204	10.17→				<b>4798-ACC</b>
<b>3.0 P400 MHEV 4x4</b> 250-294 kW (340-400 PS) PT306	05.19→				<b>4798-ACC</b>
<b>3.0 SCV6 4x4</b> 250-280 kW (340-381 PS) 306PS	09.13→				<b>4798-ACC</b>
<b>3.0 SCV6 4x4</b> 250-280 kW (340-381 PS) 306PS	10.13→				<b>4798-ACC</b>





					
<b>RANGE ROVER IV (L405)</b>					
<b>3.0 SCV6 4x4</b> 250-280 kW (340-381 PS) 306PS	06.15→				4798-ACC
<b>3.0 SDV6 4x4</b> 155-250 kW (211-340 PS) 306DT	08.12→				4798-ACC
<b>3.0 SDV6 4x4</b> 155-250 kW (211-340 PS) 306DT	10.12→				4798-ACC
<b>3.0 SDV6 4x4</b> 155-250 kW (211-340 PS) 306DT	12.14→				4798-ACC
<b>3.0 SDV6 4x4</b> 155-250 kW (211-340 PS) 306DT	10.18→				4798-ACC
<b>3.0 SDV6 Hybrid 4x4</b> 155-250 kW (211-340 PS) 306DT	10.13→				4798-ACC
<b>3.0 SDV6 Hybrid 4x4</b> 155-250 kW (211-340 PS) 306DT	06.15→				4798-ACC
<b>3.0 SDV6 Hybrid 4x4</b> 155-250 kW (211-340 PS) 306DT	06.15→				4798-ACC
<b>3.0 TDV6 4x4</b> 155-250 kW (211-340 PS) 306DT	08.12→				4798-ACC
<b>3.0 TDV6 4x4</b> 155-250 kW (211-340 PS) 306DT	10.13→				4798-ACC
<b>4.4 SDV8 4x4</b> 230-253 kW (313-344 PS) 448DT	08.12→				4798-ACC
<b>4.4 SDV8 4x4</b> 230-253 kW (313-344 PS) 448DT	08.13→				4798-ACC
<b>4.4 SDV8 4x4</b> 230-253 kW (313-344 PS) 448DT	08.13→				4798-ACC
<b>5.0 SCV8 4x4</b> 372-423 kW (506-575 PS) 508PS	08.12→				4798-ACC
<b>5.0 SCV8 4x4</b> 372-423 kW (506-575 PS) 508PS	08.12→				4798-ACC
<b>5.0 SCV8 4x4</b> 372-423 kW (506-575 PS) 508PS	06.15→				4798-ACC
<b>5.0 SCV8 4x4</b> 372-423 kW (506-575 PS) 508PS	11.17→				4798-ACC
<b>5.0 SCV8 4x4</b> 372-423 kW (506-575 PS) 508PS	11.17→				4798-ACC
<b>5.0 V8 4x4</b> 276-280 kW (375-381 PS) 508PN	12.13→				4798-ACC
<b>P360 MHEV 4x4</b> 250-294 kW (340-400 PS) PT306	12.19→				4798-ACC
<b>SCV8 4x4</b> 372-423 kW (506-575 PS) 508PS	01.19→				4798-ACC

**L**



<b>RANGE ROVER SPORT I (L320)</b>							
<b>2.7 D 4x4</b> 140 kW (190 PS) 276DT	02.05→ 03.13		<b>4308-OX</b>				<b>4889-ACC</b>
<b>3.0 D 4x4</b> 155-250 kW (211-340 PS) 306DT	09.09→ 03.13		<b>4538-OX</b>				<b>4889-ACC</b>
<b>3.0 D 4x4</b> 155-250 kW (211-340 PS) 306DT	05.10→ 03.13		<b>4538-OX</b>				<b>4889-ACC</b>
<b>3.0 D 4x4</b> 155-250 kW (211-340 PS) 306DT	06.11→ 03.13		<b>4538-OX</b>				<b>4889-ACC</b>
<b>3.0 D 4x4</b> 155-250 kW (211-340 PS) 306DT	08.12→ 03.13		<b>4538-OX</b>				<b>4889-ACC</b>
<b>3.6 D 4x4</b> 200 kW (272 PS) 368DT	04.06→ 03.13						<b>4889-ACC</b>
<b>4.2 4x4</b> 287-298 kW (390-405 PS) 428PS	02.05→ 03.13						<b>4889-ACC</b>
<b>4.4 4x4</b> 220-227 kW (299-309 PS) 448PN	02.05→ 03.13						<b>4889-ACC</b>
<b>5.0 4x4</b> 372-423 kW (506-575 PS) 508PS	04.09→ 03.13						<b>4889-ACC</b>
<b>5.0 4x4</b> 276-280 kW (375-381 PS) 508PN	07.09→ 03.13						<b>4889-ACC</b>
<b>5.0 4x4</b> 372-423 kW (506-575 PS) 508PS	09.09→ 03.13						<b>4889-ACC</b>
<b>RANGE ROVER SPORT II (L494)</b>							
<b>2.0 P400e PHEV 4x4</b> 147-297 kW (200-404 PS) PT204	10.17→						<b>4798-ACC</b>
<b>2.0 SD4 4x4</b> 177 kW (241 PS) 204DTA	08.16→						<b>4798-ACC</b>
<b>2.0 Si4 4x4</b> 147-297 kW (200-404 PS) PT204	10.17→						<b>4798-ACC</b>
<b>3.0 P400 MHEV 4x4</b> 265-294 kW (360-400 PS) AJ20P6	02.19→						<b>4798-ACC</b>
<b>3.0 SCV6 4x4</b> 250-280 kW (340-381 PS) 306PS	04.13→ 12.19						<b>4798-ACC</b>
<b>3.0 SCV6 4x4</b> 250-280 kW (340-381 PS) 306PS	06.15→ 12.18						<b>4798-ACC</b>
<b>3.0 SDV6 4x4</b> 155-250 kW (211-340 PS) 306DT	04.13→ 12.16						<b>4798-ACC</b>
<b>3.0 SDV6 4x4</b> 155-250 kW (211-340 PS) 306DT	04.13→						<b>4798-ACC</b>
<b>3.0 SDV6 4x4</b> 155-250 kW (211-340 PS) 306DT	09.14→		<b>4538-OX</b>				<b>4798-ACC</b>
<b>3.0 SDV6 Hybrid 4x4</b> 155-250 kW (211-340 PS) 306DT	10.13→						<b>4798-ACC</b>
<b>3.0 SDV6 Hybrid 4x4</b> 155-250 kW (211-340 PS) 306DT	12.14→ 12.17		<b>4538-OX</b>				<b>4798-ACC</b>
<b>3.0 SDV6 Hybrid 4x4</b> 155-250 kW (211-340 PS) 306DT	06.15→ 12.17						<b>4798-ACC</b>
<b>3.0 TDV6 4x4</b> 155-250 kW (211-340 PS) 306DT	04.13→						<b>4798-ACC</b>









					
<b>RANGE ROVER SPORT II (L494)</b>					
<b>3.0 TDV6 4x4</b> 155-250 kW (211-340 PS) 306DT	04.13→ 12.18				4798-ACC
<b>4.4 SDV8 4x4</b> 230-253 kW (313-344 PS) 448DT	10.13→				4798-ACC
<b>5.0 SCV8 4x4</b> 372-423 kW (506-575 PS) 508PS	04.13→ 12.18				4798-ACC
<b>5.0 SCV8 4x4</b> 372-423 kW (506-575 PS) 508PS	01.14→ 12.18				4798-ACC
<b>5.0 SCV8 4x4</b> 372-423 kW (506-575 PS) 508PS	11.17→				4798-ACC
<b>5.0 SCV8 4x4</b> 372-423 kW (506-575 PS) 508PS	11.17→				4798-ACC
<b>RANGE ROVER VELAR (L560)</b>					
<b>2.0 D180 TD4 4x4</b> 110-132 kW (150-180 PS) 204DTD	03.17→				4798-ACC
<b>2.0 D240 SD4 4x4</b> 177 kW (241 PS) 204DTA	03.17→				4798-ACC
<b>2.0 P250 Si4 4x4</b> 147-297 kW (200-404 PS) PT204	03.17→				4798-ACC
<b>2.0 P300 Si4 4x4</b> 147-297 kW (200-404 PS) PT204	03.17→				4798-ACC
<b>3.0 D275 SDV6 4x4</b> 155-250 kW (211-340 PS) 306DT	04.18→				4798-ACC
<b>3.0 D300 SDV6 4x4</b> 155-250 kW (211-340 PS) 306DT	03.17→				4798-ACC
<b>3.0 P340 SCV6 4x4</b> 250-280 kW (340-381 PS) 306PS	04.18→				4798-ACC
<b>3.0 P380 SCV6 4x4</b> 250-280 kW (340-381 PS) 306PS	03.17→				4798-ACC
<b>5.0 SCV8 4x4</b> 372-423 kW (506-575 PS) 508PS	01.19→				4798-ACC
<b>DEFENDER Platform/Chassis (L316)</b>					
<b>2.2 Td4 4x4 (L317)</b> 90-110 kW (122-150 PS) DT224	08.11→ 02.16	→(V) DA444247	<b>695-OX</b>		
<b>2.4 TD4 4x4</b> 90 kW (122 PS) DT244	05.07→ 02.16		<b>695-OX</b>		
<b>DISCOVERY III VAN (L319)</b>					
<b>2.7 TD 4x4</b> 140 kW (190 PS) 276DT	01.07→ 07.09		<b>4308-OX</b>		4889-ACC
<b>DISCOVERY IV VAN (L319)</b>					
<b>3.0 TD 4x4</b> 155-250 kW (211-340 PS) 306DT	01.11→ 12.17				4889-ACC
<b>3.0 TD 4x4</b> 155-250 kW (211-340 PS) 306DT	01.11→ 12.17				4889-ACC

**L**





DISCOVERY IV VAN (L319)					
3.0 TD 4x4 155-250 kW (211-340 PS) 306DT	01.11→ 12.17				4889-ACC

L



					
<b>CONVOY Bus</b>					
<b>2.4 D 55-66 kW (75-90 PS)</b> F4FA	03.02→ 04.09		<b>596-AP</b>	Euro 3 application	<b>4754-FP</b>
<b>CONVOY Platform/Chassis</b>					
<b>2.4 D 55-66 kW (75-90 PS)</b> F4FA	03.02→ 04.06		<b>596-AP</b>	Euro 3 application	<b>4754-FP</b>
<b>2.4 D 55-66 kW (75-90 PS)</b> F4FA	04.02→ 04.06		<b>596-AP</b>	Euro 3 application	<b>4754-FP</b>
<b>CONVOY Van</b>					
<b>2.4 D 55-66 kW (75-90 PS)</b> F4FA	03.02→ 04.09		<b>596-AP</b>	Euro 3 application	<b>4754-FP</b>
<b>CUB</b>					
<b>2.3 D 53-55 kW (72-75 PS)</b> LD23	08.98→ 09.01		<b>177-AP</b>		

**L**









					
<b>CT (ZWA10_)</b>					
<b>200h (ZWA10_) 73-100 kW (99-136 PS)</b> 2ZR-FXE	12.10→	<b>4756-OX</b>			<b>4798-ACC</b>
<b>200h (ZWA10_) 73 kW (99 PS)</b> 5ZR-FXE	12.10→	<b>4756-OX</b>			
<b>200h (ZWA10_) 73-100 kW (99-136 PS)</b> 2ZR-FXE	09.11→				<b>4798-ACC</b>
<b>ES (MCV_, VZV_)</b>					
<b>3.0 (MCV20_, MCV30_) 135-164 kW</b> (184-223 PS) 1MZ-FE	01.98→ 12.01	<b>820-OS</b> <b>820/3-OS</b>			
<b>3.0 (MCV20_, MCV30_) 135-164 kW</b> (184-223 PS) 1MZ-FE	10.01→ 06.08	<b>820-OS</b> <b>820/3-OS</b>			
<b>3.0 (MCV30_) 135-164 kW</b> (184-223 PS) 1MZ-FE	08.01→ 10.06	<b>820-OS</b> <b>820/3-OS</b>	<b>4655-AP</b>		
<b>3.0 (MCV30_, MCV20_) 135-164 kW</b> (184-223 PS) 1MZ-FE	10.96→ 07.01	<b>820-OS</b> <b>820/3-OS</b>			
<b>3.3 (MCV31_) 155-200 kW</b> (211-272 PS) 3MZ-FE	06.03→ 10.06	<b>820-OS</b> <b>820/3-OS</b>			
<b>3.3 (MCV31_) 155-200 kW</b> (211-272 PS) 3MZ-FE	09.05→ 12.06	<b>820-OS</b> <b>820/3-OS</b>			
<b>ES (VCV10_, VZV21_)</b>					
<b>250 (VZV21_) 114-118 kW</b> (155-160 PS) 2VZ-FE	12.89→ 12.91	<b>820-OS</b> <b>820/3-OS</b>			
<b>300 (VCV10_) 138 kW (188 PS)</b> 3VZ-FE	09.91→ 12.97	<b>820-OS</b> <b>820/3-OS</b>			
<b>ES (_V6_)</b>					
<b>250 (AV60_) 124-135 kW (169-184 PS)</b> 2AR-FE	06.12→ 06.18				<b>4798-ACC</b>
<b>250 (AVV60_, ASV60_) 124-135 kW</b> (169-184 PS) 2AR-FE	06.12→ 06.18				<b>4798-ACC</b>
<b>300h (ASV60_, AVV60_) 86-118 kW</b> (117-160 PS) 2AR-FXE	06.12→ 06.18				<b>4798-ACC</b>
<b>300h (ASV60_, AVV60_) 86-118 kW</b> (117-160 PS) 2AR-FXE	09.12→ 06.18				<b>4798-ACC</b>
<b>350 (GSV60_) 183-220 kW</b> (249-299 PS) 2GR-FE	06.12→ 06.18				<b>4798-ACC</b>
<b>350 (GSV60_) 183-220 kW</b> (249-299 PS) 2GR-FE	06.12→ 06.18				<b>4798-ACC</b>
<b>350 (GSV60_) 183-220 kW</b> (249-299 PS) 2GR-FE	06.12→ 06.18				<b>4798-ACC</b>
<b>350 4WD (GSV60_) 183-220 kW</b> (249-299 PS) 2GR-FE	06.12→ 06.18				<b>4798-ACC</b>
<b>GS (JZS147_)</b>					
<b>300 (JZS147_) 156-168 kW</b> (212-228 PS) 2JZ-GE	01.93→ 08.97	<b>820-OS</b> <b>820/3-OS</b>			

					
<b>GS (_L1_)</b>					
<b>450h (GWL10_)</b> 183-252 kW (249-343 PS) 2GR-FXE	01.12→				<b>4798-ACC</b>
<b>450h (GWL10_)</b> 183-252 kW (249-343 PS) 2GR-FXE	03.12→ 09.18				<b>4798-ACC</b>
<b>GS (_S16_)</b>					
<b>300 (JZS160_)</b> 156-168 kW (212-228 PS) 2JZ-GE	08.97→ 12.99	<b>820-OS</b> <b>820/3-OS</b>			
<b>300 (JZS160_)</b> 156-168 kW (212-228 PS) 2JZ-GE	08.97→ 10.00	<b>820-OS</b> <b>820/3-OS</b>			
<b>300 (JZS160_)</b> 156-168 kW (212-228 PS) 2JZ-GE	10.00→ 12.04	<b>820-OS</b> <b>820/3-OS</b>			
<b>300 (JZS160_)</b> 156-168 kW (212-228 PS) 2JZ-GE	11.01→ 12.04	<b>820-OS</b> <b>820/3-OS</b>			
<b>400 (UZS160_)</b> 180-224 kW (245-305 PS) 1UZ-FE	12.97→ 11.00	<b>820-OS</b> <b>820/3-OS</b>			
<b>430 (UZS161_)</b> 207-244 kW (282-332 PS) 3UZ-FE	09.00→ 12.04	<b>820-OS</b> <b>820/3-OS</b>			
<b>430 (UZS161_)</b> 207-244 kW (282-332 PS) 3UZ-FE	11.00→ 12.04	<b>820-OS</b> <b>820/3-OS</b>			
<b>GS (_S19_)</b>					
<b>300 (GRS190_)</b> 170-183 kW (231-249 PS) 3GR-FSE	04.05→ 11.11	mit Zubehör/ with accessories	<b>4272-OX</b> <b>4462-OX</b> <b>820-OS</b> <b>820/3-OS</b>		<b>4798-ACC</b>
<b>300 (GRS190_)</b> 170 kW (231 PS) 3GR-FE	04.05→ 11.11	mit Zubehör/ with accessories	<b>4272-OX</b> <b>4462-OX</b> <b>820-OS</b> <b>820/3-OS</b>		<b>4798-ACC</b>
<b>350 (GRS191_)</b> 190-254 kW (258-345 PS) 2GR-FSE	09.06→ 11.11				<b>4798-ACC</b>
<b>350 (GRS191_)</b> 190-254 kW (258-345 PS) 2GR-FSE	05.08→ 11.11				<b>4798-ACC</b>
<b>350 (GRS196)</b> 190-254 kW (258-345 PS) 2GR-FSE	04.05→ 12.12	mit Zubehör/ with accessories	<b>4272-OX</b> <b>4462-OX</b>		<b>4798-ACC</b>
<b>350 AWD (GRS196_)</b> 190-254 kW (258-345 PS) 2GR-FSE	09.06→ 11.11	mit Zubehör/ with accessories	<b>4272-OX</b> <b>4462-OX</b>		<b>4798-ACC</b>
<b>350 AWD (GRS196_)</b> 190-254 kW (258-345 PS) 2GR-FSE	05.08→ 11.11	mit Zubehör/ with accessories	<b>4272-OX</b> <b>4462-OX</b>		<b>4798-ACC</b>

**L**



					
<b>GS (_S19_)</b>					
<b>4.3 VVTi (UZS190_) 207-244 kW</b> (282-332 PS) 3UZ-FE	04.05→ 11.11		<b>820-OS</b> <b>820/3-OS</b>		<b>4798-ACC</b>
<b>430 (UZS190_) 207-244 kW</b> (282-332 PS) 3UZ-FE	04.05→ 11.11		<b>820-OS</b> <b>820/3-OS</b>		<b>4798-ACC</b>
<b>430 (UZS190_) 207-244 kW</b> (282-332 PS) 3UZ-FE	09.06→ 12.07				<b>4798-ACC</b>
<b>450h (GRS191_) 190-254 kW</b> (258-345 PS) 2GR-FSE	09.06→ 11.11				<b>4798-ACC</b>
<b>450h (GRS191_, GWS191_)</b> 190-254 kW (258-345 PS) 2GR-FSE	02.06→ 11.11	mit Zubehör/ with accessories	<b>4272-OX</b>  <b>4462-OX</b>		<b>4798-ACC</b>
<b>450h (GRS191_, GWS191_)</b> 190-254 kW (258-345 PS) 2GR-FSE	02.06→ 11.11	mit Zubehör/ with accessories	<b>4272-OX</b>  <b>4462-OX</b>		<b>4798-ACC</b>
<b>460 (URS190_) 218-260 kW</b> (296-354 PS) 1UR-FE	09.08→ 11.11	mit Zubehör/ with accessories	<b>4272-OX</b>  <b>4462-OX</b>		<b>4798-ACC</b>
<b>460 (UZS190_, URS190_) 255-288 kW</b> (347-392 PS) 1UR-FE	09.07→ 11.11	mit Zubehör/ with accessories	<b>4272-OX</b>  <b>4462-OX</b>		<b>4798-ACC</b>
<b>GX (URJ15_, GRJ15_)</b>					
<b>460 4WD (URJ150) 218-260 kW</b> (296-354 PS) 1UR-FE	01.10→	mit Zubehör/ with accessories	<b>4272-OX</b>  <b>4462-OX</b>		<b>4798-ACC</b>
<b>460 4WD (URJ150) 218-260 kW</b> (296-354 PS) 1UR-FE	01.10→	mit Zubehör/ with accessories	<b>4272-OX</b>  <b>4462-OX</b>		<b>4798-ACC</b>
<b>IS C (GSE2_)</b>					
<b>250 (GSE20) 149-158 kW (203-215 PS)</b> 4GR-FSE	04.09→ 06.15	mit Zubehör/ with accessories	<b>4272-OX</b>  <b>4462-OX</b>		<b>4239-AC</b>  <b>4798-ACC</b>
<b>250 (GSE20) 149-158 kW (203-215 PS)</b> 4GR-FSE	11.10→ 04.13	mit Zubehör/ with accessories	<b>4272-OX</b>  <b>4462-OX</b>		<b>4798-ACC</b>
<b>300 (GSE22) 170 kW (231 PS)</b> 3GR-FE	11.10→ 04.13		<b>820-OS</b> <b>820/3-OS</b>		<b>4798-ACC</b>
<b>350 (GSE21) 190-254 kW (258-345 PS)</b> 2GR-FSE	11.10→ 04.13				<b>4798-ACC</b>
<b>350 (GSE21_) 190-254 kW</b> (258-345 PS) 2GR-FSE	04.09→				<b>4798-ACC</b>
<b>IS I (_E1_)</b>					
<b>200 (GXE10) 114 kW (155 PS)</b> 1G-FE	04.99→ 07.05		<b>820-OS</b> <b>820/3-OS</b>		
<b>300 (JCE10) 156-168 kW (212-228 PS)</b> 2JZ-GE	09.00→ 07.05		<b>820-OS</b> <b>820/3-OS</b>		



								
<b>IS I (E1)</b>								
<b>300 (JCE10)</b> 156-168 kW (212-228 PS) 2JZ-GE				09.01→ 07.05		<b>820-OS</b> <b>820/3-OS</b>		
<b>IS II (E2)</b>								
<b>200d (ALE20)</b> 100-110 kW (136-150 PS) 2AD-FTV				07.10→ 07.12	mit Zubehör/ with accessories	<b>4272-OX</b> <b>4462-OX</b>		<b>4798-ACC</b>
<b>220d (ALE20)</b> 130 kW (177 PS) 2AD-FHV				08.05→ 07.12	mit Zubehör/ with accessories	<b>4272-OX</b> <b>4462-OX</b>		<b>4239-AC</b> <b>4798-ACC</b>
<b>250 (GSE20)</b> 149-158 kW (203-215 PS) 4GR-FSE				08.05→ 03.13	mit Zubehör/ with accessories	<b>4272-OX</b> <b>4462-OX</b>		<b>4239-AC</b> <b>4798-ACC</b>
<b>250 (GSE20)</b> 149-158 kW (203-215 PS) 4GR-FSE				01.06→ 04.13	mit Zubehör/ with accessories	<b>4272-OX</b> <b>4462-OX</b>		<b>4798-ACC</b>
<b>250 (GSE20)</b> 149-158 kW (203-215 PS) 4GR-FSE				09.10→ 03.13	mit Zubehör/ with accessories	<b>4272-OX</b> <b>4462-OX</b>		<b>4798-ACC</b>
<b>250 (GSE20)</b> 149-158 kW (203-215 PS) 4GR-FSE				11.10→ 03.13	mit Zubehör/ with accessories	<b>4272-OX</b> <b>4462-OX</b>		<b>4239-AC</b> <b>4798-ACC</b>
<b>250 AWD (GSE25)</b> 149-158 kW (203-215 PS) 4GR-FSE				10.05→ 03.13				<b>4798-ACC</b>
<b>250 AWD (GSE25)</b> 149-158 kW (203-215 PS) 4GR-FSE				10.05→ 03.13				<b>4239-AC</b> <b>4798-ACC</b>
<b>250 AWD (GSE25)</b> 149-158 kW (203-215 PS) 4GR-FSE				11.10→ 03.13	mit Zubehör/ with accessories	<b>4272-OX</b> <b>4462-OX</b>		<b>4239-AC</b> <b>4798-ACC</b>
<b>300 (GSE22)</b> 170 kW (231 PS) 3GR-FE				08.08→ 03.13				<b>4798-ACC</b>
<b>350 (GSE21)</b> 190-254 kW (258-345 PS) 2GR-FSE				01.08→ 03.13				<b>4798-ACC</b>
<b>350 (GSE21)</b> 190-254 kW (258-345 PS) 2GR-FSE				08.05→ 03.13				<b>4798-ACC</b>
<b>350 AWD (GSE21)</b> 190-254 kW (258-345 PS) 2GR-FSE				09.10→ 03.13				<b>4798-ACC</b>
<b>IS F (USE20)</b> 311-351 kW (423-477 PS) 2UR-GSE				11.07→ 03.13				<b>4798-ACC</b>
<b>IS SportCross (E1)</b>								
<b>200 (GXE10)</b> 114 kW (155 PS) 1G-FE				10.02→ 10.05		<b>820-OS</b> <b>820/3-OS</b>		
<b>300 (JCE10)</b> 156-168 kW (212-228 PS) 2JZ-GE				10.01→ 07.05		<b>820-OS</b> <b>820/3-OS</b>		
<b>300 (JCE10)</b> 156-168 kW (212-228 PS) 2JZ-GE				10.01→ 10.05		<b>820-OS</b> <b>820/3-OS</b>		

**L**

					
<b>LFA (LFA10_)</b>					
<b>4.8 (LFA10_)</b> 412-420 kW (560-571 PS) 1LR-GUE	11.11→ 11.12				<b>4798-ACC</b>
<b>LS (_F1_)</b>					
<b>400 (UCF10)</b> 180-224 kW (245-305 PS) 1UZ-FE	09.89→ 12.95	<b>820-OS</b> <b>820/3-OS</b>			
<b>400 (UCF10)</b> 180-224 kW (245-305 PS) 1UZ-FE	12.89→ 12.95	<b>820-OS</b> <b>820/3-OS</b>			
<b>LS (_F2_)</b>					
<b>400 (UCF20_)</b> 180-224 kW (245-305 PS) 1UZ-FE	10.94→ 08.00	<b>820-OS</b> <b>820/3-OS</b>			
<b>400 (UCF20_)</b> 180-224 kW (245-305 PS) 1UZ-FE	12.94→ 08.97	<b>820-OS</b> <b>820/3-OS</b>			
<b>400 (UCF20_)</b> 180-224 kW (245-305 PS) 1UZ-FE	09.97→ 10.00	<b>820-OS</b> <b>820/3-OS</b>			
<b>400 (UCF20_)</b> 180-224 kW (245-305 PS) 1UZ-FE	10.97→ 12.00	<b>820-OS</b> <b>820/3-OS</b>			
<b>400 (UCF20_)</b> 180-224 kW (245-305 PS) 1UZ-FE	09.98→ 10.00	<b>820-OS</b> <b>820/3-OS</b>			
<b>LS (_F3_)</b>					
<b>430 (UCF30)</b> 207-244 kW (282-332 PS) 3UZ-FE	08.00→ 08.06	<b>820-OS</b> <b>820/3-OS</b>			
<b>430 (UCF30)</b> 207-244 kW (282-332 PS) 3UZ-FE	08.00→ 08.06	<b>820-OS</b> <b>820/3-OS</b>			
<b>430 (UCF30)</b> 207-244 kW (282-332 PS) 3UZ-FE	10.00→ 08.06	<b>820-OS</b> <b>820/3-OS</b>			
<b>LS (_F4_)</b>					
<b>460 (USF40)</b> 255-288 kW (347-392 PS) 1UR-FSE	04.06→	mit Zubehör/ with accessories <b>4272-OX</b> <b>4462-OX</b>			<b>4798-ACC</b>
<b>460 (USF40)</b> 255-288 kW (347-392 PS) 1UR-FSE	12.08→	mit Zubehör/ with accessories <b>4272-OX</b> <b>4462-OX</b>			<b>4798-ACC</b>
<b>460 (USF40)</b> 218-260 kW (296-354 PS) 1UR-FE	07.12→	mit Zubehör/ with accessories <b>4272-OX</b> <b>4462-OX</b>			<b>4798-ACC</b>
<b>460 (USF40, USF41)</b> 218-260 kW (296-354 PS) 1UR-FE	08.06→	mit Zubehör/ with accessories <b>4272-OX</b> <b>4462-OX</b>			<b>4798-ACC</b>
<b>460 (USF40, USF41)</b> 255-288 kW (347-392 PS) 1UR-FSE	09.11→	mit Zubehör/ with accessories <b>4272-OX</b> <b>4462-OX</b>			<b>4798-ACC</b>
<b>460 (USF40, USF41)</b> 255-288 kW (347-392 PS) 1UR-FSE	09.12→	mit Zubehör/ with accessories <b>4272-OX</b> <b>4462-OX</b>			<b>4798-ACC</b>

  					
<b>LS ( _F4_ )</b>					
<b>460 (USF40, USF41)</b> 255-288 kW (347-392 PS) 1UR-FSE	09.12→	mit Zubehör/ with accessories	<b>4272-OX</b>  <b>4462-OX</b>		<b>4798-ACC</b>
<b>460 (USF41)</b> 255-288 kW (347-392 PS) 1UR-FSE	10.09→	mit Zubehör/ with accessories	<b>4272-OX</b>  <b>4462-OX</b>		<b>4798-ACC</b>
<b>460 (USF41_)</b> 218-260 kW (296-354 PS) 1UR-FE	01.13→	mit Zubehör/ with accessories	<b>4272-OX</b>  <b>4462-OX</b>		
<b>460 4WD (USF45, USF46)</b> 255-288 kW (347-392 PS) 1UR-FSE	08.06→	mit Zubehör/ with accessories	<b>4272-OX</b>  <b>4462-OX</b>		
<b>460 AWD (USF45)</b> 255-288 kW (347-392 PS) 1UR-FSE	10.09→	mit Zubehör/ with accessories	<b>4272-OX</b>  <b>4462-OX</b>		<b>4798-ACC</b>
<b>460 AWD (USF45, USF46)</b> 255-288 kW (347-392 PS) 1UR-FSE	12.08→	mit Zubehör/ with accessories	<b>4272-OX</b>  <b>4462-OX</b>		<b>4798-ACC</b>
<b>460 AWD (USF45, USF46)</b> 255-288 kW (347-392 PS) 1UR-FSE	09.11→	mit Zubehör/ with accessories	<b>4272-OX</b>  <b>4462-OX</b>		<b>4798-ACC</b>
<b>460 AWD (USF45, USF46)</b> 255-288 kW (347-392 PS) 1UR-FSE	09.12→	mit Zubehör/ with accessories	<b>4272-OX</b>  <b>4462-OX</b>		<b>4798-ACC</b>
<b>460 AWD (USF46)</b> 255-288 kW (347-392 PS) 1UR-FSE	09.14→	mit Zubehör/ with accessories	<b>4272-OX</b>  <b>4462-OX</b>		<b>4798-ACC</b>
<b>600h AWD (UVF45)</b> 272-327 kW (370-445 PS) 2UR-FSE	07.12→ 07.17	mit Zubehör/ with accessories	<b>4272-OX</b>  <b>4462-OX</b>		<b>4798-ACC</b>
<b>600h AWD (UVF45, UVF46)</b> 272-327 kW (370-445 PS) 2UR-FSE	04.07→	mit Zubehör/ with accessories	<b>4272-OX</b>  <b>4462-OX</b>		<b>4798-ACC</b>
<b>600h AWD (UVF45, UVF46)</b> 272-327 kW (370-445 PS) 2UR-FSE	09.07→	mit Zubehör/ with accessories	<b>4272-OX</b>  <b>4462-OX</b>		<b>4798-ACC</b>
<b>600h AWD (UVF46)</b> 272-327 kW (370-445 PS) 2UR-FSE	07.12→	mit Zubehör/ with accessories	<b>4272-OX</b>  <b>4462-OX</b>		<b>4798-ACC</b>
<b>LX (UZJ100)</b>					
<b>470 (UZJ100)</b> 170-202 kW (231-275 PS) 2UZ-FE	05.98→ 03.08		<b>820-OS</b>  <b>820/3-OS</b>		
<b>470 (UZJ100)</b> 170-202 kW (231-275 PS) 2UZ-FE	05.98→ 03.08		<b>820-OS</b>  <b>820/3-OS</b>		
<b>470 (UZJ100)</b> 170-202 kW (231-275 PS) 2UZ-FE	05.98→ 03.08		<b>820-OS</b>  <b>820/3-OS</b>		

**L**





<b>LX (UZJ100)</b>							
<b>470 (UZJ100)</b> 170-202 kW (231-275 PS) 2UZ-FE	08.02→ 12.07		<b>820-OS</b> <b>820/3-OS</b>				
<b>470 (UZJ100)</b> 170-202 kW (231-275 PS) 2UZ-FE	08.02→ 03.08		<b>820-OS</b> <b>820/3-OS</b>				
<b>LX (_J2_)</b>							
<b>450d (VDJ201)</b> 151-210 kW (205-286 PS) 1VD-FTV	09.15→						<b>4798-ACC</b>
<b>450d (VDJ201)</b> 151-210 kW (205-286 PS) 1VD-FTV	09.16→						<b>4798-ACC</b>
<b>570 (URJ201)</b> 266-285 kW (362-388 PS) 3UR-FE	08.07→						<b>4798-ACC</b>
<b>570 (URJ201)</b> 266-285 kW (362-388 PS) 3UR-FE	11.07→						<b>4798-ACC</b>
<b>570 (URJ201)</b> 266-285 kW (362-388 PS) 3UR-FE	11.07→						<b>4798-ACC</b>
<b>570 (URJ201)</b> 266-285 kW (362-388 PS) 3UR-FE	09.09→						<b>4798-ACC</b>
<b>570 (URJ201)</b> 266-285 kW (362-388 PS) 3UR-FE	01.15→						<b>4798-ACC</b>
<b>570 (URJ201)</b> 266-285 kW (362-388 PS) 3UR-FE	09.15→						<b>4798-ACC</b>
<b>NX (_Z1_)</b>							
<b>200 (ZGZ10_, AYZ10_, AGZ10)</b> 110 kW (150 PS) 3ZR-FAE	11.14→						<b>4798-ACC</b>
<b>200 AWD (ZGZ15_, AYZ15_, AGZ15_)</b> 110 kW (150 PS) 3ZR-FAE	11.14→						<b>4798-ACC</b>
<b>200t (AGZ10_) 170-180 kW</b> (231-245 PS) 8AR-FTS	07.14→						<b>4798-ACC</b>
<b>200t AWD (AGZ15_) 170-180 kW</b> (231-245 PS) 8AR-FTS	07.14→						<b>4798-ACC</b>
<b>200t AWD (AGZ15_) 170-180 kW</b> (231-245 PS) 8AR-FTS	07.14→ 09.17						<b>4798-ACC</b>
<b>300 (AGZ10_) 170-180 kW</b> (231-245 PS) 8AR-FTS	09.17→						<b>4798-ACC</b>
<b>300 AWD (AGZ15_) 170-180 kW</b> (231-245 PS) 8AR-FTS	09.17→						<b>4798-ACC</b>
<b>300h (AYZ10_) 86-118 kW</b> (117-160 PS) 2AR-FXE	07.14→						<b>4798-ACC</b>
<b>300h (AYZ10_) 86-118 kW</b> (117-160 PS) 2AR-FXE	07.14→						<b>4798-ACC</b>

					
<b>NX ( _Z1_ )</b>					
<b>300h AWD (AYZ15)</b> 86-118 kW (117-160 PS) 2AR-FXE	07.14→				<b>4798-ACC</b>
<b>300h AWD (AYZ15)</b> 86-118 kW (117-160 PS) 2AR-FXE	11.18→				<b>4798-ACC</b>
<b>300h AWD (AYZ15_)</b> 86-118 kW (117-160 PS) 2AR-FXE	07.14→				<b>4798-ACC</b>
<b>300h AWD (AYZ15_)</b> 86-118 kW (117-160 PS) 2AR-FXE	07.14→				<b>4798-ACC</b>
<b>RX (MCU15)</b>					
<b>300 (MCU10_)</b> 135-164 kW (184-223 PS) 1MZ-FE	01.98→ 02.03	<b>820-OS</b> <b>820/3-OS</b>		<b>4655-AP</b>	
<b>300 AWD (MCU15)</b> 135-164 kW (184-223 PS) 1MZ-FE	10.00→ 05.03	<b>820-OS</b> <b>820/3-OS</b>		<b>4655-AP</b>	
<b>300 AWD (MCU15_)</b> 135-164 kW (184-223 PS) 1MZ-FE	01.98→ 02.03	<b>820-OS</b> <b>820/3-OS</b>		<b>4655-AP</b>	
<b>RX ( _L1_ )</b>					
<b>270 (AGL10_)</b> 136-140 kW (185-190 PS) 1AR-FE	12.08→ 10.15				<b>4798-ACC</b>
<b>350 (GYL10_)</b> 183-252 kW (249-343 PS) 2GR-FXE	12.08→ 10.15			<b>4655-AP</b>	03.12→ <b>4798-ACC</b>
<b>350 (GYL10_)</b> 183-252 kW (249-343 PS) 2GR-FXE	09.09→ 12.12				03.12→ <b>4798-ACC</b>
<b>350 (GYL10_)</b> 183-252 kW (249-343 PS) 2GR-FXE	09.12→ 10.15				<b>4798-ACC</b>
<b>350 AWD (GGL15_)</b> 183-252 kW (249-343 PS) 2GR-FE, 2GR-FXE	12.08→ 08.15			<b>4655-AP</b>	03.12→ <b>4798-ACC</b>
<b>350 AWD (GGL15_)</b> 183-220 kW (249-299 PS) 2GR-FE	12.08→ 09.15				03.12→ <b>4798-ACC</b>
<b>350 AWD (GGL15_)</b> 183-220 kW (249-299 PS) 2GR-FE	03.09→ 02.12			<b>4655-AP</b>	
<b>350 AWD (GGL15_)</b> 183-252 kW (249-343 PS) 2GR-FE, 2GR-FXE	09.09→ 12.12				03.12→ <b>4798-ACC</b> 03.12→ <b>4798-ACC</b>
<b>350 AWD (GGL15_)</b> 183-220 kW (249-299 PS) 2GR-FE	07.12→ 10.15				<b>4798-ACC</b>
<b>450h (GYL10_)</b> 183-252 kW (249-343 PS) 2GR-FXE	12.08→ 10.15				03.12→ <b>4798-ACC</b>
<b>450h AWD (GYL15_)</b> 183-252 kW (249-343 PS) 2GR-FXE	12.08→ 10.15				03.12→ <b>4798-ACC</b>
<b>RX ( _U3_ )</b>					
<b>300 (MCU35_)</b> 135-164 kW (184-223 PS) 1MZ-FE	05.03→ 12.08	<b>820-OS</b> <b>820/3-OS</b>		<b>4655-AP</b>	







**L**

RX ( _U3_ )					
<b>330 AWD (MCU38)</b> 155-200 kW (211-272 PS) 3MZ-FE	04.03→ 12.08			<b>4655-AP</b>	
<b>350 (GSU30_)</b> 183-220 kW (249-299 PS) 2GR-FE	01.06→ 12.08			<b>4655-AP</b>	
<b>350 AWD (GSU35_)</b> 183-220 kW (249-299 PS) 2GR-FE	02.06→ 12.08			<b>4655-AP</b>	
<b>400h (MHU38_)</b> 155-200 kW (211-272 PS) 3MZ-FE	09.05→ 12.08		<b>820-OS</b> <b>820/3-OS</b>		
<b>400h (MHU38_)</b> 155-200 kW (211-272 PS) 3MZ-FE	09.05→ 12.08		<b>820-OS</b> <b>820/3-OS</b>		
<b>400h AWD (MHU38_)</b> 155-200 kW (211-272 PS) 3MZ-FE	09.04→ 12.08		<b>820-OS</b> <b>820/3-OS</b>		
<b>400h AWD (MHU38_)</b> 155-200 kW (211-272 PS) 3MZ-FE	09.05→ 12.08		<b>820-OS</b> <b>820/3-OS</b>		
<b>SC Convertible (UZZ40_)</b>					
<b>430 (UZZ40_)</b> 207-244 kW (282-332 PS) 3UZ-FE	01.01→ 07.10		<b>820-OS</b> <b>820/3-OS</b>		
<b>430 (UZZ40_)</b> 207-244 kW (282-332 PS) 3UZ-FE	01.01→ 07.05		<b>820-OS</b> <b>820/3-OS</b>		
<b>430 (UZZ40_)</b> 207-244 kW (282-332 PS) 3UZ-FE	05.01→ 12.05		<b>820-OS</b> <b>820/3-OS</b>		
<b>430 (UZZ40_)</b> 207-244 kW (282-332 PS) 3UZ-FE	05.01→ 07.10		<b>820-OS</b> <b>820/3-OS</b>		
<b>430 (UZZ40_)</b> 207-244 kW (282-332 PS) 3UZ-FE	05.01→ 07.10		<b>820-OS</b> <b>820/3-OS</b>		



					
<b>SERIES 900</b>					
R 942					4447-FS
R 952					4447-FS
R 954 270 kW (367 PS) D926TI			4664-AR		
R 962					4447-FS
R 972					4447-FS
R 974					4447-FS
R 982 HD					4447-FS
R 984					4447-FS
R 991					4447-FS
R 992					4447-FS
<b>SERIES L 500</b>					
512 47-81 kW (64-110 PS) BF 4L 913	01.94→	4602-OS 4862-OS			
528		4602-OS			
544 66-180 kW (90-245 PS) D 924 TI-E A2	01.98→		4637-AR		
550 120-150 kW (163-204 PS) D934 S A6	01.07→		4637-AR		
554 66-180 kW (90-245 PS) D 924 TI-E A2	01.98→		4637-AR		
576 300 kW (408 PS) D936 L A6	01.06→		4637-AR		
580 66-180 kW (90-245 PS) D 924 TI-E A2	01.99→		4637-AR		
<b>SERIES LR</b>					
614		4602-OS			
<b>SERIES PR</b>					
714		4602-OS			
751				4447-FS	
<b>SERIES TL</b>					
435-10		4602-OS			
435-13		4602-OS			
441-10		4602-OS			
441-13		4602-OS			
442-13		4602-OS			
445-10		4602-OS			
451-10		4602-OS			
451-13		4602-OS			
<b>ENGINE</b>					
ENGINE 42-750 kW (57-1020 PS) D 924 TI-E A1, D404 T, D405 T, D504, D846 A7, D934 A7 DPF, D934 A7 SCR, D934 L A6, D934 S A6, D936 A7 DPF, D936 A7 SCR, D936 L A6, D946 A7 DPF, D946 L A6, D9508 A7, D9512 A7, D9808 A7 SCR, G934, G936, G944, G946, G9508, G9512					4048-CS

**L**

					
<b>SERIE C</b>					
C24					4627-FC
<b>SERIE LDA</b>					
78/4					4627-FC
90/4					4627-FC
95/2					4627-FC
<b>SERIE TL</b>					
TL 25					4627-FC

L







TX					
2.5 TD 75-125 kW (102-170 PS) R 425 DOHC	01.06→		543-AP		

L







10T-SERIES							
<b>10.180</b> 130-137 kW (177-186 PS) D 0826 TOH, D 0826 TOH 01, D 0826 TUE 51	08.87→ 05.92	<b>465-OS</b>	<b>036-AR</b>		<b>297-FS</b>		<b>305-AD</b>
11T-SERIES							
<b>11.136</b> 98-110 kW (133-150 PS) 797	01.71→ 07.81				(12) <b>021-FC</b> <b>030-FC</b>		
<b>11.150</b> 110-114 kW (150-155 PS) D 0826 OH02	05.92→ 03.93	<b>465-OS</b>			<b>297-FS</b>		<b>305-AD</b>
<b>11.190</b> 140 kW (190 PS) D 0826 LOH 02, D 0826 LOH 06	04.92→ 09.96	<b>465-OS</b>	(12) <b>036-AR</b> <b>459-AR</b>		<b>297-FS</b>		<b>305-AD</b>
<b>11.230</b> 162-169 kW (220-230 PS) D 0826 LOH 03	04.93→ 09.96	<b>465-OS</b>	<b>036-AR</b>		<b>297-FS</b>		<b>305-AD</b>
12T-SERIES							
<b>12.136</b> 92-100 kW (125-136 PS) D 0226 MF	09.83→ 01.88				(19) <b>079-FS</b> <b>297-FS</b>		
<b>12.162</b> 114-118 kW (155-160 PS) D 0824 LF 02, D 0824 LFL 02, D 0824 LFO 02	05.94→ 06.96	<b>465-OS</b>			<b>297-FS</b>		<b>305-AD</b>
<b>12.170</b> 125-154 kW (170-209 PS) D 0226 MC, D 0226 MKF	04.83→ 04.90		<b>036-AR</b>		(19) <b>079-FS</b> <b>297-FS</b>		<b>305-AD</b>
<b>12.215</b> 159 kW (216 PS) D 2156 HMN 8	01.66→ 75				<b>021-FC</b>	(LH)	<b>045-OH</b>
<b>12.255</b> 180 kW (245 PS) D 0836 LF 05	01.01→ 08.02				(19) <b>4473-FC</b>		
<b>12.264</b> 160-191 kW (218-260 PS) D 0826 LF, D 0826 LF17	03.97→	<b>465-OS</b>	<b>689-AR</b>		(19) <b>297-FS</b> <b>4473-FC</b>		<b>305-AD</b>
<b>12.284</b> 206 kW (280 PS) D 0836 LF 01	06.98→ 09.01	<b>465-OS</b>	<b>689-AR</b>		(19) <b>297-FS</b> <b>4473-FC</b>		<b>305-AD</b>
<b>12.285</b> 206 kW (280 PS) D 0836 LF 03	01.01→ 09.01			SEPAR 2000 (Biodiesel)	<b>4569-FC</b>		
13T-SERIES							
<b>13.168</b> 123-124 kW (168-169 PS) D 0846 HMY-011	05.71→ 12.73				<b>029-FC</b>		
<b>13.168</b> 123-141 kW (168-192 PS) D 2555 M, D 2555 MF	10.73→ 03.77	<b>022-OC</b>	<b>036-AR</b>	(12)	<b>021-FC</b> <b>029-FC</b>	(LH), (12)	<b>045-OH</b>
<b>13.168</b> 92-141 kW (125-192 PS) D 2565 MF, D 2565 MUH	12.76→ 12.84	<b>022-OC</b>	<b>036-AR</b>		<b>021-FC</b>	(LH), (12)	<b>045-OH</b>
<b>13.192</b> 136 kW (185 PS) D 2855 BXU	01.70→ 74		(12) <b>036-AR</b>		<b>021-FC</b>	(LH), (12)	<b>045-OH</b>
<b>13.192</b> 92-147 kW (125-200 PS) D 2555 MX, D 2555 MXF, D 2555 MXUL, D 2556 MF, D 2565 HM, D 2565 M, D 2565 MF, D 2565 MFR, D 2565 MH, D 2565 MR, D 2565 MUE, D 2565 MUH, D 2565 MUL	05.74→ 12.84	<b>022-OC</b>	(12) <b>036-AR</b>		<b>021-FC</b>	(LH), (12)	<b>045-OH</b>
<b>13.230</b> 169 kW (230 PS) D 2356 HMN 2	09.67→ 04.71				<b>021-FC</b>	(LH), (12)	<b>045-OH</b>
<b>13.256</b> 184-209 kW (250-285 PS) D 2156 MT 2, D 2156 MTN 1, D 2156 MTN 5, D 2156 MTN 6, D 2156 MTN 8, D 2156 MTU, D 2156 MTX	01.66→ 04.71			01.70→	<b>021-FC</b>	(LH), (12), 01.70→	<b>045-OH</b>
14T-SERIES							
<b>14.136</b> 92-100 kW (125-136 PS) D 0226 MF	09.83→ 02.89				(19) <b>079-FS</b> <b>297-FS</b>		









**M**

					
<b>14T-SERIES</b>					
<b>14.168</b> 92-141 kW (125-192 PS) D 2565 MF, D 2565 MUH	12.76→ 12.84	<b>022-OC</b>	<b>036-AR</b>	<b>021-FC</b>	(LH), (12) <b>045-OH</b>
<b>14.170</b> 125-154 kW (170-209 PS) D 0226 MC, D 0226 MKF	04.83→ 04.90		<b>036-AR</b>	(19) <b>079-FS</b> <b>297-FS</b>	<b>305-AD</b>
<b>15T-SERIES</b>					
<b>15.136</b> 98-110 kW (133-150 PS) 797	01.71→ 12.74			(12) <b>021-FC</b> <b>030-FC</b>	(LH), (12) <b>045-OH</b>
<b>15.168</b> 123-124 kW (168-169 PS) D 0846 HMY-011	05.71→ 12.73			<b>029-FC</b>	
<b>15.168</b> 92-141 kW (125-192 PS) D 2555 MF, D 2565 M, D 2565 MF, D 2565 MUH	10.73→ 02.85	<b>022-OC</b>	<b>036-AR</b>	<b>021-FC</b>	(LH), (12) <b>045-OH</b>
<b>15.200</b> 147 kW (200 PS) D 2556 M, D 2556 MF	09.73→ 04.78	<b>024-OC</b>	<b>036-AR</b>	<b>021-FC</b>	(LH), (12) <b>045-OH</b>
<b>15.216</b> 159 kW (216 PS) D 2156 HMN 8	01.66→ 75			<b>021-FC</b>	(LH), (12) <b>045-OH</b>
<b>15.220</b> 177 kW (240 PS) D 2566 MF	10.83→ 02.89	<b>024-OC</b>	<b>036-AR</b>	<b>021-FC</b>	
<b>15.240</b> 125-194 kW (170-264 PS) D 2556 MX, D 2556 MXF, D 2566 HM, D 2566 M, D 2566 ME, D 2566 MF, D 2566 MFO, D 2566 MFR, D 2566 MH, D 2566 MHO, D 2566 MXF	09.73→ 08.88	<b>024-OC</b>	<b>036-AR</b>	<b>021-FC</b>	(LH), (12) <b>045-OH</b>
<b>16T-SERIES</b>					
<b>16.136</b> 92-100 kW (125-136 PS) D 0226 MF	04.84→ 11.86			(19) <b>079-FS</b> <b>297-FS</b>	
<b>16.168</b> 123-124 kW (168-169 PS) D 0846 HMY-011	05.71→ 12.73			<b>029-FC</b>	
<b>16.168</b> 92-141 kW (125-192 PS) D 2555 M, D 2555 MF, D 2565 M, D 2565 MF, D 2565 MUH	01.74→ 12.86	<b>022-OC</b>	<b>036-AR</b>	<b>021-FC</b>	(LH), (12) <b>045-OH</b>
<b>16.170</b> 125-154 kW (170-209 PS) D 0226 MKF, D 0226 MKFA	03.84→ 08.89		<b>036-AR</b>	(19) <b>079-FS</b> <b>297-FS</b>	
<b>16.192</b> 92-141 kW (125-192 PS) D 2565 HM, D 2565 M, D 2565 MF, D 2565 MFR, D 2565 MH, D 2565 MR, D 2565 MUE, D 2565 MUH, D 2565 MUL	76→12. 86	<b>022-OC</b>	<b>036-AR</b>	<b>029-FC</b>	(LH), (12) <b>045-OH</b>
<b>16.192</b> 141 kW (192 PS) D 0226 MKF	03.84→ 11.86		<b>036-AR</b>	(19) <b>079-FS</b> <b>297-FS</b>	
<b>16.200</b> 147 kW (200 PS) D 2556 M, D 2556 MF	09.73→ 03.77	<b>024-OC</b>		<b>029-FC</b>	(LH), (12) <b>045-OH</b>
<b>16.216</b> 159 kW (216 PS) D 2156 HMN 8	01.66→ 75			<b>021-FC</b>	(LH), (12) <b>045-OH</b>
<b>16.220</b> 177 kW (240 PS) D 2566 MF	10.83→ 11.86		<b>036-AR</b>	<b>021-FC</b>	
<b>16.230</b> 169-173 kW (230-235 PS) D 2356 HM 6 DK, D 2356 HM 6 U, D 2356 HM 9, D 2356 HMHU-063, D 2356 HMN 2, D 2356 HMN 5, D 2356 HMN 9, D 2356 M9	01.68→ 74			<b>021-FC</b>	(LH), (12) <b>045-OH</b>
<b>16.232</b> 172-177 kW (232-240 PS) D 2556 MXF, D 2566 MF	01.74→ 01.83	<b>024-OC</b>	<b>036-AR</b>	<b>021-FC</b>	(LH), (12) <b>045-OH</b>
<b>16.256</b> 188 kW (256 PS) D 2538 M, D 2538 ME, D 2538 MF	72→10. 77		<b>064-AR</b>	<b>021-FC</b>	(LH) <b>045-OH</b>
<b>16.280</b> 206-235 kW (280-320 PS) D 2566 MTF, D 2566 MTHO	01.77→ 04.87	<b>024-OC</b>	(12) <b>037-AR</b> <b>064-AR</b>	<b>021-FC</b>	(LH), (12) <b>045-OH</b>





**M**

					
<b>16T-SERIES</b>					
<b>16.290</b> 229 kW (311 PS) D 2866 TOH	04.87→ 03.93	<b>024-OC</b>	<b>037-AR</b>	<b>021-FC</b>	<b>305-AD</b>
<b>16.304</b> 224 kW (304 PS) D 2858 M	05.71→ 12.73	<b>162-OC</b>		<b>021-FC</b>	(LH), (12) <b>045-OH</b>
<b>16.320</b> 235 kW (320 PS) D 3256 BTXL, D 3256 BTXUL, D 3256 BTYUE	01.69→ 79			<b>021-FC</b>	(LH), (12) <b>045-OH</b>
<b>16.320</b> 156-294 kW (212-400 PS) D 2530 ME, D 2530 MF, D 2530 MFR, D 2530 MR, D 2530 MTE, D 2530 MXF, D 2530 MXFR, D 2538 MT, D 2538 MTE, D 2538 MTH	07.72→ 10.81		<b>064-AR</b>	<b>021-FC</b>	(LH), (12) <b>045-OH</b>
<b>16.370</b> 272 kW (370 PS) D 2866 LOH 07, D 2866 LOH 22	04.94→ 06.97	<b>024-OC</b>	<b>037-AR</b>	<b>297-FS</b>	<b>305-AD</b>
<b>17T-SERIES</b>					
<b>17.136</b> 92-100 kW (125-136 PS) D 0226 MF	11.86→ 08.88			(19) <b>079-FS</b> <b>297-FS</b>	<b>305-AD</b>
<b>17.170</b> 125-154 kW (170-209 PS) D 0226 MC, D 0226 MKF	09.85→ 09.89		<b>036-AR</b>	(19) <b>079-FS</b> <b>297-FS</b>	
<b>17.220</b> 177 kW (240 PS) D 2566 MF	11.86→ 07.89	<b>024-OC</b>	<b>036-AR</b>	<b>021-FC</b>	<b>305-AD</b>
<b>17.241</b> 177 kW (240 PS) D 2566 M	05.90→ 06.91	<b>024-OC</b>	<b>036-AR</b>	(12) <b>021-FC</b> <b>297-FS</b>	<b>305-AD</b>
<b>18T-SERIES</b>					
<b>18.225</b> 162 kW (220 PS) D 0836 LF 02	05.01→	<b>465-OS</b>	<b>689-AR</b>	(19) <b>297-FS</b> <b>4473-FC</b> <b>4569-FC</b> SEPAR 2000 (Biodiesel)	(LH) <b>044-OH</b> <b>305-AD</b>
<b>18.241</b> 177 kW (240 PS) D 2566 M	09.90→ 10.93	<b>024-OC</b>	<b>036-AR</b>	(12) <b>021-FC</b> <b>297-FS</b>	<b>305-AD</b>
<b>18.310</b> 228-230 kW (310 PS) D 2866 LOH 24, D 2866 LOH 25, D 2866 LOH 27, D 2866 LUH 24, D 2866 LUH 26	09.96→	<b>024-OC</b>	<b>037-AR</b>	<b>297-FS</b>	<b>305-AD</b>
<b>18.320</b> 235 kW (320 PS) D 2865 LOH 02	02.94→ 02.95	<b>024-OC</b>	<b>037-AR</b>	<b>297-FS</b>	<b>305-AD</b>
<b>18.370</b> 272 kW (370 PS) D 2866 LOH 07	04.93→ 09.96	<b>024-OC</b>	<b>037-AR</b>	<b>297-FS</b>	<b>305-AD</b>
<b>18.420</b> 309 kW (420 PS) D 2866 LOH 06	04.93→ 09.96	<b>024-OC</b>	<b>037-AR</b>	<b>297-FS</b>	<b>305-AD</b>
<b>19T-SERIES</b>					
<b>19.168</b> 123-141 kW (168-192 PS) D 2555 M, D 2555 MF	10.73→ 03.77	<b>022-OC</b>		<b>021-FC</b>	(LH), (12) <b>045-OH</b>
<b>19.192</b> 141-169 kW (192-230 PS) D 2156 MY	07.71→ 12.73			<b>021-FC</b>	(LH), (12) <b>045-OH</b>
<b>19.230</b> 169-173 kW (230-235 PS) D 2356 HM 6 DK, D 2356 HM 6 U, D 2356 HM 9, D 2356 HMHU-063, D 2356 HMN 2, D 2356 HMN 5, D 2356 HMN 9, D 2356 M9	09.67→ 74			<b>021-FC</b>	(LH), (12) <b>045-OH</b>
<b>19.240</b> 125-177 kW (170-241 PS) D 2566 HM, D 2566 M, D 2566 ME, D 2566 MF, D 2566 MFO, D 2566 MFR, D 2566 MH, D 2566 MHO, D 2566 MXF	10.76→	<b>024-OC</b>	<b>036-AR</b>	<b>021-FC</b>	(LH), (12) <b>045-OH</b>
<b>19.241</b> 177 kW (240 PS) D 2566 MUL	08.79→ 12.80	<b>024-OC</b>	<b>064-AR</b>	<b>021-FC</b>	







								
<b>19T-SERIES</b>								
<b>19.256</b> 184-209 kW (250-285 PS) D 2156 MT 2, D 2156 MTN 1, D 2156 MTN 5, D 2156 MTN 6, D 2156 MTN 8, D 2156 MTU, D 2156 MTX				01.66→ 04.71				<b>021-FC</b> (LH), (12) <b>045-OH</b>
<b>19.256</b> 188 kW (256 PS) D 2538 M, D 2538 ME, D 2538 MF				72→10. 77		<b>064-AR</b>		<b>021-FC</b> (LH), (12) <b>045-OH</b>
<b>19.280</b> 206-250 kW (280-340 PS) D 2566 MLE, D 2566 MT, D 2566 MTF, D 2566 MTH				10.76→ 11.84	<b>024-OC</b>	(12) <b>037-AR</b> <b>064-AR</b>		<b>021-FC</b> (LH), (12) <b>045-OH</b>
<b>19.281</b> 235 kW (320 PS) D 2566 MKF				01.80→ 01.88	<b>024-OC</b>	<b>037-AR</b>		<b>021-FC</b>
<b>19.291</b> 213 kW (290 PS) D 2866 LFZ/290				09.85→ 08.88	<b>024-OC</b>	<b>037-AR</b>		<b>021-FC</b>
<b>19.302</b> 220 kW (300 PS) D 2866 LF04				05.90→ 09.91	<b>024-OC</b>	<b>037-AR</b>	(12)	<b>021-FC</b> <b>297-FS</b> <b>305-AD</b>
<b>19.320</b> 156-294 kW (212-400 PS) D 2530 ME, D 2530 MF, D 2530 MFR, D 2530 MR, D 2530 MTE, D 2530 MXF, D 2530 MXFR, D 3256 BTXL, D 3256 BTXUL				07.72→ 10.81		<b>064-AR</b>		<b>021-FC</b> (LH), (12) <b>045-OH</b>
<b>19.321</b> 235 kW (320 PS) D 2566 MK, D 2566 MKF, D 2566 MKUL				01.79→ 01.88	<b>024-OC</b>	<b>037-AR</b>		<b>021-FC</b>
<b>19.330</b> 235 kW (320 PS) D 2530 MF				01.75→ 04.83		<b>037-AR</b>		<b>021-FC</b>
<b>19.360</b> 294 kW (400 PS) D 2530 MTXF				05.78→ 12.82		<b>037-AR</b>		<b>021-FC</b>
<b>19.361</b> 265 kW (360 PS) D 2866 KFZ, D 2866 KUL				09.83→ 07.89	<b>024-OC</b>	<b>037-AR</b>		<b>021-FC</b>
<b>19.390</b> 324 kW (440 PS) D 2540 MTF				12.82→ 12.87		<b>037-AR</b>		<b>021-FC</b>
<b>20T-SERIES</b>								
<b>20.192</b> 141 kW (192 PS) D 2555 MX				09.75→ 04.77	<b>022-OC</b>			<b>021-FC</b> (LH), (12) <b>045-OH</b>
<b>20.264</b> 191 kW (260 PS) D 0826 LFL09				10.97→ 09.01	<b>465-OS</b>	(12) <b>459-AR</b> (12) <b>689-AR</b>	(19) SEPAR 2000 (Biodiesel)	<b>297-FS</b> <b>4473-FC</b> <b>4569-FC</b> <b>305-AD</b>
<b>20.280</b> 206 kW (280 PS) D 2566 MTF, D 2566 MTFG				11.77→ 06.90	<b>024-OC</b>	(12) <b>037-AR</b> <b>064-AR</b>		<b>021-FC</b> (LH), (12) <b>045-OH</b>
<b>20.281</b> 235 kW (320 PS) D 2566 MK, D 2566 MKF				04.80→ 11.85	<b>024-OC</b>	<b>037-AR</b>		<b>021-FC</b>
<b>20.284</b> 206-215 kW (280-292 PS) D 0836 LFL 01				05.99→ 09.01	<b>465-OS</b>	<b>689-AR</b>	(19) SEPAR 2000 (Biodiesel)	<b>297-FS</b> <b>4473-FC</b> <b>4569-FC</b> <b>305-AD</b>
<b>20.291</b> 213 kW (290 PS) D 2866 LFZ/290				09.85→ 11.86	<b>024-OC</b>	<b>037-AR</b>		<b>021-FC</b> <b>305-AD</b>
<b>20.320</b> 206-235 kW (280-320 PS) S 12 DA				01.72→ 12.73				<b>021-FC</b> (LH), (12) <b>045-OH</b>
<b>20.320</b> 235 kW (320 PS) D 2530 MF				01.73→ 12.76		<b>064-AR</b>		<b>021-FC</b> (LH), (12) <b>045-OH</b>
<b>20.321</b> 235 kW (320 PS) D 2566 MKF, D 2566 MKUL				01.79→ 08.89	<b>024-OC</b>	<b>037-AR</b>		<b>021-FC</b>
<b>20.331</b> 243 kW (330 PS) D 2866 LFZ/330				09.85→ 11.86	<b>024-OC</b>	<b>037-AR</b>		<b>021-FC</b>
<b>20.361</b> 265 kW (360 PS) D 2866 KF				09.83→ 11.86	<b>024-OC</b>	<b>037-AR</b>		<b>021-FC</b>









**M**

					
<b>22T-SERIES</b>					
<b>22.192</b> 141-169 kW (192-230 PS) D 2156 MYN	07.71→ 12.73				<b>021-FC</b> (LH), (12) <b>045-OH</b>
<b>22.192</b> 147 kW (200 PS) D 2556 MF	10.72→ 12.73	<b>024-OC</b>			<b>021-FC</b> (LH), (12) <b>045-OH</b>
<b>22.192</b> 141 kW (192 PS) D 2565 M	05.77→ 05.84	<b>022-OC</b>			<b>021-FC</b> (LH), (12) <b>045-OH</b>
<b>22.200</b> 147 kW (200 PS) D 2556 MF	10.74→ 03.78	<b>024-OC</b>	(12) <b>036-AR</b>		<b>021-FC</b>
<b>22.220</b> 177 kW (240 PS) D 2566 MF	10.83→ 11.86	<b>024-OC</b>	<b>036-AR</b>		<b>021-FC</b>
<b>22.240</b> 172-177 kW (232-240 PS) D 2556 MXF	09.73→ 10.76	<b>024-OC</b>	<b>036-AR</b>		<b>021-FC</b>
<b>22.256</b> 188 kW (256 PS) D 2156 MTN 1	01.70→ 04.71				<b>021-FC</b> (LH), (12) <b>045-OH</b>
<b>22.280</b> 206 kW (280 PS) D 2566 MTF	01.77→ 12.80	<b>024-OC</b>	(12) <b>037-AR</b> <b>064-AR</b>		<b>021-FC</b> (LH), (12) <b>045-OH</b>
<b>22.291</b> 213 kW (290 PS) D 2866 LFZ/290	09.85→ 11.86	<b>024-OC</b>	<b>037-AR</b>		<b>021-FC</b>
<b>22.292</b> 243-260 kW (330-353 PS) D 2866 LF	07.86→ 10.86	<b>024-OC</b>	<b>037-AR</b>	(12)	<b>021-FC</b> <b>297-FS</b>
<b>22.304</b> 224 kW (304 PS) D 2858 M	01.70→ 04.71	<b>162-OC</b>			<b>021-FC</b> (LH), (12) <b>045-OH</b>
<b>22.320</b> 235 kW (320 PS) D 3256 BTXL, D 3256 BTXUL, D 3256 BTYUE	01.69→ 12.79				<b>021-FC</b> (LH), (12) <b>045-OH</b>
<b>22.320</b> 156-294 kW (212-400 PS) D 2530 ME, D 2530 MF, D 2530 MFR, D 2530 MR, D 2530 MTE, D 2530 MXF, D 2530 MXFR	07.72→ 10.81		<b>064-AR</b>		<b>021-FC</b> (LH), (12) <b>045-OH</b>
<b>22.321</b> 235 kW (320 PS) D 2566 MKF, D 2566 MKUL	06.79→ 11.85	<b>024-OC</b>	<b>037-AR</b>		<b>021-FC</b>
<b>22.330</b> 243-309 kW (330-420 PS) D 2866 LOH	05.85→ 09.89	<b>024-OC</b>	<b>037-AR</b>		<b>021-FC</b>
<b>22.331</b> 243 kW (330 PS) D 2866 LU	09.85→ 11.86	<b>024-OC</b>	<b>037-AR</b>		<b>021-FC</b>
<b>22.332</b> 243-260 kW (330-353 PS) D 2866 LF, D 2866 LUL 330	07.86→ 10.86	<b>024-OC</b>	<b>037-AR</b>	(12)	<b>021-FC</b> <b>297-FS</b>
<b>22.360</b> 243-274 kW (330-373 PS) D 2866 KOH, D 2866 LOH 07, D 2866 LXOH	06.86→ 04.93	<b>024-OC</b>	<b>037-AR</b>		<b>021-FC</b> <b>297-FS</b> <b>305-AD</b>
<b>22.361</b> 265 kW (360 PS) D 2866 KF, D 2866 KUL, D 2866 LX 04	09.83→ 04.92	<b>024-OC</b>	<b>037-AR</b>		<b>021-FC</b>
<b>22.370</b> 272 kW (370 PS) D 2866 LOH 07	04.93→ 11.95	<b>024-OC</b>	<b>037-AR</b>		<b>297-FS</b> <b>305-AD</b>
<b>23T-SERIES</b>					
<b>23.272</b> 198 kW (270 PS) D 2865 LF05	10.92→ 05.95	<b>024-OC</b>	<b>037-AR</b>		<b>297-FS</b> <b>305-AD</b>
<b>23.284</b> 206 kW (280 PS) D 0836 LF 01	11.98→	<b>465-OS</b>	<b>689-AR</b>	(19) SEPAR 2000 (Biodiesel)	<b>297-FS</b> <b>305-AD</b> <b>4473-FC</b> <b>4569-FC</b>
<b>23.314</b> 228 kW (310 PS) D 2866 LF34	07.99→	<b>571-OX</b>	(RS) (SE), (RS) <b>400-AR</b> <b>4095-AR</b>	water separator	<b>297-FS</b> <b>305-AD</b> <b>4474-FC</b>
<b>23.322</b> 235 kW (320 PS) D 2865 LF06	10.92→ 05.95	<b>024-OC</b>	<b>037-AR</b>		<b>297-FS</b> <b>305-AD</b>





**M**

						
<b>23T-SERIES</b>						
<b>23.342</b> 250 kW (340 PS) D 2865 LF09	05.94→ 05.95	<b>024-OC</b>		<b>037-AR</b>	<b>297-FS</b>	<b>305-AD</b>
<b>23.364</b> 265 kW (360 PS) D 2866 LF35	07.99→	<b>571-OX</b>	(RS) (SE), (RS)	<b>400-AR</b> <b>4095-AR</b>	water separator <b>4474-FC</b>	<b>305-AD</b>
<b>23.372</b> 272-310 kW (370-420 PS) D 2866 LF05, D 2866 LF15, D 2866 LU 01	10.90→	<b>024-OC</b>		<b>037-AR</b>	<b>297-FS</b>	<b>305-AD</b>
<b>23.402</b> 294-309 kW (400-420 PS) D 2866 LF16	05.94→ 05.95	02.95→ <b>575-OX</b>	(RS) (SE), (RS)	<b>400-AR</b> <b>4095-AR</b>	<b>297-FS</b>	<b>305-AD</b>
<b>23.414</b> 301 kW (409 PS) D 2866 LF31	07.99→	<b>571-OX</b>	(RS) (SE), (RS)	<b>400-AR</b> <b>4095-AR</b>	water separator <b>4474-FC</b>	<b>305-AD</b>
<b>23.422</b> 309 kW (420 PS) D 2866 LF09	10.92→ 05.95	<b>024-OC</b>		<b>037-AR</b>	<b>297-FS</b>	<b>305-AD</b>
<b>23.464</b> 338 kW (460 PS) D 2876 LF 06	09.98→	<b>571-OX</b>	(RS) (SE), (RS)	<b>400-AR</b> <b>4095-AR</b>	water separator <b>4474-FC</b>	<b>305-AD</b>
<b>24T-SERIES</b>						
<b>24.220</b> 177 kW (240 PS) D 2566 MF	11.86→ 08.88	<b>024-OC</b>		<b>036-AR</b>	<b>021-FC</b>	<b>305-AD</b>
<b>24.240</b> 177 kW (240 PS) D 2566 MF, D 2566 MFR, D 2566 MH, D 2566 MHO	10.76→ 08.88					<b>305-AD</b>
<b>24.291</b> 213 kW (290 PS) D 2866 LFZ/290	11.86→ 08.88	<b>024-OC</b>		<b>037-AR</b>	<b>021-FC</b>	<b>305-AD</b>
<b>24.314</b> 228 kW (310 PS) D 2866 LF23, D 2866 LF34	07.99→ 08.02	<b>571-OX</b>	(RS) (SE), (RS)	<b>400-AR</b> <b>4095-AR</b>	water separator <b>4474-FC</b>	<b>305-AD</b>
<b>24.331</b> 243 kW (330 PS) D 2866 LFZ/330, D 2866 LUL 330, D 2866 LULK	01.85→ 07.89	<b>024-OC</b>		<b>037-AR</b>	<b>021-FC</b>	<b>305-AD</b>
<b>24.361</b> 265 kW (360 PS) D 2866 KFZ, D 2866 KUL	11.86→ 07.89	<b>024-OC</b>		<b>037-AR</b>	<b>021-FC</b>	<b>305-AD</b>
<b>24.364</b> 265 kW (360 PS) D 2866 LF35	07.99→ 09.01	<b>571-OX</b>	(RS) (SE), (RS)	<b>400-AR</b> <b>4095-AR</b>	water separator <b>4474-FC</b>	<b>305-AD</b>
<b>24.414</b> 301 kW (409 PS) D 2866 LF31	07.99→ 12.01	<b>571-OX</b>	(RS) (SE), (RS)	<b>400-AR</b> <b>4095-AR</b>	water separator <b>4474-FC</b>	<b>305-AD</b>
<b>24.464</b> 338 kW (460 PS) D 2876 LF 06	07.99→ 09.01	<b>571-OX</b>			water separator <b>4474-FC</b>	<b>305-AD</b>
<b>26T-SERIES</b>						
<b>26.225</b> 162 kW (220 PS) D 0836 LFL 02	01.99→ 06.02	<b>465-OS</b>		<b>689-AR</b>	(19) SEPAR 2000 (Biodiesel) <b>297-FS</b> <b>4473-FC</b> <b>4569-FC</b>	(LH) <b>044-OH</b> <b>305-AD</b>
<b>26.240</b> 177 kW (240 PS) S 12 D	01.72→ 12.73				<b>021-FC</b>	(LH), (12) <b>045-OH</b>
<b>26.240</b> 172-177 kW (232-240 PS) D 2556 MXF	03.74→ 12.76	<b>024-OC</b>	(12)	<b>036-AR</b>	<b>021-FC</b>	
<b>26.240</b> 177 kW (240 PS) D 2566 MF	01.77→ 08.88	<b>024-OC</b>	(12)	<b>036-AR</b>	<b>021-FC</b>	(LH), (12) <b>045-OH</b>





**M**

									
<b>26T-SERIES</b>									
<b>26.255</b> 180 kW (245 PS) D 0836 LF 05, D 0836 LFL 05		01.99→			<b>465-OS</b>		<b>689-AR</b>	(19) SEPAR 2000 (Biodiesel) <b>297-FS</b> <b>4473-FC</b> <b>4569-FC</b>	(LH) <b>044-OH</b> <b>305-AD</b>
<b>26.256</b> 188 kW (256 PS) D 2156 MTX, D 2538 M, D 2538 ME, D 2538 MF		05.71→ 76				(12)	<b>064-AR</b>	<b>021-FC</b>	(LH), (12) <b>045-OH</b>
<b>26.280</b> 206-213 kW (280-290 PS) D 2566 MT, D 2566 MTF, D 2566 MTH		10.76→ 12.81			<b>024-OC</b>	(12)	<b>037-AR</b> <b>064-AR</b>	<b>021-FC</b>	(LH), (12) <b>045-OH</b>
<b>26.281</b> 235 kW (320 PS) D 2566 MKF		02.80→ 01.88			<b>024-OC</b>		<b>037-AR</b>	<b>021-FC</b>	
<b>26.284</b> 206-215 kW (280-292 PS) D 0836 LF 01, D 0836 LFL 01		05.99→			<b>465-OS</b>		<b>689-AR</b>	(19) SEPAR 2000 (Biodiesel) <b>297-FS</b> <b>4473-FC</b> <b>4569-FC</b>	<b>305-AD</b>
<b>26.285</b> 206 kW (280 PS) D 0836 LFL 03		01.99→ 06.02			<b>465-OS</b>		<b>689-AR</b>	(19) SEPAR 2000 (Biodiesel) <b>297-FS</b> <b>4473-FC</b> <b>4569-FC</b>	(LH) <b>044-OH</b> <b>305-AD</b>
<b>26.291</b> 213 kW (290 PS) D 2866 LFZ/290		09.85→ 02.89			<b>024-OC</b>		<b>037-AR</b>	<b>021-FC</b>	
<b>26.304</b> 224 kW (304 PS) D 2858 M		05.71→ 12.73			<b>162-OC</b>			<b>021-FC</b>	(LH), (12) <b>045-OH</b>
<b>26.320</b> 178-235 kW (242-320 PS) D 2538 MT, D 2538 MTE, D 2538 MTH		73→10. 81					<b>064-AR</b>	<b>021-FC</b>	(LH), (12) <b>045-OH</b>
<b>26.321</b> 235 kW (320 PS) D 2566 MK, D 2566 MKF		02.80→ 01.88			<b>024-OC</b>		<b>037-AR</b>	<b>021-FC</b>	
<b>26.331</b> 243 kW (330 PS) D 2866 LFZ/330		09.85→ 02.89			<b>024-OC</b>		<b>037-AR</b>	<b>021-FC</b>	<b>305-AD</b>
<b>26.361</b> 265 kW (360 PS) D 2866 KFZ		04.83→ 02.89			<b>024-OC</b>		<b>037-AR</b>	<b>021-FC</b>	<b>305-AD</b>
<b>26.364</b> 265 kW (360 PS) D 2866 LF35		07.99→ 09.01			<b>571-OX</b>	(RS) (SE), (RS)	<b>400-AR</b> <b>4095-AR</b>	water separator <b>297-FS</b> <b>4474-FC</b>	<b>305-AD</b>
<b>26.365</b> 244-268 kW (332-365 PS) D 2840 ME, D 2840 MF		06.80→ 08.88		(12)	<b>024-OC</b>		<b>037-AR</b>	<b>021-FC</b>	<b>305-AD</b>
<b>26.414</b> 301 kW (409 PS) D 2866 LF31		09.98→ 06.02			<b>571-OX</b>	(RS) (SE), (RS)	<b>400-AR</b> <b>4095-AR</b>	water separator <b>297-FS</b> <b>4474-FC</b>	<b>305-AD</b>
<b>26.464</b> 338 kW (460 PS) D 2876 LF 06		07.99→ 06.02			<b>571-OX</b>	(RS) (SE), (RS)	<b>400-AR</b> <b>4095-AR</b>	water separator <b>297-FS</b> <b>4474-FC</b>	<b>305-AD</b>
<b>26.502</b> 368 kW (500 PS) D 2840 LF/500, D 2840 LF01, D 2840 LF04, D 2840 LF06		05.87→ 06.96			<b>024-OC</b>		<b>064-AR</b>	(12) <b>021-FC</b> <b>297-FS</b>	<b>305-AD</b>
<b>26.604</b> 441-444 kW (600-604 PS) D 2840 LF21		07.99→ 08.01			<b>575-OX</b>	(SE)	<b>400-AR</b> <b>4095-AR</b>	water separator <b>297-FS</b> <b>4474-FC</b>	<b>305-AD</b>
<b>27T-SERIES</b>									
<b>27.272</b> 198 kW (270 PS) D 2865 LF05		01.93→ 06.96			<b>024-OC</b>		<b>037-AR</b>	<b>297-FS</b>	<b>305-AD</b>
<b>27.314</b> 228 kW (310 PS) D 2866 LF34		07.99→ 09.01			<b>571-OX</b>	(RS) (SE), (RS)	<b>400-AR</b> <b>4095-AR</b>	water separator <b>297-FS</b> <b>4474-FC</b>	<b>305-AD</b>
<b>27.322</b> 235 kW (320 PS) D 2865 LF06		01.93→ 06.96			<b>024-OC</b>		<b>037-AR</b>	<b>297-FS</b>	<b>305-AD</b>

**M**

						
<b>27T-SERIES</b>						
<b>27.342</b> 250 kW (340 PS) D 2865 LF09	05.94→ 06.96	02.95→	<b>575-OX</b>	(RS) <b>400-AR</b> (SE), (RS) <b>4095-AR</b>	<b>297-FS</b>	<b>305-AD</b>
<b>27.364</b> 265 kW (360 PS) D 2866 LF35	07.99→ 09.01		<b>571-OX</b>	(RS) <b>400-AR</b> (SE), (RS) <b>4095-AR</b>	water separator <b>297-FS</b> <b>4474-FC</b>	
<b>27.365</b> 244-268 kW (332-365 PS) D 2840 ME, D 2840 MF, D 2840 MFG	06.80→ 12.90	(12)	<b>024-OC</b>	<b>037-AR</b>	<b>021-FC</b>	11.85→ <b>305-AD</b>
<b>27.372</b> 272-310 kW (370-420 PS) D 2866 LF05, D 2866 LF15	01.93→ 06.96		<b>024-OC</b>	<b>037-AR</b>	<b>297-FS</b>	<b>305-AD</b>
<b>27.402</b> 294-309 kW (400-420 PS) D 2866 LF16	05.94→ 06.96	02.95→	<b>575-OX</b>	(RS) <b>400-AR</b> (SE), (RS) <b>4095-AR</b>	<b>297-FS</b>	<b>305-AD</b>
<b>27.414</b> 301 kW (409 PS) D 2866 LF31	07.99→ 12.01		<b>571-OX</b>	(RS) <b>400-AR</b> (SE), (RS) <b>4095-AR</b>	water separator <b>297-FS</b> <b>4474-FC</b>	<b>305-AD</b>
<b>27.422</b> 309 kW (420 PS) D 2866 LF09	01.93→ 06.96		<b>024-OC</b>	<b>037-AR</b>	<b>297-FS</b>	<b>305-AD</b>
<b>27.502</b> 368 kW (500 PS) D 2840 LF01, D 2840 LF04, D 2840 LF06	01.93→ 06.96	(12)	<b>024-OC</b>	<b>064-AR</b>	<b>297-FS</b>	<b>305-AD</b>
<b>28T-SERIES</b>						
<b>28.293</b> 213 kW (290 PS) D 2865 LF24	09.96→ 09.01		<b>571-OX</b>	(SE) <b>400-AR</b> <b>4095-AR</b>	water separator <b>297-FS</b> <b>4474-FC</b>	<b>305-AD</b>
<b>28.314</b> 228 kW (310 PS) D 2866 LF34	07.99→		<b>571-OX</b>	(SE) <b>400-AR</b> <b>4095-AR</b>	water separator <b>297-FS</b> <b>4474-FC</b>	<b>305-AD</b>
<b>28.343</b> 250 kW (340 PS) D 2865 LF21	09.96→ 09.01		<b>571-OX</b>	(SE) <b>400-AR</b> <b>4095-AR</b>	water separator <b>297-FS</b> <b>4474-FC</b>	<b>305-AD</b>
<b>28.403</b> 294-309 kW (400-420 PS) D 2866 LF20	09.96→ 09.01		<b>571-OX</b>	(SE) <b>400-AR</b> <b>4095-AR</b>	water separator <b>297-FS</b> <b>4474-FC</b>	<b>305-AD</b>
<b>28.463</b> 338 kW (460 PS) D 2876 LF 02	09.96→ 09.01		<b>571-OX</b>	(SE) <b>400-AR</b> <b>4095-AR</b>	water separator <b>297-FS</b> <b>4474-FC</b>	<b>305-AD</b>
<b>28.464</b> 338 kW (460 PS) D 2876 LF 06	07.99→ 09.01		<b>571-OX</b>	(SE) <b>400-AR</b> <b>4095-AR</b>	water separator <b>297-FS</b> <b>4474-FC</b>	<b>305-AD</b>
<b>29T-SERIES</b>						
<b>29.414</b> 301 kW (409 PS) D 2866 LF31	07.99→				water separator <b>4474-FC</b>	
<b>29.464</b> 338 kW (460 PS) D 2876 LF 06	07.99→				water separator <b>4474-FC</b>	
<b>30T-SERIES</b>						
<b>30.230</b> 169-173 kW (230-235 PS) D 2356 HM 6 DK, D 2356 HM 6 U, D 2356 HM 9, D 2356 HMHU-063, D 2356 HMN 2, D 2356 HMN 5, D 2356 HMN 9, D 2356 M9	01.68→ 74				<b>021-FC</b>	(LH), (12) <b>045-OH</b>
<b>30.232</b> 147-177 kW (200-240 PS) D 2556 MF, D 2556 MXF, D 2566 MF	01.74→ 06.83		<b>024-OC</b>	<b>036-AR</b>	<b>021-FC</b>	(LH), (12) <b>045-OH</b>
<b>30.240</b> 172-177 kW (232-240 PS) D 2556 MXF, D 2566 MF	03.74→ 12.84		<b>024-OC</b>	<b>036-AR</b>	<b>021-FC</b>	(LH), (12) <b>045-OH</b>
<b>30.256</b> 188 kW (256 PS) D 2156 MTX	05.71→ 12.73				<b>021-FC</b>	(LH), (12) <b>045-OH</b>
<b>30.281</b> 235 kW (320 PS) D 2566 MKF	06.80→ 11.85		<b>024-OC</b>	<b>037-AR</b>	<b>021-FC</b>	

**M**

					
<b>30T-SERIES</b>					
<b>30.291</b> 213 kW (290 PS) D 2866 LFZ/290	09.85→ 11.86	<b>024-OC</b>		<b>037-AR</b>	<b>021-FC</b>
<b>30.293</b> 213 kW (290 PS) D 2865 LF24	03.97→ 09.01	<b>571-OX</b>	(SE)	<b>400-AR</b> <b>4095-AR</b>	water separator <b>297-FS</b> <b>4474-FC</b>
<b>30.304</b> 224 kW (304 PS) D 2858 M	05.71→ 12.73	<b>162-OC</b>			<b>021-FC</b> (LH), (12) <b>045-OH</b>
<b>30.314</b> 228 kW (310 PS) D 2866 LF34	06.98→ 09.01	<b>571-OX</b>	(SE)	<b>400-AR</b> <b>4095-AR</b>	water separator <b>297-FS</b> <b>4474-FC</b>
<b>30.320</b> 178-235 kW (242-320 PS) D 2538 MT, D 2538 MTE, D 2538 MTH	73→10. 81			<b>064-AR</b>	(LH) <b>021-FC</b> <b>045-OH</b>
<b>30.321</b> 235 kW (320 PS) D 2566 MKF	06.80→ 11.85	<b>024-OC</b>		<b>037-AR</b>	<b>021-FC</b>
<b>30.331</b> 243 kW (330 PS) D 2866 LFZ/330	09.85→ 11.86	<b>024-OC</b>		<b>037-AR</b>	<b>021-FC</b>
<b>30.343</b> 250-265 kW (340-360 PS) D 2865 LF21, D 2866 LF35	03.97→ 09.01	<b>571-OX</b>	(SE)	<b>400-AR</b> <b>4095-AR</b>	water separator <b>297-FS</b> <b>4474-FC</b>
<b>30.361</b> 265 kW (360 PS) D 2866 KFZ	09.85→ 11.86	<b>024-OC</b>		<b>037-AR</b>	<b>021-FC</b>
<b>30.364</b> 265 kW (360 PS) D 2866 LF27, D 2866 LF35	06.98→	<b>571-OX</b>	(SE)	<b>400-AR</b> <b>4095-AR</b>	water separator <b>297-FS</b> <b>4474-FC</b>
<b>30.403</b> 294-309 kW (400-420 PS) D 2866 LF20	03.97→ 09.01	<b>571-OX</b>	(SE)	<b>400-AR</b> <b>4095-AR</b>	water separator <b>297-FS</b> <b>4474-FC</b>
<b>30.414</b> 301 kW (409 PS) D 2866 LF31	06.98→ 12.01	<b>571-OX</b>	(SE)	<b>400-AR</b> <b>4095-AR</b>	water separator <b>297-FS</b> <b>4474-FC</b>
<b>30.463</b> 338 kW (460 PS) D 2876 LF 02	03.97→ 09.01	<b>571-OX</b>	(SE)	<b>400-AR</b> <b>4095-AR</b>	water separator <b>297-FS</b> <b>4474-FC</b>
<b>30.464</b> 338 kW (460 PS) D 2876 LF 06	06.98→ 09.01	<b>571-OX</b>	(SE)	<b>400-AR</b> <b>4095-AR</b>	water separator <b>297-FS</b> <b>4474-FC</b>
<b>32T-SERIES</b>					
<b>32.232</b> 177 kW (240 PS) D 2566 M	06.76→ 06.83	<b>024-OC</b>		<b>036-AR</b>	<b>021-FC</b>
<b>32.240</b> 125-177 kW (170-241 PS) D 2566 HM, D 2566 M, D 2566 ME, D 2566 MF, D 2566 MFO, D 2566 MH, D 2566 MHO, D 2566 MXF	10.76→ 08.88	<b>024-OC</b>		<b>036-AR</b>	(LH) <b>021-FC</b> <b>045-OH</b>
<b>32.280</b> 206 kW (280 PS) D 2566 MT	11.77→ 12.81	<b>024-OC</b>	(12)	<b>037-AR</b> <b>064-AR</b>	<b>021-FC</b> (LH), (12) <b>045-OH</b>
<b>32.281</b> 235 kW (320 PS) D 2566 MK, D 2566 MKF	02.80→ 01.88	<b>024-OC</b>		<b>037-AR</b>	<b>021-FC</b>
<b>32.291</b> 213 kW (290 PS) D 2866 LFZ/290	09.85→ 08.88	<b>024-OC</b>		<b>037-AR</b>	<b>021-FC</b> <b>305-AD</b>
<b>32.314</b> 228 kW (310 PS) D 2866 LF34	07.99→ 09.01	<b>571-OX</b>	(RS) (SE), (RS)	<b>400-AR</b> <b>4095-AR</b>	water separator <b>297-FS</b> <b>4474-FC</b>
<b>32.320</b> 156-235 kW (212-320 PS) D 2530 ME, D 2530 MF, D 2530 MFR, D 2530 MR, D 2530 MXF, D 2530 MXFR	07.72→ 12.81			<b>064-AR</b>	(LH) <b>021-FC</b> <b>045-OH</b>
<b>32.321</b> 235 kW (320 PS) D 2566 MKF	02.80→ 01.88	<b>024-OC</b>		<b>037-AR</b>	<b>021-FC</b>





**M**









<b>32T-SERIES</b>							
<b>32.331</b> 243 kW (330 PS) D 2866 LFZ/330	09.85→ 08.88		<b>024-OC</b>		<b>037-AR</b>		<b>021-FC</b> <b>305-AD</b>
<b>32.361</b> 265 kW (360 PS) D 2866 KFZ	09.83→ 08.88		<b>024-OC</b>		<b>037-AR</b>		<b>021-FC</b> <b>305-AD</b>
<b>32.364</b> 265 kW (360 PS) D 2866 LF35	09.98→ 09.01		<b>571-OX</b>	(RS) (SE), (RS)	<b>400-AR</b> <b>4095-AR</b>	water separator	<b>297-FS</b> <b>4474-FC</b> <b>305-AD</b>
<b>32.365</b> 244-268 kW (332-365 PS) D 2840 ME, D 2840 MF	06.80→ 08.88	(12)	<b>024-OC</b>		<b>037-AR</b>		<b>021-FC</b> <b>305-AD</b>
<b>32.414</b> 301 kW (409 PS) D 2866 LF31	09.98→ 12.01		<b>571-OX</b>	(RS) (SE), (RS)	<b>400-AR</b> <b>4095-AR</b>	water separator	<b>297-FS</b> <b>4474-FC</b> <b>305-AD</b>
<b>32.464</b> 338 kW (460 PS) D 2876 LF 06	09.98→ 09.01		<b>571-OX</b>	(RS) (SE), (RS)	<b>400-AR</b> <b>4095-AR</b>	water separator	<b>297-FS</b> <b>4474-FC</b> <b>305-AD</b>
<b>33T-SERIES</b>							
<b>33.321</b> 235 kW (320 PS) D 2566 MKF	12.80→ 11.85		<b>024-OC</b>		<b>037-AR</b>		<b>021-FC</b> <b>305-AD</b>
<b>33.331</b> 243 kW (330 PS) D 2866 LFZ/330	09.85→ 02.90		<b>024-OC</b>		<b>037-AR</b>		<b>021-FC</b> <b>305-AD</b>
<b>33.364</b> 265 kW (360 PS) D 2866 LF35	10.97→ 09.01		<b>571-OX</b>	(RS) (SE), (RS)	<b>400-AR</b> <b>4095-AR</b>	water separator	<b>297-FS</b> <b>4474-FC</b> <b>305-AD</b>
<b>33.365</b> 244-268 kW (332-365 PS) D 2840 ME, D 2840 MF	06.80→ 12.83	(12)	<b>024-OC</b>		<b>037-AR</b>		<b>021-FC</b> <b>305-AD</b>
<b>33.414</b> 301 kW (409 PS) D 2866 LF31	10.97→ 12.01		<b>571-OX</b>	(RS) (SE), (RS)	<b>400-AR</b> <b>4095-AR</b>	water separator	<b>297-FS</b> <b>4474-FC</b> <b>305-AD</b>
<b>33.422</b> 309 kW (420 PS) D 2866 LF06, D 2866 LF09	09.91→ 06.96		<b>024-OC</b>		<b>037-AR</b>	(12)	<b>021-FC</b> <b>297-FS</b> <b>305-AD</b>
<b>35T-SERIES</b>							
<b>35.364</b> 265 kW (360 PS) D 2866 LF35	06.98→ 09.01		<b>571-OX</b>	(RS) (SE), (RS)	<b>400-AR</b> <b>4095-AR</b>	water separator	<b>297-FS</b> <b>4474-FC</b> <b>305-AD</b>
<b>35.414</b> 301 kW (409 PS) D 2866 LF31	06.98→ 12.01		<b>571-OX</b>	(RS) (SE), (RS)	<b>400-AR</b> <b>4095-AR</b>	water separator	<b>297-FS</b> <b>4474-FC</b> <b>305-AD</b>
<b>35.464</b> 338 kW (460 PS) D 2876 LF 06	06.98→ 09.01		<b>571-OX</b>	(RS) (SE), (RS)	<b>400-AR</b> <b>4095-AR</b>	water separator	<b>297-FS</b> <b>4474-FC</b> <b>305-AD</b>
<b>38T-SERIES</b>							
<b>38.320</b> 156-235 kW (212-320 PS) D 2530 MF, D 2530 MXF	05.76→ 01.83				<b>064-AR</b>		<b>021-FC</b> <b>305-AD</b>
<b>40T-SERIES</b>							
<b>40.365</b> 244-268 kW (332-365 PS) D 2840 ME, D 2840 MF	04.83→ 11.87	(12)	<b>024-OC</b>		<b>037-AR</b>		<b>021-FC</b> <b>305-AD</b>
<b>40.400</b> 294 kW (400 PS) D 2530 MTXF	06.79→ 12.82				<b>064-AR</b>		<b>021-FC</b> <b>305-AD</b>
<b>40.414</b> 301 kW (409 PS) D 2866 LF31	12.97→ 12.01		<b>571-OX</b>	(SE)	<b>400-AR</b> <b>4095-AR</b>	water separator	<b>297-FS</b> <b>4474-FC</b> <b>305-AD</b>
<b>40.440</b> 324 kW (440 PS) D 2540 MTF	10.81→ 06.90						<b>021-FC</b> <b>305-AD</b>
<b>40.464</b> 338 kW (460 PS) D 2876 LF 06	12.97→ 09.01		<b>571-OX</b>	(SE)	<b>400-AR</b> <b>4095-AR</b>	water separator	<b>297-FS</b> <b>4474-FC</b> <b>305-AD</b>

**M**

					
<b>40T-SERIES</b>					
<b>40.603</b> 441-443 kW (600-603 PS) D 2840 LF20	09.97→	<b>575-OX</b>	(RS) (SE), (RS) <b>400-AR</b> <b>4095-AR</b>	water separator <b>297-FS</b> <b>4474-FC</b>	<b>305-AD</b>
<b>40.604</b> 441-444 kW (600-604 PS) D 2840 LF21	09.98→ 09.01	<b>575-OX</b>	(SE) <b>400-AR</b> <b>4095-AR</b>	water separator <b>297-FS</b> <b>4474-FC</b>	<b>305-AD</b>
<b>41T-SERIES</b>					
<b>41.361</b> 265 kW (360 PS) D 2866 KFZ	01.85→ 09.90	<b>024-OC</b>	<b>037-AR</b>	<b>021-FC</b>	<b>305-AD</b>
<b>41.364</b> 265 kW (360 PS) D 2866 LF35	06.98→ 09.01	<b>571-OX</b>	(SE) <b>400-AR</b> <b>4095-AR</b>	water separator <b>297-FS</b> <b>4474-FC</b>	<b>305-AD</b>
<b>41.414</b> 301 kW (409 PS) D 2866 LF31	06.98→ 12.01	<b>571-OX</b>	(SE) <b>400-AR</b> <b>4095-AR</b>	water separator <b>297-FS</b> <b>4474-FC</b>	<b>305-AD</b>
<b>41.603</b> 441-443 kW (600-603 PS) D 2840 LF20	09.97→	<b>575-OX</b>	(RS) (SE), (RS) <b>400-AR</b> <b>4095-AR</b>	water separator <b>297-FS</b> <b>4474-FC</b>	<b>305-AD</b>
<b>41.604</b> 441-444 kW (600-604 PS) D 2840 LF21	02.97→ 09.01	<b>575-OX</b>	(SE) <b>400-AR</b> <b>4095-AR</b>	water separator <b>297-FS</b> <b>4474-FC</b>	<b>305-AD</b>
<b>42T-SERIES</b>					
<b>42.414</b> 301 kW (409 PS) D 2866 LF31	06.98→ 08.01	<b>571-OX</b>	(SE) <b>400-AR</b> <b>4095-AR</b>	water separator <b>297-FS</b> <b>4474-FC</b>	<b>305-AD</b>
<b>42.464</b> 338 kW (460 PS) D 2876 LF 06	06.98→ 08.01	<b>571-OX</b>	(SE) <b>400-AR</b> <b>4095-AR</b>	<b>297-FS</b>	<b>305-AD</b>
<b>48T-SERIES</b>					
<b>48.321</b> 235 kW (320 PS) D 2566 MKF	04.83→ 11.85	<b>024-OC</b>	<b>037-AR</b>	<b>021-FC</b>	
<b>48.331</b> 243 kW (330 PS) D 2866 LFZ/330	09.85→ 06.90	<b>024-OC</b>	<b>037-AR</b>	<b>021-FC</b>	<b>305-AD</b>
<b>48.462</b> 338 kW (460 PS) D 2840 LF 460	07.89→ 02.90	(12) <b>024-OC</b>	<b>064-AR</b>	(12) <b>021-FC</b> <b>297-FS</b>	<b>305-AD</b>
<b>50T-SERIES</b>					
<b>50.403</b> 294-309 kW (400-420 PS) D 2866 LF20	06.98→	<b>571-OX</b>	(SE) <b>400-AR</b> <b>4095-AR</b>	water separator <b>297-FS</b> <b>4474-FC</b>	<b>305-AD</b>
<b>50.414</b> 301 kW (409 PS) D 2866 LF31	06.98→ 09.01	<b>571-OX</b>	(SE) <b>400-AR</b> <b>4095-AR</b>	water separator <b>297-FS</b> <b>4474-FC</b>	<b>305-AD</b>
<b>50.463</b> 338 kW (460 PS) D 2876 LF 02	06.97→	<b>571-OX</b>	(SE) <b>400-AR</b> <b>4095-AR</b>	water separator <b>297-FS</b> <b>4474-FC</b>	<b>305-AD</b>
<b>50.464</b> 338 kW (460 PS) D 2876 LF 02, D 2876 LF 06	06.97→	<b>571-OX</b>	(SE) <b>400-AR</b> <b>4095-AR</b>	water separator <b>297-FS</b> <b>4474-FC</b>	<b>305-AD</b>
<b>50.603</b> 441-443 kW (600-603 PS) D 2840 LF20	09.97→	<b>575-OX</b>	(RS) (SE), (RS) <b>400-AR</b> <b>4095-AR</b>	water separator <b>297-FS</b> <b>4474-FC</b>	<b>305-AD</b>
<b>50.604</b> 441-444 kW (600-604 PS) D 2840 LF21	03.99→	<b>575-OX</b>	(RS) (SE), (RS) <b>400-AR</b> <b>4095-AR</b>	water separator <b>297-FS</b> <b>4474-FC</b>	<b>305-AD</b>

					
<b>7T-SERIES</b>					
<b>7.136</b> 98-110 kW (133-150 PS) 797	04.71→ 12.74			(12)	<b>021-FC</b> <b>030-FC</b>
<b>7.90</b> 65-68 kW (88-92 PS) 720-01-08	04.73→ 09.77				<b>030-FC</b>
<b>8T-SERIES</b>					
<b>8.145</b> 125 kW (170 PS) D 0834 LFL 01	05.01→	<b>465-OS</b>	<b>689-AR</b>	(19) SEPAR 2000 (Biodiesel)	<b>297-FS</b> (LH) <b>4473-FC</b> <b>4569-FC</b> <b>044-OH</b> <b>305-AD</b>
<b>8.160</b> 117-118 kW (160 PS) D 0846 HMN 2	01.70→ 04.71			(19)	<b>028-FC</b> <b>029-FC</b>
<b>8.225</b> 162 kW (220 PS) D 0836 LF 02, D 0836 LFL 06	05.01→	<b>465-OS</b>	<b>689-AR</b>	(19) SEPAR 2000 (Biodiesel)	<b>297-FS</b> (LH) <b>4473-FC</b> <b>4569-FC</b> <b>044-OH</b> <b>305-AD</b>
<b>8.90</b> 66 kW (90 PS) D 0224 M, D 0224 MF	10.79→ 09.87			(19)	<b>079-FS</b> <b>297-FS</b>
<b>BUS</b>					
<b>Alé</b> 114-169 kW (155-230 PS) D 0824 LOH 01, D 0824 LOH 05, D 0826 LOH 05, D 0834 LOH 01, D 0834 LOH 02	01.99→	<b>465-OS</b>			<b>297-FS</b> <b>305-AD</b>
<b>Lion´s Coach</b> 294-324 kW (400-440 PS) D 2066 LOH 03, D 2066 LOH 04	01.06→		<b>4470-AR</b>		<b>4463-AC</b>
<b>Lion´s Coach</b> 301 kW (409 PS) D 2876 LOH 04	01.06→				<b>4463-AC</b>
<b>Lion´s Regio</b> 257 kW (350 PS) D 2066 LUH 13	04.05→		09.07→ <b>4300-AR</b> <b>4470-AR</b>		
<b>Midi Beta</b> 140 kW (190 PS) D 0826 LOH 06	03.93→ 09.95	<b>465-OS</b>	(12) (12)	<b>036-AR</b> <b>459-AR</b>	<b>297-FS</b> <b>305-AD</b>
<b>CLA</b>					
<b>15.220 FRC</b> 162 kW (220 PS) D 0836 LFL 10	01.06→	<b>000-OS</b>			<b>982-FS</b>
<b>16.220 FC</b> 162 kW (220 PS) D 0836 LFL 10	01.06→	<b>000-OS</b>			<b>982-FS</b>
<b>16.220 FK</b> 162 kW (220 PS) D 0836 LFL 10	01.06→	<b>000-OS</b>			<b>982-FS</b>
<b>18.280 FC, FRC</b> 206 kW (280 PS) D 0836 LFL 08	01.06→	<b>000-OS</b>			<b>982-FS</b>
<b>18.280 FRS, FS</b> 206 kW (280 PS) D 0836 LFL 08	01.06→	<b>000-OS</b>			<b>982-FS</b>
<b>20.280 FC, FRC</b> 206 kW (280 PS) D 0836 LFL 08	01.06→	<b>000-OS</b>			<b>982-FS</b>
<b>25.280 FDK, FDRK</b> 206 kW (280 PS) D 0836 LFL 08	01.06→	<b>000-OS</b>			<b>982-FS</b>
<b>25.280 FDRC, FDC</b> 206 kW (280 PS) D 0836 LFL 08	01.06→	<b>000-OS</b>			<b>982-FS</b>
<b>25.280 FDS, FDRS</b> 206 kW (280 PS) D 0836 LFL 08	01.06→	<b>000-OS</b>			<b>982-FS</b>
<b>26.280 FDC, FDRC</b> 206 kW (280 PS) D 0836 LFL 08	01.06→	<b>000-OS</b>			<b>982-FS</b>
<b>26.280 FDK, FDRK</b> 206 kW (280 PS) D 0836 LFL 08	01.06→	<b>000-OS</b>			<b>982-FS</b>

CLA							
26.280 FDS, FDRS 206 kW (280 PS) D 0836 LFL 08	01.06→		000-OS			982-FS	
26.280 FRC 206 kW (280 PS) D 0836 LFL 08	01.06→		000-OS			982-FS	
31.280 FFDRK 206 kW (280 PS) D 0836 LFL 08	01.06→		000-OS			982-FS	
26.280 FD-TM, FDR-TM 206 kW (280 PS) D 0836 LFL 08	01.06→		000-OS			982-FS	
E2000							
19.310 FALK, FALK-L 228 kW (310 PS) D 2866 LF23	05.00→ 06.03					water separator 297-FS 4474-FC 985-FX	
19.310 FLK 228 kW (310 PS) D 2866 LF23	05.00→					water separator 297-FS 4474-FC 985-FX	
19.310 FLS 228 kW (310 PS) D 2866 LF23	05.00→					water separator 297-FS 4474-FC 985-FX	
19.360 FALS 265 kW (360 PS) D 2866 LF24	05.00→					water separator 297-FS 4474-FC 985-FX	
19.360 FLK 265 kW (360 PS) D 2866 LF24	05.00→ 06.03					water separator 297-FS 4474-FC 985-FX	
19.410 FALK, FALK-L 301 kW (409 PS) D 2866 LF25	05.00→ 10.03					water separator 297-FS 4474-FC 985-FX	
19.410 FALS 301 kW (409 PS) D 2866 LF25	05.00→					water separator 297-FS 4474-FC 985-FX	
19.410 FLK 301 kW (409 PS) D 2866 LF25	05.00→					water separator 297-FS 4474-FC 985-FX	
19.410 FLS 301 kW (409 PS) D 2866 LF25	05.00→					water separator 297-FS 4474-FC 985-FX	
19.460 FALK, FALK-L 338 kW (460 PS) D 2876 LF 03	05.00→ 06.03					water separator 297-FS 4474-FC 985-FX	
19.460 FALS 338 kW (460 PS) D 2876 LF 03	05.00→					water separator 297-FS 4474-FC 985-FX	

  					
<b>E2000</b>					
<b>19.460 FLK</b> 338 kW (460 PS) D 2876 LF 03	05.00→			water separator <b>297-FS</b> <b>4474-FC</b> <b>985-FX</b>	
<b>19.460 FLS</b> 338 kW (460 PS) D 2876 LF 03	05.00→			water separator <b>297-FS</b> <b>4474-FC</b> <b>985-FX</b>	
<b>26.310 FAVLK</b> 228 kW (310 PS) D 2866 LF23	05.00→ 06.03			water separator <b>297-FS</b> <b>4474-FC</b> <b>985-FX</b>	
<b>26.360 FAVLC</b> 265 kW (360 PS) D 2866 LF24	05.00→ 10.03			water separator <b>297-FS</b> <b>4474-FC</b> <b>985-FX</b>	
<b>26.360 FAVLK</b> 265 kW (360 PS) D 2866 LF24	05.00→			water separator <b>297-FS</b> <b>4474-FC</b> <b>985-FX</b>	
<b>26.410 DFRC</b> 301 kW (409 PS) D 2866 LF25	05.00→ 10.03			water separator <b>297-FS</b> <b>4474-FC</b> <b>985-FX</b>	
<b>26.410 FAVLK</b> 301 kW (409 PS) D 2866 LF25	05.00→			water separator <b>297-FS</b> <b>4474-FC</b> <b>985-FX</b>	
<b>26.460 DFARC</b> 338 kW (460 PS) D 2876 LF 03	05.00→ 10.03			water separator <b>297-FS</b> <b>4474-FC</b> <b>985-FX</b>	
<b>26.460 DFLS, DFLRS</b> 338 kW (460 PS) D 2876 LF 03	05.00→			water separator <b>297-FS</b> <b>4474-FC</b> <b>985-FX</b>	
<b>26.460 FAVLC</b> 338 kW (460 PS) D 2876 LF 03	05.00→			water separator <b>297-FS</b> <b>4474-FC</b> <b>985-FX</b>	
<b>26.460 FAVLK</b> 338 kW (460 PS) D 2876 LF 03	05.00→			water separator <b>297-FS</b> <b>4474-FC</b> <b>985-FX</b>	
<b>28.230 FNLC</b> 170 kW (231 PS) E 2866 DF 01	05.00→	<b>024-OC</b>			
<b>28.230 FNLC</b> 170 kW (231 PS) E 2866 DF 01	05.00→	<b>024-OC</b>			
<b>28.310 FNLC</b> 228 kW (310 PS) D 2866 LF23	05.00→ 12.03			water separator <b>297-FS</b> <b>4474-FC</b> <b>985-FX</b>	
<b>28.360 FANLK</b> 265 kW (360 PS) D 2866 LF24	05.00→			water separator <b>297-FS</b> <b>4474-FC</b> <b>985-FX</b>	

**M**



  					
<b>E2000</b>					
<b>28.360 FNALC</b> 265 kW (360 PS) D 2866 LF24	05.00→ 11.03				water separator <b>297-FS</b> <b>4474-FC</b> <b>985-FX</b>
<b>28.360 FNLC</b> 265 kW (360 PS) D 2866 LF24	05.00→				water separator <b>297-FS</b> <b>4474-FC</b> <b>985-FX</b>
<b>28.410 FANLC</b> 301 kW (409 PS) D 2866 LF25	05.00→ 11.03				water separator <b>297-FS</b> <b>4474-FC</b> <b>985-FX</b>
<b>28.410 FANLK</b> 301 kW (409 PS) D 2866 LF25	05.00→				water separator <b>297-FS</b> <b>4474-FC</b> <b>985-FX</b>
<b>28.410 FNLC</b> 301 kW (409 PS) D 2866 LF25	05.00→				water separator <b>297-FS</b> <b>4474-FC</b> <b>985-FX</b>
<b>28.460 FANLC</b> 338 kW (460 PS) D 2876 LF 03	05.00→ 11.03				water separator <b>297-FS</b> <b>4474-FC</b> <b>985-FX</b>
<b>28.460 FANLK</b> 338 kW (460 PS) D 2876 LF 03	05.00→				water separator <b>297-FS</b> <b>4474-FC</b> <b>985-FX</b>
<b>28.460 FNLC</b> 338 kW (460 PS) D 2876 LF 03	05.00→				water separator <b>297-FS</b> <b>4474-FC</b> <b>985-FX</b>
<b>30.360 FANLC</b> 265 kW (360 PS) D 2866 LF24	05.00→ 06.03				water separator <b>297-FS</b> <b>4474-FC</b> <b>985-FX</b>
<b>30.360 FANLK</b> 265 kW (360 PS) D 2866 LF24	05.00→				water separator <b>297-FS</b> <b>4474-FC</b> <b>985-FX</b>
<b>30.360 FNLC</b> 265 kW (360 PS) D 2866 LF24	05.00→				water separator <b>297-FS</b> <b>4474-FC</b> <b>985-FX</b>
<b>30.410 FANLC</b> 301 kW (409 PS) D 2866 LF25	05.00→ 06.03				water separator <b>297-FS</b> <b>4474-FC</b> <b>985-FX</b>
<b>30.410 FANLK</b> 301 kW (409 PS) D 2866 LF25	05.00→				water separator <b>297-FS</b> <b>4474-FC</b> <b>985-FX</b>
<b>30.410 FNLC</b> 301 kW (409 PS) D 2866 LF25	05.00→				water separator <b>297-FS</b> <b>4474-FC</b> <b>985-FX</b>

**M**



  					
<b>E2000</b>					
<b>30.460 FANLC</b> 338 kW (460 PS) D 2876 LF 03	05.00→ 06.03				water separator <b>297-FS</b> <b>4474-FC</b> <b>985-FX</b>
<b>30.460 FNLC</b> 338 kW (460 PS) D 2876 LF 03	05.00→				water separator <b>297-FS</b> <b>4474-FC</b> <b>985-FX</b>
<b>32.360 VFLC</b> 265 kW (360 PS) D 2866 LF24	05.00→ 10.03				water separator <b>297-FS</b> <b>4474-FC</b> <b>985-FX</b>
<b>32.360 VFNLC</b> 265 kW (360 PS) D 2866 LF24	05.00→				water separator <b>297-FS</b> <b>4474-FC</b> <b>985-FX</b>
<b>32.410 VFARK</b> 301 kW (409 PS) D 2866 LF25	05.00→				water separator <b>297-FS</b> <b>4474-FC</b> <b>985-FX</b>
<b>32.410 VFLC, VFRC, VFLRC</b> 301 kW (409 PS) D 2866 LF25	05.00→ 10.03				water separator <b>297-FS</b> <b>4474-FC</b> <b>985-FX</b>
<b>32.410 VFNLC</b> 301 kW (409 PS) D 2866 LF25	05.00→				water separator <b>297-FS</b> <b>4474-FC</b> <b>985-FX</b>
<b>32.410 VFNLC</b> 301 kW (409 PS) D 2866 LF25	05.00→				water separator <b>297-FS</b> <b>4474-FC</b> <b>985-FX</b>
<b>32.460 VFLC, VFLRC</b> 338 kW (460 PS) D 2876 LF 03	05.00→ 10.03				water separator <b>297-FS</b> <b>4474-FC</b> <b>985-FX</b>
<b>32.460 VFNLC</b> 338 kW (460 PS) D 2876 LF 03	05.00→				water separator <b>297-FS</b> <b>4474-FC</b> <b>985-FX</b>
<b>32.460 VFNLC</b> 338 kW (460 PS) D 2876 LF 03	05.00→				water separator <b>297-FS</b> <b>4474-FC</b> <b>985-FX</b>
<b>33.360 DFAK, DFALK</b> 265 kW (360 PS) D 2866 LF24	05.00→				water separator <b>297-FS</b> <b>4474-FC</b> <b>985-FX</b>
<b>33.360 DFALC</b> 265 kW (360 PS) D 2866 LF24	05.00→ 06.03				water separator <b>297-FS</b> <b>4474-FC</b> <b>985-FX</b>
<b>33.360 DFLC</b> 265 kW (360 PS) D 2866 LF24	05.00→				water separator <b>297-FS</b> <b>4474-FC</b> <b>985-FX</b>

**M**

  					
<b>E2000</b>					
<b>33.360 DFLK</b> 265 kW (360 PS) D 2866 LF24	05.00→				water separator <b>297-FS</b> <b>4474-FC</b> <b>985-FX</b>
<b>33.360 DFLS</b> 265 kW (360 PS) D 2866 LF24	05.00→				water separator <b>297-FS</b> <b>4474-FC</b> <b>985-FX</b>
<b>33.410 DFAK, DFALK</b> 301 kW (409 PS) D 2866 LF25	05.00→				water separator <b>297-FS</b> <b>4474-FC</b> <b>985-FX</b>
<b>33.410 DFALC</b> 301 kW (409 PS) D 2866 LF25	05.00→ 06.03				water separator <b>297-FS</b> <b>4474-FC</b> <b>985-FX</b>
<b>33.410 DFALS</b> 301 kW (409 PS) D 2866 LF25	04.01→				water separator <b>297-FS</b> <b>4474-FC</b> <b>985-FX</b>
<b>33.410 DFLC</b> 301 kW (409 PS) D 2866 LF25	05.00→				water separator <b>297-FS</b> <b>4474-FC</b> <b>985-FX</b>
<b>33.410 DFLK</b> 301 kW (409 PS) D 2866 LF25	05.00→				water separator <b>297-FS</b> <b>4474-FC</b> <b>985-FX</b>
<b>33.410 DFLS</b> 301 kW (409 PS) D 2866 LF25	05.00→				water separator <b>297-FS</b> <b>4474-FC</b> <b>985-FX</b>
<b>33.460 DFAK, DFALK</b> 338 kW (460 PS) D 2876 LF 03	05.00→				water separator <b>297-FS</b> <b>4474-FC</b> <b>985-FX</b>
<b>33.460 DFALC</b> 338 kW (460 PS) D 2876 LF 03	05.00→ 06.03				water separator <b>297-FS</b> <b>4474-FC</b> <b>985-FX</b>
<b>33.460 DFALS</b> 338 kW (460 PS) D 2876 LF 03	04.01→				water separator <b>297-FS</b> <b>4474-FC</b> <b>985-FX</b>
<b>33.460 DFLC</b> 338 kW (460 PS) D 2876 LF 03	05.00→				water separator <b>297-FS</b> <b>4474-FC</b> <b>985-FX</b>
<b>33.460 DFLK</b> 338 kW (460 PS) D 2876 LF 03	05.00→				water separator <b>297-FS</b> <b>4474-FC</b> <b>985-FX</b>
<b>33.460 DFLS</b> 338 kW (460 PS) D 2876 LF 03	05.00→				water separator <b>297-FS</b> <b>4474-FC</b> <b>985-FX</b>

**M**

  					
<b>E2000</b>					
<b>35.360 VFAK</b> 265 kW (360 PS) D 2866 LF24	05.00→ 09.03				water separator <b>297-FS</b> <b>4474-FC</b> <b>985-FX</b>
<b>35.410 FVNLC</b> 301 kW (409 PS) D 2866 LF25	05.00→ 10.03				water separator <b>297-FS</b> <b>4474-FC</b> <b>985-FX</b>
<b>35.410 VFAK</b> 301 kW (409 PS) D 2866 LF25	05.00→				water separator <b>297-FS</b> <b>4474-FC</b> <b>985-FX</b>
<b>35.410 VFAK</b> 301 kW (409 PS) D 2866 LF25	05.00→				water separator <b>297-FS</b> <b>4474-FC</b> <b>985-FX</b>
<b>35.460 FVNLC</b> 338 kW (460 PS) D 2876 LF 03	05.00→ 10.03				water separator <b>297-FS</b> <b>4474-FC</b> <b>985-FX</b>
<b>35.460 FVNLC</b> 338 kW (460 PS) D 2876 LF 03	05.00→				water separator <b>297-FS</b> <b>4474-FC</b> <b>985-FX</b>
<b>35.460 VFAK</b> 338 kW (460 PS) D 2876 LF 03	05.00→				water separator <b>297-FS</b> <b>4474-FC</b> <b>985-FX</b>
<b>35.460 VFAK</b> 338 kW (460 PS) D 2876 LF 03	05.00→				water separator <b>297-FS</b> <b>4474-FC</b> <b>985-FX</b>
<b>41.410 VFAK</b> 301 kW (409 PS) D 2866 LF25	05.00→ 09.03				water separator <b>297-FS</b> <b>4474-FC</b> <b>985-FX</b>
<b>41.460 DFVS, DFVLS</b> 338 kW (460 PS) D 2876 LF 03	06.00→				water separator <b>297-FS</b> <b>4474-FC</b> <b>985-FX</b>
<b>41.460 VFAK</b> 338 kW (460 PS) D 2876 LF 03	05.00→ 09.03				water separator <b>297-FS</b> <b>4474-FC</b> <b>985-FX</b>
<b>50.410 VFAK</b> 301 kW (409 PS) D 2866 LF25	05.00→				water separator <b>297-FS</b> <b>4474-FC</b> <b>985-FX</b>
<b>50.410 VFAVK, VFAVK-HK, VFAV-G</b> 301 kW (409 PS) D 2866 LF25	03.01→ 09.03				water separator <b>297-FS</b> <b>4474-FC</b> <b>985-FX</b>
<b>50.410 VFK</b> 301 kW (409 PS) D 2866 LF25	05.00→				water separator <b>297-FS</b> <b>4474-FC</b> <b>985-FX</b>

**M**

<b>E2000</b>								
<b>50.410 VFK, VFK-G, VFK-HK</b> 301 kW (409 PS) D 2866 LF25	10.00→					water separator	<b>297-FS</b> <b>4474-FC</b> <b>985-FX</b>	
<b>50.460 VFAK</b> 338 kW (460 PS) D 2876 LF 03	05.00→					water separator	<b>297-FS</b> <b>4474-FC</b> <b>985-FX</b>	
<b>50.460 VFAVK, VFAV-G, VFAVK-HK</b> 338 kW (460 PS) D 2876 LF 03	03.01→ 09.03					water separator	<b>297-FS</b> <b>4474-FC</b> <b>985-FX</b>	
<b>50.460 VFK</b> 338 kW (460 PS) D 2876 LF 03	05.00→					water separator	<b>297-FS</b> <b>4474-FC</b> <b>985-FX</b>	
<b>50.460 VFK, VFK-HK, VFK-G</b> 338 kW (460 PS) D 2876 LF 03	10.00→					water separator	<b>297-FS</b> <b>4474-FC</b> <b>985-FX</b>	
<b>EL</b>								
<b>EL 202,EL 222</b> 157-169 kW (213-230 PS) D 0826 LUH 03, D 0826 LUH 05, D 0826 LUH 12	01.93→ 06.97		<b>465-OS</b>	(12)	<b>036-AR</b> <b>459-AR</b>	(12)	<b>021-FC</b> <b>297-FS</b>	(LH) <b>045-OH</b> <b>305-AD</b>
<b>EL 202,EL 262</b> 184 kW (250 PS) D 0826 LUH	04.94→ 06.97		<b>465-OS</b>		<b>036-AR</b> <b>459-AR</b>		<b>021-FC</b> <b>297-FS</b> <b>982-FS</b>	(LH) <b>045-OH</b> <b>305-AD</b>
<b>EL 262</b> 191 kW (260 PS) D 2866 LUH 22	07.98→ 02.01		<b>024-OC</b> <b>465-OS</b>				<b>297-FS</b> <b>4870-FS</b>	<b>305-AD</b>
<b>EM</b>								
<b>11/222</b> 162 kW (220 PS) D 0826 LOH 15	02.96→ 09.01						<b>4870-FS</b>	
<b>EM 192</b> 140 kW (190 PS) D 0826 LOH 06	10.93→ 06.97		<b>465-OS</b>	(12)	<b>036-AR</b> <b>459-AR</b>		<b>297-FS</b>	<b>305-AD</b>
<b>EM 222,EM 223</b> 162 kW (220 PS) D 0826 LOH 15, D 0826 LUH 12	02.96→ 09.01		<b>465-OS</b>				<b>297-FS</b> <b>4870-FS</b>	<b>305-AD</b>
<b>EM 223</b> 162 kW (220 PS) D 0826 LOH 15	08.87→						<b>982-FS</b>	
<b>F2000</b>								
<b>18.273 F, FL, FLL</b> 198 kW (270 PS) D 2865 LF22	06.94→		<b>024-OC</b>					
<b>19.233 FC CNG</b> 170 kW (231 PS) E 2866 DF 01	03.00→ 12.01		<b>024-OC</b> →01.98 <b>575-OX</b> 02.98→ <b>571-OX</b>	(SE)	<b>400-AR</b> <b>4095-AR</b>			<b>305-AD</b>
<b>19.233 FK, FK-L, CNG</b> 170 kW (231 PS) E 2866 DF 01	03.00→		<b>024-OC</b> <b>571-OX</b> <b>575-OX</b>	(SE)	<b>400-AR</b> <b>4095-AR</b>			<b>305-AD</b>
<b>19.273 F, FL, FLL</b> 198 kW (270 PS) D 2865 LF22	01.94→ 03.97		<b>024-OC</b>		<b>037-AR</b>	water separator	<b>297-FS</b> <b>4474-FC</b>	<b>305-AD</b>

M







F2000								
19.273 FA 198 kW (270 PS) D 2865 LF22	01.94→		024-OC		037-AR	water separator	297-FS 4474-FC	305-AD
19.273 FAK 198 kW (270 PS) D 2865 LF22	01.94→		024-OC		037-AR	water separator	297-FS 4474-FC	305-AD
19.273 FK 198 kW (270 PS) D 2865 LF22	01.94→		024-OC		037-AR	water separator	297-FS 4474-FC	305-AD
19.273 FS,19.273 FLS 198 kW (270 PS) D 2865 LF22	01.94→ 12.95		024-OC		037-AR	water separator	297-FS 4474-FC	305-AD
19.293 FAC 213 kW (290 PS) D 2865 LF20, D 2865 LF24	01.94→		024-OC 571-OX 575-OX	(SE)	400-AR 4095-AR	water separator	297-FS 4474-FC	305-AD
19.293 FAK 213 kW (290 PS) D 2865 LF20, D 2865 LF24	01.94→		024-OC 571-OX 575-OX	(SE)	400-AR 4095-AR	water separator	297-FS 4474-FC	305-AD
19.293 FAS 213 kW (290 PS) D 2865 LF20, D 2865 LF24	01.94→		024-OC 571-OX 575-OX	(SE)	400-AR 4095-AR	water separator	297-FS 4474-FC	305-AD
19.293 FC,19.293 FLC,19.293 FLLC 213 kW (290 PS) D 2865 LF20, D 2865 LF24	01.94→ 09.01	02.95→08.96 09.96→	024-OC 575-OX 571-OX	(RS) (SE), (RS)	400-AR 4095-AR	water separator	297-FS 4474-FC	305-AD
19.293 FK,19.293 FLK 213 kW (290 PS) D 2865 LF20, D 2865 LF24	01.94→		024-OC 571-OX 575-OX	(SE)	400-AR 4095-AR	water separator	297-FS 4474-FC	305-AD
19.293 FS,19.293 FLS,19.293 FLLS 213 kW (290 PS) D 2865 LF20, D 2865 LF24	01.94→		024-OC 571-OX 575-OX	(SE)	400-AR 4095-AR	water separator	297-FS 4474-FC	305-AD
19.314 FAS 228 kW (310 PS) D 2866 LF34	06.98→		571-OX	(SE)	400-AR 4095-AR	water separator	297-FS 4474-FC	305-AD
19.314 FC, FLC, FLLC, FLLW, FRC, FLRC, FLLRC, FLL, FLLR, F-N 228 kW (310 PS) D 2866 LF34	06.98→ 12.01		571-OX	(RS) (SE), (RS)	400-AR 4095-AR	water separator	297-FS 4474-FC	305-AD
19.314 FK, FK-L, F-KI, FL-KI, F-NL, FLK 228 kW (310 PS) D 2866 LF34	06.98→		571-OX	(SE)	400-AR 4095-AR	water separator	297-FS 4474-FC	305-AD
19.314 FS, FLS, FLLS, FRS, FLRS, FLLRS 228 kW (310 PS) D 2866 LF34	06.98→		571-OX	(SE)	400-AR 4095-AR	water separator	297-FS 4474-FC	305-AD
19.323 FAC 235 kW (320 PS) D 2865 LF23	01.94→ 12.95		024-OC 575-OX	(SE)	400-AR 4095-AR	water separator	297-FS 4474-FC	305-AD
19.323 FAK 235 kW (320 PS) D 2865 LF23	01.94→ 12.95		024-OC 575-OX	(SE)	400-AR 4095-AR	water separator	297-FS 4474-FC	305-AD
19.323 FAS 235 kW (320 PS) D 2865 LF23	01.94→ 12.95		024-OC 575-OX	(SE)	400-AR 4095-AR	water separator	297-FS 4474-FC	305-AD

**M**

F2000									
19.323 FC, 19.323 FLC, 19.323 FLLC 235 kW (320 PS) D 2865 LF23	01.94→ 12.95	02.95→	024-OC 575-OX	(RS) (SE), (RS)	400-AR 4095-AR	water separator	297-FS 4474-FC		305-AD
19.323 FK, 19.323 FLK 235 kW (320 PS) D 2865 LF23	01.94→ 12.95		024-OC 575-OX	(SE)	400-AR 4095-AR	water separator	297-FS 4474-FC		305-AD
19.323 FS, 19.323 FLS, 19.323 FLLS 235 kW (320 PS) D 2865 LF23	01.94→ 12.95		024-OC 575-OX	(SE)	400-AR 4095-AR	water separator	297-FS 4474-FC		305-AD
19.343 FAC 250 kW (340 PS) D 2865 LF21	01.94→		024-OC 571-OX 575-OX	(SE)	037-AR 400-AR 4095-AR	water separator	297-FS 4474-FC		305-AD
19.343 FAK 250 kW (340 PS) D 2865 LF21	01.94→		024-OC 571-OX 575-OX	(SE)	037-AR 400-AR 4095-AR	water separator	297-FS 4474-FC		305-AD
19.343 FAS 250 kW (340 PS) D 2865 LF21	01.94→		024-OC 571-OX 575-OX	(SE)	037-AR 400-AR 4095-AR	water separator	297-FS 4474-FC		305-AD
19.343 FC, 19.343 FLC, 19.343 FLLC 250 kW (340 PS) D 2865 LF21	01.94→ 09.01	02.95→08.96 09.96→	575-OX 571-OX	(RS) (SE), (RS)	400-AR 4095-AR	water separator	297-FS 4474-FC		305-AD
19.343 FK, 19.343 FLK 250 kW (340 PS) D 2865 LF21	01.94→		024-OC 571-OX 575-OX	(SE)	037-AR 400-AR 4095-AR	water separator	297-FS 4474-FC		305-AD
19.343 FS, 19.343 FLS, 19.343 FLLS 250 kW (340 PS) D 2865 LF21	01.94→		024-OC 571-OX 575-OX	(SE)	037-AR 400-AR 4095-AR	water separator	297-FS 4474-FC		305-AD
19.364 FAC 265 kW (360 PS) D 2866 LF35	06.98→		571-OX	(SE)	400-AR 4095-AR	water separator	297-FS 4474-FC		305-AD
19.364 FAK, FA-KI, FAK-L 265 kW (360 PS) D 2866 LF35	06.98→		571-OX	(SE)	400-AR 4095-AR	water separator	297-FS 4474-FC		305-AD
19.364 FAS 265 kW (360 PS) D 2866 LF35	06.98→		571-OX	(SE)	400-AR 4095-AR	water separator	297-FS 4474-FC		305-AD
19.364 FC, FLC, FLLC, FLLW, FRC, FLRC, FLLRC, FLL, FLLR, F-N 265 kW (360 PS) D 2866 LF35	06.98→ 12.01		571-OX	(RS) (SE), (RS)	400-AR 4095-AR	water separator	297-FS 4474-FC		305-AD
19.364 FK, FK-L, F-KI, FL-KI, F-NL, FLK 265 kW (360 PS) D 2866 LF35	06.98→		571-OX	(SE)	400-AR 4095-AR	water separator	297-FS 4474-FC		305-AD
19.364 FS, FLS, FLLS, FRS, FLRS, FLLRS 265 kW (360 PS) D 2866 LF35	06.98→		571-OX	(SE)	400-AR 4095-AR	water separator	297-FS 4474-FC		305-AD
19.373 FAC 272 kW (370 PS) D 2866 LF21	01.94→		575-OX	(SE)	400-AR 4095-AR	water separator	297-FS 4474-FC		305-AD
19.373 FAK, FA-KI, FAK-L 272 kW (370 PS) D 2866 LF21	01.94→		575-OX	(SE)	400-AR 4095-AR	water separator	297-FS 4474-FC		305-AD

**M**



  					
<b>F2000</b>					
<b>19.373 FAS</b> 272 kW (370 PS) D 2866 LF21	01.94→	<b>575-OX</b>	(SE) <b>400-AR</b> <b>4095-AR</b>	water separator <b>297-FS</b> <b>4474-FC</b>	<b>305-AD</b>
<b>19.373 FC, FLC, FLLC, FRC, FLRC, F-NL</b> 272 kW (370 PS) D 2866 LF21	01.94→ 12.95	02.95→ <b>575-OX</b>	(RS) (SE), (RS) <b>400-AR</b> <b>4095-AR</b>	water separator <b>297-FS</b> <b>4474-FC</b>	<b>305-AD</b>
<b>19.373 FK, FK-L, F-KI, FL-KI, F-NL, FLK</b> 272 kW (370 PS) D 2866 LF21	01.94→	<b>575-OX</b>	(SE) <b>400-AR</b> <b>4095-AR</b>	water separator <b>297-FS</b> <b>4474-FC</b>	<b>305-AD</b>
<b>19.373 FS, FLS, FLLS, FRS, FLRS, FLLRS</b> 272 kW (370 PS) D 2866 LF21	01.94→	<b>575-OX</b>	(SE) <b>400-AR</b> <b>4095-AR</b>	water separator <b>297-FS</b> <b>4474-FC</b>	<b>305-AD</b>
<b>19.403 FAC</b> 294-309 kW (400-420 PS) D 2866 LF20	01.94→	<b>571-OX</b> <b>575-OX</b>	(SE) <b>400-AR</b> <b>4095-AR</b>	water separator <b>297-FS</b> <b>4474-FC</b>	<b>305-AD</b>
<b>19.403 FAK, FA-KI</b> 294-309 kW (400-420 PS) D 2866 LF20	01.94→	<b>571-OX</b> <b>575-OX</b>	(SE) <b>400-AR</b> <b>4095-AR</b>	water separator <b>297-FS</b> <b>4474-FC</b>	<b>305-AD</b>
<b>19.403 FAS</b> 294-309 kW (400-420 PS) D 2866 LF20	01.94→	<b>571-OX</b> <b>575-OX</b>	(SE) <b>400-AR</b> <b>4095-AR</b>	water separator <b>297-FS</b> <b>4474-FC</b>	<b>305-AD</b>
<b>19.403 FC, FLC, FLLC, FRC, FLRC, F-NL</b> 294-309 kW (400-420 PS) D 2866 LF20	01.94→ 12.01	02.95→08.96 09.96→ <b>571-OX</b>	(RS) (SE), (RS) <b>400-AR</b> <b>4095-AR</b>	water separator <b>297-FS</b> <b>4474-FC</b>	<b>305-AD</b>
<b>19.403 FK, F-KI, FK-L, FLK, FL-KI, F-NL</b> 294-309 kW (400-420 PS) D 2866 LF20	01.94→	<b>571-OX</b> <b>575-OX</b>	(SE) <b>400-AR</b> <b>4095-AR</b>	water separator <b>297-FS</b> <b>4474-FC</b>	<b>305-AD</b>
<b>19.403 FS, FLS, FLLS, FRS, FLRS, FLLRS</b> 294-309 kW (400-420 PS) D 2866 LF20	01.94→	<b>571-OX</b> <b>575-OX</b>	(SE) <b>400-AR</b> <b>4095-AR</b>	water separator <b>297-FS</b> <b>4474-FC</b>	<b>305-AD</b>
<b>19.414 FAC</b> 301 kW (409 PS) D 2866 LF31	06.98→	<b>571-OX</b>	(SE) <b>400-AR</b> <b>4095-AR</b>	water separator <b>297-FS</b> <b>4474-FC</b>	<b>305-AD</b>
<b>19.414 FAK, FA-KI, FAK-L</b> 301 kW (409 PS) D 2866 LF31	06.98→	<b>571-OX</b>	(SE) <b>400-AR</b> <b>4095-AR</b>	water separator <b>297-FS</b> <b>4474-FC</b>	<b>305-AD</b>
<b>19.414 FAS</b> 301 kW (409 PS) D 2866 LF31	06.98→	<b>571-OX</b>	(SE) <b>400-AR</b> <b>4095-AR</b>	water separator <b>297-FS</b> <b>4474-FC</b>	<b>305-AD</b>
<b>19.414 FC, FLC, FLLC, FRC, FLRC, FLLRC, FLL, FLLR, F-NL</b> 301 kW (409 PS) D 2866 LF31	06.98→ 12.01	<b>571-OX</b>	(RS) (SE), (RS) <b>400-AR</b> <b>4095-AR</b>	water separator <b>297-FS</b> <b>4474-FC</b>	<b>305-AD</b>
<b>19.414 FK, F-KI, FK-L, FLK, FL-KI, F-NL</b> 301 kW (409 PS) D 2866 LF31	06.98→	<b>571-OX</b>	(SE) <b>400-AR</b> <b>4095-AR</b>	water separator <b>297-FS</b> <b>4474-FC</b>	<b>305-AD</b>
<b>19.414 FS, FLS, FLLS, FRS, FLRS, FLLRS</b> 301 kW (409 PS) D 2866 LF31	06.98→	<b>571-OX</b>	(SE) <b>400-AR</b> <b>4095-AR</b>	water separator <b>297-FS</b> <b>4474-FC</b>	<b>305-AD</b>
<b>19.423 FAC</b> 309 kW (420 PS) D 2866 LF22	01.94→ 12.95	<b>575-OX</b>	(SE) <b>400-AR</b> <b>4095-AR</b>	water separator <b>297-FS</b> <b>4474-FC</b>	<b>305-AD</b>
<b>19.423 FAK, FA-KI</b> 309 kW (420 PS) D 2866 LF22	01.94→	<b>575-OX</b>	(SE) <b>400-AR</b> <b>4095-AR</b>	water separator <b>297-FS</b> <b>4474-FC</b>	<b>305-AD</b>
<b>19.423 FAS</b> 309 kW (420 PS) D 2866 LF22	01.94→ 12.95	<b>575-OX</b>	(SE) <b>400-AR</b> <b>4095-AR</b>	water separator <b>297-FS</b> <b>4474-FC</b>	<b>305-AD</b>





**M**

<b>F2000</b>									
<b>19.423 FC, FLC, FLLC, F-NL</b> 309 kW (420 PS) D 2866 LF22	01.94→ 12.95		02.95→	<b>575-OX</b>	(RS) (SE), (RS)	<b>400-AR</b> <b>4095-AR</b>		water separator <b>4474-FC</b>	<b>297-FS</b> <b>305-AD</b>
<b>19.423 FK, F-KI, FK-L, FLK, FL-KI, F-NL</b> 309 kW (420 PS) D 2866 LF22	01.94→			<b>575-OX</b>	(SE)	<b>400-AR</b> <b>4095-AR</b>		water separator <b>4474-FC</b>	<b>297-FS</b> <b>305-AD</b>
<b>19.423 FS, FLS, FLLS</b> 309 kW (420 PS) D 2866 LF22	01.94→			<b>575-OX</b>	(SE)	<b>400-AR</b> <b>4095-AR</b>		water separator <b>4474-FC</b>	<b>297-FS</b> <b>305-AD</b>
<b>19.463 FAC</b> 338 kW (460 PS) D 2876 LF 02	01.94→			<b>571-OX</b> <b>575-OX</b>	(SE)	<b>400-AR</b> <b>4095-AR</b>		water separator <b>4474-FC</b>	<b>297-FS</b> <b>305-AD</b>
<b>19.463 FAK, FA-KI, FAK-L</b> 338 kW (460 PS) D 2876 LF 02	01.94→			<b>571-OX</b> <b>575-OX</b>	(SE)	<b>400-AR</b> <b>4095-AR</b>		water separator <b>4474-FC</b>	<b>297-FS</b> <b>305-AD</b>
<b>19.463 FAS</b> 338 kW (460 PS) D 2876 LF 02	01.94→			<b>571-OX</b> <b>575-OX</b>	(SE)	<b>400-AR</b> <b>4095-AR</b>		water separator <b>4474-FC</b>	<b>297-FS</b> <b>305-AD</b>
<b>19.463 FC, FLC, FLLC, FRC, FLRC, F-NL</b> 338 kW (460 PS) D 2876 LF 02	01.94→ 12.01	02.95→08.96 09.96→		<b>575-OX</b> <b>571-OX</b>	(RS) (SE), (RS)	<b>400-AR</b> <b>4095-AR</b>		water separator <b>4474-FC</b>	<b>297-FS</b> <b>305-AD</b>
<b>19.463 FK, F-KI, FK-L, FLK, FL-KI, F-NL</b> 338 kW (460 PS) D 2876 LF 02	01.94→			<b>571-OX</b> <b>575-OX</b>	(SE)	<b>400-AR</b> <b>4095-AR</b>		water separator <b>4474-FC</b>	<b>297-FS</b> <b>305-AD</b>
<b>19.463 FS, FLS, FLLS, FRS, FLRS, FLLRS</b> 338 kW (460 PS) D 2876 LF 02	01.94→			<b>571-OX</b> <b>575-OX</b>	(SE)	<b>400-AR</b> <b>4095-AR</b>		water separator <b>4474-FC</b>	<b>297-FS</b> <b>305-AD</b>
<b>19.464 FAC</b> 338 kW (460 PS) D 2876 LF 06	06.98→			<b>571-OX</b>	(SE)	<b>400-AR</b> <b>4095-AR</b>		water separator <b>4474-FC</b>	<b>297-FS</b> <b>305-AD</b>
<b>19.464 FAK, FA-KI, FAK-L</b> 338 kW (460 PS) D 2876 LF 06	06.98→			<b>571-OX</b>	(SE)	<b>400-AR</b> <b>4095-AR</b>		water separator <b>4474-FC</b>	<b>297-FS</b> <b>305-AD</b>
<b>19.464 FAS</b> 338 kW (460 PS) D 2876 LF 06	06.98→			<b>571-OX</b>	(SE)	<b>400-AR</b> <b>4095-AR</b>		water separator <b>4474-FC</b>	<b>297-FS</b> <b>305-AD</b>
<b>19.464 FC, FLC, FLLC, FLL, FRC, FLLR, FLLRC, FLLW, F-NL</b> 338 kW (460 PS) D 2876 LF 06	06.98→ 09.01			<b>571-OX</b>	(RS) (SE), (RS)	<b>400-AR</b> <b>4095-AR</b>		water separator <b>4474-FC</b>	<b>297-FS</b> <b>305-AD</b>
<b>19.464 FK, F-KI, FK-L, FLK, FL-KI, F-NL</b> 338 kW (460 PS) D 2876 LF 06	06.98→			<b>571-OX</b>	(SE)	<b>400-AR</b> <b>4095-AR</b>		water separator <b>4474-FC</b>	<b>297-FS</b> <b>305-AD</b>
<b>19.464 FS, FLS, FLLS, FRS, FLRS, FLLRS</b> 338 kW (460 PS) D 2876 LF 06	06.98→			<b>571-OX</b>	(SE)	<b>400-AR</b> <b>4095-AR</b>		water separator <b>4474-FC</b>	<b>297-FS</b> <b>305-AD</b>
<b>19.603 FLS, 19604 FLS</b> 441-443 kW (600-603 PS) D 2840 LF20	04.96→ 08.01			<b>024-OC</b> <b>575-OX</b>	(RS) (SE), (RS)	<b>400-AR</b> <b>4095-AR</b>		water separator <b>4474-FC</b>	<b>297-FS</b> <b>305-AD</b>
<b>23.293 FNLLC</b> 213 kW (290 PS) D 2865 LF20, D 2865 LF24	01.94→ 01.00		02.95→	<b>024-OC</b> <b>575-OX</b>	(RS) (SE), (RS)	<b>400-AR</b> <b>4095-AR</b>		water separator <b>4474-FC</b>	<b>297-FS</b> <b>305-AD</b>
<b>23.343 FNLLC</b> 250 kW (340 PS) D 2865 LF21	01.94→ 01.00		02.95→08.96 09.96→	<b>024-OC</b> <b>575-OX</b> <b>571-OX</b>	(RS) (SE), (RS)	<b>400-AR</b> <b>4095-AR</b>		water separator <b>4474-FC</b>	<b>297-FS</b> <b>305-AD</b>
<b>23.403 FNLLC</b> 294-309 kW (400-420 PS) D 2866 LF20	01.94→	02.95→08.96 09.96→		<b>575-OX</b> <b>571-OX</b>	(RS) (SE), (RS)	<b>400-AR</b> <b>4095-AR</b>		water separator <b>4474-FC</b>	<b>297-FS</b> <b>305-AD</b>

M

  							
<b>F2000</b>							
<b>23.463 FNLLC</b> 338 kW (460 PS) D 2876 LF 02	01.94→	02.95→08.96 09.96→	<b>575-OX</b>  <b>571-OX</b>	(RS) (SE), (RS)	<b>400-AR</b> <b>4095-AR</b>  water separator	<b>297-FS</b> <b>4474-FC</b>	<b>305-AD</b>
<b>24.273 FNLLC</b> 198 kW (270 PS) D 2865 LF22	01.94→ 12.95		<b>024-OC</b>	<b>037-AR</b>	<b>297-FS</b>	<b>305-AD</b>	
<b>24.293 FNLLC</b> 213 kW (290 PS) D 2865 LF24	01.94→ 01.00	02.95→08.96 09.96→	<b>024-OC</b> <b>575-OX</b>  <b>571-OX</b>	(RS) (SE), (RS)	<b>400-AR</b> <b>4095-AR</b>  water separator	<b>297-FS</b> <b>4474-FC</b>	<b>305-AD</b>
<b>24.323 FNLLC</b> 235 kW (320 PS) D 2865 LF23	01.94→ 12.95	02.95→	<b>024-OC</b> <b>575-OX</b>	(RS) (SE), (RS)	<b>400-AR</b> <b>4095-AR</b>  water separator	<b>297-FS</b> <b>4474-FC</b>	
<b>24.343 FNLLC</b> 250 kW (340 PS) D 2865 LF21	01.94→ 01.00	02.95→08.96 09.96→	<b>024-OC</b> <b>575-OX</b>  <b>571-OX</b>	(RS) (SE), (RS)	<b>400-AR</b> <b>4095-AR</b>  water separator	<b>297-FS</b> <b>4474-FC</b>	<b>305-AD</b>
<b>24.373 FNLLC</b> 272 kW (370 PS) D 2866 LF21	01.94→ 12.95	02.95→	<b>575-OX</b>  <b>571-OX</b>	(RS) (SE), (RS)	<b>400-AR</b> <b>4095-AR</b>  water separator	<b>297-FS</b> <b>4474-FC</b>	<b>305-AD</b>
<b>24.403 FNLLC</b> 294-309 kW (400-420 PS) D 2866 LF20	01.94→ 09.01	02.95→08.96 09.96→	<b>575-OX</b>  <b>571-OX</b>	(RS) (SE), (RS)	<b>400-AR</b> <b>4095-AR</b>  water separator	<b>297-FS</b> <b>4474-FC</b>	<b>305-AD</b>
<b>24.423 FNLLC</b> 309 kW (420 PS) D 2866 LF22	01.94→ 12.95	02.95→	<b>575-OX</b>  <b>571-OX</b>	(RS) (SE), (RS)	<b>400-AR</b> <b>4095-AR</b>  water separator	<b>297-FS</b> <b>4474-FC</b>	<b>305-AD</b>
<b>24.463 FNLLC</b> 338 kW (460 PS) D 2876 LF 02	01.94→	02.95→08.96 09.96→	<b>575-OX</b>  <b>571-OX</b>	(RS) (SE), (RS)	<b>400-AR</b> <b>4095-AR</b>  water separator	<b>297-FS</b> <b>4474-FC</b>	<b>305-AD</b>
<b>26.233 FVLC CNG</b> 170 kW (231 PS) E 2866 DF 01	09.96→		<b>024-OC</b>				
<b>26.273 DFC,26.273 DFLC</b> 198 kW (270 PS) D 2865 LF22	01.94→ 12.95	02.95→	<b>575-OX</b>	(RS) (SE), (RS)	<b>400-AR</b> <b>4095-AR</b>  water separator	<b>297-FS</b> <b>4474-FC</b>	<b>305-AD</b>
<b>26.273 DFK,26.273 DFLK</b> 198 kW (270 PS) D 2865 LF22	01.94→ 12.95		<b>024-OC</b> <b>575-OX</b>	(SE)	<b>400-AR</b> <b>4095-AR</b>  water separator	<b>297-FS</b> <b>4474-FC</b>	<b>305-AD</b>
<b>26.273 DFS,26.273 DFLS</b> 198 kW (270 PS) D 2865 LF22	01.94→ 12.95		<b>024-OC</b> <b>575-OX</b>	(SE)	<b>400-AR</b> <b>4095-AR</b>  water separator	<b>297-FS</b> <b>4474-FC</b>	<b>305-AD</b>
<b>26.273 FNLC,26.273 FNLLC,26.273 FVLC</b> 198 kW (270 PS) D 2865 LF22	01.94→ 12.95		<b>024-OC</b> <b>575-OX</b>	(SE)	<b>400-AR</b> <b>4095-AR</b>  water separator	<b>297-FS</b> <b>4474-FC</b>	<b>305-AD</b>
<b>26.273 FNLC,26.273 FNLLC,26.273 FVLC</b> 198 kW (270 PS) D 2865 LF22	01.94→ 12.95		<b>024-OC</b>				
<b>26.273 FNLS,26.273 FVLS</b> 198 kW (270 PS) D 2865 LF22	01.94→ 12.95		<b>024-OC</b> <b>575-OX</b>	(SE)	<b>400-AR</b> <b>4095-AR</b>  water separator	<b>297-FS</b> <b>4474-FC</b>	<b>305-AD</b>
<b>26.273 FNLS,26.273 FVLS</b> 198 kW (270 PS) D 2865 LF22	01.94→ 12.95		<b>024-OC</b>				
<b>26.293 DFC,26.293 DFLC</b> 213 kW (290 PS) D 2865 LF20, D 2865 LF24	01.94→ 09.01	02.95→	<b>024-OC</b> <b>575-OX</b>	(RS) (SE), (RS)	<b>400-AR</b> <b>4095-AR</b>  water separator	<b>297-FS</b> <b>4474-FC</b>	<b>305-AD</b>
<b>26.293 DFK,26.293 DFLK</b> 213 kW (290 PS) D 2865 LF20, D 2865 LF24	01.94→		<b>024-OC</b> <b>575-OX</b>	(SE)	<b>400-AR</b> <b>4095-AR</b>  water separator	<b>297-FS</b> <b>4474-FC</b>	<b>305-AD</b>





F2000								
26.293 DFS,26.293 DFLS 213 kW (290 PS) D 2865 LF20, D 2865 LF24	01.94→		024-OC 575-OX	(SE)	400-AR 4095-AR	water separator	297-FS 4474-FC	305-AD
26.293 FNLC,26.293 FNLLC,26.293 FVLC 213 kW (290 PS) D 2865 LF20, D 2865 LF24	01.94→		024-OC 575-OX	(SE)	400-AR 4095-AR	water separator	297-FS 4474-FC	305-AD
26.293 FNLC,26.293 FNLLC,26.293 FVLC 213 kW (290 PS) D 2865 LF20, D 2865 LF24	01.94→		024-OC					
26.293 FNLS,26.293 FVLS 213 kW (290 PS) D 2865 LF20, D 2865 LF24	01.94→		024-OC 575-OX	(SE)	400-AR 4095-AR	water separator	297-FS 4474-FC	305-AD
26.293 FNLS,26.293 FVLS 213 kW (290 PS) D 2865 LF20, D 2865 LF24	01.94→		024-OC					
26.314 DFK, DFLK, DFLK-L 228 kW (310 PS) D 2866 LF23	05.01→		571-OX	(SE)	400-AR 4095-AR	water separator	297-FS 4474-FC	305-AD
26.314 DFS, DFLS 228 kW (310 PS) D 2866 LF23	05.01→		571-OX	(SE)	400-AR 4095-AR	water separator	297-FS 4474-FC	305-AD
26.314 FNLC, FNLLC, FNLLRC, FNLLW, FNLR, FNLLRC, FVLC 228 kW (310 PS) D 2866 LF23	05.01→ 06.02		571-OX	(SE), (RS)	400-AR 4095-AR	water separator	297-FS 4474-FC	305-AD
26.314 FNLS 228 kW (310 PS) D 2866 LF23	05.01→		571-OX	(SE)	400-AR 4095-AR	water separator	297-FS 4474-FC	305-AD
26.323 DFC,26.323 DFLC 235 kW (320 PS) D 2865 LF23	01.94→ 12.95	02.95→	024-OC 575-OX	(SE), (RS)	400-AR 4095-AR	water separator	297-FS 4474-FC	305-AD
26.323 DFK,26.323 DFLK 235 kW (320 PS) D 2865 LF23	01.94→ 12.95		024-OC 575-OX	(SE)	400-AR 4095-AR	water separator	297-FS 4474-FC	305-AD
26.323 DFS,26.323 DFLS 235 kW (320 PS) D 2865 LF23	01.94→ 12.95		024-OC 575-OX	(SE)	400-AR 4095-AR	water separator	297-FS 4474-FC	305-AD
26.323 FNLC,26.323 FNLLC,26.323 FVLC 235 kW (320 PS) D 2865 LF23	01.94→ 12.95		024-OC 575-OX	(SE)	400-AR 4095-AR	water separator	297-FS 4474-FC	305-AD
26.323 FNLC,26.323 FNLLC,26.323 FVLC 235 kW (320 PS) D 2865 LF23	01.94→ 12.95		024-OC					
26.323 FNLS,26.323 FVLS 235 kW (320 PS) D 2865 LF23	01.94→ 12.95		024-OC 575-OX	(SE)	400-AR 4095-AR	water separator	297-FS 4474-FC	305-AD
26.323 FNLS,26.323 FVLS 235 kW (320 PS) D 2865 LF23	01.94→ 12.95		024-OC					
26.343 DFC,26.343 DFLC 250 kW (340 PS) D 2865 LF21	01.94→ 09.01	02.95→08.96  09.96→	024-OC 575-OX 571-OX	(SE), (RS)	400-AR 4095-AR	water separator	297-FS 4474-FC	305-AD
26.343 DFK,26.343 DFLK 250 kW (340 PS) D 2865 LF21	01.94→		024-OC 571-OX 575-OX	(SE)	400-AR 4095-AR	water separator	297-FS 4474-FC	305-AD

F2000						
26.343 DFS,26.343 DFLS 250 kW (340 PS) D 2865 LF21	01.94→	024-OC 571-OX 575-OX	(SE)	400-AR 4095-AR	water separator 297-FS 4474-FC	305-AD
26.343 FNLC,26.343 FNLLC,26.343 FVLC 250 kW (340 PS) D 2865 LF21	01.94→	024-OC 571-OX 575-OX	(SE)	400-AR 4095-AR	water separator 297-FS 4474-FC	305-AD
26.343 FNLC,26.343 FNLLC,26.343 FVLC 250 kW (340 PS) D 2865 LF21	01.94→	024-OC				
26.343 FNLS,26.343 FVLS 250 kW (340 PS) D 2865 LF21	01.94→	024-OC 571-OX 575-OX	(SE)	400-AR 4095-AR	water separator 297-FS 4474-FC	305-AD
26.343 FNLS,26.343 FVLS 250 kW (340 PS) D 2865 LF21	01.94→	024-OC				
26.373 DFC,26.373 DFLC 272 kW (370 PS) D 2866 LF21	01.94→ 12.95	02.95→ 575-OX	(RS) (SE), (RS)	400-AR 4095-AR	water separator 297-FS 4474-FC	305-AD
26.373 DFK,26.373 DFLK 272 kW (370 PS) D 2866 LF21	01.94→ 12.95	575-OX	(SE)	400-AR 4095-AR	water separator 297-FS 4474-FC	305-AD
26.373 DFS,26.373 DFLS 272 kW (370 PS) D 2866 LF21	01.94→ 12.95	575-OX	(SE)	400-AR 4095-AR	water separator 297-FS 4474-FC	305-AD
26.373 FNLC,26.373 FNLLC,26.373 FVLC 272 kW (370 PS) D 2866 LF21	01.94→ 12.95	575-OX	(SE)	400-AR 4095-AR	water separator 297-FS 4474-FC	305-AD
26.373 FNLS,26.373 FVLS 272 kW (370 PS) D 2866 LF21	01.94→ 12.95	575-OX	(SE)	400-AR 4095-AR	water separator 297-FS 4474-FC	305-AD
26.403 DFC,26.403 DFLC 294-309 kW (400-420 PS) D 2866 LF20	01.94→ 09.01	02.95→08.96 09.96→ 575-OX 571-OX	(RS) (SE), (RS)	400-AR 4095-AR	water separator 297-FS 4474-FC	305-AD
26.403 DFK,26.403 DFLK 294-309 kW (400-420 PS) D 2866 LF20	01.94→	571-OX 575-OX	(SE)	400-AR 4095-AR	water separator 297-FS 4474-FC	305-AD
26.403 DFS,26.403 DFLS 294-309 kW (400-420 PS) D 2866 LF20	01.94→	571-OX 575-OX	(SE)	400-AR 4095-AR	water separator 297-FS 4474-FC	305-AD
26.403 FNLC,26.403 FNLLC,26.403 FVLC 294-309 kW (400-420 PS) D 2866 LF20	01.94→	571-OX 575-OX	(SE)	400-AR 4095-AR	water separator 297-FS 4474-FC	305-AD
26.403 FNLS,26.403 FVLS 294-309 kW (400-420 PS) D 2866 LF20	01.94→	571-OX 575-OX	(SE)	400-AR 4095-AR	water separator 297-FS 4474-FC	305-AD
26.423 DFC,26.423 DFLC 309 kW (420 PS) D 2866 LF22	01.94→ 12.95	02.95→ 575-OX	(RS) (SE), (RS)	400-AR 4095-AR	water separator 297-FS 4474-FC	305-AD
26.423 DFK,26.423 DFLK 309 kW (420 PS) D 2866 LF22	01.94→ 12.95	575-OX	(SE)	400-AR 4095-AR	water separator 297-FS 4474-FC	305-AD
26.423 DFS,26.423 DFLS 309 kW (420 PS) D 2866 LF22	01.94→ 12.95	575-OX	(SE)	400-AR 4095-AR	water separator 297-FS 4474-FC	305-AD





F2000								
26.423 FNLC,26.423 FNLLC,26.423 FVLC 309 kW (420 PS) D 2866 LF22	01.94→ 12.95		575-OX	(SE)	400-AR 4095-AR	water separator	297-FS 4474-FC	305-AD
26.423 FNLS,26.423 FVLS 309 kW (420 PS) D 2866 LF22	01.94→ 12.95		575-OX	(SE)	400-AR 4095-AR	water separator	297-FS 4474-FC	305-AD
26.463 DFC, DFLC 338 kW (460 PS) D 2876 LF 02	01.94→ 09.01	02.95→08.96 09.96→	575-OX 571-OX	(RS) (SE), (RS)	400-AR 4095-AR	Parker-Racor System water separator	297-FS 4144-FS 4474-FC	305-AD
26.463 DFK, DFLK, DFLK-L 338 kW (460 PS) D 2876 LF 02	08.95→ 09.01	→08.96 09.96→	575-OX 571-OX	(RS) (SE), (RS)	400-AR 4095-AR	water separator	297-FS 4474-FC	305-AD
26.463 DFS, DFLS 338 kW (460 PS) D 2876 LF 02	01.94→		571-OX 575-OX	(SE)	400-AR 4095-AR	water separator	297-FS 4474-FC	305-AD
26.463 FNLC, FNLLC, FNLLRC, FNLLW, FNLRC, FNLLRC, FVLC 338 kW (460 PS) D 2876 LF 02	01.94→		571-OX 575-OX	(SE)	400-AR 4095-AR	water separator	297-FS 4474-FC	305-AD
26.463 FNLS, FVLS, FVLRS 338 kW (460 PS) D 2876 LF 02	01.94→		571-OX 575-OX	(SE)	400-AR 4095-AR	water separator	297-FS 4474-FC	305-AD
26.603 DFS, DFLS 441-443 kW (600-603 PS) D 2840 LF20	06.96→		024-OC 575-OX	(SE)	400-AR 4095-AR	water separator	297-FS 4474-FC	305-AD
26.604 DFLS 441-444 kW (600-604 PS) D 2840 LF20, D 2840 LF21	04.00→		024-OC					
27.273 DFAC 198 kW (270 PS) D 2865 LF22	01.94→ 12.95		024-OC 575-OX	(SE)	400-AR 4095-AR	water separator	297-FS 4474-FC	
27.273 DFAK 198 kW (270 PS) D 2865 LF22	01.94→ 12.95		024-OC 575-OX	(SE)	400-AR 4095-AR	water separator	297-FS 4474-FC	
27.273 DFAS 198 kW (270 PS) D 2865 LF22	01.94→ 12.95		024-OC 575-OX	(SE)	400-AR 4095-AR	water separator	297-FS 4474-FC	
27.273 DFC 198 kW (270 PS) D 2865 LF22	01.94→ 12.95		024-OC 575-OX	(SE)	400-AR 4095-AR	water separator	297-FS 4474-FC	
27.273 DFK 198 kW (270 PS) D 2865 LF22	01.94→ 12.95		024-OC 575-OX	(SE)	400-AR 4095-AR	water separator	297-FS 4474-FC	
27.273 DFS 198 kW (270 PS) D 2865 LF22	01.94→ 12.95		024-OC 575-OX	(SE)	400-AR 4095-AR	water separator	297-FS 4474-FC	
27.293 DFAC 213 kW (290 PS) D 2865 LF20, D 2865 LF24	01.94→		024-OC 571-OX 575-OX	(SE)	400-AR 4095-AR	water separator	297-FS 4474-FC	305-AD
27.293 DFAK 213 kW (290 PS) D 2865 LF20, D 2865 LF24	01.94→		024-OC 571-OX 575-OX	(SE)	400-AR 4095-AR	water separator	297-FS 4474-FC	305-AD

M











						
<b>F2000</b>						
<b>27.293 DFAS</b> 213 kW (290 PS) D 2865 LF20, D 2865 LF24	01.94→	<b>024-OC</b> <b>571-OX</b> <b>575-OX</b>	(SE)	<b>400-AR</b> <b>4095-AR</b>	water separator <b>297-FS</b> <b>4474-FC</b>	<b>305-AD</b>
<b>27.293 DFC</b> 213 kW (290 PS) D 2865 LF20, D 2865 LF24	01.94→ 01.00	02.95→08.96 <b>024-OC</b> <b>575-OX</b> 09.96→ <b>571-OX</b>	(RS) (SE), (RS)	<b>400-AR</b> <b>4095-AR</b>	water separator <b>297-FS</b> <b>4474-FC</b>	<b>305-AD</b>
<b>27.293 DFK</b> 213 kW (290 PS) D 2865 LF20, D 2865 LF24	01.94→	<b>024-OC</b> <b>571-OX</b> <b>575-OX</b>	(SE)	<b>400-AR</b> <b>4095-AR</b>	water separator <b>297-FS</b> <b>4474-FC</b>	<b>305-AD</b>
<b>27.293 DFS</b> 213 kW (290 PS) D 2865 LF20, D 2865 LF24	01.94→	<b>024-OC</b> <b>571-OX</b> <b>575-OX</b>	(SE)	<b>400-AR</b> <b>4095-AR</b>	water separator <b>297-FS</b> <b>4474-FC</b>	<b>305-AD</b>
<b>27.323 DFAC</b> 235 kW (320 PS) D 2865 LF23	01.94→ 12.95	<b>024-OC</b> <b>575-OX</b>	(SE)	<b>400-AR</b> <b>4095-AR</b>	water separator <b>297-FS</b> <b>4474-FC</b>	<b>305-AD</b>
<b>27.323 DFAK, DFA-KI</b> 235 kW (320 PS) D 2865 LF23	01.94→	<b>024-OC</b> <b>575-OX</b>	(SE)	<b>400-AR</b> <b>4095-AR</b>	water separator <b>297-FS</b> <b>4474-FC</b>	<b>305-AD</b>
<b>27.323 DFAS</b> 235 kW (320 PS) D 2865 LF23	01.94→ 12.95	<b>024-OC</b> <b>575-OX</b>	(SE)	<b>400-AR</b> <b>4095-AR</b>	water separator <b>297-FS</b> <b>4474-FC</b>	<b>305-AD</b>
<b>27.323 DFC</b> 235 kW (320 PS) D 2865 LF23	01.94→ 12.95	02.95→ <b>024-OC</b> <b>575-OX</b>	(RS) (SE), (RS)	<b>400-AR</b> <b>4095-AR</b>	water separator <b>297-FS</b> <b>4474-FC</b>	<b>305-AD</b>
<b>27.323 DFK, DF-KI</b> 235 kW (320 PS) D 2865 LF23	01.94→	<b>024-OC</b> <b>575-OX</b>	(SE)	<b>400-AR</b> <b>4095-AR</b>	water separator <b>297-FS</b> <b>4474-FC</b>	<b>305-AD</b>
<b>27.323 DFS</b> 235 kW (320 PS) D 2865 LF23	01.94→ 12.95	<b>024-OC</b> <b>575-OX</b>	(SE)	<b>400-AR</b> <b>4095-AR</b>	water separator <b>297-FS</b> <b>4474-FC</b>	<b>305-AD</b>
<b>27.343 DFAC</b> 250 kW (340 PS) D 2865 LF21	01.94→	<b>024-OC</b> <b>571-OX</b> <b>575-OX</b>	(SE)	<b>400-AR</b> <b>4095-AR</b>	water separator <b>297-FS</b> <b>4474-FC</b>	<b>305-AD</b>
<b>27.343 DFAK</b> 250 kW (340 PS) D 2865 LF21	01.94→	<b>024-OC</b> <b>571-OX</b> <b>575-OX</b>	(SE)	<b>400-AR</b> <b>4095-AR</b>	water separator <b>297-FS</b> <b>4474-FC</b>	<b>305-AD</b>
<b>27.343 DFAS</b> 250 kW (340 PS) D 2865 LF21	01.94→	<b>024-OC</b> <b>571-OX</b> <b>575-OX</b>	(SE)	<b>400-AR</b> <b>4095-AR</b>	water separator <b>297-FS</b> <b>4474-FC</b>	<b>305-AD</b>
<b>27.343 DFC</b> 250 kW (340 PS) D 2865 LF21	01.94→ 01.00	02.95→08.96 <b>024-OC</b> <b>575-OX</b> 09.96→ <b>571-OX</b>	(RS) (SE), (RS)	<b>400-AR</b> <b>4095-AR</b>	water separator <b>297-FS</b> <b>4474-FC</b>	<b>305-AD</b>
<b>27.343 DFK</b> 250 kW (340 PS) D 2865 LF21	01.94→	<b>024-OC</b> <b>571-OX</b> <b>575-OX</b>	(SE)	<b>400-AR</b> <b>4095-AR</b>	water separator <b>297-FS</b> <b>4474-FC</b>	<b>305-AD</b>

**M**

  					
<b>F2000</b>					
<b>27.343 DFS</b> 250 kW (340 PS) D 2865 LF21	01.94→	<b>024-OC</b> <b>571-OX</b> <b>575-OX</b>	(SE)	<b>400-AR</b> <b>4095-AR</b>	water separator <b>297-FS</b> <b>4474-FC</b> <b>305-AD</b>
<b>27.373 DFAC</b> 272 kW (370 PS) D 2866 LF21	01.94→	<b>575-OX</b>	(SE)	<b>400-AR</b> <b>4095-AR</b>	water separator <b>297-FS</b> <b>4474-FC</b> <b>305-AD</b>
<b>27.373 DFAK, DFA-KI, DFAK-L</b> 272 kW (370 PS) D 2866 LF21	01.94→	<b>575-OX</b>	(SE)	<b>400-AR</b> <b>4095-AR</b>	water separator <b>297-FS</b> <b>4474-FC</b> <b>305-AD</b>
<b>27.373 DFAS</b> 272 kW (370 PS) D 2866 LF21	01.94→	<b>575-OX</b>	(SE)	<b>400-AR</b> <b>4095-AR</b>	water separator <b>297-FS</b> <b>4474-FC</b> <b>305-AD</b>
<b>27.373 DFC</b> 272 kW (370 PS) D 2866 LF21	01.94→ 12.95	02.95→ <b>575-OX</b>	(RS) (SE), (RS)	<b>400-AR</b> <b>4095-AR</b>	water separator <b>297-FS</b> <b>4474-FC</b> <b>305-AD</b>
<b>27.373 DFK, DFK-KI, DFK-L, DF-KI</b> 272 kW (370 PS) D 2866 LF21	01.94→	<b>575-OX</b>	(SE)	<b>400-AR</b> <b>4095-AR</b>	water separator <b>297-FS</b> <b>4474-FC</b> <b>305-AD</b>
<b>27.373 DFS</b> 272 kW (370 PS) D 2866 LF21	01.94→	<b>575-OX</b>	(SE)	<b>400-AR</b> <b>4095-AR</b>	water separator <b>297-FS</b> <b>4474-FC</b> <b>305-AD</b>
<b>27.403 DFAC</b> 294-309 kW (400-420 PS) D 2866 LF20	01.94→	<b>571-OX</b> <b>575-OX</b>	(SE)	<b>400-AR</b> <b>4095-AR</b>	water separator <b>297-FS</b> <b>4474-FC</b> <b>305-AD</b>
<b>27.403 DFAK, DFA-KI, DFAK-L</b> 294-309 kW (400-420 PS) D 2866 LF20	01.94→	<b>571-OX</b> <b>575-OX</b>	(SE)	<b>400-AR</b> <b>4095-AR</b>	water separator <b>297-FS</b> <b>4474-FC</b> <b>305-AD</b>
<b>27.403 DFAS</b> 294-309 kW (400-420 PS) D 2866 LF20	01.94→	<b>571-OX</b> <b>575-OX</b>	(SE)	<b>400-AR</b> <b>4095-AR</b>	water separator <b>297-FS</b> <b>4474-FC</b> <b>305-AD</b>
<b>27.403 DFC</b> 294-309 kW (400-420 PS) D 2866 LF20	01.94→ 09.01	02.95→08.96 <b>575-OX</b> 09.96→ <b>571-OX</b>	(RS) (SE), (RS)	<b>400-AR</b> <b>4095-AR</b>	water separator <b>297-FS</b> <b>4474-FC</b> <b>305-AD</b>
<b>27.403 DFK, DFK-KI, DFK-L, DF-KI</b> 294-309 kW (400-420 PS) D 2866 LF20	01.94→	<b>571-OX</b> <b>575-OX</b>	(SE)	<b>400-AR</b> <b>4095-AR</b>	water separator <b>297-FS</b> <b>4474-FC</b> <b>305-AD</b>
<b>27.403 DFS</b> 294-309 kW (400-420 PS) D 2866 LF20	01.94→	<b>571-OX</b> <b>575-OX</b>	(SE)	<b>400-AR</b> <b>4095-AR</b>	water separator <b>297-FS</b> <b>4474-FC</b> <b>305-AD</b>
<b>27.423 DFAC</b> 309 kW (420 PS) D 2866 LF22	01.94→	<b>575-OX</b>	(SE)	<b>400-AR</b> <b>4095-AR</b>	water separator <b>297-FS</b> <b>4474-FC</b> <b>305-AD</b>
<b>27.423 DFAK, DFA-KI, DFAK-L</b> 309 kW (420 PS) D 2866 LF22	01.94→	<b>575-OX</b>	(SE)	<b>400-AR</b> <b>4095-AR</b>	water separator <b>297-FS</b> <b>4474-FC</b> <b>305-AD</b>
<b>27.423 DFAS</b> 309 kW (420 PS) D 2866 LF22	01.94→ 12.95	<b>575-OX</b>	(SE)	<b>400-AR</b> <b>4095-AR</b>	water separator <b>297-FS</b> <b>4474-FC</b> <b>305-AD</b>
<b>27.423 DFC</b> 309 kW (420 PS) D 2866 LF22	01.94→ 12.95	02.95→ <b>575-OX</b>	(RS) (SE), (RS)	<b>400-AR</b> <b>4095-AR</b>	water separator <b>297-FS</b> <b>4474-FC</b> <b>305-AD</b>
<b>27.423 DFK, DFK-KI, DFK-L, DF-KI</b> 309 kW (420 PS) D 2866 LF22	01.94→	<b>575-OX</b>	(SE)	<b>400-AR</b> <b>4095-AR</b>	water separator <b>297-FS</b> <b>4474-FC</b> <b>305-AD</b>
<b>27.423 DFS</b> 309 kW (420 PS) D 2866 LF22	01.94→	<b>575-OX</b>	(SE)	<b>400-AR</b> <b>4095-AR</b>	water separator <b>297-FS</b> <b>4474-FC</b> <b>305-AD</b>







**M**

  						
<b>F2000</b>						
<b>27.463 DFAC</b> 338 kW (460 PS) D 2876 LF 02	01.94→	<b>571-OX</b> <b>575-OX</b>	(SE)	<b>400-AR</b> <b>4095-AR</b> water separator	<b>297-FS</b> <b>4474-FC</b>	<b>305-AD</b>
<b>27.463 DFAK, DFA-KI, DFAK-L</b> 338 kW (460 PS) D 2876 LF 02	01.94→	<b>571-OX</b> <b>575-OX</b>	(SE)	<b>400-AR</b> <b>4095-AR</b> water separator	<b>297-FS</b> <b>4474-FC</b>	<b>305-AD</b>
<b>27.463 DFAS</b> 338 kW (460 PS) D 2876 LF 02	01.94→	<b>571-OX</b> <b>575-OX</b>	(SE)	<b>400-AR</b> <b>4095-AR</b> water separator	<b>297-FS</b> <b>4474-FC</b>	<b>305-AD</b>
<b>27.463 DFC</b> 338 kW (460 PS) D 2876 LF 02	01.94→ 09.01	02.95→08.96 09.96→ <b>571-OX</b> <b>571-OX</b>	(RS) (SE), (RS)	<b>400-AR</b> <b>4095-AR</b> water separator	<b>297-FS</b> <b>4474-FC</b>	<b>305-AD</b>
<b>27.463 DFK, DFK-KI, DFK-L, DF-KI</b> 338 kW (460 PS) D 2876 LF 02	01.94→	<b>571-OX</b> <b>575-OX</b>	(SE)	<b>400-AR</b> <b>4095-AR</b> water separator	<b>297-FS</b> <b>4474-FC</b>	<b>305-AD</b>
<b>27.463 DFS</b> 338 kW (460 PS) D 2876 LF 02	01.94→	<b>571-OX</b> <b>575-OX</b>	(SE)	<b>400-AR</b> <b>4095-AR</b> water separator	<b>297-FS</b> <b>4474-FC</b>	<b>305-AD</b>
<b>27.464 DFC</b> 338 kW (460 PS) D 2876 LF 06	06.98→ 09.01	<b>571-OX</b>	(RS) (SE), (RS)	<b>400-AR</b> <b>4095-AR</b> water separator	<b>297-FS</b> <b>4474-FC</b>	<b>305-AD</b>
<b>27.464 DFS</b> 338 kW (460 PS) D 2876 LF 06	06.98→	<b>571-OX</b>	(SE)	<b>400-AR</b> <b>4095-AR</b> water separator	<b>297-FS</b> <b>4474-FC</b>	<b>305-AD</b>
<b>27.603 DFAS</b> 441-443 kW (600-603 PS) D 2840 LF20	01.96→	<b>024-OC</b> <b>575-OX</b>	(SE)	<b>400-AR</b> <b>4095-AR</b> water separator	<b>297-FS</b> <b>4474-FC</b>	<b>305-AD</b>
<b>27.603 DFS</b> 441-443 kW (600-603 PS) D 2840 LF20	03.96→ 08.01	<b>024-OC</b> <b>575-OX</b>	(RS) (SE), (RS)	<b>400-AR</b> <b>4095-AR</b> water separator	<b>297-FS</b> <b>4474-FC</b>	<b>305-AD</b>
<b>27.604 DFAS</b> 441-444 kW (600-604 PS) D 2840 LF20, D 2840 LF21	04.00→	<b>024-OC</b> <b>575-OX</b>	(SE)	<b>400-AR</b> <b>4095-AR</b> water separator	<b>297-FS</b> <b>4474-FC</b>	<b>305-AD</b>
<b>27.604 DFS</b> 441-444 kW (600-604 PS) D 2840 LF20, D 2840 LF21	04.00→ 01.02	<b>024-OC</b> <b>575-OX</b>	(SE)	<b>400-AR</b> <b>4095-AR</b> water separator	<b>297-FS</b> <b>4474-FC</b>	<b>305-AD</b>
<b>32.293 VFC</b> 213 kW (290 PS) D 2865 LF24	08.95→ 09.01	→08.96 <b>024-OC</b> <b>575-OX</b> 09.96→ <b>571-OX</b>	(RS) (SE), (RS)	<b>400-AR</b> <b>4095-AR</b> water separator	<b>297-FS</b> <b>4474-FC</b>	<b>305-AD</b>
<b>32.343 VFC</b> 250 kW (340 PS) D 2865 LF21	08.95→ 09.01	→08.96 <b>024-OC</b> <b>575-OX</b> 09.96→ <b>571-OX</b>	(RS) (SE), (RS)	<b>400-AR</b> <b>4095-AR</b> water separator	<b>297-FS</b> <b>4474-FC</b>	<b>305-AD</b>
<b>32.343 VFK</b> 250 kW (340 PS) D 2865 LF21	08.95→	<b>024-OC</b> <b>571-OX</b> <b>575-OX</b>	(SE)	<b>400-AR</b> <b>4095-AR</b> water separator	<b>297-FS</b> <b>4474-FC</b>	<b>305-AD</b>
<b>32.403 VFC</b> 294-309 kW (400-420 PS) D 2866 LF20	08.95→ 09.01	→08.96 <b>575-OX</b> 09.96→ <b>571-OX</b>	(RS) (SE), (RS)	<b>400-AR</b> <b>4095-AR</b> water separator	<b>297-FS</b> <b>4474-FC</b>	<b>305-AD</b>
<b>32.463 VFC</b> 338 kW (460 PS) D 2876 LF 02	08.95→	<b>571-OX</b> <b>575-OX</b>	(SE)	<b>400-AR</b> <b>4095-AR</b> water separator	<b>297-FS</b> <b>4474-FC</b>	<b>305-AD</b>
<b>32.463 VFK</b> 338 kW (460 PS) D 2876 LF 02	08.95→	<b>571-OX</b> <b>575-OX</b>	(SE)	<b>400-AR</b> <b>4095-AR</b> water separator	<b>297-FS</b> <b>4474-FC</b>	<b>305-AD</b>

**M**

F2000								
33.323 DFAC 235 kW (320 PS) D 2865 LF23	01.94→ 12.95		024-OC 575-OX	(SE)	400-AR 4095-AR	water separator	297-FS 4474-FC	305-AD
33.323 DFAK 235 kW (320 PS) D 2865 LF23	01.94→ 12.95		024-OC 575-OX	(SE)	400-AR 4095-AR	water separator	297-FS 4474-FC	305-AD
33.323 DFAS 235 kW (320 PS) D 2865 LF23	01.94→ 12.95		024-OC 575-OX	(SE)	400-AR 4095-AR	water separator	297-FS 4474-FC	305-AD
33.323 DFC 235 kW (320 PS) D 2865 LF23	01.94→ 12.95	02.95→	024-OC 575-OX	(RS) (SE), (RS)	400-AR 4095-AR	water separator	297-FS 4474-FC	305-AD
33.323 DFK 235 kW (320 PS) D 2865 LF23	01.94→ 12.95		024-OC 575-OX	(SE)	400-AR 4095-AR	water separator	297-FS 4474-FC	305-AD
33.323 DFS 235 kW (320 PS) D 2865 LF23	01.94→ 12.95		024-OC 575-OX	(SE)	400-AR 4095-AR	water separator	297-FS 4474-FC	305-AD
33.343 DFAC 250 kW (340 PS) D 2865 LF21	01.94→		024-OC 571-OX 575-OX	(SE)	400-AR 4095-AR	water separator	297-FS 4474-FC	305-AD
33.343 DFAK 250 kW (340 PS) D 2865 LF21	01.94→		024-OC 571-OX 575-OX	(SE)	400-AR 4095-AR	water separator	297-FS 4474-FC	305-AD
33.343 DFAS 250 kW (340 PS) D 2865 LF21	01.94→		024-OC 571-OX 575-OX	(SE)	400-AR 4095-AR	water separator	297-FS 4474-FC	305-AD
33.343 DFC 250 kW (340 PS) D 2865 LF21	01.94→ 09.01	02.95→08.96  09.96→	024-OC 575-OX 571-OX	(RS) (SE), (RS)	400-AR 4095-AR	water separator	297-FS 4474-FC	305-AD
33.343 DFK 250 kW (340 PS) D 2865 LF21	01.94→		024-OC 571-OX 575-OX	(SE)	400-AR 4095-AR	water separator	297-FS 4474-FC	305-AD
33.343 DFS 250 kW (340 PS) D 2865 LF21	01.94→		024-OC 571-OX 575-OX	(SE)	400-AR 4095-AR	water separator	297-FS 4474-FC	305-AD
33.373 DFAC 272 kW (370 PS) D 2866 LF21	01.94→		575-OX	(SE)	400-AR 4095-AR	water separator	297-FS 4474-FC	305-AD
33.373 DFAK, DFAK-HK, DFA-KI 272 kW (370 PS) D 2866 LF21	01.94→		575-OX	(SE)	400-AR 4095-AR	water separator	297-FS 4474-FC	305-AD
33.373 DFAS 272 kW (370 PS) D 2866 LF21	01.94→		575-OX	(SE)	400-AR 4095-AR	water separator	297-FS 4474-FC	305-AD
33.373 DFC 272 kW (370 PS) D 2866 LF21	01.94→ 12.95	02.95→	575-OX	(RS) (SE), (RS)	400-AR 4095-AR	water separator	297-FS 4474-FC	305-AD
33.373 DFK, DF-KI 272 kW (370 PS) D 2866 LF21	01.94→		575-OX	(SE)	400-AR 4095-AR	water separator	297-FS 4474-FC	305-AD

**M**





						
<b>F2000</b>						
<b>33.373 DFS, DFRS</b> 272 kW (370 PS) D 2866 LF21	01.94→		<b>575-OX</b>	(SE) <b>400-AR</b> <b>4095-AR</b>	water separator <b>297-FS</b> <b>4474-FC</b>	<b>305-AD</b>
<b>33.403 DFAC</b> 294-309 kW (400-420 PS) D 2866 LF20	01.94→		<b>571-OX</b> <b>575-OX</b>	(SE) <b>400-AR</b> <b>4095-AR</b>	water separator <b>297-FS</b> <b>4474-FC</b>	<b>305-AD</b>
<b>33.403 DFAK, DFAK-HK, DFA-KI</b> 294-309 kW (400-420 PS) D 2866 LF20	01.94→		<b>571-OX</b> <b>575-OX</b>	(SE) <b>400-AR</b> <b>4095-AR</b>	water separator <b>297-FS</b> <b>4474-FC</b>	<b>305-AD</b>
<b>33.403 DFAS</b> 294-309 kW (400-420 PS) D 2866 LF20	01.94→		<b>571-OX</b> <b>575-OX</b>	(SE) <b>400-AR</b> <b>4095-AR</b>	water separator <b>297-FS</b> <b>4474-FC</b>	<b>305-AD</b>
<b>33.403 DFC</b> 294-309 kW (400-420 PS) D 2866 LF20	01.94→ 09.01	02.95→08.96 09.96→	<b>575-OX</b> <b>571-OX</b>	(RS) (SE), (RS) <b>400-AR</b> <b>4095-AR</b>	water separator <b>297-FS</b> <b>4474-FC</b>	<b>305-AD</b>
<b>33.403 DFK, DF-KI</b> 294-309 kW (400-420 PS) D 2866 LF20	01.94→		<b>571-OX</b> <b>575-OX</b>	(SE) <b>400-AR</b> <b>4095-AR</b>	water separator <b>297-FS</b> <b>4474-FC</b>	<b>305-AD</b>
<b>33.423 DFAC</b> 309 kW (420 PS) D 2866 LF22	01.94→		<b>575-OX</b>	(SE) <b>400-AR</b> <b>4095-AR</b>	water separator <b>297-FS</b> <b>4474-FC</b>	<b>305-AD</b>
<b>33.423 DFAK, DFAK-HK, DFA-KI</b> 309 kW (420 PS) D 2866 LF22	01.94→		<b>575-OX</b>	(SE) <b>400-AR</b> <b>4095-AR</b>	water separator <b>297-FS</b> <b>4474-FC</b>	<b>305-AD</b>
<b>33.423 DFAS</b> 309 kW (420 PS) D 2866 LF22	01.94→		<b>575-OX</b>	(SE) <b>400-AR</b> <b>4095-AR</b>	water separator <b>297-FS</b> <b>4474-FC</b>	<b>305-AD</b>
<b>33.423 DFC</b> 309 kW (420 PS) D 2866 LF22	01.94→ 12.95	02.95→	<b>575-OX</b>	(RS) (SE), (RS) <b>400-AR</b> <b>4095-AR</b>	water separator <b>297-FS</b> <b>4474-FC</b>	<b>305-AD</b>
<b>33.423 DFK, DF-KI</b> 309 kW (420 PS) D 2866 LF22	01.94→		<b>575-OX</b>	(SE) <b>400-AR</b> <b>4095-AR</b>	water separator <b>297-FS</b> <b>4474-FC</b>	<b>305-AD</b>
<b>33.423 DFS, DFRS</b> 309 kW (420 PS) D 2866 LF22	01.94→		<b>575-OX</b>	(SE) <b>400-AR</b> <b>4095-AR</b>	water separator <b>297-FS</b> <b>4474-FC</b>	<b>305-AD</b>
<b>33.463 DFAC</b> 338 kW (460 PS) D 2876 LF 02	01.94→		<b>571-OX</b> <b>575-OX</b>	(SE) <b>400-AR</b> <b>4095-AR</b>	water separator <b>297-FS</b> <b>4474-FC</b>	<b>305-AD</b>
<b>33.463 DFAK, DFAK-HK, DFA-KI</b> 338 kW (460 PS) D 2876 LF 02	10.97→ 09.01		<b>571-OX</b>	(RS) (SE), (RS) <b>400-AR</b> <b>4095-AR</b>	water separator <b>297-FS</b> <b>4474-FC</b>	<b>305-AD</b>
<b>33.463 DFAS</b> 338 kW (460 PS) D 2876 LF 02	01.94→		<b>571-OX</b> <b>575-OX</b>	(SE) <b>400-AR</b> <b>4095-AR</b>	water separator <b>297-FS</b> <b>4474-FC</b>	<b>305-AD</b>
<b>33.463 DFC</b> 338 kW (460 PS) D 2876 LF 02	01.94→ 09.01	02.95→08.96 09.96→	<b>575-OX</b> <b>571-OX</b>	(RS) (SE), (RS) <b>400-AR</b> <b>4095-AR</b>	water separator <b>297-FS</b> <b>4474-FC</b>	<b>305-AD</b>
<b>33.463 DFK, DF-KI</b> 338 kW (460 PS) D 2876 LF 02	01.94→		<b>571-OX</b> <b>575-OX</b>	(SE) <b>400-AR</b> <b>4095-AR</b>	water separator <b>297-FS</b> <b>4474-FC</b>	<b>305-AD</b>
<b>33.463 DFS, DFRS</b> 338 kW (460 PS) D 2876 LF 02	01.94→		<b>571-OX</b> <b>575-OX</b>	(SE) <b>400-AR</b> <b>4095-AR</b>	water separator <b>297-FS</b> <b>4474-FC</b>	<b>305-AD</b>
<b>33.603 DFAC</b> 441-443 kW (600-603 PS) D 2840 LF20	06.96→		<b>024-OC</b> <b>575-OX</b>	(SE) <b>400-AR</b> <b>4095-AR</b>	water separator <b>297-FS</b> <b>4474-FC</b>	<b>305-AD</b>

**M**

F2000								
33.603 DFAS 441-443 kW (600-603 PS) D 2840 LF20	06.96→		024-OC 575-OX	(SE)	400-AR 4095-AR	water separator	297-FS 4474-FC	305-AD
33.603 DFC 441-443 kW (600-603 PS) D 2840 LF20	06.96→ 08.01		024-OC 575-OX	(RS) (SE), (RS)	400-AR 4095-AR	water separator	297-FS 4474-FC	305-AD
33.603 DFS, DFRS 441-443 kW (600-603 PS) D 2840 LF20	06.96→		024-OC 575-OX	(SE)	400-AR 4095-AR	water separator	297-FS 4474-FC	305-AD
33.604 DFAS 441-444 kW (600-604 PS) D 2840 LF20, D 2840 LF21	04.00→		024-OC 575-OX	(SE)	400-AR 4095-AR	water separator	297-FS 4474-FC	305-AD
33.604 DFS 441-444 kW (600-604 PS) D 2840 LF20, D 2840 LF21	04.00→ 01.02		024-OC 575-OX	(SE)	400-AR 4095-AR	water separator	297-FS 4474-FC	305-AD
35.343 VFC 250 kW (340 PS) D 2865 LF21	08.95→ 09.01	→08.96  09.96→	024-OC 575-OX 571-OX	(RS) (SE), (RS)	400-AR 4095-AR	water separator	297-FS 4474-FC	305-AD
35.343 VFK 250 kW (340 PS) D 2865 LF21	08.95→		024-OC 571-OX 575-OX	(SE)	400-AR 4095-AR	water separator	297-FS 4474-FC	305-AD
35.403 VF, VFC, VFRC 294-309 kW (400-420 PS) D 2866 LF20	08.95→ 09.01	→08.96  09.96→	575-OX 571-OX	(RS) (SE), (RS)	400-AR 4095-AR	water separator 08.95→	4474-FC 297-FS	305-AD
35.403 VFK, VF-HK, VF-KI 294-309 kW (400-420 PS) D 2866 LF20	03.02→		571-OX 575-OX	(SE)	400-AR 4095-AR	water separator	297-FS 4474-FC	305-AD
35.463 VF, VFC, VFRC 338 kW (460 PS) D 2876 LF 02	08.95→ 09.01	→08.96  09.96→	575-OX 571-OX	(RS) (SE), (RS)	400-AR 4095-AR	water separator	297-FS 4474-FC	305-AD
35.463 VFK, VF-HK, VF-KI 338 kW (460 PS) D 2876 LF 02	08.95→		571-OX 575-OX	(SE)	400-AR 4095-AR	water separator	297-FS 4474-FC	305-AD
40.273 DFAK 198 kW (270 PS) D 2865 LF22	01.94→		024-OC					
40.273 DFK 198 kW (270 PS) D 2865 LF22	01.94→		024-OC					
40.403 DFAK 294-309 kW (400-420 PS) D 2866 LF20	02.97→		571-OX	(SE)	400-AR 4095-AR	water separator	297-FS 4474-FC	305-AD
40.403 DFAS 294-309 kW (400-420 PS) D 2866 LF20	01.94→		571-OX	(SE)	400-AR 4095-AR	water separator	297-FS 4474-FC	305-AD
40.403 DFK 294-309 kW (400-420 PS) D 2866 LF20	01.94→		571-OX	(SE)	400-AR 4095-AR	water separator	297-FS 4474-FC	305-AD
40.463 DFAK 338 kW (460 PS) D 2876 LF 02	08.95→  09.96→	→08.96  09.96→	575-OX 571-OX	(RS) (SE), (RS)	400-AR 4095-AR	water separator	297-FS 4474-FC	305-AD
40.463 DFAS 338 kW (460 PS) D 2876 LF 02	01.94→		571-OX 575-OX	(SE)	400-AR 4095-AR	water separator	297-FS 4474-FC	305-AD
40.463 DFK 338 kW (460 PS) D 2876 LF 02	01.94→		571-OX 575-OX	(SE)	400-AR 4095-AR	water separator	297-FS 4474-FC	305-AD

M











							
<b>F2000</b>							
<b>41.343 VFC</b> 250 kW (340 PS) D 2865 LF21	08.95→ 09.01	→08.96  09.96→	<b>024-OC</b>  <b>575-OX</b>  <b>571-OX</b>	(RS) (SE), (RS)	<b>400-AR</b> <b>4095-AR</b>	water separator <b>297-FS</b> <b>4474-FC</b>	<b>305-AD</b>
<b>41.343 VFK</b> 250 kW (340 PS) D 2865 LF21	08.95→		<b>024-OC</b> <b>571-OX</b> <b>575-OX</b>	(SE)	<b>400-AR</b> <b>4095-AR</b>	water separator <b>297-FS</b> <b>4474-FC</b>	<b>305-AD</b>
<b>41.403 VF, VFC, VFRC</b> 294-309 kW (400-420 PS) D 2866 LF20	08.95→ 09.01	→08.96 09.96→	<b>575-OX</b> <b>571-OX</b>	(RS) (SE), (RS)	<b>400-AR</b> <b>4095-AR</b>	water separator <b>297-FS</b> <b>4474-FC</b>	<b>305-AD</b>
<b>41.403 VFK, VF-HK, VF-KI</b> 294-309 kW (400-420 PS) D 2866 LF20	08.95→		<b>571-OX</b> <b>575-OX</b>	(SE)	<b>400-AR</b> <b>4095-AR</b>	water separator <b>297-FS</b> <b>4474-FC</b>	<b>305-AD</b>
<b>41.463 VF, VFC, VFRC</b> 338 kW (460 PS) D 2876 LF 02	08.95→	→08.96 09.96→	<b>575-OX</b> <b>571-OX</b>	(RS) (SE), (RS)	<b>400-AR</b> <b>4095-AR</b>	water separator <b>297-FS</b> <b>4474-FC</b>	<b>305-AD</b>
<b>41.463 VFK, VF-HK, VF-KI</b> 338 kW (460 PS) D 2876 LF 02	08.95→		<b>571-OX</b> <b>575-OX</b>	(SE)	<b>400-AR</b> <b>4095-AR</b>	water separator <b>297-FS</b> <b>4474-FC</b>	<b>305-AD</b>
<b>26.233 FVL-KO</b> 170 kW (231 PS) E 2866 DF 01	03.00→ 08.02		<b>024-OC</b>				
<b>26.314 DF-TM</b> 228 kW (310 PS) D 2866 LF23	05.01→		<b>571-OX</b>	(SE)	<b>400-AR</b> <b>4095-AR</b>	water separator <b>297-FS</b> <b>4474-FC</b>	<b>305-AD</b>
<b>26.314 FVL-KO</b> 228 kW (310 PS) D 2866 LF23	05.01→		<b>571-OX</b>	(SE)	<b>400-AR</b> <b>4095-AR</b>	water separator <b>297-FS</b> <b>4474-FC</b>	<b>305-AD</b>
<b>F9</b>							
<b>15.192 F, 15.192 FL</b> 136 kW (185 PS) D 2855 BXU	01.83→ 74					<b>021-FC</b> (LH), (12)	<b>045-OH</b>
<b>15.192 F, 15.192 FL</b> 141 kW (192 PS) D 2565 MF	01.83→ 12.86		<b>022-OC</b>		<b>036-AR</b>	<b>021-FC</b> (LH), (12)	<b>045-OH</b>
<b>15.192 FS</b> 141 kW (192 PS) D 2565 MF	01.83→ 12.86		<b>022-OC</b>		<b>036-AR</b>	<b>021-FC</b> (LH)	<b>045-OH</b>
<b>F90</b>							
<b>19.242 F, 19.242 FL, 19.242 FLL</b> 177 kW (240 PS) D 2866 F/240	01.88→ 01.89		<b>024-OC</b>		<b>037-AR</b>	(12) <b>021-FC</b> <b>297-FS</b>	<b>305-AD</b>
<b>19.242 FK</b> 177 kW (240 PS) D 2866 F/240	01.88→ 02.89		<b>024-OC</b>		<b>037-AR</b>	<b>021-FC</b> <b>297-FS</b>	<b>305-AD</b>
<b>19.242 FS, 19.242 FLS, 19.242 FLLS</b> 177 kW (240 PS) D 2866 F/240	01.88→ 01.89		<b>024-OC</b>		<b>037-AR</b>	<b>021-FC</b> <b>297-FS</b>	<b>305-AD</b>
<b>19.262 F, 19.262 FL, 19.262 FLL</b> 191-198 kW (260-269 PS) D 2865 LF, D 2865 LF/260	01.88→ 02.90		<b>022-OC</b> <b>024-OC</b>		<b>037-AR</b>	<b>021-FC</b> (LH), (12)	<b>045-OH</b>
<b>19.262 FA</b> 191 kW (260 PS) D 2865 LF/260	02.89→ 02.90		<b>022-OC</b> <b>024-OC</b>		<b>037-AR</b>	<b>021-FC</b> (LH)	<b>045-OH</b>
<b>19.262 FAK</b> 191 kW (260 PS) D 2865 LF/260	02.89→ 02.90		<b>022-OC</b> <b>024-OC</b>		<b>037-AR</b>	<b>021-FC</b> (LH)	<b>045-OH</b>
<b>19.262 FAS</b> 191 kW (260 PS) D 2865 LF/260	02.89→ 02.90		<b>022-OC</b> <b>024-OC</b>		<b>037-AR</b>	<b>021-FC</b> (LH)	<b>045-OH</b>
<b>19.262 FK</b> 191 kW (260 PS) D 2865 LF/260	01.88→ 02.90		<b>022-OC</b> <b>024-OC</b>		<b>037-AR</b>	<b>021-FC</b> (LH)	<b>045-OH</b>









**M**

F90									
<b>19.262 FS,19.262 FLS,19.262 FLLS</b> 191 kW (260 PS) D 2865 LF/260	01.88→ 02.90		<b>022-OC</b> <b>024-OC</b>		<b>037-AR</b>		<b>021-FC</b>	(LH)	<b>045-OH</b>
<b>19.272 F,19.272 FL,19.272 FLL</b> 198 kW (270 PS) D 2865 LF02, D 2865 LF05	02.90→ 05.95		<b>024-OC</b>		<b>037-AR</b>	(12)	<b>021-FC</b> <b>297-FS</b>		<b>305-AD</b>
<b>19.272 FA</b> 198 kW (270 PS) D 2865 LF02, D 2865 LF05	02.90→ 05.95		<b>024-OC</b>		<b>037-AR</b>		<b>021-FC</b> <b>297-FS</b>		<b>305-AD</b>
<b>19.272 FAK</b> 198 kW (270 PS) D 2865 LF02, D 2865 LF05	02.90→ 05.95		<b>024-OC</b>		<b>037-AR</b>		<b>021-FC</b> <b>297-FS</b>		<b>305-AD</b>
<b>19.272 FAS</b> 198 kW (270 PS) D 2865 LF02, D 2865 LF05	02.90→ 05.95		<b>024-OC</b>		<b>037-AR</b>		<b>021-FC</b> <b>297-FS</b>		<b>305-AD</b>
<b>19.272 FK</b> 198 kW (270 PS) D 2865 LF02, D 2865 LF05	02.90→ 05.95		<b>024-OC</b>		<b>037-AR</b>		<b>021-FC</b> <b>297-FS</b>		<b>305-AD</b>
<b>19.272 FS,19.272 FLS,19.272 FLLS</b> 198 kW (270 PS) D 2865 LF02, D 2865 LF05	02.90→ 05.95		<b>024-OC</b>		<b>037-AR</b>		<b>021-FC</b> <b>297-FS</b>		<b>305-AD</b>
<b>19.292 F,19.292 FL,19.292 FLL</b> 213 kW (290 PS) D 2866 FZ, D 2866 LF/290	08.86→ 02.90		<b>024-OC</b>		<b>037-AR</b>	(12)	<b>021-FC</b> <b>297-FS</b>		<b>305-AD</b>
<b>19.292 FA</b> 213 kW (290 PS) D 2866 LF/290	05.88→ 02.90		<b>022-OC</b>		<b>037-AR</b>		<b>021-FC</b>	(LH)	<b>045-OH</b>
<b>19.292 FAK</b> 213 kW (290 PS) D 2866 LF/290	05.88→ 02.90		<b>024-OC</b>		<b>037-AR</b>		<b>021-FC</b> <b>297-FS</b>		<b>305-AD</b>
<b>19.292 FAS</b> 213 kW (290 PS) D 2866 LF/290	05.88→ 02.90		<b>024-OC</b>		<b>037-AR</b>		<b>021-FC</b> <b>297-FS</b>		<b>305-AD</b>
<b>19.292 FK</b> 213 kW (290 PS) D 2866 LF/290	08.86→ 02.90		<b>024-OC</b>		<b>037-AR</b>		<b>021-FC</b> <b>297-FS</b>		<b>305-AD</b>
<b>19.292 FS,19.292 FLS,19.292 FLLS</b> 213 kW (290 PS) D 2866 LF/290	08.86→ 02.90		<b>024-OC</b>		<b>037-AR</b>		<b>021-FC</b> <b>297-FS</b>		<b>305-AD</b>
<b>19.322 F,19.322 FL,19.322 FLL</b> 235 kW (320 PS) D 2865 LF03	02.90→ 10.92		<b>024-OC</b>		<b>037-AR</b>	(12)	<b>021-FC</b> <b>297-FS</b>		<b>305-AD</b>
<b>19.322 FA</b> 235 kW (320 PS) D 2865 LF03, D 2865 LF06	02.90→ 06.96		<b>024-OC</b>		<b>037-AR</b>		<b>021-FC</b> <b>297-FS</b>		<b>305-AD</b>
<b>19.322 FAK</b> 235 kW (320 PS) D 2865 LF03, D 2865 LF06	02.90→ 06.96		<b>024-OC</b>		<b>037-AR</b>		<b>021-FC</b> <b>297-FS</b>		<b>305-AD</b>
<b>19.322 FAS</b> 235 kW (320 PS) D 2865 LF03, D 2865 LF06	02.90→ 06.96		<b>024-OC</b>		<b>037-AR</b>		<b>021-FC</b> <b>297-FS</b>		<b>305-AD</b>
<b>19.322 FK</b> 235 kW (320 PS) D 2865 LF03, D 2865 LF06	02.90→ 05.95		<b>024-OC</b>		<b>037-AR</b>		<b>021-FC</b> <b>297-FS</b>		<b>305-AD</b>
<b>19.322 FS,19.322 FLS,19.322 FLLS</b> 235 kW (320 PS) D 2865 LF03, D 2865 LF06	02.90→ 05.95		<b>024-OC</b>		<b>037-AR</b>		<b>021-FC</b> <b>297-FS</b>		<b>305-AD</b>
<b>19.332 F,19.332 FL,19.332 FLL</b> 243 kW (330 PS) D 2866 LF 330	07.86→ 02.90								<b>305-AD</b>
<b>19.332 F,19.332 FL,19.332 FLL</b> 260 kW (354 PS) D 2866 UL	88→02. 90		<b>024-OC</b>		<b>037-AR</b>	(12)	<b>021-FC</b> <b>297-FS</b>		<b>305-AD</b>
<b>19.332 FA</b> 243 kW (330 PS) D 2866 LF 330	05.88→ 02.90		<b>024-OC</b>		<b>037-AR</b>		<b>021-FC</b> <b>297-FS</b>		<b>305-AD</b>
<b>19.332 FAK</b> 243 kW (330 PS) D 2866 LF 330	05.88→ 02.90		<b>024-OC</b>		<b>037-AR</b>		<b>021-FC</b> <b>297-FS</b>		<b>305-AD</b>









**M**

  					
<b>F90</b>					
<b>19.332 FAS</b> 243 kW (330 PS) D 2866 LF 330	05.88→ 02.90	<b>024-OC</b>	<b>037-AR</b>	<b>021-FC</b> <b>297-FS</b>	<b>305-AD</b>
<b>19.332 FK</b> 243 kW (330 PS) D 2866 LF 330	07.86→ 02.90	<b>024-OC</b>	<b>037-AR</b>	<b>021-FC</b> <b>297-FS</b>	<b>305-AD</b>
<b>19.332 FS,19.332 FLS,19.332 FLLS</b> 243 kW (330 PS) D 2866 LF 330	07.86→ 02.90	<b>024-OC</b>	<b>037-AR</b>	<b>021-FC</b> <b>297-FS</b>	<b>305-AD</b>
<b>19.342 F,19.342 FL,19.342 FLL</b> 250 kW (340 PS) D 2865 LF09	05.94→ 05.95	02.95→ <b>024-OC</b> <b>575-OX</b>	(RS) (SE), (RS) <b>400-AR</b> <b>4095-AR</b>	<b>297-FS</b>	<b>305-AD</b>
<b>19.342 FA</b> 250 kW (340 PS) D 2865 LF09	05.94→ 06.96	<b>024-OC</b> <b>575-OX</b>	(SE) <b>400-AR</b> <b>4095-AR</b>	<b>297-FS</b>	<b>305-AD</b>
<b>19.342 FAK</b> 250 kW (340 PS) D 2865 LF09	05.94→ 06.96	<b>024-OC</b> <b>575-OX</b>	(SE) <b>400-AR</b> <b>4095-AR</b>	<b>297-FS</b>	<b>305-AD</b>
<b>19.342 FAS</b> 250 kW (340 PS) D 2865 LF09	05.94→ 06.96	<b>024-OC</b> <b>575-OX</b>	(SE) <b>400-AR</b> <b>4095-AR</b>	<b>297-FS</b>	<b>305-AD</b>
<b>19.342 FK</b> 250 kW (340 PS) D 2865 LF09	05.94→ 05.95	<b>024-OC</b> <b>575-OX</b>	(SE) <b>400-AR</b> <b>4095-AR</b>	<b>297-FS</b>	<b>305-AD</b>
<b>19.342 FS,19.342 FLS,19.342 FLLS</b> 250 kW (340 PS) D 2865 LF09	05.94→ 05.95	<b>024-OC</b> <b>575-OX</b>	(SE) <b>400-AR</b> <b>4095-AR</b>	<b>297-FS</b>	<b>305-AD</b>
<b>19.362 F,19.362 FL,19.362 FLL</b> 198-274 kW (269-372 PS) D 2866 KF, D 2866 LXF	07.86→ 02.90	<b>024-OC</b>	<b>037-AR</b>	(12) <b>021-FC</b> <b>297-FS</b>	<b>305-AD</b>
<b>19.362 FA</b> 198-274 kW (269-372 PS) D 2866 LXF	09.88→ 02.90	<b>024-OC</b>	<b>037-AR</b>	<b>021-FC</b> <b>297-FS</b>	<b>305-AD</b>
<b>19.362 FAK</b> 198-274 kW (269-372 PS) D 2866 LXF	09.88→ 02.90	<b>024-OC</b>	<b>037-AR</b>	<b>021-FC</b> <b>297-FS</b>	<b>305-AD</b>
<b>19.362 FAS</b> 198-274 kW (269-372 PS) D 2866 LXF	09.88→ 02.90	<b>024-OC</b>	<b>037-AR</b>	<b>021-FC</b> <b>297-FS</b>	<b>305-AD</b>
<b>19.362 FK</b> 198-274 kW (269-372 PS) D 2866 KF, D 2866 LXF	07.86→ 02.90	<b>024-OC</b>	<b>037-AR</b>	<b>021-FC</b> <b>297-FS</b>	<b>305-AD</b>
<b>19.362 FS,19.362 FLS,19.362 FLLS</b> 198-274 kW (269-372 PS) D 2866 KF, D 2866 LXF	07.86→ 02.90	<b>024-OC</b>	<b>037-AR</b>	<b>021-FC</b> <b>297-FS</b>	<b>305-AD</b>
<b>19.372 F,19.372 FL,19.372 FLL</b> 249-310 kW (339-420 PS) D 2866 LF03, D 2866 LF05, D 2866 LF15, D 2866 LU 05, D 2866 LXF/339	02.90→ 05.95	<b>024-OC</b>	<b>037-AR</b>	(12) <b>021-FC</b> <b>297-FS</b>	<b>305-AD</b>
<b>19.372 F,19.372 FL,19.372 FLL</b> 198-274 kW (269-372 PS) D 2866 LXF	05.90→ 04.95	<b>024-OC</b>	<b>037-AR</b>	<b>021-FC</b> <b>297-FS</b>	<b>305-AD</b>
<b>19.372 FA</b> 272-310 kW (370-420 PS) D 2866 LF03, D 2866 LF05, D 2866 LF15	02.90→ 06.96	<b>024-OC</b>	<b>037-AR</b>	<b>297-FS</b>	<b>305-AD</b>
<b>19.372 FAK</b> 272-310 kW (370-420 PS) D 2866 LF03, D 2866 LF05, D 2866 LF15	02.90→ 06.96	<b>024-OC</b>	<b>037-AR</b>	<b>021-FC</b> <b>297-FS</b>	<b>305-AD</b>
<b>19.372 FAS</b> 272-310 kW (370-420 PS) D 2866 LF03, D 2866 LF05, D 2866 LF15	02.90→ 06.96	<b>024-OC</b>	<b>037-AR</b>	<b>021-FC</b> <b>297-FS</b>	<b>305-AD</b>
<b>19.372 FK</b> 272-310 kW (370-420 PS) D 2866 LF03, D 2866 LF05, D 2866 LF15	02.90→ 05.95	<b>024-OC</b>	<b>037-AR</b>	<b>021-FC</b> <b>297-FS</b>	<b>305-AD</b>
<b>19.372 FK</b> 198-274 kW (269-372 PS) D 2866 LXF	05.90→ 04.95	<b>024-OC</b>	<b>037-AR</b>	<b>021-FC</b> <b>297-FS</b>	<b>305-AD</b>

**M**

  					
<b>F90</b>					
<b>19.372 FS,19.372 FLS,19.372 FLLS</b> 272-310 kW (370-420 PS) D 2866 LF03, D 2866 LF05, D 2866 LF15	02.90→ 05.95	024-OC	037-AR	021-FC 297-FS	305-AD
<b>19.372 FS,19.372 FLS,19.372 FLLS</b> 198-274 kW (269-372 PS) D 2866 LXF	05.90→ 04.95	024-OC	037-AR	021-FC 297-FS	305-AD
<b>19.402 F,19.402 FL,19.402 FLL</b> 294-309 kW (400-420 PS) D 2866 LF16	05.94→ 05.95	02.95→ 575-OX	(RS) 400-AR (SE), (RS) 4095-AR	297-FS	305-AD
<b>19.402 FA</b> 294-309 kW (400-420 PS) D 2866 LF16	05.94→ 06.96	575-OX	(SE) 400-AR 4095-AR	297-FS	305-AD
<b>19.402 FAK</b> 294-309 kW (400-420 PS) D 2866 LF16	05.94→ 06.96	575-OX	(SE) 400-AR 4095-AR	297-FS	305-AD
<b>19.402 FAS</b> 294-309 kW (400-420 PS) D 2866 LF16	05.94→ 06.96	575-OX	(SE) 400-AR 4095-AR	297-FS	305-AD
<b>19.402 FK</b> 294-309 kW (400-420 PS) D 2866 LF16	05.94→ 05.95	575-OX	(SE) 400-AR 4095-AR	297-FS	305-AD
<b>19.402 FS,19.402 FLS,19.402 FLLS</b> 294-309 kW (400-420 PS) D 2866 LF16	05.94→ 05.95	575-OX	(SE) 400-AR 4095-AR	297-FS	305-AD
<b>19.422 F,19.422 FL,19.422 FLL</b> 309 kW (420 PS) D 2866 LF06	02.90→ 10.92	024-OC	037-AR	(12) 021-FC 297-FS	305-AD
<b>19.422 FA</b> 309 kW (420 PS) D 2866 LF06, D 2866 LF09	02.90→ 06.96	024-OC	037-AR	021-FC 297-FS	305-AD
<b>19.422 FAK</b> 309 kW (420 PS) D 2866 LF06, D 2866 LF09	02.90→ 06.96	024-OC	037-AR	021-FC 297-FS	305-AD
<b>19.422 FAS</b> 309 kW (420 PS) D 2866 LF06, D 2866 LF09	02.90→ 06.96	024-OC	037-AR	021-FC 297-FS	305-AD
<b>19.422 FK</b> 309 kW (420 PS) D 2866 LF06, D 2866 LF09	02.90→ 05.95	024-OC	037-AR	021-FC 297-FS	305-AD
<b>19.422 FS,19.422 FLS,19.422 FLLS</b> 309 kW (420 PS) D 2866 LF06, D 2866 LF09, D 2866 LF10	02.90→ 05.95	024-OC	037-AR	021-FC 297-FS	305-AD
<b>19.462 F,19.462 FL</b> 338 kW (460 PS) D 2840 LF 460	05.87→ 02.90	(12) 024-OC	064-AR	(12) 021-FC 297-FS	305-AD
<b>19.462 FK</b> 338 kW (460 PS) D 2840 LF 460	05.87→ 02.90	024-OC	064-AR	021-FC 297-FS	305-AD
<b>19.462 FS,19.462 FLS</b> 338 kW (460 PS) D 2840 LF 460	05.87→ 02.90	024-OC	064-AR	021-FC 297-FS	305-AD
<b>19.502 F,19.502 FL,19.502 FLL</b> 368 kW (500 PS) D 2840 LF01	02.90→ 10.92	(12) 024-OC	064-AR	(12) 021-FC 297-FS	305-AD
<b>19.502 FS,19.502 FLS,19.502 FLLS</b> 368 kW (500 PS) D 2840 LF01, D 2840 LF04, D 2840 LF06	02.90→ 06.96	024-OC	064-AR	021-FC 297-FS	305-AD
<b>24.242 DF</b> 177 kW (240 PS) D 2866 F/240	01.88→ 07.89	024-OC	037-AR	021-FC	305-AD
<b>24.242 DFK</b> 177 kW (240 PS) D 2866 F/240	01.88→ 07.89	024-OC	037-AR	021-FC	305-AD
<b>24.242 DFS</b> 177 kW (240 PS) D 2866 F/240	01.88→ 07.89	024-OC	037-AR	021-FC	305-AD





**M**

  					
<b>F90</b>					
<b>24.242 FNL,24.242 FNLL,24.242 FVL</b> 177 kW (240 PS) D 2866 F/240	01.88→ 02.90	<b>024-OC</b>	<b>037-AR</b>	<b>021-FC</b>	<b>305-AD</b>
<b>24.242 FNL,24.242 FNLL,24.242 FVL</b> 177 kW (240 PS) D 2866 F/240	01.88→ 02.90	<b>024-OC</b>			
<b>24.262 DF</b> 191-198 kW (260-269 PS) D 2865 LF, D 2865 LF 13, D 2865 LF/260	01.88→ 02.90	<b>024-OC</b>	(12) <b>459-AR</b>	(12) <b>021-FC</b> <b>297-FS</b>	<b>305-AD</b>
<b>24.262 DFK</b> 191 kW (260 PS) D 2865 LF/260	01.88→ 02.90	<b>024-OC</b>	<b>037-AR</b> <b>459-AR</b>	<b>021-FC</b> <b>297-FS</b>	<b>305-AD</b>
<b>24.262 DFS,24.262 DFLS</b> 191 kW (260 PS) D 2865 LF/260	01.88→ 02.90	<b>024-OC</b>	<b>037-AR</b> <b>459-AR</b>	<b>021-FC</b> <b>297-FS</b>	<b>305-AD</b>
<b>24.262 FNL,24.262 FNLL,24.262 FVL</b> 191 kW (260 PS) D 2865 LF/260	01.88→ 02.90	<b>024-OC</b>	<b>037-AR</b> <b>459-AR</b>	<b>021-FC</b> <b>297-FS</b>	<b>305-AD</b>
<b>24.262 FNL,24.262 FNLL,24.262 FVL</b> 191 kW (260 PS) D 2865 LF/260	01.88→ 02.90	<b>024-OC</b>			
<b>24.272 DF</b> 198 kW (270 PS) D 2865 LF02	02.90→ 12.90	<b>000-OS</b> <b>024-OC</b> <b>465-OS</b>	<b>037-AR</b> <b>459-AR</b> <b>689-AR</b>	<b>297-FS</b>	<b>305-AD</b>
<b>24.272 DFK</b> 198 kW (270 PS) D 2865 LF02	02.90→ 12.90	<b>000-OS</b> <b>024-OC</b> <b>465-OS</b>	<b>037-AR</b> <b>459-AR</b> <b>689-AR</b>	<b>297-FS</b>	<b>305-AD</b>
<b>24.272 DFS,24.272 DFLS</b> 198 kW (270 PS) D 2865 LF02	02.90→ 04.95	<b>000-OS</b> <b>024-OC</b> <b>465-OS</b>	<b>037-AR</b> <b>459-AR</b> <b>689-AR</b>	<b>297-FS</b>	<b>305-AD</b>
<b>24.272 FNL,24.272 FNLL,24.272 FVL</b> 198 kW (270 PS) D 2865 LF02, D 2865 LF05	02.90→ 05.95	<b>000-OS</b> <b>024-OC</b> <b>465-OS</b>	<b>037-AR</b> <b>459-AR</b> <b>689-AR</b>	<b>297-FS</b>	<b>305-AD</b>
<b>24.272 FNL,24.272 FNLL,24.272 FVL</b> 198 kW (270 PS) D 2865 LF02, D 2865 LF05	02.90→ 05.95	<b>024-OC</b>			
<b>24.272 FNLS,24.272 FVLS</b> 198 kW (270 PS) D 2865 LF02, D 2865 LF05	02.90→ 05.95	<b>000-OS</b> <b>024-OC</b> <b>465-OS</b>	<b>037-AR</b> <b>459-AR</b> <b>689-AR</b>	<b>297-FS</b>	<b>305-AD</b>
<b>24.272 FNLS,24.272 FVLS</b> 198 kW (270 PS) D 2865 LF02, D 2865 LF05	02.90→ 05.95	<b>024-OC</b>			
<b>24.292 DF</b> 213 kW (290 PS) D 2866 LF/290	04.87→ 02.90	<b>024-OC</b>	<b>037-AR</b>	(12) <b>021-FC</b> <b>297-FS</b>	<b>305-AD</b>
<b>24.292 DFK</b> 213 kW (290 PS) D 2866 LF/290	04.87→ 02.90	<b>024-OC</b>	<b>037-AR</b>	<b>021-FC</b> <b>297-FS</b>	<b>305-AD</b>
<b>24.292 DFS,24.292 DFLS</b> 213 kW (290 PS) D 2866 LF/290	04.87→ 02.90	<b>024-OC</b>	<b>037-AR</b>	<b>021-FC</b> <b>297-FS</b>	<b>305-AD</b>
<b>24.292 FNL,24.292 FNLL,24.292 FVL</b> 213 kW (290 PS) D 2866 LF/290	10.86→ 02.90	<b>024-OC</b>	<b>037-AR</b>	<b>021-FC</b> <b>297-FS</b>	<b>305-AD</b>
<b>24.292 FNLS,24.292 FVLS</b> 213 kW (290 PS) D 2866 LF/290	10.86→ 02.90	<b>024-OC</b>	<b>037-AR</b>	<b>021-FC</b> <b>297-FS</b>	<b>305-AD</b>
<b>24.302 DF</b> 220 kW (300 PS) D 2866 LF04	05.90→ 12.90	<b>024-OC</b>	<b>037-AR</b>	<b>297-FS</b>	<b>305-AD</b>

**M**

F90								
24.302 DFK 220 kW (300 PS) D 2866 LF04	05.90→ 12.90		024-OC		037-AR		297-FS	305-AD
24.302 DFS,24.302 DFLS 220 kW (300 PS) D 2866 LF04	05.90→ 09.91		024-OC		037-AR		297-FS	305-AD
24.302 FNL,24.302 FNLL,24.302 FVL 220 kW (300 PS) D 2866 LF04	05.90→ 10.90		024-OC		037-AR		297-FS	305-AD
24.322 DF 235 kW (320 PS) D 2865 LF03	02.90→ 12.90		024-OC		037-AR		297-FS	305-AD
24.322 DFK 235 kW (320 PS) D 2865 LF03	02.90→ 12.90		024-OC		037-AR		297-FS	305-AD
24.322 DFS,24.322 DFLS 235 kW (320 PS) D 2865 LF03	02.90→ 12.90		024-OC		037-AR		297-FS	305-AD
24.322 FNL,24.322 FNLL,24.322 FVL 235 kW (320 PS) D 2865 LF03, D 2865 LF06	02.90→ 05.95		024-OC		037-AR		297-FS	305-AD
24.322 FNL,24.322 FNLL,24.322 FVL 235 kW (320 PS) D 2865 LF03, D 2865 LF06	02.90→ 05.95		024-OC					
24.322 FNLS,24.322 FVLS 235 kW (320 PS) D 2865 LF03, D 2865 LF06	02.90→ 05.95		024-OC		037-AR		297-FS	305-AD
24.322 FNLS,24.322 FVLS 235 kW (320 PS) D 2865 LF03, D 2865 LF06	02.90→ 05.95		024-OC					
24.332 DF 243 kW (330 PS) D 2866 LF 330	04.87→ 02.90		024-OC		037-AR	(12)	021-FC	305-AD
24.332 DFK 243 kW (330 PS) D 2866 LF 330	04.87→ 02.90		024-OC		037-AR		021-FC	305-AD
24.332 DFS,24.332 DFLS 243 kW (330 PS) D 2866 LF 330	04.87→ 02.90		024-OC		037-AR		021-FC	305-AD
24.332 FNL,24.332 FNLL,24.332 FVL 243 kW (330 PS) D 2866 LF 330	10.86→ 02.90		024-OC		037-AR		021-FC	305-AD
24.332 FNLS,24.332 FVLS 243 kW (330 PS) D 2866 LF 330	10.86→ 02.90		024-OC		037-AR		021-FC	305-AD
24.342 FNL,24.342 FNLL 250 kW (340 PS) D 2865 LF09	05.94→ 05.95	02.95→	024-OC 575-OX	(RS) (SE), (RS)	400-AR 4095-AR		297-FS	305-AD
24.362 DF 198-274 kW (269-372 PS) D 2866 KF, D 2866 LXF	04.87→ 02.90		024-OC		037-AR	(12)	021-FC 297-FS	305-AD
24.362 DFK 198-274 kW (269-372 PS) D 2866 KF, D 2866 LXF	04.87→ 02.90		024-OC		037-AR		021-FC 297-FS	305-AD
24.362 DFS,24.362 DFLS 198-274 kW (269-372 PS) D 2866 KF, D 2866 LXF	04.87→ 02.90		024-OC		037-AR		021-FC 297-FS	305-AD
24.362 FNL,24.362 FNLL,24.362 FVL 198-274 kW (269-372 PS) D 2866 KF, D 2866 LXF	10.86→ 02.90		024-OC		037-AR		021-FC 297-FS	305-AD
24.362 FNL,24.362 FNLL,24.362 FVL 198-274 kW (269-372 PS) D 2866 KF, D 2866 LXF	10.86→ 02.90		024-OC					
24.362 FNLS,24.362 FVLS 198-274 kW (269-372 PS) D 2866 KF, D 2866 LXF	10.86→ 02.90		024-OC		037-AR		021-FC 297-FS	305-AD







F90					
<b>24.362 FNLS,24.362 FVLS</b> 198-274 kW (269-372 PS) D 2866 KF, D 2866 LXF	10.86→ 02.90	<b>024-OC</b>			
<b>24.372 DF</b> 272 kW (370 PS) D 2866 LF03	02.90→ 12.90	<b>024-OC</b>	<b>037-AR</b>	<b>021-FC</b> <b>297-FS</b>	<b>305-AD</b>
<b>24.372 DF</b> 198-274 kW (269-372 PS) D 2866 LXF, D 2866 LXF/339	05.90→ 12.90	<b>024-OC</b>	<b>037-AR</b>	(12) <b>021-FC</b> <b>297-FS</b>	<b>305-AD</b>
<b>24.372 DFK</b> 272 kW (370 PS) D 2866 LF03	02.90→ 12.90	<b>024-OC</b>	<b>037-AR</b>	<b>021-FC</b> <b>297-FS</b>	<b>305-AD</b>
<b>24.372 DFK</b> 198-274 kW (269-372 PS) D 2866 LXF	05.90→ 12.90	<b>024-OC</b>	<b>037-AR</b>	<b>021-FC</b> <b>297-FS</b>	<b>305-AD</b>
<b>24.372 DFS</b> 198-274 kW (269-372 PS) D 2866 LXF	05.90→ 12.90	<b>024-OC</b>	<b>037-AR</b>	<b>021-FC</b> <b>297-FS</b>	<b>305-AD</b>
<b>24.372 DFS, 24.372 DFLS</b> 272 kW (370 PS) D 2866 LF03	02.90→ 05.94	<b>024-OC</b>	<b>037-AR</b>	<b>021-FC</b> <b>297-FS</b>	<b>305-AD</b>
<b>24.372 FNL,24.372 FNLL,24.372 FVL</b> 272-310 kW (370-420 PS) D 2866 LF03, D 2866 LF15	02.90→ 05.95	<b>024-OC</b>	<b>037-AR</b>	<b>021-FC</b> <b>297-FS</b>	<b>305-AD</b>
<b>24.372 FNLS,24.372 FVLS</b> 272-310 kW (370-420 PS) D 2866 LF03, D 2866 LF15	02.90→ 05.95	<b>024-OC</b>	<b>037-AR</b>	<b>021-FC</b> <b>297-FS</b>	<b>305-AD</b>
<b>24.372 FVL</b> 198-274 kW (269-372 PS) D 2866 LXF	05.90→ 12.90	<b>024-OC</b>	<b>037-AR</b>	<b>021-FC</b> <b>297-FS</b>	<b>305-AD</b>
<b>24.372 FVLS</b> 198-274 kW (269-372 PS) D 2866 LXF	05.90→ 12.90	<b>024-OC</b>	<b>037-AR</b>	<b>021-FC</b> <b>297-FS</b>	<b>305-AD</b>
<b>24.402 FNL,24.402 FNLL</b> 294-309 kW (400-420 PS) D 2866 LF16	05.94→ 05.95	02.95→ <b>575-OX</b>	(RS) (SE), (RS) <b>400-AR</b> <b>4095-AR</b>	<b>297-FS</b>	<b>305-AD</b>
<b>24.422 DF</b> 309 kW (420 PS) D 2866 LF06	02.90→ 12.90	<b>024-OC</b>	<b>037-AR</b>	<b>297-FS</b>	<b>305-AD</b>
<b>24.422 DFK</b> 309 kW (420 PS) D 2866 LF06	02.90→ 12.90	<b>024-OC</b>	<b>037-AR</b>	<b>297-FS</b>	<b>305-AD</b>
<b>24.422 DFS,24.422 DFLS</b> 309 kW (420 PS) D 2866 LF06	02.90→ 12.90	<b>024-OC</b>	<b>037-AR</b>	<b>297-FS</b>	<b>305-AD</b>
<b>24.422 FNL,24.422 FNLL,24.422 FVL</b> 309 kW (420 PS) D 2866 LF06, D 2866 LF09	02.90→ 05.95	<b>024-OC</b>	<b>037-AR</b>	<b>297-FS</b>	<b>305-AD</b>
<b>24.462 DF</b> 338 kW (460 PS) D 2840 LF 460	02.89→ 02.90	(12) <b>024-OC</b>	<b>064-AR</b>	(12) <b>021-FC</b> <b>297-FS</b>	<b>305-AD</b>
<b>24.462 DFS</b> 338 kW (460 PS) D 2840 LF 460	02.89→ 02.90	<b>024-OC</b>	<b>064-AR</b>	<b>021-FC</b> <b>297-FS</b>	<b>305-AD</b>
<b>24.462 FNL</b> 338 kW (460 PS) D 2840 LF 460	04.89→ 02.90	<b>024-OC</b>	<b>064-AR</b>	<b>021-FC</b> <b>297-FS</b>	<b>305-AD</b>
<b>24.502 DF</b> 368 kW (500 PS) D 2840 LF01	02.90→ 12.90	(12) <b>024-OC</b>	<b>064-AR</b>	<b>297-FS</b>	<b>305-AD</b>
<b>24.502 DFK</b> 368 kW (500 PS) D 2840 LF01	02.90→ 12.90	<b>024-OC</b>	<b>064-AR</b>	<b>297-FS</b>	<b>305-AD</b>
<b>24.502 DFS</b> 368 kW (500 PS) D 2840 LF01	02.90→ 12.90	<b>024-OC</b>	<b>064-AR</b>	<b>297-FS</b>	<b>305-AD</b>
<b>24.502 FNL</b> 368 kW (500 PS) D 2840 LF01	02.90→ 12.90	<b>024-OC</b>	<b>064-AR</b>	<b>297-FS</b>	<b>305-AD</b>
<b>25.272 DF</b> 198 kW (270 PS) D 2865 LF02, D 2865 LF05	09.90→ 12.92	<b>024-OC</b>	<b>037-AR</b>	(12) <b>021-FC</b> <b>297-FS</b>	<b>305-AD</b>

**M**







F90							
<b>25.272 DFK</b> 198 kW (270 PS) D 2865 LF02, D 2865 LF05	09.90→ 12.92		<b>024-OC</b>	<b>037-AR</b>		<b>021-FC</b> <b>297-FS</b>	<b>305-AD</b>
<b>25.272 DFS, 25.272 DFLS</b> 198 kW (270 PS) D 2865 LF02, D 2865 LF05	09.90→ 12.92		<b>024-OC</b>	<b>037-AR</b>		<b>021-FC</b> <b>297-FS</b>	<b>305-AD</b>
<b>25.272 FNL, 25.272 FNLL, 25.272 FVL</b> 198 kW (270 PS) D 2865 LF02, D 2865 LF05	09.90→ 10.93		<b>024-OC</b>	<b>037-AR</b>		<b>021-FC</b> <b>297-FS</b>	<b>305-AD</b>
<b>25.272 FNL, 25.272 FNLL, 25.272 FVL</b> 198 kW (270 PS) D 2865 LF02, D 2865 LF05	09.90→ 10.93		<b>024-OC</b>				
<b>25.302 DF</b> 220 kW (300 PS) D 2866 LF04	09.90→ 09.91		<b>024-OC</b>	<b>037-AR</b>		<b>297-FS</b>	<b>305-AD</b>
<b>25.302 DFK</b> 220 kW (300 PS) D 2866 LF04	09.90→ 09.91		<b>024-OC</b>	<b>037-AR</b>		<b>297-FS</b>	<b>305-AD</b>
<b>25.302 DFS, 25.302 DFLS</b> 220 kW (300 PS) D 2866 LF04	09.90→ 09.91		<b>024-OC</b>	<b>037-AR</b>		<b>297-FS</b>	<b>305-AD</b>
<b>25.302 FNL, 25.302 FNLL, 25.302 FVL</b> 220 kW (300 PS) D 2866 LF04	09.90→ 09.91		<b>024-OC</b>	<b>037-AR</b>		<b>297-FS</b>	<b>305-AD</b>
<b>25.302 FNLS, 25.302 FVLS</b> 220 kW (300 PS) D 2866 LF04	09.90→ 09.91		<b>024-OC</b>	<b>037-AR</b>		<b>297-FS</b>	<b>305-AD</b>
<b>25.322 DF, 25.322 DFL</b> 235 kW (320 PS) D 2865 LF03, D 2865 LF06	09.90→ 12.92		<b>024-OC</b>	<b>037-AR</b>	(12)	<b>021-FC</b> <b>297-FS</b>	<b>305-AD</b>
<b>25.322 DFK</b> 235 kW (320 PS) D 2865 LF03, D 2865 LF06	09.90→ 12.92		<b>024-OC</b>	<b>037-AR</b>		<b>021-FC</b> <b>297-FS</b>	<b>305-AD</b>
<b>25.322 DFS, 25.322 DFLS</b> 235 kW (320 PS) D 2865 LF03, D 2865 LF06	09.90→ 12.92		<b>024-OC</b>	<b>037-AR</b>		<b>021-FC</b> <b>297-FS</b>	<b>305-AD</b>
<b>25.322 FNL, 25.322 FNLL, 25.322 FVL</b> 235 kW (320 PS) D 2865 LF03, D 2865 LF06	09.90→ 12.92		<b>024-OC</b>	<b>037-AR</b>		<b>021-FC</b> <b>297-FS</b>	<b>305-AD</b>
<b>25.322 FNLS, 25.322 FVLS</b> 235 kW (320 PS) D 2865 LF03, D 2865 LF06	09.90→ 12.92		<b>024-OC</b>	<b>037-AR</b>		<b>021-FC</b> <b>297-FS</b>	<b>305-AD</b>
<b>25.322 FNLS, 25.322 FVLS</b> 235 kW (320 PS) D 2865 LF03, D 2865 LF06	09.90→ 12.92		<b>024-OC</b>				
<b>25.372 DF</b> 198-274 kW (269-372 PS) D 2866 LU 05, D 2866 LXF, D 2866 LXF/ 339	09.90→ 12.92		<b>024-OC</b>	<b>037-AR</b>	(12)	<b>021-FC</b> <b>297-FS</b>	<b>305-AD</b>
<b>25.372 DF</b> 272 kW (370 PS) D 2866 LF03, D 2866 LF05	09.90→ 12.92		<b>024-OC</b>	<b>037-AR</b>		<b>021-FC</b> <b>297-FS</b>	<b>305-AD</b>
<b>25.372 DFK</b> 198-274 kW (269-372 PS) D 2866 LXF	09.90→ 12.92		<b>024-OC</b>	<b>037-AR</b>		<b>021-FC</b> <b>297-FS</b>	<b>305-AD</b>
<b>25.372 DFK</b> 272 kW (370 PS) D 2866 LF03, D 2866 LF05	09.90→ 12.92		<b>024-OC</b>	<b>037-AR</b>		<b>021-FC</b> <b>297-FS</b>	<b>305-AD</b>
<b>25.372 DFS</b> 198-274 kW (269-372 PS) D 2866 LXF	09.90→ 12.92		<b>024-OC</b>	<b>037-AR</b>		<b>021-FC</b> <b>297-FS</b>	<b>305-AD</b>
<b>25.372 DFS, 25.372 DFLS</b> 272 kW (370 PS) D 2866 LF03, D 2866 LF05	09.90→ 12.92		<b>024-OC</b>	<b>037-AR</b>		<b>021-FC</b> <b>297-FS</b>	<b>305-AD</b>
<b>25.372 FNL, 25.372 FNLL, 25.372 FVL</b> 272 kW (370 PS) D 2866 LF03, D 2866 LF05	09.90→ 12.92		<b>024-OC</b>	<b>037-AR</b>		<b>021-FC</b> <b>297-FS</b>	<b>305-AD</b>









M

					
<b>F90</b>					
<b>25.372 FNLS,25.372 FVLS</b> 272 kW (370 PS) D 2866 LF03, D 2866 LF05	09.90→ 10.93	<b>024-OC</b>	<b>037-AR</b>	<b>021-FC</b> <b>297-FS</b>	<b>305-AD</b>
<b>25.372 FVLS</b> 198-274 kW (269-372 PS) D 2866 LXF	09.90→ 10.93	<b>024-OC</b>	<b>037-AR</b>	<b>021-FC</b> <b>297-FS</b>	<b>305-AD</b>
<b>25.422 DF</b> 309 kW (420 PS) D 2866 LF06, D 2866 LF09, D 2866 LU 09	09.90→ 12.92	<b>024-OC</b>	<b>037-AR</b>	<sup>(12)</sup> <b>021-FC</b> <b>297-FS</b>	<b>305-AD</b>
<b>25.422 DFK</b> 309 kW (420 PS) D 2866 LF06, D 2866 LF09	09.90→ 12.92	<b>024-OC</b>	<b>037-AR</b>	<b>021-FC</b> <b>297-FS</b>	<b>305-AD</b>
<b>25.422 DFS,25.422 DFLS</b> 309 kW (420 PS) D 2866 LF06, D 2866 LF09	09.90→ 12.92	<b>024-OC</b>	<b>037-AR</b>	<b>021-FC</b> <b>297-FS</b>	<b>305-AD</b>
<b>25.422 FNL,25.422 FNLL</b> 309 kW (420 PS) D 2866 LF06, D 2866 LF09	09.90→ 12.92	<b>024-OC</b>	<b>037-AR</b>	<b>021-FC</b> <b>297-FS</b>	<b>305-AD</b>
<b>25.422 FNLS,25.422 FVLS</b> 309 kW (420 PS) D 2866 LF06, D 2866 LF09	09.90→ 12.92	<b>024-OC</b>	<b>037-AR</b>	<b>021-FC</b> <b>297-FS</b>	<b>305-AD</b>
<b>25.502 DF</b> 368 kW (500 PS) D 2840 LF01, D 2840 LF04	09.90→ 12.92	<sup>(12)</sup> <b>024-OC</b>	<b>064-AR</b>	<b>297-FS</b>	<b>305-AD</b>
<b>25.502 DFS</b> 368 kW (500 PS) D 2840 LF01, D 2840 LF04	09.90→ 12.92	<b>024-OC</b>	<b>064-AR</b>	<b>297-FS</b>	<b>305-AD</b>
<b>25.502 FNL</b> 368 kW (500 PS) D 2840 LF01, D 2840 LF04	09.90→ 12.92	<b>024-OC</b>	<b>064-AR</b>	<b>297-FS</b>	<b>305-AD</b>
<b>26.242 DF</b> 177 kW (240 PS) D 2866 F/240	02.90→ 07.89	<b>024-OC</b>	<b>037-AR</b>	<sup>(12)</sup> <b>021-FC</b> <b>297-FS</b>	<b>305-AD</b>
<b>26.242 DFAK</b> 177 kW (240 PS) D 2866 F/240	01.90→ 01.90	<b>024-OC</b>	<b>037-AR</b>	<b>021-FC</b> <b>297-FS</b>	<b>305-AD</b>
<b>26.242 DFK</b> 177 kW (240 PS) D 2866 F/240	02.90→ 06.97	<b>024-OC</b>	<b>037-AR</b>	<b>021-FC</b> <b>297-FS</b>	<b>305-AD</b>
<b>26.242 DFS</b> 177 kW (240 PS) D 2866 F/240	02.90→ 06.97	<b>024-OC</b>	<b>037-AR</b>	<b>021-FC</b> <b>297-FS</b>	<b>305-AD</b>
<b>26.262 DF</b> 191-198 kW (260-269 PS) D 2865 LF, D 2865 LF/260	01.88→ 02.90	<b>024-OC</b>	<b>037-AR</b>	<sup>(12)</sup> <b>021-FC</b> <b>297-FS</b>	<b>305-AD</b>
<b>26.262 DFA</b> 191 kW (260 PS) D 2865 LF/260	02.89→ 02.90	<b>024-OC</b>	<b>037-AR</b>	<b>021-FC</b> <b>297-FS</b>	<b>305-AD</b>
<b>26.262 DFAK</b> 191 kW (260 PS) D 2865 LF/260	02.89→ 02.90	<b>024-OC</b>	<b>037-AR</b>	<b>021-FC</b> <b>297-FS</b>	<b>305-AD</b>
<b>26.262 DFAS</b> 191 kW (260 PS) D 2865 LF/260	02.89→ 02.90	<b>024-OC</b>	<b>037-AR</b>	<b>021-FC</b> <b>297-FS</b>	<b>305-AD</b>
<b>26.262 DFK</b> 191 kW (260 PS) D 2865 LF/260	01.88→ 02.90	<b>024-OC</b>	<b>037-AR</b>	<b>021-FC</b> <b>297-FS</b>	<b>305-AD</b>
<b>26.262 DFS</b> 191 kW (260 PS) D 2865 LF/260	01.88→ 02.90	<b>024-OC</b>	<b>037-AR</b>	<b>021-FC</b> <b>297-FS</b>	<b>305-AD</b>
<b>26.272 DF</b> 198 kW (270 PS) D 2865 LF02, D 2865 LF05	02.90→ 06.96	<b>024-OC</b>	<b>037-AR</b>	<b>297-FS</b>	<b>305-AD</b>
<b>26.272 DFA</b> 198 kW (270 PS) D 2865 LF02, D 2865 LF05	02.90→ 12.92	<b>024-OC</b>	<b>037-AR</b>	<b>297-FS</b>	<b>305-AD</b>
<b>26.272 DFAK</b> 198 kW (270 PS) D 2865 LF02, D 2865 LF05	02.90→ 12.92	<b>024-OC</b>	<b>037-AR</b>	<b>297-FS</b>	<b>305-AD</b>
<b>26.272 DFAS</b> 198 kW (270 PS) D 2865 LF02, D 2865 LF05	02.90→ 12.92	<b>024-OC</b>	<b>037-AR</b>	<b>297-FS</b>	<b>305-AD</b>
<b>26.272 DFK</b> 198 kW (270 PS) D 2865 LF02, D 2865 LF05	02.90→ 06.96	<b>024-OC</b>	<b>037-AR</b>	<b>297-FS</b>	<b>305-AD</b>

F90									
26.272 DFS,26.272 DFSL 198 kW (270 PS) D 2865 LF02, D 2865 LF05	02.90→ 06.96		024-OC		037-AR		297-FS		305-AD
26.272 FNL,26.272 FNLL 198 kW (270 PS) D 2865 LF05	10.92→ 05.95		024-OC		037-AR		297-FS		305-AD
26.272 FNLS,26.272 FVLS 198 kW (270 PS) D 2865 LF02, D 2865 LF05	09.90→ 12.95		024-OC		037-AR		297-FS		305-AD
26.272 FNLS,26.272 FVLS 198 kW (270 PS) D 2865 LF02, D 2865 LF05	09.90→ 12.95		024-OC						
26.292 DF, 26.292 DFL 213 kW (290 PS) D 2866 LF/290	09.87→ 02.90		024-OC		037-AR	(12)	021-FC 297-FS		305-AD
26.292 DFA 213 kW (290 PS) D 2866 LF/290	05.88→ 02.90		024-OC		037-AR		021-FC 297-FS		305-AD
26.292 DFAK 213 kW (290 PS) D 2866 LF/290	05.88→ 02.90		024-OC		037-AR		021-FC 297-FS		305-AD
26.292 DFAS 213 kW (290 PS) D 2866 LF/290	05.88→ 02.90		024-OC		037-AR		021-FC 297-FS		305-AD
26.292 DFK 213 kW (290 PS) D 2866 LF/290	09.87→ 02.90		024-OC		037-AR		021-FC 297-FS		305-AD
26.292 DFS 213 kW (290 PS) D 2866 LF/290	09.87→ 02.90		024-OC		037-AR		021-FC 297-FS		305-AD
26.302 DF 220 kW (300 PS) D 2866 LF04	05.90→ 09.91		024-OC		037-AR		297-FS		305-AD
26.302 DFA 220 kW (300 PS) D 2866 LF04	05.90→ 09.91		024-OC		037-AR		297-FS		305-AD
26.302 DFAK 220 kW (300 PS) D 2866 LF04	05.90→ 09.91		024-OC		037-AR		297-FS		305-AD
26.302 DFAS 220 kW (300 PS) D 2866 LF04	05.90→ 09.91		024-OC		037-AR		297-FS		305-AD
26.302 DFK 220 kW (300 PS) D 2866 LF04	05.90→ 09.91		024-OC		037-AR		297-FS		305-AD
26.302 DFS 220 kW (300 PS) D 2866 LF04	05.90→ 09.91		024-OC		037-AR		297-FS		305-AD
26.302 FNL, 26.302 FNLL, 26.302 FVL 220 kW (300 PS) D 2866 LF04	03.91→ 09.91		024-OC		037-AR		297-FS		305-AD
26.302 FNLS,26.302 FVLS 220 kW (300 PS) D 2866 LF04	09.90→ 09.91		024-OC		037-AR		297-FS		305-AD
26.322 DF 235 kW (320 PS) D 2865 LF03, D 2865 LF06	02.90→ 06.96		024-OC		037-AR		021-FC 297-FS		305-AD
26.322 DFA 235 kW (320 PS) D 2865 LF03, D 2865 LF06	02.90→ 12.92		024-OC		037-AR		021-FC 297-FS		305-AD
26.322 DFAK 235 kW (320 PS) D 2865 LF03, D 2865 LF06	02.90→ 12.92		024-OC		037-AR		021-FC 297-FS		305-AD
26.322 DFAS 235 kW (320 PS) D 2865 LF03, D 2865 LF06	02.90→ 12.92		024-OC		037-AR		021-FC 297-FS		305-AD
26.322 DFK 235 kW (320 PS) D 2865 LF03, D 2865 LF06	02.92→ 06.96		024-OC		037-AR		021-FC 297-FS		305-AD
26.322 DFS,26.322 DFSL 235 kW (320 PS) D 2865 LF03, D 2865 LF06	02.90→ 06.96		024-OC		037-AR		021-FC 297-FS		305-AD





						
<b>F90</b>						
<b>26.322 FNL,26.322 FNLL</b> 235 kW (320 PS) D 2865 LF03, D 2865 LF06	03.91→ 05.95	<b>024-OC</b>		<b>037-AR</b>	<b>021-FC</b> <b>297-FS</b>	<b>305-AD</b>
<b>26.322 FNLS,26.322 FVLS</b> 235 kW (320 PS) D 2865 LF03, D 2865 LF06	09.90→ 12.95	<b>024-OC</b>		<b>037-AR</b>	<b>021-FC</b> <b>297-FS</b>	<b>305-AD</b>
<b>26.322 FNLS,26.322 FVLS</b> 235 kW (320 PS) D 2865 LF03, D 2865 LF06	09.90→ 12.95	<b>024-OC</b>				
<b>26.332 DF, 26.332 DFL</b> 243 kW (330 PS) D 2866 LF 330	09.87→ 02.90	<b>024-OC</b>		<b>037-AR</b>	<sup>(12)</sup> <b>021-FC</b> <b>297-FS</b>	<b>305-AD</b>
<b>26.332 DFA</b> 243 kW (330 PS) D 2866 LF 330	05.88→ 02.90	<b>024-OC</b>		<b>037-AR</b>	<b>021-FC</b> <b>297-FS</b>	<b>305-AD</b>
<b>26.332 DFAK</b> 243 kW (330 PS) D 2866 LF 330	05.88→ 02.90	<b>024-OC</b>		<b>037-AR</b>	<b>021-FC</b> <b>297-FS</b>	<b>305-AD</b>
<b>26.332 DFAS</b> 243 kW (330 PS) D 2866 LF 330	05.88→ 02.90	<b>024-OC</b>		<b>037-AR</b>	<b>021-FC</b> <b>297-FS</b>	<b>305-AD</b>
<b>26.332 DFK</b> 243 kW (330 PS) D 2866 LF 330	09.87→ 02.90	<b>024-OC</b>		<b>037-AR</b>	<b>021-FC</b> <b>297-FS</b>	<b>305-AD</b>
<b>26.332 DFS</b> 243 kW (330 PS) D 2866 LF 330	09.87→ 02.90	<b>024-OC</b>		<b>037-AR</b>	<b>021-FC</b> <b>297-FS</b>	<b>305-AD</b>
<b>26.342 DF,26.342 DFL</b> 250 kW (340 PS) D 2865 LF09	05.94→ 06.96	<b>024-OC</b> 02.95→ <b>575-OX</b>	(RS) (SE), (RS)	<b>400-AR</b> <b>4095-AR</b>	<b>297-FS</b>	<b>305-AD</b>
<b>26.342 DFK,26.342 DFLK</b> 250 kW (340 PS) D 2865 LF09	05.94→ 06.96	<b>024-OC</b> <b>575-OX</b>	(SE)	<b>400-AR</b> <b>4095-AR</b>	<b>297-FS</b>	<b>305-AD</b>
<b>26.342 DFS</b> 250 kW (340 PS) D 2865 LF09	04.94→ 06.96	<b>024-OC</b> <b>575-OX</b>	(SE)	<b>400-AR</b> <b>4095-AR</b>	<b>297-FS</b>	<b>305-AD</b>
<b>26.362 DF, 26.362 DFL</b> 198-274 kW (269-372 PS) D 2866 KF, D 2866 LXF	09.87→ 02.90	<b>024-OC</b>		<b>037-AR</b>	<sup>(12)</sup> <b>021-FC</b> <b>297-FS</b>	<b>305-AD</b>
<b>26.362 DFA</b> 198-274 kW (269-372 PS) D 2866 LXF	09.88→ 02.90	<b>024-OC</b>		<b>037-AR</b>	<b>021-FC</b> <b>297-FS</b>	<b>305-AD</b>
<b>26.362 DFAK</b> 198-274 kW (269-372 PS) D 2866 LXF	09.88→ 02.90	<b>024-OC</b>		<b>037-AR</b>	<b>021-FC</b> <b>297-FS</b>	<b>305-AD</b>
<b>26.362 DFAS</b> 198-274 kW (269-372 PS) D 2866 LXF	09.88→ 02.90	<b>024-OC</b>		<b>037-AR</b>	<b>021-FC</b> <b>297-FS</b>	<b>305-AD</b>
<b>26.362 DFK</b> 198-274 kW (269-372 PS) D 2866 KF, D 2866 LXF	09.87→ 02.90	<b>024-OC</b>		<b>037-AR</b>	<b>021-FC</b> <b>297-FS</b>	<b>305-AD</b>
<b>26.362 DFS</b> 198-274 kW (269-372 PS) D 2866 KF, D 2866 LXF	09.87→ 02.90	<b>024-OC</b>		<b>037-AR</b>	<b>021-FC</b> <b>297-FS</b>	<b>305-AD</b>
<b>26.372 DF,26.372 DFL</b> 272 kW (370 PS) D 2866 LF03	02.90→ 05.94	<b>024-OC</b>		<b>037-AR</b>	<sup>(12)</sup> <b>021-FC</b> <b>297-FS</b>	<b>305-AD</b>
<b>26.372 DFA</b> 272 kW (370 PS) D 2866 LF03, D 2866 LF05	02.90→ 12.92	<b>024-OC</b>		<b>037-AR</b>	<b>021-FC</b> <b>297-FS</b>	<b>305-AD</b>
<b>26.372 DFAK</b> 272 kW (370 PS) D 2866 LF03, D 2866 LF05	01.92→ 05.94	<b>024-OC</b>		<b>037-AR</b>	<b>021-FC</b> <b>297-FS</b>	<b>305-AD</b>
<b>26.372 DFAS</b> 272 kW (370 PS) D 2866 LF03, D 2866 LF05	02.90→ 12.92	<b>024-OC</b>		<b>037-AR</b>	<b>021-FC</b> <b>297-FS</b>	<b>305-AD</b>
<b>26.372 DFK</b> 272-310 kW (370-420 PS) D 2866 LF03, D 2866 LF05, D 2866 LF15	01.92→ 06.96	<b>024-OC</b>		<b>037-AR</b>	<b>021-FC</b> <b>297-FS</b>	<b>305-AD</b>

**M**









  					
<b>F90</b>					
<b>26.372 DFS</b> 272-310 kW (370-420 PS) D 2866 LF03, D 2866 LF05, D 2866 LF15	02.90→ 06.96	<b>024-OC</b>	<b>037-AR</b>	<b>021-FC</b> <b>297-FS</b>	<b>305-AD</b>
<b>26.372 FNL, 26.372 FNLL, 26.372 FVL</b> 272-310 kW (370-420 PS) D 2866 LF03, D 2866 LF05, D 2866 LF15	09.90→ 12.95	<b>024-OC</b>	<b>037-AR</b>	<b>021-FC</b> <b>297-FS</b>	<b>305-AD</b>
<b>26.372 FNLS, 26.372 FVLS</b> 272-310 kW (370-420 PS) D 2866 LF03, D 2866 LF05, D 2866 LF15	01.92→ 06.96	<b>024-OC</b>	<b>037-AR</b>	<b>021-FC</b> <b>297-FS</b>	<b>305-AD</b>
<b>26.402 DF, 26.402 DFL</b> 294-309 kW (400-420 PS) D 2866 LF16	05.94→ 06.96	02.95→ <b>575-OX</b>	(RS) (SE), (RS) <b>400-AR</b> <b>4095-AR</b>	<b>297-FS</b>	<b>305-AD</b>
<b>26.402 DFK, 26.402 DFLK</b> 294-309 kW (400-420 PS) D 2866 LF16	05.94→ 06.96	<b>575-OX</b>	(SE) <b>400-AR</b> <b>4095-AR</b>	<b>297-FS</b>	<b>305-AD</b>
<b>26.402 DFS</b> 294-309 kW (400-420 PS) D 2866 LF16	05.94→ 12.95	<b>575-OX</b>	(SE) <b>400-AR</b> <b>4095-AR</b>	<b>297-FS</b>	<b>305-AD</b>
<b>26.402 FNL, 26.402 FNLL, 26.402 FVL</b> 294-309 kW (400-420 PS) D 2866 LF16	05.94→ 06.96	<b>575-OX</b>	(SE) <b>400-AR</b> <b>4095-AR</b>	<b>297-FS</b>	<b>305-AD</b>
<b>26.402 FNLS, 26.402 FVLS</b> 294-309 kW (400-420 PS) D 2866 LF16	05.94→ 06.96	<b>575-OX</b>	(SE) <b>400-AR</b> <b>4095-AR</b>	<b>297-FS</b>	<b>305-AD</b>
<b>26.422 DF, 26.422 DFL</b> 309 kW (420 PS) D 2866 LF06	02.90→ 10.92	<b>024-OC</b>	<b>037-AR</b>	(12) <b>021-FC</b> <b>297-FS</b>	<b>305-AD</b>
<b>26.422 DFA</b> 309 kW (420 PS) D 2866 LF06, D 2866 LF09	02.90→ 12.92	<b>024-OC</b>	<b>037-AR</b>	<b>021-FC</b> <b>297-FS</b>	<b>305-AD</b>
<b>26.422 DFAK</b> 309 kW (420 PS) D 2866 LF06, D 2866 LF09	02.90→ 12.92	<b>024-OC</b>	<b>037-AR</b>	<b>021-FC</b> <b>297-FS</b>	<b>305-AD</b>
<b>26.422 DFAS</b> 309 kW (420 PS) D 2866 LF06, D 2866 LF09	02.90→ 12.92	<b>024-OC</b>	<b>037-AR</b>	<b>021-FC</b> <b>297-FS</b>	<b>305-AD</b>
<b>26.422 DFK</b> 309 kW (420 PS) D 2866 LF06, D 2866 LF09	02.90→ 12.95	<b>024-OC</b>	<b>037-AR</b>	<b>021-FC</b> <b>297-FS</b>	<b>305-AD</b>
<b>26.422 DFS</b> 309 kW (420 PS) D 2866 LF06, D 2866 LF09	02.90→ 12.95	<b>024-OC</b>	<b>037-AR</b>	<b>021-FC</b> <b>297-FS</b>	<b>305-AD</b>
<b>26.422 FNL, 26.422 FNLL, 26.422 FVL</b> 309 kW (420 PS) D 2866 LF06, D 2866 LF09	09.90→ 12.95	<b>024-OC</b>	<b>037-AR</b>	<b>021-FC</b> <b>297-FS</b>	<b>305-AD</b>
<b>26.422 FNLS, 26.422 FVLS</b> 309 kW (420 PS) D 2866 LF06, D 2866 LF09	01.92→ 12.95	<b>024-OC</b>	<b>037-AR</b>	<b>021-FC</b> <b>297-FS</b>	<b>305-AD</b>
<b>26.462 DF</b> 338 kW (460 PS) D 2840 LF 460	02.89→ 02.90	<b>024-OC</b>	<b>064-AR</b>	<b>021-FC</b> <b>297-FS</b>	<b>305-AD</b>
<b>26.462 DFA</b> 338 kW (460 PS) D 2840 LF 460	08.89→ 02.90	<b>024-OC</b>	<b>064-AR</b>	<b>021-FC</b> <b>297-FS</b>	<b>305-AD</b>
<b>26.462 DFAS</b> 338 kW (460 PS) D 2840 LF 460	08.89→ 02.90	<b>024-OC</b>	<b>064-AR</b>	<b>021-FC</b> <b>297-FS</b>	<b>305-AD</b>
<b>26.462 DFS</b> 338 kW (460 PS) D 2840 LF 460	02.89→ 02.90	<b>024-OC</b>	<b>064-AR</b>	<b>021-FC</b> <b>297-FS</b>	<b>305-AD</b>
<b>32.262 VF</b> 191-198 kW (260-269 PS) D 2865 LF, D 2865 LF/260	02.89→ 02.90	<b>024-OC</b>	<b>037-AR</b>	(12) <b>021-FC</b> <b>297-FS</b>	<b>305-AD</b>
<b>32.262 VFK</b> 191 kW (260 PS) D 2865 LF/260	02.89→ 02.90	<b>024-OC</b>	<b>037-AR</b>	<b>021-FC</b> <b>297-FS</b>	<b>305-AD</b>

**M**











F90					
<b>32.272 VF</b> 198 kW (270 PS) D 2865 LF02, D 2865 LF05	02.90→ 04.95	<b>024-OC</b>	<b>037-AR</b>	<b>021-FC</b> <b>297-FS</b>	<b>305-AD</b>
<b>32.272 VFK</b> 198 kW (270 PS) D 2865 LF02, D 2865 LF05	02.90→ 04.95	<b>024-OC</b>	<b>037-AR</b>	(12) <b>021-FC</b> <b>297-FS</b>	<b>305-AD</b>
<b>32.292 VF</b> 213 kW (290 PS) D 2866 LF/290	03.88→ 02.90	<b>024-OC</b>	<b>037-AR</b>	(12) <b>021-FC</b> <b>297-FS</b>	
<b>32.292 VFK</b> 213 kW (290 PS) D 2866 LF/290	03.88→ 02.90	<b>024-OC</b>	<b>037-AR</b>	<b>021-FC</b> <b>297-FS</b>	
<b>32.302 VF</b> 220 kW (300 PS) D 2866 LF04	05.90→ 09.91	<b>024-OC</b>	<b>037-AR</b>	<b>297-FS</b>	<b>305-AD</b>
<b>32.302 VFK</b> 220 kW (300 PS) D 2866 LF04	05.90→ 09.91	<b>024-OC</b>	<b>037-AR</b>	<b>297-FS</b>	<b>305-AD</b>
<b>32.322 VF</b> 235 kW (320 PS) D 2865 LF03, D 2865 LF06	02.90→ 06.96	<b>024-OC</b>	<b>037-AR</b>	(12) <b>021-FC</b> <b>297-FS</b>	<b>305-AD</b>
<b>32.322 VFK</b> 235 kW (320 PS) D 2865 LF03, D 2865 LF06	02.90→ 06.96	<b>024-OC</b>	<b>037-AR</b>	<b>021-FC</b> <b>297-FS</b>	<b>305-AD</b>
<b>32.332 VF</b> 243 kW (330 PS) D 2866 LF 330	03.88→ 02.90	<b>024-OC</b>	<b>037-AR</b>	(12) <b>021-FC</b> <b>297-FS</b>	<b>305-AD</b>
<b>32.332 VFK</b> 243 kW (330 PS) D 2866 LF 330	03.88→ 02.90	<b>024-OC</b>	<b>037-AR</b>	<b>021-FC</b> <b>297-FS</b>	<b>305-AD</b>
<b>32.342 VFK</b> 250 kW (340 PS) D 2865 LF09	05.94→ 06.96	02.95→ <b>024-OC</b> <b>575-OX</b>	(RS) (SE), (RS) <b>400-AR</b> <b>4095-AR</b>	<b>297-FS</b>	<b>305-AD</b>
<b>32.362 VF</b> 198-274 kW (269-372 PS) D 2866 LXF	09.88→ 02.90	<b>024-OC</b>	<b>037-AR</b>	(12) <b>021-FC</b>	<b>305-AD</b>
<b>32.362 VFK</b> 198-274 kW (269-372 PS) D 2866 LXF	09.88→ 02.90	<b>024-OC</b>	<b>037-AR</b>	<b>021-FC</b>	<b>305-AD</b>
<b>32.372 VF</b> 249-310 kW (339-420 PS) D 2866 LF03, D 2866 LF05, D 2866 LF15, D 2866 LXF/339	02.90→ 06.96	<b>024-OC</b>	<b>037-AR</b>	(12) <b>021-FC</b> <b>297-FS</b>	<b>305-AD</b>
<b>32.372 VF</b> 198-274 kW (269-372 PS) D 2866 LXF	09.90→ 06.96	<b>024-OC</b>	<b>037-AR</b>	<b>021-FC</b> <b>297-FS</b>	<b>305-AD</b>
<b>32.372 VFK</b> 272-310 kW (370-420 PS) D 2866 LF03, D 2866 LF05, D 2866 LF15	02.90→ 06.96	<b>024-OC</b>	<b>037-AR</b>	<b>021-FC</b> <b>297-FS</b>	<b>305-AD</b>
<b>32.372 VFK</b> 198-274 kW (269-372 PS) D 2866 LXF	09.90→ 04.95	<b>024-OC</b>	<b>037-AR</b>	<b>021-FC</b> <b>297-FS</b>	<b>305-AD</b>
<b>32.402 VFK</b> 294-309 kW (400-420 PS) D 2866 LF16	05.94→ 06.96	02.95→ <b>575-OX</b>	(RS) (SE), (RS) <b>400-AR</b> <b>4095-AR</b>	<b>297-FS</b>	<b>305-AD</b>
<b>32.422 VF</b> 309 kW (420 PS) D 2866 LF06, D 2866 LF09	02.90→ 06.96	<b>024-OC</b>	<b>037-AR</b>	(12) <b>021-FC</b> <b>297-FS</b>	<b>305-AD</b>
<b>33.242 DFAK</b> 177 kW (240 PS) D 2866 F/240	01.88→ 08.88	<b>024-OC</b>	<b>037-AR</b>	<b>021-FC</b> <b>297-FS</b>	
<b>33.242 DFK</b> 177 kW (240 PS) D 2866 F/240	01.88→ 08.88	<b>024-OC</b>	<b>037-AR</b>	(12) <b>021-FC</b> <b>297-FS</b>	
<b>33.262 DF</b> 191-198 kW (260-269 PS) D 2865 LF, D 2865 LF/260	08.88→ 02.90	<b>024-OC</b>	<b>037-AR</b>	(12) <b>021-FC</b> <b>297-FS</b>	<b>305-AD</b>
<b>33.262 DFA</b> 191 kW (260 PS) D 2865 LF/260	07.89→ 02.90	<b>024-OC</b>	<b>037-AR</b>	<b>021-FC</b> <b>297-FS</b>	<b>305-AD</b>
<b>33.262 DFAK</b> 191 kW (260 PS) D 2865 LF/260	07.89→ 02.90	<b>024-OC</b>	<b>037-AR</b>	<b>021-FC</b> <b>297-FS</b>	<b>305-AD</b>
<b>33.262 DFK</b> 191 kW (260 PS) D 2865 LF/260	08.88→ 02.90	<b>024-OC</b>	<b>037-AR</b>	<b>021-FC</b> <b>297-FS</b>	<b>305-AD</b>

**M**

  					
<b>F90</b>					
33.272 DF 198 kW (270 PS) D 2865 LF05	10.92→ 04.95	024-OC	037-AR	(12)	021-FC 297-FS 305-AD
33.272 DFA 198 kW (270 PS) D 2865 LF05	10.92→ 04.95	024-OC	037-AR		021-FC 297-FS 305-AD
33.292 DF 213 kW (290 PS) D 2866 LF/290	09.87→ 02.90	024-OC	037-AR	(12)	021-FC 297-FS 305-AD
33.292 DFA 213 kW (290 PS) D 2866 LF/290	05.88→ 02.90	024-OC	037-AR		021-FC 297-FS 305-AD
33.292 DFAK 213 kW (290 PS) D 2866 LF/290	05.88→ 02.90	024-OC	037-AR		021-FC 297-FS 305-AD
33.292 DFAS 213 kW (290 PS) D 2866 LF/290	05.88→ 02.90	024-OC	037-AR		021-FC 297-FS 305-AD
33.292 DFK 213 kW (290 PS) D 2866 LF/290	09.87→ 02.90	024-OC	037-AR		021-FC 297-FS 305-AD
33.292 DFS 213 kW (290 PS) D 2866 LF/290	09.87→ 02.90	024-OC	037-AR		021-FC 297-FS 305-AD
33.322 DF 235 kW (320 PS) D 2865 LF03	09.91→ 10.92	024-OC	037-AR	(12)	021-FC 297-FS 305-AD
33.322 DFA 235 kW (320 PS) D 2865 LF03, D 2865 LF06	09.91→ 06.96	024-OC	037-AR		021-FC 297-FS 305-AD
33.332 DFA 243 kW (330 PS) D 2866 LF 330	05.88→ 02.90	024-OC	037-AR		021-FC 297-FS 305-AD
33.332 DFAK 243 kW (330 PS) D 2866 LF 330	05.88→ 02.90	024-OC	037-AR		021-FC 297-FS 305-AD
33.332 DFAS 243 kW (330 PS) D 2866 LF 330	05.88→ 02.90	024-OC	037-AR		021-FC 297-FS 305-AD
33.332 DFK 243 kW (330 PS) D 2866 LF 330	09.87→ 02.90	024-OC	037-AR		021-FC 297-FS 305-AD
33.332 DFS 243 kW (330 PS) D 2866 LF 330	09.87→ 02.90	024-OC 055-OS	037-AR		021-FC 079-FS 297-FS 305-AD
33.342 DF 250 kW (340 PS) D 2865 LF09	05.94→ 06.96	02.95→ 0575-OX	(RS) (SE), (RS)	400-AR 4095-AR	297-FS 305-AD
33.342 DFA 250 kW (340 PS) D 2865 LF09	05.94→ 06.96	024-OC 0575-OX	(SE)	400-AR 4095-AR	297-FS 305-AD
33.362 DF 198-274 kW (269-372 PS) D 2866 KF, D 2866 LXF	09.87→ 02.90	024-OC	037-AR	(12)	021-FC 297-FS 305-AD
33.362 DFA 198-274 kW (269-372 PS) D 2866 LXF	09.88→ 02.90	024-OC	037-AR		021-FC 297-FS 305-AD
33.362 DFAK 198-274 kW (269-372 PS) D 2866 LXF	09.88→ 02.90	024-OC	037-AR		021-FC 297-FS 305-AD
33.362 DFAS 198-274 kW (269-372 PS) D 2866 LXF	09.88→ 02.90	024-OC	037-AR		021-FC 297-FS 305-AD
33.362 DFK 198-274 kW (269-372 PS) D 2866 KF, D 2866 LXF	09.87→ 02.90	024-OC	037-AR		021-FC 297-FS 305-AD
33.362 DFS 198-274 kW (269-372 PS) D 2866 KF, D 2866 LXF	09.87→ 02.90	024-OC	037-AR		021-FC 297-FS 305-AD
33.372 DF 272-310 kW (370-420 PS) D 2866 LF03, D 2866 LF05, D 2866 LF15	09.91→ 06.96	024-OC	037-AR	(12)	021-FC 297-FS 305-AD

**M**





  					
<b>F90</b>					
<b>33.372 DFA</b> 272-310 kW (370-420 PS) D 2866 LF03, D 2866 LF05, D 2866 LF15	09.91→ 06.96	<b>024-OC</b>	<b>037-AR</b>	<b>021-FC</b> <b>297-FS</b>	<b>305-AD</b>
<b>33.372 DFAK</b> 272-310 kW (370-420 PS) D 2866 LF03, D 2866 LF05, D 2866 LF15	01.91→ 06.96	<b>024-OC</b>	<b>037-AR</b>	<b>021-FC</b> <b>297-FS</b>	<b>305-AD</b>
<b>33.372 DFK</b> 272-310 kW (370-420 PS) D 2866 LF03, D 2866 LF05, D 2866 LF15	01.91→ 06.96	<b>024-OC</b>	<b>037-AR</b>	<b>021-FC</b> <b>297-FS</b>	<b>305-AD</b>
<b>33.372 DFS</b> 272-310 kW (370-420 PS) D 2866 LF03, D 2866 LF05, D 2866 LF15	09.91→ 06.96	<b>024-OC</b>	<b>037-AR</b>	<b>021-FC</b> <b>297-FS</b>	<b>305-AD</b>
<b>33.402 DF</b> 294-309 kW (400-420 PS) D 2866 LF16	05.94→ 06.96	<b>575-OX</b>	(RS) <b>400-AR</b> (SE), (RS) <b>4095-AR</b>	<b>297-FS</b>	<b>305-AD</b>
<b>33.402 DFA</b> 294-309 kW (400-420 PS) D 2866 LF16	05.94→ 06.96	02.95→ <b>575-OX</b>	(RS) <b>400-AR</b> (SE), (RS) <b>4095-AR</b>	<b>297-FS</b>	<b>305-AD</b>
<b>33.402 DFAK</b> 294-309 kW (400-420 PS) D 2866 LF16	05.94→ 06.96	<b>575-OX</b>	(SE) <b>400-AR</b> <b>4095-AR</b>	<b>297-FS</b>	<b>305-AD</b>
<b>33.402 DFK</b> 294-309 kW (400-420 PS) D 2866 LF16	05.94→ 06.96	<b>575-OX</b>	(SE) <b>400-AR</b> <b>4095-AR</b>	<b>297-FS</b>	<b>305-AD</b>
<b>33.402 DFS</b> 294-309 kW (400-420 PS) D 2866 LF16	05.94→ 06.96	<b>575-OX</b>	(SE) <b>400-AR</b> <b>4095-AR</b>	<b>297-FS</b>	<b>305-AD</b>
<b>33.462 DF</b> 338 kW (460 PS) D 2840 LF 460	07.89→ 02.90	(12) <b>024-OC</b>	<b>064-AR</b>	(12) <b>021-FC</b> <b>297-FS</b>	<b>305-AD</b>
<b>33.462 DFA</b> 338 kW (460 PS) D 2840 LF 460	07.89→ 02.90	<b>024-OC</b>	<b>064-AR</b>	<b>021-FC</b> <b>297-FS</b>	<b>305-AD</b>
<b>33.502 DF</b> 368 kW (500 PS) D 2840 LF01	09.91→ 10.92	(12) <b>024-OC</b>	<b>064-AR</b>	(12) <b>021-FC</b> <b>297-FS</b>	<b>305-AD</b>
<b>33.502 DFA</b> 368 kW (500 PS) D 2840 LF01, D 2840 LF04, D 2840 LF06	09.91→ 06.96	<b>024-OC</b>	<b>064-AR</b>	<b>021-FC</b> <b>297-FS</b>	<b>305-AD</b>
<b>35.262 VF</b> 191-198 kW (260-269 PS) D 2865 LF, D 2865 LF/260	02.89→ 02.90	<b>024-OC</b>	<b>037-AR</b>	(12) <b>021-FC</b> <b>297-FS</b>	
<b>35.262 VFA</b> 191 kW (260 PS) D 2865 LF/260	07.89→ 02.90	<b>024-OC</b>	<b>037-AR</b>	<b>021-FC</b> <b>297-FS</b>	
<b>35.262 VFK</b> 191 kW (260 PS) D 2865 LF/260	02.89→ 02.90	<b>024-OC</b>	<b>037-AR</b>	<b>021-FC</b> <b>297-FS</b>	
<b>35.272 VF</b> 198 kW (270 PS) D 2865 LF02	02.90→ 12.91	<b>024-OC</b>	<b>037-AR</b>	(12) <b>021-FC</b> <b>297-FS</b>	
<b>35.272 VFK</b> 198 kW (270 PS) D 2865 LF02	02.90→ 12.92	<b>024-OC</b>	<b>037-AR</b>	<b>021-FC</b> <b>297-FS</b>	
<b>35.292 VF</b> 213 kW (290 PS) D 2866 LFZ/290	10.88→ 08.88	<b>024-OC</b>	<b>037-AR</b>	(12) <b>021-FC</b> <b>297-FS</b>	
<b>35.292 VFK</b> 213 kW (290 PS) D 2866 LFZ/290	10.88→ 08.88	<b>024-OC</b>	<b>037-AR</b>	<b>021-FC</b> <b>297-FS</b>	
<b>35.302 VF</b> 220-221 kW (300 PS) D 2865 LF 04, D 2866 LF04	05.90→ 09.91	<b>024-OC</b>	<b>037-AR</b>	(12) <b>021-FC</b> <b>297-FS</b>	<b>305-AD</b>
<b>35.302 VF</b> 220 kW (300 PS) D 2866 LF04	05.90→ 09.91	<b>024-OC</b>	<b>037-AR</b>	<b>021-FC</b> <b>297-FS</b>	<b>305-AD</b>
<b>35.302 VFK</b> 220 kW (300 PS) D 2866 LF04	05.90→ 09.91	<b>024-OC</b>	<b>037-AR</b>	<b>021-FC</b> <b>297-FS</b>	<b>305-AD</b>

**M**



F90								
35.302 VFK 220 kW (300 PS) D 2866 LF04	05.90→ 09.91		024-OC		037-AR		021-FC 297-FS	305-AD
35.322 VFAK 235 kW (320 PS) D 2865 LF03, D 2865 LF06	02.90→ 06.96		024-OC		037-AR		021-FC 297-FS	305-AD
35.322 VFK 235 kW (320 PS) D 2865 LF03, D 2865 LF06	02.90→ 06.96		024-OC		037-AR		021-FC 297-FS	305-AD
35.322 VFK 235 kW (320 PS) D 2865 LF03, D 2865 LF06	02.90→ 06.96		024-OC		037-AR		021-FC 297-FS	305-AD
35.322 VK 235 kW (320 PS) D 2865 LF03, D 2865 LF06	02.90→ 06.96		024-OC		037-AR	(12)	021-FC 297-FS	305-AD
35.332 VF 243 kW (330 PS) D 2866 LFZ/330	10.88→ 08.88		024-OC		037-AR	(12)	021-FC 297-FS	305-AD
35.332 VFK 243 kW (330 PS) D 2866 LFZ/330	10.88→ 08.88		024-OC		037-AR		021-FC 297-FS	305-AD
35.342 VF 250 kW (340 PS) D 2865 LF09	05.94→ 06.96		024-OC	(RS)	400-AR		297-FS	305-AD
		02.95→	575-OX	(SE), (RS)	4095-AR			
35.342 VFK 250 kW (340 PS) D 2865 LF09	05.94→ 06.96		024-OC		400-AR		297-FS	305-AD
			575-OX	(SE)	4095-AR			
35.362 VF 198-274 kW (269-372 PS) D 2866 LXF	10.88→ 02.90		024-OC		037-AR	(12)	021-FC 297-FS	305-AD
35.362 VFK 198-274 kW (269-372 PS) D 2866 LXF	10.88→ 02.90		024-OC		037-AR		021-FC 297-FS	305-AD
35.372 VF 249-310 kW (339-420 PS) D 2866 LF03, D 2866 LF05, D 2866 LF15, D 2866 LXF/339	02.90→ 06.96	→05.94	024-OC	→05.94	037-AR	(12), →05.94 →05.94	021-FC 297-FS	305-AD
35.372 VF 272-310 kW (370-420 PS) D 2866 LF03, D 2866 LF05, D 2866 LF15	02.90→ 06.96		024-OC		037-AR		021-FC 297-FS	305-AD
35.372 VF 198-274 kW (269-372 PS) D 2866 LXF	09.90→ 04.95		024-OC		037-AR		021-FC 297-FS	305-AD
35.372 VFK 272-310 kW (370-420 PS) D 2866 LF03, D 2866 LF05, D 2866 LF15	02.90→ 06.96		024-OC		037-AR		021-FC 297-FS	305-AD
35.372 VFK 272-310 kW (370-420 PS) D 2866 LF03, D 2866 LF05, D 2866 LF15	02.90→ 06.96		024-OC		037-AR		021-FC 297-FS	305-AD
35.372 VFK 198-274 kW (269-372 PS) D 2866 LXF	09.90→ 04.95		024-OC		037-AR		021-FC 297-FS	305-AD
35.402 VF 294-309 kW (400-420 PS) D 2866 LF16	05.94→ 06.96	02.95→	575-OX	(RS)	400-AR		297-FS	305-AD
				(SE), (RS)	4095-AR			
35.402 VF 294-309 kW (400-420 PS) D 2866 LF16	05.94→ 12.97		575-OX		400-AR		297-FS	305-AD
				(SE)	4095-AR			
35.402 VFK 294-309 kW (400-420 PS) D 2866 LF16	05.94→ 06.96		575-OX		400-AR		297-FS	305-AD
				(SE)	4095-AR			
35.402 VFK 294-309 kW (400-420 PS) D 2866 LF16	05.94→ 12.97		575-OX		400-AR		297-FS	305-AD
				(SE)	4095-AR			
35.422 VF 309 kW (420 PS) D 2866 LF06	02.90→ 05.94		024-OC		037-AR	(12)	021-FC 297-FS	305-AD
35.422 VF 309 kW (420 PS) D 2866 LF06, D 2866 LF09	02.90→ 12.97		024-OC		037-AR		021-FC 297-FS	305-AD
35.422 VFK 309 kW (420 PS) D 2866 LF06, D 2866 LF09	02.90→ 06.96		024-OC		037-AR		021-FC 297-FS	305-AD

M





F90					
35.422 VFK 309 kW (420 PS) D 2866 LF06, D 2866 LF09	02.90→ 12.97	024-OC	037-AR	021-FC 297-FS	305-AD
40.372 DF 272-310 kW (370-420 PS) D 2866 LF03, D 2866 LF05, D 2866 LF15	12.91→ 06.96	024-OC	037-AR	(12) 021-FC 297-FS	305-AD
40.372 DFA 272-310 kW (370-420 PS) D 2866 LF03, D 2866 LF05, D 2866 LF15	12.91→ 06.96	024-OC	037-AR	021-FC 297-FS	305-AD
40.402 DF 294-309 kW (400-420 PS) D 2866 LF16	05.95→ 06.96	575-OX	(SE) 400-AR 4095-AR	297-FS	305-AD
40.402 DFA 294-309 kW (400-420 PS) D 2866 LF16	05.95→ 06.96	575-OX	(SE) 400-AR 4095-AR	297-FS	305-AD
40.422 DF 309 kW (420 PS) D 2866 LF06, D 2866 LF09	12.91→ 06.96	024-OC	037-AR	(12) 021-FC 297-FS	305-AD
40.422 DFA 309 kW (420 PS) D 2866 LF06, D 2866 LF09	12.91→ 06.96	024-OC	037-AR	021-FC 297-FS	305-AD
40.462 DFA 338 kW (460 PS) D 2840 LF 460	07.89→ 02.90	024-OC	064-AR	021-FC 297-FS	305-AD
40.502 DFA 368 kW (500 PS) D 2840 LF01, D 2840 LF04, D 2840 LF06	02.90→ 06.96	(12) 024-OC	064-AR	(12) 021-FC 297-FS	305-AD
41.262 VF 191-198 kW (260-269 PS) D 2865 LF, D 2865 LF/260	07.89→ 02.90	024-OC	037-AR	(12) 021-FC 297-FS	305-AD
41.262 VFK 191 kW (260 PS) D 2865 LF/260	07.89→ 02.90	024-OC	037-AR	021-FC 297-FS	305-AD
41.272 VF 198 kW (270 PS) D 2865 LF02	02.90→ 12.91	024-OC	037-AR	(12) 021-FC 297-FS	305-AD
41.292 VF 213 kW (290 PS) D 2866 LF/290	10.88→ 02.90	024-OC	037-AR	(12) 021-FC 297-FS	305-AD
41.292 VFK 213 kW (290 PS) D 2866 LF/290	10.88→ 02.90	024-OC	037-AR	021-FC 297-FS	305-AD
41.322 VF 235 kW (320 PS) D 2865 LF03	02.90→ 05.94	024-OC	037-AR	(12) 021-FC 297-FS	305-AD
41.332 VF 243 kW (330 PS) D 2866 LF 330	10.88→ 02.90	024-OC	037-AR	(12) 021-FC 297-FS	305-AD
41.332 VFK 243 kW (330 PS) D 2866 LF 330	10.88→ 02.90	024-OC	037-AR	021-FC 297-FS	305-AD
41.342 VF 250 kW (340 PS) D 2865 LF09	05.94→ 06.96	02.95→ 024-OC 575-OX	(RS) (SE), (RS) 400-AR 4095-AR	297-FS	305-AD
41.362 VF 198-274 kW (269-372 PS) D 2866 LXF	10.88→ 02.90	024-OC	037-AR	(12) 021-FC 297-FS	305-AD
41.362 VFK 198-274 kW (269-372 PS) D 2866 LXF	10.88→ 02.90	024-OC	037-AR	021-FC 297-FS	305-AD
41.372 VF 272-310 kW (370-420 PS) D 2866 LF03, D 2866 LF05, D 2866 LF15	02.90→ 06.96	024-OC	037-AR	(12) 021-FC 297-FS	305-AD
41.402 VF 294-309 kW (400-420 PS) D 2866 LF16	05.94→ 06.96	02.95→ 575-OX	(RS) (SE), (RS) 400-AR 4095-AR	297-FS	305-AD
41.422 VF 309 kW (420 PS) D 2866 LF06, D 2866 LF09	02.90→ 06.96	024-OC	037-AR	(12) 021-FC 297-FS	305-AD
48.362 VF 198-274 kW (269-372 PS) D 2866 LXF	07.89→ 02.90	024-OC	037-AR	(12) 021-FC 297-FS	305-AD

**M**

<b>F90</b>					
<b>48.362 VFA</b> 198-274 kW (269-372 PS) D 2866 LXF	07.89→ 02.90	<b>024-OC</b>	<b>037-AR</b>	<b>021-FC</b> <b>297-FS</b>	<b>305-AD</b>
<b>48.362 VFAK</b> 198-274 kW (269-372 PS) D 2866 LXF	07.89→ 02.90	<b>024-OC</b>	<b>037-AR</b>	<b>021-FC</b> <b>297-FS</b>	<b>305-AD</b>
<b>32.262 VFTM</b> 191 kW (260 PS) D 2865 LF/260	02.89→ 02.90	<b>024-OC</b>	<b>037-AR</b>	<b>021-FC</b> <b>297-FS</b>	<b>305-AD</b>
<b>F90 Unterflur</b>					
<b>19.322 U, 19.322 UL, 19.322 ULL</b> 235 kW (320 PS) D 2865 LF03, D 2865 LF06, D 2865 LUH 08	02.90→ 05.94	<b>024-OC</b>	<b>037-AR</b>	<b>021-FC</b> <b>297-FS</b>	<b>305-AD</b>
<b>19.332 U, 19.322 UL, 19.322 ULL</b> 243 kW (330 PS) D 2866 LUL 330	07.86→ 02.90	<b>024-OC</b>	<b>037-AR</b>	<b>021-FC</b> <b>297-FS</b>	<b>305-AD</b>
<b>19.362 U, 19.362 UL, 19.362 ULL</b> 265 kW (360 PS) D 2866 KUL	07.86→ 01.91	<b>024-OC</b>		<b>297-FS</b>	
<b>19.372 U, 19.372 ULL</b> 272 kW (370 PS) D 2866 LF03, D 2866 LF05	02.90→ 05.94	<b>024-OC</b>	<b>037-AR</b>	<b>021-FC</b> <b>297-FS</b>	<b>305-AD</b>
<b>19.422 U, 19.422 ULL</b> 309 kW (420 PS) D 2866 LF06, D 2866 LF09	02.90→ 05.94	<b>024-OC</b>	<b>037-AR</b>	<b>021-FC</b> <b>297-FS</b>	<b>305-AD</b>
<b>24.322 UNL, 24.322 UNLL</b> 235 kW (320 PS) D 2865 LF03	02.90→ 12.90	<b>024-OC</b>	<b>037-AR</b>	<b>297-FS</b>	<b>305-AD</b>
<b>24.332 UNL, 24.332 UNLL</b> 243 kW (330 PS) D 2866 LUL 330	10.86→ 02.90	<b>024-OC</b>	<b>037-AR</b>	<b>021-FC</b>	<b>305-AD</b>
<b>24.362 UNL, 24.362 UNLL</b> 265 kW (360 PS) D 2866 KUL	10.86→ 02.90	<b>024-OC</b>	<b>037-AR</b>	<sup>(12)</sup> <b>021-FC</b> <b>297-FS</b>	
<b>24.372 UNL, 24.372 UNLL</b> 272 kW (370 PS) D 2866 LF03	02.90→ 12.90	<b>024-OC</b>	<b>037-AR</b>	<b>021-FC</b> <b>297-FS</b>	<b>305-AD</b>
<b>24.422 UNL, 24.422 UNLL</b> 309 kW (420 PS) D 2866 LF06	02.90→ 12.90	<b>024-OC</b>	<b>037-AR</b>	<b>297-FS</b>	<b>305-AD</b>
<b>25.322 UNL, 25.322 UNLL</b> 235 kW (320 PS) D 2865 LF03, D 2865 LF06	09.90→ 12.92	<b>024-OC</b>	<b>037-AR</b>	<b>021-FC</b> <b>297-FS</b>	<b>305-AD</b>
<b>25.372 UNL, 25.372 UNLL</b> 272 kW (370 PS) D 2866 LF03, D 2866 LF05	09.90→ 12.92	<b>024-OC</b>	<b>037-AR</b>	<b>021-FC</b> <b>297-FS</b>	<b>305-AD</b>
<b>25.422 UNL, 25.422 UNLL</b> 309 kW (420 PS) D 2866 LF06, D 2866 LF09	09.90→ 12.92	<b>024-OC</b>	<b>037-AR</b>	<b>021-FC</b> <b>297-FS</b>	<b>305-AD</b>
<b>26.322 UNL, 26.322 UNLL</b> 235 kW (320 PS) D 2865 LF03, D 2865 LF06	09.90→ 05.94	<b>024-OC</b>	<b>037-AR</b>	<b>021-FC</b> <b>297-FS</b>	<b>305-AD</b>
<b>26.372 UNL, 26.372 UNLL</b> 272 kW (370 PS) D 2866 LF03, D 2866 LF05	09.90→ 05.94	<b>024-OC</b>	<b>037-AR</b>	<b>021-FC</b> <b>297-FS</b>	<b>305-AD</b>
<b>26.422 UNL, 26.422 UNLL</b> 309 kW (420 PS) D 2866 LF06, D 2866 LF09	09.90→ 05.94	<b>024-OC</b>	<b>037-AR</b>	<b>021-FC</b> <b>297-FS</b>	<b>305-AD</b>
<b>FOCL</b>					
<b>12.240</b> 176 kW (239 PS) D 0836 LOH 56	08.07→			<b>4085-FX</b>	

M







					
<b>FOCL</b>					
<b>12.250</b> 184 kW (250 PS) D 0836 LOH 65	08.04→				<b>4085-FX</b>
<b>G</b>					
<b>6.90 F</b> 66 kW (90 PS) D 0224 MF	10.79→ 09.87			(19)	<b>079-FS</b> <b>297-FS</b>
<b>6.90 FK</b> 66 kW (90 PS) D 0224 MF	10.79→ 09.87				<b>030-FC</b> <b>079-FS</b> <b>297-FS</b>
<b>8.136 F, 8.136 FL</b> 92-100 kW (125-136 PS) D 0226 MF	10.79→ 09.87			(19)	<b>079-FS</b> <b>297-FS</b>
<b>8.136 FK</b> 92-100 kW (125-136 PS) D 0226 MF	10.79→ 08.88				<b>079-FS</b> <b>297-FS</b>
<b>8.136 FOC</b> 92-100 kW (125-136 PS) D 0226 MF	03.82→ 07.88		(12) <b>036-AR</b>	(19) SEPAR 2000 (Biodiesel)	<b>297-FS</b> <b>4473-FC</b> <b>4569-FC</b>
<b>8.136 FOC</b> 162 kW (220 PS) D 0826 LFO 01	08.95→ 07.88	<b>465-OS</b>		(19) SEPAR 2000 (Biodiesel)	<b>297-FS</b> <b>4473-FC</b> <b>4569-FC</b>
<b>9.136 F, 9.136 FL</b> 92-100 kW (125-136 PS) D 0226 MF	10.79→ 09.87			(19)	<b>079-FS</b> <b>297-FS</b>
<b>9.136 FAE</b> 92-100 kW (125-136 PS) D 0226 MF	12.83→ 08.88				<b>021-FC</b> <b>030-FC</b> <b>079-FS</b> <b>297-FS</b>
<b>9.136 FK</b> 92-100 kW (125-136 PS) D 0226 MF	10.79→ 08.88				<b>021-FC</b> <b>030-FC</b> <b>079-FS</b> <b>297-FS</b>
<b>9.136 FOC</b> 92-100 kW (125-136 PS) D 0226 MF	03.82→ 07.88				<b>021-FC</b> <b>030-FC</b> <b>079-FS</b> <b>297-FS</b>
<b>G90</b>					
<b>10.150 F, 10.150 FL</b> 110-114 kW (150-155 PS) D 0826 GF01, D 0826 GF03	09.87→ 10.93	<b>000-OS</b> <b>465-OS</b>		(19) SEPAR 2000 (Biodiesel)	<b>297-FS</b> <b>4473-FC</b> <b>4569-FC</b> <b>982-FS</b>
<b>10.150 F, 10.150 FL</b> 92-100 kW (125-136 PS) D 0226 MF	05.90→ 10.93			(19) SEPAR 2000 (Biodiesel)	<b>297-FS</b> <b>4473-FC</b> <b>4569-FC</b>
<b>10.150 F, 10.150 FL</b> 114 kW (155 PS) D 0826 F	92→10. 93	<b>465-OS</b>		(19) SEPAR 2000 (Biodiesel)	<b>297-FS</b> <b>4473-FC</b> <b>4569-FC</b>

**M**

G90									
<b>10.150 FK</b> 110-114 kW (150-155 PS) D 0826 GF01, D 0826 GF03	09.87→ 10.93		<b>000-OS</b>  <b>465-OS</b>			(19) SEPAR 2000 (Biodiesel)	<b>297-FS</b>  <b>4473-FC</b> <b>4569-FC</b>  <b>982-FS</b>		<b>305-AD</b>
<b>6.100 F</b> 75 kW (102 PS) D 0824 GF, D 0824 GF01, D 0824 GF02	09.87→ 10.93		<b>465-OS</b>				<b>297-FS</b>  <b>982-FS</b>		<b>305-AD</b>
<b>6.100 FK</b> 75 kW (102 PS) D 0824 GF, D 0824 GF01, D 0824 GF02	09.87→ 10.93		<b>465-OS</b>				<b>297-FS</b>  <b>982-FS</b>		<b>305-AD</b>
<b>8.100 F</b> 75 kW (102 PS) D 0824 GF, D 0824 GF01, D 0824 GF02	09.87→ 10.93		<b>465-OS</b>				<b>297-FS</b>  <b>982-FS</b>		<b>305-AD</b>
<b>8.100 FK</b> 75 kW (102 PS) D 0824 GF, D 0824 GF01, D 0824 GF02	09.87→ 10.93		<b>465-OS</b>				<b>297-FS</b>  <b>982-FS</b>		<b>305-AD</b>
<b>8.150 F,8.150 FL</b> 110-114 kW (150-155 PS) D 0826 GF, D 0826 GF03	09.87→ 10.93		<b>000-OS</b>  <b>465-OS</b>	<b>036-AR</b>		(19) SEPAR 2000 (Biodiesel)	<b>297-FS</b>  <b>4473-FC</b> <b>4569-FC</b>  <b>982-FS</b>		<b>305-AD</b>
<b>8.150 F,8.150 FL</b> 92-100 kW (125-136 PS) D 0226 MF	05.90→ 10.93		<b>465-OS</b>	<b>036-AR</b>		(19) SEPAR 2000 (Biodiesel)	<b>297-FS</b>  <b>4473-FC</b> <b>4569-FC</b>		<b>305-AD</b>
<b>8.150 FAE</b> 110-114 kW (150-155 PS) D 0826 GF, D 0826 GF03	05.88→ 05.95		<b>000-OS</b>  <b>465-OS</b>	<b>036-AR</b>		(19) SEPAR 2000 (Biodiesel)	<b>297-FS</b>  <b>4473-FC</b> <b>4569-FC</b>  <b>982-FS</b>		<b>305-AD</b>
<b>8.150 FK</b> 110-114 kW (150-155 PS) D 0826 GF, D 0826 GF03	09.87→ 10.93		<b>000-OS</b>  <b>465-OS</b>	<b>036-AR</b>		(19) SEPAR 2000 (Biodiesel)	<b>297-FS</b>  <b>4473-FC</b> <b>4569-FC</b>  <b>982-FS</b>		<b>305-AD</b>
<b>8.150 FOC</b> 110-114 kW (150-155 PS) D 0826 GF01, D 0826 GF03	07.88→ 10.93		<b>000-OS</b>  <b>465-OS</b>	<b>036-AR</b>		(19) SEPAR 2000 (Biodiesel)	<b>297-FS</b>  <b>4473-FC</b> <b>4569-FC</b>  <b>982-FS</b>		<b>305-AD</b>
<b>8.150 FS,8.150 FLS</b> 110-114 kW (150-155 PS) D 0826 GF, D 0826 GF03	09.87→ 10.93		<b>000-OS</b>  <b>465-OS</b>	<b>036-AR</b>		(19) SEPAR 2000 (Biodiesel)	<b>297-FS</b>  <b>4473-FC</b> <b>4569-FC</b>  <b>982-FS</b>		<b>305-AD</b>
<b>8.170 FOC</b> 125-131 kW (170-178 PS) D 0226 MCFO/170	02.89→ 10.93					(19)	<b>079-FS</b>  <b>297-FS</b>		<b>305-AD</b>
<b>9.150 F,9.150 FL</b> 110-114 kW (150-155 PS) D 0826 GF, D 0826 GF03	09.87→ 10.93		<b>000-OS</b>  <b>465-OS</b>	<b>036-AR</b>			<b>297-FS</b>  <b>982-FS</b>		<b>305-AD</b>
<b>9.150 F,9.150 FL</b> 92-100 kW (125-136 PS) D 0226 MF	05.90→ 10.93			(12)	<b>036-AR</b>		<b>297-FS</b>		<b>305-AD</b>
<b>9.150 F,9.150 FL</b> 114 kW (155 PS) D 0826 F	92→10. 93		<b>465-OS</b>	(12)	<b>036-AR</b>		<b>297-FS</b>		<b>305-AD</b>
<b>9.150 FAE</b> 110-114 kW (150-155 PS) D 0826 GF, D 0826 GF03	05.88→ 05.92		<b>000-OS</b>  <b>465-OS</b>	<b>036-AR</b>			<b>297-FS</b>  <b>982-FS</b>		<b>305-AD</b>





**M**

					
<b>G90</b>					
<b>9.150 FK</b> 110-114 kW (150-155 PS) D 0826 GF, D 0826 GF03	09.87→ 10.93	<b>000-OS</b> <b>465-OS</b>	<b>036-AR</b>	<b>297-FS</b> <b>982-FS</b>	<b>305-AD</b>
<b>9.150 FOC</b> 110-114 kW (150-155 PS) D 0826 GF01, D 0826 GF03	07.88→ 10.93	<b>000-OS</b> <b>465-OS</b>	<b>036-AR</b>	<b>297-FS</b> <b>982-FS</b>	<b>305-AD</b>
<b>9.150 FS, 9.150 FLS</b> 110-114 kW (150-155 PS) D 0826 GF, D 0826 GF03	09.87→ 10.93	<b>000-OS</b> <b>465-OS</b>	<b>036-AR</b>	<b>297-FS</b> <b>982-FS</b>	<b>305-AD</b>
<b>9.170 FOC</b> 125-131 kW (170-178 PS) D 0226 MCFO/170	02.89→ 10.93		<b>036-AR</b>	<sup>(19)</sup> <b>079-FS</b> <b>297-FS</b>	
<b>HOCL</b>					
<b>10.150 HOCL</b> 110-114 kW (150-155 PS) D 0826 OH, D 0826 OH02	08.87→ 04.04			<b>982-FS</b>	
<b>10.190 HOCL</b> 132-137 kW (180-186 PS) D 0826 TOH	11.87→ 05.92			<b>982-FS</b>	
<b>11.150 HOCL</b> 110-114 kW (150-155 PS) D 0826 OH, D 0826 OH02	08.87→ 04.04			<b>982-FS</b>	
<b>11.190 HOCL</b> 132-137 kW (180-186 PS) D 0826 TOH	11.87→ 05.92			<b>982-FS</b>	
<b>12.220 HOCL/R-NL</b> 162 kW (220 PS) D 0826 LOH 15, D 0826 LOH 17	04.99→ 05.09			<b>982-FS</b>	
<b>12.240 HOCL-NL</b> 176 kW (239 PS) D 0836 LOH 52, D 0836 LOH 56	05.00→			<b>982-FS</b>	
<b>13.220 HOCL/R</b> 162-169 kW (220-230 PS) D 0826 LOH, D 0826 LOH 03, D 0826 LOH 04, D 0826 LOH 05, D 0826 LOH 15, D 0826 LOH 17	09.01→ 04.04			<b>982-FS</b>	
<b>14.220 HOCL/R-NL</b> 162 kW (220 PS) D 0826 LOH 15, D 0826 LOH 17, D 0826 LUH 11	01.98→			<b>297-FS</b> <b>4569-FC</b>	
<b>14.240 HOCL-NL</b> 176 kW (239 PS) D 0836 LOH 52, D 0836 LOH 56	05.00→			<b>982-FS</b>	
<b>14.250 HOCL-NL</b> 184 kW (250 PS) D 0836 LOH 61	05.07→			<b>4085-FX</b>	
<b>14.280 HOCL</b> 206 kW (280 PS) D 0836 LOH 40, D 0836 LOH 51, D 0836 LOH 55	08.02→ 12.14			<b>4085-FX</b> <b>982-FS</b>	
<b>14.280 HOCL</b> 206 kW (280 PS) D 0836 LOH 40, D 0836 LOH 55	08.02→ 12.14			<b>4085-FX</b> <b>982-FS</b>	
<b>14.290 HOCL-NL</b> 213 kW (290 PS) D 0836 LFL 61	05.07→			<b>4085-FX</b>	
<b>16.290 HOC, HOCL/R</b> 213 kW (290 PS) D 2866 TOH/290	04.81→ 09.96	<b>024-OC</b>			
<b>18.220 HOCL/R-NL, HOCL/SKD(SL)</b> 162-169 kW (220-230 PS) D 0826 LOH 03, D 0826 LOH 04, D 0826 LOH 05, D 0826 LOH 15, D 0826 LOH 17, D 0836 LOH 03	08.93→ 05.01			<b>982-FS</b>	
<b>18.240 HOCL-NL</b> 176 kW (239 PS) D 0836 LOH 52, D 0836 LOH 56	08.02→ 10.09			<b>982-FS</b>	
<b>18.250 HOCL-NL, HOCL-SKD(SL)</b> 184 kW (250 PS) D 0826 LOH 10, D 0836 LOH 61	08.93→ 05.01			<b>4085-FX</b>	



HOCL								
<b>18.280 HOCL-NL</b> 206 kW (280 PS) D 0836 LOH 01, D 0836 LOH 02, D 0836 LOH 51, D 0836 LOH 55	05.02→ 08.08						<b>982-FS</b>	
<b>18.290 HOCL-NL</b> 213 kW (290 PS) D 0836 LOH 60	05.07→ 12.14						<b>4085-FX</b>	
<b>18.310 HOCL-NL</b> 228 kW (310 PS) D 2066 LUH 07, D 2066 LUH 12, D 2066 LUH 22	01.06→ 10.09						<b>4085-FX</b>	
<b>18.310 HOCL-NL</b> 228 kW (310 PS) E 2876 LUH 02	05.07→		<b>024-OC</b>					
<b>18.310 HOCL/R</b> 228-230 kW (310 PS) D 2866 LOH 24, D 2866 LOH 25, D 2866 LOH 27	01.92→		<b>024-OC</b>					
<b>18.320 HOCL-NL</b> 235 kW (320 PS) D 2066 LUH 42	05.07→ 12.14						<b>4085-FX</b>	
<b>18.360 HOCL</b> 265 kW (360 PS) D 2066 LOH 02, D 2066 LOH 06, D 2066 LOH 27	01.06→ 12.14						<b>4085-FX</b>	
<b>18.400 HOCL</b> 294 kW (400 PS) D 2066 LOH 03, D 2066 LOH 28	01.06→ 12.14						<b>4085-FX</b>	
<b>18.430 HOCL</b> 316 kW (430 PS) D 2066 LOH 10	01.06→ 10.09						<b>4085-FX</b>	
<b>18.440 HOCL</b> 324 kW (440 PS) D 2066 LOH 04, D 2066 LOH 08	01.06→ 10.09						<b>4085-FX</b>	
<b>18.460 HOCL</b> 338 kW (460 PS) D 2676 LOH 10	03.06→ 10.09						<b>4085-FX</b>	
<b>18.480 HOCL</b> 353 kW (480 PS) D 2676 LOH 04, D 2676 LOH 27	05.07→ 12.14						<b>4085-FX</b>	
<b>24.440 HOCLN</b> 324 kW (440 PS) D 2066 LOH 04, D 2066 LOH 08	01.06→ 10.09						<b>4085-FX</b>	
<b>24.440 HOCLN</b> 316 kW (430 PS) D 2066 LOH 10	01.06→ 10.09						<b>4085-FX</b>	
<b>24.460 HOCLN</b> 338 kW (460 PS) D 2676 LOH 18	03.06→ 12.14						<b>4085-FX</b>	
<b>24.480 HOCLN</b> 353 kW (480 PS) D 2676 LOH 04	05.07→ 12.14						<b>4085-FX</b>	
L2000								
<b>10.145 LC, 10.145 LLC, LRC, LLRC (LE140C)</b> 103 kW (140 PS) D 0834 LFL 02	07.01→ 06.02		<b>465-OS</b>		<b>689-AR</b>	(19) SEPAR 2000 (Biodiesel)	<b>297-FS</b> <b>4473-FC</b> <b>4569-FC</b> <b>982-FS</b>	(LH) <b>044-OH</b> <b>305-AD</b>
<b>10.145 LK, L-KI, LRK, LR-KI, LRK-L, LK-L (LE140C)</b> 103 kW (140 PS) D 0834 LFL 02	09.00→		<b>465-OS</b>		<b>689-AR</b>	(19) SEPAR 2000 (Biodiesel)	<b>297-FS</b> <b>4473-FC</b> <b>4569-FC</b> <b>982-FS</b>	(LH) <b>044-OH</b> <b>305-AD</b>
<b>10.145 LLS, LLRS (LE140C)</b> 103 kW (140 PS) D 0834 LFL 02	09.00→		<b>465-OS</b>		<b>689-AR</b>	(19) SEPAR 2000 (Biodiesel)	<b>297-FS</b> <b>4473-FC</b> <b>4569-FC</b> <b>982-FS</b>	(LH) <b>044-OH</b> <b>305-AD</b>
<b>10.150 FOC</b> 118 kW (160 PS) D 0824 LFO	02.95→ 01.96		<b>465-OS</b>			(19) SEPAR 2000 (Biodiesel)	<b>297-FS</b> <b>4473-FC</b> <b>4569-FC</b> <b>982-FS</b>	<b>305-AD</b>

M









<b>L2000</b>					
<b>10.153 LC, 10.153 LLC</b> 114 kW (155 PS) D 0824 LFL 01, D 0824 LFL 05	10.93→ 06.96	<b>465-OS</b>		<b>297-FS</b> <b>982-FS</b>	<b>305-AD</b>
<b>10.153 LK</b> 114 kW (155 PS) D 0824 LFL 01, D 0824 LFL 05	10.93→ 06.96	<b>465-OS</b>		<b>297-FS</b> <b>982-FS</b>	<b>305-AD</b>
<b>10.155 LC, LLC, LLRC, LRC, LLRC</b> 114 kW (155 PS) D 0824 LFL 01, D 0824 LFL 05, D 0824 LFL 06	09.00→			<b>982-FS</b>	
<b>10.155 LK, L-KI, LRK, LR-KI, LK-L</b> 114 kW (155 PS) D 0824 LFL 01, D 0824 LFL 05, D 0824 LFL 06	02.04→			<b>982-FS</b>	
<b>10.163 LAC, LAEC, LARC, LAERC</b> 114-118 kW (155-160 PS) D 0824 LFL 02, D 0824 LFL 06, D 0824 LFL 09	05.94→	<b>465-OS</b>		(19) SEPAR 2000 (Biodiesel) <b>297-FS</b> <b>4473-FC</b> <b>4569-FC</b> <b>982-FS</b>	<b>305-AD</b>
<b>10.163 LAEK, LAEK-L, LAERK, LAERK-L, LAK, LAK-L, LARK</b> 114-118 kW (155-160 PS) D 0824 LFL 02, D 0824 LFL 06, D 0824 LFL 09	01.95→	<b>465-OS</b>		(19) SEPAR 2000 (Biodiesel) <b>297-FS</b> <b>4473-FC</b> <b>4569-FC</b> <b>982-FS</b>	<b>305-AD</b>
<b>10.163 LC, 10.163 LLC</b> 114-118 kW (155-160 PS) D 0824 LFL 02, D 0824 LFL 06, D 0824 LFL 09	05.94→ 09.01	<b>465-OS</b>		(19) SEPAR 2000 (Biodiesel) <b>297-FS</b> <b>4473-FC</b> <b>4569-FC</b> <b>982-FS</b>	<b>305-AD</b>
<b>10.163 LC, 10.163 LLC, LRC, LLRC (LE160C)</b> 114 kW (155 PS) D 0824 LFL 09	09.00→	<b>465-OS</b>		(19) SEPAR 2000 (Biodiesel) <b>297-FS</b> <b>4473-FC</b> <b>4569-FC</b> <b>982-FS</b>	<b>305-AD</b>
<b>10.163 LK, L-KI, LRK, LR-KI, LK-L, LK-L</b> 114-118 kW (155-160 PS) D 0824 LFL 02, D 0824 LFL 06, D 0824 LFL 09	05.94→	<b>465-OS</b>		(19) SEPAR 2000 (Biodiesel) <b>297-FS</b> <b>4473-FC</b> <b>4569-FC</b> <b>982-FS</b>	<b>305-AD</b>
<b>10.163 LLS, LLRS</b> 114-118 kW (155-160 PS) D 0824 LFL 02, D 0824 LFL 06, D 0824 LFL 09	05.94→	<b>465-OS</b>		(19) SEPAR 2000 (Biodiesel) <b>297-FS</b> <b>4473-FC</b> <b>4569-FC</b> <b>982-FS</b>	<b>305-AD</b>
<b>10.185 LAC, LAEC, LARC, LAERC, LA-LA (LE180C)</b> 132 kW (180 PS) D 0834 LFL 03	09.00→	<b>465-OS</b>	<b>689-AR</b>	(19) SEPAR 2000 (Biodiesel) <b>297-FS</b> <b>4473-FC</b> <b>4569-FC</b> <b>982-FS</b>	(LH) <b>044-OH</b> <b>305-AD</b>
<b>10.185 LAEK, LAEK-L, LAERK, LAERK-L, LAK, LAK-L, LARK</b> 132 kW (180 PS) D 0834 LFL 03	09.00→	<b>465-OS</b>	<b>689-AR</b>	(19) SEPAR 2000 (Biodiesel) <b>297-FS</b> <b>4473-FC</b> <b>4569-FC</b> <b>982-FS</b>	(LH) <b>044-OH</b> <b>305-AD</b>

**M**

L2000									
<b>10.185 LC, 10.185 LLC, LRC, LLRC (LE180C)</b> 132 kW (180 PS) D 0834 LF 03, D 0834 LFL 03	09.00→		465-OS		689-AR	(19) SEPAR 2000 (Biodiesel)	297-FS 4473-FC 4569-FC 982-FS	(LH)	044-OH 305-AD
<b>10.185 LK, L-KI, LRK, LR-KI, LRK-L, LK-L (LE180C)</b> 132 kW (180 PS) D 0834 LFL 03	09.00→		465-OS		689-AR	(19) SEPAR 2000 (Biodiesel)	297-FS 4473-FC 4569-FC 982-FS	(LH)	044-OH 305-AD
<b>10.185 LLS, LLRS (LE180C)</b> 132 kW (180 PS) D 0834 LFL 03	09.00→		465-OS		689-AR	(19) SEPAR 2000 (Biodiesel)	297-FS 4473-FC 4569-FC 982-FS	(LH)	044-OH 305-AD
<b>10.223 LAEC</b> 162 kW (220 PS) D 0826 LFL06	01.95→ 06.96		465-OS		036-AR		297-FS 982-FS		305-AD
<b>10.223 LC, 10.223 LLC</b> 162-169 kW (220-230 PS) D 0826 LFL02, D 0826 LFL06	10.93→ 06.96		465-OS		036-AR		297-FS		305-AD
<b>10.223 LK</b> 162-169 kW (220-230 PS) D 0826 LFL02, D 0826 LFL06	10.93→ 06.96		465-OS		036-AR		297-FS 982-FS		305-AD
<b>10.223 LLS</b> 162-169 kW (220-230 PS) D 0826 LFL02, D 0826 LFL06	10.93→ 06.96		465-OS		036-AR		297-FS 982-FS		305-AD
<b>10.224 LAC, LAEC, LARC, LAERC</b> 162 kW (220 PS) D 0826 LFL03, D 0826 LFL10	01.95→		465-OS		036-AR	(19) SEPAR 2000 (Biodiesel)	297-FS 4473-FC 4569-FC 982-FS		305-AD
<b>10.224 LAEK, LAEK-L, LAERK, LAERK-L, LAK, LAK-L, LARK</b> 162 kW (220 PS) D 0826 LFL03	01.95→		465-OS		036-AR	(19) SEPAR 2000 (Biodiesel)	297-FS 4473-FC 4569-FC 982-FS		305-AD
<b>10.224 LC, 10.224 LLC, LRC, LLRC</b> 162 kW (220 PS) D 0826 LFL03, D 0826 LFL10	05.94→		465-OS		036-AR	(19) SEPAR 2000 (Biodiesel)	297-FS 4473-FC 4569-FC 982-FS		305-AD
<b>10.224 LK, L-KI, LRK, LR-KI, LRK-L, LK-L</b> 162 kW (220 PS) D 0826 LFL03	05.94→ 09.01		465-OS		036-AR	(19) SEPAR 2000 (Biodiesel)	297-FS 4473-FC 4569-FC 982-FS		305-AD
<b>10.224 LLS, LLRS</b> 162 kW (220 PS) D 0826 LFL03	05.94→		465-OS		036-AR	(19) SEPAR 2000 (Biodiesel)	297-FS 4473-FC 4569-FC 982-FS		305-AD
<b>10.225 LAC, LAEC, LARC, LAERC (LE220C)</b> 162 kW (220 PS) D 0836 LFL 02	09.00→		000-OS 465-OS		689-AR	(19) SEPAR 2000 (Biodiesel)	297-FS 4473-FC 4569-FC 982-FS	(LH)	044-OH 305-AD

**M**



  					
<b>L2000</b>					
<b>10.225 LAEK, LAEK-L, LAERK, LAERK-L, LAK, LAK-L, LARK 162 kW (220 PS)</b> D 0836 LFL 02	09.00→	<b>000-OS</b> <b>465-OS</b>	<b>689-AR</b>	(19) SEPAR 2000 (Biodiesel)	(LH) <b>044-OH</b> <b>305-AD</b> <b>297-FS</b> <b>4473-FC</b> <b>4569-FC</b> <b>982-FS</b>
<b>10.225 LC, 10.225 LLC, LRC, LLRC (LE220C) 162 kW (220 PS)</b> D 0836 LFL 02	09.00→	<b>000-OS</b> <b>465-OS</b>	<b>689-AR</b>	(19) SEPAR 2000 (Biodiesel)	(LH) <b>044-OH</b> <b>305-AD</b> <b>297-FS</b> <b>4473-FC</b> <b>4569-FC</b> <b>982-FS</b>
<b>10.225 LK, L-KI, LRK, LR-KI, LRK-L, LK-L (LE220C) 162 kW (220 PS)</b> D 0836 LFL 02	09.00→	<b>000-OS</b> <b>465-OS</b>	<b>689-AR</b>	(19) SEPAR 2000 (Biodiesel)	(LH) <b>044-OH</b> <b>305-AD</b> <b>297-FS</b> <b>4473-FC</b> <b>4569-FC</b> <b>982-FS</b>
<b>10.225 LLS, LLRS (LE220C) 162 kW (220 PS)</b> D 0836 LFL 02	09.00→	<b>000-OS</b> <b>465-OS</b>	<b>689-AR</b>	(19) SEPAR 2000 (Biodiesel)	(LH) <b>044-OH</b> <b>305-AD</b> <b>297-FS</b> <b>4473-FC</b> <b>4569-FC</b> <b>982-FS</b>
<b>8.103 LC, 8.103 LLC 75 kW (102 PS)</b> D 0824 FL 01	10.93→ 06.96	<b>465-OS</b>			<b>297-FS</b> <b>982-FS</b> <b>305-AD</b>
<b>8.103 LK 75 kW (102 PS)</b> D 0824 FL 01	10.93→ 06.96	<b>465-OS</b>			<b>297-FS</b> <b>982-FS</b> <b>305-AD</b>
<b>8.113 LC, 8.113 LLC 81 kW (110 PS)</b> D 0824 LFL 04	08.95→ 03.97	<b>465-OS</b>		(19) SEPAR 2000 (Biodiesel)	<b>297-FS</b> <b>4473-FC</b> <b>4569-FC</b> <b>982-FS</b> <b>305-AD</b>
<b>8.113 LC, 8.113 LLC, LRC, LLRC (LE110C) 83 kW (113 PS)</b> D 0824 LFL 08	09.00→	<b>465-OS</b>		(19) SEPAR 2000 (Biodiesel)	<b>297-FS</b> <b>4473-FC</b> <b>4569-FC</b> <b>982-FS</b> <b>305-AD</b>
<b>8.113 LK, L-KI, LRK, LR-KI, LRK-L, LK-L 81 kW (110 PS)</b> D 0824 LFL 04	08.95→	<b>465-OS</b>		(19) SEPAR 2000 (Biodiesel)	<b>297-FS</b> <b>4473-FC</b> <b>4569-FC</b> <b>982-FS</b> <b>305-AD</b>
<b>8.113 LK, L-KI, LRK, LR-KI, LRK-L, LK-L 81 kW (110 PS)</b> D 0824 LFL 04	08.95→				<b>982-FS</b>
<b>8.145 LC, LLC, LLRC, LRC (LE140C) 103 kW (140 PS)</b> D 0834 LFL 02	07.01→ 08.02	<b>465-OS</b>	<b>689-AR</b>	(19)	(LH) <b>044-OH</b> <b>305-AD</b> <b>297-FS</b> <b>4473-FC</b> <b>982-FS</b>
<b>8.145 LK, LRK, L-KI, LRK-L, LK-L, LR-KILK (LE140C) 103 kW (140 PS)</b> D 0834 LFL 02	09.00→	<b>465-OS</b>	<b>689-AR</b>	(19)	(LH) <b>044-OH</b> <b>305-AD</b> <b>297-FS</b> <b>4473-FC</b> <b>982-FS</b>
<b>8.145 LLS, LLRS (LE140C) 103 kW (140 PS)</b> D 0834 LFL 02	09.00→	<b>465-OS</b>	<b>689-AR</b>	(19)	(LH) <b>044-OH</b> <b>305-AD</b> <b>297-FS</b> <b>4473-FC</b> <b>982-FS</b>
<b>8.145, LA-LF LAE-LF 103 kW (140 PS)</b> D 0834 LFL 02	07.00→				<b>982-FS</b>









**M**

L2000									
<b>8.150 FOC,8.150 FOCL</b> 118 kW (160 PS) D 0824 LFO	02.95→		<b>465-OS</b>		<b>036-AR</b>	(19) SEPAR 2000 (Biodiesel)	<b>297-FS</b> <b>4473-FC</b> <b>4569-FC</b> <b>982-FS</b>		<b>305-AD</b>
<b>8.153 LC,8.153 LLC</b> 114 kW (155 PS) D 0824 LFL 01, D 0824 LFL 05	10.93→ 07.97		<b>465-OS</b>				<b>297-FS</b> <b>982-FS</b>		<b>305-AD</b>
<b>8.153 LK</b> 114 kW (155 PS) D 0824 LFL 01, D 0824 LFL 05	10.93→ 07.97		<b>465-OS</b>				<b>297-FS</b> <b>982-FS</b>		<b>305-AD</b>
<b>8.153 LLS</b> 114 kW (155 PS) D 0824 LFL 01, D 0824 LFL 05	10.93→ 06.96		<b>465-OS</b>				<b>297-FS</b> <b>982-FS</b>		<b>305-AD</b>
<b>8.155 L, LR, LC, LLC, LRC, LLRC, L-LF</b> 114 kW (155 PS) D 0824 LFL 01, D 0824 LFL 05, D 0824 LFL 06, D 0824 LFL 09	02.04→						<b>982-FS</b>		
<b>8.155 LC, LLC, LRC, LLRC</b> 114 kW (155 PS) D 0824 LFL 01, D 0824 LFL 05, D 0824 LFL 06, D 0824 LFL 09	02.04→						<b>982-FS</b>		
<b>8.155 LK, L-KI, LR-KI, LK-L, LK-L</b> 114 kW (155 PS) D 0824 LFL 01, D 0824 LFL 05, D 0824 LFL 06	02.04→						<b>982-FS</b>		
<b>8.155 LK, LRK</b> 114-118 kW (155-160 PS) D 0824 LFL 01, D 0824 LFL 02, D 0824 LFL 05, D 0824 LFL 06	02.04→						<b>982-FS</b>		
<b>8.155 LLS, LLRS</b> 114 kW (155 PS) D 0824 LFL 01, D 0824 LFL 05, D 0824 LFL 06	02.04→						<b>982-FS</b>		
<b>8.155 LLS, LLRS</b> 114 kW (155 PS) D 0824 LFL 01, D 0824 LFL 05, D 0824 LFL 06	02.04→						<b>982-FS</b>		
<b>8.163 LAC, LAEC, LARC, LAERC</b> 114-118 kW (155-160 PS) D 0824 LFL 02, D 0824 LFL 06, D 0824 LFL 09	01.95→						<b>982-FS</b>		
<b>8.163 LAC, LAEC, LARC, LAERC, LA-LF, LAE-LF</b> 114-118 kW (155-160 PS) D 0824 LFL 02, D 0824 LFL 06, D 0824 LFL 09	01.95→		<b>465-OS</b>			(19) SEPAR 2000 (Biodiesel)	<b>297-FS</b> <b>4473-FC</b> <b>4569-FC</b> <b>982-FS</b>		<b>305-AD</b>
<b>8.163 LC, LLC, LLRC, LRC (LE160C)</b> 114 kW (155 PS) D 0824 LFL 09	09.00→		<b>465-OS</b>			(19) SEPAR 2000 (Biodiesel)	<b>297-FS</b> <b>4473-FC</b> <b>4569-FC</b> <b>982-FS</b>		<b>305-AD</b>
<b>8.163 LC,8.163 LLC</b> 114-118 kW (155-160 PS) D 0824 LFL 02, D 0824 LFL 06, D 0824 LFL 09	05.94→		<b>465-OS</b>			(19) SEPAR 2000 (Biodiesel)	<b>297-FS</b> <b>4473-FC</b> <b>4569-FC</b> <b>982-FS</b>		<b>305-AD</b>
<b>8.163 LK, L-KI, LRK, LR-KI, LK-L, LK-L</b> 114-118 kW (155-160 PS) D 0824 LFL 02, D 0824 LFL 06, D 0824 LFL 09	05.94→		<b>465-OS</b>			(19) SEPAR 2000 (Biodiesel)	<b>297-FS</b> <b>4473-FC</b> <b>4569-FC</b> <b>982-FS</b>		<b>305-AD</b>









**M**

  						
<b>L2000</b>						
<b>8.163 LK, L-KI, LRK, LR-KI, LRK-L, LK-L</b> 114-118 kW (155-160 PS) D 0824 LFL 02, D 0824 LFL 06, D 0824 LFL 09	05.94→				<b>982-FS</b>	
<b>8.163 LLS, LLRS</b> 114-118 kW (155-160 PS) D 0824 LFL 02, D 0824 LFL 06, D 0824 LFL 09	05.94→	<b>465-OS</b>		(19) SEPAR 2000 (Biodiesel)	<b>297-FS</b> <b>4473-FC</b> <b>4569-FC</b> <b>982-FS</b>	<b>305-AD</b>
<b>8.163 LLS, LLRS</b> 114-118 kW (155-160 PS) D 0824 LFL 02, D 0824 LFL 06, D 0824 LFL 09	05.94→				<b>982-FS</b>	
<b>8.185 LAC, LAEC, LARC, LAERC, LA-LF, LAE-LF (LE180C)</b> 132 kW (180 PS) D 0834 LFL 03	09.00→	<b>465-OS</b>	<b>689-AR</b>	(19) SEPAR 2000 (Biodiesel)	<b>297-FS</b> <b>4473-FC</b> <b>4569-FC</b> <b>982-FS</b>	(LH) <b>044-OH</b> <b>305-AD</b>
<b>8.185 LAEK, LAEK-L, LAERK, LAERK-L, LAK, LAK-L, LARK, LARK-L</b> 132 kW (180 PS) D 0834 LFL 03	09.00→	<b>465-OS</b>	<b>689-AR</b>	(19) SEPAR 2000 (Biodiesel)	<b>297-FS</b> <b>4473-FC</b> <b>4569-FC</b> <b>982-FS</b>	(LH) <b>044-OH</b> <b>305-AD</b>
<b>8.185 LC, LLC, LRC, LLRC (LE180C)</b> 132 kW (180 PS) D 0834 LF 03, D 0834 LFL 03	09.00→	<b>465-OS</b>	<b>689-AR</b>	(19) SEPAR 2000 (Biodiesel)	<b>297-FS</b> <b>4473-FC</b> <b>4569-FC</b> <b>982-FS</b>	(LH) <b>044-OH</b> <b>305-AD</b>
<b>8.185 LK, L-KI, LRK, LR-KI LRK-L, LK-L(LE180C)</b> 132 kW (180 PS) D 0834 LFL 03	09.00→	<b>465-OS</b>	<b>689-AR</b>	(19) SEPAR 2000 (Biodiesel)	<b>297-FS</b> <b>4473-FC</b> <b>4569-FC</b> <b>982-FS</b>	(LH) <b>044-OH</b> <b>305-AD</b>
<b>8.185 LLS, LLRS (LE180C)</b> 132 kW (180 PS) D 0834 LFL 03	09.00→	<b>465-OS</b>	<b>689-AR</b>	(19) SEPAR 2000 (Biodiesel)	<b>297-FS</b> <b>4473-FC</b> <b>4569-FC</b> <b>982-FS</b>	(LH) <b>044-OH</b> <b>305-AD</b>
<b>8.220 FOC,8.220 FOCL</b> 162 kW (220 PS) D 0826 LFL03	04.95→ 02.01	<b>465-OS</b>	(12) <b>459-AR</b> (12) <b>689-AR</b>	(19) SEPAR 2000 (Biodiesel)	<b>297-FS</b> <b>4473-FC</b> <b>4569-FC</b>	<b>305-AD</b>
<b>8.223 LAEC</b> 162 kW (220 PS) D 0826 LFL06	01.95→ 06.96	<b>465-OS</b>	<b>036-AR</b>	(19) SEPAR 2000 (Biodiesel)	<b>297-FS</b> <b>4473-FC</b> <b>4569-FC</b> <b>982-FS</b>	<b>305-AD</b>
<b>8.223 LC,8.223 LLC</b> 162-169 kW (220-230 PS) D 0826 LFL02, D 0826 LFL06	10.93→ 06.96	<b>465-OS</b>	<b>036-AR</b>	(19) SEPAR 2000 (Biodiesel)	<b>297-FS</b> <b>4473-FC</b> <b>4569-FC</b>	<b>305-AD</b>
<b>8.223 LK</b> 162-169 kW (220-230 PS) D 0826 LFL02, D 0826 LFL06	10.93→ 06.96	<b>465-OS</b>	<b>036-AR</b>	(19) SEPAR 2000 (Biodiesel)	<b>297-FS</b> <b>4473-FC</b> <b>4569-FC</b> <b>982-FS</b>	<b>305-AD</b>

**M**

  						
<b>L2000</b>						
<b>8.223 LLS 162-169 kW (220-230 PS)</b> D 0826 LFL02, D 0826 LFL06	10.93→ 06.96	<b>465-OS</b>	<b>036-AR</b>	(19) SEPAR 2000 (Biodiesel)	<b>297-FS</b> <b>4473-FC</b> <b>4569-FC</b> <b>982-FS</b>	<b>305-AD</b>
<b>8.224 LAC, LAEC, LARC, LAERC</b> 162 kW (220 PS) D 0826 LFL03	01.95→	<b>465-OS</b>	<b>036-AR</b>	(19) SEPAR 2000 (Biodiesel)	<b>297-FS</b> <b>4473-FC</b> <b>4569-FC</b> <b>982-FS</b>	<b>305-AD</b>
<b>8.224 LAK, LAEK, LARK, LAERK</b> 162 kW (220 PS) D 0826 LFL03	01.95→	<b>465-OS</b>	<b>036-AR</b>	(19) SEPAR 2000 (Biodiesel)	<b>297-FS</b> <b>4473-FC</b> <b>4569-FC</b> <b>982-FS</b>	<b>305-AD</b>
<b>8.224 LC,8.224 LLC, LRC, LLRC</b> 162 kW (220 PS) D 0826 LFL03	05.94→ 09.01	<b>465-OS</b>	<b>036-AR</b>	(19) SEPAR 2000 (Biodiesel)	<b>297-FS</b> <b>4473-FC</b> <b>4569-FC</b>	<b>305-AD</b>
<b>8.224 LK, LRK, L-KI, LR-KI</b> 162 kW (220 PS) D 0826 LFL03	05.94→	<b>465-OS</b>	<b>036-AR</b>	(19) SEPAR 2000 (Biodiesel)	<b>297-FS</b> <b>4473-FC</b> <b>4569-FC</b> <b>982-FS</b>	<b>305-AD</b>
<b>8.224 LLS, LLRS</b> 162 kW (220 PS) D 0826 LFL03	05.94→	<b>465-OS</b>	<b>036-AR</b>	(19) SEPAR 2000 (Biodiesel)	<b>297-FS</b> <b>4473-FC</b> <b>4569-FC</b> <b>982-FS</b>	<b>305-AD</b>
<b>8.225 LAC, LAEC, LARC, LAERC (LE220C)</b> 162 kW (220 PS) D 0836 LFL 02	09.00→	<b>000-OS</b>			<b>982-FS</b>	
<b>8.225 LAEK, LAEK-L, LAERK, LAERK-L, LAK, LAK-L, LARK, LARK-L</b> 162 kW (220 PS) D 0836 LFL 02	09.00→	<b>000-OS</b>			<b>982-FS</b>	
<b>8.225 LC,8.225 LLC, LRC, LLRC (LE220C)</b> 162 kW (220 PS) D 0826 LFL10, D 0836 LFL 02	09.00→				<b>982-FS</b>	
<b>8.225 LK, L-KI, LRK, LR-KI, LRK-L, LK-L (LE220C)</b> 162 kW (220 PS) D 0836 LFL 02	09.00→	<b>000-OS</b>			<b>982-FS</b>	
<b>8.225 LLS, LLRS (LE220C)</b> 162 kW (220 PS) D 0836 LFL 02	09.00→	<b>000-OS</b>			<b>982-FS</b>	
<b>9.145</b> 104 kW (141 PS) D 0824 LFL 07	06.93→ 08.06	<b>465-OS</b>	<b>689-AR</b>	(19) SEPAR 2000 (Biodiesel)	<b>297-FS</b> <b>4473-FC</b> <b>4569-FC</b>	(LH) <b>044-OH</b> <b>305-AD</b>
<b>9.145 LC,9.145 LLC, LRC, LLRC (LE140C)</b> 103 kW (140 PS) D 0834 LFL 02	09.00→	<b>465-OS</b>	<b>689-AR</b>	(19)	<b>297-FS</b> <b>4473-FC</b> <b>982-FS</b>	(LH) <b>044-OH</b> <b>305-AD</b>
<b>9.145 LK, L-KI, LRK, LR-KI, LRK-L, LK-L (LE140C)</b> 103 kW (140 PS) D 0834 LFL 02	09.00→	<b>465-OS</b>	<b>689-AR</b>	(19)	<b>297-FS</b> <b>4473-FC</b> <b>982-FS</b>	(LH) <b>044-OH</b> <b>305-AD</b>





**M**

  					
<b>L2000</b>					
<b>9.145 LLS, LLRS (LE140C)</b> 103 kW (140 PS) D 0834 LFL 02	09.00→	<b>465-OS</b>	<b>689-AR</b>	(19) <b>297-FS</b> <b>4473-FC</b> <b>982-FS</b>	(LH) <b>044-OH</b> <b>305-AD</b>
<b>9.153 LC,9.153 LLC</b> 114 kW (155 PS) D 0824 LFL 01, D 0824 LFL 05	10.93→ 06.96	<b>465-OS</b>		<b>297-FS</b>	<b>305-AD</b>
<b>9.153 LK</b> 114 kW (155 PS) D 0824 LFL 01, D 0824 LFL 05	10.93→ 06.96	<b>465-OS</b>		<b>297-FS</b> <b>982-FS</b>	<b>305-AD</b>
<b>9.153 LLS</b> 114 kW (155 PS) D 0824 LFL 01, D 0824 LFL 05	10.93→ 12.95	<b>465-OS</b>		<b>297-FS</b> <b>982-FS</b>	<b>305-AD</b>
<b>9.155 L, LC, LLC, LRC, LLRC</b> 114 kW (155 PS) D 0824 LFL 01, D 0824 LFL 05, D 0824 LFL 06	02.04→			<b>982-FS</b>	
<b>9.155 LK, L-KI, LRK, LR-KI, LRK-L, LK-L</b> 114 kW (155 PS) D 0824 LFL 01, D 0824 LFL 05, D 0824 LFL 06	02.04→			<b>982-FS</b>	
<b>9.155 LLS, LLRS</b> 114 kW (155 PS) D 0824 LFL 01, D 0824 LFL 05, D 0824 LFL 06	02.04→			<b>982-FS</b>	
<b>9.163 LC,9.163 LLC, LRC, LLRC</b> 114-118 kW (155-160 PS) D 0824 LFL 02, D 0824 LFL 06, D 0824 LFL 09	05.94→	<b>465-OS</b>		SEPAR 2000 (Biodiesel) <b>297-FS</b> <b>4569-FC</b> <b>982-FS</b>	
<b>9.163 LK</b> 104 kW (141 PS) D 0824 LFL 07	08.95→ 03.97	<b>465-OS</b>		SEPAR 2000 (Biodiesel) <b>297-FS</b> <b>4569-FC</b> <b>982-FS</b>	
<b>9.163 LK, L-KI, LRK, LR-KI, LRK-L, LK-L</b> 114-118 kW (155-160 PS) D 0824 LFL 02, D 0824 LFL 06, D 0824 LFL 09	05.94→	<b>465-OS</b>		SEPAR 2000 (Biodiesel) <b>297-FS</b> <b>4569-FC</b> <b>982-FS</b>	
<b>9.163 LLS, LLRS</b> 114-118 kW (155-160 PS) D 0824 LFL 02, D 0824 LFL 06, D 0824 LFL 09	05.94→	<b>465-OS</b>		SEPAR 2000 (Biodiesel) <b>297-FS</b> <b>4569-FC</b> <b>982-FS</b>	
<b>9.185 LC,9.185 LLC, LRC, LLRC (LE180C)</b> 132 kW (180 PS) D 0834 LF 03, D 0834 LFL 03	09.00→	<b>465-OS</b>	<b>689-AR</b>	(19) SEPAR 2000 (Biodiesel) <b>297-FS</b> <b>4473-FC</b> <b>4569-FC</b> <b>982-FS</b>	(LH) <b>044-OH</b> <b>305-AD</b>
<b>9.185 LK, L-KI, LRK, LR-KI, LRK-L, LK-L (LE180C)</b> 132 kW (180 PS) D 0834 LFL 03	09.00→	<b>465-OS</b>	<b>689-AR</b>	(19) SEPAR 2000 (Biodiesel) <b>297-FS</b> <b>4473-FC</b> <b>4569-FC</b> <b>982-FS</b>	(LH) <b>044-OH</b> <b>305-AD</b>
<b>9.185 LLS, LLRS (LE 180C)</b> 132 kW (180 PS) D 0834 LFL 03	09.00→	<b>465-OS</b>	<b>689-AR</b>	(19) SEPAR 2000 (Biodiesel) <b>297-FS</b> <b>4473-FC</b> <b>4569-FC</b> <b>982-FS</b>	(LH) <b>044-OH</b> <b>305-AD</b>
<b>9.223 LC,9.223 LLC</b> 162-169 kW (220-230 PS) D 0826 LFL02, D 0826 LFL06	10.93→ 06.96	<b>465-OS</b>	<b>036-AR</b>	<b>297-FS</b>	<b>305-AD</b>
<b>9.223 LK</b> 162-169 kW (220-230 PS) D 0826 LFL02, D 0826 LFL06	10.93→ 06.96	<b>465-OS</b>	<b>036-AR</b>	<b>297-FS</b> <b>982-FS</b>	<b>305-AD</b>

L2000									
9.223 LLS 162-169 kW (220-230 PS) D 0826 LFL02, D 0826 LFL06	10.93→ 06.96		465-OS		036-AR		297-FS 982-FS		305-AD
9.224 LC,9.224 LLC, LRC, LLRC 162 kW (220 PS) D 0826 LFL03	05.94→ 09.01		465-OS		036-AR	SEPAR 2000 (Biodiesel)	297-FS 4569-FC		305-AD
9.224 LK, L-KI, LRK, LR-KI, LRK-L, LK-L 162 kW (220 PS) D 0826 LFL03	05.94→		465-OS		036-AR	SEPAR 2000 (Biodiesel)	297-FS 4569-FC 982-FS		305-AD
9.224 LLS, LLRS 162 kW (220 PS) D 0826 LFL03	05.94→		465-OS		036-AR	SEPAR 2000 (Biodiesel)	297-FS 4569-FC 982-FS		305-AD
9.225 LC,9.225 LLC, LRC, LLRC (LE220C) 162 kW (220 PS) D 0836 LFL 02	09.00→		000-OS 465-OS		689-AR	(19) SEPAR 2000 (Biodiesel)	297-FS 4473-FC 4569-FC 982-FS	(LH)	044-OH 305-AD
9.225 LK, L-KI, LRK, LR-KI, LRK-KI, LK-L (LE220C) 162 kW (220 PS) D 0836 LFL 02	09.00→		000-OS 465-OS		689-AR	(19) SEPAR 2000 (Biodiesel)	297-FS 4473-FC 4569-FC 982-FS	(LH)	044-OH 305-AD
9.225 LLS, LLRS (LE220C) 162 kW (220 PS) D 0836 LFL 02	09.00→		000-OS 465-OS		689-AR	(19) SEPAR 2000 (Biodiesel)	297-FS 4473-FC 4569-FC 982-FS	(LH)	044-OH 305-AD
10.153 F 114 kW (155 PS) D 0824 LFL 01, D 0824 LFL 05	06.93→ 04.06						982-FS		
10.153 FA 114 kW (155 PS) D 0824 LFL 01, D 0824 LFL 05	06.94→ 02.07						982-FS		
10.163 F 114 kW (155 PS) D 0824 LFL 06	06.93→ 04.06						982-FS		
10.163 FA 114 kW (155 PS) D 0824 LFL 06	06.94→ 02.07						982-FS		
10.185 LAE-GT, LAE-LF 132 kW (180 PS) D 0834 LFL 03	09.00→						982-FS		
8.145 L-LF 103 kW (140 PS) D 0834 LFL 02	09.00→						982-FS		
8.145 LA-LF, LAE-LF 103 kW (140 PS) D 0834 LFL 02	07.00→						982-FS		
8.163 L-LF 114-118 kW (155-160 PS) D 0824 LFL 02, D 0824 LFL 06, D 0824 LFL 09	05.94→						982-FS		
8.163 LA-LF, LAE-LF 114-118 kW (155-160 PS) D 0824 LFL 02, D 0824 LFL 06, D 0824 LFL 09	01.95→						982-FS		
8.185 L-LF 132 kW (180 PS) D 0834 LFL 03	09.00→						982-FS		
8.185 LA-LF, LAE-LF 132 kW (180 PS) D 0834 LFL 03	09.00→						982-FS		

**M**











					
<b>LION'S CITY</b>					
<b>19.280</b> 206 kW (280 PS) D 0836 LOH 40, D 0836 LOH 50, D 0836 LOH 51, D 0836 LOH 55, D 0836 LOH 57, D 0836 LUH 40	05.04→				<b>4085-FX</b>
<b>A 22</b> 228-235 kW (310-320 PS) E 2876 LUH 03	10.09→	<b>024-OC</b>			
<b>A 22</b> 206 kW (280 PS) D 2066 LUH 46	10.09→				<b>4085-FX</b>
<b>A 23</b> 191 kW (260 PS) D 2866 LUH 22	08.96→	<b>024-OC</b>			
<b>A 26</b> 257 kW (350 PS) D 2866 LUH 21	02.98→	<b>024-OC</b>			
<b>A 26</b> 265 kW (360 PS) D 2866 LUH 25, D 2866 LUH 29	05.04→ 10.09	<b>024-OC</b>			
<b>A 35</b> 213 kW (290 PS) D 0836 LOH 60	10.09→				<b>982-FS</b> <b>4463-AC</b>
<b>A 37</b> 206 kW (280 PS) D 0836 LUH 40, D 0836 LUH 50, D 0836 LUH 51	01.02→ 10.09				<b>4085-FX</b>
<b>A 39</b> 228 kW (310 PS) D 2866 LUH 24, D 2866 LUH 51	08.04→	<b>024-OC</b>			
<b>A 66</b> 213 kW (290 PS) D 0836 LOH 60	02.09→		<b>4300-AR</b>		<b>982-FS</b> <b>4463-AC</b>
<b>LION'S COACH</b>					
<b>400</b> 294 kW (400 PS) D 2066 LOH 32	10.15→				<b>4085-FX</b> <b>4242-AC</b>
<b>440</b> 324 kW (440 PS) D 2676 LOH 30	10.15→				<b>4085-FX</b> <b>4242-AC</b>
<b>C 440, L 440</b> 324 kW (440 PS) D 2676 LOH 30	10.15→		<b>979-AR</b>		<b>4085-FX</b> <b>4242-AC</b>
<b>C 480, L 480</b> 353 kW (480 PS) D 2676 LOH 31	10.15→		<b>979-AR</b>		<b>4085-FX</b> <b>4242-AC</b>
<b>FRH 352, RH 353</b> 257 kW (350 PS) D 2866 LOH 26	06.96→ 09.01	<b>024-OC</b>		SEPAR 2000 (Biodiesel)	<b>297-FS</b> <b>4569-FC</b>
<b>FRH 402, RH 403</b> 294-337 kW (400-460 PS) D 2866 LOH 23, D 2876 LOH 23	09.95→ 09.01	<b>024-OC</b>			<b>297-FS</b> <b>305-AD</b>
<b>RH 403</b> 294 kW (400 PS) D 2866 LOH 23	09.98→	<b>024-OC</b>			
<b>RH 413</b> 301 kW (410 PS) D 2866 LOH 29	01.00→	<b>024-OC</b>			
<b>RH 463, RHC 464</b> 338 kW (460 PS) D 2876 LOH 01	01.00→ 09.01	<b>024-OC</b>	<b>979-AR</b>	SEPAR 2000 (Biodiesel)	<b>297-FS</b> <b>4569-FC</b>
<b>RH 463, RHC 464</b> 338 kW (460 PS) D 2876 LOH 02, D 2876 LOH 03	01.00→ 09.01	<b>024-OC</b>		SEPAR 2000 (Biodiesel)	<b>297-FS</b> <b>4569-FC</b>
<b>RHC 414</b> 301 kW (410 PS) D 2866 LOH 34	09.02→	<b>024-OC</b>	<b>064-AR</b> <b>979-AR</b>	SEPAR 2000 (Biodiesel)	<b>297-FS</b> <b>4569-FC</b>
<b>LION'S COMFORT</b>					
<b>RN 313</b> 228 kW (310 PS) D 2866 LUH 20, D 2866 LUH 26	09.96→ 03.98	<b>024-OC</b>		SEPAR 2000 (Biodiesel)	<b>297-FS</b> <b>4569-FC</b>
<b>RN 353</b> 257 kW (350 PS) D 2866 LUH 21	06.97→ 03.98	<b>024-OC</b>		SEPAR 2000 (Biodiesel)	<b>297-FS</b> <b>4569-FC</b>

**M**



LION'S REGIO								
<b>320, C 320</b> 235 kW (320 PS) D 2066 LUH 51	01.15→							<b>4242-AC</b>
<b>360, C 360</b> 265 kW (360 PS) D 2066 LUH 52	01.15→							<b>4242-AC</b>
<b>400, C 400</b> 294 kW (400 PS) D 2066 LUH 53	01.15→							<b>4242-AC</b>
<b>L 320</b> 235 kW (320 PS) D 2066 LUH 51	01.15→							<b>4242-AC</b>
<b>L 360</b> 265 kW (360 PS) D 2066 LUH 52	01.15→							<b>4242-AC</b>
<b>L 400</b> 294 kW (400 PS) D 2066 LUH 53	01.15→							<b>4242-AC</b>
LION'S STAR								
<b>FRH 352,RH 353</b> 257 kW (350 PS) D 2866 LOH 26	09.95→ 02.02		<b>024-OC</b>			SEPAR 2000 (Biodiesel)	<b>297-FS</b> <b>4569-FC</b>	
<b>FRH 402,RH 403</b> 294 kW (400 PS) D 2866 LOH 23	09.95→ 10.01		<b>024-OC</b>				<b>297-FS</b>	<b>305-AD</b>
<b>FRH 422</b> 309 kW (420 PS) D 2866 LOH 20	01.93→ 09.96		<b>024-OC</b>		<b>460-AR</b>		<b>297-FS</b>	<b>305-AD</b>
<b>RH 414, RHS 414</b> 301 kW (410 PS) D 2866 LOH 34	06.00→ 04.07		<b>024-OC</b>		<b>064-AR</b>		<b>610-FX</b>	<b>4242-AC</b>
<b>RH 414, RHS 414</b> 301 kW (410 PS) D 2866 LOH 34	09.01→ 04.07		<b>024-OC</b>		<b>064-AR</b>		<b>610-FX</b>	<b>4242-AC</b>
<b>RH 464, RHS 464</b> 338 kW (460 PS) D 2876 LOH 03	06.01→ 04.07		<b>024-OC</b>		<b>064-AR</b>	SEPAR 2000 (Biodiesel)	<b>297-FS</b> <b>4569-FC</b>	<b>4242-AC</b>
<b>RH 464, RHS 464</b> 338 kW (460 PS) D 2876 LOH 03	01.02→ 04.07		<b>024-OC</b>		<b>064-AR</b>	SEPAR 2000 (Biodiesel)	<b>297-FS</b> <b>4569-FC</b>	<b>4242-AC</b>
M 2000 L								
<b>12.145 LC, LLC, LRC, LLRC</b>	05.01→		<b>465-OS</b>		<b>689-AR</b>	(19) SEPAR 2000 (Biodiesel)	<b>297-FS</b> <b>4473-FC</b> <b>4569-FC</b>	(LH) <b>044-OH</b> <b>305-AD</b>
<b>12.145 LK, LRK</b>	05.01→		<b>465-OS</b>		<b>689-AR</b>	(19) SEPAR 2000 (Biodiesel)	<b>297-FS</b> <b>4473-FC</b> <b>4569-FC</b>	(LH) <b>044-OH</b> <b>305-AD</b>
<b>12.163 LC, LLC, LRC, LLRC</b> 114 kW (155 PS) D 0824 LFL 06, D 0824 LFL 09	08.95→ 12.01		<b>465-OS</b>			(19) SEPAR 2000 (Biodiesel)	<b>297-FS</b> <b>4473-FC</b> <b>4569-FC</b>	
<b>12.185 LC, LLC, LRC, LLRC</b> 132 kW (180 PS) D 0834 LFL 03	05.01→		<b>465-OS</b>		<b>689-AR</b>	(19) SEPAR 2000 (Biodiesel)	<b>297-FS</b> <b>4473-FC</b> <b>4569-FC</b> <b>982-FS</b>	(LH) <b>044-OH</b> <b>305-AD</b>
<b>12.185 LK, LRK</b> 132 kW (180 PS) D 0834 LFL 03	05.01→						<b>982-FS</b>	
<b>12.224 LC, LLC, LRC, LLRC</b> 162 kW (200-220 PS) D 0826 LFL 18, D 0826 LFL03, D 0826 LFL10	08.95→ 09.01		<b>465-OS</b>	(12) (12)	<b>459-AR</b> <b>689-AR</b>	(19) SEPAR 2000 (Biodiesel)	<b>297-FS</b> <b>4473-FC</b> <b>4569-FC</b>	<b>305-AD</b>

M

  					
<b>M 2000 L</b>					
<b>12.224, 12.225, LK, LRK</b> 162 kW (220 PS) D 0826 LFL03, D 0826 LFL10	08.95→	<b>465-OS</b>	<b>459-AR</b> <b>689-AR</b>	(19) SEPAR 2000 (Biodiesel)	<b>297-FS</b> <b>4473-FC</b> <b>4569-FC</b> <b>982-FS</b> <b>305-AD</b>
<b>12.225 LC, LLC, LLLC, LRC, LLRC</b> 162 kW (220 PS) D 0836 LFL 02	05.01→	<b>000-OS</b>			<b>982-FS</b>
<b>12.285 LC, LLC, LLLC, LLRC, LRC</b> 206-215 kW (280-292 PS) D 0836 LFL 01	08.02→	<b>000-OS</b>			<b>982-FS</b>
<b>12.285 LK, LRK</b> 206-215 kW (280-292 PS) D 0836 LFL 01, D 0836 LFL 03	10.03→	<b>000-OS</b>			<b>982-FS</b>
<b>14.163 LC, LLC, LRC, LLRC</b> 114 kW (155 PS) D 0824 LFL 06, D 0824 LFL 09	08.95→ 08.01	<b>465-OS</b>	<b>689-AR</b>	(19) SEPAR 2000 (Biodiesel)	<b>297-FS</b> <b>4473-FC</b> <b>4569-FC</b> <b>982-FS</b> <b>305-AD</b>
<b>14.185 LC, LLC, LRC, LLRC</b> 132 kW (180 PS) D 0834 LFL 03	05.01→				<b>982-FS</b>
<b>14.185 LK, LRK</b> 132 kW (180 PS) D 0834 LFL 03	05.01→				<b>982-FS</b>
<b>14.224 LAC, LARC</b> 162 kW (220 PS) D 0826 LFL03, D 0826 LFL10	08.95→	<b>465-OS</b>	<b>459-AR</b> <b>689-AR</b>	(19) SEPAR 2000 (Biodiesel)	<b>297-FS</b> <b>4473-FC</b> <b>4569-FC</b> <b>982-FS</b> <b>305-AD</b>
<b>14.224 LAK, LARK, LAK-L</b> 162 kW (220 PS) D 0826 LFL03, D 0826 LFL10	08.95→	<b>465-OS</b>	<b>459-AR</b> <b>689-AR</b>	(19) SEPAR 2000 (Biodiesel)	<b>297-FS</b> <b>4473-FC</b> <b>4569-FC</b> <b>982-FS</b> <b>305-AD</b>
<b>14.224 LC, LLC, LLLC, LRC, LLRC, LLLRC</b> 162 kW (200-220 PS) D 0826 LFL 15, D 0826 LFL03, D 0826 LFL10	08.95→ 09.01	<b>465-OS</b>	(12) <b>459-AR</b> (12) <b>689-AR</b>	(19) SEPAR 2000 (Biodiesel)	<b>297-FS</b> <b>4473-FC</b> <b>4569-FC</b> <b>982-FS</b> <b>305-AD</b>
<b>14.224 LK, LRK</b> 162 kW (220 PS) D 0826 LFL03, D 0826 LFL10	08.95→	<b>465-OS</b>	<b>459-AR</b> <b>689-AR</b>	(19) SEPAR 2000 (Biodiesel)	<b>297-FS</b> <b>4473-FC</b> <b>4569-FC</b> <b>982-FS</b> <b>305-AD</b>
<b>14.225 LAC, LARC, (LE220B)</b> 162 kW (220 PS) D 0836 LFL 02	09.00→	<b>000-OS</b> <b>465-OS</b>	<b>689-AR</b>	(19) SEPAR 2000 (Biodiesel)	(LH) <b>297-FS</b> <b>4473-FC</b> <b>4569-FC</b> <b>982-FS</b> <b>044-OH</b> <b>305-AD</b>
<b>14.225 LAK, LARK, LAK-L, (LE220B)</b> 162 kW (220 PS) D 0836 LFL 02	09.00→	<b>000-OS</b> <b>465-OS</b>	<b>689-AR</b>	(19) SEPAR 2000 (Biodiesel)	(LH) <b>297-FS</b> <b>4473-FC</b> <b>4569-FC</b> <b>982-FS</b> <b>044-OH</b> <b>305-AD</b>

**M**

M 2000 L								
<b>14.225 LC, LLC, LLLC, LRC, LLRC, LLLRC (LE220B)</b> 162 kW (220 PS) D 0836 LFL 02	09.00→		<b>000-OS</b> <b>465-OS</b>		<b>689-AR</b>	(19) SEPAR 2000 (Biodiesel)	(LH) <b>297-FS</b> <b>4473-FC</b> <b>4569-FC</b> <b>982-FS</b>	<b>044-OH</b> <b>305-AD</b>
<b>14.225 LK, LRK (LE220B)</b> 162 kW (220 PS) D 0836 LFL 02	09.00→		<b>000-OS</b> <b>465-OS</b>		<b>689-AR</b>	(19) SEPAR 2000 (Biodiesel)	(LH) <b>297-FS</b> <b>4473-FC</b> <b>4569-FC</b> <b>982-FS</b>	<b>044-OH</b> <b>305-AD</b>
<b>14.255 LC, LLC, LLLC, LRC, LLRC, LLLRC (LE250B)</b> 180 kW (245 PS) D 0836 LFL 05	09.00→		<b>000-OS</b> <b>465-OS</b>		<b>689-AR</b>	(19) SEPAR 2000 (Biodiesel)	(LH) <b>297-FS</b> <b>4473-FC</b> <b>4569-FC</b> <b>982-FS</b>	<b>044-OH</b> <b>305-AD</b>
<b>14.263, 14.264 LAC, LARC</b> 191 kW (260 PS) D 0826 LFL09	08.95→		<b>465-OS</b>		<b>459-AR</b> <b>689-AR</b>	(19) SEPAR 2000 (Biodiesel)	<b>297-FS</b> <b>4473-FC</b> <b>4569-FC</b> <b>982-FS</b>	<b>305-AD</b>
<b>14.263, 14.264 LAK, LARK, LAK-L</b> 191 kW (260 PS) D 0826 LFL09	08.95→		<b>465-OS</b>		<b>459-AR</b> <b>689-AR</b>	(19) SEPAR 2000 (Biodiesel)	<b>297-FS</b> <b>4473-FC</b> <b>4569-FC</b> <b>982-FS</b>	<b>305-AD</b>
<b>14.263, 14.264 LC, LLC, LLLC, LRC, LLRC, LLLRC</b> 191 kW (260 PS) D 0826 LFL09	08.95→ 09.01		<b>465-OS</b>	(12) (12)	<b>459-AR</b> <b>689-AR</b>	(19) SEPAR 2000 (Biodiesel)	<b>297-FS</b> <b>4473-FC</b> <b>4569-FC</b>	<b>305-AD</b>
<b>14.263, 14.264 LK, LRK</b> 191 kW (260 PS) D 0826 LFL09	08.95→		<b>465-OS</b>		<b>459-AR</b> <b>689-AR</b>	(19) SEPAR 2000 (Biodiesel)	<b>297-FS</b> <b>4473-FC</b> <b>4569-FC</b> <b>982-FS</b>	<b>305-AD</b>
<b>14.284 LC, LLC, LLLC, LRC, LLRC, LLLRC</b> 206 kW (280 PS) D 0836 LF 01	10.98→ 09.01		<b>000-OS</b> <b>465-OS</b>		<b>689-AR</b>	(19) SEPAR 2000 (Biodiesel)	<b>297-FS</b> <b>4473-FC</b> <b>4569-FC</b> <b>982-FS</b>	<b>305-AD</b>
<b>14.284, 14.285, LAC, LARC</b> 206 kW (280 PS) D 0836 LF 01	06.98→		<b>000-OS</b> <b>465-OS</b>		<b>689-AR</b>	(19) SEPAR 2000 (Biodiesel)	<b>297-FS</b> <b>4473-FC</b> <b>4569-FC</b> <b>982-FS</b>	<b>305-AD</b>
<b>14.284, 14.285, LAK, LARK, LAK-L</b> 206 kW (280 PS) D 0836 LF 01	06.98→		<b>000-OS</b> <b>465-OS</b>		<b>689-AR</b>	(19) SEPAR 2000 (Biodiesel)	<b>297-FS</b> <b>4473-FC</b> <b>4569-FC</b> <b>982-FS</b>	<b>305-AD</b>
<b>14.284, 14.285, LK, LRK</b> 206 kW (280 PS) D 0836 LF 01	10.98→		<b>000-OS</b> <b>465-OS</b>		<b>689-AR</b>	(19) SEPAR 2000 (Biodiesel)	<b>297-FS</b> <b>4473-FC</b> <b>4569-FC</b> <b>982-FS</b>	<b>305-AD</b>









**M**

  					
<b>M 2000 L</b>					
<b>14.285 LC, LLC, LLLC, LRC, LLRC, LLLRC, (LE280B)</b> 206 kW (280 PS) D 0836 LFL 03	09.00→	<b>000-OS</b> <b>465-OS</b>	<b>689-AR</b>	(19) SEPAR 2000 (Biodiesel)	(LH) <b>044-OH</b> <b>305-AD</b>  <b>297-FS</b> <b>4473-FC</b> <b>4569-FC</b> <b>982-FS</b>
<b>15.163 LC, LLC, LLLC, LLLRC, LLRC, LRC</b> 114 kW (155 PS) D 0824 LFL 06, D 0824 LFL 09	08.95→ 09.01	<b>465-OS</b>	<b>689-AR</b>	(19) SEPAR 2000 (Biodiesel)	<b>297-FS</b> <b>305-AD</b>  <b>4473-FC</b> <b>4569-FC</b>
<b>15.185 LC, LLC, LLLC, LLLRC, LLRC, LRC</b> 132 kW (180 PS) D 0834 LF 03	05.01→	<b>465-OS</b>	<b>689-AR</b>	(19) SEPAR 2000 (Biodiesel)	(LH) <b>044-OH</b> <b>305-AD</b>  <b>297-FS</b> <b>4473-FC</b> <b>4569-FC</b>
<b>15.185 LK, LRK, LK-L</b> 132 kW (180 PS) D 0834 LFL 03	11.02→				<b>982-FS</b>
<b>15.224 LC, LLC, LLLC, LRC, LLRC, LLLRC</b> 162 kW (220 PS) D 0826 LFL03, D 0826 LFL10	08.95→ 09.01	<b>465-OS</b>	(12) <b>459-AR</b> (12) <b>689-AR</b>	(19) SEPAR 2000 (Biodiesel)	<b>297-FS</b> <b>305-AD</b>  <b>4473-FC</b> <b>4569-FC</b>
<b>15.224 LK, LRK, LK-L</b> 162 kW (220 PS) D 0826 LFL03, D 0826 LFL10	08.95→ 09.01	<b>465-OS</b>	(12) <b>459-AR</b> (12) <b>689-AR</b>	(19) SEPAR 2000 (Biodiesel)	<b>297-FS</b> <b>305-AD</b>  <b>4473-FC</b> <b>4569-FC</b>
<b>15.225 LC, LLC, LLLC, LRC, LLRC, LLLRC, (LE220B)</b> 162 kW (220 PS) D 0836 LFL 02	09.99→	<b>000-OS</b> <b>465-OS</b>	<b>689-AR</b>	(19) SEPAR 2000 (Biodiesel)	<b>4473-FC</b> <b>4569-FC</b> <b>982-FS</b>
<b>15.225 LK, LRK, LK-L, (LE220B)</b> 162 kW (220 PS) D 0836 LFL 02	09.99→	<b>000-OS</b> <b>465-OS</b>	<b>689-AR</b>	(19) SEPAR 2000 (Biodiesel)	<b>4473-FC</b> <b>4569-FC</b> <b>982-FS</b>
<b>15.255 LC, LLC, LLLC, LRC, LLRC, LLLRC, (LE250B)</b> 180 kW (245 PS) D 0836 LFL 05	09.99→	<b>000-OS</b> <b>465-OS</b>	<b>689-AR</b>	(19) SEPAR 2000 (Biodiesel)	<b>4473-FC</b> <b>4569-FC</b> <b>982-FS</b>
<b>15.255 LK, LRK, LK-L, (LE250B)</b> 180 kW (245 PS) D 0836 LFL 05	09.99→	<b>000-OS</b> <b>465-OS</b>	<b>689-AR</b>	(19) SEPAR 2000 (Biodiesel)	<b>4473-FC</b> <b>4569-FC</b> <b>982-FS</b>
<b>15.263, 15.264 LC, LLC, LLLC, LRC, LLRC, LLLRC</b> 191 kW (260 PS) D 0826 LFL09	08.95→ 09.01	<b>465-OS</b>	(12) <b>459-AR</b> (12) <b>689-AR</b>	(19) SEPAR 2000 (Biodiesel)	<b>297-FS</b> <b>305-AD</b>  <b>4085-FX</b> <b>4473-FC</b> <b>4569-FC</b>
<b>15.263, 15.264 LK, LRK, LK-L</b> 191 kW (260 PS) D 0826 LFL09	08.95→	<b>465-OS</b>	<b>459-AR</b> <b>689-AR</b>	(19) SEPAR 2000 (Biodiesel)	<b>297-FS</b> <b>305-AD</b>  <b>4473-FC</b> <b>4569-FC</b> <b>982-FS</b>
<b>15.284 LC, LLC, LLLC, LRC, LLRC, LLLRC</b> 206 kW (280 PS) D 0836 LF 01	06.98→ 09.01	<b>000-OS</b> <b>465-OS</b>	<b>689-AR</b>	(19) SEPAR 2000 (Biodiesel)	<b>297-FS</b> <b>305-AD</b>  <b>4473-FC</b> <b>4569-FC</b> <b>982-FS</b>









**M**

M 2000 L									
15.284 LK, LRK, LK-L 206 kW (280 PS) D 0836 LF 01	06.98→		000-OS 465-OS		689-AR	(19) SEPAR 2000 (Biodiesel)	297-FS 4473-FC 4569-FC 982-FS		
15.285 LC, LLC, LLLC, LRC, LLRC, LLLRC, (LE280B) 206 kW (280 PS) D 0836 LFL 03	09.99→		000-OS 465-OS		689-AR	(19) SEPAR 2000 (Biodiesel)	297-FS 4473-FC 4569-FC 982-FS	(LH)	044-OH 305-AD
15.285 LK, LRK, LK-L, (LE280B) 206 kW (280 PS) D 0836 LFL 03	09.99→		000-OS 465-OS		689-AR	(19) SEPAR 2000 (Biodiesel)	297-FS 4473-FC 4569-FC 982-FS	(LH)	044-OH 305-AD
18.224, 18.225, LAC, LARC 162 kW (220 PS) D 0826 LFL03, D 0826 LFL10, D 0836 LFL 02	08.95→		000-OS 465-OS		459-AR 689-AR	SEPAR 2000 (Biodiesel)	297-FS 4569-FC 982-FS		305-AD
18.224, 18.225, LAK, LARK, LAK-L 162 kW (220 PS) D 0826 LFL03, D 0826 LFL10	08.95→		000-OS 465-OS		459-AR 689-AR	SEPAR 2000 (Biodiesel)	297-FS 4569-FC 982-FS		305-AD
18.224, 18.225, LC, LLC, LLLC, LRC, LLRC, LLLRC 162 kW (220 PS) D 0826 LFL03, D 0826 LFL10, D 0836 LFL 02	08.95→ 09.01		000-OS 465-OS	(12) (12)	459-AR 689-AR	SEPAR 2000 (Biodiesel)	297-FS 4569-FC 982-FS		305-AD
18.224, 18.225, LK, LK-L, LLK, LLK-L, LLRK, LRK 162 kW (220 PS) D 0826 LFL03, D 0826 LFL10	08.95→		000-OS 465-OS		459-AR 689-AR	SEPAR 2000 (Biodiesel)	297-FS 4569-FC 982-FS		305-AD
18.255 LC, LLC, LLLC, LRC, LLRC, LLLRC, (LE250B) 180 kW (245 PS) D 0836 LFL 05	09.99→		000-OS 465-OS		689-AR	(19) SEPAR 2000 (Biodiesel)	297-FS 4473-FC 4569-FC 982-FS	(LH)	044-OH 305-AD
18.263, 18.264, LAC, LARC 191 kW (260 PS) D 0826 LFL09	08.95→		465-OS		459-AR 689-AR	(19) SEPAR 2000 (Biodiesel)	297-FS 4473-FC 4569-FC 982-FS		305-AD
18.263, 18.264, LAK, LARK, LAK-L 191 kW (260 PS) D 0826 LFL09	08.95→		465-OS		459-AR 689-AR	(19) SEPAR 2000 (Biodiesel)	297-FS 4473-FC 4569-FC 982-FS		305-AD
18.263, 18.264, LC, LLC, LLLC, LRC, LLRC, LLLRC 191 kW (260 PS) D 0826 LFL09	08.95→ 09.01		465-OS	(12) (12)	459-AR 689-AR	(19) SEPAR 2000 (Biodiesel)	297-FS 4473-FC 4569-FC		305-AD
18.263, 18.264, LK, LK-L, LLK, LLK-L, LLRK, LRK 191 kW (260 PS) D 0826 LFL09	08.95→		465-OS		459-AR 689-AR	(19) SEPAR 2000 (Biodiesel)	297-FS 4473-FC 4569-FC 982-FS		305-AD











  					
<b>M 2000 L</b>					
<b>18.284 LAC, LARC 206 kW (280 PS)</b> D 0836 LF 01	06.98→	<b>000-OS</b> <b>465-OS</b>	<b>689-AR</b>	(19) SEPAR 2000 (Biodiesel)	<b>297-FS</b> <b>4473-FC</b> <b>4569-FC</b> <b>982-FS</b> <b>305-AD</b>
<b>18.284 LAK, LARK, LAK-L 206 kW (280 PS)</b> D 0836 LF 01	06.98→	<b>000-OS</b> <b>465-OS</b>	<b>689-AR</b>	(19) SEPAR 2000 (Biodiesel)	<b>297-FS</b> <b>4473-FC</b> <b>4569-FC</b> <b>982-FS</b> <b>305-AD</b>
<b>18.284 LC, LLC, LLLC, LRC, LLRC, LLLRC 206 kW (280 PS)</b> D 0836 LF 01	06.98→	<b>000-OS</b> <b>465-OS</b>	<b>689-AR</b>	(19) SEPAR 2000 (Biodiesel)	<b>297-FS</b> <b>4473-FC</b> <b>4569-FC</b> <b>982-FS</b> <b>305-AD</b>
<b>18.284, 18.285, LK, LK-L, LLK, LLK-L, LLRK, LRK 206 kW (280 PS)</b> D 0836 LF 01	06.98→	<b>000-OS</b> <b>465-OS</b>	<b>689-AR</b>	(19) SEPAR 2000 (Biodiesel)	<b>297-FS</b> <b>4473-FC</b> <b>4569-FC</b> <b>982-FS</b> <b>305-AD</b>
<b>18.285 LAC, LARC (LE280B) 206 kW (280 PS)</b> D 0836 LFL 03	09.99→	<b>000-OS</b> <b>465-OS</b>	<b>689-AR</b>	(19) SEPAR 2000 (Biodiesel)	(LH) <b>297-FS</b> <b>4473-FC</b> <b>4569-FC</b> <b>982-FS</b> <b>044-OH</b> <b>305-AD</b>
<b>18.285 LAK, LARK, LAK-L, (LE280B) 206 kW (280 PS)</b> D 0836 LFL 03	09.99→	<b>000-OS</b> <b>465-OS</b>	<b>689-AR</b>	(19) SEPAR 2000 (Biodiesel)	(LH) <b>297-FS</b> <b>4473-FC</b> <b>4569-FC</b> <b>982-FS</b> <b>044-OH</b> <b>305-AD</b>
<b>18.285 LC, LLC, LLLC, LRC, LLRC, LLLRC, (LE280B) 206 kW (280 PS)</b> D 0836 LFL 03	09.99→	<b>000-OS</b> <b>465-OS</b>	<b>689-AR</b>	(19) SEPAR 2000 (Biodiesel)	(LH) <b>297-FS</b> <b>4473-FC</b> <b>4569-FC</b> <b>982-FS</b> <b>044-OH</b> <b>305-AD</b>
<b>19.224, 19.225, LC, LLC, LLLC, LLLRC, LLRC, LRC 162 kW (220 PS)</b> D 0826 LFL03, D 0826 LFL06, D 0826 LFL08, D 0826 LFL10, D 0836 LFL 02	05.01→	<b>000-OS</b>			<b>982-FS</b>
<b>19.255 LC, LLC, LLLC, LLLRC, LLRC, LRC 180 kW (245 PS)</b> D 0836 LFL 05	05.01→	<b>000-OS</b>			<b>982-FS</b>
<b>19.284, 19.285, LC, LLC, LLLC, LLLRC, LLRC, LRC 206 kW (280 PS)</b> D 0836 LFL 03	05.01→	<b>000-OS</b>			<b>982-FS</b>
<b>20.224 LNLC, LNLLC 162 kW (220 PS)</b> D 0826 LFL03, D 0826 LFL06, D 0826 LFL08, D 0826 LFL10, D 0836 LFL 02	05.01→	<b>000-OS</b>			<b>982-FS</b>
<b>20.224, 20225 LNLC, LNLLC 162 kW (220 PS)</b> D 0826 LFL03, D 0826 LFL06, D 0826 LFL08, D 0826 LFL10, D 0836 LFL 02	05.01→	<b>000-OS</b> <b>465-OS</b>	<b>689-AR</b>	(19) SEPAR 2000 (Biodiesel)	(LH) <b>297-FS</b> <b>4473-FC</b> <b>4569-FC</b> <b>982-FS</b> <b>044-OH</b> <b>305-AD</b>

**M**

									
<b>M 2000 L</b>									
<b>20.255 LNLC, LNLLC</b> 180 kW (245 PS) D 0836 LFL 05				05.01→	<b>000-OS</b> <b>465-OS</b>	<b>689-AR</b>	(19) SEPAR 2000 (Biodiesel)	<b>297-FS</b> <b>4473-FC</b> <b>4569-FC</b> <b>982-FS</b>	(LH) <b>044-OH</b> <b>305-AD</b>
<b>20.284, 20.285, LNLC, LNLLC</b> 206-215 kW (280-292 PS) D 0836 LFL 01, D 0836 LFL 03				05.01→	<b>000-OS</b> <b>465-OS</b>	<b>689-AR</b>	(19) SEPAR 2000 (Biodiesel)	<b>297-FS</b> <b>4473-FC</b> <b>4569-FC</b> <b>982-FS</b>	(LH) <b>044-OH</b> <b>305-AD</b>
<b>26.284, 26.285, DL-HK, DLR-HK</b> 206-215 kW (280-292 PS) D 0836 LFL 01, D 0836 LFL 03				11.02→	<b>000-OS</b>			<b>982-FS</b>	
<b>14.224, 14.225, LA-LF</b> 162 kW (220 PS) D 0826 LFL03, D 0826 LFL10, D 0836 LFL 02				07.03→	<b>000-OS</b>			<b>982-FS</b>	
<b>14.284, 14.285, LA-LF</b> 206 kW (280 PS) D 0836 LF 01				06.98→	<b>000-OS</b> <b>465-OS</b>	<b>689-AR</b>	(19) SEPAR 2000 (Biodiesel)	<b>297-FS</b> <b>4473-FC</b> <b>4569-FC</b> <b>982-FS</b>	<b>305-AD</b>
<b>18.224, 18.225, L-KO, LR-KO</b> 162 kW (220 PS) D 0826 LFL03, D 0826 LFL06, D 0826 LFL08, D 0826 LFL10, D 0836 LFL 02				05.01→				<b>982-FS</b>	
<b>18.284, 18.285, L-KO, LR-KO</b> 206 kW (280 PS) D 0836 LF 01				06.98→	<b>000-OS</b> <b>465-OS</b>	<b>689-AR</b>	(19) SEPAR 2000 (Biodiesel)	<b>297-FS</b> <b>4473-FC</b> <b>4569-FC</b> <b>982-FS</b>	<b>305-AD</b>
<b>26.284 DL-TM, DLR-TM</b> 206-215 kW (280-292 PS) D 0836 LFL 01, D 0836 LFL 03				05.01→	<b>000-OS</b>			<b>982-FS</b>	
<b>26.285 DL-TM, DLR-TM</b> 206-215 kW (280-292 PS) D 0836 LFL 01				05.01→	<b>000-OS</b>			<b>982-FS</b>	
<b>M 2000 M</b>									
<b>12.224 MC, MLC, MLLC, MLRC, MRC, MLLRC</b> 162 kW (220 PS) D 0826 LF15, D 0826 LF18, D 0836 LF 04				02.03→ 12.05	<b>000-OS</b>			<b>982-FS</b>	
<b>12.224 MLS, MLRS</b> 162 kW (220 PS) D 0826 LF15, D 0826 LF18, D 0836 LF 04				02.03→ 12.05	<b>000-OS</b>			<b>982-FS</b>	
<b>12.225 MC, MLC, MLLC, MLRC, MRC, MLLRC</b> 162 kW (220 PS) D 0836 LF 04				02.03→ 12.05	<b>000-OS</b>			<b>982-FS</b>	
<b>12.225 MLS, MLRS</b> 162 kW (220 PS) D 0836 LF 04				02.03→ 12.05	<b>000-OS</b>			<b>982-FS</b>	
<b>12.255 MC, MLC, MLLC, MLRC, MRC, MLLRC</b> 180 kW (245 PS) D 0836 LF 05				02.03→ 12.05	<b>000-OS</b>			<b>982-FS</b>	
<b>12.255 MLS</b> 180 kW (245 PS) D 0836 LF 05				02.03→ 12.05	<b>000-OS</b>			<b>982-FS</b>	
<b>12.284 MC, MLC, MLLC, MLRC, MRC, MLLRC</b> 206 kW (280 PS) D 0836 LF 01, D 0836 LF 03				02.00→ 12.05	<b>000-OS</b>			<b>982-FS</b>	
<b>12.284 MLS, MLRS</b> 206 kW (280 PS) D 0836 LF 01, D 0836 LF 03				02.00→ 12.05	<b>000-OS</b>			<b>982-FS</b>	

**M**

  					
<b>M 2000 M</b>					
<b>12.285 MC, MLC, MLLC, MLRC, MRC, MLLRC</b> 206 kW (280 PS) D 0836 LF 03	02.03→ 12.05	<b>000-OS</b>		<b>982-FS</b>	
<b>12.285 MLS, MLRS</b> 206 kW (280 PS) D 0836 LF 01, D 0836 LF 03	02.00→ 12.05	<b>000-OS</b>		<b>982-FS</b>	
<b>14.224 MAK, MAK-L, MARK</b> 162 kW (220 PS) D 0826 LF15, D 0826 LF18	08.95→ 12.05	<b>465-OS</b>	<b>459-AR</b> <b>689-AR</b>	<b>297-FS</b> <sup>(19)</sup> <b>4473-FC</b> <b>4569-FC</b> <b>982-FS</b> SEPAR 2000 (Biodiesel)	<b>305-AD</b>
<b>14.224 MC, MLC, MLLC, MLRC, MRC, MLLRC</b> 142-169 kW (193-230 PS) D 0826 LF10, D 0826 LF15, D 0826 LF18	08.95→ 12.05	<b>000-OS</b> <b>465-OS</b>	<b>459-AR</b> <b>689-AR</b>	<b>297-FS</b> <sup>(19)</sup> <b>4473-FC</b> <b>4569-FC</b> <b>982-FS</b> SEPAR 2000 (Biodiesel)	<b>305-AD</b>
<b>14.224 MK</b> 162 kW (220 PS) D 0826 LF15, D 0826 LF18	08.95→ 12.05	<b>465-OS</b>	<b>459-AR</b> <b>689-AR</b>	<b>297-FS</b> <sup>(19)</sup> <b>4473-FC</b> <b>4569-FC</b> <b>982-FS</b> SEPAR 2000 (Biodiesel)	<b>305-AD</b>
<b>14.224 MLS, MLRS</b> 162 kW (220 PS) D 0826 LF15, D 0826 LF18	08.95→ 12.05	<b>465-OS</b>	<b>459-AR</b> <b>689-AR</b>	<b>297-FS</b> <sup>(19)</sup> <b>4473-FC</b> <b>4569-FC</b> <b>982-FS</b> SEPAR 2000 (Biodiesel)	<b>305-AD</b>
<b>14.225 MC, MLC, MLLC, MLRC, MRC, MLLRC</b> 162 kW (220 PS) D 0836 LF 02, D 0836 LF 04	10.00→ 12.05	<b>000-OS</b>		<b>4085-FX</b>	
<b>14.225 MLS, MLRS</b> 162 kW (220 PS) D 0836 LF 04	02.03→ 12.05	<b>000-OS</b>		<b>4085-FX</b>	
<b>14.255 MAK, MAK-L, MARK</b> 180 kW (245 PS) D 0836 LF 05	11.02→ 12.05	<b>000-OS</b>		<b>982-FS</b>	
<b>14.255 MC, MLC, MLLC, MLRC, MRC, MLLRC</b> 180 kW (245 PS) D 0836 LF 05	10.00→ 12.05	<b>000-OS</b> <b>465-OS</b>	<b>689-AR</b>	<b>297-FS</b> <sup>(19)</sup> <b>4473-FC</b> <b>4569-FC</b> <b>982-FS</b> SEPAR 2000 (Biodiesel)	(LH) <b>044-OH</b> <b>305-AD</b>
<b>14.255 MLS, MLRS</b> 180 kW (245 PS) D 0836 LF 05	10.00→ 12.05	<b>000-OS</b> <b>465-OS</b>	<b>689-AR</b>	<b>297-FS</b> <sup>(19)</sup> <b>4473-FC</b> <b>4569-FC</b> <b>982-FS</b> SEPAR 2000 (Biodiesel)	(LH) <b>044-OH</b> <b>305-AD</b>
<b>14.264 MC, MLC, MLLC, MLRC, MRC, MLLRC</b> 191 kW (260 PS) D 0826 LF17	08.95→ 12.05	<b>465-OS</b>	<b>459-AR</b> <b>689-AR</b>	<b>297-FS</b> <sup>(19)</sup> <b>4473-FC</b> <b>4569-FC</b> <b>982-FS</b> SEPAR 2000 (Biodiesel)	<b>305-AD</b>
<b>14.264 MLS, MLRS</b> 191 kW (260 PS) D 0826 LF17	08.95→ 12.05	<b>465-OS</b>	<b>459-AR</b> <b>689-AR</b>	<b>297-FS</b> <sup>(19)</sup> <b>4473-FC</b> <b>4569-FC</b> <b>982-FS</b> SEPAR 2000 (Biodiesel)	<b>305-AD</b>

**M**

									
<b>M 2000 M</b>									
<b>14.284 MAK, MAK-L, MARK</b> 206 kW (280 PS) D 0836 LF 01	06.98→ 12.05				<b>000-OS</b> <b>465-OS</b>	<b>689-AR</b>	(19) SEPAR 2000 (Biodiesel)	<b>297-FS</b> <b>4473-FC</b> <b>4569-FC</b> <b>982-FS</b>	<b>305-AD</b>
<b>14.284 MC, MLC, MLLC, MLRC, MRC, MLLRC</b> 206 kW (280 PS) D 0836 LF 01	06.98→ 12.05				<b>000-OS</b> <b>465-OS</b>	<b>689-AR</b>	(19) SEPAR 2000 (Biodiesel)	<b>297-FS</b> <b>4473-FC</b> <b>4569-FC</b> <b>982-FS</b>	<b>305-AD</b>
<b>14.284 MLS, MLRS</b> 206 kW (280 PS) D 0836 LF 01	06.98→ 12.05				<b>000-OS</b> <b>465-OS</b>	<b>689-AR</b>	(19) SEPAR 2000 (Biodiesel)	<b>297-FS</b> <b>4473-FC</b> <b>4569-FC</b> <b>982-FS</b>	<b>305-AD</b>
<b>14.285 MAK, MAK-L, MARK</b> 206 kW (280 PS) D 0836 LF 01, D 0836 LF 03	02.03→ 12.05				<b>000-OS</b>			<b>982-FS</b>	
<b>14.285 MC, MLC, MLLC, MLRC, MRC, MLLRC (ME280C)</b> 132-206 kW (180-280 PS) D 0834 LF 03, D 0836 LFL 03	09.99→ 12.05				<b>000-OS</b> <b>465-OS</b>	<b>689-AR</b>	(19) SEPAR 2000 (Biodiesel)	<b>297-FS</b> <b>4473-FC</b> <b>4569-FC</b> <b>982-FS</b>	(LH) <b>044-OH</b> <b>305-AD</b>
<b>14.285 MLS, MLRS</b> 206 kW (280 PS) D 0836 LF 03	02.03→ 12.05				<b>000-OS</b>			<b>4085-FX</b>	
<b>18.224 MAC, MARC</b> 162 kW (220 PS) D 0826 LF15, D 0826 LF18	08.95→ 12.05				<b>000-OS</b> <b>465-OS</b>	<b>459-AR</b> <b>689-AR</b>	SEPAR 2000 (Biodiesel)	<b>297-FS</b> <b>4569-FC</b> <b>982-FS</b>	<b>305-AD</b>
<b>18.224 MAK, MAK-L, MARK</b> 162 kW (220 PS) D 0826 LF15, D 0826 LF18	08.95→ 12.05				<b>000-OS</b> <b>465-OS</b>	<b>459-AR</b> <b>689-AR</b>	SEPAR 2000 (Biodiesel)	<b>297-FS</b> <b>4569-FC</b> <b>982-FS</b>	<b>305-AD</b>
<b>18.224 MC, MLC, MLLC, MRC, MLRC, MLLRC</b> 162 kW (220 PS) D 0826 LF15, D 0826 LF18	08.95→ 12.05				<b>000-OS</b> <b>465-OS</b>	<b>459-AR</b> <b>689-AR</b>	SEPAR 2000 (Biodiesel)	<b>297-FS</b> <b>4569-FC</b> <b>982-FS</b>	<b>305-AD</b>
<b>18.224 MK, MK-L, MLK, MLRK, MRK</b> 162 kW (220 PS) D 0826 LF15, D 0826 LF18	08.95→ 12.05				<b>000-OS</b> <b>465-OS</b>	<b>459-AR</b> <b>689-AR</b>	SEPAR 2000 (Biodiesel)	<b>297-FS</b> <b>4569-FC</b> <b>982-FS</b>	<b>305-AD</b>
<b>18.224 MLS, MLRS</b> 162 kW (220 PS) D 0826 LF15, D 0826 LF18	08.95→ 12.05				<b>000-OS</b> <b>465-OS</b>	<b>459-AR</b> <b>689-AR</b>	SEPAR 2000 (Biodiesel)	<b>297-FS</b> <b>4569-FC</b> <b>982-FS</b>	<b>305-AD</b>
<b>18.225 MAC, MARC</b> 162 kW (220 PS) D 0836 LF 04	02.03→ 12.05				<b>000-OS</b>			<b>4085-FX</b>	
<b>18.225 MAK, MAK-L, MARK</b> 162 kW (220 PS) D 0826 LF15, D 0826 LF18, D 0836 LF 04	01.96→ 07.05				<b>000-OS</b>			<b>982-FS</b>	
<b>18.225 MC, MLC, MLLC, MRC, MLRC, MLLRC</b> 162 kW (220 PS) D 0836 LF 04	10.00→ 12.05				<b>000-OS</b> <b>024-OC</b>			<b>4085-FX</b>	

**M**









  					
<b>M 2000 M</b>					
<b>18.225 MK, MK-L, MLK, MLRK, MRK</b> 162 kW (220 PS) D 0826 LF15, D 0826 LF18, D 0836 LF 04	10.00→ 12.05	<b>000-OS</b>		<b>982-FS</b>	
<b>18.225 MLS, MLRS</b> 162 kW (220 PS) D 0826 LF15, D 0826 LF18, D 0836 LF 04	02.03→ 12.05	<b>000-OS</b>		<b>982-FS</b>	
<b>18.255 MAC, MARC</b> 180 kW (245 PS) D 0836 LF 05	10.00→ 12.05	<b>000-OS</b> <b>465-OS</b>	<b>689-AR</b>	<b>297-FS</b> (19) <b>4473-FC</b> SEPAR 2000 (Biodiesel) <b>4569-FC</b> <b>982-FS</b>	(LH) <b>044-OH</b> <b>305-AD</b>
<b>18.255 MAK, MAK-L, MARK</b> 180 kW (245 PS) D 0836 LF 05	10.00→ 12.05	<b>000-OS</b>		<b>982-FS</b>	
<b>18.255 MC, MLC, MLLC, MLRC, MRC, MLLRC</b> 180 kW (245 PS) D 0836 LF 05	10.00→ 12.05	<b>000-OS</b> <b>465-OS</b>	<b>689-AR</b>	<b>297-FS</b> (19) <b>4473-FC</b> SEPAR 2000 (Biodiesel) <b>4569-FC</b> <b>982-FS</b>	(LH) <b>044-OH</b> <b>305-AD</b>
<b>18.255 MK, MK-L, MLK, MLRK, MRK</b> 180 kW (245 PS) D 0836 LF 05	11.02→ 12.05	<b>000-OS</b>		<b>982-FS</b>	
<b>18.255 MLS, MLRS</b> 180 kW (245 PS) D 0836 LF 05	10.00→ 12.05	<b>000-OS</b>		<b>982-FS</b>	
<b>18.264 MAC, MARC</b> 191 kW (260 PS) D 0826 LF17	08.95→ 12.05	<b>465-OS</b>	<b>459-AR</b> <b>689-AR</b>	<b>297-FS</b> (19) <b>4473-FC</b> SEPAR 2000 (Biodiesel) <b>4569-FC</b> <b>982-FS</b>	<b>305-AD</b>
<b>18.264 MAK, MAK-L, MARK</b> 191 kW (260 PS) D 0826 LF17	08.95→ 12.05	<b>465-OS</b>	<b>459-AR</b> <b>689-AR</b>	<b>297-FS</b> (19) <b>4473-FC</b> SEPAR 2000 (Biodiesel) <b>4569-FC</b> <b>982-FS</b>	<b>305-AD</b>
<b>18.264 MC, MLC, MLLC, MRC, MLRC, MLLRC</b> 191 kW (260 PS) D 0826 LF17	08.95→ 12.05	<b>465-OS</b>	<b>459-AR</b> <b>689-AR</b>	<b>297-FS</b> (19) <b>4473-FC</b> SEPAR 2000 (Biodiesel) <b>4569-FC</b> <b>982-FS</b>	<b>305-AD</b>
<b>18.264 MK, MK-L, MLK, MLRK, MRK</b> 191 kW (260 PS) D 0826 LF17	08.95→ 12.05	<b>465-OS</b>	<b>459-AR</b> <b>689-AR</b>	<b>297-FS</b> (19) <b>4473-FC</b> SEPAR 2000 (Biodiesel) <b>4569-FC</b> <b>982-FS</b>	<b>305-AD</b>
<b>18.264 MLS, MLRS</b> 191 kW (260 PS) D 0826 LF17	08.95→ 12.05	<b>465-OS</b>	<b>459-AR</b> <b>689-AR</b>	<b>297-FS</b> (19) <b>4473-FC</b> SEPAR 2000 (Biodiesel) <b>4569-FC</b> <b>982-FS</b>	<b>305-AD</b>
<b>18.284 MAC, MARC</b> 206 kW (280 PS) D 0836 LF 01	06.98→ 12.05	<b>000-OS</b> <b>465-OS</b>	<b>689-AR</b>	<b>297-FS</b> (19) <b>4473-FC</b> SEPAR 2000 (Biodiesel) <b>4569-FC</b> <b>982-FS</b>	<b>305-AD</b>





**M**

M 2000 M									
<b>18.284 MAK, MAK-L, MARK</b> 206 kW (280 PS) D 0836 LF 01	06.98→ 12.05		<b>000-OS</b> <b>465-OS</b>		<b>689-AR</b>	(19) SEPAR 2000 (Biodiesel)	<b>297-FS</b> <b>4473-FC</b> <b>4569-FC</b> <b>982-FS</b>		<b>305-AD</b>
<b>18.284 MC, MLC, MLLC, MLRC, MRC, MLLRC</b> 206 kW (280 PS) D 0836 LF 01	06.98→ 12.05		<b>000-OS</b> <b>465-OS</b>		<b>689-AR</b>	(19) SEPAR 2000 (Biodiesel)	<b>297-FS</b> <b>4473-FC</b> <b>4569-FC</b> <b>982-FS</b>		<b>305-AD</b>
<b>18.284 MK, MK-L, MLK, MLRK, MRK</b> 206 kW (280 PS) D 0836 LF 01	06.98→ 12.05		<b>000-OS</b> <b>465-OS</b>		<b>689-AR</b>	(19) SEPAR 2000 (Biodiesel)	<b>297-FS</b> <b>4473-FC</b> <b>4569-FC</b> <b>982-FS</b>		<b>305-AD</b>
<b>18.284 MLS, MLRS</b> 206 kW (280 PS) D 0836 LF 01	06.98→ 12.05		<b>000-OS</b> <b>465-OS</b>		<b>689-AR</b>	(19) SEPAR 2000 (Biodiesel)	<b>297-FS</b> <b>4473-FC</b> <b>4569-FC</b> <b>982-FS</b>		<b>305-AD</b>
<b>18.285 MAC, MARC</b> 206 kW (280 PS) D 0836 LF 03	02.03→ 12.05		<b>000-OS</b>				<b>4085-FX</b>		
<b>18.285 MAK, MAK-L, MARK</b> 206 kW (280 PS) D 0836 LF 01, D 0836 LF 03	01.96→ 07.05		<b>000-OS</b>				<b>982-FS</b>		
<b>18.285 MC, MLC, MLLC, MLRC, MRC, MLLRC</b> 206 kW (280 PS) D 0836 LF 03	06.98→ 12.05		<b>000-OS</b>				<b>4085-FX</b>		
<b>18.285 MK, MK-L, MLK, MLRK, MRK</b> 206 kW (280 PS) D 0836 LF 01, D 0836 LF 03	02.03→ 12.05		<b>000-OS</b>				<b>982-FS</b>		
<b>18.285 MLS, MLRS</b> 206 kW (280 PS) D 0836 LF 03	02.03→ 12.05		<b>000-OS</b>				<b>4085-FX</b>		
<b>25.224 MNLC, MNLLC, MNLRC, MNLLRC, MVLC</b> 162 kW (220 PS) D 0826 LF15, D 0826 LF18, D 0826 LFL10	08.95→ 12.05		<b>465-OS</b>	(12) (12)	<b>459-AR</b> <b>689-AR</b>	SEPAR 2000 (Biodiesel)	<b>297-FS</b> <b>4569-FC</b> <b>982-FS</b>		<b>305-AD</b>
<b>25.225 MNLC, MNLLC, MNLRC, MNLLRC, MVLC</b> 162 kW (220 PS) D 0836 LF 04, D 0836 LFL 02	02.03→ 12.05		<b>000-OS</b> <b>465-OS</b>		<b>689-AR</b>	(19) SEPAR 2000 (Biodiesel)	<b>297-FS</b> <b>4473-FC</b> <b>4569-FC</b> <b>982-FS</b>	(LH)	<b>044-OH</b> <b>305-AD</b>
<b>25.225 MNLC, MNLLC, MNLRC, MNLLRC, MVLC</b> 162 kW (220 PS) D 0836 LF 04, D 0836 LFL 02	02.03→ 12.05		<b>000-OS</b>				<b>982-FS</b>		
<b>25.255 MNLC, MNLLC, MNLRC, MNLLRC, MVLC</b> 180 kW (245 PS) D 0836 LF 05, D 0836 LFL 05	10.00→ 12.05		<b>000-OS</b> <b>465-OS</b>		<b>689-AR</b>	(19) SEPAR 2000 (Biodiesel)	<b>297-FS</b> <b>4473-FC</b> <b>4569-FC</b> <b>982-FS</b>	(LH)	<b>044-OH</b> <b>305-AD</b>
<b>25.255 MNLC, MNLLC, MNLRC, MNLLRC, MVLC</b> 180 kW (245 PS) D 0836 LF 05, D 0836 LFL 05	10.00→ 12.05		<b>000-OS</b>				<b>982-FS</b>		







**M**











  					
<b>M 2000 M</b>					
<b>25.264 MNLC, MNLLC, MNLRC, MNLLRC, MVLC</b> 191 kW (260 PS) D 0826 LF17	08.95→ 09.01	<b>465-OS</b>	(12)  (12)	<b>459-AR</b>  <b>689-AR</b>	(19) SEPAR 2000 (Biodiesel) <b>297-FS</b> <b>4473-FC</b> <b>4569-FC</b> <b>982-FS</b>
<b>25.284 MNLC, MNLLC, MNLRC, MNLLRC, MVLC</b> 206 kW (280 PS) D 0836 LF 01	02.00→ 12.05	<b>000-OS</b> <b>465-OS</b>		<b>689-AR</b>	(19) SEPAR 2000 (Biodiesel) <b>297-FS</b> <b>4473-FC</b> <b>4569-FC</b> <b>982-FS</b>
<b>25.284 MNLC, MNLLC, MNLRC, MNLLRC, MVLC</b> 206 kW (280 PS) D 0836 LF 01	02.00→ 12.05	<b>000-OS</b>			<b>982-FS</b>
<b>25.285 MNLC, MNLLC, MNLRC, MNLLRC, MVLC</b> 206 kW (280 PS) D 0836 LF 03, D 0836 LFL 03	02.03→ 12.05	<b>000-OS</b> <b>465-OS</b>		<b>689-AR</b>	(19) SEPAR 2000 (Biodiesel) <b>297-FS</b> <b>4473-FC</b> <b>4569-FC</b> <b>982-FS</b>
<b>25.285 MNLC, MNLLC, MNLRC, MNLLRC, MVLC</b> 206 kW (280 PS) D 0836 LF 03, D 0836 LFL 03	02.03→ 12.05	<b>000-OS</b>			<b>982-FS</b>
<b>14.224 MA-KO, MA-LF</b> 162 kW (220 PS) D 0826 LF15, D 0826 LF18, D 0836 LF 04	11.02→ 12.05	<b>000-OS</b>			<b>982-FS</b>
<b>14.225 MA-KO, MA-LF</b> 162 kW (220 PS) D 0826 LF15, D 0826 LF18, D 0836 LF 04	02.03→ 12.05	<b>000-OS</b>			<b>982-FS</b>
<b>14.255 MA-KO, MA-LF</b> 180 kW (245 PS) D 0836 LF 05	11.02→ 12.05	<b>000-OS</b>			<b>982-FS</b>
<b>14.284 MA-KO, MA-LF</b> 206 kW (280 PS) D 0836 LF 01	06.98→ 12.05	<b>000-OS</b> <b>465-OS</b>		<b>689-AR</b>	(19) SEPAR 2000 (Biodiesel) <b>297-FS</b> <b>4473-FC</b> <b>4569-FC</b> <b>982-FS</b>
<b>14.285 MA-KO, MA-LF</b> 206 kW (280 PS) D 0836 LF 01, D 0836 LF 03	02.03→ 12.05	<b>000-OS</b>			<b>982-FS</b>
<b>18.224 M-KO, MR-KO</b> 162 kW (220 PS) D 0826 LF15, D 0836 LF 04	02.00→ 12.05	<b>000-OS</b>			<b>982-FS</b>
<b>18.225 M-KO, MR-KO</b> 162 kW (220 PS) D 0826 LF15, D 0826 LF18, D 0836 LF 04	02.03→ 12.05	<b>000-OS</b>			<b>982-FS</b>
<b>18.255 M-KO, MR-KO</b> 180 kW (245 PS) D 0836 LF 05	10.00→ 12.05	<b>000-OS</b>			<b>982-FS</b>
<b>18.284 M-KO, MR-KO</b> 206 kW (280 PS) D 0836 LF 01, D 0836 LF 03	02.00→ 12.05	<b>000-OS</b>			<b>982-FS</b>
<b>18.285 M-KO, MR-KO</b> 206 kW (280 PS) D 0836 LF 01, D 0836 LF 03	02.03→ 12.05	<b>000-OS</b>			<b>982-FS</b>
<b>M90</b>					
<b>12.152 F, 12.152 FL</b> 110-114 kW (150-155 PS) D 0826 F01, D 0826 F02	12.88→ 05.94	<b>465-OS</b>			<b>297-FS</b>  <b>305-AD</b>
<b>12.152 FK</b> 110-114 kW (150-155 PS) D 0826 F01, D 0826 F02	12.88→ 05.94	<b>465-OS</b>			<b>297-FS</b> <b>982-FS</b>  <b>305-AD</b>

M90							
<b>12.152 FS, 12.152 FLS</b> 110-114 kW (150-155 PS) D 0826 F01, D 0826 F02	12.88→ 05.94	<b>465-OS</b>				<b>297-FS</b> <b>982-FS</b>	<b>305-AD</b>
<b>12.192 F, 12.192 FL</b> 141 kW (192 PS) D 2156 HM-U 11, D 2156 HMN 3, D 2156 HMXU-036	07.90→ 75	<b>000-OS</b>				<b>021-FC</b> (LH), (12)	<b>045-OH</b> <b>305-AD</b>
<b>12.192 F, 12.192 FL</b> 140-163 kW (190-230 PS) D 0826 GLF, D 0826 LF01, D 0826 LF05, D 0826 LF07	07.90→ 06.96	<b>000-OS</b> <b>465-OS</b>		<b>036-AR</b>		<b>297-FS</b>	<b>305-AD</b>
<b>12.192 FA</b> 140 kW (190 PS) D 0826 LF05, D 0826 LF07	10.92→ 06.96	<b>000-OS</b> <b>465-OS</b>		<b>036-AR</b>		<b>021-FC</b> (LH) <b>079-FS</b> <b>297-FS</b> <b>982-FS</b>	<b>045-OH</b> <b>305-AD</b>
<b>12.192 FAK</b> 140 kW (190 PS) D 0826 LF05, D 0826 LF07	10.92→ 06.96	<b>000-OS</b> <b>465-OS</b>		<b>036-AR</b>		<b>021-FC</b> (LH) <b>079-FS</b> <b>297-FS</b> <b>982-FS</b>	<b>045-OH</b> <b>305-AD</b>
<b>12.192 FK</b> 140 kW (190 PS) D 0826 LF01, D 0826 LF05, D 0826 LF07	07.90→ 06.96	<b>000-OS</b> <b>465-OS</b>		<b>036-AR</b>		<b>021-FC</b> (LH) <b>079-FS</b> <b>297-FS</b> <b>982-FS</b>	<b>045-OH</b> <b>305-AD</b>
<b>12.192 FS, 12.192 FLS</b> 140 kW (190 PS) D 0826 LF01, D 0826 LF05, D 0826 LF07	07.90→ 06.96	<b>000-OS</b> <b>465-OS</b>		<b>036-AR</b>		<b>021-FC</b> (LH) <b>079-FS</b> <b>297-FS</b> <b>982-FS</b>	<b>045-OH</b> <b>305-AD</b>
<b>12.222 F, 12.222 FL</b> 162 kW (220 PS) D 0826 LF11	05.94→ 06.96	<b>000-OS</b> <b>465-OS</b>				<b>297-FS</b>	<b>305-AD</b>
<b>12.222 FA</b> 162 kW (220 PS) D 0826 LF11	05.94→ 06.96	<b>000-OS</b> <b>465-OS</b>				<b>297-FS</b> <b>982-FS</b>	<b>305-AD</b>
<b>12.222 FAK</b> 162 kW (220 PS) D 0826 LF11	05.94→ 06.96	<b>000-OS</b> <b>465-OS</b>				<b>297-FS</b> <b>982-FS</b>	<b>305-AD</b>
<b>12.222 FK</b> 162 kW (220 PS) D 0826 LF11	05.94→ 06.96	<b>000-OS</b> <b>465-OS</b>				<b>297-FS</b> <b>982-FS</b>	<b>305-AD</b>
<b>12.222 FLS</b> 162 kW (220 PS) D 0826 LF11	05.94→ 06.96	<b>000-OS</b> <b>465-OS</b>				<b>297-FS</b> <b>982-FS</b>	<b>305-AD</b>
<b>12.232 F, 12.232 FL</b> 140-169 kW (190-230 PS) D 0826 GLF, D 0826 LF02, D 0826 LF06, D 0826 LF08	08.88→ 06.96	<b>000-OS</b> <b>465-OS</b>		<b>036-AR</b>		<b>297-FS</b>	<b>305-AD</b>
<b>12.232 FA</b> 169 kW (230 PS) D 0826 LF02, D 0826 LF06, D 0826 LF08	05.90→ 06.96	<b>000-OS</b> <b>465-OS</b>		<b>036-AR</b>		<b>297-FS</b> <b>982-FS</b>	<b>305-AD</b>
<b>12.232 FAK</b> 169 kW (230 PS) D 0826 LF02, D 0826 LF06, D 0826 LF08	05.90→ 06.96	<b>000-OS</b> <b>465-OS</b>		<b>036-AR</b>		<b>297-FS</b> <b>982-FS</b>	<b>305-AD</b>
<b>12.232 FK</b> 169 kW (230 PS) D 0826 LF02, D 0826 LF06, D 0826 LF08	08.88→ 06.96	<b>000-OS</b> <b>465-OS</b>		<b>036-AR</b>		<b>297-FS</b> <b>982-FS</b>	<b>305-AD</b>
<b>12.232 FS, 12.232 FLS</b> 169 kW (230 PS) D 0826 LF02, D 0826 LF06, D 0826 LF08	08.88→ 06.96	<b>000-OS</b> <b>465-OS</b>		<b>036-AR</b>		<b>297-FS</b> <b>982-FS</b>	<b>305-AD</b>
<b>12.262 F, 12.262 FL</b> 191 kW (260 PS) D 0826 LF13	08.95→ 06.96	<b>000-OS</b> <b>465-OS</b>				<b>297-FS</b>	<b>305-AD</b>









**M**

					
<b>M90</b>					
<b>12.262 FS,12.262 FLS</b> 191 kW (260 PS) D 0826 LF13	08.95→ 06.96	<b>000-OS</b> <b>465-OS</b>		<b>297-FS</b> <b>982-FS</b>	<b>305-AD</b>
<b>12.272 F,12.272 FL</b> 198 kW (270 PS) D 0826 LF04	10.92→ 06.96	<b>000-OS</b> <b>055-OS</b> <b>465-OS</b>		<b>297-FS</b>	<b>305-AD</b>
<b>12.272 FK</b> 198 kW (270 PS) D 0826 LF04	10.92→ 06.96	<b>000-OS</b> <b>024-OC</b> <b>465-OS</b>	<b>037-AR</b>	<b>297-FS</b> <b>982-FS</b>	<b>305-AD</b>
<b>12.272 FS,12.272 FLS</b> 198 kW (270 PS) D 0826 LF04	10.92→ 06.96	<b>000-OS</b> <b>024-OC</b> <b>465-OS</b>	<b>037-AR</b>	<b>297-FS</b> <b>982-FS</b>	<b>305-AD</b>
<b>14.152 F,14.152 FL</b> 110-114 kW (150-155 PS) D 0826 F01, D 0826 F02	12.88→ 04.94	<b>465-OS</b>		<b>297-FS</b> <b>982-FS</b>	<b>305-AD</b>
<b>14.152 F,14.152 FL</b> 114 kW (155 PS) D 0824 LF 01	05.94→ 06.96	<b>465-OS</b>		<b>297-FS</b> <b>982-FS</b>	<b>305-AD</b>
<b>14.152 FK</b> 110-114 kW (150-155 PS) D 0826 F01, D 0826 F02	12.88→ 05.94	<b>465-OS</b>		<b>297-FS</b> <b>982-FS</b>	<b>305-AD</b>
<b>14.152 FK</b> 114 kW (155 PS) D 0824 LF 01	05.94→ 06.96	<b>465-OS</b>		<b>297-FS</b> <b>982-FS</b>	<b>305-AD</b>
<b>14.152 FS,14.152 FLS</b> 110-114 kW (150-155 PS) D 0826 F01, D 0826 F02	12.88→ 05.94	<b>465-OS</b>		<b>297-FS</b> <b>982-FS</b>	<b>305-AD</b>
<b>14.152 FS,14.152 FLS</b> 114 kW (155 PS) D 0824 LF 01	05.94→ 06.96	<b>465-OS</b>		<b>297-FS</b> <b>982-FS</b>	<b>305-AD</b>
<b>14.162 F,14.162 FL</b> 118 kW (160 PS) D 0824 LF 02	08.95→ 06.96			<b>982-FS</b>	
<b>14.162 FK</b> 118 kW (160 PS) D 0824 LF 02	08.95→ 06.96			<b>982-FS</b>	
<b>14.162 FS,14.162 FLS</b> 118 kW (160 PS) D 0824 LF 02	08.95→ 06.96			<b>982-FS</b>	
<b>14.192 F,14.192 FL</b> 137 kW (186 PS) D 0826 TF	08.88→ 06.90	<b>022-OC</b>	<b>036-AR</b>	<b>297-FS</b>	<b>305-AD</b>
<b>14.192 F,14.192 FL</b> 136 kW (185 PS) D 2855 BXU	08.88→ 74			<b>021-FC</b>	(LH), (12) <b>045-OH</b> <b>305-AD</b>
<b>14.192 F,14.192 FL</b> 140-163 kW (190-230 PS) D 0826 GLF	90→06. 90	<b>022-OC</b> <b>465-OS</b>	<b>036-AR</b>	<b>297-FS</b>	<b>305-AD</b>
<b>14.192 F,14.192 FL</b> 140 kW (190 PS) D 0826 LF01, D 0826 LF05, D 0826 LF07	07.90→ 06.96	<b>000-OS</b> <b>022-OC</b> <b>465-OS</b>	<b>036-AR</b>	<b>021-FC</b> <b>079-FS</b> <b>297-FS</b> <b>982-FS</b>	(LH) <b>045-OH</b> <b>305-AD</b>
<b>14.192 FK</b> 137 kW (186 PS) D 0826 TF	08.88→ 06.90	<b>022-OC</b> <b>465-OS</b>	<b>036-AR</b>	<b>021-FC</b> <b>079-FS</b> <b>297-FS</b> <b>982-FS</b>	(LH) <b>045-OH</b> <b>305-AD</b>
<b>14.192 FK</b> 140 kW (190 PS) D 0826 LF01, D 0826 LF05, D 0826 LF07	07.90→ 06.96	<b>000-OS</b> <b>022-OC</b> <b>465-OS</b>	<b>036-AR</b>	<b>021-FC</b> <b>079-FS</b> <b>297-FS</b> <b>982-FS</b>	(LH) <b>045-OH</b> <b>305-AD</b>

**M**

  					
<b>M90</b>					
<b>14.192 FS,14.192 FLS</b> 137 kW (186 PS) D 0826 TF	08.88→ 06.90	<b>022-OC</b> <b>465-OS</b>	<b>036-AR</b>	<b>021-FC</b> <b>079-FS</b> <b>297-FS</b> <b>982-FS</b>	(LH) <b>045-OH</b> <b>305-AD</b>
<b>14.192 FS,14.192 FLS</b> 140 kW (190 PS) D 0826 LF01, D 0826 LF05, D 0826 LF07	07.90→ 06.96	<b>022-OC</b> <b>465-OS</b>	<b>036-AR</b>	<b>021-FC</b> <b>079-FS</b> <b>297-FS</b> <b>982-FS</b>	(LH) <b>045-OH</b> <b>305-AD</b>
<b>14.222 F,14.222 FL</b> 162 kW (220 PS) D 0826 LF11	05.94→ 06.96	<b>000-OS</b> <b>465-OS</b>	<b>036-AR</b>	<b>297-FS</b>	<b>305-AD</b>
<b>14.222 FK</b> 162 kW (220 PS) D 0826 LF11	05.94→ 06.96	<b>000-OS</b> <b>465-OS</b>	<b>036-AR</b>	<b>297-FS</b> <b>982-FS</b>	<b>305-AD</b>
<b>14.222 FLS</b> 162 kW (220 PS) D 0826 LF11	05.94→ 06.96	<b>000-OS</b> <b>465-OS</b>	<b>036-AR</b>	<b>297-FS</b> <b>982-FS</b>	<b>305-AD</b>
<b>14.232 F,14.232 FL</b> 140-169 kW (190-230 PS) D 0826 GLF, D 0826 LF02, D 0826 LF06, D 0826 LF08	08.88→ 06.96	<b>000-OS</b> <b>465-OS</b>	<b>036-AR</b>	<b>297-FS</b>	<b>305-AD</b>
<b>14.232 F,14.232 FL</b> 160 kW (217 PS) D 0826 LF/217/Silent	05.90→ 04.95	<b>000-OS</b> <b>465-OS</b>	<b>036-AR</b>	<b>297-FS</b> <b>982-FS</b>	<b>305-AD</b>
<b>14.232 FK</b> 169 kW (230 PS) D 0826 LF02, D 0826 LF06, D 0826 LF08	08.88→ 06.96	<b>000-OS</b> <b>465-OS</b>	<b>036-AR</b>	<b>297-FS</b> <b>982-FS</b>	<b>305-AD</b>
<b>14.232 FS,14.232 FLS</b> 169 kW (230 PS) D 0826 LF02, D 0826 LF06, D 0826 LF08	08.88→ 06.96	<b>000-OS</b> <b>465-OS</b>	<b>036-AR</b>	<b>297-FS</b> <b>982-FS</b>	<b>305-AD</b>
<b>14.232 FS,14.232 FLS</b> 160 kW (217 PS) D 0826 LF/217/Silent	05.90→ 04.95	<b>000-OS</b> <b>465-OS</b>	<b>036-AR</b>	<b>297-FS</b> <b>982-FS</b>	<b>305-AD</b>
<b>14.262 F,14.262 FL</b> 191 kW (260 PS) D 0826 LF13	08.95→ 06.96	<b>000-OS</b> <b>465-OS</b>	(12) <b>036-AR</b> (12) <b>459-AR</b>	<b>297-FS</b>	<b>305-AD</b>
<b>14.262 FK</b> 191 kW (260 PS) D 0826 LF13	08.95→ 06.96	<b>000-OS</b> <b>465-OS</b>	<b>036-AR</b> <b>459-AR</b>	<b>297-FS</b> <b>982-FS</b>	<b>305-AD</b>
<b>14.262 FS,14.262 FLS</b> 191 kW (260 PS) D 0826 LF13	08.95→ 06.96	<b>000-OS</b> <b>465-OS</b>	<b>036-AR</b> <b>459-AR</b>	<b>297-FS</b> <b>982-FS</b>	<b>305-AD</b>
<b>14.272 F,14.272 FL</b> 198 kW (270 PS) D 0826 LF04	10.92→ 06.96	<b>000-OS</b> <b>465-OS</b>	(12) <b>459-AR</b>	<b>297-FS</b>	<b>305-AD</b>
<b>14.272 FK</b> 198 kW (270 PS) D 0826 LF04	10.92→ 06.96	<b>000-OS</b> <b>024-OC</b> <b>465-OS</b>	<b>037-AR</b> <b>459-AR</b>	<b>021-FC</b> <b>297-FS</b> <b>982-FS</b>	<b>305-AD</b>
<b>14.272 FS,14.272 FLS</b> 198 kW (270 PS) D 0826 LF04	12.92→ 06.96	<b>000-OS</b> <b>024-OC</b> <b>465-OS</b>	<b>037-AR</b> <b>459-AR</b>	<b>021-FC</b> <b>297-FS</b> <b>982-FS</b>	<b>305-AD</b>
<b>17.192 F,17.192 FL</b> 137 kW (186 PS) D 0826 TF	08.88→ 06.90		(12) <b>036-AR</b>	(19) <b>079-FS</b> <b>297-FS</b>	<b>305-AD</b>
<b>17.192 F,17.192 FL</b> 140 kW (190 PS) D 0826 LF01, D 0826 LF05	07.90→ 04.95	<b>000-OS</b> <b>465-OS</b>	<b>036-AR</b>	<b>079-FS</b> <b>297-FS</b> <b>982-FS</b>	<b>305-AD</b>
<b>17.192 FA</b> 137 kW (186 PS) D 0826 TF	02.89→ 06.90	<b>465-OS</b>	<b>036-AR</b>	<b>079-FS</b> <b>297-FS</b> <b>982-FS</b>	<b>305-AD</b>

**M**









  					
<b>M90</b>					
<b>17.192 FA</b> 140 kW (190 PS) D 0826 LF01, D 0826 LF05, D 0826 LF07	07.90→ 06.96	<b>000-OS</b>  <b>465-OS</b>	<b>036-AR</b>	<b>079-FS</b>  <b>297-FS</b>  <b>982-FS</b>	<b>305-AD</b>
<b>17.192 FAK</b> 137 kW (186 PS) D 0826 TF	02.89→ 06.90	<b>465-OS</b>	<b>036-AR</b>	<b>079-FS</b>  <b>297-FS</b>  <b>982-FS</b>	<b>305-AD</b>
<b>17.192 FAK</b> 140 kW (190 PS) D 0826 LF01, D 0826 LF05, D 0826 LF07	07.90→ 06.96	<b>000-OS</b>  <b>465-OS</b>	<b>036-AR</b>	<b>079-FS</b>  <b>297-FS</b>  <b>982-FS</b>	<b>305-AD</b>
<b>17.192 FK</b> 137 kW (186 PS) D 0826 TF	08.88→ 06.90	<b>465-OS</b>	<b>036-AR</b>	<b>079-FS</b>  <b>297-FS</b>  <b>982-FS</b>	<b>305-AD</b>
<b>17.192 FK</b> 140 kW (190 PS) D 0826 LF01	07.90→ 01.91	<b>000-OS</b>  <b>465-OS</b>	<b>036-AR</b>	<b>079-FS</b>  <b>297-FS</b>  <b>982-FS</b>	<b>305-AD</b>
<b>17.192 FS,17.192 FLS</b> 137 kW (186 PS) D 0826 TF	08.88→ 06.90	<b>465-OS</b>	<b>036-AR</b>	<b>079-FS</b>  <b>297-FS</b>  <b>982-FS</b>	<b>305-AD</b>
<b>17.192 FS,17.192 FLS</b> 140 kW (190 PS) D 0826 LF01, D 0826 LF05	07.90→ 04.95	<b>000-OS</b>  <b>465-OS</b>	<b>036-AR</b>	<b>079-FS</b>  <b>297-FS</b>  <b>982-FS</b>	<b>305-AD</b>
<b>17.222 FA</b> 162 kW (220 PS) D 0826 LF11	05.94→ 06.96	<b>000-OS</b>  <b>465-OS</b>	(12) <b>036-AR</b>	<b>297-FS</b>	<b>305-AD</b>
<b>17.222 FAK</b> 162 kW (220 PS) D 0826 LF11	05.94→ 06.96	<b>000-OS</b>  <b>465-OS</b>	<b>036-AR</b>	<b>297-FS</b>  <b>982-FS</b>	<b>305-AD</b>
<b>17.232 F,17.232 FL</b> 169 kW (230 PS) D 0826 LF02, D 0826 LF06	08.88→ 04.95	<b>000-OS</b>  <b>465-OS</b>	<b>036-AR</b>	<b>297-FS</b>  <b>982-FS</b>	<b>305-AD</b>
<b>17.232 F,17.232 FL</b> 140-163 kW (190-230 PS) D 0826 GLF, D 0826 K	05.90→ 91	<b>000-OS</b>			
<b>17.232 F,17.232 FL</b> 160 kW (217 PS) D 0826 LF/217/Silent	05.90→ 04.95	<b>000-OS</b>  <b>465-OS</b>	<b>036-AR</b>	<b>297-FS</b>	<b>305-AD</b>
<b>17.232 FA</b> 169 kW (230 PS) D 0826 LF02, D 0826 LF06, D 0826 LF08	02.89→ 06.96	<b>000-OS</b>  <b>465-OS</b>	<b>036-AR</b>	<b>297-FS</b>  <b>982-FS</b>	<b>305-AD</b>
<b>17.232 FA</b> 160 kW (217 PS) D 0826 LF/217/Silent	05.90→ 04.95	<b>000-OS</b>  <b>465-OS</b>	<b>036-AR</b>	<b>297-FS</b>  <b>982-FS</b>	<b>305-AD</b>
<b>17.232 FAK</b> 169 kW (230 PS) D 0826 LF02, D 0826 LF06, D 0826 LF08	02.89→ 06.96	<b>000-OS</b>  <b>465-OS</b>	<b>036-AR</b>	<b>297-FS</b>  <b>982-FS</b>	<b>305-AD</b>
<b>17.232 FAK</b> 160 kW (217 PS) D 0826 LF/217/Silent	05.90→ 04.95	<b>000-OS</b>  <b>465-OS</b>	<b>036-AR</b>	<b>297-FS</b>  <b>982-FS</b>	<b>305-AD</b>
<b>17.232 FK</b> 169 kW (230 PS) D 0826 LF02	08.88→ 01.91	<b>000-OS</b>  <b>465-OS</b>	<b>036-AR</b>	<b>297-FS</b>  <b>982-FS</b>	<b>305-AD</b>
<b>17.232 FK</b> 160 kW (217 PS) D 0826 LF/217/Silent	05.90→ 01.91	<b>000-OS</b>  <b>465-OS</b>	<b>036-AR</b>	<b>297-FS</b>  <b>982-FS</b>	<b>305-AD</b>
<b>17.232 FS,17.232 FLS</b> 169 kW (230 PS) D 0826 LF02, D 0826 LF06	08.88→ 04.95	<b>000-OS</b>  <b>465-OS</b>	<b>036-AR</b>	<b>297-FS</b>  <b>982-FS</b>	<b>305-AD</b>
<b>17.232 FS,17.232 FLS</b> 160 kW (217 PS) D 0826 LF/217/Silent	05.90→ 04.95	<b>000-OS</b>  <b>465-OS</b>	<b>036-AR</b>	<b>297-FS</b>  <b>982-FS</b>	<b>305-AD</b>





**M**







<b>M90</b>							
<b>17.272 FLS</b> 198 kW (270 PS) D 2865 LF02	09.91→ 05.95		<b>000-OS</b> <b>024-OC</b> <b>465-OS</b>		<b>036-AR</b> <b>037-AR</b>		<b>021-FC</b> <b>297-FS</b> <b>305-AD</b>
<b>17.272 FLS</b> 198 kW (270 PS) D 0826 LF04	10.92→ 05.95		<b>000-OS</b> <b>465-OS</b>		<b>036-AR</b>		<b>297-FS</b> <b>305-AD</b>
<b>18.192 F, 18.192 FL, 18.192 FLL</b> 140 kW (190 PS) D 0826 LF01, D 0826 LF05, D 0826 LF07	09.90→ 06.96		<b>000-OS</b> <b>465-OS</b>		<b>036-AR</b>		<b>297-FS</b> <b>305-AD</b>
<b>18.192 FK</b> 140 kW (190 PS) D 0826 LF01, D 0826 LF05, D 0826 LF07	09.90→ 06.96		<b>000-OS</b> <b>465-OS</b>		<b>036-AR</b>		<b>297-FS</b> <b>982-FS</b> <b>305-AD</b>
<b>18.222 F, 18.222 FL, 18.222 FLL</b> 162 kW (220 PS) D 0826 LF11	05.94→ 06.96		<b>000-OS</b> <b>465-OS</b>		<b>036-AR</b>		<b>297-FS</b> <b>305-AD</b>
<b>18.222 FK</b> 162 kW (220 PS) D 0826 LF11	05.94→ 06.96		<b>000-OS</b> <b>465-OS</b>		<b>036-AR</b>		<b>297-FS</b> <b>982-FS</b> <b>305-AD</b>
<b>18.232 F, 18.232 FL, 18.232 FLL</b> 169 kW (230 PS) D 0826 LF02, D 0826 LF06, D 0826 LF08	09.90→ 06.96		<b>000-OS</b> <b>465-OS</b>		<b>036-AR</b>		<b>297-FS</b> <b>305-AD</b>
<b>18.232 FK</b> 169 kW (230 PS) D 0826 LF02, D 0826 LF06, D 0826 LF08	09.90→ 06.96		<b>000-OS</b> <b>465-OS</b>		<b>036-AR</b>		<b>297-FS</b> <b>982-FS</b> <b>305-AD</b>
<b>18.262 F, 18.262 FL, 18.262 FLL</b> 191 kW (260 PS) D 0826 LF13	08.95→ 06.96		<b>000-OS</b> <b>465-OS</b>	(12)	<b>036-AR</b> <b>459-AR</b>		<b>297-FS</b> <b>305-AD</b>
<b>18.262 FK</b> 191 kW (260 PS) D 0826 LF13	08.95→ 06.96		<b>000-OS</b> <b>465-OS</b>		<b>036-AR</b> <b>459-AR</b>		<b>297-FS</b> <b>982-FS</b> <b>305-AD</b>
<b>18.272 F, 18.272 FL, 18.272 FLL</b> 198 kW (270 PS) D 0826 LF04	10.92→ 06.96		<b>000-OS</b> <b>465-OS</b>	(12)	<b>036-AR</b> <b>459-AR</b>		<b>297-FS</b> <b>305-AD</b>
<b>18.272 FK</b> 198 kW (270 PS) D 0826 LF04	10.92→ 06.96		<b>000-OS</b> <b>024-OC</b> <b>465-OS</b>		<b>036-AR</b> <b>037-AR</b> <b>459-AR</b>		<b>021-FC</b> <b>297-FS</b> <b>982-FS</b> <b>305-AD</b>
<b>24.192 FNL, 24.192 FNLL, 24.192 FVL</b> 140 kW (190 PS) D 0826 LF01, D 0826 LF05, D 0826 LF07	07.90→ 06.96		<b>000-OS</b> <b>465-OS</b>		<b>036-AR</b>		<b>297-FS</b> <b>305-AD</b>
<b>24.222 FNL, 24.222 FNLL, 24.222 FVL</b> 162 kW (220 PS) D 0826 LF11	05.94→ 06.96		<b>000-OS</b> <b>465-OS</b>		<b>036-AR</b>		<b>297-FS</b> <b>305-AD</b>
<b>24.232 FNL</b> 160 kW (217 PS) D 0826 LF/217/Silent	05.90→ 04.95		<b>000-OS</b> <b>465-OS</b>		<b>036-AR</b>		<b>297-FS</b> <b>305-AD</b>
<b>24.232 FNL, 24.232 FNLL, 24.232 FVL</b> 169 kW (230 PS) D 0826 LF02, D 0826 LF06, D 0826 LF08	07.89→ 06.96		<b>000-OS</b> <b>465-OS</b>		<b>036-AR</b>		<b>297-FS</b> <b>982-FS</b> <b>305-AD</b>
<b>24.262 FNL, 24.262 FNLL, 24.262 FVL</b> 191 kW (260 PS) D 0826 LF13	08.95→ 06.96		<b>000-OS</b> <b>024-OC</b>		<b>037-AR</b> <b>459-AR</b>		<b>021-FC</b> <b>297-FS</b> <b>982-FS</b> <b>305-AD</b>
<b>24.272 FNL, 24.272 FNLL, 24.272 FVL</b> 198 kW (270 PS) D 0826 LF04	10.92→ 06.96		<b>000-OS</b> <b>465-OS</b>	(12) (12)	<b>459-AR</b> <b>689-AR</b>		<b>297-FS</b> <b>305-AD</b>
<b>NG</b>							
<b>232</b> 170 kW (231 PS) E 2866 DUH 01	01.95→ 06.99		<b>024-OC</b>		<b>459-AR</b>		(LH) <b>044-OH</b> <b>305-AD</b>













								
<b>NG</b>								
<b>273</b> 199 kW (271 PS) D 2066 LUH 11				09.07→			<b>4300-AR</b>	
<b>363</b> 257-265 kW (350-360 PS) D 2866 LUH 21, D 2866 LUH 25				01.01→	<b>024-OC</b>		<b>297-FS</b>	(LH) <b>044-OH</b> <b>305-AD</b>
<b>NG 262</b> 191 kW (260 PS) D 2865 LUH 09				06.97→ 07.98	<b>024-OC</b>		<b>297-FS</b>	(LH) <b>044-OH</b> <b>305-AD</b>
<b>NG 262, NG 263</b> 191 kW (260 PS) D 2866 LUH 22				07.98→ 12.01	<b>024-OC</b> <b>465-OS</b>		<b>297-FS</b>	<b>305-AD</b>
<b>NG 262, NG 272</b> 198 kW (270 PS) D 0826 LUH 01				08.92→ 09.95	<b>465-OS</b>	<b>459-AR</b>	<b>297-FS</b>	<b>305-AD</b>
<b>NG 312</b> 228 kW (310 PS) D 2865 LUH 07				09.95→ 07.98	<b>024-OC</b>	<b>460-AR</b>	<b>297-FS</b>	<b>305-AD</b>
<b>NG 312, NG 313</b> 228 kW (310 PS) D 2866 LUH 26				07.98→ 12.01	<b>024-OC</b>		<b>297-FS</b>	<b>305-AD</b>
<b>NG 312, NG 313</b> 169 kW (230 PS) D 0826 LUH 07				01.99→	<b>465-OS</b>		<b>297-FS</b>	<b>305-AD</b>
<b>NG 313</b> 228 kW (310 PS) D 2066 LUH 12, D 2066 LUH 22				01.06→ 10.09			<b>4085-FX</b>	
<b>NG 313</b> 228 kW (310 PS) E 2876 LUH 02				05.07→ 12.14	<b>024-OC</b>			
<b>NG 323</b> 235 kW (320 PS) D 2066 LUH 42				05.07→ 12.14			<b>4085-FX</b>	
<b>NG 353</b> 257 kW (350 PS) D 2066 LUH 13, D 2066 LUH 23				05.07→ 12.14			<b>4085-FX</b>	
<b>NL</b>								
<b>283</b> 206 kW (280 PS) D 0836 LOH 40, D 0836 LUH 01, D 0836 LUH 40				01.01→			<b>610-FX</b>	
<b>313 (EEV)</b> 235 kW (320 PS) D 2066 LUH 47				09.09→		<b>4300-AR</b>		
<b>313 CNG (EEV)</b> 265 kW (360 PS) E 2866 LUH 03				09.09→		<b>4300-AR</b>		
<b>363 (EEV)</b> 265 kW (360 PS) D 2066 LUH 48				09.09→		<b>4300-AR</b>		
<b>NL 202</b> 157 kW (213-214 PS) D 0826 LUH 21, D 0826 LUH/213				09.89→ 04.94			<b>4870-FS</b>	
<b>NL 202, NL 222, NL 223</b> 157-162 kW (213-220 PS) D 0826 LUH 03, D 0826 LUH 12				08.92→ 09.01	<b>465-OS</b>	<b>459-AR</b>	<b>297-FS</b>	<b>305-AD</b>
<b>NL 202, NL 262, NL 263</b> 184 kW (250 PS) D 0826 LUH				04.91→	<b>465-OS</b>	<b>459-AR</b>	<b>297-FS</b> <b>4870-FS</b> <b>982-FS</b>	<b>305-AD</b>
<b>NL 243</b> 180 kW (245 PS) E 2866 DUH 03, E 2866 DUH 04				05.07→ 12.14	<b>024-OC</b>		<b>610-FX</b>	
<b>NL 262</b> 191 kW (260 PS) D 2865 LF 13, D 2865 LUH 09				06.97→	<b>024-OC</b>		<b>4870-FS</b>	
<b>NL 262, NL 263</b> 191 kW (260 PS) D 2866 LUH 22				07.98→ 09.01	<b>024-OC</b>		SEPAR 2000 (Biodiesel) <b>4569-FC</b> <b>4870-FS</b>	
<b>NL 273</b> 199 kW (271 PS) D 2066 LUH 11, D 2066 LUH 21				01.06→ 10.09		<b>4300-AR</b>	<b>4085-FX</b>	
<b>NL 283</b> 206 kW (280 PS) D 2066 LUH 41				08.12→		<b>4300-AR</b>	<b>4085-FX</b>	
<b>NL 312</b> 228 kW (310 PS) D 2865 LUH 07				11.95→ 07.98	<b>024-OC</b>		<b>4870-FS</b>	
<b>NL 313</b> 228 kW (310 PS) D 2866 LUH 26				07.98→ 12.01	<b>024-OC</b>	<b>064-AR</b>	<b>4870-FS</b>	

					
<b>NL</b>					
<b>NL 313</b> 169 kW (230 PS) D 0826 LUH 07	01.99→	<b>024-OC</b> <b>465-OS</b>			<b>297-FS</b> <b>4870-FS</b> <b>305-AD</b>
<b>NL 313</b> 228 kW (310 PS) E 2876 DUH 01	05.04→	<b>024-OC</b>			<b>4870-FS</b>
<b>NL 313</b> 228 kW (310 PS) E 2876 LUH 02	05.07→ 12.14	<b>024-OC</b>			
<b>NM</b>					
<b>11/222</b> 162 kW (220 PS) D 0826 LOH 15	02.96→ 07.98			SEPAR 2000 (Biodiesel)	<b>297-FS</b> <b>4569-FC</b>
<b>11/223</b> 162 kW (220 PS) D 0826 LOH 15	07.98→ 09.01			SEPAR 2000 (Biodiesel)	<b>297-FS</b> <b>4569-FC</b>
<b>182</b> 130-132 kW (177-180 PS) D 0826 TOH 01, D 0826 TUE 51	05.90→	<b>465-OS</b>		<b>459-AR</b>	<b>297-FS</b> <b>305-AD</b>
<b>NM 152</b> 110-114 kW (150-155 PS) D 0826 OH02	05.90→ 10.93	<b>465-OS</b>	(12)	<b>036-AR</b> <b>459-AR</b>	<b>297-FS</b> <b>305-AD</b>
<b>NM 152</b> 114 kW (155 PS) D 0824 LOH 01, D 0824 LOH 05	04.92→ 03.97	<b>465-OS</b>		<b>036-AR</b> <b>459-AR</b>	<b>297-FS</b> <b>305-AD</b>
<b>NM 182, NM 192</b> 140 kW (190 PS) D 0826 LOH 01	10.93→ 03.97	<b>465-OS</b>	(12) (12)	<b>036-AR</b> <b>459-AR</b>	<b>297-FS</b> <b>305-AD</b>
<b>NM 222, NM 223</b> 162 kW (220 PS) D 0826 LOH 15, D 0826 LUH 12, D 0826 LUH 15	02.96→			SEPAR 2000 (Biodiesel)	<b>297-FS</b> <b>4569-FC</b>
<b>NM 223</b> 162-169 kW (220-230 PS) D 0826 LOH, D 0826 LOH 15	08.87→	<b>465-OS</b>		<b>459-AR</b>	<b>297-FS</b> <b>305-AD</b>
<b>NM 243</b> 176 kW (239 PS) D 0836 LOH 52, D 0836 LOH 56	08.02→ 10.09				<b>982-FS</b>
<b>NM 253</b> 184 kW (250 PS) D 0836 LOH 61	05.07→ 06.14				<b>4085-FX</b>
<b>NM 283</b> 206 kW (280 PS) D 0836 LOH 51, D 0836 LOH 55	08.02→ 10.09				<b>982-FS</b>
<b>NM 293</b> 213 kW (290 PS) D 0836 LOH 60	05.07→ 06.14				<b>4085-FX</b>
<b>NÜ</b>					
<b>NÜ 263</b> 191 kW (260 PS) D 2865 LUH 09	09.96→ 07.98	<b>024-OC</b> <b>465-OS</b>			<b>297-FS</b> <b>4870-FS</b> <b>305-AD</b>
<b>NÜ 263</b> 191 kW (260 PS) D 0826 LUH 13	07.98→ 09.01	<b>465-OS</b>			<b>297-FS</b> <b>4870-FS</b> <b>305-AD</b>
<b>NÜ 263</b> 191 kW (260 PS) D 2866 LUH 22	07.98→	<b>024-OC</b> <b>465-OS</b>			<b>297-FS</b> <b>4870-FS</b> <b>305-AD</b>
<b>NÜ 313</b> 228 kW (310 PS) D 2866 LUH 26, E 2876 DUH 01	07.98→	<b>024-OC</b>			<b>297-FS</b> <b>305-AD</b>
<b>NÜ 313 15M</b> 228 kW (310 PS) D 2866 LUH 26	07.98→	<b>024-OC</b>			<b>297-FS</b> <b>305-AD</b>
<b>NÜ 353 15M</b> 257 kW (350 PS) D 2866 LUH 21	07.98→ 12.01	<b>024-OC</b>			<b>4870-FS</b>
<b>R</b>					
<b>FRH 362</b> 265 kW (360 PS) D 2866 KUH/360	05.85→ 12.92	<b>024-OC</b>		<b>037-AR</b>	(12) <b>021-FC</b> <b>297-FS</b> <b>305-AD</b>
<b>R 292, FR 292, FRH 292</b> 213-229 kW (290-311 PS) D 2866 TOH/310, D 2866 TU, D 2866 TUH/290	05.85→ 01.93	<b>024-OC</b>		<b>037-AR</b>	<b>021-FC</b> <b>297-FS</b> <b>305-AD</b>





					
<b>SD</b>					
<b>SD 200</b> 128 kW (175 PS) D 2566 MUH/175	10.75→ 04.80	<b>024-OC</b>			
<b>SD 200</b> 141-147 kW (192-200 PS) D 2566 MUH/192, D 2566 MUH/200	10.75→ 11.86	<b>024-OC</b>			
<b>SD 200</b> 162 kW (220 PS) D 2566 MUH/220	06.79→ 12.86	<b>024-OC</b>			
<b>SD 202</b> 150-155 kW (210-211 PS) D 2566 UH	10.85→ 04.94	<b>024-OC</b>	<b>036-AR</b>	(12) <b>021-FC</b> <b>297-FS</b>	<b>305-AD</b>
<b>SERIES F</b>					
<b>292</b> 224-229 kW (305-311 PS) D 2866 TUH	03.86→ 04.94	<b>024-OC</b>	<b>037-AR</b>	<b>021-FC</b>	<b>305-AD</b>
<b>332</b> 243 kW (330 PS) D 2866 LUH	09.85→ 04.94	<b>024-OC</b>	<b>037-AR</b>	<b>021-FC</b>	<b>305-AD</b>
<b>362</b> 265 kW (360 PS) D 2866 KUH/360	05.85→ 04.94	<b>024-OC</b>	<b>037-AR</b>	<b>021-FC</b>	<b>305-AD</b>
<b>SERIES FE</b>					
<b>310</b> 228 kW (310 PS) D 2866 LF23	07.99→ 08.02	<b>571-OX</b>	(SE) <b>400-AR</b> <b>4095-AR</b>	water separator <b>297-FS</b> <b>4474-FC</b>	(LH) <b>044-OH</b> <b>305-AD</b>
<b>360</b> 265 kW (360 PS) D 2866 LF24	01.00→ 09.02	<b>571-OX</b>	(SE) <b>400-AR</b> <b>4095-AR</b>	water separator <b>297-FS</b> <b>4474-FC</b>	(LH) <b>044-OH</b> <b>305-AD</b>
<b>410</b> 301 kW (409 PS) D 2866 LF25	07.99→ 09.02	<b>571-OX</b>	(SE) <b>400-AR</b> <b>4095-AR</b>	water separator <b>297-FS</b> <b>4474-FC</b>	(LH) <b>044-OH</b> <b>305-AD</b>
<b>460</b> 338 kW (460 PS) D 2876 LF 03	01.00→ 09.02	<b>571-OX</b>	(SE) <b>400-AR</b> <b>4095-AR</b>	water separator <b>297-FS</b> <b>4474-FC</b>	(LH) <b>044-OH</b> <b>305-AD</b>
<b>SERIES HF</b>					
<b>292</b> 224-229 kW (305-311 PS) D 2866 TUH	03.86→ 04.94	<b>024-OC</b>	<b>037-AR</b>	<b>021-FC</b>	<b>305-AD</b>
<b>SERIES LE</b>					
<b>110</b> 75-83 kW (102-113 PS) D 0824 FL 01, D 0824 LFL 08	01.93→	<b>465-OS</b>	<b>689-AR</b>	(19) <b>297-FS</b> <b>4473-FC</b>	(LH) <b>044-OH</b> <b>305-AD</b>
<b>14.225</b> 162 kW (220 PS) D 0836 LFL 02	09.02→			<b>982-FS</b>	
<b>14.255</b> 180 kW (245 PS) D 0836 LFL 05	09.02→			<b>982-FS</b>	
<b>14.285</b> 206 kW (280 PS) D 0836 LFL 03	09.02→			<b>982-FS</b>	
<b>15.225</b> 162 kW (220 PS) D 0836 LFL 02	09.02→			<b>982-FS</b>	
<b>160</b> 114 kW (155 PS) D 0824 LFL 06	09.00→ 09.01	<b>465-OS</b>	<b>689-AR</b>	(19) <b>297-FS</b> <b>4473-FC</b>	(LH) <b>044-OH</b> <b>305-AD</b>
<b>180</b> 114-132 kW (155-180 PS) D 0824 LFL 03, D 0834 LF 03, D 0834 LFL 03	01.01→ 09.02	<b>465-OS</b>	<b>689-AR</b>	(19) <b>297-FS</b> <b>4473-FC</b>	(LH) <b>044-OH</b> <b>305-AD</b>
<b>220</b> 92-260 kW (125-354 PS) D 0824 LFL 10, D 0826 LFL10, D 0836 LF 02, D 0836 LF 10, D 0836 LFL 02	09.00→	<b>465-OS</b>	<b>689-AR</b>	(19) <b>297-FS</b> <b>4473-FC</b>	(LH) <b>044-OH</b> <b>305-AD</b>
<b>250</b> 180 kW (245 PS) D 0836 LF 05, D 0836 LFL 05	07.01→ 08.02	<b>465-OS</b>	<b>689-AR</b>	(19) <b>297-FS</b> <b>4473-FC</b>	(LH) <b>044-OH</b> <b>305-AD</b>
<b>280</b> 206 kW (280 PS) D 0836 LF 01, D 0836 LF 03, D 0836 LFL 03	09.00→ 09.02	<b>465-OS</b>	<b>689-AR</b>	(19) <b>297-FS</b> <b>4473-FC</b>	(LH) <b>044-OH</b> <b>305-AD</b>

**M**

						
<b>SERIES ME</b>						
<b>220</b> 162 kW (220 PS) D 0826 LF18, D 0836 LF 04, D 0836 LF 18	09.00→ 02.02	<b>465-OS</b>	<b>689-AR</b>	(19) SEPAR 2000 (Biodiesel)	<b>297-FS</b> <b>4473-FC</b> <b>4569-FC</b>	(LH) <b>044-OH</b> <b>305-AD</b>
<b>250</b> 180 kW (245 PS) D 0836 LF 05, D 0836 LFL 05	07.01→ 09.02	<b>465-OS</b>	<b>689-AR</b>	(19) SEPAR 2000 (Biodiesel)	<b>297-FS</b> <b>4473-FC</b> <b>4569-FC</b>	(LH) <b>044-OH</b> <b>305-AD</b>
<b>280</b> 206 kW (280 PS) D 0836 LF 01, D 0836 LFL 03	09.00→ 08.02	<b>465-OS</b>	<b>689-AR</b>	(19) SEPAR 2000 (Biodiesel)	<b>297-FS</b> <b>4473-FC</b> <b>4569-FC</b>	(LH) <b>044-OH</b> <b>305-AD</b>
<b>SERIES RUE</b>						
<b>240</b> 177-186 kW (241-253 PS) D 2866 UH	01.80→ 12.88	<b>024-OC</b>	<b>036-AR</b>		<b>021-FC</b>	<b>305-AD</b>
<b>280</b> 206-235 kW (280-320 PS) D 2566 MTUH	01.80→ 12.88	<b>024-OC</b>	<b>037-AR</b>		<b>021-FC</b>	<b>305-AD</b>
<b>SG</b>						
<b>192</b> 141-173 kW (192-235 PS) D 2156 HM 2, D 2156 HM 3, D 2156 HM 9, D 2156 HM-U 11, D 2156 HMN 3, D 2156 HMN 9, D 2156 HMXU-038, D 2156 HNY, D 2156 MNY, D 2156 MYN, D 2356 HM 9, D 2356 HMHU-063, D 2356 HMN 2, D 2356 HMN 9, D 2356 M9	01.66→ 12.76				<b>021-FC</b>	(LH), (12) <b>045-OH</b>
<b>310</b> 227-229 kW (310-311 PS) D 2566 MLUM	08.81→ 11.83	<b>024-OC</b>	(12) <b>036-AR</b>		<b>021-FC</b>	(LH), (12) <b>045-OH</b>
<b>322</b> 235 kW (320 PS) D 2865 LUH 08	04.94→ 06.97	<b>024-OC</b>	(12) <b>037-AR</b> <b>460-AR</b>		<b>297-FS</b>	<b>305-AD</b>
<b>SG 220</b> 162 kW (220 PS) D 2566 MUM/220	07.76→ 04.80	<b>024-OC</b>			<b>021-FC</b>	(LH) <b>045-OH</b>
<b>SG 220</b> 147 kW (200 PS) D 2566 MUM/200	05.80→ 01.85	<b>024-OC</b>			<b>021-FC</b>	(LH), (12) <b>045-OH</b>
<b>SG 240 H,SG 242,SG 242 H</b> 177 kW (240 PS) D 2866 UH/240	09.85→ 04.94	<b>024-OC</b>	<b>036-AR</b> <b>460-AR</b>		<b>021-FC</b> <b>297-FS</b>	<b>305-AD</b>
<b>SG 240 H,SG 292 H</b> 213-224 kW (290-305 PS) D 2866 TUH/290	11.84→ 09.89	<b>024-OC</b>	<b>036-AR</b> <b>460-AR</b>		<b>021-FC</b> <b>297-FS</b>	<b>305-AD</b>
<b>SG 240 HÜ</b> 206-235 kW (280-320 PS) D 2566 MTUH	09.81→ 01.86	<b>024-OC</b>				
<b>SG 242,SG 292</b> 213-229 kW (290-311 PS) D 2866 TOH/310, D 2866 TUH/290	09.85→ 04.94	04.93→ <b>024-OC</b>	→09.89 (12), 01.88→09.89 <b>037-AR</b> <b>460-AR</b>	→09.89 04.93→	<b>021-FC</b> <b>297-FS</b>	<b>305-AD</b>
<b>SG 312,SG 322</b> 228-235 kW (310-320 PS) D 2865 LUH 07, D 2865 LUH 08	02.94→ 06.97	<b>024-OC</b>	(12) <b>037-AR</b> <b>460-AR</b>		<b>297-FS</b>	<b>305-AD</b>
<b>SGG 280 H</b> 206-235 kW (280-320 PS) D 2566 MTUH	01.82→	<b>024-OC</b>				
<b>SL</b>						
<b>192</b> 141 kW (192 PS) D 2156 HMYU-036, D 2156 HMYU-038	05.71→ 12.76				<b>021-FC</b>	(LH), (12) <b>045-OH</b>
<b>SL 200</b> 177 kW (240 PS) D 2566 MUH/240	05.80→ 01.86	<b>024-OC</b>			<b>021-FC</b>	(LH) <b>045-OH</b>
<b>SL 200</b> 177 kW (240 PS) D 2866 UH/240	01.86→ 04.87	<b>024-OC</b>			<b>021-FC</b>	(LH) <b>045-OH</b>









					
<b>SL II</b>					
<b>202</b> 169-170 kW (230-231 PS) D 0826 LUH 07, E 2866 DUH 02	04.93→ 01.98	<b>024-OC</b>			
<b>240</b> 192 kW (260 PS) D 2566 MLUH	02.85→ 03.85	<b>024-OC</b>		<b>036-AR</b>	<b>021-FC</b> (LH), (12) <b>045-OH</b>
<b>SL 202</b> 177 kW (240 PS) D 2866 UH/240	06.84→ 04.94	<b>024-OC</b>		<b>036-AR</b> <b>064-AR</b> <b>460-AR</b>	(LH) <b>045-OH</b> <b>297-FS</b> <b>305-AD</b>
<b>SL 202</b> 150-155 kW (210-211 PS) D 2566 UH	10.85→ 04.93	<b>024-OC</b>		<b>036-AR</b>	<b>021-FC</b> (LH), (12) <b>045-OH</b> <b>297-FS</b> 06.85→ <b>305-AD</b>
<b>SL 283</b> 206 kW (280 PS) D 0836 LOH 55	07.05→ 10.06				<b>982-FS</b>
<b>SM</b>					
<b>SM 152</b> 110-114 kW (150-155 PS) D 0826 OH02	11.87→ 04.94	<b>465-OS</b>	(12)	<b>036-AR</b> <b>459-AR</b>	<b>297-FS</b> <b>305-AD</b>
<b>SM 182, SM 192</b> 140 kW (190 PS) D 0826 LOH 01	10.93→ 02.95	<b>465-OS</b>	(12)	<b>036-AR</b> <b>459-AR</b>	<b>297-FS</b> <b>305-AD</b>
<b>SR</b>					
<b>292</b> 224-229 kW (305-311 PS) D 2866 TUH	05.85→ 12.85	<b>024-OC</b>		<b>037-AR</b>	<b>021-FC</b>
<b>361</b> 265 kW (360 PS) D 2866 KUH/360	06.84→ 11.86	<b>024-OC</b>		<b>037-AR</b>	<b>021-FC</b>
<b>362</b> 265 kW (360 PS) D 2866 KUH/360	09.85→ 12.85	<b>024-OC</b>		<b>037-AR</b>	<b>021-FC</b>
<b>SR 240</b> 177-235 kW (240-320 PS) D 2566 MKUH, D 2566 MUH/240	10.75→ 06.83	<b>024-OC</b>			<b>021-FC</b> (LH), (12) <b>045-OH</b>
<b>SR 280, SR 280 H</b> 206-235 kW (280-320 PS) D 2566 MTUH	01.80→ 11.86	<b>024-OC</b>			<b>021-FC</b> (LH), (12) <b>045-OH</b>
<b>SR 321 H</b> 177-235 kW (240-320 PS) D 2566 MKUH, D 2566 MKUH/320	03.82→ 11.86	<b>024-OC</b>		<b>037-AR</b>	<b>021-FC</b>
<b>SÜ</b>					
<b>SÜ 240</b> 177 kW (240 PS) D 2566 MUH/240	10.75→ 01.86	<b>024-OC</b>		<b>036-AR</b>	(LH) <b>045-OH</b> <b>305-AD</b>
<b>SÜ 240</b> 206-235 kW (280-320 PS) D 2566 MTUH	11.82→ 01.86	<b>024-OC</b>		<b>036-AR</b>	(LH) <b>045-OH</b> <b>305-AD</b>
<b>SÜ 240</b> 177 kW (240 PS) D 2866 UH/240	01.86→ 09.89	<b>024-OC</b>		<b>036-AR</b>	(LH) <b>045-OH</b> <b>305-AD</b>
<b>SÜ 240</b> 213 kW (290 PS) D 2866 TOH/290	01.86→ 09.89	<b>024-OC</b>			
<b>SÜ 263</b> 265 kW (360 PS) D 2866 LUH 25	09.03→	<b>024-OC</b>			
<b>SÜ 272</b> 198 kW (270 PS) D 2865 LUH 02	04.93→ 07.94	<b>024-OC</b>		<b>460-AR</b>	<b>297-FS</b> <b>305-AD</b>
<b>SÜ 273</b> 199 kW (271 PS) D 2066 LUH 11, D 2066 LUH 21	01.06→ 10.09				<b>4085-FX</b>
<b>SÜ 283</b> 206 kW (280 PS) D 0836 LOH 02, D 0836 LOH 51, D 0836 LOH 55	09.03→	<b>465-OS</b>		<b>459-AR</b>	<b>297-FS</b> <b>305-AD</b>
<b>SÜ 292</b> 229 kW (311 PS) D 2866 TOH/310	04.92→ 04.93	<b>024-OC</b>			<b>297-FS</b> <b>4569-FC</b>
<b>SÜ 313</b> 228 kW (310 PS) D 2866 LUH 24	06.04→	<b>024-OC</b>			<b>297-FS</b> <b>4569-FC</b>

**M**

					
<b>SÜ</b>					
<b>SÜ 313</b> 228 kW (310 PS) D 2066 LUH 12, D 2066 LUH 22	01.06→ 10.09				<b>4085-FX</b>
<b>SÜ 320</b> 235 kW (320 PS) D 2066 LUH 32	09.03→				<b>4085-FX</b>
<b>SÜ 322</b> 235 kW (320 PS) D 2865 LUH 08	05.95→ 06.97	<b>024-OC</b>	<b>460-AR</b>		<b>297-FS</b>
<b>SÜ 353</b> 257 kW (350 PS) D 2066 LUH 13, D 2066 LUH 23	01.06→ 10.09				<b>4085-FX</b>
<b>SÜ 360</b> 265 kW (360 PS) D 2066 LUH 33	05.07→				<b>4085-FX</b>
<b>TGA</b>					
<b>18.310</b> 228 kW (310 PS) D 2866 LF26, D 2866 LF36	04.00→	<b>384-OX</b>  <b>571-OX</b>		<b>064-AR</b>  <b>979-AR</b> <b>984-AR</b>	water separator <b>4474-FC</b> <b>610-FX</b> <b>985-FX</b>
<b>18.310</b> 228 kW (310 PS) D 2866 LF26	09.02→	<b>384-OX</b>  <b>571-OX</b>		<b>064-AR</b>  <b>979-AR</b> <b>984-AR</b>	water separator <b>4474-FC</b> <b>610-FX</b> <b>985-FX</b>
<b>18.310</b> 228 kW (310 PS) D 2866 LF26	09.02→	<b>384-OX</b>  <b>571-OX</b>		<b>064-AR</b>  <b>979-AR</b> <b>984-AR</b>	water separator <b>4474-FC</b> <b>610-FX</b> <b>985-FX</b>
<b>18.310</b> 228 kW (310 PS) D 2866 LF26	09.02→				<b>4242-AC</b>
<b>18.310, 18.320</b> 228 kW (310 PS) D 2866 LF36	04.00→	<b>384-OX</b>  <b>571-OX</b>	(SE)	<b>979-AR</b> <b>984-AR</b>	water separator <b>4474-FC</b> <b>610-FX</b> <b>985-FX</b>
<b>18.310, 18.320</b> 228 kW (310 PS) D 2866 LF26, D 2866 LF36	12.00→	<b>384-OX</b>  <b>571-OX</b>		<b>064-AR</b>  <b>979-AR</b> <b>984-AR</b>	water separator <b>4474-FC</b> <b>610-FX</b> <b>985-FX</b>
<b>18.310, 18.320</b> 228 kW (310 PS) D 2866 LF26	09.02→ 12.05	<b>384-OX</b>  <b>571-OX</b>	(SE)	<b>979-AR</b> <b>984-AR</b>	water separator <b>4474-FC</b> <b>610-FX</b> <b>985-FX</b>
<b>18.310, 18.320</b> 228-235 kW (310-320 PS) D 2066 LF 04, D 2066 LF 14, D 2066 LF 28, D 2066 LF 35, D 2066 LF 39	05.04→	<b>4140-OX</b>	(SE)	<b>979-AR</b> <b>984-AR</b>	<b>4085-FX</b> <b>985-FX</b>
<b>18.310, 18.320</b> 228-235 kW (310-320 PS) D 2066 LF 04, D 2066 LF 14, D 2066 LF 35, D 2066 LF 39	05.04→	<b>384-OX</b> <b>4140-OX</b>  <b>571-OX</b>		<b>064-AR</b> <b>979-AR</b>  <b>984-AR</b>	water separator <b>4085-FX</b> <b>4474-FC</b> <b>610-FX</b> <b>985-FX</b>
<b>18.310, 18.320</b> 228-235 kW (310-320 PS) D 2066 LF 04, D 2066 LF 14, D 2066 LF 35, D 2066 LF 39	05.04→	<b>384-OX</b> <b>4140-OX</b>  <b>571-OX</b>		<b>064-AR</b> <b>979-AR</b>  <b>984-AR</b>	water separator <b>4085-FX</b> <b>4474-FC</b> <b>610-FX</b> <b>985-FX</b>
<b>18.310, 18.320</b> 228-235 kW (310-320 PS) D 2066 LF 04, D 2066 LF 14, D 2066 LF 28, D 2066 LF 35, D 2066 LF 39	05.04→	<b>384-OX</b> <b>4140-OX</b>  <b>571-OX</b>		<b>064-AR</b> <b>979-AR</b>  <b>984-AR</b>	water separator <b>4085-FX</b> <b>4474-FC</b> <b>610-FX</b> <b>985-FX</b>

**M**











   <b>TGA</b>					
<b>18.310, 18.320</b> 228-235 kW (310-320 PS) D 2066 LF 04, D 2066 LF 14, D 2066 LF 35, D 2066 LF 39	05.04→	<b>384-OX</b> <b>4140-OX</b> <b>571-OX</b>	<b>064-AR</b> <b>979-AR</b> <b>984-AR</b>	water separator <b>4085-FX</b> <b>4474-FC</b> <b>610-FX</b> <b>985-FX</b>	(LH) <b>044-OH</b> <b>4242-AC</b> <b>4243-ACC</b>
<b>18.310, 18.320</b> 228-235 kW (310-320 PS) D 2066 LF 04, D 2066 LF 14, D 2066 LF 35, D 2066 LF 39	05.04→	<b>384-OX</b> <b>4140-OX</b> <b>571-OX</b>	<b>064-AR</b> <b>979-AR</b> <b>984-AR</b>	water separator <b>4085-FX</b> <b>4474-FC</b> <b>610-FX</b> <b>985-FX</b>	(LH) <b>044-OH</b> <b>4242-AC</b> <b>4243-ACC</b>
<b>18.350</b> 257 kW (350 PS) D 2066 LF 03, D 2066 LF 13	05.04→	<b>384-OX</b> <b>4140-OX</b>	<b>979-AR</b> <b>984-AR</b>	water separator <b>4085-FX</b> <b>4474-FC</b> <b>985-FX</b>	(LH) <b>044-OH</b> <b>4242-AC</b> <b>4243-ACC</b>
<b>18.350, 18.360</b> 257-265 kW (350-360 PS) D 2066 LF 03, D 2066 LF 13, D 2066 LF 27, D 2066 LF 33, D 2066 LF 38	05.04→	<b>384-OX</b> <b>4140-OX</b>	(SE) <b>979-AR</b> <b>984-AR</b>	water separator <b>4085-FX</b> <b>4474-FC</b> <b>985-FX</b>	(LH) <b>044-OH</b> <b>4242-AC</b> <b>4243-ACC</b>
<b>18.350, 18.360</b> 257-265 kW (350-360 PS) D 2066 LF 03, D 2066 LF 13, D 2066 LF 33, D 2066 LF 38	05.04→	<b>384-OX</b> <b>4140-OX</b> <b>571-OX</b>	<b>064-AR</b> <b>979-AR</b> <b>984-AR</b>	water separator <b>4085-FX</b> <b>4474-FC</b> <b>610-FX</b> <b>985-FX</b>	(LH) <b>044-OH</b> <b>4242-AC</b> <b>4243-ACC</b>
<b>18.350, 18.360</b> 257-265 kW (350-360 PS) D 2066 LF 03, D 2066 LF 13, D 2066 LF 33, D 2066 LF 38	05.04→	<b>384-OX</b> <b>4140-OX</b> <b>571-OX</b>	<b>064-AR</b> <b>979-AR</b> <b>984-AR</b>	water separator <b>4085-FX</b> <b>4474-FC</b> <b>610-FX</b> <b>985-FX</b>	(LH) <b>044-OH</b> <b>4242-AC</b> <b>4243-ACC</b>
<b>18.350, 18.360</b> 257-265 kW (350-360 PS) D 2066 LF 03, D 2066 LF 13, D 2066 LF 33, D 2066 LF 38	05.04→	<b>384-OX</b> <b>4140-OX</b> <b>571-OX</b>	<b>064-AR</b> <b>979-AR</b> <b>984-AR</b>	water separator <b>4085-FX</b> <b>4474-FC</b> <b>610-FX</b> <b>985-FX</b>	(LH) <b>044-OH</b> <b>4242-AC</b> <b>4243-ACC</b>
<b>18.350, 18.360</b> 257-265 kW (350-360 PS) D 2066 LF 03, D 2066 LF 13, D 2066 LF 33, D 2066 LF 38	05.04→	<b>384-OX</b> <b>4140-OX</b> <b>571-OX</b>	<b>064-AR</b> <b>979-AR</b> <b>984-AR</b>	water separator <b>4085-FX</b> <b>4474-FC</b> <b>610-FX</b> <b>985-FX</b>	(LH) <b>044-OH</b> <b>4242-AC</b> <b>4243-ACC</b>
<b>18.360</b> 265 kW (360 PS) D 2866 LF37	04.00→	<b>384-OX</b> <b>571-OX</b>	(SE) <b>979-AR</b> <b>984-AR</b>	water separator <b>4085-FX</b> <b>4474-FC</b> <b>610-FX</b> <b>985-FX</b>	(LH) <b>044-OH</b> <b>4242-AC</b> <b>4243-ACC</b>
<b>18.360</b> 265 kW (360 PS) D 2866 LF27, D 2866 LF37	04.00→	<b>384-OX</b> <b>571-OX</b>	<b>064-AR</b> <b>979-AR</b> <b>984-AR</b>	water separator <b>4085-FX</b> <b>4474-FC</b> <b>610-FX</b> <b>985-FX</b>	(LH) <b>044-OH</b> <b>4242-AC</b> <b>4243-ACC</b>
<b>18.360</b> 265 kW (360 PS) D 2866 LF27, D 2866 LF37	12.00→	<b>384-OX</b> <b>571-OX</b>	<b>064-AR</b> <b>979-AR</b> <b>984-AR</b>	water separator <b>4085-FX</b> <b>4474-FC</b> <b>610-FX</b> <b>985-FX</b>	(LH) <b>044-OH</b> <b>4242-AC</b> <b>4243-ACC</b>







**M**

TGA									
18.360 265 kW (360 PS) D 2866 LF27	09.02→ 12.05		384-OX 571-OX	(SE)	064-AR 979-AR 984-AR	water separator	4085-FX 4474-FC 610-FX 985-FX	(LH)	044-OH 4242-AC 4243-ACC
18.360 265 kW (360 PS) D 2866 LF27	09.02→		384-OX 571-OX		064-AR 979-AR 984-AR	water separator	4085-FX 4474-FC 610-FX 985-FX	(LH)	044-OH 4242-AC 4243-ACC
18.360 265 kW (360 PS) D 2866 LF27	09.02→		384-OX 571-OX		064-AR 979-AR 984-AR	water separator	4085-FX 4474-FC 610-FX 985-FX	(LH)	044-OH 4242-AC 4243-ACC
18.360 265 kW (360 PS) D 2866 LF27	09.02→		384-OX 571-OX		064-AR 979-AR 984-AR	water separator	4085-FX 4474-FC 610-FX 985-FX	(LH)	044-OH 4242-AC 4243-ACC
18.360 265 kW (360 PS) D 2066 LF 07, D 2066 LF 27, D 2066 LF 38	01.06→						4085-FX		4242-AC
18.380 283 kW (385 PS) ISM385E-30	05.04→								4242-AC
18.380 283 kW (385 PS) ISM385E-30	05.04→								4242-AC
18.390 287 kW (390 PS) D 2066 LF 02, D 2066 LF 12	05.04→		384-OX 4140-OX		979-AR 984-AR	water separator	4085-FX 4474-FC 985-FX	(LH)	044-OH 4242-AC 4243-ACC
18.390, 18.400 287-294 kW (390-400 PS) D 2066 LF 02, D 2066 LF 12, D 2066 LF 26, D 2066 LF 32, D 2066 LF 37	05.04→		384-OX 4140-OX	(SE)	979-AR 984-AR	water separator	4085-FX 4474-FC 985-FX	(LH)	044-OH 4242-AC 4243-ACC
18.390, 18.400 287-294 kW (390-400 PS) D 2066 LF 02, D 2066 LF 12, D 2066 LF 32, D 2066 LF 37	05.04→		384-OX 4140-OX		979-AR 984-AR	water separator	4085-FX 4474-FC 985-FX	(LH)	044-OH 4242-AC 4243-ACC
18.390, 18.400 287-294 kW (390-400 PS) D 2066 LF 02, D 2066 LF 12, D 2066 LF 32, D 2066 LF 37	05.04→		384-OX 4140-OX		979-AR 984-AR	water separator	4085-FX 4474-FC 985-FX	(LH)	044-OH 4242-AC 4243-ACC
18.390, 18.400 287-294 kW (390-400 PS) D 2066 LF 02, D 2066 LF 12, D 2066 LF 32, D 2066 LF 37	05.04→		384-OX 4140-OX		979-AR 984-AR	water separator	4085-FX 4474-FC 985-FX	(LH)	044-OH 4242-AC 4243-ACC
18.390, 18.400 287-294 kW (390-400 PS) D 2066 LF 02, D 2066 LF 12, D 2066 LF 32, D 2066 LF 37	05.04→		384-OX 4140-OX		979-AR 984-AR	water separator	4085-FX 4474-FC 985-FX	(LH)	044-OH 4242-AC 4243-ACC
18.400 294 kW (400 PS) D 2066 LF 06, D 2066 LF 26, D 2066 LF 37	10.05→						4085-FX		4242-AC









M

   <b>TGA</b>							
<b>18.410</b> 301 kW (410 PS) D 2866 LF28, D 2866 LF32	04.00→	<b>384-OX</b>  <b>571-OX</b>		<b>064-AR</b>  <b>979-AR</b> <b>984-AR</b>	water separator	<b>4474-FC</b>  <b>610-FX</b> <b>985-FX</b>	(LH)  <b>044-OH</b>  <b>305-AD</b> <b>4242-AC</b> <b>4243-ACC</b>
<b>18.410</b> 301 kW (410 PS) D 2866 LF28	09.02→ 12.05	<b>571-OX</b>	(SE)	<b>979-AR</b> <b>984-AR</b>	water separator	<b>4474-FC</b>  <b>610-FX</b> <b>985-FX</b>	(LH)  <b>044-OH</b>  <b>4242-AC</b> <b>4243-ACC</b>
<b>18.410</b> 301 kW (410 PS) D 2866 LF28	09.02→	<b>384-OX</b>  <b>571-OX</b>		<b>064-AR</b>  <b>979-AR</b> <b>984-AR</b>	water separator	<b>4474-FC</b>  <b>610-FX</b> <b>985-FX</b>	(LH)  <b>044-OH</b>  <b>305-AD</b> <b>4242-AC</b> <b>4243-ACC</b>
<b>18.410, 18.420</b> 301 kW (410 PS) D 2866 LF28, D 2866 LF32	04.00→ 08.02	<b>384-OX</b>  <b>571-OX</b>	(SE)	<b>064-AR</b>  <b>979-AR</b> <b>984-AR</b>	water separator	<b>4474-FC</b>  <b>610-FX</b> <b>985-FX</b>	(LH)  <b>044-OH</b>  <b>305-AD</b> <b>4242-AC</b> <b>4243-ACC</b>
<b>18.410, 18.420</b> 268-301 kW (360-410 PS) D 2866 LF 33, D 2876 LF 31	04.00→	<b>384-OX</b>  <b>571-OX</b>	(SE)	<b>979-AR</b> <b>984-AR</b>	water separator	<b>4474-FC</b>  <b>610-FX</b> <b>985-FX</b>	(LH)  <b>044-OH</b>  <b>305-AD</b> <b>4242-AC</b> <b>4243-ACC</b>
<b>18.410, 18.420</b> 301 kW (410 PS) D 2866 LF28, D 2866 LF32	12.00→	<b>384-OX</b>  <b>571-OX</b>		<b>064-AR</b>  <b>979-AR</b> <b>984-AR</b>	water separator	<b>4474-FC</b>  <b>610-FX</b> <b>985-FX</b>	(LH)  <b>044-OH</b>  <b>305-AD</b> <b>4242-AC</b> <b>4243-ACC</b>
<b>18.410, 18.420</b> 301 kW (410 PS) D 2866 LF28	09.02→	<b>384-OX</b>  <b>571-OX</b>		<b>064-AR</b>  <b>979-AR</b> <b>984-AR</b>	water separator	<b>4474-FC</b>  <b>610-FX</b> <b>985-FX</b>	(LH)  <b>044-OH</b>  <b>305-AD</b> <b>4242-AC</b> <b>4243-ACC</b>
<b>18.420</b> 309 kW (420 PS) ISM420E-30	05.04→						<b>4242-AC</b>
<b>18.420</b> 309 kW (420 PS) ISM420E-30	05.04→						<b>4242-AC</b>
<b>18.430</b> 316 kW (430 PS) D 2066 LF 01, D 2066 LF 11	05.04→					<b>4085-FX</b>	<b>4242-AC</b>
<b>18.430, 18.440</b> 316-324 kW (430-440 PS) D 2066 LF 01, D 2066 LF 11, D 2066 LF 25, D 2066 LF 31, D 2066 LF 36	05.04→	<b>384-OX</b> <b>4140-OX</b>	(SE)	<b>979-AR</b> <b>984-AR</b>	water separator	<b>4085-FX</b> <b>4474-FC</b> <b>985-FX</b>	(LH)  <b>044-OH</b>  <b>4242-AC</b>  <b>4243-ACC</b>
<b>18.430, 18.440</b> 316-324 kW (430-440 PS) D 2066 LF 01, D 2066 LF 11, D 2066 LF 31, D 2066 LF 36	05.04→	<b>384-OX</b> <b>4140-OX</b>		<b>979-AR</b> <b>984-AR</b>	water separator	<b>4085-FX</b> <b>4474-FC</b> <b>985-FX</b>	(LH)  <b>044-OH</b>  <b>4242-AC</b>  <b>4243-ACC</b>
<b>18.430, 18.440</b> 316-324 kW (430-440 PS) D 2066 LF 01, D 2066 LF 11, D 2066 LF 31, D 2066 LF 36	05.04→	<b>384-OX</b> <b>4140-OX</b>		<b>979-AR</b> <b>984-AR</b>	water separator	<b>4085-FX</b> <b>4474-FC</b> <b>985-FX</b>	(LH)  <b>044-OH</b>  <b>4242-AC</b>  <b>4243-ACC</b>

**M**

					
TGA					
<b>18.430, 18.440</b> 316-324 kW (430-440 PS) D 2066 LF 01, D 2066 LF 11, D 2066 LF 31, D 2066 LF 36	05.04→	<b>384-OX</b> <b>4140-OX</b>	<b>979-AR</b> <b>984-AR</b>	water separator  <b>4085-FX</b> <b>4474-FC</b> <b>985-FX</b>	(LH) <b>044-OH</b> <b>4242-AC</b> <b>4243-ACC</b>
<b>18.430, 18.440</b> 316-324 kW (430-440 PS) D 2066 LF 01, D 2066 LF 11, D 2066 LF 31, D 2066 LF 36	05.04→	<b>384-OX</b> <b>4140-OX</b>	<b>979-AR</b> <b>984-AR</b>	water separator  <b>4085-FX</b> <b>4474-FC</b> <b>985-FX</b>	(LH) <b>044-OH</b> <b>4242-AC</b> <b>4243-ACC</b>
<b>18.440</b> 324 kW (440 PS) D 2066 LF 25, D 2066 LF 36	09.05→			<b>4085-FX</b>	<b>4242-AC</b>
<b>18.460</b> 338 kW (460 PS) D 2876 LF 04, D 2876 LF 07	04.00→ 08.02	<b>384-OX</b>  <b>571-OX</b>	(SE) <b>064-AR</b> <b>979-AR</b> <b>984-AR</b>	water separator  <b>4474-FC</b> <b>610-FX</b> <b>985-FX</b>	(LH) <b>044-OH</b> <b>305-AD</b> <b>4242-AC</b> <b>4243-ACC</b>
<b>18.460</b> 301 kW (410 PS) D 2876 LF 32	04.00→	<b>384-OX</b>  <b>571-OX</b>	(SE) <b>979-AR</b> <b>984-AR</b>	water separator  <b>4474-FC</b> <b>610-FX</b> <b>985-FX</b>	(LH) <b>044-OH</b> <b>305-AD</b> <b>4242-AC</b> <b>4243-ACC</b>
<b>18.460</b> 338 kW (460 PS) D 2876 LF 04, D 2876 LF 07	04.00→	<b>384-OX</b>  <b>571-OX</b>	<b>064-AR</b> <b>979-AR</b> <b>984-AR</b>	water separator  <b>4474-FC</b> <b>610-FX</b> <b>985-FX</b>	(LH) <b>044-OH</b> <b>305-AD</b> <b>4242-AC</b> <b>4243-ACC</b>
<b>18.460</b> 338 kW (460 PS) D 2876 LF 04, D 2876 LF 07	12.00→	<b>384-OX</b>  <b>571-OX</b>	<b>064-AR</b> <b>979-AR</b> <b>984-AR</b>	water separator  <b>4474-FC</b> <b>610-FX</b> <b>985-FX</b>	(LH) <b>044-OH</b> <b>305-AD</b> <b>4242-AC</b> <b>4243-ACC</b>
<b>18.480</b> 353 kW (480 PS) D 2876 LF 12, D 2876 LF 25	09.02→	<b>384-OX</b>  <b>571-OX</b>	<b>064-AR</b> <b>979-AR</b> <b>984-AR</b>	water separator  <b>4085-FX</b> <b>4474-FC</b> <b>985-FX</b>	(LH) <b>044-OH</b> <b>4242-AC</b> <b>4243-ACC</b>
<b>18.480</b> 353 kW (480 PS) D 2876 LF 12	09.02→	<b>384-OX</b>  <b>571-OX</b>	<b>064-AR</b> <b>979-AR</b> <b>984-AR</b>	water separator  <b>4085-FX</b> <b>4474-FC</b> <b>985-FX</b>	(LH) <b>044-OH</b> <b>4242-AC</b> <b>4243-ACC</b>
<b>18.480</b> 353 kW (480 PS) D 2876 LF 12	09.02→	<b>384-OX</b>  <b>571-OX</b>	<b>064-AR</b> <b>979-AR</b> <b>984-AR</b>	water separator  <b>4085-FX</b> <b>4474-FC</b> <b>985-FX</b>	(LH) <b>044-OH</b> <b>4242-AC</b> <b>4243-ACC</b>
<b>18.480</b> 353 kW (480 PS) D 2876 LF 12	09.02→	<b>384-OX</b>  <b>571-OX</b>	<b>064-AR</b> <b>979-AR</b> <b>984-AR</b>	water separator  <b>4085-FX</b> <b>4474-FC</b> <b>985-FX</b>	(LH) <b>044-OH</b> <b>4242-AC</b> <b>4243-ACC</b>
<b>18.480</b> 353 kW (480 PS) D 2876 LF 12	09.02→	<b>384-OX</b>  <b>571-OX</b>	<b>064-AR</b> <b>979-AR</b> <b>984-AR</b>	water separator  <b>4085-FX</b> <b>4474-FC</b> <b>985-FX</b>	(LH) <b>044-OH</b> <b>4242-AC</b> <b>4243-ACC</b>
<b>18.480</b> 353 kW (480 PS) D 2876 LF 12	10.02→	<b>384-OX</b>  <b>571-OX</b>	(SE) <b>064-AR</b> <b>979-AR</b> <b>984-AR</b>	water separator  <b>4085-FX</b> <b>4474-FC</b> <b>985-FX</b>	(LH) <b>044-OH</b> <b>4242-AC</b> <b>4243-ACC</b>

**M**









   <b>TGA</b>					
<b>18.480</b> 353 kW (480 PS) D 2676 LF 01, D 2676 LF 05, D 2676 LF 14	01.06→	<b>384-OX</b>  <b>571-OX</b>	<b>064-AR</b>  <b>979-AR</b>  <b>984-AR</b>	water separator  <b>4085-FX</b> <b>4474-FC</b>  <b>985-FX</b>	(LH) <b>044-OH</b> <b>4242-AC</b>  <b>4243-ACC</b>
<b>18.480</b> 353 kW (480 PS) D 2676 LF 01, D 2676 LF 05	01.06→	<b>384-OX</b>  <b>571-OX</b>	<b>064-AR</b>  <b>979-AR</b>  <b>984-AR</b>	water separator  <b>4085-FX</b> <b>4474-FC</b>  <b>985-FX</b>	(LH) <b>044-OH</b> <b>4242-AC</b>  <b>4243-ACC</b>
<b>18.480</b> 353 kW (480 PS) D 2676 LF 05, D 2676 LF 14	01.06→			<b>4085-FX</b>	<b>4242-AC</b>
<b>18.480</b> 353 kW (480 PS) D 2676 LF 01, D 2676 LF 05, D 2676 LF 12	04.06→	<b>384-OX</b>  <b>571-OX</b>	<b>064-AR</b>  <b>979-AR</b>  <b>984-AR</b>	water separator  <b>4085-FX</b> <b>4474-FC</b>  <b>985-FX</b>	(LH) <b>044-OH</b> <b>4242-AC</b>  <b>4243-ACC</b>
<b>18.480</b> 353 kW (480 PS) D 2676 LF 01, D 2676 LF 05, D 2676 LF 12	04.06→	<b>384-OX</b>  <b>571-OX</b>	<b>064-AR</b>  <b>979-AR</b>  <b>984-AR</b>	water separator  <b>4085-FX</b> <b>4474-FC</b>  <b>985-FX</b>	(LH) <b>044-OH</b> <b>4242-AC</b>  <b>4243-ACC</b>
<b>18.480</b> 353 kW (480 PS) D 2676 LF 01, D 2676 LF 05, D 2676 LF 12	04.06→	<b>384-OX</b>  <b>571-OX</b>	<b>064-AR</b>  <b>979-AR</b>  <b>984-AR</b>	water separator  <b>4085-FX</b> <b>4474-FC</b>  <b>985-FX</b>	(LH) <b>044-OH</b> <b>4242-AC</b>  <b>4243-ACC</b>
<b>18.510</b> 375 kW (510 PS) D 2876 LF 05	04.00→	<b>384-OX</b>  <b>571-OX</b>	<b>064-AR</b>  <b>979-AR</b>  <b>984-AR</b>	water separator  <b>4474-FC</b>  <b>610-FX</b>  <b>985-FX</b>	(LH) <b>044-OH</b>  <b>305-AD</b> <b>4242-AC</b>  <b>4243-ACC</b>
<b>18.510</b> 375 kW (510 PS) D 2876 LF 05	09.02→ 06.03	<b>384-OX</b>  <b>571-OX</b>	(SE)  <b>064-AR</b>  <b>979-AR</b>  <b>984-AR</b>	water separator  <b>4474-FC</b>  <b>610-FX</b>  <b>985-FX</b>	(LH) <b>044-OH</b>  <b>305-AD</b> <b>4242-AC</b>  <b>4243-ACC</b>
<b>18.530</b> 390 kW (530 PS) D 2876 LF 13	09.02→	<b>384-OX</b>  <b>571-OX</b>	<b>064-AR</b>  <b>979-AR</b>  <b>984-AR</b>	water separator  <b>4474-FC</b>  <b>985-FX</b>	(LH) <b>044-OH</b>  <b>4242-AC</b>  <b>4243-ACC</b>
<b>18.530</b> 390 kW (530 PS) D 2876 LF 13	10.02→	<b>384-OX</b>  <b>571-OX</b>	(SE)  <b>064-AR</b>  <b>979-AR</b>  <b>984-AR</b>	water separator  <b>4474-FC</b>  <b>985-FX</b>	(LH) <b>044-OH</b>  <b>4242-AC</b>  <b>4243-ACC</b>
<b>18.530</b> 390 kW (530 PS) D 2876 LF 13	04.04→	<b>384-OX</b>  <b>571-OX</b>	<b>064-AR</b>  <b>979-AR</b>  <b>984-AR</b>	water separator  <b>4474-FC</b>  <b>985-FX</b>	(LH) <b>044-OH</b>  <b>4242-AC</b>  <b>4243-ACC</b>
<b>18.530</b> 390 kW (530 PS) D 2876 LF 13	04.04→	<b>384-OX</b>  <b>571-OX</b>	<b>064-AR</b>  <b>979-AR</b>  <b>984-AR</b>	water separator  <b>4474-FC</b>  <b>985-FX</b>	(LH) <b>044-OH</b>  <b>4242-AC</b>  <b>4243-ACC</b>
<b>18.530</b> 390 kW (530 PS) D 2876 LF 13	04.04→	<b>384-OX</b>  <b>571-OX</b>	<b>064-AR</b>  <b>979-AR</b>  <b>984-AR</b>	water separator  <b>4474-FC</b>  <b>985-FX</b>	(LH) <b>044-OH</b>  <b>4242-AC</b>  <b>4243-ACC</b>
<b>18.540</b> 397 kW (540 PS) D 2676 LF 13	08.06→			<b>4085-FX</b>	<b>4242-AC</b>
<b>18.540</b> 397 kW (540 PS) D 2676 LF 13	08.06→			<b>4085-FX</b>	<b>4242-AC</b>

**M**

	<b>TGA</b>							
	<b>19.350</b> 257 kW (350 PS) D 2066 LF 03	05.04→					<b>4085-FX</b>	<b>4242-AC</b>
	<b>19.360</b> 265 kW (360 PS) D 2866 LF37	05.04→						<b>4242-AC</b>
	<b>19.360</b> 265 kW (360 PS) D 2066 LF 07	05.04→					<b>4085-FX</b>	<b>4242-AC</b>
	<b>19.390</b> 287 kW (390 PS) D 2066 LF 02	05.04→					<b>4085-FX</b>	<b>4242-AC</b>
	<b>19.400</b> 294 kW (400 PS) D 2066 LF 06	05.04→	<b>4140-OX</b>	(SE)	<b>979-AR</b> <b>984-AR</b>	water separator	<b>4085-FX</b> <b>4474-FC</b> <b>985-FX</b>	(LH) <b>044-OH</b> <b>4242-AC</b> <b>4243-ACC</b>
	<b>19.410</b> 301 kW (410 PS) D 2866 LF32	05.04→						<b>4242-AC</b>
	<b>19.430</b> 316 kW (430 PS) D 2066 LF 01	05.04→					<b>4085-FX</b>	<b>4242-AC</b>
	<b>19.440</b> 324 kW (440-441 PS) D 2676 LF 04	02.06→					<b>4085-FX</b>	<b>4242-AC</b>
	<b>19.460</b> 338 kW (460 PS) D 2876 LF 07	05.04→	<b>571-OX</b>	(SE)	<b>979-AR</b> <b>984-AR</b>	water separator	<b>4474-FC</b> <b>610-FX</b> <b>985-FX</b>	(LH) <b>044-OH</b> <b>4242-AC</b> <b>4243-ACC</b>
	<b>19.480</b> 353 kW (480 PS) D 2876 LF 25	05.04→						<b>4242-AC</b>
	<b>19.480</b> 353 kW (480 PS) D 2676 LF 02, D 2676 LF 03	02.06→					<b>4085-FX</b>	<b>4242-AC</b>
	<b>24.350, 24.360</b> 257-265 kW (350-360 PS) D 2066 LF 03, D 2066 LF 13, D 2066 LF 33, D 2066 LF 38	02.04→	<b>4140-OX</b> <b>571-OX</b>		<b>979-AR</b> <b>984-AR</b>	water separator	<b>4085-FX</b> <b>4474-FC</b> <b>610-FX</b> <b>985-FX</b>	(LH) <b>044-OH</b> <b>4242-AC</b> <b>4243-ACC</b>
	<b>24.350, 24.360</b> 257-265 kW (350-360 PS) D 2066 LF 03, D 2066 LF 13, D 2066 LF 27, D 2066 LF 33, D 2066 LF 38	05.04→	<b>4140-OX</b>	(SE)	<b>979-AR</b> <b>984-AR</b>	water separator	<b>4085-FX</b> <b>4474-FC</b> <b>985-FX</b>	(LH) <b>044-OH</b> <b>4242-AC</b> <b>4243-ACC</b>
	<b>24.360</b> 265 kW (360 PS) D 2866 LF27	11.02→ 05.04	<b>571-OX</b>	(SE)	<b>979-AR</b> <b>984-AR</b>	water separator	<b>4474-FC</b> <b>610-FX</b> <b>985-FX</b>	(LH) <b>044-OH</b> <b>4242-AC</b> <b>4243-ACC</b>
	<b>24.380</b> 283 kW (385 PS) ISM385E-30	02.04→						<b>4242-AC</b>
	<b>24.390, 24.400</b> 287-294 kW (390-400 PS) D 2066 LF 02, D 2066 LF 12, D 2066 LF 26, D 2066 LF 32, D 2066 LF 37	05.04→	<b>4140-OX</b>	(SE)	<b>979-AR</b> <b>984-AR</b>	water separator	<b>4085-FX</b> <b>4474-FC</b> <b>985-FX</b>	(LH) <b>044-OH</b> <b>4242-AC</b> <b>4243-ACC</b>
	<b>24.390, 24.400</b> 287-294 kW (390-400 PS) D 2066 LF 02, D 2066 LF 12, D 2066 LF 32, D 2066 LF 37	05.04→	<b>4140-OX</b>		<b>979-AR</b> <b>984-AR</b>	water separator	<b>4085-FX</b> <b>4474-FC</b> <b>985-FX</b>	(LH) <b>044-OH</b> <b>4242-AC</b> <b>4243-ACC</b>
	<b>24.410</b> 301 kW (410 PS) D 2866 LF28	09.01→ 05.04	<b>571-OX</b>	(SE)	<b>979-AR</b> <b>984-AR</b>	water separator	<b>4474-FC</b> <b>610-FX</b> <b>985-FX</b>	(LH) <b>044-OH</b> <b>4242-AC</b> <b>4243-ACC</b>
	<b>24.420</b> 309 kW (420 PS) ISM420E-30	05.04→						<b>4242-AC</b>

M



   <b>TGA</b>					
<b>24.430, 24.440</b> 316-324 kW (430-440 PS) D 2066 LF 01, D 2066 LF 11, D 2066 LF 23, D 2066 LF 25, D 2066 LF 31, D 2066 LF 36	05.04→	<b>4140-OX</b>	(SE) <b>979-AR</b> <b>984-AR</b>	water separator <b>4085-FX</b> <b>4474-FC</b> <b>985-FX</b>	(LH) <b>044-OH</b> <b>4242-AC</b> <b>4243-ACC</b>
<b>24.430, 24.440</b> 316-324 kW (430-440 PS) D 2066 LF 01, D 2066 LF 11, D 2066 LF 31, D 2066 LF 36	05.04→	<b>4140-OX</b>	<b>979-AR</b> <b>984-AR</b>	water separator <b>4085-FX</b> <b>4474-FC</b> <b>985-FX</b>	(LH) <b>044-OH</b> <b>4242-AC</b> <b>4243-ACC</b>
<b>24.460</b> 338 kW (460 PS) D 2876 LF 04	09.01→ 05.04	<b>571-OX</b>	(SE) <b>979-AR</b> <b>984-AR</b>	water separator <b>4474-FC</b> <b>610-FX</b> <b>985-FX</b>	(LH) <b>044-OH</b> <b>4242-AC</b> <b>4243-ACC</b>
<b>24.480</b> 353 kW (480 PS) D 2876 LF 12	06.03→	<b>571-OX</b>	(SE) <b>064-AR</b> <b>979-AR</b> <b>984-AR</b>	water separator <b>4085-FX</b> <b>4474-FC</b> <b>985-FX</b>	(LH) <b>044-OH</b> <b>4242-AC</b> <b>4243-ACC</b>
<b>24.480</b> 353 kW (480 PS) D 2876 LF 12	07.05→	<b>571-OX</b>	<b>064-AR</b> <b>979-AR</b> <b>984-AR</b>	water separator <b>4085-FX</b> <b>4474-FC</b> <b>985-FX</b>	(LH) <b>044-OH</b> <b>4242-AC</b> <b>4243-ACC</b>
<b>24.480</b> 353 kW (480 PS) D 2676 LF 01, D 2676 LF 05, D 2676 LF 12, D 2676 LF 14	01.06→	<b>571-OX</b>	<b>064-AR</b> <b>979-AR</b> <b>984-AR</b>	water separator <b>4085-FX</b> <b>4474-FC</b> <b>985-FX</b>	(LH) <b>044-OH</b> <b>4242-AC</b> <b>4243-ACC</b>
<b>24.480</b> 353 kW (480 PS) D 2676 LF 01, D 2676 LF 05, D 2676 LF 12	01.06→	<b>571-OX</b>	<b>064-AR</b> <b>979-AR</b> <b>984-AR</b>	water separator <b>4085-FX</b> <b>4474-FC</b> <b>985-FX</b>	(LH) <b>044-OH</b> <b>4242-AC</b> <b>4243-ACC</b>
<b>24.510</b> 375 kW (510 PS) D 2876 LF 05	11.02→ 06.03	<b>571-OX</b>	(SE) <b>979-AR</b> <b>984-AR</b>	water separator <b>4474-FC</b> <b>610-FX</b> <b>985-FX</b>	(LH) <b>044-OH</b> <b>4242-AC</b> <b>4243-ACC</b>
<b>24.530</b> 390 kW (530 PS) D 2876 LF 13	12.02→	<b>571-OX</b>	(SE) <b>979-AR</b> <b>984-AR</b>	water separator <b>4474-FC</b> <b>985-FX</b>	(LH) <b>044-OH</b> <b>4242-AC</b> <b>4243-ACC</b>
<b>24.530</b> 390 kW (530 PS) D 2876 LF 13	07.05→	<b>571-OX</b>	<b>979-AR</b> <b>984-AR</b>	water separator <b>4474-FC</b> <b>985-FX</b>	(LH) <b>044-OH</b> <b>4242-AC</b> <b>4243-ACC</b>
<b>24.540</b> 397 kW (540 PS) D 2676 LF 11, D 2676 LF 13	01.06→			<b>4085-FX</b>	<b>4242-AC</b>
<b>26.280</b> 206 kW (280 PS) D 0836 LF 41	03.03→ 09.04	<b>384-OX</b>	(SE) <b>979-AR</b> <b>984-AR</b>	water separator <b>4085-FX</b> <b>4474-FC</b> <b>982-FS</b> <b>985-FX</b>	(LH) <b>044-OH</b> <b>4242-AC</b> <b>4243-ACC</b>
<b>26.310</b> 228 kW (310 PS) D 2866 LF26	09.00→ 06.04	<b>571-OX</b>	(SE) <b>064-AR</b> <b>979-AR</b> <b>984-AR</b>	water separator <b>4474-FC</b> <b>610-FX</b> <b>985-FX</b>	(LH) <b>044-OH</b> <b>4242-AC</b> <b>4243-ACC</b>
<b>26.310</b> 228 kW (310 PS) D 2866 LF36	09.00→	<b>571-OX</b>	(SE) <b>979-AR</b> <b>984-AR</b>	water separator <b>4474-FC</b> <b>610-FX</b> <b>985-FX</b>	(LH) <b>044-OH</b> <b>4242-AC</b> <b>4243-ACC</b>

**M**

TGA					
<b>26.310</b> 228 kW (310 PS) D 2866 LF26, D 2866 LF36	12.00→	<b>571-OX</b>	<b>064-AR</b>  <b>979-AR</b> <b>984-AR</b>	water separator  <b>4474-FC</b>  <b>610-FX</b> <b>985-FX</b>	(LH) <b>044-OH</b>  <b>4242-AC</b> <b>4243-ACC</b>
<b>26.310</b> 228 kW (310 PS) D 2866 LF26, D 2866 LF36	12.00→				<b>4242-AC</b>
<b>26.310</b> 228 kW (310 PS) D 2866 LF26	01.01→	<b>571-OX</b>	<b>064-AR</b>  <b>979-AR</b> <b>984-AR</b>	water separator  <b>4474-FC</b>  <b>610-FX</b> <b>985-FX</b>	(LH) <b>044-OH</b>  <b>4242-AC</b> <b>4243-ACC</b>
<b>26.310</b> 228 kW (310 PS) D 2866 LF26	01.01→	<b>571-OX</b>	<b>064-AR</b>  <b>979-AR</b> <b>984-AR</b>	water separator  <b>4474-FC</b>  <b>610-FX</b> <b>985-FX</b>	(LH) <b>044-OH</b>  <b>4242-AC</b> <b>4243-ACC</b>
<b>26.310</b> 228 kW (310 PS) D 2866 LF26	02.02→	<b>571-OX</b>	<b>064-AR</b>  <b>979-AR</b> <b>984-AR</b>	water separator  <b>4474-FC</b>  <b>610-FX</b> <b>985-FX</b>	(LH) <b>044-OH</b>  <b>4242-AC</b> <b>4243-ACC</b>
<b>26.310</b> 228 kW (310 PS) D 2866 LF26	02.02→	<b>571-OX</b>	<b>064-AR</b>  <b>979-AR</b> <b>984-AR</b>	water separator  <b>4474-FC</b>  <b>610-FX</b> <b>985-FX</b>	(LH) <b>044-OH</b>  <b>4242-AC</b> <b>4243-ACC</b>
<b>26.310</b> 228 kW (310 PS) D 2866 LF26	02.02→	<b>571-OX</b>	<b>064-AR</b>  <b>979-AR</b> <b>984-AR</b>	water separator  <b>4474-FC</b>  <b>610-FX</b> <b>985-FX</b>	(LH) <b>044-OH</b>  <b>4242-AC</b> <b>4243-ACC</b>
<b>26.310</b> 228 kW (310 PS) D 2866 LF26	09.02→	<b>571-OX</b>	<b>064-AR</b>  <b>979-AR</b> <b>984-AR</b>	water separator  <b>4474-FC</b>  <b>610-FX</b> <b>985-FX</b>	(LH) <b>044-OH</b>  <b>4242-AC</b> <b>4243-ACC</b>
<b>26.310</b> 228 kW (310 PS) D 2866 LF26, D 2866 LF36	09.03→				<b>4242-AC</b>
<b>26.310</b> 228 kW (310 PS) D 2066 LF 04	02.04→	<b>571-OX</b>	<b>064-AR</b>  <b>979-AR</b> <b>984-AR</b>	water separator  <b>4085-FX</b> <b>4474-FC</b>  <b>610-FX</b> <b>985-FX</b>	(LH) <b>044-OH</b>  <b>4242-AC</b> <b>4243-ACC</b>
<b>26.310</b> 228 kW (310 PS) D 2066 LF 04	02.04→	<b>571-OX</b>	<b>064-AR</b>  <b>979-AR</b> <b>984-AR</b>	water separator  <b>4085-FX</b> <b>4474-FC</b>  <b>610-FX</b> <b>985-FX</b>	(LH) <b>044-OH</b>  <b>4242-AC</b> <b>4243-ACC</b>
<b>26.310</b> 228 kW (310 PS) D 2066 LF 04	02.04→	<b>571-OX</b>	<b>064-AR</b>  <b>979-AR</b> <b>984-AR</b>	water separator  <b>4085-FX</b> <b>4474-FC</b>  <b>610-FX</b> <b>985-FX</b>	(LH) <b>044-OH</b>  <b>4242-AC</b> <b>4243-ACC</b>
<b>26.310, 26.320</b> 228-235 kW (310-320 PS) D 2066 LF 04, D 2066 LF 14, D 2066 LF 35, D 2066 LF 39	02.04→	<b>4140-OX</b>  <b>571-OX</b>	<b>064-AR</b>  <b>979-AR</b> <b>984-AR</b>	water separator  <b>4085-FX</b> <b>4474-FC</b>  <b>610-FX</b> <b>985-FX</b>	(LH) <b>044-OH</b>  <b>4242-AC</b> <b>4243-ACC</b>









**M**

  					
<b>TGA</b>					
<b>26.310, 26.320</b> 228-235 kW (310-320 PS) D 2066 LF 04, D 2066 LF 14, D 2066 LF 28, D 2066 LF 35, D 2066 LF 39	05.04→	<b>4140-OX</b>	(SE)	<b>979-AR</b> <b>984-AR</b> water separator	(LH) <b>044-OH</b> <b>4242-AC</b> <b>4243-ACC</b> <b>4085-FX</b> <b>4474-FC</b> <b>985-FX</b>
<b>26.310, 26.320</b> 228-235 kW (310-320 PS) D 2066 LF 04, D 2066 LF 14, D 2066 LF 35, D 2066 LF 39	05.04→	<b>4140-OX</b> <b>571-OX</b>		<b>064-AR</b> <b>979-AR</b> <b>984-AR</b> water separator	(LH) <b>044-OH</b> <b>4242-AC</b> <b>4243-ACC</b> <b>4085-FX</b> <b>4474-FC</b> <b>610-FX</b> <b>985-FX</b>
<b>26.310, 26.320</b> 228-235 kW (310-320 PS) D 2066 LF 04, D 2066 LF 14, D 2066 LF 35, D 2066 LF 39	05.04→	<b>4140-OX</b> <b>571-OX</b>		<b>064-AR</b> <b>979-AR</b> <b>984-AR</b> water separator	(LH) <b>044-OH</b> <b>4242-AC</b> <b>4243-ACC</b> <b>4085-FX</b> <b>4474-FC</b> <b>610-FX</b> <b>985-FX</b>
<b>26.310, 26.320</b> 228-235 kW (310-320 PS) D 2066 LF 04, D 2066 LF 14, D 2066 LF 35, D 2066 LF 39	05.04→	<b>4140-OX</b> <b>571-OX</b>		<b>064-AR</b> <b>979-AR</b> <b>984-AR</b> water separator	(LH) <b>044-OH</b> <b>4242-AC</b> <b>4243-ACC</b> <b>4085-FX</b> <b>4474-FC</b> <b>610-FX</b> <b>985-FX</b>
<b>26.310, 26.320</b> 228-235 kW (310-320 PS) D 2066 LF 04, D 2066 LF 14, D 2066 LF 35, D 2066 LF 39	05.04→	<b>4140-OX</b> <b>571-OX</b>		<b>064-AR</b> <b>979-AR</b> <b>984-AR</b> water separator	(LH) <b>044-OH</b> <b>4242-AC</b> <b>4243-ACC</b> <b>4085-FX</b> <b>4474-FC</b> <b>610-FX</b> <b>985-FX</b>
<b>26.310, 26.320</b> 228-235 kW (310-320 PS) D 2066 LF 04, D 2066 LF 35, D 2066 LF 39	06.05→	<b>4140-OX</b> <b>571-OX</b>		<b>064-AR</b> <b>979-AR</b> <b>984-AR</b> water separator	(LH) <b>044-OH</b> <b>4242-AC</b> <b>4243-ACC</b> <b>4085-FX</b> <b>4474-FC</b> <b>610-FX</b> <b>985-FX</b>
<b>26.310, 26.320</b> 228-235 kW (310-320 PS) D 2066 LF 04, D 2066 LF 35, D 2066 LF 39	06.05→	<b>4140-OX</b> <b>571-OX</b>		<b>064-AR</b> <b>979-AR</b> <b>984-AR</b> water separator	(LH) <b>044-OH</b> <b>4242-AC</b> <b>4243-ACC</b> <b>4085-FX</b> <b>4474-FC</b> <b>610-FX</b> <b>985-FX</b>
<b>26.310, 26.320</b> 228-235 kW (310-320 PS) D 2066 LF 04, D 2066 LF 35, D 2066 LF 39	06.05→	<b>4140-OX</b> <b>571-OX</b>		<b>064-AR</b> <b>979-AR</b> <b>984-AR</b> water separator	(LH) <b>044-OH</b> <b>4242-AC</b> <b>4243-ACC</b> <b>4085-FX</b> <b>4474-FC</b> <b>610-FX</b> <b>985-FX</b>
<b>26.320</b> 235 kW (320 PS) D 2066 LF 39	04.06→				<b>4242-AC</b> <b>4085-FX</b>
<b>26.320</b> 235 kW (320 PS) D 2066 LF 39	04.06→				<b>4242-AC</b>
<b>26.320</b> 235 kW (320 PS) D 2066 LF 39	04.06→				<b>4242-AC</b> <b>4085-FX</b>
<b>26.330</b> 240 kW (326 PS) D 0836 LF 44	11.02→ 09.04	<b>384-OX</b> <b>4140-OX</b>	(SE)	<b>979-AR</b> <b>984-AR</b> water separator	(LH) <b>044-OH</b> <b>4242-AC</b> <b>4243-ACC</b> <b>4085-FX</b> <b>4474-FC</b> <b>982-FS</b> <b>985-FX</b>
<b>26.350</b> 257 kW (350 PS) D 2066 LF 03, D 2066 LF 13	02.04→	<b>4140-OX</b>		<b>979-AR</b> <b>984-AR</b> water separator	(LH) <b>044-OH</b> <b>4242-AC</b> <b>4243-ACC</b> <b>4085-FX</b> <b>4474-FC</b> <b>985-FX</b>

**M**

TGA								
26.350 257 kW (350 PS) D 2066 LF 03, D 2066 LF 13	02.04→	4140-OX		979-AR 984-AR	water separator	4085-FX 4474-FC 985-FX	(LH)	044-OH 4242-AC 4243-ACC
26.350 257 kW (350 PS) D 2066 LF 03, D 2066 LF 13	02.04→	4140-OX		979-AR 984-AR	water separator	4085-FX 4474-FC 985-FX	(LH)	044-OH 4242-AC 4243-ACC
26.350 257 kW (350 PS) D 2066 LF 03, D 2066 LF 13	05.04→	4140-OX		979-AR 984-AR	water separator	4085-FX 4474-FC 985-FX	(LH)	044-OH 4242-AC 4243-ACC
26.350 257 kW (350 PS) D 2066 LF 03, D 2066 LF 13	04.05→	4140-OX		979-AR 984-AR	water separator	4085-FX 4474-FC 985-FX	(LH)	044-OH 4242-AC 4243-ACC
26.350 257 kW (350 PS) D 2066 LF 03	04.05→	4140-OX		979-AR 984-AR	water separator	4085-FX 4474-FC 985-FX	(LH)	044-OH 4242-AC 4243-ACC
26.350 257 kW (350 PS) D 2066 LF 13	06.05→	4140-OX		979-AR 984-AR	water separator	4085-FX 4474-FC 985-FX	(LH)	044-OH 4242-AC 4243-ACC
26.350 257 kW (350 PS) D 2066 LF 03, D 2066 LF 13	07.05→	4140-OX		979-AR 984-AR	water separator	4085-FX 4474-FC 985-FX	(LH)	044-OH 4242-AC 4243-ACC
26.350 257 kW (350 PS) D 2066 LF 13	07.05→	4140-OX		979-AR 984-AR	water separator	4085-FX 4474-FC 985-FX	(LH)	044-OH 4242-AC 4243-ACC
26.350, 26.360 257-265 kW (350-360 PS) D 2066 LF 03, D 2066 LF 13, D 2066 LF 27, D 2066 LF 33, D 2066 LF 38	05.04→	4140-OX	(SE)	979-AR 984-AR	water separator	4085-FX 4474-FC 985-FX	(LH)	044-OH 4242-AC 4243-ACC
26.350, 26.360 257-265 kW (350-360 PS) D 2066 LF 03, D 2066 LF 13, D 2066 LF 33, D 2066 LF 38	05.04→	4140-OX 571-OX		064-AR 979-AR 984-AR	water separator	4085-FX 4474-FC 610-FX 985-FX	(LH)	044-OH 4242-AC 4243-ACC
26.350, 26.360 257-265 kW (350-360 PS) D 2066 LF 03, D 2066 LF 07, D 2066 LF 13, D 2066 LF 33, D 2066 LF 38	05.04→	4140-OX 571-OX		064-AR 979-AR 984-AR	water separator	4085-FX 4474-FC 610-FX 985-FX	(LH)	044-OH 4242-AC 4243-ACC
26.350, 26.360 257-265 kW (350-360 PS) D 2066 LF 03, D 2066 LF 13, D 2066 LF 33, D 2066 LF 38	05.04→	4140-OX 571-OX		064-AR 979-AR 984-AR	water separator	4085-FX 4474-FC 610-FX 985-FX	(LH)	044-OH 4242-AC 4243-ACC

**M**

   <b>TGA</b>					
<b>26.350, 26.360</b> 257-265 kW (350-360 PS) D 2066 LF 03, D 2066 LF 07, D 2066 LF 13, D 2066 LF 33, D 2066 LF 38	05.04→	<b>4140-OX</b> <b>571-OX</b>	<b>064-AR</b> <b>979-AR</b> <b>984-AR</b>	water separator   <b>4085-FX</b> <b>4474-FC</b> <b>610-FX</b> <b>985-FX</b>	(LH)   <b>044-OH</b> <b>4242-AC</b>  <b>4243-ACC</b>
<b>26.350, 26.360</b> 257-265 kW (350-360 PS) D 2066 LF 03, D 2066 LF 13, D 2066 LF 33, D 2066 LF 38	05.04→	<b>4140-OX</b> <b>571-OX</b>	<b>064-AR</b> <b>979-AR</b> <b>984-AR</b>	water separator   <b>4085-FX</b> <b>4474-FC</b> <b>610-FX</b> <b>985-FX</b>	(LH)   <b>044-OH</b> <b>4242-AC</b>  <b>4243-ACC</b>
<b>26.350, 26.360</b> 257-265 kW (350-360 PS) D 2066 LF 03, D 2066 LF 13, D 2066 LF 33, D 2066 LF 38	05.04→	<b>4140-OX</b> <b>571-OX</b>	<b>064-AR</b> <b>979-AR</b> <b>984-AR</b>	water separator   <b>4085-FX</b> <b>4474-FC</b> <b>610-FX</b> <b>985-FX</b>	(LH)   <b>044-OH</b> <b>4242-AC</b>  <b>4243-ACC</b>
<b>26.360</b> 265 kW (360 PS) D 2866 LF37	09.00→	<b>571-OX</b>	(SE)   <b>979-AR</b> <b>984-AR</b>	water separator   <b>4474-FC</b> <b>610-FX</b> <b>985-FX</b>	(LH)   <b>044-OH</b> <b>4242-AC</b> <b>4243-ACC</b>
<b>26.360</b> 265 kW (360 PS) D 2866 LF27, D 2866 LF37	09.00→				<b>4242-AC</b>
<b>26.360</b> 265 kW (360 PS) D 2866 LF27, D 2866 LF37	12.00→	<b>571-OX</b>	<b>064-AR</b> <b>979-AR</b> <b>984-AR</b>	water separator   <b>4474-FC</b> <b>610-FX</b> <b>985-FX</b>	(LH)   <b>044-OH</b> <b>4242-AC</b> <b>4243-ACC</b>
<b>26.360</b> 265 kW (360 PS) D 2866 LF27, D 2866 LF37	12.00→				<b>4242-AC</b>
<b>26.360</b> 265 kW (360 PS) D 2866 LF27, D 2866 LF37	01.01→	<b>571-OX</b>	<b>064-AR</b> <b>979-AR</b> <b>984-AR</b>	water separator   <b>4474-FC</b> <b>610-FX</b> <b>985-FX</b>	(LH)   <b>044-OH</b> <b>4242-AC</b> <b>4243-ACC</b>
<b>26.360</b> 265 kW (360 PS) D 2866 LF27, D 2866 LF37	02.02→	<b>571-OX</b>	<b>064-AR</b> <b>979-AR</b> <b>984-AR</b>	water separator   <b>4474-FC</b> <b>610-FX</b> <b>985-FX</b>	(LH)   <b>044-OH</b> <b>4242-AC</b> <b>4243-ACC</b>
<b>26.360</b> 265 kW (360 PS) D 2866 LF27, D 2866 LF37	02.02→	<b>571-OX</b>	<b>064-AR</b> <b>979-AR</b> <b>984-AR</b>	water separator   <b>4474-FC</b> <b>610-FX</b> <b>985-FX</b>	(LH)   <b>044-OH</b> <b>4242-AC</b> <b>4243-ACC</b>
<b>26.360</b> 265 kW (360 PS) D 2866 LF27	02.02→	<b>571-OX</b>	<b>064-AR</b> <b>979-AR</b> <b>984-AR</b>	water separator   <b>4474-FC</b> <b>610-FX</b> <b>985-FX</b>	(LH)   <b>044-OH</b> <b>4242-AC</b> <b>4243-ACC</b>
<b>26.360</b> 265 kW (360 PS) D 2866 LF27	09.02→ 06.04	<b>571-OX</b>	(SE)   <b>064-AR</b> <b>979-AR</b> <b>984-AR</b>	water separator   <b>4474-FC</b> <b>610-FX</b> <b>985-FX</b>	(LH)   <b>044-OH</b> <b>4242-AC</b> <b>4243-ACC</b>
<b>26.360</b> 265 kW (360 PS) D 2866 LF27, D 2866 LF37	09.02→	<b>571-OX</b>	<b>064-AR</b> <b>979-AR</b> <b>984-AR</b>	water separator   <b>4474-FC</b> <b>610-FX</b> <b>985-FX</b>	(LH)   <b>044-OH</b> <b>4242-AC</b> <b>4243-ACC</b>
<b>26.360</b> 265 kW (360 PS) D 2866 LF27, D 2866 LF37	09.03→	<b>571-OX</b>	<b>064-AR</b> <b>979-AR</b> <b>984-AR</b>	water separator   <b>4474-FC</b> <b>610-FX</b> <b>985-FX</b>	(LH)   <b>044-OH</b> <b>4242-AC</b> <b>4243-ACC</b>

**M**



TGA							
26.360 265 kW (360 PS) D 2066 LF 07	05.04→					4085-FX	4242-AC
26.360 265 kW (360 PS) D 2066 LF 07, D 2066 LF 38	05.04→					4085-FX	4242-AC
26.360 265 kW (360 PS) D 2066 LF 38	04.06→					4085-FX	4242-AC
26.360 265 kW (360 PS) D 2066 LF 38	04.06→					4085-FX	4242-AC
26.360 265 kW (360 PS) D 2066 LF 38	04.06→					4085-FX	4242-AC
26.360 265 kW (360 PS) D 2066 LF 38	04.06→					4085-FX	4242-AC
26.360 265 kW (360 PS) D 2066 LF 38	04.06→					4085-FX	4242-AC
26.360 265 kW (360 PS) D 2066 LF 38	04.06→					4085-FX	4242-AC
26.360 265 kW (360 PS) D 2066 LF 38	04.06→					4085-FX	4242-AC
26.360 265 kW (360 PS) D 2066 LF 38	04.06→					4085-FX	4242-AC
26.380 283 kW (385 PS) ISM385E-30	02.04→						4242-AC
26.380 283 kW (385 PS) ISM385E-30	05.04→						4242-AC
26.390 287 kW (390 PS) D 2066 LF 02, D 2066 LF 12	02.04→	4140-OX		979-AR 984-AR	water separator	4085-FX 4474-FC 985-FX	(LH) 044-OH 4242-AC 4243-ACC
26.390 287 kW (390 PS) D 2066 LF 02, D 2066 LF 12	02.04→	4140-OX		979-AR 984-AR	water separator	4085-FX 4474-FC 985-FX	(LH) 044-OH 4242-AC 4243-ACC
26.390 287 kW (390 PS) D 2066 LF 02, D 2066 LF 12	02.04→	4140-OX		979-AR 984-AR	water separator	4085-FX 4474-FC 985-FX	(LH) 044-OH 4242-AC 4243-ACC
26.390 287 kW (390 PS) D 2066 LF 02, D 2066 LF 12	02.04→	4140-OX		979-AR 984-AR	water separator	4085-FX 4474-FC 985-FX	(LH) 044-OH 4242-AC 4243-ACC
26.390 287 kW (390 PS) D 2066 LF 02, D 2066 LF 12	07.05→	4140-OX		979-AR 984-AR	water separator	4085-FX 4474-FC 985-FX	(LH) 044-OH 4242-AC 4243-ACC
26.390, 26.400 287-294 kW (390-400 PS) D 2066 LF 02, D 2066 LF 12, D 2066 LF 24, D 2066 LF 26, D 2066 LF 32, D 2066 LF 37	05.04→	384-OX 4140-OX		979-AR 984-AR	water separator	4085-FX 4474-FC 985-FX	(LH) 044-OH 4242-AC 4243-ACC
26.390, 26.400 287-294 kW (390-400 PS) D 2066 LF 02, D 2066 LF 12, D 2066 LF 32, D 2066 LF 37	05.04→	384-OX 4140-OX		979-AR 984-AR	water separator	4085-FX 4474-FC 985-FX	(LH) 044-OH 4242-AC 4243-ACC
26.390, 26.400 287-294 kW (390-400 PS) D 2066 LF 02, D 2066 LF 06, D 2066 LF 12, D 2066 LF 32, D 2066 LF 37	05.04→	384-OX 4140-OX		979-AR 984-AR	water separator	4085-FX 4474-FC 985-FX	(LH) 044-OH 4242-AC 4243-ACC

M



   <b>TGA</b>					
<b>26.390, 26.400</b> 287-294 kW (390-400 PS) D 2066 LF 02, D 2066 LF 12, D 2066 LF 32, D 2066 LF 37	05.04→	<b>384-OX</b> <b>4140-OX</b>	<b>979-AR</b> <b>984-AR</b>	water separator <b>4085-FX</b> <b>4474-FC</b> <b>985-FX</b>	(LH) <b>044-OH</b> <b>4242-AC</b> <b>4243-ACC</b>
<b>26.390, 26.400</b> 287-294 kW (390-400 PS) D 2066 LF 02, D 2066 LF 06, D 2066 LF 12, D 2066 LF 32, D 2066 LF 37	05.04→	<b>384-OX</b> <b>4140-OX</b>	<b>979-AR</b> <b>984-AR</b>	water separator <b>4085-FX</b> <b>4474-FC</b> <b>985-FX</b>	(LH) <b>044-OH</b> <b>4242-AC</b> <b>4243-ACC</b>
<b>26.390, 26.400</b> 287-294 kW (390-400 PS) D 2066 LF 02, D 2066 LF 12, D 2066 LF 32, D 2066 LF 37	06.05→	<b>4140-OX</b>	<b>979-AR</b> <b>984-AR</b>	water separator <b>4085-FX</b> <b>4474-FC</b> <b>985-FX</b>	(LH) <b>044-OH</b> <b>4242-AC</b> <b>4243-ACC</b>
<b>26.390, 26.400</b> 287-294 kW (390-400 PS) D 2066 LF 02, D 2066 LF 12, D 2066 LF 32, D 2066 LF 37	06.05→	<b>4140-OX</b>	<b>979-AR</b> <b>984-AR</b>	water separator <b>4085-FX</b> <b>4474-FC</b> <b>985-FX</b>	(LH) <b>044-OH</b> <b>4242-AC</b> <b>4243-ACC</b>
<b>26.390, 26.400</b> 287-294 kW (390-400 PS) D 2066 LF 02, D 2066 LF 12, D 2066 LF 32, D 2066 LF 37	06.05→	<b>4140-OX</b>	<b>979-AR</b> <b>984-AR</b>	water separator <b>4085-FX</b> <b>4474-FC</b> <b>985-FX</b>	(LH) <b>044-OH</b> <b>4242-AC</b> <b>4243-ACC</b>
<b>26.400</b> 294 kW (400 PS) D 2066 LF 37	04.06→			<b>4085-FX</b>	<b>4242-AC</b>
<b>26.400</b> 294 kW (400 PS) D 2066 LF 37	04.06→			<b>4085-FX</b>	<b>4242-AC</b>
<b>26.400</b> 294 kW (400 PS) D 2066 LF 37	04.06→			<b>4085-FX</b>	<b>4242-AC</b>
<b>26.400</b> 294 kW (400 PS) D 2066 LF 37	04.06→			<b>4085-FX</b>	<b>4242-AC</b>
<b>26.400</b> 294 kW (400 PS) D 2066 LF 37	04.06→			<b>4085-FX</b>	<b>4242-AC</b>
<b>26.410</b> 301 kW (410 PS) D 2866 LF28, D 2866 LF32	04.00→ 06.04	<b>571-OX</b>	(SE) <b>064-AR</b> <b>979-AR</b> <b>984-AR</b>	water separator <b>4474-FC</b> <b>610-FX</b> <b>985-FX</b>	(LH) <b>044-OH</b> <b>4242-AC</b> <b>4243-ACC</b>
<b>26.410</b> 301 kW (410 PS) D 2866 LF28, D 2866 LF32	12.00→	<b>384-OX</b> <b>571-OX</b>	<b>064-AR</b> <b>979-AR</b> <b>984-AR</b>	water separator <b>4474-FC</b> <b>610-FX</b> <b>985-FX</b>	(LH) <b>044-OH</b> <b>305-AD</b> <b>4242-AC</b> <b>4243-ACC</b>
<b>26.410</b> 301 kW (410 PS) D 2866 LF28, D 2866 LF32	01.01→	<b>384-OX</b> <b>571-OX</b>	<b>064-AR</b> <b>979-AR</b> <b>984-AR</b>	water separator <b>4474-FC</b> <b>610-FX</b> <b>985-FX</b>	(LH) <b>044-OH</b> <b>305-AD</b> <b>4242-AC</b> <b>4243-ACC</b>
<b>26.410</b> 301 kW (410 PS) D 2866 LF28, D 2866 LF32	06.01→	<b>384-OX</b> <b>571-OX</b>	<b>064-AR</b> <b>979-AR</b> <b>984-AR</b>	water separator <b>4474-FC</b> <b>610-FX</b> <b>985-FX</b>	(LH) <b>044-OH</b> <b>305-AD</b> <b>4242-AC</b> <b>4243-ACC</b>
<b>26.410</b> 301 kW (410 PS) D 2866 LF28, D 2866 LF32	09.01→	<b>384-OX</b> <b>571-OX</b>	<b>064-AR</b> <b>979-AR</b> <b>984-AR</b>	water separator <b>4474-FC</b> <b>610-FX</b> <b>985-FX</b>	(LH) <b>044-OH</b> <b>305-AD</b> <b>4242-AC</b> <b>4243-ACC</b>

**M**

TGA								
26.410 301 kW (410 PS) D 2866 LF28, D 2866 LF32	02.02→	384-OX  571-OX		064-AR  979-AR 984-AR	water separator	4474-FC  610-FX 985-FX	(LH)	044-OH  305-AD 4242-AC 4243-ACC
26.410 301 kW (410 PS) D 2866 LF28	02.02→	571-OX		064-AR  979-AR 984-AR	water separator	4474-FC  610-FX 985-FX	(LH)	044-OH  4242-AC 4243-ACC
26.410 301 kW (410 PS) D 2866 LF28	02.02→	384-OX  571-OX		064-AR  979-AR 984-AR	water separator	4474-FC  610-FX 985-FX	(LH)	044-OH  305-AD 4242-AC 4243-ACC
26.410 301 kW (410 PS) D 2866 LF28, D 2866 LF32	09.03→	571-OX		064-AR  979-AR 984-AR	water separator	4474-FC  610-FX 985-FX	(LH)	044-OH  4242-AC 4243-ACC
26.410 301 kW (410 PS) D 2866 LF28, D 2866 LF32	07.05→	571-OX		064-AR  979-AR 984-AR	water separator	4474-FC  610-FX 985-FX	(LH)	044-OH  4242-AC 4243-ACC
26.420 309 kW (420 PS) ISM420E-30	04.00→							4242-AC
26.420 309 kW (420 PS) ISM420E-30	02.04→							4242-AC
26.430 316 kW (430 PS) D 2066 LF 01	02.04→	4140-OX		979-AR 984-AR	water separator	4085-FX 4474-FC 985-FX	(LH)	044-OH 4242-AC 4243-ACC
26.430 316 kW (430 PS) D 2066 LF 01, D 2066 LF 11	02.04→	4140-OX		979-AR 984-AR	water separator	4085-FX 4474-FC 985-FX	(LH)	044-OH 4242-AC 4243-ACC
26.430 316 kW (430 PS) D 2066 LF 01, D 2066 LF 11	02.04→	4140-OX		979-AR 984-AR	water separator	4085-FX 4474-FC 985-FX	(LH)	044-OH 4242-AC 4243-ACC
26.430 316 kW (430 PS) D 2066 LF 01, D 2066 LF 11	02.04→	4140-OX		979-AR 984-AR	water separator	4085-FX 4474-FC 985-FX	(LH)	044-OH 4242-AC 4243-ACC
26.430 316 kW (430 PS) D 2066 LF 01, D 2066 LF 11	07.05→	4140-OX		979-AR 984-AR	water separator	4085-FX 4474-FC 985-FX	(LH)	044-OH 4242-AC 4243-ACC
26.430, 26.440 316-324 kW (430-440 PS) D 2066 LF 01, D 2066 LF 11, D 2066 LF 23, D 2066 LF 31, D 2066 LF 36	02.04→	4140-OX		979-AR 984-AR	water separator	4085-FX 4474-FC 985-FX	(LH)	044-OH 4242-AC 4243-ACC
26.430, 26.440 316-324 kW (430-440 PS) D 2066 LF 01, D 2066 LF 11, D 2066 LF 23, D 2066 LF 25, D 2066 LF 31, D 2066 LF 36	05.04→	4140-OX	(SE)	979-AR 984-AR	water separator	4085-FX 4474-FC 985-FX	(LH)	044-OH 4242-AC 4243-ACC







**M**

  					
<b>TGA</b>					
<b>26.430, 26.440</b> 316-324 kW (430-440 PS) D 2066 LF 01, D 2066 LF 11, D 2066 LF 31, D 2066 LF 36	05.04→	<b>4140-OX</b>	<b>979-AR</b> <b>984-AR</b>	water separator <b>4085-FX</b> <b>4474-FC</b> <b>985-FX</b>	(LH) <b>044-OH</b> <b>4242-AC</b> <b>4243-ACC</b>
<b>26.430, 26.440</b> 316-324 kW (430-440 PS) D 2066 LF 01, D 2066 LF 11, D 2066 LF 31, D 2066 LF 36	05.04→	<b>4140-OX</b>	<b>979-AR</b> <b>984-AR</b>	water separator <b>4085-FX</b> <b>4474-FC</b> <b>985-FX</b>	(LH) <b>044-OH</b> <b>4242-AC</b> <b>4243-ACC</b>
<b>26.430, 26.440</b> 316-324 kW (430-440 PS) D 2066 LF 01, D 2066 LF 11, D 2066 LF 31, D 2066 LF 36	05.04→	<b>4140-OX</b>	<b>979-AR</b> <b>984-AR</b>	water separator <b>4085-FX</b> <b>4474-FC</b> <b>985-FX</b>	(LH) <b>044-OH</b> <b>4242-AC</b> <b>4243-ACC</b>
<b>26.430, 26.440</b> 316-324 kW (430-440 PS) D 2066 LF 01, D 2066 LF 11, D 2066 LF 23, D 2066 LF 25, D 2066 LF 31, D 2066 LF 36	05.04→			<b>4085-FX</b>	<b>4242-AC</b>
<b>26.430, 26.440</b> 316-324 kW (430-440 PS) D 2066 LF 01, D 2066 LF 11, D 2066 LF 31, D 2066 LF 36	06.05→	<b>4140-OX</b>	(SE) <b>979-AR</b> <b>984-AR</b>	water separator <b>4085-FX</b> <b>4474-FC</b> <b>985-FX</b>	(LH) <b>044-OH</b> <b>4242-AC</b> <b>4243-ACC</b>
<b>26.430, 26.440</b> 316-324 kW (430-440 PS) D 2066 LF 01, D 2066 LF 11, D 2066 LF 31, D 2066 LF 36	06.05→	<b>4140-OX</b>	<b>979-AR</b> <b>984-AR</b>	water separator <b>4085-FX</b> <b>4474-FC</b> <b>985-FX</b>	(LH) <b>044-OH</b> <b>4242-AC</b> <b>4243-ACC</b>
<b>26.430, 26.440</b> 316-324 kW (430-440 PS) D 2066 LF 01, D 2066 LF 11, D 2066 LF 31, D 2066 LF 36	06.05→	<b>4140-OX</b>	<b>979-AR</b> <b>984-AR</b>	water separator <b>4085-FX</b> <b>4474-FC</b> <b>985-FX</b>	(LH) <b>044-OH</b> <b>4242-AC</b> <b>4243-ACC</b>
<b>26.430, 26.440</b> 316-324 kW (430-440 PS) D 2066 LF 01, D 2066 LF 11, D 2066 LF 31, D 2066 LF 36	06.05→	<b>4140-OX</b>	<b>979-AR</b> <b>984-AR</b>	water separator <b>4085-FX</b> <b>4474-FC</b> <b>985-FX</b>	(LH) <b>044-OH</b> <b>4242-AC</b> <b>4243-ACC</b>
<b>26.440</b> 324 kW (440 PS) D 2066 LF 36	09.05→			<b>4085-FX</b>	<b>4242-AC</b>
<b>26.440</b> 324 kW (440 PS) D 2066 LF 36	09.05→			<b>4085-FX</b>	<b>4242-AC</b>
<b>26.440</b> 324 kW (440 PS) D 2066 LF 36	09.05→			<b>4085-FX</b>	<b>4242-AC</b>
<b>26.440</b> 324 kW (440 PS) D 2066 LF 36	09.05→			<b>4085-FX</b>	<b>4242-AC</b>
<b>26.440</b> 324 kW (440-441 PS) D 2676 LF 04	02.06→			<b>4085-FX</b>	<b>4242-AC</b>
<b>26.440</b> 324 kW (440-441 PS) D 2676 LF 04	02.06→			<b>4085-FX</b>	<b>4242-AC</b>
<b>26.460</b> 338 kW (460 PS) D 2876 LF 04, D 2876 LF 07	04.00→	<b>571-OX</b>	(SE) <b>064-AR</b> <b>979-AR</b> <b>984-AR</b>	water separator <b>4474-FC</b> <b>610-FX</b> <b>985-FX</b>	(LH) <b>044-OH</b> <b>4242-AC</b> <b>4243-ACC</b>
<b>26.460</b> 338 kW (460 PS) D 2876 LF 04, D 2876 LF 07	12.00→	<b>384-OX</b> <b>571-OX</b>	<b>064-AR</b> <b>979-AR</b> <b>984-AR</b>	water separator <b>4474-FC</b> <b>610-FX</b> <b>985-FX</b>	(LH) <b>044-OH</b> <b>305-AD</b> <b>4242-AC</b> <b>4243-ACC</b>
<b>26.460</b> 338 kW (460 PS) D 2876 LF 04, D 2876 LF 07	12.00→				<b>4242-AC</b>

**M**

  					
<b>TGA</b>					
<b>26.460</b> 338 kW (460 PS) D 2876 LF 04, D 2876 LF 07	01.01→	<b>384-OX</b>  <b>571-OX</b>	<b>064-AR</b>  <b>979-AR</b> <b>984-AR</b>	water separator  <b>4474-FC</b>  <b>610-FX</b> <b>985-FX</b>	(LH) <b>044-OH</b>  <b>305-AD</b> <b>4242-AC</b> <b>4243-ACC</b>
<b>26.460</b> 338 kW (460 PS) D 2876 LF 04, D 2876 LF 07	01.01→	<b>384-OX</b>  <b>571-OX</b>	<b>064-AR</b>  <b>979-AR</b> <b>984-AR</b>	water separator  <b>4474-FC</b>  <b>610-FX</b> <b>985-FX</b>	(LH) <b>044-OH</b>  <b>305-AD</b> <b>4242-AC</b> <b>4243-ACC</b>
<b>26.460</b> 338 kW (460 PS) D 2876 LF 04, D 2876 LF 07	02.01→	<b>384-OX</b>  <b>571-OX</b>	<b>064-AR</b>  <b>979-AR</b> <b>984-AR</b>	water separator  <b>4474-FC</b>  <b>610-FX</b> <b>985-FX</b>	(LH) <b>044-OH</b>  <b>305-AD</b> <b>4242-AC</b> <b>4243-ACC</b>
<b>26.460</b> 338 kW (460 PS) D 2876 LF 04, D 2876 LF 07	06.01→	<b>571-OX</b>	<b>064-AR</b>  <b>979-AR</b> <b>984-AR</b>	water separator  <b>4474-FC</b>  <b>610-FX</b> <b>985-FX</b>	(LH) <b>044-OH</b>  <b>4242-AC</b> <b>4243-ACC</b>
<b>26.480</b> 353 kW (480 PS) D 2876 LF 12	09.02→	<b>571-OX</b>	(SE) <b>979-AR</b> <b>984-AR</b>	water separator  <b>4085-FX</b> <b>4474-FC</b>  <b>985-FX</b>	(LH) <b>044-OH</b>  <b>4242-AC</b> <b>4243-ACC</b>
<b>26.480</b> 353 kW (480 PS) D 2876 LF 12	09.02→	<b>571-OX</b>	<b>979-AR</b> <b>984-AR</b>	water separator  <b>4085-FX</b> <b>4474-FC</b>  <b>985-FX</b>	(LH) <b>044-OH</b>  <b>4242-AC</b> <b>4243-ACC</b>
<b>26.480</b> 353 kW (480 PS) D 2876 LF 12	09.02→	<b>571-OX</b>	<b>979-AR</b> <b>984-AR</b>	water separator  <b>4085-FX</b> <b>4474-FC</b>  <b>985-FX</b>	(LH) <b>044-OH</b>  <b>4242-AC</b> <b>4243-ACC</b>
<b>26.480</b> 353 kW (480 PS) D 2876 LF 12, D 2876 LF 25	09.02→	<b>571-OX</b>	<b>979-AR</b> <b>984-AR</b>	water separator  <b>4085-FX</b> <b>4474-FC</b>  <b>985-FX</b>	(LH) <b>044-OH</b>  <b>4242-AC</b> <b>4243-ACC</b>
<b>26.480</b> 353 kW (480 PS) D 2876 LF 12	09.02→	<b>571-OX</b>	<b>979-AR</b> <b>984-AR</b>	water separator  <b>4085-FX</b> <b>4474-FC</b>  <b>985-FX</b>	(LH) <b>044-OH</b>  <b>4242-AC</b> <b>4243-ACC</b>
<b>26.480</b> 353 kW (480 PS) D 2876 LF 12, D 2876 LF 25	09.02→	<b>571-OX</b>	<b>979-AR</b> <b>984-AR</b>	water separator  <b>4085-FX</b> <b>4474-FC</b>  <b>985-FX</b>	(LH) <b>044-OH</b>  <b>4242-AC</b> <b>4243-ACC</b>
<b>26.480</b> 353 kW (480 PS) D 2876 LF 12	09.02→	<b>571-OX</b>	<b>979-AR</b> <b>984-AR</b>	water separator  <b>4085-FX</b> <b>4474-FC</b>  <b>985-FX</b>	(LH) <b>044-OH</b>  <b>4242-AC</b> <b>4243-ACC</b>
<b>26.480</b> 353 kW (480 PS) D 2876 LF 12	09.02→	<b>571-OX</b>	<b>979-AR</b> <b>984-AR</b>	water separator  <b>4085-FX</b> <b>4474-FC</b>  <b>985-FX</b>	(LH) <b>044-OH</b>  <b>4242-AC</b> <b>4243-ACC</b>
<b>26.480</b> 353 kW (480 PS) D 2876 LF 12	09.02→				<b>4242-AC</b>
					<b>4242-AC</b>

**M**





   <b>TGA</b>						
<b>26.480</b> 353 kW (480 PS) D 2676 LF 01, D 2676 LF 02, D 2676 LF 03, D 2676 LF 05	02.06→	<b>571-OX</b>	<b>979-AR</b> <b>984-AR</b>	water separator	<b>4085-FX</b> <b>4474-FC</b> <b>985-FX</b>	(LH) <b>044-OH</b> <b>4242-AC</b> <b>4243-ACC</b>
<b>26.480</b> 353 kW (480 PS) D 2676 LF 01, D 2676 LF 05	02.06→	<b>571-OX</b>	<b>979-AR</b> <b>984-AR</b>	water separator	<b>4085-FX</b> <b>4474-FC</b> <b>985-FX</b>	(LH) <b>044-OH</b> <b>4242-AC</b> <b>4243-ACC</b>
<b>26.480</b> 353 kW (480 PS) D 2676 LF 01, D 2676 LF 02, D 2676 LF 03, D 2676 LF 05	02.06→	<b>571-OX</b>	<b>979-AR</b> <b>984-AR</b>	water separator	<b>4085-FX</b> <b>4474-FC</b> <b>985-FX</b>	(LH) <b>044-OH</b> <b>4242-AC</b> <b>4243-ACC</b>
<b>26.480</b> 353 kW (480 PS) D 2676 LF 01, D 2676 LF 02, D 2676 LF 05, D 2676 LF 12, D 2676 LF 14	02.06→	<b>571-OX</b>	<b>979-AR</b> <b>984-AR</b>	water separator	<b>4085-FX</b> <b>4474-FC</b> <b>985-FX</b>	(LH) <b>044-OH</b> <b>4242-AC</b> <b>4243-ACC</b>
<b>26.480</b> 353 kW (480 PS) D 2676 LF 01, D 2676 LF 02, D 2676 LF 05, D 2676 LF 12	02.06→	<b>571-OX</b>	<b>979-AR</b> <b>984-AR</b>	water separator	<b>4085-FX</b> <b>4474-FC</b> <b>985-FX</b>	(LH) <b>044-OH</b> <b>4242-AC</b> <b>4243-ACC</b>
<b>26.480</b> 353 kW (480 PS) D 2676 LF 01, D 2676 LF 05, D 2676 LF 12	02.06→	<b>571-OX</b>	<b>979-AR</b> <b>984-AR</b>	water separator	<b>4085-FX</b> <b>4474-FC</b> <b>985-FX</b>	(LH) <b>044-OH</b> <b>4242-AC</b> <b>4243-ACC</b>
<b>26.480</b> 353 kW (480 PS) D 2676 LF 01, D 2676 LF 05, D 2676 LF 12	02.06→	<b>571-OX</b>	<b>979-AR</b> <b>984-AR</b>	water separator	<b>4085-FX</b> <b>4474-FC</b> <b>985-FX</b>	(LH) <b>044-OH</b> <b>4242-AC</b> <b>4243-ACC</b>
<b>26.480</b> 353 kW (480 PS) D 2676 LF 01, D 2676 LF 05	02.06→	<b>571-OX</b>	<b>979-AR</b> <b>984-AR</b>	water separator	<b>4085-FX</b> <b>4474-FC</b> <b>985-FX</b>	(LH) <b>044-OH</b> <b>4242-AC</b> <b>4243-ACC</b>
<b>26.480</b> 353 kW (480 PS) D 2676 LF 01, D 2676 LF 02, D 2676 LF 05, D 2676 LF 12, D 2676 LF 14	02.06→				<b>4085-FX</b>	<b>4242-AC</b>
<b>26.510</b> 375 kW (510 PS) D 2876 LF 05	12.00→	<b>571-OX</b>	<b>064-AR</b> <b>979-AR</b> <b>984-AR</b>	water separator	<b>4474-FC</b> <b>610-FX</b> <b>985-FX</b>	(LH) <b>044-OH</b> <b>4242-AC</b> <b>4243-ACC</b>
<b>26.510</b> 375 kW (510 PS) D 2876 LF 05	12.00→					<b>4242-AC</b>
<b>26.510</b> 375 kW (510 PS) D 2876 LF 05	12.00→					<b>4242-AC</b>
<b>26.510</b> 375 kW (510 PS) D 2876 LF 05	01.01→	<b>571-OX</b>	<b>064-AR</b> <b>979-AR</b> <b>984-AR</b>	water separator	<b>4474-FC</b> <b>610-FX</b> <b>985-FX</b>	(LH) <b>044-OH</b> <b>4242-AC</b> <b>4243-ACC</b>
<b>26.510</b> 375 kW (510 PS) D 2876 LF 05	01.01→	<b>571-OX</b>	<b>064-AR</b> <b>979-AR</b> <b>984-AR</b>	water separator	<b>4474-FC</b> <b>610-FX</b> <b>985-FX</b>	(LH) <b>044-OH</b> <b>4242-AC</b> <b>4243-ACC</b>
<b>26.510</b> 375 kW (510 PS) D 2876 LF 05	09.02→ 06.03	<b>571-OX</b>	<b>064-AR</b> <b>979-AR</b> <b>984-AR</b> (SE)	water separator	<b>4474-FC</b> <b>610-FX</b> <b>985-FX</b>	(LH) <b>044-OH</b> <b>4242-AC</b> <b>4243-ACC</b>

**M**

  					
<b>TGA</b>					
<b>26.530</b> 390 kW (530 PS) D 2876 LF 13	01.01→	<b>571-OX</b>	<b>979-AR</b>  <b>984-AR</b>	water separator  <b>4474-FC</b>  <b>985-FX</b>	(LH) <b>044-OH</b>  <b>4242-AC</b> <b>4243-ACC</b>
<b>26.530</b> 390 kW (530 PS) D 2876 LF 13	01.01→	<b>571-OX</b>	<b>979-AR</b>  <b>984-AR</b>	water separator  <b>4474-FC</b>  <b>985-FX</b>	(LH) <b>044-OH</b>  <b>4242-AC</b> <b>4243-ACC</b>
<b>26.530</b> 390 kW (530 PS) D 2876 LF 13	09.02→	<b>571-OX</b>	(SE) <b>979-AR</b>  <b>984-AR</b>	water separator  <b>4474-FC</b>  <b>985-FX</b>	(LH) <b>044-OH</b>  <b>4242-AC</b> <b>4243-ACC</b>
<b>26.530</b> 390 kW (530 PS) D 2876 LF 13	09.02→	<b>571-OX</b>	<b>979-AR</b>  <b>984-AR</b>	water separator  <b>4474-FC</b>  <b>985-FX</b>	(LH) <b>044-OH</b>  <b>4242-AC</b> <b>4243-ACC</b>
<b>26.530</b> 390 kW (530 PS) D 2876 LF 13	09.02→	<b>571-OX</b>	<b>979-AR</b>  <b>984-AR</b>	water separator  <b>4474-FC</b>  <b>985-FX</b>	(LH) <b>044-OH</b>  <b>4242-AC</b> <b>4243-ACC</b>
<b>26.530</b> 390 kW (530 PS) D 2876 LF 13	09.02→	<b>571-OX</b>	<b>979-AR</b>  <b>984-AR</b>	water separator  <b>4474-FC</b>  <b>985-FX</b>	(LH) <b>044-OH</b>  <b>4242-AC</b> <b>4243-ACC</b>
<b>26.530</b> 390 kW (530 PS) D 2876 LF 13	09.02→	<b>571-OX</b>			<b>4242-AC</b>
<b>26.530</b> 390 kW (530 PS) D 2876 LF 13	09.02→	<b>571-OX</b>			<b>4242-AC</b>
<b>26.530</b> 390 kW (530 PS) D 2876 LF 13	07.06→	<b>571-OX</b>	<b>979-AR</b>  <b>984-AR</b>	water separator  <b>4474-FC</b>  <b>985-FX</b>	(LH) <b>044-OH</b>  <b>4242-AC</b> <b>4243-ACC</b>
<b>26.530</b> 390 kW (530 PS) D 2876 LF 13	07.06→	<b>571-OX</b>	<b>979-AR</b>  <b>984-AR</b>	water separator  <b>4474-FC</b>  <b>985-FX</b>	(LH) <b>044-OH</b>  <b>4242-AC</b> <b>4243-ACC</b>
<b>26.540</b> 397 kW (540 PS) D 2676 LF 13	08.06→			<b>4085-FX</b>	<b>4242-AC</b>
<b>26.540</b> 397 kW (540 PS) D 2676 LF 13	08.06→			<b>4085-FX</b>	<b>4242-AC</b>
<b>27.440</b> 324 kW (440-441 PS) D 2676 LF 04	10.08→			<b>4085-FX</b>	<b>4242-AC</b>
<b>28.310</b> 228 kW (310 PS) D 2866 LF26	09.02→ 05.04	<b>571-OX</b>	(SE) <b>979-AR</b>  <b>984-AR</b>	water separator  <b>4474-FC</b>  <b>610-FX</b> <b>985-FX</b>	(LH) <b>044-OH</b>  <b>4242-AC</b> <b>4243-ACC</b>
<b>28.310</b> 228 kW (310 PS) D 2866 LF26	09.02→	<b>571-OX</b>	<b>979-AR</b>  <b>984-AR</b>	water separator  <b>4474-FC</b>  <b>610-FX</b> <b>985-FX</b>	(LH) <b>044-OH</b>  <b>4242-AC</b> <b>4243-ACC</b>
<b>28.310</b> 228 kW (310 PS) D 2866 LF26	09.02→	<b>571-OX</b>	<b>979-AR</b>  <b>984-AR</b>	water separator  <b>4474-FC</b>  <b>610-FX</b> <b>985-FX</b>	(LH) <b>044-OH</b>  <b>4242-AC</b> <b>4243-ACC</b>
<b>28.310</b> 228 kW (310 PS) D 2066 LF 04, D 2066 LF 14	02.04→			<b>4085-FX</b>	<b>4242-AC</b>

**M**



							
<b>TGA</b>							
<b>28.310</b> 228 kW (310 PS) D 2066 LF 04, D 2066 LF 14	06.04→					<b>4085-FX</b>	<b>4242-AC</b>
<b>28.310</b> 228 kW (310 PS) D 2866 LF26	07.06→					<b>4085-FX</b>	<b>4242-AC</b>
<b>28.310</b> 228-235 kW (310-320 PS) D 2066 LF 04, D 2066 LF 14, D 2066 LF 28, D 2066 LF 39	07.06→				Parker-Racor System	<b>4085-FX</b> <b>4144-FS</b>	<b>4242-AC</b>
<b>28.310, 28.320</b> 228-235 kW (310-320 PS) D 2066 LF 04, D 2066 LF 14, D 2066 LF 28, D 2066 LF 39	07.06→					<b>4085-FX</b>	<b>4242-AC</b>
<b>28.320</b> 235 kW (320 PS) D 2066 LF 28, D 2066 LF 39	06.04→					<b>4085-FX</b>	<b>4242-AC</b>
<b>28.320</b> 235 kW (320 PS) D 2066 LF 28, D 2066 LF 39	04.06→					<b>4085-FX</b>	<b>4242-AC</b>
<b>28.320</b> 228-235 kW (310-320 PS) D 2066 LF 04, D 2066 LF 14, D 2066 LF 28, D 2066 LF 39	07.06→						<b>4242-AC</b>
<b>28.320</b> 228-235 kW (310-320 PS) D 2066 LF 04, D 2066 LF 14, D 2066 LF 28, D 2066 LF 39	07.06→					<b>4085-FX</b>	<b>4242-AC</b>
<b>28.350</b> 257 kW (350 PS) D 2066 LF 03, D 2066 LF 13	02.04→	<b>4140-OX</b>	<b>979-AR</b> <b>984-AR</b>		water separator	<b>4085-FX</b> <b>4474-FC</b> <b>985-FX</b>	(LH) <b>044-OH</b> <b>4242-AC</b> <b>4243-ACC</b>
<b>28.350</b> 257 kW (350 PS) D 2066 LF 03, D 2066 LF 13	07.06→	<b>4140-OX</b>	<b>979-AR</b> <b>984-AR</b>		water separator	<b>4085-FX</b> <b>4474-FC</b> <b>985-FX</b>	(LH) <b>044-OH</b> <b>4242-AC</b> <b>4243-ACC</b>
<b>28.350</b> 257 kW (350 PS) D 2066 LF 03, D 2066 LF 13	07.06→	<b>4140-OX</b>	<b>979-AR</b> <b>984-AR</b>		water separator	<b>4085-FX</b> <b>4474-FC</b> <b>985-FX</b>	(LH) <b>044-OH</b> <b>4242-AC</b> <b>4243-ACC</b>
<b>28.350, 28.360</b> 257-265 kW (350-360 PS) D 2066 LF 03, D 2066 LF 13, D 2066 LF 27, D 2066 LF 38	06.04→	<b>4140-OX</b>	(SE) <b>979-AR</b> <b>984-AR</b>		water separator	<b>4085-FX</b> <b>4474-FC</b> <b>985-FX</b>	(LH) <b>044-OH</b> <b>4242-AC</b> <b>4243-ACC</b>
<b>28.350, 28.360</b> 257-265 kW (350-360 PS) D 2066 LF 03, D 2066 LF 13, D 2066 LF 27, D 2066 LF 38	06.04→					<b>4085-FX</b>	<b>4242-AC</b>
<b>28.350, 28.360</b> 257-265 kW (350-360 PS) D 2066 LF 03, D 2066 LF 13, D 2066 LF 27, D 2066 LF 38	07.06→	<b>4140-OX</b>	<b>979-AR</b> <b>984-AR</b>		water separator	<b>4085-FX</b> <b>4474-FC</b> <b>985-FX</b>	(LH) <b>044-OH</b> <b>4242-AC</b> <b>4243-ACC</b>
<b>28.360</b> 265 kW (360 PS) D 2866 LF27	09.02→	<b>571-OX</b>	(SE) <b>979-AR</b> <b>984-AR</b>		water separator	<b>4474-FC</b> <b>610-FX</b> <b>985-FX</b>	(LH) <b>044-OH</b> <b>4242-AC</b> <b>4243-ACC</b>
<b>28.360</b> 265 kW (360 PS) D 2866 LF27	09.02→	<b>571-OX</b>	<b>979-AR</b> <b>984-AR</b>		water separator	<b>4474-FC</b> <b>610-FX</b> <b>985-FX</b>	(LH) <b>044-OH</b> <b>4242-AC</b> <b>4243-ACC</b>
<b>28.360</b> 265 kW (360 PS) D 2866 LF27	09.02→	<b>571-OX</b>	<b>979-AR</b> <b>984-AR</b>		water separator	<b>4474-FC</b> <b>610-FX</b> <b>985-FX</b>	(LH) <b>044-OH</b> <b>4242-AC</b> <b>4243-ACC</b>

**M**

TGA						
28.360 265 kW (360 PS) D 2066 LF 27, D 2066 LF 38	04.06→				4085-FX	4242-AC
28.360 265 kW (360 PS) D 2866 LF27	07.06→	571-OX	979-AR 984-AR	water separator	4474-FC 610-FX 985-FX	(LH) 044-OH 4242-AC 4243-ACC
28.360 265 kW (360 PS) D 2866 LF27	07.06→	571-OX	979-AR 984-AR	water separator	4474-FC 610-FX 985-FX	(LH) 044-OH 4242-AC 4243-ACC
28.360 265 kW (360 PS) D 2066 LF 38	07.06→				4085-FX	4242-AC
28.360 265 kW (360 PS) D 2066 LF 38	07.06→				4085-FX	4242-AC
28.360 265 kW (360 PS) D 2866 LF27	07.06→				4085-FX	4242-AC
28.390 287 kW (390 PS) D 2066 LF 02, D 2066 LF 12	06.04→	4140-OX	979-AR 984-AR	water separator	4085-FX 4474-FC 985-FX	(LH) 044-OH 4242-AC 4243-ACC
28.390 353 kW (480 PS) D 2876 LF 12	07.06→				4085-FX	4242-AC
28.390 287 kW (390 PS) D 2066 LF 02, D 2066 LF 12	07.06→				4085-FX	4242-AC
28.390 287 kW (390 PS) D 2066 LF 02, D 2066 LF 12	07.06→	4140-OX	979-AR 984-AR	water separator	4085-FX 4474-FC 985-FX	(LH) 044-OH 4242-AC 4243-ACC
28.390 287 kW (390 PS) D 2066 LF 02, D 2066 LF 12	07.06→				4085-FX	4242-AC
28.390, 28.400 287-294 kW (390-400 PS) D 2066 LF 02, D 2066 LF 12, D 2066 LF 26, D 2066 LF 37	06.04→	4140-OX	(SE) 979-AR 984-AR	water separator	4085-FX 4474-FC 985-FX	(LH) 044-OH 4242-AC 4243-ACC
28.390, 28.400 287-294 kW (390-400 PS) D 2066 LF 02, D 2066 LF 12, D 2066 LF 26, D 2066 LF 37	06.04→				4085-FX	4242-AC
28.400 294 kW (400 PS) D 2066 LF 26, D 2066 LF 37	04.06→				4085-FX	4242-AC
28.400 294 kW (400 PS) D 2066 LF 37	07.06→				4085-FX	4242-AC
28.400 294 kW (400 PS) D 2066 LF 37	07.06→				4085-FX	4242-AC
28.400 294 kW (400 PS) D 2066 LF 26, D 2066 LF 37	07.06→				4085-FX	4242-AC
28.410 301 kW (410 PS) D 2866 LF28	09.02→ 06.05	571-OX	(SE) 979-AR 984-AR	water separator	4474-FC 610-FX 985-FX	(LH) 044-OH 4242-AC 4243-ACC
28.410 301 kW (410 PS) D 2866 LF28	09.02→	571-OX	979-AR 984-AR	water separator	4474-FC 610-FX 985-FX	(LH) 044-OH 4242-AC 4243-ACC

M

TGA								
28.410 301 kW (410 PS) D 2866 LF28	09.02→	571-OX		979-AR 984-AR	water separator	4474-FC 610-FX 985-FX	(LH)	044-OH 4242-AC 4243-ACC
28.410 301 kW (410 PS) D 2866 LF28	07.06→	571-OX		979-AR 984-AR	water separator	4474-FC 610-FX 985-FX	(LH)	044-OH 4242-AC 4243-ACC
28.410 301 kW (410 PS) D 2866 LF28	07.06→	571-OX		979-AR 984-AR	water separator	4474-FC 610-FX 985-FX	(LH)	044-OH 4242-AC 4243-ACC
28.410 301 kW (410 PS) D 2866 LF28	07.06→					4085-FX		4242-AC
28.430 316 kW (430 PS) D 2066 LF 01, D 2066 LF 11	06.04→	4140-OX		979-AR 984-AR	water separator	4085-FX 4474-FC 985-FX	(LH)	044-OH 4242-AC 4243-ACC
28.430 316 kW (430 PS) D 2066 LF 01, D 2066 LF 11	07.06→	4140-OX		979-AR 984-AR	water separator	4085-FX 4474-FC 985-FX	(LH)	044-OH 4242-AC 4243-ACC
28.430 316 kW (430 PS) D 2066 LF 01, D 2066 LF 11	07.06→	4140-OX		979-AR 984-AR	water separator	4085-FX 4474-FC 985-FX	(LH)	044-OH 4242-AC 4243-ACC
28.430 316 kW (430 PS) D 2066 LF 01, D 2066 LF 11	07.06→					4085-FX		4242-AC
28.430, 28.440 316-324 kW (430-440 PS) D 2066 LF 01, D 2066 LF 11, D 2066 LF 25, D 2066 LF 36	06.04→	4140-OX		(SE) 979-AR 984-AR	water separator	4085-FX 4474-FC 985-FX	(LH)	044-OH 4242-AC 4243-ACC
28.430, 28.440 316-324 kW (430-440 PS) D 2066 LF 01, D 2066 LF 11, D 2066 LF 25, D 2066 LF 36	06.04→					4085-FX		4242-AC
28.440 324 kW (440 PS) D 2066 LF 25, D 2066 LF 36	09.05→					4085-FX		4242-AC
28.440 324 kW (440 PS) D 2066 LF 36	07.06→					4085-FX		4242-AC
28.440 324 kW (440 PS) D 2066 LF 36	07.06→					4085-FX		4242-AC
28.440 324 kW (440 PS) D 2066 LF 23, D 2066 LF 31	07.06→					4085-FX		4242-AC
28.460 338 kW (460 PS) D 2876 LF 04	09.02→ 05.04	571-OX		(SE) 979-AR 984-AR	water separator	4474-FC 610-FX 985-FX	(LH)	044-OH 4242-AC 4243-ACC
28.460 338 kW (460 PS) D 2876 LF 04	09.02→	384-OX 571-OX		979-AR 984-AR	water separator	4474-FC 610-FX 985-FX	(LH)	044-OH 305-AD 4242-AC 4243-ACC
28.480 353 kW (480 PS) D 2876 LF 12	09.02→	571-OX		979-AR 984-AR	water separator	4474-FC 985-FX	(LH)	044-OH 4242-AC 4243-ACC

**M**

TGA					
28.480 353 kW (480 PS) D 2876 LF 12	06.03→	571-OX	(SE) 979-AR 984-AR	water separator 4474-FC 985-FX	(LH) 044-OH 4242-AC 4243-ACC
28.480 353 kW (480 PS) D 2676 LF 02, D 2676 LF 05, D 2676 LF 14	02.06→			4085-FX	4242-AC
28.480 353 kW (480 PS) D 2676 LF 02, D 2676 LF 05, D 2676 LF 14	02.06→			4085-FX	4242-AC
28.480 353 kW (480 PS) D 2876 LF 12	07.06→	571-OX	979-AR 984-AR	water separator 4474-FC 985-FX	(LH) 044-OH 4242-AC 4243-ACC
28.480 353 kW (480 PS) D 2876 LF 12	07.06→	571-OX	979-AR 984-AR	water separator 4474-FC 985-FX	(LH) 044-OH 4242-AC 4243-ACC
28.480 353 kW (480 PS) D 2676 LF 05	07.06→	571-OX	979-AR 984-AR	water separator 4085-FX 4474-FC 985-FX	(LH) 044-OH 4242-AC 4243-ACC
28.480 353 kW (480 PS) D 2676 LF 05	07.06→			4085-FX	4242-AC
28.510 375 kW (510 PS) D 2876 LF 05	09.02→ 06.03	571-OX	(SE) 979-AR 984-AR	water separator 4474-FC 985-FX	(LH) 044-OH 4242-AC 4243-ACC
28.510 375 kW (510 PS) D 2876 LF 05	09.02→	571-OX	979-AR 984-AR	water separator 4474-FC 985-FX	(LH) 044-OH 4242-AC 4243-ACC
28.530 390 kW (530 PS) D 2876 LF 13	09.02→	571-OX	(SE) 979-AR 984-AR	water separator 4474-FC 985-FX	(LH) 044-OH 4242-AC 4243-ACC
28.530 390 kW (530 PS) D 2876 LF 13	09.02→	571-OX	979-AR 984-AR	water separator 4474-FC 985-FX	(LH) 044-OH 4242-AC 4243-ACC
28.530 390 kW (530 PS) D 2876 LF 13	07.06→	571-OX	979-AR 984-AR	water separator 4474-FC 985-FX	(LH) 044-OH 4242-AC 4243-ACC
28.530 390 kW (530 PS) D 2876 LF 13	07.06→	571-OX	979-AR 984-AR	water separator 4474-FC 985-FX	(LH) 044-OH 4242-AC 4243-ACC
28.540 397 kW (540 PS) D 2676 LF 13	08.06→			4085-FX	4242-AC
28.540 397 kW (540 PS) D 2676 LF 13	08.06→			4085-FX	4242-AC
32.310 228 kW (310 PS) D 2866 LF26	01.02→ 08.02	571-OX	(SE) 979-AR 984-AR	water separator 4474-FC 610-FX 985-FX	(LH) 044-OH 305-AD 4242-AC 4243-ACC

**M**







TGA					
<b>32.310</b> 228 kW (310 PS) D 2866 LF26	01.02→	<b>571-OX</b>	<b>979-AR</b> <b>984-AR</b>	water separator <b>4474-FC</b> <b>610-FX</b> <b>985-FX</b>	(LH) <b>044-OH</b> <b>305-AD</b> <b>4242-AC</b> <b>4243-ACC</b>
<b>32.350, 32.360</b> 257-265 kW (350-360 PS) D 2066 LF 03, D 2066 LF 13, D 2066 LF 33, D 2066 LF 38	05.04→	<b>4140-OX</b> <b>571-OX</b>	<b>979-AR</b> <b>984-AR</b>	water separator <b>4085-FX</b> <b>4474-FC</b> <b>610-FX</b> <b>985-FX</b>	(LH) <b>044-OH</b> <b>4242-AC</b> <b>4243-ACC</b>
<b>32.360</b> 265 kW (360 PS) D 2866 LF27	01.02→				<b>4242-AC</b>
<b>32.360</b> 265 kW (360 PS) D 2866 LF27	09.02→ 06.05	<b>571-OX</b>	(SE) <b>979-AR</b> <b>984-AR</b>	water separator <b>4474-FC</b> <b>610-FX</b> <b>985-FX</b>	(LH) <b>044-OH</b> <b>4242-AC</b> <b>4243-ACC</b>
<b>32.390, 32.400</b> 287-294 kW (390-400 PS) D 2066 LF 02, D 2066 LF 12, D 2066 LF 32, D 2066 LF 37	05.04→	<b>4140-OX</b>	(SE) <b>979-AR</b> <b>984-AR</b>	water separator <b>4085-FX</b> <b>4474-FC</b> <b>985-FX</b>	(LH) <b>044-OH</b> <b>4242-AC</b> <b>4243-ACC</b>
<b>32.410</b> 301 kW (410 PS) D 2866 LF28	01.02→ 06.05	<b>571-OX</b>	(SE) <b>979-AR</b> <b>984-AR</b>	water separator <b>4474-FC</b> <b>610-FX</b> <b>985-FX</b>	(LH) <b>044-OH</b> <b>4242-AC</b> <b>4243-ACC</b>
<b>32.410</b> 301 kW (410 PS) D 2866 LF28	01.02→	<b>384-OX</b> <b>571-OX</b>	<b>064-AR</b> <b>979-AR</b> <b>984-AR</b>	water separator <b>4474-FC</b> <b>610-FX</b> <b>985-FX</b>	(LH) <b>044-OH</b> <b>305-AD</b> <b>4242-AC</b> <b>4243-ACC</b>
<b>32.430, 32.440</b> 316-324 kW (430-440 PS) D 2066 LF 01, D 2066 LF 11, D 2066 LF 31, D 2066 LF 36	05.04→	<b>4140-OX</b>	(SE) <b>979-AR</b> <b>984-AR</b>	water separator <b>4085-FX</b> <b>4474-FC</b> <b>985-FX</b>	(LH) <b>044-OH</b> <b>4242-AC</b> <b>4243-ACC</b>
<b>32.460</b> 338 kW (460 PS) D 2876 LF 04	01.02→ 06.05	<b>571-OX</b>	(SE) <b>979-AR</b> <b>984-AR</b>	water separator <b>4474-FC</b> <b>610-FX</b> <b>985-FX</b>	(LH) <b>044-OH</b> <b>4242-AC</b> <b>4243-ACC</b>
<b>32.460</b> 338 kW (460 PS) D 2876 LF 04	01.02→	<b>384-OX</b> <b>571-OX</b>	<b>064-AR</b> <b>979-AR</b> <b>984-AR</b>	water separator <b>4474-FC</b> <b>610-FX</b> <b>985-FX</b>	(LH) <b>044-OH</b> <b>305-AD</b> <b>4242-AC</b> <b>4243-ACC</b>
<b>32.480</b> 353 kW (480 PS) D 2876 LF 12	09.02→				<b>4242-AC</b>
<b>32.480</b> 353 kW (480 PS) D 2876 LF 12	09.02→				<b>4242-AC</b>
<b>32.480</b> 353 kW (480 PS) D 2676 LF 01, D 2676 LF 05	02.06→	<b>571-OX</b>	(SE) <b>979-AR</b> <b>984-AR</b>	water separator <b>4085-FX</b> <b>4474-FC</b> <b>985-FX</b>	(LH) <b>044-OH</b> <b>4242-AC</b> <b>4243-ACC</b>
<b>32.530</b> 390 kW (530 PS) D 2876 LF 13	05.04→ 09.04	<b>4140-OX</b>	(SE) <b>979-AR</b> <b>984-AR</b>	water separator <b>4085-FX</b> <b>4474-FC</b> <b>985-FX</b>	(LH) <b>044-OH</b> <b>4242-AC</b> <b>4243-ACC</b>

**M**









TGA									
33.310 228 kW (310 PS) D 2066 LF 04, D 2066 LF 14	07.08→ 04.12	4140-OX		(SE) 979-AR 984-AR	water separator	4085-FX 4474-FC 985-FX	(LH)	044-OH 4242-AC 4243-ACC	
33.350, 33.360 257-265 kW (350-360 PS) D 2066 LF 03, D 2066 LF 07, D 2066 LF 13, D 2066 LF 33, D 2066 LF 38	05.04→	4140-OX		(SE) 979-AR 984-AR	water separator	4085-FX 4474-FC 985-FX	(LH)	044-OH 4242-AC 4243-ACC	
33.350, 33.360 257-265 kW (350-360 PS) D 2066 LF 03, D 2066 LF 07, D 2066 LF 13, D 2066 LF 33, D 2066 LF 38	05.04→	4140-OX		979-AR 984-AR	water separator	4085-FX 4474-FC 985-FX	(LH)	044-OH 4242-AC 4243-ACC	
33.350, 33.360 257-265 kW (350-360 PS) D 2066 LF 03, D 2066 LF 07, D 2066 LF 13, D 2066 LF 33, D 2066 LF 38	05.04→	4140-OX		979-AR 984-AR	water separator	4085-FX 4474-FC 985-FX	(LH)	044-OH 4242-AC 4243-ACC	
33.350, 33.360 257-265 kW (350-360 PS) D 2066 LF 03, D 2066 LF 07, D 2066 LF 13, D 2066 LF 33, D 2066 LF 38	06.05→	4140-OX		979-AR 984-AR	water separator	4085-FX 4474-FC 985-FX	(LH)	044-OH 4242-AC 4243-ACC	
33.350, 33.360 257-265 kW (350-360 PS) D 2066 LF 03, D 2066 LF 07, D 2066 LF 13, D 2066 LF 33, D 2066 LF 38	06.05→	4140-OX		979-AR 984-AR	water separator	4085-FX 4474-FC 985-FX	(LH)	044-OH 4242-AC 4243-ACC	
33.350, 33.360 257-265 kW (350-360 PS) D 2066 LF 03, D 2066 LF 07, D 2066 LF 13, D 2066 LF 33, D 2066 LF 38	06.05→	4140-OX		979-AR 984-AR	water separator	4085-FX 4474-FC 985-FX	(LH)	044-OH 4242-AC 4243-ACC	
33.360 265 kW (360 PS) D 2866 LF27, D 2866 LF37	10.00→							4242-AC	
33.360 265 kW (360 PS) D 2866 LF27, D 2866 LF37	10.00→							4242-AC	
33.360 265 kW (360 PS) D 2866 LF27, D 2866 LF37	01.01→							4242-AC	
33.360 265 kW (360 PS) D 2866 LF27, D 2866 LF37	09.02→ 05.04	571-OX		(SE) 064-AR 979-AR 984-AR	water separator	4474-FC 610-FX 985-FX	(LH)	044-OH 4242-AC 4243-ACC	
33.360 265 kW (360 PS) D 2866 LF27, D 2866 LF37	09.02→	571-OX		064-AR 979-AR 984-AR	water separator	4474-FC 610-FX 985-FX	(LH)	044-OH 4242-AC 4243-ACC	
33.360 265 kW (360 PS) D 2866 LF27, D 2866 LF37	09.02→	571-OX		064-AR 979-AR 984-AR	water separator	4474-FC 610-FX 985-FX	(LH)	044-OH 4242-AC 4243-ACC	
33.390, 33.400 287-294 kW (390-400 PS) D 2066 LF 02, D 2066 LF 06, D 2066 LF 12, D 2066 LF 32, D 2066 LF 37	05.04→					4085-FX		4242-AC	
33.390, 33.400 287-294 kW (390-400 PS) D 2066 LF 02, D 2066 LF 06, D 2066 LF 12, D 2066 LF 32, D 2066 LF 37	05.04→					4085-FX		4242-AC	
33.390, 33.400 287-294 kW (390-400 PS) D 2066 LF 02, D 2066 LF 06, D 2066 LF 12, D 2066 LF 32, D 2066 LF 37	05.04→					4085-FX		4242-AC	

**M**











   <b>TGA</b>					
<b>33.390, 33.400</b> 287-294 kW (390-400 PS) D 2066 LF 02, D 2066 LF 06, D 2066 LF 12, D 2066 LF 32, D 2066 LF 37	06.05→				4085-FX  4242-AC
<b>33.390, 33.400</b> 287-294 kW (390-400 PS) D 2066 LF 02, D 2066 LF 06, D 2066 LF 12, D 2066 LF 32, D 2066 LF 37	06.05→				4085-FX  4242-AC
<b>33.390, 33.400</b> 287-294 kW (390-400 PS) D 2066 LF 02, D 2066 LF 06, D 2066 LF 12, D 2066 LF 32, D 2066 LF 37	06.05→				4085-FX  4242-AC
<b>33.410</b> 301 kW (410 PS) D 2866 LF28, D 2866 LF32	10.00→ 05.04	571-OX	064-AR  (SE) 979-AR 984-AR	water separator  4474-FC 610-FX 985-FX	(LH) 044-OH  4242-AC 4243-ACC
<b>33.410</b> 301 kW (410 PS) D 2866 LF28, D 2866 LF32	10.00→	384-OX  571-OX	064-AR  979-AR 984-AR	water separator  4474-FC 610-FX 985-FX	(LH) 044-OH  305-AD 4242-AC 4243-ACC
<b>33.410</b> 301 kW (410 PS) D 2866 LF28, D 2866 LF32	10.00→	384-OX  571-OX	064-AR  979-AR 984-AR	water separator  4474-FC 610-FX 985-FX	(LH) 044-OH  305-AD 4242-AC 4243-ACC
<b>33.410</b> 301 kW (410 PS) D 2866 LF28, D 2866 LF32	09.02→	384-OX  571-OX	064-AR  979-AR 984-AR	water separator  4474-FC 610-FX 985-FX	(LH) 044-OH  305-AD 4242-AC 4243-ACC
<b>33.410</b> 301 kW (410 PS) D 2866 LF28, D 2866 LF32	09.02→	384-OX  571-OX	064-AR  979-AR 984-AR	water separator  4474-FC 610-FX 985-FX	(LH) 044-OH  305-AD 4242-AC 4243-ACC
<b>33.410</b> 301 kW (410 PS) D 2866 LF28, D 2866 LF32	09.02→	384-OX  571-OX	064-AR  979-AR 984-AR	water separator  4474-FC 610-FX 985-FX	(LH) 044-OH  305-AD 4242-AC 4243-ACC
<b>33.430, 33.440</b> 316-324 kW (430-440 PS) D 2066 LF 01, D 2066 LF 11, D 2066 LF 31, D 2066 LF 36	05.04→	4140-OX	(SE) 979-AR 984-AR	water separator  4085-FX 4474-FC 985-FX	(LH) 044-OH  4242-AC 4243-ACC
<b>33.430, 33.440</b> 316-324 kW (430-440 PS) D 2066 LF 01, D 2066 LF 11, D 2066 LF 31, D 2066 LF 36	05.04→	4140-OX	979-AR 984-AR	water separator  4085-FX 4474-FC 985-FX	(LH) 044-OH  4242-AC 4243-ACC
<b>33.430, 33.440</b> 316-324 kW (430-440 PS) D 2066 LF 01, D 2066 LF 11, D 2066 LF 31, D 2066 LF 36	05.04→	4140-OX	979-AR 984-AR	water separator  4085-FX 4474-FC 985-FX	(LH) 044-OH  4242-AC 4243-ACC
<b>33.430, 33.440</b> 316-324 kW (430-440 PS) D 2066 LF 01, D 2066 LF 11, D 2066 LF 31, D 2066 LF 36	06.05→	4140-OX	979-AR 984-AR	water separator  4085-FX 4474-FC 985-FX	(LH) 044-OH  4242-AC 4243-ACC





**M**

  					
<b>TGA</b>					
<b>33.430, 33.440</b> 316-324 kW (430-440 PS) D 2066 LF 01, D 2066 LF 11, D 2066 LF 31, D 2066 LF 36	06.05→	<b>4140-OX</b>	<b>979-AR</b> <b>984-AR</b>	water separator <b>4085-FX</b> <b>4474-FC</b> <b>985-FX</b>	(LH) <b>044-OH</b> <b>4242-AC</b> <b>4243-ACC</b>
<b>33.430, 33.440</b> 316-324 kW (430-440 PS) D 2066 LF 01, D 2066 LF 11, D 2066 LF 31, D 2066 LF 36	06.05→	<b>4140-OX</b>	<b>979-AR</b> <b>984-AR</b>	water separator <b>4085-FX</b> <b>4474-FC</b> <b>985-FX</b>	(LH) <b>044-OH</b> <b>4242-AC</b> <b>4243-ACC</b>
<b>33.440</b> 324 kW (440-441 PS) D 2676 LF 04	06.05→			<b>4085-FX</b>	<b>4242-AC</b>
<b>33.440</b> 324 kW (440-441 PS) D 2676 LF 04	06.05→			<b>4085-FX</b>	<b>4242-AC</b>
<b>33.440</b> 324 kW (440-441 PS) D 2676 LF 04	06.05→			<b>4085-FX</b>	<b>4242-AC</b>
<b>33.440</b> 324 kW (440-441 PS) D 2676 LF 04	06.05→			<b>4085-FX</b>	<b>4242-AC</b>
<b>33.440</b> 324 kW (440-441 PS) D 2676 LF 04	06.05→			<b>4085-FX</b>	<b>4242-AC</b>
<b>33.440</b> 324 kW (440-441 PS) D 2676 LF 04	06.05→			<b>4085-FX</b>	<b>4242-AC</b>
<b>33.460</b> 338 kW (460 PS) D 2876 LF 04, D 2876 LF 07	09.02→	<b>571-OX</b>	(SE) <b>400-AR</b> <b>4095-AR</b>	water separator <b>297-FS</b> <b>4474-FC</b>	<b>305-AD</b> <b>4242-AC</b>
<b>33.460</b> 338 kW (460 PS) D 2876 LF 04, D 2876 LF 07	09.02→	<b>571-OX</b>	(SE) <b>400-AR</b> <b>4095-AR</b>	water separator <b>297-FS</b> <b>4474-FC</b>	<b>305-AD</b> <b>4242-AC</b>
<b>33.460</b> 338 kW (460 PS) D 2876 LF 04, D 2876 LF 07	09.02→	<b>571-OX</b>	(SE) <b>400-AR</b> <b>4095-AR</b>	water separator <b>297-FS</b> <b>4474-FC</b>	<b>305-AD</b> <b>4242-AC</b>
<b>33.460</b> 338 kW (460 PS) D 2876 LF 07	09.02→	<b>571-OX</b>	<b>064-AR</b> <b>979-AR</b> <b>984-AR</b>	water separator <b>4474-FC</b> <b>610-FX</b> <b>985-FX</b>	(LH) <b>044-OH</b> <b>4242-AC</b> <b>4243-ACC</b>
<b>33.460</b> 338 kW (460 PS) D 2876 LF 07	09.02→	<b>571-OX</b>	<b>064-AR</b> <b>979-AR</b> <b>984-AR</b>	water separator <b>4474-FC</b> <b>610-FX</b> <b>985-FX</b>	(LH) <b>044-OH</b> <b>4242-AC</b> <b>4243-ACC</b>
<b>33.460</b> 338 kW (460 PS) D 2876 LF 07	09.02→	<b>571-OX</b>	<b>064-AR</b> <b>979-AR</b> <b>984-AR</b>	water separator <b>4474-FC</b> <b>610-FX</b> <b>985-FX</b>	(LH) <b>044-OH</b> <b>4242-AC</b> <b>4243-ACC</b>
<b>33.480</b> 353 kW (480 PS) D 2876 LF 12, D 2876 LF 25	09.02→	<b>571-OX</b>	(SE) <b>979-AR</b> <b>984-AR</b>	water separator <b>4474-FC</b> <b>985-FX</b>	(LH) <b>044-OH</b> <b>4242-AC</b> <b>4243-ACC</b>
<b>33.480</b> 353 kW (480 PS) D 2876 LF 12, D 2876 LF 25	09.02→	<b>571-OX</b>	<b>979-AR</b> <b>984-AR</b>	water separator <b>4474-FC</b> <b>985-FX</b>	(LH) <b>044-OH</b> <b>4242-AC</b> <b>4243-ACC</b>
<b>33.480</b> 353 kW (480 PS) D 2876 LF 12, D 2876 LF 25	09.02→	<b>571-OX</b>	<b>979-AR</b> <b>984-AR</b>	water separator <b>4474-FC</b> <b>985-FX</b>	(LH) <b>044-OH</b> <b>4242-AC</b> <b>4243-ACC</b>
<b>33.480</b> 353 kW (480 PS) D 2876 LF 12, D 2876 LF 25	09.02→	<b>571-OX</b>	<b>979-AR</b> <b>984-AR</b>	water separator <b>4474-FC</b> <b>985-FX</b>	(LH) <b>044-OH</b> <b>4242-AC</b> <b>4243-ACC</b>
<b>33.480</b> 353 kW (480 PS) D 2876 LF 12, D 2876 LF 25	09.02→	<b>571-OX</b>	<b>979-AR</b> <b>984-AR</b>	water separator <b>4474-FC</b> <b>985-FX</b>	(LH) <b>044-OH</b> <b>4242-AC</b> <b>4243-ACC</b>





**M**

  					
<b>TGA</b>					
<b>33.480</b> 353 kW (480 PS) D 2876 LF 12, D 2876 LF 25	09.02→	<b>571-OX</b>	<b>979-AR</b>  <b>984-AR</b>	water separator  <b>4474-FC</b>  <b>985-FX</b>	(LH) <b>044-OH</b>  <b>4242-AC</b> <b>4243-ACC</b>
<b>33.480</b> 353 kW (480 PS) D 2876 LF 12, D 2876 LF 25	09.02→	<b>571-OX</b>	<b>979-AR</b>  <b>984-AR</b>	water separator  <b>4474-FC</b>  <b>985-FX</b>	(LH) <b>044-OH</b>  <b>4242-AC</b> <b>4243-ACC</b>
<b>33.480</b> 353 kW (480 PS) D 2676 LF 01, D 2676 LF 02, D 2676 LF 03, D 2676 LF 05	01.06→			<b>4085-FX</b>	<b>4242-AC</b>
<b>33.480</b> 353 kW (480 PS) D 2676 LF 01, D 2676 LF 02, D 2676 LF 03, D 2676 LF 05	01.06→			<b>4085-FX</b>	<b>4242-AC</b>
<b>33.480</b> 353 kW (480 PS) D 2676 LF 01, D 2676 LF 02, D 2676 LF 03, D 2676 LF 05	01.06→			<b>4085-FX</b>	<b>4242-AC</b>
<b>33.480</b> 353 kW (480 PS) D 2676 LF 01, D 2676 LF 02, D 2676 LF 03, D 2676 LF 05	02.06→			<b>4085-FX</b>	<b>4242-AC</b>
<b>33.480</b> 353 kW (480 PS) D 2676 LF 01, D 2676 LF 02, D 2676 LF 03, D 2676 LF 05	02.06→			<b>4085-FX</b>	<b>4242-AC</b>
<b>33.480</b> 353 kW (480 PS) D 2676 LF 01, D 2676 LF 02, D 2676 LF 03, D 2676 LF 05	02.06→			<b>4085-FX</b>	<b>4242-AC</b>
<b>33.510</b> 375 kW (510 PS) D 2876 LF 05	09.02→ 06.03	<b>571-OX</b>	(SE) <b>979-AR</b>  <b>984-AR</b>	water separator  <b>4474-FC</b>  <b>610-FX</b> <b>985-FX</b>	(LH) <b>044-OH</b>  <b>4242-AC</b> <b>4243-ACC</b>
<b>33.510</b> 375 kW (510 PS) D 2876 LF 05	09.02→	<b>571-OX</b>	<b>979-AR</b>  <b>984-AR</b>	water separator  <b>4474-FC</b>  <b>610-FX</b> <b>985-FX</b>	(LH) <b>044-OH</b>  <b>4242-AC</b> <b>4243-ACC</b>
<b>33.530</b> 390 kW (530 PS) D 2876 LF 13	09.02→	<b>571-OX</b>	<b>979-AR</b>  <b>984-AR</b>	water separator  <b>4474-FC</b>  <b>985-FX</b>	(LH) <b>044-OH</b>  <b>4242-AC</b> <b>4243-ACC</b>
<b>33.530</b> 390 kW (530 PS) D 2876 LF 13	09.02→	<b>571-OX</b>	<b>979-AR</b>  <b>984-AR</b>	water separator  <b>4474-FC</b>  <b>985-FX</b>	(LH) <b>044-OH</b>  <b>4242-AC</b> <b>4243-ACC</b>
<b>33.530</b> 390 kW (530 PS) D 2876 LF 13	09.02→				<b>4242-AC</b>
<b>33.530</b> 390 kW (530 PS) D 2876 LF 13	10.02→	<b>571-OX</b>	(SE) <b>979-AR</b>  <b>984-AR</b>	water separator  <b>4474-FC</b>  <b>985-FX</b>	(LH) <b>044-OH</b>  <b>4242-AC</b> <b>4243-ACC</b>
<b>33.530</b> 390 kW (530 PS) D 2876 LF 13	07.03→	<b>571-OX</b>	<b>979-AR</b>  <b>984-AR</b>	water separator  <b>4474-FC</b>  <b>985-FX</b>	(LH) <b>044-OH</b>  <b>4242-AC</b> <b>4243-ACC</b>
<b>33.530</b> 390 kW (530 PS) D 2876 LF 13	07.03→	<b>571-OX</b>	<b>979-AR</b>  <b>984-AR</b>	water separator  <b>4474-FC</b>  <b>985-FX</b>	(LH) <b>044-OH</b>  <b>4242-AC</b> <b>4243-ACC</b>

**M**

  					
<b>TGA</b>					
<b>35.310</b> 228 kW (310 PS) D 2866 LF26	06.03→	<b>571-OX</b>	<b>979-AR</b> <b>984-AR</b>	water separator <b>4474-FC</b> <b>610-FX</b> <b>985-FX</b>	(LH) <b>044-OH</b> <b>305-AD</b> <b>4242-AC</b> <b>4243-ACC</b>
<b>35.310</b> 228 kW (310 PS) D 2866 LF26	06.03→	<b>571-OX</b>	<b>979-AR</b> <b>984-AR</b>	water separator <b>4474-FC</b> <b>610-FX</b> <b>985-FX</b>	(LH) <b>044-OH</b> <b>305-AD</b> <b>4242-AC</b> <b>4243-ACC</b>
<b>35.310, 35.320</b> 228-235 kW (310-320 PS) D 2066 LF 04, D 2066 LF 35, D 2066 LF 39	02.04→	<b>4140-OX</b> <b>571-OX</b>	(SE) <b>979-AR</b> <b>984-AR</b>	water separator <b>4085-FX</b> <b>4474-FC</b> <b>610-FX</b> <b>985-FX</b>	(LH) <b>044-OH</b> <b>4242-AC</b> <b>4243-ACC</b>
<b>35.310, 35.320</b> 228-235 kW (310-320 PS) D 2066 LF 04, D 2066 LF 35, D 2066 LF 39	02.04→	<b>4140-OX</b> <b>571-OX</b>	<b>979-AR</b> <b>984-AR</b>	water separator <b>4085-FX</b> <b>4474-FC</b> <b>610-FX</b> <b>985-FX</b>	(LH) <b>044-OH</b> <b>4242-AC</b> <b>4243-ACC</b>
<b>35.350</b> 257 kW (350 PS) D 2066 LF 03, D 2066 LF 13	07.06→			<b>4085-FX</b>	<b>4242-AC</b>
<b>35.350</b> 257 kW (350 PS) D 2066 LF 03, D 2066 LF 13	07.06→			<b>4085-FX</b>	<b>4242-AC</b>
<b>35.350, 35.360</b> 257-265 kW (350-360 PS) D 2066 LF 03, D 2066 LF 13, D 2066 LF 33, D 2066 LF 38	02.04→	<b>4140-OX</b> <b>571-OX</b>	(SE) <b>979-AR</b> <b>984-AR</b>	water separator <b>4085-FX</b> <b>4474-FC</b> <b>610-FX</b> <b>985-FX</b>	(LH) <b>044-OH</b> <b>4242-AC</b> <b>4243-ACC</b>
<b>35.350, 35.360</b> 257-265 kW (350-360 PS) D 2066 LF 03, D 2066 LF 13, D 2066 LF 33, D 2066 LF 38	02.04→	<b>4140-OX</b> <b>571-OX</b>	<b>979-AR</b> <b>984-AR</b>	water separator <b>4085-FX</b> <b>4474-FC</b> <b>610-FX</b> <b>985-FX</b>	(LH) <b>044-OH</b> <b>4242-AC</b> <b>4243-ACC</b>
<b>35.360</b> 265 kW (360 PS) D 2866 LF27	10.03→				<b>4242-AC</b>
<b>35.360</b> 265 kW (360 PS) D 2866 LF27	07.06→	<b>4140-OX</b> <b>571-OX</b>	<b>979-AR</b> <b>984-AR</b>	water separator <b>4085-FX</b> <b>4474-FC</b> <b>610-FX</b> <b>985-FX</b>	(LH) <b>044-OH</b> <b>4242-AC</b> <b>4243-ACC</b>
<b>35.360</b> 265 kW (360 PS) D 2066 LF 38	07.06→			<b>4085-FX</b>	<b>4242-AC</b>
<b>35.360</b> 265 kW (360 PS) D 2066 LF 38	07.06→			<b>4085-FX</b>	<b>4242-AC</b>
<b>35.360</b> 265 kW (360 PS) D 2066 LF 38	11.06→			<b>4085-FX</b>	<b>4242-AC</b>
<b>35.360</b> 265 kW (360 PS) D 2066 LF 38	11.06→			<b>4085-FX</b>	<b>4242-AC</b>
<b>35.390</b> 287 kW (390 PS) D 2066 LF 02, D 2066 LF 12	02.04→	<b>4140-OX</b>	<b>979-AR</b> <b>984-AR</b>	water separator <b>4085-FX</b> <b>4474-FC</b> <b>985-FX</b>	(LH) <b>044-OH</b> <b>4242-AC</b> <b>4243-ACC</b>

**M**









   <b>TGA</b>					
<b>35.390</b> 287 kW (390 PS) D 2066 LF 02, D 2066 LF 12	07.06→	<b>4140-OX</b>	<b>979-AR</b> <b>984-AR</b>	water separator <b>4085-FX</b> <b>4474-FC</b> <b>985-FX</b>	(LH) <b>044-OH</b> <b>4242-AC</b> <b>4243-ACC</b>
<b>35.390</b> 287 kW (390 PS) D 2066 LF 02, D 2066 LF 12	07.06→	<b>4140-OX</b>	<b>979-AR</b> <b>984-AR</b>	water separator <b>4085-FX</b> <b>4474-FC</b> <b>985-FX</b>	(LH) <b>044-OH</b> <b>4242-AC</b> <b>4243-ACC</b>
<b>35.390</b> 287 kW (390 PS) D 2066 LF 02, D 2066 LF 12	07.06→	<b>4140-OX</b>	<b>979-AR</b> <b>984-AR</b>	water separator <b>4085-FX</b> <b>4474-FC</b> <b>985-FX</b>	(LH) <b>044-OH</b> <b>4242-AC</b> <b>4243-ACC</b>
<b>35.390, 35.400</b> 287-294 kW (390-400 PS) D 2066 LF 02, D 2066 LF 06, D 2066 LF 12, D 2066 LF 32, D 2066 LF 37	02.04→	<b>4140-OX</b>	(SE) <b>979-AR</b> <b>984-AR</b>	water separator <b>4085-FX</b> <b>4474-FC</b> <b>985-FX</b>	(LH) <b>044-OH</b> <b>4242-AC</b> <b>4243-ACC</b>
<b>35.390, 35.400</b> 287-294 kW (390-400 PS) D 2066 LF 02, D 2066 LF 12, D 2066 LF 32, D 2066 LF 37	02.04→	<b>4140-OX</b>	<b>979-AR</b> <b>984-AR</b>	water separator <b>4085-FX</b> <b>4474-FC</b> <b>985-FX</b>	(LH) <b>044-OH</b> <b>4242-AC</b> <b>4243-ACC</b>
<b>35.400</b> 294 kW (400 PS) D 2066 LF 37	07.06→			<b>4085-FX</b>	<b>4242-AC</b>
<b>35.400</b> 294 kW (400 PS) D 2066 LF 37	07.06→			<b>4085-FX</b>	<b>4242-AC</b>
<b>35.400</b> 294 kW (400 PS) D 2066 LF 37	07.06→			<b>4085-FX</b>	<b>4242-AC</b>
<b>35.400</b> 294 kW (400 PS) D 2066 LF 37	07.06→			<b>4085-FX</b>	<b>4242-AC</b>
<b>35.400</b> 294 kW (400 PS) D 2066 LF 37	11.06→			<b>4085-FX</b>	<b>4242-AC</b>
<b>35.410</b> 301 kW (410 PS) D 2866 LF28	10.03→ 12.05	<b>571-OX</b>	(SE) <b>979-AR</b> <b>984-AR</b>	water separator <b>4474-FC</b> <b>610-FX</b> <b>985-FX</b>	(LH) <b>044-OH</b> <b>4242-AC</b> <b>4243-ACC</b>
<b>35.410</b> 301 kW (410 PS) D 2866 LF28	10.03→	<b>384-OX</b> <b>571-OX</b>	<b>064-AR</b> <b>979-AR</b> <b>984-AR</b>	water separator <b>4474-FC</b> <b>610-FX</b> <b>985-FX</b>	(LH) <b>044-OH</b> <b>305-AD</b> <b>4242-AC</b> <b>4243-ACC</b>
<b>35.410</b> 301 kW (410 PS) D 2866 LF28	07.06→	<b>571-OX</b>	<b>979-AR</b> <b>984-AR</b>	water separator <b>4474-FC</b> <b>610-FX</b> <b>985-FX</b>	(LH) <b>044-OH</b> <b>4242-AC</b> <b>4243-ACC</b>
<b>35.410</b> 301 kW (410 PS) D 2866 LF28	07.06→	<b>571-OX</b>	<b>979-AR</b> <b>984-AR</b>	water separator <b>4474-FC</b> <b>610-FX</b> <b>985-FX</b>	(LH) <b>044-OH</b> <b>4242-AC</b> <b>4243-ACC</b>
<b>35.410</b> 301 kW (410 PS) D 2866 LF28	07.06→				<b>4242-AC</b>
<b>35.430</b> 316 kW (430 PS) D 2066 LF 01, D 2066 LF 11	07.06→	<b>4140-OX</b>	<b>979-AR</b> <b>984-AR</b>	water separator <b>4085-FX</b> <b>4474-FC</b> <b>985-FX</b>	(LH) <b>044-OH</b> <b>4242-AC</b> <b>4243-ACC</b>

**M**

<b>TGA</b>							
35.430 316 kW (430 PS) D 2066 LF 01, D 2066 LF 11	07.06→	4140-OX		979-AR 984-AR	water separator	4085-FX 4474-FC 985-FX	(LH) 044-OH 4242-AC 4243-ACC
35.430 316 kW (430 PS) D 2066 LF 01, D 2066 LF 11	07.06→	4140-OX		979-AR 984-AR	water separator	4085-FX 4474-FC 985-FX	(LH) 044-OH 4242-AC 4243-ACC
35.430 316 kW (430 PS) D 2066 LF 01, D 2066 LF 11	07.06→	4140-OX		979-AR 984-AR	water separator	4085-FX 4474-FC 985-FX	(LH) 044-OH 4242-AC 4243-ACC
35.430, 35.440 316-324 kW (430-440 PS) D 2066 LF 01, D 2066 LF 11, D 2066 LF 31, D 2066 LF 36	02.04→	4140-OX	(SE)	979-AR 984-AR	water separator	4085-FX 4474-FC 985-FX	(LH) 044-OH 4242-AC 4243-ACC
35.430, 35.440 316-324 kW (430-440 PS) D 2066 LF 01, D 2066 LF 11, D 2066 LF 31, D 2066 LF 36	02.04→	4140-OX		979-AR 984-AR	water separator	4085-FX 4474-FC 985-FX	(LH) 044-OH 4242-AC 4243-ACC
35.440 324 kW (440 PS) D 2066 LF 36	07.06→					4085-FX	4242-AC
35.440 324 kW (440 PS) D 2066 LF 36	07.06→					4085-FX	4242-AC
35.440 324 kW (440 PS) D 2066 LF 36	07.06→					4085-FX	4242-AC
35.440 324 kW (440 PS) D 2066 LF 36	07.06→						4242-AC
35.440 324 kW (440 PS) D 2066 LF 36	11.06→					4085-FX	4242-AC
35.440 324 kW (440 PS) D 2066 LF 36	11.06→					4085-FX	4242-AC
35.460 338 kW (460 PS) D 2876 LF 04	10.03→ 12.05	571-OX	(SE)	979-AR 984-AR	water separator	4085-FX 4474-FC 610-FX 985-FX	(LH) 044-OH 4242-AC 4243-ACC
35.460 338 kW (460 PS) D 2876 LF 04	10.03→	384-OX 571-OX		064-AR 979-AR 984-AR	water separator	4474-FC 610-FX 985-FX	(LH) 044-OH 305-AD 4242-AC 4243-ACC
35.460 338 kW (460 PS) D 2876 LF 04	07.06→	571-OX		979-AR 984-AR	water separator	4085-FX 4474-FC 610-FX 985-FX	(LH) 044-OH 4242-AC 4243-ACC
35.480 353 kW (480 PS) D 2876 LF 12	10.03→	571-OX	(SE)	979-AR 984-AR	water separator	4085-FX 4474-FC 985-FX	(LH) 044-OH 4242-AC 4243-ACC
35.480 353 kW (480 PS) D 2876 LF 12	10.03→	571-OX		979-AR 984-AR	water separator	4085-FX 4474-FC 985-FX	(LH) 044-OH 4242-AC 4243-ACC

M











   <b>TGA</b>					
<b>35.480</b> 353 kW (480 PS) D 2676 LF 01, D 2676 LF 05, D 2676 LF 12	02.04→	<b>571-OX</b>	<b>979-AR</b> <b>984-AR</b>	water separator <b>4085-FX</b> <b>4474-FC</b> <b>985-FX</b>	(LH) <b>044-OH</b> <b>4242-AC</b> <b>4243-ACC</b>
<b>35.480</b> 353 kW (480 PS) D 2676 LF 01, D 2676 LF 05	02.04→	<b>571-OX</b>	<b>979-AR</b> <b>984-AR</b>	water separator <b>4085-FX</b> <b>4474-FC</b> <b>985-FX</b>	(LH) <b>044-OH</b> <b>4242-AC</b> <b>4243-ACC</b>
<b>35.480</b> 353 kW (480 PS) D 2876 LF 12	07.06→	<b>571-OX</b>	<b>979-AR</b> <b>984-AR</b>	water separator <b>4085-FX</b> <b>4474-FC</b> <b>985-FX</b>	(LH) <b>044-OH</b> <b>4242-AC</b> <b>4243-ACC</b>
<b>35.480</b> 353 kW (480 PS) D 2876 LF 12	07.06→	<b>571-OX</b>	<b>979-AR</b> <b>984-AR</b>	water separator <b>4085-FX</b> <b>4474-FC</b> <b>985-FX</b>	(LH) <b>044-OH</b> <b>4242-AC</b> <b>4243-ACC</b>
<b>35.480</b> 353 kW (480 PS) D 2676 LF 02, D 2676 LF 05	07.06→				<b>4242-AC</b>
<b>35.480</b> 353 kW (480 PS) D 2876 LF 12	07.06→	<b>571-OX</b>	<b>979-AR</b> <b>984-AR</b>	water separator <b>4085-FX</b> <b>4474-FC</b> <b>985-FX</b>	(LH) <b>044-OH</b> <b>4242-AC</b> <b>4243-ACC</b>
<b>35.480</b> 353 kW (480 PS) D 2876 LF 12	07.06→				<b>4242-AC</b>
<b>35.480</b> 353 kW (480 PS) D 2676 LF 05	07.06→			<b>4085-FX</b>	<b>4242-AC</b>
<b>35.480</b> 353 kW (480 PS) D 2676 LF 05	07.06→			<b>4085-FX</b>	<b>4242-AC</b>
<b>35.480</b> 353 kW (480 PS) D 2676 LF 01, D 2676 LF 05, D 2676 LF 12	11.06→			<b>4085-FX</b>	<b>4242-AC</b>
<b>35.480</b> 353 kW (480 PS) D 2676 LF 05	11.06→			<b>4085-FX</b>	<b>4242-AC</b>
<b>35.530</b> 390 kW (530 PS) D 2876 LF 13	04.04→	<b>384-OX</b> <b>571-OX</b>	<b>064-AR</b> <b>979-AR</b> <b>984-AR</b>	water separator <b>4474-FC</b> <b>985-FX</b>	(LH) <b>044-OH</b> <b>4242-AC</b> <b>4243-ACC</b>
<b>35.530</b> 390 kW (530 PS) D 2876 LF 13	04.06→	<b>571-OX</b>	(SE) <b>979-AR</b> <b>984-AR</b>	water separator <b>4474-FC</b> <b>985-FX</b>	(LH) <b>044-OH</b> <b>4242-AC</b> <b>4243-ACC</b>
<b>35.530</b> 390 kW (530 PS) D 2876 LF 13	07.06→	<b>571-OX</b>	<b>979-AR</b> <b>984-AR</b>	water separator <b>4474-FC</b> <b>985-FX</b>	(LH) <b>044-OH</b> <b>4242-AC</b> <b>4243-ACC</b>
<b>35.530</b> 390 kW (530 PS) D 2876 LF 13	07.06→	<b>571-OX</b>	<b>979-AR</b> <b>984-AR</b>	water separator <b>4474-FC</b> <b>985-FX</b>	(LH) <b>044-OH</b> <b>4242-AC</b> <b>4243-ACC</b>
<b>35.530</b> 390 kW (530 PS) D 2876 LF 13	07.06→	<b>571-OX</b>	<b>979-AR</b> <b>984-AR</b>	water separator <b>4474-FC</b> <b>985-FX</b>	(LH) <b>044-OH</b> <b>4242-AC</b> <b>4243-ACC</b>

**M**

TGA					
360 265 kW (360 PS) D 2866 LF27, D 2866 LF37	02.00→ 08.02	571-OX	064-AR  (SE) 979-AR 984-AR	water separator  4474-FC 610-FX 985-FX	(LH) 044-OH  305-AD 4242-AC 4243-ACC
360 265 kW (360 PS) D 2866 LF24, D 2866 LF35	04.00→	571-OX	(SE) 979-AR 984-AR	water separator  4474-FC 610-FX 985-FX	(LH) 044-OH  305-AD 4242-AC 4243-ACC
37.310 228 kW (310 PS) D 2866 LF26	12.04→				4242-AC
37.310 228 kW (310 PS) D 2866 LF26	12.04→				4242-AC
37.310, 37.320 228-235 kW (310-320 PS) D 2066 LF 04, D 2066 LF 35, D 2066 LF 39	12.04→	4140-OX	(SE) 979-AR 984-AR	water separator  4085-FX 4474-FC 985-FX	(LH) 044-OH  4242-AC 4243-ACC
37.310, 37.320 228-235 kW (310-320 PS) D 2066 LF 04, D 2066 LF 35, D 2066 LF 39	12.04→	4140-OX	979-AR 984-AR	water separator  4085-FX 4474-FC 985-FX	(LH) 044-OH  4242-AC 4243-ACC
37.350, 37.360 257-265 kW (350-360 PS) D 2066 LF 03, D 2066 LF 13, D 2066 LF 33, D 2066 LF 38	12.04→	4140-OX	(SE) 979-AR 984-AR	water separator  4085-FX 4474-FC 985-FX	(LH) 044-OH  4242-AC 4243-ACC
37.350, 37.360 257-265 kW (350-360 PS) D 2066 LF 03, D 2066 LF 13, D 2066 LF 33, D 2066 LF 38	12.04→	4140-OX	979-AR 984-AR	water separator  4085-FX 4474-FC 985-FX	(LH) 044-OH  4242-AC 4243-ACC
37.360 265 kW (360 PS) D 2866 LF27	12.04→	4140-OX	979-AR 984-AR	water separator  4085-FX 4474-FC 985-FX	(LH) 044-OH  4242-AC 4243-ACC
37.360 265 kW (360 PS) D 2866 LF27	12.04→	4140-OX	979-AR 984-AR	water separator  4085-FX 4474-FC 985-FX	(LH) 044-OH  4242-AC 4243-ACC
37.390, 37.400 287-294 kW (390-400 PS) D 2066 LF 02, D 2066 LF 12, D 2066 LF 32, D 2066 LF 37	12.04→	4140-OX	(SE) 979-AR 984-AR	water separator  4085-FX 4474-FC 985-FX	(LH) 044-OH  4242-AC 4243-ACC
37.390, 37.400 287-294 kW (390-400 PS) D 2066 LF 02, D 2066 LF 12, D 2066 LF 32, D 2066 LF 37	12.04→	4140-OX	979-AR 984-AR	water separator  4085-FX 4474-FC 985-FX	(LH) 044-OH  4242-AC 4243-ACC
37.410 301 kW (410 PS) D 2866 LF28	12.04→ 12.05	4140-OX	(SE) 979-AR 984-AR	water separator  4085-FX 4474-FC 985-FX	(LH) 044-OH  4242-AC 4243-ACC
37.410 301 kW (410 PS) D 2866 LF28	12.04→	4140-OX	979-AR 984-AR	water separator  4085-FX 4474-FC 985-FX	(LH) 044-OH  4242-AC 4243-ACC









M

   <b>TGA</b>					
<b>37.430, 37.440</b> 316-324 kW (430-440 PS) D 2066 LF 01, D 2066 LF 11, D 2066 LF 31, D 2066 LF 36	12.04→	<b>4140-OX</b>	(SE) <b>979-AR</b> <b>984-AR</b>	water separator <b>4085-FX</b> <b>4474-FC</b> <b>985-FX</b>	(LH) <b>044-OH</b> <b>4242-AC</b> <b>4243-ACC</b>
<b>37.430, 37.440</b> 316-324 kW (430-440 PS) D 2066 LF 01, D 2066 LF 11, D 2066 LF 31, D 2066 LF 36	12.04→	<b>4140-OX</b>	<b>979-AR</b> <b>984-AR</b>	water separator <b>4085-FX</b> <b>4474-FC</b> <b>985-FX</b>	(LH) <b>044-OH</b> <b>4242-AC</b> <b>4243-ACC</b>
<b>37.460</b> 338 kW (460 PS) D 2876 LF 04	12.04→ 06.05	<b>4140-OX</b>	(SE) <b>979-AR</b> <b>984-AR</b>	water separator <b>4085-FX</b> <b>4474-FC</b> <b>985-FX</b>	(LH) <b>044-OH</b> <b>4242-AC</b> <b>4243-ACC</b>
<b>37.460</b> 338 kW (460 PS) D 2876 LF 04	12.04→	<b>4140-OX</b>	<b>979-AR</b> <b>984-AR</b>	water separator <b>4085-FX</b> <b>4474-FC</b> <b>985-FX</b>	(LH) <b>044-OH</b> <b>4242-AC</b> <b>4243-ACC</b>
<b>37.480</b> 353 kW (480 PS) D 2876 LF 12	12.04→	<b>4140-OX</b>	<b>979-AR</b> <b>984-AR</b>	water separator <b>4085-FX</b> <b>4474-FC</b> <b>985-FX</b>	(LH) <b>044-OH</b> <b>4242-AC</b> <b>4243-ACC</b>
<b>37.480</b> 353 kW (480 PS) D 2876 LF 12	12.04→	<b>4140-OX</b>	<b>979-AR</b> <b>984-AR</b>	water separator <b>4085-FX</b> <b>4474-FC</b> <b>985-FX</b>	(LH) <b>044-OH</b> <b>4242-AC</b> <b>4243-ACC</b>
<b>37.480</b> 353 kW (480 PS) D 2676 LF 01, D 2676 LF 05	02.06→	<b>4140-OX</b>	(SE) <b>979-AR</b> <b>984-AR</b>	water separator <b>4085-FX</b> <b>4474-FC</b> <b>985-FX</b>	(LH) <b>044-OH</b> <b>4242-AC</b> <b>4243-ACC</b>
<b>37.480</b> 353 kW (480 PS) D 2676 LF 01, D 2676 LF 05	02.06→	<b>4140-OX</b>	<b>979-AR</b> <b>984-AR</b>	water separator <b>4085-FX</b> <b>4474-FC</b> <b>985-FX</b>	(LH) <b>044-OH</b> <b>4242-AC</b> <b>4243-ACC</b>
<b>37.530</b> 390 kW (530 PS) D 2876 LF 13	12.04→	<b>4140-OX</b>	(SE) <b>979-AR</b> <b>984-AR</b>	water separator <b>4085-FX</b> <b>4474-FC</b> <b>985-FX</b>	(LH) <b>044-OH</b> <b>4242-AC</b> <b>4243-ACC</b>
<b>37.530</b> 390 kW (530 PS) D 2876 LF 13	12.04→	<b>4140-OX</b>	<b>979-AR</b> <b>984-AR</b>	water separator <b>4085-FX</b> <b>4474-FC</b> <b>985-FX</b>	(LH) <b>044-OH</b> <b>4242-AC</b> <b>4243-ACC</b>
<b>39.390</b> 287 kW (390 PS) D 2066 LF 02, D 2066 LF 12	07.06→			<b>4085-FX</b>	<b>4242-AC</b>
<b>39.400</b> 294 kW (400 PS) D 2066 LF 37	07.06→			<b>4085-FX</b>	<b>4242-AC</b>
<b>39.430</b> 316 kW (430 PS) D 2066 LF 01, D 2066 LF 11	07.06→			<b>4085-FX</b>	<b>4242-AC</b>
<b>39.440</b> 324 kW (440 PS) D 2066 LF 36	07.06→			<b>4085-FX</b>	<b>4242-AC</b>
<b>39.480</b> 353 kW (480 PS) D 2676 LF 05	07.06→			<b>4085-FX</b>	<b>4242-AC</b>
<b>40.390, 40.400</b> 287-294 kW (390-400 PS) D 2066 LF 02, D 2066 LF 06	06.05→	<b>4140-OX</b>	(SE) <b>979-AR</b> <b>984-AR</b>	water separator <b>4085-FX</b> <b>4474-FC</b> <b>985-FX</b>	(LH) <b>044-OH</b> <b>4242-AC</b> <b>4243-ACC</b>

**M**

TGA					
<b>40.390, 40.400</b> 287-294 kW (390-400 PS) D 2066 LF 02, D 2066 LF 06	06.05→	<b>4140-OX</b>	(SE) <b>979-AR</b> <b>984-AR</b>	water separator <b>4085-FX</b> <b>4474-FC</b> <b>985-FX</b>	(LH) <b>044-OH</b> <b>4242-AC</b> <b>4243-ACC</b>
<b>40.390, 40.400</b> 287-294 kW (390-400 PS) D 2066 LF 02, D 2066 LF 06, D 2066 LF 12, D 2066 LF 37	06.05→	<b>4140-OX</b>	<b>979-AR</b> <b>984-AR</b>	water separator <b>4085-FX</b> <b>4474-FC</b> <b>985-FX</b>	(LH) <b>044-OH</b> <b>4242-AC</b> <b>4243-ACC</b>
<b>40.390, 40.400</b> 287-294 kW (390-400 PS) D 2066 LF 02, D 2066 LF 06, D 2066 LF 12, D 2066 LF 37	06.05→	<b>4140-OX</b>	<b>979-AR</b> <b>984-AR</b>	water separator <b>4085-FX</b> <b>4474-FC</b> <b>985-FX</b>	(LH) <b>044-OH</b> <b>4242-AC</b> <b>4243-ACC</b>
<b>40.410</b> 301 kW (410 PS) D 2866 LF28, D 2866 LF32	04.04→ 12.05	<b>4140-OX</b>	(SE) <b>979-AR</b> <b>984-AR</b>	water separator <b>4085-FX</b> <b>4474-FC</b> <b>985-FX</b>	(LH) <b>044-OH</b> <b>4242-AC</b> <b>4243-ACC</b>
<b>40.410</b> 301 kW (410 PS) D 2866 LF28, D 2866 LF32	04.04→	<b>384-OX</b> <b>4140-OX</b> <b>571-OX</b>	<b>064-AR</b> <b>979-AR</b> <b>984-AR</b>	water separator <b>4085-FX</b> <b>4474-FC</b> <b>610-FX</b> <b>985-FX</b>	(LH) <b>044-OH</b> <b>305-AD</b> <b>4242-AC</b> <b>4243-ACC</b>
<b>40.410</b> 301 kW (410 PS) D 2866 LF28, D 2866 LF32	04.04→	<b>4140-OX</b>	<b>979-AR</b> <b>984-AR</b>	water separator <b>4085-FX</b> <b>4474-FC</b> <b>985-FX</b>	(LH) <b>044-OH</b> <b>4242-AC</b> <b>4243-ACC</b>
<b>40.410</b> 301 kW (410 PS) D 2866 LF28, D 2866 LF32	04.04→	<b>4140-OX</b>	<b>979-AR</b> <b>984-AR</b>	water separator <b>4085-FX</b> <b>4474-FC</b> <b>985-FX</b>	(LH) <b>044-OH</b> <b>4242-AC</b> <b>4243-ACC</b>
<b>40.430</b> 316 kW (430 PS) D 2066 LF 01	06.05→			<b>4085-FX</b>	<b>4242-AC</b>
<b>40.430</b> 316 kW (430 PS) D 2066 LF 01	06.05→			<b>4085-FX</b>	<b>4242-AC</b>
<b>40.430, 40.440</b> 316-324 kW (430-440 PS) D 2066 LF 01, D 2066 LF 11, D 2066 LF 36	06.05→			<b>4085-FX</b>	<b>4242-AC</b>
<b>40.430, 40.440</b> 316-324 kW (430-440 PS) D 2066 LF 01, D 2066 LF 11, D 2066 LF 36	06.05→			<b>4085-FX</b>	<b>4242-AC</b>
<b>40.440</b> 324 kW (440-441 PS) D 2676 LF 04	06.05→			<b>4085-FX</b>	<b>4242-AC</b>
<b>40.440</b> 324 kW (440-441 PS) D 2676 LF 04	06.05→			<b>4085-FX</b>	<b>4242-AC</b>
<b>40.440</b> 324 kW (440-441 PS) D 2676 LF 04	06.05→			<b>4085-FX</b>	<b>4242-AC</b>
<b>40.440</b> 324 kW (440-441 PS) D 2676 LF 04	06.05→			<b>4085-FX</b>	<b>4242-AC</b>
<b>40.460</b> 338 kW (460 PS) D 2876 LF 07	04.04→	<b>571-OX</b>	(SE) <b>979-AR</b> <b>984-AR</b>	water separator <b>4474-FC</b> <b>610-FX</b> <b>985-FX</b>	(LH) <b>044-OH</b> <b>4242-AC</b> <b>4243-ACC</b>
<b>40.460</b> 338 kW (460 PS) D 2876 LF 07	04.04→	<b>571-OX</b>	<b>979-AR</b> <b>984-AR</b>	water separator <b>4474-FC</b> <b>610-FX</b> <b>985-FX</b>	(LH) <b>044-OH</b> <b>4242-AC</b> <b>4243-ACC</b>

**M**







   <b>TGA</b>					
<b>40.460</b> 338 kW (460 PS) D 2876 LF 07	04.04→	<b>571-OX</b>	<b>979-AR</b> <b>984-AR</b>	water separator <b>4474-FC</b> <b>610-FX</b> <b>985-FX</b>	(LH) <b>044-OH</b> <b>4242-AC</b> <b>4243-ACC</b>
<b>40.460</b> 338 kW (460 PS) D 2876 LF 07	04.04→	<b>571-OX</b>	<b>979-AR</b> <b>984-AR</b>	water separator <b>4474-FC</b> <b>610-FX</b> <b>985-FX</b>	(LH) <b>044-OH</b> <b>4242-AC</b> <b>4243-ACC</b>
<b>40.480</b> 353 kW (480 PS) D 2876 LF 12, D 2876 LF 25	04.04→	<b>4140-OX</b>	(SE) <b>979-AR</b> <b>984-AR</b>	water separator <b>4085-FX</b> <b>4474-FC</b> <b>985-FX</b>	(LH) <b>044-OH</b> <b>4242-AC</b> <b>4243-ACC</b>
<b>40.480</b> 353 kW (480 PS) D 2876 LF 12, D 2876 LF 25	04.04→	<b>4140-OX</b>	<b>979-AR</b> <b>984-AR</b>	water separator <b>4085-FX</b> <b>4474-FC</b> <b>985-FX</b>	(LH) <b>044-OH</b> <b>4242-AC</b> <b>4243-ACC</b>
<b>40.480</b> 353 kW (480 PS) D 2876 LF 12, D 2876 LF 25	04.04→	<b>4140-OX</b>	<b>979-AR</b> <b>984-AR</b>	water separator <b>4085-FX</b> <b>4474-FC</b> <b>985-FX</b>	(LH) <b>044-OH</b> <b>4242-AC</b> <b>4243-ACC</b>
<b>40.480</b> 353 kW (480 PS) D 2876 LF 12, D 2876 LF 25	04.04→	<b>4140-OX</b>	<b>979-AR</b> <b>984-AR</b>	water separator <b>4085-FX</b> <b>4474-FC</b> <b>985-FX</b>	(LH) <b>044-OH</b> <b>4242-AC</b> <b>4243-ACC</b>
<b>40.480</b> 353 kW (480 PS) D 2676 LF 02, D 2676 LF 03	06.05→			<b>4085-FX</b>	<b>4242-AC</b>
<b>40.480</b> 353 kW (480 PS) D 2676 LF 02, D 2676 LF 03	06.05→			<b>4085-FX</b>	<b>4242-AC</b>
<b>40.480</b> 353 kW (480 PS) D 2676 LF 02, D 2676 LF 03	06.05→			<b>4085-FX</b>	<b>4242-AC</b>
<b>40.480</b> 353 kW (480 PS) D 2676 LF 02, D 2676 LF 03, D 2676 LF 12	06.05→			<b>4085-FX</b>	<b>4242-AC</b>
<b>41.350, 41.360</b> 257-265 kW (350-360 PS) D 2066 LF 03, D 2066 LF 07, D 2066 LF 13, D 2066 LF 33, D 2066 LF 38	12.04→	<b>4140-OX</b> <b>571-OX</b>	(SE) <b>979-AR</b> <b>984-AR</b>	water separator <b>4085-FX</b> <b>4474-FC</b> <b>610-FX</b> <b>985-FX</b>	(LH) <b>044-OH</b> <b>4242-AC</b> <b>4243-ACC</b>
<b>41.350, 41.360</b> 257-265 kW (350-360 PS) D 2066 LF 03, D 2066 LF 07, D 2066 LF 13, D 2066 LF 33, D 2066 LF 38	12.04→	<b>4140-OX</b> <b>571-OX</b>	<b>979-AR</b> <b>984-AR</b>	water separator <b>4085-FX</b> <b>4474-FC</b> <b>610-FX</b> <b>985-FX</b>	(LH) <b>044-OH</b> <b>4242-AC</b> <b>4243-ACC</b>
<b>41.360</b> 265 kW (360 PS) D 2866 LF27, D 2866 LF37	01.03→				<b>4242-AC</b>
<b>41.360</b> 265 kW (360 PS) D 2866 LF27, D 2866 LF37	09.03→				<b>4242-AC</b>
<b>41.360</b> 265 kW (360 PS) D 2066 LF 07	12.08→			<b>4085-FX</b>	<b>4242-AC</b>
<b>41.390</b> 287-294 kW (390-400 PS) D 2066 LF 02, D 2066 LF 12, D 2066 LF 32	03.04→	<b>4140-OX</b>	(SE) <b>979-AR</b> <b>984-AR</b>	water separator <b>4085-FX</b> <b>4474-FC</b> <b>985-FX</b>	(LH) <b>044-OH</b> <b>4242-AC</b> <b>4243-ACC</b>
<b>41.390</b> 287 kW (390 PS) D 2066 LF 02	12.04→			<b>4085-FX</b>	<b>4242-AC</b>

**M**

TGA						
<b>41.390, 41.400</b> 287-294 kW (390-400 PS) D 2066 LF 02, D 2066 LF 06, D 2066 LF 12, D 2066 LF 32, D 2066 LF 37	12.04→	<b>4140-OX</b>		<b>979-AR</b> <b>984-AR</b>	water separator	<b>4085-FX</b> <b>4474-FC</b> <b>985-FX</b> (LH) <b>044-OH</b> <b>4242-AC</b> <b>4243-ACC</b>
<b>41.390, 41.400</b> 287-294 kW (390-400 PS) D 2066 LF 02, D 2066 LF 06, D 2066 LF 12, D 2066 LF 32, D 2066 LF 37	12.04→	<b>4140-OX</b>		<b>979-AR</b> <b>984-AR</b>	water separator	<b>4085-FX</b> <b>4474-FC</b> <b>985-FX</b> (LH) <b>044-OH</b> <b>4242-AC</b> <b>4243-ACC</b>
<b>41.400</b> 294 kW (400 PS) D 2066 LF 06	12.08→					<b>4085-FX</b> <b>4242-AC</b>
<b>41.410</b> 301 kW (410 PS) D 2866 LF28, D 2866 LF32	09.03→ 05.04	<b>571-OX</b>		<b>979-AR</b> (SE) <b>984-AR</b>	water separator	<b>4474-FC</b> (LH) <b>044-OH</b> <b>610-FX</b> <b>985-FX</b> <b>4242-AC</b> <b>4243-ACC</b>
<b>41.410</b> 301 kW (410 PS) D 2866 LF28, D 2866 LF32	09.03→	<b>571-OX</b>		<b>979-AR</b> <b>984-AR</b>	water separator	<b>4474-FC</b> (LH) <b>044-OH</b> <b>610-FX</b> <b>985-FX</b> <b>4242-AC</b> <b>4243-ACC</b>
<b>41.410</b> 301 kW (410 PS) D 2866 LF28	07.06→	<b>571-OX</b>		<b>979-AR</b> <b>984-AR</b>	water separator	<b>4474-FC</b> (LH) <b>044-OH</b> <b>610-FX</b> <b>985-FX</b> <b>4242-AC</b> <b>4243-ACC</b>
<b>41.410</b> 301 kW (410 PS) D 2866 LF28	07.06→	<b>571-OX</b>		<b>979-AR</b> <b>984-AR</b>	water separator	<b>4474-FC</b> (LH) <b>044-OH</b> <b>610-FX</b> <b>985-FX</b> <b>4242-AC</b> <b>4243-ACC</b>
<b>41.430</b> 316 kW (430 PS) D 2066 LF 01, D 2066 LF 11	12.04→	<b>4140-OX</b>		<b>979-AR</b> <b>984-AR</b>	water separator	<b>4085-FX</b> (LH) <b>044-OH</b> <b>4474-FC</b> <b>4242-AC</b> <b>985-FX</b> <b>4243-ACC</b>
<b>41.430</b> 316 kW (430 PS) D 2066 LF 01, D 2066 LF 11	07.06→	<b>4140-OX</b>		<b>979-AR</b> <b>984-AR</b>	water separator	<b>4085-FX</b> (LH) <b>044-OH</b> <b>4474-FC</b> <b>4242-AC</b> <b>985-FX</b> <b>4243-ACC</b>
<b>41.430, 41.440</b> 316-324 kW (430-440 PS) D 2066 LF 01, D 2066 LF 11, D 2066 LF 31	12.04→	<b>4140-OX</b>		(SE) <b>979-AR</b> <b>984-AR</b>	water separator	<b>4085-FX</b> (LH) <b>044-OH</b> <b>4474-FC</b> <b>4242-AC</b> <b>985-FX</b> <b>4243-ACC</b>
<b>41.430, 41.440</b> 316-324 kW (430-440 PS) D 2066 LF 01, D 2066 LF 11, D 2066 LF 31, D 2066 LF 36	12.04→	<b>4140-OX</b>		<b>979-AR</b> <b>984-AR</b>	water separator	<b>4085-FX</b> (LH) <b>044-OH</b> <b>4474-FC</b> <b>4242-AC</b> <b>985-FX</b> <b>4243-ACC</b>
<b>41.440</b> 324 kW (440-441 PS) D 2676 LF 04	12.04→					<b>4085-FX</b> <b>4242-AC</b>
<b>41.440</b> 324 kW (440-441 PS) D 2676 LF 04	12.04→					<b>4085-FX</b> <b>4242-AC</b>
<b>41.440</b> 324 kW (440 PS) D 2066 LF 36	07.06→					<b>4085-FX</b> <b>4242-AC</b>
<b>41.440</b> 324 kW (440 PS) D 2066 LF 36	07.06→					<b>4085-FX</b> <b>4242-AC</b>
<b>41.460</b> 338 kW (460 PS) D 2876 LF 04, D 2876 LF 07	09.03→	<b>571-OX</b>		<b>979-AR</b> (SE) <b>984-AR</b>	water separator	<b>4474-FC</b> (LH) <b>044-OH</b> <b>610-FX</b> <b>985-FX</b> <b>4242-AC</b> <b>4243-ACC</b>

M











   <b>TGA</b>					
<b>41.460</b> 338 kW (460 PS) D 2876 LF 04, D 2876 LF 07	09.03→	<b>571-OX</b>	<b>979-AR</b> <b>984-AR</b>	water separator <b>4474-FC</b> <b>610-FX</b> <b>985-FX</b>	(LH) <b>044-OH</b> <b>4242-AC</b> <b>4243-ACC</b>
<b>41.480</b> 353 kW (480 PS) D 2876 LF 12, D 2876 LF 25	06.05→	<b>571-OX</b>	<b>979-AR</b> <b>984-AR</b>	water separator <b>4085-FX</b> <b>4474-FC</b> <b>985-FX</b>	(LH) <b>044-OH</b> <b>4242-AC</b> <b>4243-ACC</b>
<b>41.480</b> 353 kW (480 PS) D 2876 LF 12, D 2876 LF 25	06.05→	<b>571-OX</b>	<b>979-AR</b> <b>984-AR</b>	water separator <b>4085-FX</b> <b>4474-FC</b> <b>985-FX</b>	(LH) <b>044-OH</b> <b>4242-AC</b> <b>4243-ACC</b>
<b>41.480</b> 353 kW (480 PS) D 2676 LF 01, D 2676 LF 02, D 2676 LF 03, D 2676 LF 05	02.06→	<b>571-OX</b>	(SE) <b>979-AR</b> <b>984-AR</b>	water separator <b>4085-FX</b> <b>4474-FC</b> <b>985-FX</b>	(LH) <b>044-OH</b> <b>4242-AC</b> <b>4243-ACC</b>
<b>41.480</b> 353 kW (480 PS) D 2676 LF 01, D 2676 LF 02, D 2676 LF 03, D 2676 LF 05	02.06→	<b>571-OX</b>	<b>979-AR</b> <b>984-AR</b>	water separator <b>4085-FX</b> <b>4474-FC</b> <b>985-FX</b>	(LH) <b>044-OH</b> <b>4242-AC</b> <b>4243-ACC</b>
<b>41.480</b> 353 kW (480 PS) D 2876 LF 12	07.06→	<b>571-OX</b>	<b>979-AR</b> <b>984-AR</b>	water separator <b>4085-FX</b> <b>4474-FC</b> <b>985-FX</b>	(LH) <b>044-OH</b> <b>4242-AC</b> <b>4243-ACC</b>
<b>41.480</b> 353 kW (480 PS) D 2876 LF 12	07.06→	<b>571-OX</b>	<b>979-AR</b> <b>984-AR</b>	water separator <b>4085-FX</b> <b>4474-FC</b> <b>985-FX</b>	(LH) <b>044-OH</b> <b>4242-AC</b> <b>4243-ACC</b>
<b>41.480</b> 353 kW (480 PS) D 2676 LF 02, D 2676 LF 05	07.06→			<b>4085-FX</b>	<b>4242-AC</b>
<b>41.480</b> 353 kW (480 PS) D 2876 LF 12	07.06→	<b>571-OX</b>	<b>979-AR</b> <b>984-AR</b>	water separator <b>4085-FX</b> <b>4474-FC</b> <b>985-FX</b>	(LH) <b>044-OH</b> <b>4242-AC</b> <b>4243-ACC</b>
<b>41.480</b> 353 kW (480 PS) D 2676 LF 05	07.06→			<b>4085-FX</b>	<b>4242-AC</b>
<b>41.530</b> 390 kW (530 PS) D 2876 LF 13	06.03→	<b>571-OX</b>	(SE) <b>064-AR</b> <b>979-AR</b> <b>984-AR</b>	water separator <b>4474-FC</b> <b>985-FX</b>	(LH) <b>044-OH</b> <b>4242-AC</b> <b>4243-ACC</b>
<b>41.530</b> 390 kW (530 PS) D 2876 LF 13	12.04→	<b>571-OX</b>	<b>064-AR</b> <b>979-AR</b> <b>984-AR</b>	water separator <b>4474-FC</b> <b>985-FX</b>	(LH) <b>044-OH</b> <b>4242-AC</b> <b>4243-ACC</b>
<b>41.530</b> 390 kW (530 PS) D 2876 LF 13	12.04→	<b>571-OX</b>	<b>064-AR</b> <b>979-AR</b> <b>984-AR</b>	water separator <b>4474-FC</b> <b>985-FX</b>	(LH) <b>044-OH</b> <b>4242-AC</b> <b>4243-ACC</b>
<b>41.530</b> 390 kW (530 PS) D 2876 LF 13	07.06→	<b>571-OX</b>	<b>064-AR</b> <b>979-AR</b> <b>984-AR</b>	water separator <b>4474-FC</b> <b>985-FX</b>	(LH) <b>044-OH</b> <b>4242-AC</b> <b>4243-ACC</b>
<b>41.530</b> 390 kW (530 PS) D 2876 LF 13	07.06→	<b>571-OX</b>	<b>064-AR</b> <b>979-AR</b> <b>984-AR</b>	water separator <b>4474-FC</b> <b>985-FX</b>	(LH) <b>044-OH</b> <b>4242-AC</b> <b>4243-ACC</b>

**M**

TGA						
41.540 397 kW (540 PS) D 2676 LF 13	11.06→				4085-FX	4242-AC
41.660 485-515 kW (660-700 PS) D 2840 LF25	09.02→	575-OX	064-AR  (SE) 979-AR 984-AR	water separator	4474-FC  610-FX 985-FX	(LH) 044-OH  4242-AC 4243-ACC
26.310 228 kW (310 PS) D 2866 LF26	10.00→	571-OX	064-AR  979-AR 984-AR	water separator	4474-FC  610-FX 985-FX	(LH) 044-OH  4242-AC 4243-ACC
26.310 228 kW (310 PS) D 2866 LF26, D 2866 LF36	12.00→	571-OX	064-AR  979-AR 984-AR	water separator	4474-FC  610-FX 985-FX	(LH) 044-OH  4242-AC 4243-ACC
26.310, 26.320 228-235 kW (310-320 PS) D 2066 LF 04, D 2066 LF 14, D 2066 LF 35, D 2066 LF 39	02.04→	4140-OX 571-OX	064-AR  979-AR 984-AR	water separator	4085-FX 4474-FC  610-FX 985-FX	(LH) 044-OH  4242-AC 4243-ACC
26.310, 26.320 228-235 kW (310-320 PS) D 2066 LF 04, D 2066 LF 35, D 2066 LF 39	06.05→	4140-OX 571-OX	064-AR  979-AR 984-AR	water separator	4085-FX 4474-FC  610-FX 985-FX	(LH) 044-OH  4242-AC 4243-ACC
26.310, 26.320 228-235 kW (310-320 PS) D 2066 LF 04, D 2066 LF 14, D 2066 LF 35, D 2066 LF 39	06.05→	4140-OX 571-OX	064-AR  979-AR 984-AR	water separator	4085-FX 4474-FC  610-FX 985-FX	(LH) 044-OH  4242-AC 4243-ACC
26.310, 26.320 228-235 kW (310-320 PS) D 2066 LF 04, D 2066 LF 35, D 2066 LF 39	06.05→	4140-OX 571-OX	064-AR  979-AR 984-AR	water separator	4085-FX 4474-FC  610-FX 985-FX	(LH) 044-OH  4242-AC 4243-ACC
26.350, 26.360 257-265 kW (350-360 PS) D 2066 LF 03, D 2066 LF 13, D 2066 LF 33, D 2066 LF 38	02.04→	4140-OX 571-OX	064-AR  979-AR 984-AR	water separator	4085-FX 4474-FC  610-FX 985-FX	(LH) 044-OH  4242-AC 4243-ACC
26.350, 26.360 257-265 kW (350-360 PS) D 2066 LF 03, D 2066 LF 13, D 2066 LF 33, D 2066 LF 38	02.04→	4140-OX 571-OX	064-AR  979-AR 984-AR	water separator	4085-FX 4474-FC  610-FX 985-FX	(LH) 044-OH  4242-AC 4243-ACC
26.350, 26.360 257-265 kW (350-360 PS) D 2066 LF 03, D 2066 LF 13, D 2066 LF 33, D 2066 LF 38	05.04→	4140-OX 571-OX	064-AR  979-AR 984-AR	water separator	4085-FX 4474-FC  610-FX 985-FX	(LH) 044-OH  4242-AC 4243-ACC
26.350, 26.360 257-265 kW (350-360 PS) D 2066 LF 03, D 2066 LF 13, D 2066 LF 33, D 2066 LF 38	06.05→	4140-OX 571-OX	064-AR  979-AR 984-AR	water separator	4085-FX 4474-FC  610-FX 985-FX	(LH) 044-OH  4242-AC 4243-ACC

M

  							
<b>TGA</b>							
<b>26.360</b> 265 kW (360 PS) D 2866 LF27, D 2866 LF37	12.00→	<b>571-OX</b>		<b>064-AR</b>  <b>979-AR</b> <b>984-AR</b>	water separator  <b>4474-FC</b> <b>610-FX</b> <b>985-FX</b>	(LH)	<b>044-OH</b>  <b>4242-AC</b> <b>4243-ACC</b>
<b>26.360</b> 265 kW (360 PS) D 2866 LF27	01.01→	<b>571-OX</b>		<b>064-AR</b>  <b>979-AR</b> <b>984-AR</b>	water separator  <b>4474-FC</b> <b>610-FX</b> <b>985-FX</b>	(LH)	<b>044-OH</b>  <b>4242-AC</b> <b>4243-ACC</b>
<b>26.390</b> 287 kW (390 PS) D 2066 LF 02, D 2066 LF 12	06.05→	<b>4140-OX</b>		<b>979-AR</b> <b>984-AR</b>	water separator  <b>4085-FX</b> <b>4474-FC</b> <b>985-FX</b>	(LH)	<b>044-OH</b>  <b>4242-AC</b> <b>4243-ACC</b>
<b>26.390, 26.400</b> 287-294 kW (390-400 PS) D 2066 LF 02, D 2066 LF 12, D 2066 LF 32, D 2066 LF 37	02.04→	<b>4140-OX</b>	(SE)	<b>979-AR</b> <b>984-AR</b>	water separator  <b>4085-FX</b> <b>4474-FC</b> <b>985-FX</b>	(LH)	<b>044-OH</b>  <b>4242-AC</b> <b>4243-ACC</b>
<b>26.390, 26.400</b> 287-294 kW (390-400 PS) D 2066 LF 02, D 2066 LF 12, D 2066 LF 32, D 2066 LF 37	05.04→	<b>4140-OX</b>		<b>979-AR</b> <b>984-AR</b>	water separator  <b>4085-FX</b> <b>4474-FC</b> <b>985-FX</b>	(LH)	<b>044-OH</b>  <b>4242-AC</b> <b>4243-ACC</b>
<b>26.390, 26.400</b> 287-294 kW (390-400 PS) D 2066 LF 02, D 2066 LF 12, D 2066 LF 32, D 2066 LF 37	06.05→	<b>384-OX</b> <b>4140-OX</b>		<b>979-AR</b> <b>984-AR</b>	water separator  <b>4085-FX</b> <b>4474-FC</b> <b>985-FX</b>	(LH)	<b>044-OH</b>  <b>4242-AC</b> <b>4243-ACC</b>
<b>26.400</b> 294 kW (400 PS) D 2066 LF 37	04.06→				<b>4085-FX</b>		<b>4242-AC</b>
<b>26.410</b> 301 kW (410 PS) D 2866 LF28, D 2866 LF32	12.00→	<b>384-OX</b> <b>571-OX</b>		<b>064-AR</b>  <b>979-AR</b> <b>984-AR</b>	water separator  <b>4474-FC</b> <b>610-FX</b> <b>985-FX</b>	(LH)	<b>044-OH</b>  <b>305-AD</b> <b>4242-AC</b> <b>4243-ACC</b>
<b>26.410</b> 301 kW (410 PS) D 2866 LF28	01.01→	<b>384-OX</b> <b>571-OX</b>		<b>064-AR</b>  <b>979-AR</b> <b>984-AR</b>	water separator  <b>4474-FC</b> <b>610-FX</b> <b>985-FX</b>	(LH)	<b>044-OH</b>  <b>305-AD</b> <b>4242-AC</b> <b>4243-ACC</b>
<b>26.430</b> 316 kW (430 PS) D 2066 LF 01, D 2066 LF 11	02.04→	<b>4140-OX</b>		<b>979-AR</b> <b>984-AR</b>	water separator  <b>4085-FX</b> <b>4474-FC</b> <b>985-FX</b>	(LH)	<b>044-OH</b>  <b>4242-AC</b> <b>4243-ACC</b>
<b>26.430, 26.440</b> 316-324 kW (430-440 PS) D 2066 LF 01, D 2066 LF 11, D 2066 LF 31, D 2066 LF 36	05.04→	<b>4140-OX</b>		<b>979-AR</b> <b>984-AR</b>	water separator  <b>4085-FX</b> <b>4474-FC</b> <b>985-FX</b>	(LH)	<b>044-OH</b>  <b>4242-AC</b> <b>4243-ACC</b>
<b>26.430, 26.440</b> 316-324 kW (430-440 PS) D 2066 LF 01, D 2066 LF 11, D 2066 LF 31, D 2066 LF 36	06.05→	<b>4140-OX</b>		<b>979-AR</b> <b>984-AR</b>	water separator  <b>4085-FX</b> <b>4474-FC</b> <b>985-FX</b>	(LH)	<b>044-OH</b>  <b>4242-AC</b> <b>4243-ACC</b>
<b>26.430, 26.440</b> 316-324 kW (430-440 PS) D 2066 LF 01, D 2066 LF 11, D 2066 LF 31, D 2066 LF 36	06.05→						<b>4242-AC</b>
<b>26.440</b> 324 kW (440 PS) D 2066 LF 36	09.05→				<b>4085-FX</b>		<b>4242-AC</b>

**M**

TGA						
<b>26.460</b> 338 kW (460 PS) D 2876 LF 04, D 2876 LF 07	12.00→	<b>384-OX</b>  <b>571-OX</b>	<b>064-AR</b>  <b>979-AR</b> <b>984-AR</b>	water separator  water separator  water separator	<b>4474-FC</b>  <b>610-FX</b> <b>985-FX</b>	(LH)  <b>044-OH</b>  <b>305-AD</b> <b>4242-AC</b> <b>4243-ACC</b>
<b>26.460</b> 338 kW (460 PS) D 2876 LF 04, D 2876 LF 07	01.01→	<b>571-OX</b>	<b>064-AR</b>  <b>979-AR</b> <b>984-AR</b>	water separator  water separator	<b>4474-FC</b>  <b>610-FX</b> <b>985-FX</b>	(LH)  <b>044-OH</b>  <b>4242-AC</b> <b>4243-ACC</b>
<b>26.480</b> 353 kW (480 PS) D 2876 LF 12, D 2876 LF 25	09.02→	<b>571-OX</b>	<b>979-AR</b> <b>984-AR</b>	water separator  water separator	<b>4085-FX</b> <b>4474-FC</b> <b>985-FX</b>	(LH)  <b>044-OH</b>  <b>4242-AC</b> <b>4243-ACC</b>
<b>26.480</b> 353 kW (480 PS) D 2876 LF 12	09.02→	<b>571-OX</b>	<b>979-AR</b> <b>984-AR</b>	water separator  water separator	<b>4085-FX</b> <b>4474-FC</b> <b>985-FX</b>	(LH)  <b>044-OH</b>  <b>4242-AC</b> <b>4243-ACC</b>
<b>26.480</b> 353 kW (480 PS) D 2676 LF 05	01.06→				<b>4085-FX</b>	<b>4242-AC</b>
<b>26.480</b> 353 kW (480 PS) D 2676 LF 01, D 2676 LF 05	02.06→	<b>571-OX</b>	<b>979-AR</b> <b>984-AR</b>	water separator  water separator	<b>4085-FX</b> <b>4474-FC</b> <b>985-FX</b>	(LH)  <b>044-OH</b>  <b>4242-AC</b> <b>4243-ACC</b>
<b>26.480</b> 353 kW (480 PS) D 2676 LF 01, D 2676 LF 05	02.06→	<b>571-OX</b>	<b>979-AR</b> <b>984-AR</b>	water separator  water separator	<b>4085-FX</b> <b>4474-FC</b> <b>985-FX</b>	(LH)  <b>044-OH</b>  <b>4242-AC</b> <b>4243-ACC</b>
<b>26.480</b> 353 kW (480 PS) D 2676 LF 01, D 2676 LF 05	02.06→	<b>571-OX</b>	<b>979-AR</b> <b>984-AR</b>	water separator  water separator	<b>4085-FX</b> <b>4474-FC</b> <b>985-FX</b>	(LH)  <b>044-OH</b>  <b>4242-AC</b> <b>4243-ACC</b>
<b>32.310</b> 228 kW (310 PS) D 2866 LF26	01.02→	<b>571-OX</b>	<b>979-AR</b>  <b>984-AR</b>	water separator  water separator	<b>4474-FC</b>  <b>610-FX</b> <b>985-FX</b>	(LH)  <b>044-OH</b>  <b>305-AD</b> <b>4242-AC</b> <b>4243-ACC</b>
<b>32.350, 32.360</b> 257-265 kW (350-360 PS) D 2066 LF 03, D 2066 LF 13, D 2066 LF 33, D 2066 LF 38	02.04→	<b>4140-OX</b>	(SE) <b>979-AR</b> <b>984-AR</b>	water separator  water separator	<b>4085-FX</b> <b>4474-FC</b> <b>985-FX</b>	(LH)  <b>044-OH</b>  <b>4242-AC</b> <b>4243-ACC</b>
<b>32.360</b> 265 kW (360 PS) D 2866 LF27	01.02→					<b>4242-AC</b>
<b>32.390, 32.400</b> 287-294 kW (390-400 PS) D 2066 LF 02, D 2066 LF 12, D 2066 LF 32, D 2066 LF 37	05.04→	<b>4140-OX</b>	<b>979-AR</b> <b>984-AR</b>	water separator  water separator	<b>4085-FX</b> <b>4474-FC</b> <b>985-FX</b>	(LH)  <b>044-OH</b>  <b>4242-AC</b> <b>4243-ACC</b>
<b>32.410</b> 301 kW (410 PS) D 2866 LF28	01.02→	<b>384-OX</b>  <b>571-OX</b>	<b>064-AR</b>  <b>979-AR</b> <b>984-AR</b>	water separator  water separator	<b>4474-FC</b>  <b>610-FX</b> <b>985-FX</b>	(LH)  <b>044-OH</b>  <b>305-AD</b> <b>4242-AC</b> <b>4243-ACC</b>
<b>32.430, 32.440</b> 316-324 kW (430-440 PS) D 2066 LF 01, D 2066 LF 11, D 2066 LF 31, D 2066 LF 36	05.04→	<b>4140-OX</b>	<b>979-AR</b> <b>984-AR</b>	water separator  water separator	<b>4085-FX</b> <b>4474-FC</b> <b>985-FX</b>	(LH)  <b>044-OH</b>  <b>4242-AC</b> <b>4243-ACC</b>





**M**

TGA									
32.460 338 kW (460 PS) D 2876 LF 04	01.02→		384-OX  571-OX		064-AR  979-AR 984-AR	water separator	4474-FC  610-FX 985-FX	(LH)	044-OH  305-AD 4242-AC 4243-ACC
32.480 353 kW (480 PS) D 2876 LF 12	09.02→								4242-AC
32.480 353 kW (480 PS) D 2676 LF 01, D 2676 LF 05	02.06→		571-OX		979-AR 984-AR	water separator	4085-FX 4474-FC 985-FX	(LH)	044-OH 4242-AC 4243-ACC
33.350 257 kW (350 PS) D 2066 LF 03	09.07→		4140-OX		979-AR 984-AR	water separator	4085-FX 4474-FC 985-FX	(LH)	044-OH 4242-AC 4243-ACC
33.360 265 kW (360 PS) D 2866 LF27	01.01→								4242-AC
33.360 265 kW (360 PS) D 2066 LF 07	09.07→						4085-FX		4242-AC
33.390, 33.400 287-294 kW (390-400 PS) D 2066 LF 02, D 2066 LF 06	09.07→						4085-FX		4242-AC
33.410 301 kW (410 PS) D 2866 LF28	10.00→		384-OX  571-OX		064-AR  979-AR 984-AR	water separator	4474-FC  610-FX 985-FX	(LH)	044-OH  305-AD 4242-AC 4243-ACC
33.430 316 kW (430 PS) D 2066 LF 01	09.07→								4242-AC
33.440 324 kW (440-441 PS) D 2676 LF 04	09.07→						4085-FX		4242-AC
33.460 338 kW (460 PS) D 2876 LF 04	09.02→ 12.05		571-OX	(SE)	064-AR  979-AR 984-AR	water separator	4474-FC  610-FX 985-FX	(LH)	044-OH  4242-AC 4243-ACC
33.480 353 kW (480 PS) D 2876 LF 12	09.02→		571-OX		979-AR  984-AR	water separator	4474-FC  985-FX	(LH)	044-OH  4242-AC 4243-ACC
33.480 353 kW (480 PS) D 2676 LF 02, D 2676 LF 03	09.07→						4085-FX		4242-AC
35.310 228 kW (310 PS) D 2866 LF26	11.03→		4140-OX 571-OX		979-AR 984-AR	water separator	4085-FX 4474-FC 610-FX 985-FX	(LH)	044-OH 4242-AC 4243-ACC
35.310, 35.320 228-235 kW (310-320 PS) D 2066 LF 04, D 2066 LF 35, D 2066 LF 39	02.04→		4140-OX 571-OX		979-AR 984-AR	water separator	4085-FX 4474-FC 610-FX 985-FX	(LH)	044-OH 4242-AC 4243-ACC
35.350 257 kW (350 PS) D 2066 LF 03, D 2066 LF 13	07.06→						4085-FX		4242-AC

TGA									
<b>35.350, 35.360</b> 257-265 kW (350-360 PS) D 2066 LF 03, D 2066 LF 13, D 2066 LF 33, D 2066 LF 38	02.04→		<b>4140-OX</b> <b>571-OX</b>		<b>979-AR</b> <b>984-AR</b>	water separator	<b>4085-FX</b> <b>4474-FC</b> <b>610-FX</b> <b>985-FX</b>	(LH)	<b>044-OH</b> <b>4242-AC</b> <b>4243-ACC</b>
<b>35.360</b> 265 kW (360 PS) D 2866 LF27	11.03→		<b>4140-OX</b> <b>571-OX</b>		<b>979-AR</b> <b>984-AR</b>	water separator	<b>4085-FX</b> <b>4474-FC</b> <b>610-FX</b> <b>985-FX</b>	(LH)	<b>044-OH</b> <b>4242-AC</b> <b>4243-ACC</b>
<b>35.360</b> 265 kW (360 PS) D 2066 LF 38	07.06→						<b>4085-FX</b>		<b>4242-AC</b>
<b>35.390</b> 287 kW (390 PS) D 2066 LF 02, D 2066 LF 12	07.06→		<b>4140-OX</b>		<b>979-AR</b> <b>984-AR</b>	water separator	<b>4085-FX</b> <b>4474-FC</b> <b>985-FX</b>	(LH)	<b>044-OH</b> <b>4242-AC</b> <b>4243-ACC</b>
<b>35.390, 35.400</b> 287-294 kW (390-400 PS) D 2066 LF 02, D 2066 LF 12, D 2066 LF 32, D 2066 LF 37	02.04→		<b>4140-OX</b>		<b>979-AR</b> <b>984-AR</b>	water separator	<b>4085-FX</b> <b>4474-FC</b> <b>985-FX</b>	(LH)	<b>044-OH</b> <b>4242-AC</b> <b>4243-ACC</b>
<b>35.400</b> 294 kW (400 PS) D 2066 LF 37	07.06→						<b>4085-FX</b>		<b>4242-AC</b>
<b>35.410</b> 301 kW (410 PS) D 2866 LF28	11.03→		<b>571-OX</b>		<b>979-AR</b> <b>984-AR</b>	water separator	<b>4474-FC</b> <b>610-FX</b> <b>985-FX</b>	(LH)	<b>044-OH</b> <b>4242-AC</b> <b>4243-ACC</b>
<b>35.430</b> 316 kW (430 PS) D 2066 LF 01, D 2066 LF 11	07.06→		<b>4140-OX</b>		<b>979-AR</b> <b>984-AR</b>	water separator	<b>4085-FX</b> <b>4474-FC</b> <b>985-FX</b>	(LH)	<b>044-OH</b> <b>4242-AC</b> <b>4243-ACC</b>
<b>35.430, 35.440</b> 316-324 kW (430-440 PS) D 2066 LF 01, D 2066 LF 11, D 2066 LF 31, D 2066 LF 36	02.04→		<b>4140-OX</b>		<b>979-AR</b> <b>984-AR</b>	water separator	<b>4085-FX</b> <b>4474-FC</b> <b>985-FX</b>	(LH)	<b>044-OH</b> <b>4242-AC</b> <b>4243-ACC</b>
<b>35.440</b> 324 kW (440 PS) D 2066 LF 36	07.06→						<b>4085-FX</b>		<b>4242-AC</b>
<b>35.460</b> 338 kW (460 PS) D 2876 LF 04	11.03→		<b>571-OX</b>		<b>979-AR</b> <b>984-AR</b>	water separator	<b>4085-FX</b> <b>4474-FC</b> <b>610-FX</b> <b>985-FX</b>	(LH)	<b>044-OH</b> <b>4242-AC</b> <b>4243-ACC</b>
<b>35.480</b> 353 kW (480 PS) D 2876 LF 12	11.03→		<b>571-OX</b>		<b>979-AR</b> <b>984-AR</b>	water separator	<b>4085-FX</b> <b>4474-FC</b> <b>985-FX</b>	(LH)	<b>044-OH</b> <b>4242-AC</b> <b>4243-ACC</b>
<b>35.480</b> 353 kW (480 PS) D 2676 LF 01, D 2676 LF 05	02.04→		<b>571-OX</b>		<b>979-AR</b> <b>984-AR</b>	water separator	<b>4085-FX</b> <b>4474-FC</b> <b>985-FX</b>	(LH)	<b>044-OH</b> <b>4242-AC</b> <b>4243-ACC</b>
<b>35.480</b> 353 kW (480 PS) D 2676 LF 05	07.06→						<b>4085-FX</b>		<b>4242-AC</b>
<b>35.530</b> 390 kW (530 PS) D 2876 LF 13	04.04→		<b>571-OX</b>		<b>979-AR</b> <b>984-AR</b>	water separator	<b>4474-FC</b> <b>985-FX</b>	(LH)	<b>044-OH</b> <b>4242-AC</b> <b>4243-ACC</b>

**M**











   <b>TGA</b>					
<b>37.310</b> 228 kW (310 PS) D 2866 LF26	12.04→				<b>4242-AC</b>
<b>37.310, 37.320</b> 228-235 kW (310-320 PS) D 2066 LF 04, D 2066 LF 35, D 2066 LF 39	12.04→	<b>4140-OX</b> <b>571-OX</b>	<b>979-AR</b> <b>984-AR</b>	water separator  <b>4085-FX</b> <b>4474-FC</b>  <b>610-FX</b> <b>985-FX</b>	(LH) <b>044-OH</b> <b>4242-AC</b>  <b>4243-ACC</b>
<b>37.350, 37.360</b> 257-265 kW (350-360 PS) D 2066 LF 03, D 2066 LF 13, D 2066 LF 33, D 2066 LF 38	12.04→	<b>4140-OX</b>	<b>979-AR</b> <b>984-AR</b>	water separator  <b>4085-FX</b> <b>4474-FC</b>  <b>985-FX</b>	(LH) <b>044-OH</b> <b>4242-AC</b>  <b>4243-ACC</b>
<b>37.360</b> 265 kW (360 PS) D 2866 LF27	12.04→	<b>4140-OX</b>	<b>979-AR</b> <b>984-AR</b>	water separator  <b>4085-FX</b> <b>4474-FC</b>  <b>985-FX</b>	(LH) <b>044-OH</b> <b>4242-AC</b>  <b>4243-ACC</b>
<b>37.390, 37.400</b> 287-294 kW (390-400 PS) D 2066 LF 02, D 2066 LF 12, D 2066 LF 32, D 2066 LF 37	12.04→	<b>4140-OX</b>	<b>979-AR</b> <b>984-AR</b>	water separator  <b>4085-FX</b> <b>4474-FC</b>  <b>985-FX</b>	(LH) <b>044-OH</b> <b>4242-AC</b>  <b>4243-ACC</b>
<b>37.410</b> 301 kW (410 PS) D 2866 LF28	12.04→	<b>4140-OX</b>	<b>979-AR</b> <b>984-AR</b>	water separator  <b>4085-FX</b> <b>4474-FC</b>  <b>985-FX</b>	(LH) <b>044-OH</b> <b>4242-AC</b>  <b>4243-ACC</b>
<b>37.430, 37.440</b> 316-324 kW (430-440 PS) D 2066 LF 01, D 2066 LF 11, D 2066 LF 31, D 2066 LF 36	12.04→	<b>4140-OX</b>	<b>979-AR</b> <b>984-AR</b>	water separator  <b>4085-FX</b> <b>4474-FC</b>  <b>985-FX</b>	(LH) <b>044-OH</b> <b>4242-AC</b>  <b>4243-ACC</b>
<b>37.460</b> 338 kW (460 PS) D 2876 LF 04	12.04→	<b>4140-OX</b>	<b>979-AR</b> <b>984-AR</b>	water separator  <b>4085-FX</b> <b>4474-FC</b>  <b>985-FX</b>	(LH) <b>044-OH</b> <b>4242-AC</b>  <b>4243-ACC</b>
<b>37.480</b> 353 kW (480 PS) D 2876 LF 12	12.04→	<b>4140-OX</b>	<b>979-AR</b> <b>984-AR</b>	water separator  <b>4085-FX</b> <b>4474-FC</b>  <b>985-FX</b>	(LH) <b>044-OH</b> <b>4242-AC</b>  <b>4243-ACC</b>
<b>37.480</b> 353 kW (480 PS) D 2676 LF 01, D 2676 LF 05	02.06→	<b>4140-OX</b>	<b>979-AR</b> <b>984-AR</b>	water separator  <b>4085-FX</b> <b>4474-FC</b>  <b>985-FX</b>	(LH) <b>044-OH</b> <b>4242-AC</b>  <b>4243-ACC</b>
<b>37.530</b> 390 kW (530 PS) D 2876 LF 13	12.04→	<b>4140-OX</b>	<b>979-AR</b> <b>984-AR</b>	water separator  <b>4085-FX</b> <b>4474-FC</b>  <b>985-FX</b>	(LH) <b>044-OH</b> <b>4242-AC</b>  <b>4243-ACC</b>
<b>41.350</b> 257 kW (350 PS) D 2066 LF 03	09.07→			<b>4085-FX</b>	<b>4242-AC</b>
<b>41.350, 41.360</b> 257-265 kW (350-360 PS) D 2066 LF 03, D 2066 LF 07, D 2066 LF 13, D 2066 LF 33, D 2066 LF 38	12.04→	<b>4140-OX</b> <b>571-OX</b>	<b>979-AR</b> <b>984-AR</b>	water separator  <b>4085-FX</b> <b>4474-FC</b>  <b>610-FX</b> <b>985-FX</b>	(LH) <b>044-OH</b> <b>4242-AC</b>  <b>4243-ACC</b>
<b>41.360</b> 265 kW (360 PS) D 2866 LF27	12.04→	<b>4140-OX</b> <b>571-OX</b>	<b>979-AR</b> <b>984-AR</b>	water separator  <b>4085-FX</b> <b>4474-FC</b>  <b>610-FX</b> <b>985-FX</b>	(LH) <b>044-OH</b> <b>4242-AC</b>  <b>4243-ACC</b>

**M**

<b>TGA</b>							
<b>41.360</b> 265 kW (360 PS) D 2066 LF 07	09.07→					<b>4085-FX</b>	<b>4242-AC</b>
<b>41.390</b> 287 kW (390 PS) D 2066 LF 02	09.07→					<b>4085-FX</b>	<b>4242-AC</b>
<b>41.390, 41.400</b> 287-294 kW (390-400 PS) D 2066 LF 02, D 2066 LF 06, D 2066 LF 12, D 2066 LF 32, D 2066 LF 37	12.04→	<b>4140-OX</b>		<b>979-AR</b> <b>984-AR</b>	water separator	<b>4085-FX</b> <b>4474-FC</b> <b>985-FX</b>	(LH) <b>044-OH</b> <b>4242-AC</b> <b>4243-ACC</b>
<b>41.400</b> 294 kW (400 PS) D 2066 LF 06	09.07→					<b>4085-FX</b>	<b>4242-AC</b>
<b>41.410</b> 301 kW (410 PS) D 2866 LF28	12.04→						<b>4242-AC</b>
<b>41.430</b> 316 kW (430 PS) D 2066 LF 01	09.07→	<b>4140-OX</b>		<b>979-AR</b> <b>984-AR</b>	water separator	<b>4085-FX</b> <b>4474-FC</b> <b>985-FX</b>	(LH) <b>044-OH</b> <b>4242-AC</b> <b>4243-ACC</b>
<b>41.430, 41.440</b> 316-324 kW (430-440 PS) D 2066 LF 01, D 2066 LF 11, D 2066 LF 31, D 2066 LF 36	12.04→	<b>4140-OX</b>		<b>979-AR</b> <b>984-AR</b>	water separator	<b>4085-FX</b> <b>4474-FC</b> <b>985-FX</b>	(LH) <b>044-OH</b> <b>4242-AC</b> <b>4243-ACC</b>
<b>41.440</b> 324 kW (440-441 PS) D 2676 LF 04	12.04→					<b>4085-FX</b>	<b>4242-AC</b>
<b>41.460</b> 338 kW (460 PS) D 2876 LF 04	12.04→	<b>571-OX</b>		<b>979-AR</b> <b>984-AR</b>	water separator	<b>4474-FC</b> <b>610-FX</b> <b>985-FX</b>	(LH) <b>044-OH</b> <b>4242-AC</b> <b>4243-ACC</b>
<b>41.480</b> 353 kW (480 PS) D 2876 LF 12	12.04→	<b>571-OX</b>		<b>979-AR</b> <b>984-AR</b>	water separator	<b>4085-FX</b> <b>4474-FC</b> <b>985-FX</b>	(LH) <b>044-OH</b> <b>4242-AC</b> <b>4243-ACC</b>
<b>41.480</b> 353 kW (480 PS) D 2676 LF 01, D 2676 LF 02, D 2676 LF 03, D 2676 LF 05	02.06→	<b>571-OX</b>		<b>979-AR</b> <b>984-AR</b>	water separator	<b>4085-FX</b> <b>4474-FC</b> <b>985-FX</b>	(LH) <b>044-OH</b> <b>4242-AC</b> <b>4243-ACC</b>
<b>41.530</b> 390 kW (530 PS) D 2876 LF 13	12.04→	<b>571-OX</b>		<b>064-AR</b> <b>979-AR</b> <b>984-AR</b>	water separator	<b>4474-FC</b> <b>985-FX</b>	(LH) <b>044-OH</b> <b>4242-AC</b> <b>4243-ACC</b>
<b>TGL</b>							
<b>10.180</b> 132-137 kW (180-186 PS) D 0834 LFL 41, D 0834 LFL 51, D 0834 LFL 54, D 0834 LFL 64, D 0834 LFL 67, D 0834 LFL AB	04.05→	<b>384-OX</b>	M&H system	<b>4261-AR</b>		<b>4085-FX</b>	with coalescing filter <b>4078-AD</b>
			KNECHT system	<b>4535-AR</b>	(19)	<b>4473-FC</b>	<b>4242-AC</b>
					SEPAR 2000 (Biodiesel)	<b>4569-FC</b> <b>982-FS</b>	<b>4243-ACC</b>
<b>10.180</b> 132-137 kW (180-186 PS) D 0834 LFL 41, D 0834 LFL 51, D 0834 LFL 54, D 0834 LFL 64, D 0834 LFL 67	04.05→	<b>384-OX</b>	M&H system	<b>4261-AR</b>		<b>4085-FX</b>	with coalescing filter <b>4078-AD</b>
			KNECHT system	<b>4535-AR</b>	(19)	<b>4473-FC</b>	<b>4242-AC</b>
					SEPAR 2000 (Biodiesel)	<b>4569-FC</b> <b>982-FS</b>	<b>4243-ACC</b>





M

   <b>TGL</b>						
<b>10.210</b> 151 kW (206 PS) D 0834 LFL 42, D 0834 LFL 52, D 0834 LFL 55	04.05→	<b>384-OX</b>	M&H system  KNECHT system	<b>4261-AR</b>  <b>4535-AR</b>  (19) SEPAR 2000 (Biodiesel)	<b>4085-FX</b>  <b>4473-FC</b>  <b>4569-FC</b>  <b>982-FS</b>  with coalescing filter	<b>4078-AD</b>  <b>4242-AC</b>  <b>4243-ACC</b>
<b>10.210</b> 151 kW (206 PS) D 0834 LFL 42, D 0834 LFL 52, D 0834 LFL 55	04.05→	<b>384-OX</b>	M&H system  KNECHT system	<b>4261-AR</b>  <b>4535-AR</b>  (19) SEPAR 2000 (Biodiesel)	<b>4085-FX</b>  <b>4473-FC</b>  <b>4569-FC</b>  <b>982-FS</b>  with coalescing filter	<b>4078-AD</b>  <b>4242-AC</b>  <b>4243-ACC</b>
<b>10.220</b> 162-166 kW (220-226 PS) D 0834 LFL 65, D 0834 LFL 68	04.05→				<b>982-FS</b>  with coalescing filter	<b>4242-AC</b>
<b>10.220</b> 162-166 kW (220-226 PS) D 0834 LFL 65, D 0834 LFL 68	04.05→				<b>982-FS</b>  with coalescing filter	<b>4242-AC</b>
<b>10.240</b> 176 kW (240 PS) D 0836 LFL 40, D 0836 LFL 50, D 0836 LFL 53	04.05→	<b>384-OX</b>	M&H system  KNECHT system	<b>4261-AR</b>  <b>4535-AR</b>  (19) SEPAR 2000 (Biodiesel)	<b>4085-FX</b>  <b>4473-FC</b>  <b>4569-FC</b>  <b>982-FS</b>  with coalescing filter	<b>4078-AD</b>  <b>4242-AC</b>  <b>4243-ACC</b>
<b>10.240</b> 176 kW (240 PS) D 0836 LFL 40, D 0836 LFL 50, D 0836 LFL 53	04.05→	<b>384-OX</b>	M&H system  KNECHT system	<b>4261-AR</b>  <b>4535-AR</b>  (19) SEPAR 2000 (Biodiesel)	<b>4085-FX</b>  <b>4473-FC</b>  <b>4569-FC</b>  <b>982-FS</b>  with coalescing filter	<b>4078-AD</b>  <b>4242-AC</b>  <b>4243-ACC</b>
<b>10.250</b> 184 kW (250 PS) D 0836 LFL 63, D 0836 LFL 66	04.05→				with coalescing filter	<b>4242-AC</b>
<b>10.250</b> 184 kW (250 PS) D 0836 LFL 63, D 0836 LFL 66	04.05→				with coalescing filter	<b>4242-AC</b>
<b>12.180</b> 132-137 kW (180-186 PS) D 0834 LFL 41, D 0834 LFL 51, D 0834 LFL 54, D 0834 LFL 64, D 0834 LFL 67, D 0834 LFL AB	04.05→	<b>384-OX</b>	M&H system  KNECHT system	<b>4261-AR</b>  <b>4535-AR</b>  (19) SEPAR 2000 (Biodiesel)	<b>4085-FX</b>  <b>4473-FC</b>  <b>4569-FC</b>  <b>982-FS</b>  with coalescing filter	<b>4078-AD</b>  <b>4242-AC</b>  <b>4243-ACC</b>
<b>12.180</b> 132-137 kW (180-186 PS) D 0834 LFL 41, D 0834 LFL 51, D 0834 LFL 54, D 0834 LFL 64, D 0834 LFL 67	04.05→	<b>384-OX</b>	M&H system  KNECHT system	<b>4261-AR</b>  <b>4535-AR</b>  (19) SEPAR 2000 (Biodiesel)	<b>4085-FX</b>  <b>4473-FC</b>  <b>4569-FC</b>  <b>982-FS</b>  with coalescing filter	<b>4078-AD</b>  <b>4242-AC</b>  <b>4243-ACC</b>

**M**

TGL									
<b>12.210</b> 151 kW (206 PS) D 0834 LFL 42, D 0834 LFL 52, D 0834 LFL 55	04.05→		<b>384-OX</b>	M&H system  KNECHT system	<b>4261-AR</b>  <b>4535-AR</b>	(19)  SEPAR 2000 (Biodiesel)	<b>4085-FX</b>  <b>4473-FC</b>  <b>4569-FC</b>  <b>982-FS</b>	with coalescing filter	<b>4078-AD</b>  <b>4242-AC</b>  <b>4243-ACC</b>
<b>12.210</b> 151 kW (206 PS) D 0834 LFL 42, D 0834 LFL 52, D 0834 LFL 55	04.05→		<b>384-OX</b>	M&H system  KNECHT system	<b>4261-AR</b>  <b>4535-AR</b>	(19)  SEPAR 2000 (Biodiesel)	<b>4085-FX</b>  <b>4473-FC</b>  <b>4569-FC</b>  <b>982-FS</b>	with coalescing filter	<b>4078-AD</b>  <b>4242-AC</b>  <b>4243-ACC</b>
<b>12.220</b> 162-166 kW (220-226 PS) D 0834 LFL 62, D 0834 LFL 65, D 0834 LFL 68, D 0834 LFL 76	04.05→								<b>4242-AC</b>
<b>12.220</b> 162-166 kW (220-226 PS) D 0834 LFL 62, D 0834 LFL 65, D 0834 LFL 68, D 0834 LFL 76	04.05→								<b>4242-AC</b>
<b>12.240</b> 176 kW (240 PS) D 0836 LFL 40, D 0836 LFL 50, D 0836 LFL 53	04.05→		<b>384-OX</b>	M&H system  KNECHT system	<b>4261-AR</b>  <b>4535-AR</b>	(19)  SEPAR 2000 (Biodiesel)	<b>4085-FX</b>  <b>4473-FC</b>  <b>4569-FC</b>  <b>982-FS</b>	with coalescing filter	<b>4078-AD</b>  <b>4242-AC</b>  <b>4243-ACC</b>
<b>12.240</b> 176 kW (240 PS) D 0836 LFL 40, D 0836 LFL 50, D 0836 LFL 53	04.05→		<b>384-OX</b>	M&H system  KNECHT system	<b>4261-AR</b>  <b>4535-AR</b>	(19)  SEPAR 2000 (Biodiesel)	<b>4085-FX</b>  <b>4473-FC</b>  <b>4569-FC</b>  <b>982-FS</b>	with coalescing filter	<b>4078-AD</b>  <b>4242-AC</b>  <b>4243-ACC</b>
<b>12.250</b> 184 kW (250 PS) D 0836 LFL 60, D 0836 LFL 63, D 0836 LFL 66, D 0836 LFL 75	04.05→								<b>4242-AC</b>
<b>12.250</b> 184 kW (250 PS) D 0836 LFL 63, D 0836 LFL 66	04.05→								<b>4242-AC</b>
<b>7.150, 8.150</b> 110 kW (150 PS) D 0834 LFL 40, D 0834 LFL 50, D 0834 LFL 53, D 0834 LFL 60, D 0834 LFL 63, D 0834 LFL 66	04.05→		<b>384-OX</b>	M&H system  KNECHT system	<b>4261-AR</b>  <b>4535-AR</b>	(19)  SEPAR 2000 (Biodiesel)	<b>4085-FX</b>  <b>4473-FC</b>  <b>4569-FC</b>  <b>982-FS</b>	with coalescing filter	<b>4078-AD</b>  <b>4242-AC</b>  <b>4243-ACC</b>
<b>7.180, 8.180</b> 132-137 kW (180-186 PS) D 0834 LFL 41, D 0834 LFL 51, D 0834 LFL 54, D 0834 LFL 61, D 0834 LFL 64, D 0834 LFL 67, D 0834 LFL 75	04.05→		<b>384-OX</b>	M&H system  KNECHT system	<b>4261-AR</b>  <b>4535-AR</b>	(19)  SEPAR 2000 (Biodiesel)	<b>4085-FX</b>  <b>4473-FC</b>  <b>4569-FC</b>  <b>982-FS</b>	with coalescing filter	<b>4078-AD</b>  <b>4242-AC</b>  <b>4243-ACC</b>
<b>8.150</b> 110 kW (150 PS) D 0834 LFL 40, D 0834 LFL 50, D 0834 LFL 53, D 0834 LFL 63, D 0834 LFL 66	10.06→						<b>982-FS</b>		<b>4242-AC</b>

**M**









   <b>TGL</b>						
<b>8.180</b> 132-137 kW (180-186 PS) D 0834 LFL 41, D 0834 LFL 51, D 0834 LFL 54, D 0834 LFL 61, D 0834 LFL 64, D 0834 LFL 67, D 0834 LFL 75	04.05→	<b>384-OX</b>	M&H system  KNECHT system	<b>4261-AR</b>  <b>4535-AR</b>  (19) SEPAR 2000 (Biodiesel)	<b>4085-FX</b>  <b>4473-FC</b>  <b>4569-FC</b>  <b>982-FS</b>  with coalescing filter	<b>4078-AD</b>  <b>4242-AC</b>  <b>4243-ACC</b>
<b>8.180</b> 132-137 kW (180-186 PS) D 0834 LFL 41, D 0834 LFL 51, D 0834 LFL 54, D 0834 LFL 61, D 0834 LFL 64, D 0834 LFL 67, D 0834 LFL 75, D 0834 LFL AB	04.05→	<b>384-OX</b>	M&H system  KNECHT system	<b>4261-AR</b>  <b>4535-AR</b>  (19) SEPAR 2000 (Biodiesel)	<b>4085-FX</b>  <b>4473-FC</b>  <b>4569-FC</b>  <b>982-FS</b>  with coalescing filter	<b>4078-AD</b>  <b>4242-AC</b>  <b>4243-ACC</b>
<b>8.210</b> 151 kW (206 PS) D 0834 LFL 42, D 0834 LFL 52, D 0834 LFL 55	04.05→	<b>384-OX</b>	M&H system  KNECHT system	<b>4261-AR</b>  <b>4535-AR</b>  (19) SEPAR 2000 (Biodiesel)	<b>4085-FX</b>  <b>4473-FC</b>  <b>4569-FC</b>  <b>982-FS</b>  with coalescing filter	<b>4078-AD</b>  <b>4242-AC</b>  <b>4243-ACC</b>
<b>8.210</b> 151 kW (206 PS) D 0834 LFL 42, D 0834 LFL 52, D 0834 LFL 55	04.05→	<b>384-OX</b>	M&H system  KNECHT system	<b>4261-AR</b>  <b>4535-AR</b>  (19) SEPAR 2000 (Biodiesel)	<b>4085-FX</b>  <b>4473-FC</b>  <b>4569-FC</b>  <b>982-FS</b>  with coalescing filter	<b>4078-AD</b>  <b>4242-AC</b>  <b>4243-ACC</b>
<b>8.220</b> 162-166 kW (220-226 PS) D 0834 LFL 65, D 0834 LFL 68	04.05→					<b>4242-AC</b>
<b>8.220</b> 162-166 kW (220-226 PS) D 0834 LFL 65, D 0834 LFL 68	04.05→					<b>4242-AC</b>
<b>8.240</b> 176 kW (240 PS) D 0836 LFL 40, D 0836 LFL 50, D 0836 LFL 53	04.05→	<b>384-OX</b>	M&H system  KNECHT system	<b>4261-AR</b>  <b>4535-AR</b>  (19) SEPAR 2000 (Biodiesel)	<b>4085-FX</b>  <b>4473-FC</b>  <b>4569-FC</b>  <b>982-FS</b>  with coalescing filter	<b>4078-AD</b>  <b>4242-AC</b>  <b>4243-ACC</b>
<b>8.240</b> 176 kW (240 PS) D 0836 LFL 40, D 0836 LFL 50, D 0836 LFL 53	04.05→	<b>384-OX</b>	M&H system  KNECHT system	<b>4261-AR</b>  <b>4535-AR</b>  (19) SEPAR 2000 (Biodiesel)	<b>4085-FX</b>  <b>4473-FC</b>  <b>4569-FC</b>  <b>982-FS</b>  with coalescing filter	<b>4078-AD</b>  <b>4242-AC</b>  <b>4243-ACC</b>
<b>8.250</b> 184 kW (250 PS) D 0836 LFL 63, D 0836 LFL 66	04.05→					<b>4242-AC</b>
<b>8.250</b> 184 kW (250 PS) D 0836 LFL 63, D 0836 LFL 66	04.05→				<b>4085-FX</b>	<b>4242-AC</b>

**M**

TGM									
<b>12.240</b> 176 kW (240 PS) D 0836 LFL 50, D 0836 LFL 53	10.05→	<b>384-OX</b>	M&H system	<b>4261-AR</b>			<b>4085-FX</b>	with coalescing filter	<b>4078-AD</b>
			KNECHT system	<b>4535-AR</b>	(19)	<b>4473-FC</b>			<b>4242-AC</b>
					SEPAR 2000 (Biodiesel)	<b>4569-FC</b>			<b>4243-ACC</b>
						<b>982-FS</b>			
<b>12.250</b> 184 kW (250 PS) D 0836 LFL 63, D 0836 LFL 66	10.05→								<b>4242-AC</b>
<b>12.280</b> 206 kW (280 PS) D 0836 LFL 51, D 0836 LFL 54	10.05→	<b>384-OX</b>	M&H system	<b>4261-AR</b>			<b>4085-FX</b>	with coalescing filter	<b>4078-AD</b>
			KNECHT system	<b>4535-AR</b>	(19)	<b>4473-FC</b>			<b>4242-AC</b>
					SEPAR 2000 (Biodiesel)	<b>4569-FC</b>			<b>4243-ACC</b>
						<b>982-FS</b>			
<b>12.290</b> 202-213 kW (275-290 PS) D 0836 LFL 64, D 0836 LFL 67	10.05→								<b>4242-AC</b>
<b>13.240</b> 176 kW (240 PS) D 0836 LFL 40, D 0836 LFL 50, D 0836 LFL 53	04.06→	<b>384-OX</b>	M&H system	<b>4261-AR</b>			<b>4085-FX</b>	with coalescing filter	<b>4078-AD</b>
			KNECHT system	<b>4535-AR</b>	(19)	<b>4473-FC</b>			<b>4242-AC</b>
					SEPAR 2000 (Biodiesel)	<b>4569-FC</b>			<b>4243-ACC</b>
						<b>982-FS</b>			
<b>13.240</b> 176 kW (240 PS) D 0836 LFL 40, D 0836 LFL 50, D 0836 LFL 53	04.06→	<b>384-OX</b>	M&H system	<b>4261-AR</b>			<b>4085-FX</b>	with coalescing filter	<b>4078-AD</b>
			KNECHT system	<b>4535-AR</b>	(19)	<b>4473-FC</b>			<b>4242-AC</b>
					SEPAR 2000 (Biodiesel)	<b>4569-FC</b>			<b>4243-ACC</b>
						<b>982-FS</b>			
<b>13.250</b> 184 kW (250 PS) D 0836 LFL 63, D 0836 LFL 66	10.05→								<b>4242-AC</b>
<b>13.250</b> 184 kW (250 PS) D 0836 LFL 63, D 0836 LFL 66	10.05→								<b>4242-AC</b>
<b>13.280</b> 206 kW (280 PS) D 0836 LFL 41, D 0836 LFL 51, D 0836 LFL 54	04.06→	<b>384-OX</b>	M&H system	<b>4261-AR</b>			<b>4085-FX</b>	with coalescing filter	<b>4078-AD</b>
			KNECHT system	<b>4535-AR</b>	(19)	<b>4473-FC</b>			<b>4242-AC</b>
					SEPAR 2000 (Biodiesel)	<b>4569-FC</b>			<b>4243-ACC</b>
						<b>982-FS</b>			
<b>13.280</b> 206 kW (280 PS) D 0836 LFL 41, D 0836 LFL 51, D 0836 LFL 54	04.06→	<b>384-OX</b>	M&H system	<b>4261-AR</b>			<b>4085-FX</b>	with coalescing filter	<b>4078-AD</b>
			KNECHT system	<b>4535-AR</b>	(19)	<b>4473-FC</b>			<b>4242-AC</b>
					SEPAR 2000 (Biodiesel)	<b>4569-FC</b>			<b>4243-ACC</b>
						<b>982-FS</b>			
<b>13.290</b> 202-213 kW (275-290 PS) D 0836 LFL 64, D 0836 LFL 67	10.05→								<b>4242-AC</b>
<b>13.290</b> 202-213 kW (275-290 PS) D 0836 LFL 64, D 0836 LFL 67	10.05→								<b>4242-AC</b>









**M**



  						
<b>TGM</b>						
<b>15.240</b> 176 kW (240 PS) D 0836 LFL 40, D 0836 LFL 50, D 0836 LFL 53	10.05→	<b>384-OX</b>	M&H system  KNECHT system	<b>4261-AR</b>  <b>4535-AR</b>	(19) SEPAR 2000 (Biodiesel) <b>4085-FX</b> <b>4473-FC</b> <b>4569-FC</b> <b>982-FS</b>	with coalescing filter <b>4078-AD</b> <b>4242-AC</b> <b>4243-ACC</b>
<b>15.240</b> 176 kW (240 PS) D 0836 LFL 40, D 0836 LFL 53	10.05→				<b>4085-FX</b>	<b>4242-AC</b>
<b>15.250</b> 184 kW (250 PS) D 0836 LFL 63, D 0836 LFL 66	10.05→					<b>4242-AC</b>
<b>15.250</b> 184 kW (250 PS) D 0836 LFL 63, D 0836 LFL 66	10.05→					<b>4242-AC</b>
<b>15.280</b> 206 kW (280 PS) D 0836 LFL 41, D 0836 LFL 51, D 0836 LFL 54	10.05→	<b>384-OX</b>	M&H system  KNECHT system	<b>4261-AR</b>  <b>4535-AR</b>	(19) SEPAR 2000 (Biodiesel) <b>4085-FX</b> <b>4473-FC</b> <b>4569-FC</b> <b>982-FS</b>	with coalescing filter <b>4078-AD</b> <b>4242-AC</b> <b>4243-ACC</b>
<b>15.280</b> 206 kW (280 PS) D 0836 LFL 41, D 0836 LFL 54	10.05→					<b>4242-AC</b>
<b>15.290</b> 202-213 kW (275-290 PS) D 0836 LFL 64, D 0836 LFL 67	10.05→					<b>4242-AC</b>
<b>15.290</b> 202-213 kW (275-290 PS) D 0836 LFL 64, D 0836 LFL 67	10.05→					<b>4242-AC</b>
<b>15.330</b> 240 kW (326 PS) D 0836 LFL 44, D 0836 LFL 55	10.05→				<b>4085-FX</b>	<b>4242-AC</b>
<b>15.330</b> 240 kW (326 PS) D 0836 LFL 44, D 0836 LFL 55	10.05→				<b>4085-FX</b>	<b>4242-AC</b>
<b>15.340</b> 250 kW (340 PS) D 0836 LFL 65, D 0836 LFL 68	10.05→					<b>4242-AC</b>
<b>15.340</b> 250 kW (340 PS) D 0836 LFL 65, D 0836 LFL 68	10.05→					<b>4242-AC</b>
<b>18.240</b> 176 kW (240 PS) D 0836 LFL 40, D 0836 LFL 53	10.05→	<b>384-OX</b>	M&H system  KNECHT system	<b>4261-AR</b>  <b>4535-AR</b>	(19) SEPAR 2000 (Biodiesel) <b>4085-FX</b> <b>4473-FC</b> <b>4569-FC</b> <b>982-FS</b>	with coalescing filter <b>4078-AD</b> <b>4242-AC</b> <b>4243-ACC</b>
<b>18.240</b> 176 kW (240 PS) D 0836 LFL 40, D 0836 LFL 53	10.05→	<b>384-OX</b>	M&H system  KNECHT system	<b>4261-AR</b>  <b>4535-AR</b>	(19) SEPAR 2000 (Biodiesel) <b>4085-FX</b> <b>4473-FC</b> <b>4569-FC</b> <b>982-FS</b>	with coalescing filter <b>4078-AD</b> <b>4242-AC</b> <b>4243-ACC</b>
<b>18.240</b> 176 kW (240 PS) D 0836 LFL 40, D 0836 LFL 53	10.05→	<b>384-OX</b>	M&H system  KNECHT system	<b>4261-AR</b>  <b>4535-AR</b>	(19) SEPAR 2000 (Biodiesel) <b>4085-FX</b> <b>4473-FC</b> <b>4569-FC</b> <b>982-FS</b>	with coalescing filter <b>4078-AD</b> <b>4242-AC</b> <b>4243-ACC</b>

TGM									
<b>18.240</b> 176 kW (240 PS) D 0836 LFL 40, D 0836 LFL 53	05.06→	<b>384-OX</b>	M&H system  KNECHT system	<b>4261-AR</b>  <b>4535-AR</b>	(19)  SEPAR 2000 (Biodiesel)	<b>4085-FX</b>  <b>4473-FC</b>  <b>4569-FC</b>  <b>982-FS</b>	with coalescing filter	<b>4078-AD</b>  <b>4242-AC</b>  <b>4243-ACC</b>	
<b>18.250</b> 184 kW (250 PS) D 0836 LFL 63, D 0836 LFL 66	10.05→							<b>4242-AC</b>	
<b>18.250</b> 184 kW (250 PS) D 0836 LFL 63, D 0836 LFL 66	10.05→							<b>4242-AC</b>	
<b>18.250</b> 184 kW (250 PS) D 0836 LFL 63, D 0836 LFL 66	10.05→							<b>4242-AC</b>	
<b>18.250</b> 184 kW (250 PS) D 0836 LFL 63, D 0836 LFL 66	10.05→							<b>4242-AC</b>	
<b>18.280</b> 206-228 kW (280-310 PS) D 0836 LFL 41, D 0836 LFL 42, D 0836 LFL 54	10.05→	<b>384-OX</b>	M&H system  KNECHT system	<b>4261-AR</b>  <b>4535-AR</b>	(19)  SEPAR 2000 (Biodiesel)	<b>4085-FX</b>  <b>4473-FC</b>  <b>4569-FC</b>  <b>982-FS</b>	with coalescing filter	<b>4078-AD</b>  <b>4242-AC</b>  <b>4243-ACC</b>	
<b>18.280</b> 206 kW (280 PS) D 0836 LFL 41, D 0836 LFL 54	10.05→	<b>384-OX</b>	M&H system  KNECHT system	<b>4261-AR</b>  <b>4535-AR</b>	(19)  SEPAR 2000 (Biodiesel)	<b>4085-FX</b>  <b>4473-FC</b>  <b>4569-FC</b>  <b>982-FS</b>	with coalescing filter	<b>4078-AD</b>  <b>4242-AC</b>  <b>4243-ACC</b>	
<b>18.280</b> 206 kW (280 PS) D 0836 LFL 41, D 0836 LFL 51, D 0836 LFL 54	10.05→	<b>384-OX</b>	M&H system  KNECHT system	<b>4261-AR</b>  <b>4535-AR</b>	(19)  SEPAR 2000 (Biodiesel)	<b>4085-FX</b>  <b>4473-FC</b>  <b>4569-FC</b>  <b>982-FS</b>	with coalescing filter	<b>4078-AD</b>  <b>4242-AC</b>  <b>4243-ACC</b>	
<b>18.280</b> 206 kW (280 PS) D 0836 LFL 41, D 0836 LFL 54	10.05→	<b>384-OX</b>	M&H system  KNECHT system	<b>4261-AR</b>  <b>4535-AR</b>	(19)  SEPAR 2000 (Biodiesel)	<b>4085-FX</b>  <b>4473-FC</b>  <b>4569-FC</b>  <b>982-FS</b>	with coalescing filter	<b>4078-AD</b>  <b>4242-AC</b>  <b>4243-ACC</b>	
<b>18.290</b> 202-213 kW (275-290 PS) D 0836 LFL 64, D 0836 LFL 67	10.05→							<b>4242-AC</b>	
<b>18.290</b> 202-213 kW (275-290 PS) D 0836 LFL 64, D 0836 LFL 67	10.05→							<b>4242-AC</b>	
<b>18.290</b> 202-213 kW (275-290 PS) D 0836 LFL 64, D 0836 LFL 67	10.05→							<b>4242-AC</b>	
<b>18.290</b> 202-213 kW (275-290 PS) D 0836 LFL 64, D 0836 LFL 67	10.05→							<b>4242-AC</b>	









**M**

  						
<b>TGM</b>						
<b>18.330</b> 240 kW (326 PS) D 0836 LFL 44, D 0836 LFL 55	10.05→	<b>384-OX</b>	M&H system  KNECHT system	<b>4261-AR</b>  <b>4535-AR</b>	(19) SEPAR 2000 (Biodiesel) <b>4085-FX</b> <b>4473-FC</b> <b>4569-FC</b> <b>982-FS</b>	with coalescing filter <b>4078-AD</b> <b>4242-AC</b> <b>4243-ACC</b>
<b>18.330</b> 240 kW (326 PS) D 0836 LFL 44, D 0836 LFL 55	10.05→	<b>384-OX</b>	M&H system  KNECHT system	<b>4261-AR</b>  <b>4535-AR</b>	(19) SEPAR 2000 (Biodiesel) <b>4085-FX</b> <b>4473-FC</b> <b>4569-FC</b> <b>982-FS</b>	with coalescing filter <b>4078-AD</b> <b>4242-AC</b> <b>4243-ACC</b>
<b>18.330</b> 240 kW (326 PS) D 0836 LFL 44, D 0836 LFL 52, D 0836 LFL 55	10.05→	<b>384-OX</b>	M&H system  KNECHT system	<b>4261-AR</b>  <b>4535-AR</b>	(19) SEPAR 2000 (Biodiesel) <b>4085-FX</b> <b>4473-FC</b> <b>4569-FC</b> <b>982-FS</b>	with coalescing filter <b>4078-AD</b> <b>4242-AC</b> <b>4243-ACC</b>
<b>18.330</b> 240 kW (326 PS) D 0836 LFL 44, D 0836 LFL 55	10.05→	<b>384-OX</b>	M&H system  KNECHT system	<b>4261-AR</b>  <b>4535-AR</b>	(19) SEPAR 2000 (Biodiesel) <b>4085-FX</b> <b>4473-FC</b> <b>4569-FC</b> <b>982-FS</b>	with coalescing filter <b>4078-AD</b> <b>4242-AC</b> <b>4243-ACC</b>
<b>18.340</b> 250 kW (340 PS) D 0836 LFL 65, D 0836 LFL 68	10.05→					<b>4242-AC</b>
<b>18.340</b> 250 kW (340 PS) D 0836 LFL 65, D 0836 LFL 68	10.05→					<b>4242-AC</b>
<b>22.240</b> 176 kW (240 PS) D 0836 LFL 53	10.05→				<b>4085-FX</b>	
<b>22.280</b> 206 kW (280 PS) D 0836 LFL 54	10.05→				<b>4085-FX</b>	
<b>26.280</b> 206 kW (280 PS) D 0836 LFL 54	10.05→				<b>4085-FX</b>	
<b>26.280</b> 206 kW (280 PS) D 0836 LFL 54	10.05→				<b>4085-FX</b>	<b>4242-AC</b>
<b>26.280</b> 206 kW (280 PS) D 0836 LFL 51, D 0836 LFL 54	04.06→	<b>384-OX</b>	M&H system  KNECHT system	<b>4261-AR</b>  <b>4535-AR</b>	(19) SEPAR 2000 (Biodiesel) <b>4085-FX</b> <b>4473-FC</b> <b>4569-FC</b> <b>982-FS</b>	with coalescing filter <b>4078-AD</b> <b>4242-AC</b> <b>4243-ACC</b>
<b>26.290</b> 202-213 kW (275-290 PS) D 0836 LFL 64, D 0836 LFL 67	10.05→					<b>4242-AC</b>
<b>26.290</b> 202-213 kW (275-290 PS) D 0836 LFL 64	10.05→					<b>4242-AC</b>
<b>26.290</b> 202-213 kW (275-290 PS) D 0836 LFL 64, D 0836 LFL 67	10.05→					<b>4242-AC</b>
<b>26.330</b> 240 kW (326 PS) D 0836 LFL 55	10.05→					<b>4242-AC</b>
<b>26.330</b> 240 kW (326 PS) D 0836 LFL 55	10.05→				<b>4085-FX</b>	<b>4242-AC</b>

**M**

<b>TGM</b>					
<b>26.330</b> 240 kW (326 PS) D 0836 LFL 52, D 0836 LFL 55	04.06→		<b>384-OX</b>	M&H system  KNECHT system	<b>4261-AR</b>  <b>4535-AR</b>
					(19) SEPAR 2000 (Biodiesel)
					<b>4085-FX</b> <b>4473-FC</b> <b>4569-FC</b> <b>982-FS</b>
					with coalescing filter
					<b>4078-AD</b> <b>4242-AC</b> <b>4243-ACC</b>
<b>26.340</b> 250 kW (340 PS) D 0836 LFL 65, D 0836 LFL 68	10.05→				
<b>26.340</b> 250 kW (340 PS) D 0836 LFL 65	10.05→				
<b>26.340</b> 250 kW (340 PS) D 0836 LFL 65, D 0836 LFL AC	10.05→				
<b>8.240</b> 176 kW (240 PS) D 0836 LFL 40	04.05→			KNECHT system	<b>4535-AR</b>
<b>13.240</b> 176 kW (240 PS) D 0836 LFL 53	10.05→				<b>4085-FX</b>
<b>13.250</b> 184 kW (250 PS) D 0836 LFL 63, D 0836 LFL 66	10.05→				
<b>13.280</b> 206 kW (280 PS) D 0836 LFL 54	10.05→				<b>4085-FX</b>
<b>13.290</b> 202-213 kW (275-290 PS) D 0836 LFL 64, D 0836 LFL 67	10.05→				
<b>26.280</b> 206 kW (280 PS) D 0836 LFL 51, D 0836 LFL 54	04.06→		<b>384-OX</b>	M&H system  KNECHT system	<b>4261-AR</b>  <b>4535-AR</b>
					(19) SEPAR 2000 (Biodiesel)
					<b>4085-FX</b> <b>4473-FC</b> <b>4569-FC</b> <b>982-FS</b>
					with coalescing filter
					<b>4078-AD</b> <b>4242-AC</b> <b>4243-ACC</b>
<b>26.290</b> 202-213 kW (275-290 PS) D 0836 LFL 64, D 0836 LFL 67	07.08→				<b>4085-FX</b>
<b>26.330</b> 240 kW (326 PS) D 0836 LFL 52, D 0836 LFL 55	04.06→		<b>384-OX</b>	M&H system  KNECHT system	<b>4261-AR</b>  <b>4535-AR</b>
					(19) SEPAR 2000 (Biodiesel)
					<b>4085-FX</b> <b>4473-FC</b> <b>4569-FC</b> <b>982-FS</b>
					with coalescing filter
					<b>4078-AD</b> <b>4242-AC</b> <b>4243-ACC</b>
<b>26.340</b> 250 kW (340 PS) D 0836 LFL 65, D 0836 LFL 68	07.08→				<b>4085-FX</b>
<b>TGS</b>					
<b>18.320</b> 235 kW (320 PS) D 2066 LF 28, D 2066 LF 39, D 2066 LF 43, D 2066 LF 86	10.07→		<b>4140-OX</b> <b>4673-OX</b>		<b>979-AR</b> <b>984-AR</b>
		Euro 6; System M&H, 09.12→			water separator
					<b>4085-FX</b> <b>4474-FC</b>
					with coalescing filter
					<b>305-AD</b> <b>4078-AD</b> <b>4242-AC</b> (LH), ZF Servocom RAS-EC <b>4597-OH</b> <b>4243-ACC</b>
<b>18.320</b> 235 kW (320 PS) D 2066 LF 39, D 2066 LF 43, D 2066 LF 68, D 2066 LF 86	10.07→				<b>4085-FX</b>
<b>18.320</b> 235 kW (320 PS) D 2066 LF 39, D 2066 LF 43, D 2066 LF 53, D 2066 LF 68, D 2066 LF 86	10.07→				<b>4085-FX</b>

M









   <b>TGS</b>							
<b>18.320</b> 235 kW (320 PS) D 2066 LF 39, D 2066 LF 43, D 2066 LF 68, D 2066 LF 86	10.07→					4085-FX	4242-AC
<b>18.320</b> 235 kW (320 PS) D 2066 LF 28, D 2066 LF 39, D 2066 LF 43, D 2066 LF 68	10.07→					4085-FX	4242-AC
<b>18.320</b> 235 kW (320 PS) D 2066 LF 28, D 2066 LF 39, D 2066 LF 43, D 2066 LF 68	10.07→					4085-FX	4242-AC
<b>18.350</b> 257 kW (350 PS) D 2066 LF 03	10.07→					4085-FX	4242-AC
<b>18.350</b> 257 kW (350 PS) D 2066 LF 03	10.07→					4085-FX	4242-AC
<b>18.350</b> 257 kW (350 PS) D 2066 LF 03	10.07→					4085-FX	4242-AC
<b>18.360</b> 265 kW (360 PS) D 2066 LF 27, D 2066 LF 38, D 2066 LF 42, D 2066 LF 52, D 2066 LF 67, D 2066 LF 85	10.07→	Euro 6; System M&H, 09.12→	4140-OX 4673-OX	979-AR 984-AR	water separator	4085-FX 4474-FC	with coalescing filter  (LH), ZF Servocom RAS-EC  4242-AC 4597-OH  4243-ACC
<b>18.360</b> 265 kW (360 PS) D 2066 LF 38, D 2066 LF 42, D 2066 LF 67, D 2066 LF 85	10.07→					4085-FX	4242-AC
<b>18.360</b> 265 kW (360 PS) D 2066 LF 38, D 2066 LF 42, D 2066 LF 52, D 2066 LF 67	10.07→					4085-FX	4242-AC
<b>18.360</b> 265 kW (360 PS) D 2066 LF 27, D 2066 LF 38, D 2066 LF 42, D 2066 LF 48, D 2066 LF 64, D 2066 LF 67	10.07→					4085-FX	4242-AC
<b>18.360</b> 265 kW (360 PS) D 2066 LF 27, D 2066 LF 38, D 2066 LF 42, D 2066 LF 48, D 2066 LF 64, D 2066 LF 67	10.07→					4085-FX	4242-AC
<b>18.360</b> 265 kW (360 PS) D 2066 LF 27, D 2066 LF 38, D 2066 LF 42, D 2066 LF 48, D 2066 LF 64, D 2066 LF 67	10.07→					4085-FX	4242-AC
<b>18.390</b> 287 kW (390 PS) D 2066 LF 02	06.08→					4085-FX	4242-AC
<b>18.390</b> 287 kW (390 PS) D 2066 LF 02	06.08→					4085-FX	4242-AC
<b>18.390</b> 287 kW (390 PS) D 2066 LF 02	06.08→					4085-FX	4242-AC
<b>18.400</b> 294 kW (400 PS) D 2066 LF 26, D 2066 LF 37, D 2066 LF 41, D 2066 LF 51, D 2066 LF 61	10.07→	Euro 6; System M&H, 09.12→	4140-OX 4673-OX	979-AR 984-AR	water separator	4085-FX 4474-FC	with coalescing filter  (LH), ZF Servocom RAS-EC  4242-AC 4597-OH  4243-ACC

**M**

TGS									
 <p>18.400 294 kW (400 PS) D 2066 LF 26, D 2066 LF 37, D 2066 LF 41, D 2066 LF 61</p>	10.07→	Euro 6; System M&H	<b>4140-OX</b> <b>4673-OX</b>		<b>979-AR</b> <b>984-AR</b>	water separator	<b>4085-FX</b> <b>4474-FC</b>	with coalescing filter  (LH), ZF Servocom RAS-EC	<b>305-AD</b> <b>4078-AD</b> <b>4242-AC</b> <b>4597-OH</b> <b>4243-ACC</b>
<p>18.400 294 kW (400 PS) D 2066 LF 26, D 2066 LF 37, D 2066 LF 41, D 2066 LF 51, D 2066 LF 61</p>	10.07→	Euro 6; System M&H	<b>4140-OX</b> <b>4673-OX</b>		<b>979-AR</b> <b>984-AR</b>	water separator	<b>4085-FX</b> <b>4474-FC</b>	with coalescing filter  (LH), ZF Servocom RAS-EC	<b>305-AD</b> <b>4078-AD</b> <b>4242-AC</b> <b>4597-OH</b> <b>4243-ACC</b>
<p>18.400 294 kW (400 PS) D 2066 LF 26, D 2066 LF 37, D 2066 LF 41, D 2066 LF 49, D 2066 LF 61, D 2066 LF 63</p>	10.07→	Euro 6; System M&H	<b>4140-OX</b> <b>4673-OX</b>		<b>979-AR</b> <b>984-AR</b>	water separator	<b>4085-FX</b> <b>4474-FC</b>	with coalescing filter  (LH), ZF Servocom RAS-EC	<b>305-AD</b> <b>4078-AD</b> <b>4242-AC</b> <b>4597-OH</b> <b>4243-ACC</b>
<p>18.400 294 kW (400 PS) D 2066 LF 26, D 2066 LF 37, D 2066 LF 41, D 2066 LF 49, D 2066 LF 61, D 2066 LF 63</p>	10.07→	Euro 6; System M&H	<b>4140-OX</b> <b>4673-OX</b>		<b>979-AR</b> <b>984-AR</b>	water separator	<b>4085-FX</b> <b>4474-FC</b>	with coalescing filter  (LH), ZF Servocom RAS-EC	<b>305-AD</b> <b>4078-AD</b> <b>4242-AC</b> <b>4597-OH</b> <b>4243-ACC</b>
<p>18.400 294 kW (400 PS) D 2066 LF 26, D 2066 LF 37, D 2066 LF 41, D 2066 LF 49, D 2066 LF 61, D 2066 LF 63</p>	10.07→	Euro 6; System M&H	<b>4140-OX</b> <b>4673-OX</b>		<b>979-AR</b> <b>984-AR</b>	water separator	<b>4085-FX</b> <b>4474-FC</b>	with coalescing filter  (LH), ZF Servocom RAS-EC	<b>305-AD</b> <b>4078-AD</b> <b>4242-AC</b> <b>4597-OH</b> <b>4243-ACC</b>
<p>18.420 309 kW (420 PS) D 2676 LF 53</p>	09.16→						<b>4085-FX</b>		<b>4242-AC</b>
<p>18.420 309 kW (420 PS) D 2676 LF 53</p>	09.16→						<b>4085-FX</b>		<b>4242-AC</b>
<p>18.420 309 kW (420 PS) D 2676 LF 53</p>	09.16→						<b>4085-FX</b>		<b>4242-AC</b>
<p>18.420 309 kW (420 PS) D 2676 LF 53</p>	09.16→						<b>4085-FX</b>		<b>4242-AC</b>
<p>18.420 309 kW (420 PS) D 2676 LF 53</p>	09.16→						<b>4085-FX</b>		<b>4242-AC</b>
<p>18.420 309 kW (420 PS) D 2676 LF 53</p>	09.16→						<b>4085-FX</b>		<b>4242-AC</b>
<p>18.430 316 kW (430 PS) D 2066 LF 01</p>	10.07→						<b>4085-FX</b>		<b>4242-AC</b>

M



   <b>TGS</b>						
<b>18.430</b> 316 kW (430 PS) D 2066 LF 01	10.07→				<b>4085-FX</b>	<b>4242-AC</b>
<b>18.430</b> 316 kW (430 PS) D 2066 LF 01	10.07→				<b>4085-FX</b>	<b>4242-AC</b>
<b>18.440</b> 324 kW (440 PS) D 2066 LF 25, D 2066 LF 36, D 2066 LF 40	10.07→		<b>055-OS</b>		<b>079-FS</b> <b>4085-FX</b>	<b>4242-AC</b>
<b>18.440</b> 324 kW (440 PS) D 2066 LF 25, D 2066 LF 36, D 2066 LF 40	10.07→				<b>4085-FX</b>	<b>4242-AC</b>
<b>18.440</b> 324 kW (440 PS) D 2066 LF 25, D 2066 LF 36, D 2066 LF 40	10.07→				<b>4085-FX</b>	<b>4242-AC</b>
<b>18.440</b> 324 kW (440-441 PS) D 2066 LF 25, D 2066 LF 36, D 2066 LF 40, D 2066 LF 50, D 2066 LF 62	10.07→				<b>4085-FX</b>	<b>4242-AC</b>
<b>18.440</b> 324 kW (440-441 PS) D 2066 LF 25, D 2066 LF 36, D 2066 LF 40, D 2066 LF 50, D 2066 LF 62	10.07→				<b>4085-FX</b>	<b>4242-AC</b>
<b>18.440</b> 324 kW (440-441 PS) D 2066 LF 25, D 2066 LF 36, D 2066 LF 40, D 2066 LF 50, D 2066 LF 62	10.07→				<b>4085-FX</b>	<b>4242-AC</b>
<b>18.440</b> 324 kW (441 PS) D 2676 LF 26	10.07→				<b>4085-FX</b>	<b>4242-AC</b>
<b>18.440</b> 324 kW (441 PS) D 2676 LF 26	10.07→				<b>4085-FX</b>	<b>4242-AC</b>
<b>18.440</b> 324 kW (441 PS) D 2676 LF 22, D 2676 LF 26	10.07→				<b>4085-FX</b>	<b>4242-AC</b>
<b>18.440</b> 324 kW (441 PS) D 2676 LF 26	10.07→				<b>4085-FX</b>	<b>4242-AC</b>
<b>18.440</b> 324 kW (441 PS) D 2676 LF 26	10.07→				<b>4085-FX</b>	<b>4242-AC</b>
<b>18.440</b> 324 kW (441 PS) D 2676 LF 26	10.07→				<b>4085-FX</b>	<b>4242-AC</b>
<b>18.460</b> 338 kW (460 PS) D 2676 LF 52	09.16→				<b>4085-FX</b>	<b>4242-AC</b>
<b>18.460</b> 338 kW (460 PS) D 2676 LF 52	09.16→				<b>4085-FX</b>	<b>4242-AC</b>
<b>18.460</b> 338 kW (460 PS) D 2676 LF 52	09.16→				<b>4085-FX</b>	<b>4242-AC</b>
<b>18.460</b> 338 kW (460 PS) D 2676 LF 52	09.16→				<b>4085-FX</b>	<b>4242-AC</b>
<b>18.460</b> 338 kW (460 PS) D 2676 LF 52	09.16→				<b>4085-FX</b>	<b>4242-AC</b>
<b>18.460</b> 338 kW (460 PS) D 2676 LF 52	09.16→				<b>4085-FX</b>	<b>4242-AC</b>
<b>18.480</b> 353 kW (480 PS) D 2676 LF 05, D 2676 LF 07, D 2676 LF 14, D 2676 LF 25	10.07→	Euro 6; System M&H, 09.12→	<b>4140-OX</b> <b>4673-OX</b>	<b>979-AR</b> <b>984-AR</b>	water separator <b>4085-FX</b> <b>4474-FC</b>	with coalescing filter  (LH), ZF Servocom RAS-EC <b>305-AD</b> <b>4078-AD</b> <b>4242-AC</b> <b>4597-OH</b> <b>4243-ACC</b>
<b>18.480</b> 353 kW (480 PS) D 2676 LF 05, D 2676 LF 07, D 2676 LF 14, D 2676 LF 25	10.07→				<b>4085-FX</b>	<b>4242-AC</b>

**M**

TGS								
18.480 353 kW (480 PS) D 2676 LF 05, D 2676 LF 07, D 2676 LF 14, D 2676 LF 25	10.07→					4085-FX		4242-AC
18.480 353 kW (480 PS) D 2676 LF 02, D 2676 LF 05, D 2676 LF 07, D 2676 LF 20, D 2676 LF 25	10.07→					4085-FX		4242-AC
18.480 353 kW (480 PS) D 2676 LF 02, D 2676 LF 05, D 2676 LF 07, D 2676 LF 20, D 2676 LF 25	10.07→					4085-FX		4242-AC
18.480 353 kW (480 PS) D 2676 LF 02, D 2676 LF 05, D 2676 LF 07, D 2676 LF 20, D 2676 LF 25	10.07→					4085-FX		4242-AC
18.500 368 kW (500 PS) D 2676 LF 51	09.16→					4085-FX		4242-AC
18.500 368 kW (500 PS) D 2676 LF 51	09.16→					4085-FX		4242-AC
18.500 368 kW (500 PS) D 2676 LF 51	09.16→					4085-FX		4242-AC
18.500 368 kW (500 PS) D 2676 LF 51	09.16→					4085-FX		4242-AC
18.500 368 kW (500 PS) D 2676 LF 51	09.16→					4085-FX		4242-AC
18.540 397 kW (540 PS) D 2676 LF 06, D 2676 LF 13	10.07→	Euro 6; System M&H, 09.12→	4140-OX 4673-OX	979-AR 984-AR	water separator	4085-FX 4474-FC	with coalescing filter  (LH), ZF Servocom RAS-EC	305-AD 4078-AD 4242-AC 4597-OH 4243-ACC
18.540 397 kW (540 PS) D 2676 LF 06, D 2676 LF 13	10.07→					4085-FX		4242-AC
18.540 397 kW (540 PS) D 2676 LF 06, D 2676 LF 13	10.07→					4085-FX		4242-AC
18.540 397 kW (540 PS) D 2676 LF 06, D 2676 LF 13	10.07→					4085-FX		4242-AC
18.540 397 kW (540 PS) D 2676 LF 06, D 2676 LF 13	10.07→					4085-FX		4242-AC
19.350 257 kW (350 PS) D 2066 LF 03	10.07→					4085-FX		4242-AC
19.360 265 kW (360 PS) D 2066 LF 07, D 2066 LF 48, D 2066 LF 64	02.11→					4085-FX		4242-AC
19.390 287 kW (390 PS) D 2066 LF 02	06.08→					4085-FX		4242-AC
19.400 294 kW (400 PS) D 2066 LF 06, D 2066 LF 49, D 2066 LF 63	02.11→					4085-FX		4242-AC
19.430 316 kW (430 PS) D 2066 LF 01	10.07→					4085-FX		4242-AC
19.440 324 kW (441 PS) D 2066 LF 50, D 2066 LF 62	02.11→					4085-FX		4242-AC
19.440 324 kW (440-441 PS) D 2676 LF 04	02.11→					4085-FX		4242-AC









M

						
<b>TGS</b>						
19.480 353 kW (480 PS) D 2676 LF 02, D 2676 LF 03, D 2676 LF 20, D 2676 LF 31	02.11→				4085-FX	4242-AC
21.360 265 kW (360 PS) D 2066 LF 07, D 2066 LF 48, D 2066 LF 64	10.07→				4085-FX	4242-AC
21.400 294 kW (400 PS) D 2066 LF 06, D 2066 LF 49, D 2066 LF 63	10.07→				4085-FX	4242-AC
21.440 324 kW (441 PS) D 2066 LF 50, D 2066 LF 62	10.07→				4085-FX	4242-AC
21.440 324 kW (440-441 PS) D 2676 LF 04	10.07→				4085-FX	4242-AC
21.480 353 kW (480 PS) D 2676 LF 02, D 2676 LF 03, D 2676 LF 20	10.07→				4085-FX	4242-AC
24.320 235 kW (320 PS) D 2066 LF 39, D 2066 LF 43, D 2066 LF 53, D 2066 LF 68	10.07→	Euro 6; System M&H, 09.12→	4140-OX 4673-OX	979-AR 984-AR	water separator 4085-FX 4474-FC	with coalescing filter  (LH), ZF Servocom RAS-EC 305-AD 4078-AD 4242-AC 4597-OH 4243-ACC
24.320 235 kW (320 PS) D 2066 LF 28, D 2066 LF 43, D 2066 LF 68	10.07→				4085-FX	4242-AC
24.320 235 kW (320 PS) D 2066 LF 86	09.16→				4085-FX	4242-AC
24.360 265 kW (360 PS) D 2066 LF 27, D 2066 LF 38, D 2066 LF 42, D 2066 LF 52, D 2066 LF 67	10.07→	Euro 6; System M&H, 09.12→	4140-OX 4673-OX	979-AR 984-AR	water separator 4085-FX 4474-FC	with coalescing filter  (LH), ZF Servocom RAS-EC 305-AD 4078-AD 4242-AC 4597-OH 4243-ACC
24.360 265 kW (360 PS) D 2066 LF 27, D 2066 LF 38, D 2066 LF 42, D 2066 LF 67	10.07→				4085-FX	4242-AC
24.360 265 kW (360 PS) D 2066 LF 85	09.16→				4085-FX	4242-AC
24.400 294 kW (400 PS) D 2066 LF 26, D 2066 LF 37, D 2066 LF 41, D 2066 LF 61	10.07→	Euro 6; System M&H, 09.12→	4140-OX 4673-OX	979-AR 984-AR	water separator 4085-FX 4474-FC	with coalescing filter  (LH), ZF Servocom RAS-EC 305-AD 4078-AD 4242-AC 4597-OH 4243-ACC
24.400 294 kW (400 PS) D 2066 LF 26, D 2066 LF 37, D 2066 LF 41, D 2066 LF 61	10.07→				4085-FX	4242-AC
24.420 309 kW (420 PS) D 2676 LF 53	09.16→				4085-FX	4242-AC
24.420 309 kW (420 PS) D 2676 LF 53	09.16→				4085-FX	4242-AC

**M**

TGS							
24.420 309 kW (420 PS) D 2676 LF 53	09.16→					4085-FX	4242-AC
24.440 324 kW (440 PS) D 2066 LF 25, D 2066 LF 36, D 2066 LF 40	10.07→	Euro 6; System M&H, 09.12→	4140-OX 4673-OX	979-AR 984-AR	water separator	4085-FX 4474-FC	with coalescing filter  (LH), ZF Servocom RAS-EC 4242-AC 4597-OH 4243-ACC
24.440 324 kW (440 PS) D 2066 LF 25, D 2066 LF 36, D 2066 LF 40	10.07→					4085-FX	4242-AC
24.440 324 kW (441 PS) D 2676 LF 26	10.07→					4085-FX	4242-AC
24.440 324 kW (441 PS) D 2676 LF 22, D 2676 LF 26	10.07→					4085-FX	4242-AC
24.460 338 kW (460 PS) D 2676 LF 52	09.16→					4085-FX	4242-AC
24.460 338 kW (460 PS) D 2676 LF 52	09.16→					4085-FX	4242-AC
24.460 338 kW (460 PS) D 2676 LF 52	09.16→					4085-FX	4242-AC
24.480 353 kW (480 PS) D 2676 LF 05, D 2676 LF 07, D 2676 LF 14, D 2676 LF 25	10.07→	Euro 6; System M&H, 09.12→	4140-OX 4673-OX	979-AR 984-AR	water separator	4085-FX 4474-FC	with coalescing filter  (LH), ZF Servocom RAS-EC 4242-AC 4597-OH 4243-ACC
24.480 353 kW (480 PS) D 2676 LF 25	10.07→					4085-FX	4242-AC
24.500 368 kW (500 PS) D 2676 LF 51	09.16→					4085-FX	4242-AC
24.500 368 kW (500 PS) D 2676 LF 51	09.16→					4085-FX	4242-AC
24.500 368 kW (500 PS) D 2676 LF 51	09.16→					4085-FX	4242-AC
24.540 397 kW (540 PS) D 2676 LF 06, D 2676 LF 13	10.07→	Euro 6; System M&H, 09.12→	4140-OX 4673-OX	979-AR 984-AR	water separator	4085-FX 4474-FC	with coalescing filter  (LH), ZF Servocom RAS-EC 4242-AC 4597-OH 4243-ACC
26.320 235 kW (320 PS) D 2066 LF 28, D 2066 LF 39, D 2066 LF 43	10.07→	Euro 6; System M&H, 09.12→	4140-OX 4673-OX	979-AR 984-AR	water separator	4085-FX 4474-FC	with coalescing filter  (LH), ZF Servocom RAS-EC 4242-AC 4597-OH 4243-ACC

**M**

  					
<b>TGS</b>					
<b>26.320</b> 235 kW (320 PS) D 2066 LF 39	10.07→				4085-FX 4242-AC
<b>26.320</b> 235 kW (320 PS) D 2066 LF 28, D 2066 LF 39, D 2066 LF 43	10.07→				4085-FX 4242-AC
<b>26.320</b> 235 kW (320 PS) D 2066 LF 39, D 2066 LF 43, D 2066 LF 53, D 2066 LF 68	07.08→				4085-FX 4242-AC
<b>26.320</b> 235 kW (320 PS) D 2066 LF 39, D 2066 LF 43, D 2066 LF 68	07.08→		4064-AR		4085-FX 4242-AC
<b>26.320</b> 235 kW (320 PS) D 2066 LF 39, D 2066 LF 43, D 2066 LF 68	07.08→		4064-AR		4085-FX 4242-AC
<b>26.320</b> 235 kW (320 PS) D 2066 LF 39, D 2066 LF 43, D 2066 LF 68	07.08→		4064-AR		4085-FX 4242-AC
<b>26.320</b> 235 kW (320 PS) D 2066 LF 39, D 2066 LF 43	07.08→		4064-AR		4085-FX 4242-AC
<b>26.320</b> 235 kW (320 PS) D 2066 LF 39, D 2066 LF 43, D 2066 LF 68	07.08→		4064-AR		4085-FX 4242-AC
<b>26.320</b> 235 kW (320 PS) D 2066 LF 28, D 2066 LF 39, D 2066 LF 43, D 2066 LF 68	07.08→		4064-AR		4085-FX 4242-AC
<b>26.320</b> 235 kW (320 PS) D 2066 LF 39, D 2066 LF 43, D 2066 LF 53, D 2066 LF 68	07.08→				4085-FX 4242-AC
<b>26.350</b> 257 kW (350 PS) D 2066 LF 03	10.07→				4085-FX 4242-AC
<b>26.350</b> 257 kW (350 PS) D 2066 LF 03	10.07→				4085-FX 4242-AC
<b>26.350</b> 257 kW (350 PS) D 2066 LF 03	10.07→				4085-FX 4242-AC
<b>26.360</b> 265 kW (360 PS) D 2066 LF 27, D 2066 LF 38, D 2066 LF 42, D 2066 LF 48, D 2066 LF 52, D 2066 LF 64, D 2066 LF 67	10.07→	Euro 6; System M&H, 09.12→	4140-OX 4673-OX	979-AR 984-AR	water separator 4085-FX 4474-FC with coalescing filter (LH), ZF Servocom RAS-EC 305-AD 4078-AD 4242-AC 4597-OH 4243-ACC
<b>26.360</b> 265 kW (360 PS) D 2066 LF 38	10.07→				4085-FX 4242-AC
<b>26.360</b> 265 kW (360 PS) D 2066 LF 27, D 2066 LF 38, D 2066 LF 42, D 2066 LF 48, D 2066 LF 52, D 2066 LF 64, D 2066 LF 67	10.07→				4085-FX 4242-AC
<b>26.360</b> 265 kW (360 PS) D 2066 LF 38	05.08→				4085-FX 4242-AC
<b>26.360</b> 265 kW (360 PS) D 2066 LF 38, D 2066 LF 42, D 2066 LF 67	08.08→		4064-AR		4085-FX 4242-AC
<b>26.360</b> 265 kW (360 PS) D 2066 LF 38, D 2066 LF 42	08.08→				4085-FX 4242-AC
<b>26.360</b> 265 kW (360 PS) D 2066 LF 27, D 2066 LF 38, D 2066 LF 42, D 2066 LF 67	08.08→				4085-FX 4242-AC





**M**



TGS							
26.360 265 kW (360 PS) D 2066 LF 07, D 2066 LF 38, D 2066 LF 42, D 2066 LF 48, D 2066 LF 67	08.08→					4085-FX	4242-AC
26.360 265 kW (360 PS) D 2066 LF 38, D 2066 LF 42, D 2066 LF 67	08.08→					4085-FX	4242-AC
26.360 265 kW (360 PS) D 2066 LF 27, D 2066 LF 38, D 2066 LF 42, D 2066 LF 67	08.08→					4085-FX	4242-AC
26.360 265 kW (360 PS) D 2066 LF 38, D 2066 LF 42, D 2066 LF 48, D 2066 LF 52, D 2066 LF 64, D 2066 LF 67	08.08→					4085-FX	4242-AC
26.360 265 kW (360 PS) D 2066 LF 38, D 2066 LF 42, D 2066 LF 48, D 2066 LF 52, D 2066 LF 64, D 2066 LF 67	08.08→					4085-FX	4242-AC
26.390 287 kW (390 PS) D 2066 LF 02	06.08→					4085-FX	4242-AC
26.390 287 kW (390 PS) D 2066 LF 02	06.08→					4085-FX	4242-AC
26.390 287 kW (390 PS) D 2066 LF 02	06.08→					4085-FX	4242-AC
26.390 287 kW (390 PS) D 2066 LF 02	06.08→					4085-FX	4242-AC
26.400 294 kW (400 PS) D 2066 LF 26, D 2066 LF 37, D 2066 LF 41, D 2066 LF 61	09.07→					4085-FX	4242-AC
26.400 294 kW (400 PS) D 2066 LF 26, D 2066 LF 37, D 2066 LF 41, D 2066 LF 49, D 2066 LF 51, D 2066 LF 61, D 2066 LF 63	10.07→	Euro 6; System M&H, 09.12→	4140-OX 4673-OX	979-AR 984-AR	water separator	4085-FX 4474-FC	with coalescing filter  (LH), ZF Servocom RAS-EC 4243-ACC
26.400 294 kW (400 PS) D 2066 LF 37	10.07→					4085-FX	4242-AC
26.400 294 kW (400 PS) D 2066 LF 26, D 2066 LF 37, D 2066 LF 41, D 2066 LF 49, D 2066 LF 51, D 2066 LF 61, D 2066 LF 63	10.07→					4085-FX	4242-AC
26.400 294 kW (400 PS) D 2066 LF 06, D 2066 LF 37, D 2066 LF 41, D 2066 LF 49, D 2066 LF 61, D 2066 LF 63	05.08→					4085-FX	4242-AC
26.400 294 kW (400 PS) D 2066 LF 37	05.08→					4085-FX	4242-AC
26.400 294 kW (400 PS) D 2066 LF 06, D 2066 LF 37, D 2066 LF 41, D 2066 LF 49, D 2066 LF 61	08.08→					4085-FX	4242-AC
26.400 294 kW (400 PS) D 2066 LF 37, D 2066 LF 41, D 2066 LF 49, D 2066 LF 51, D 2066 LF 61, D 2066 LF 63	02.09→					4085-FX	4242-AC
26.400 294 kW (400 PS) D 2066 LF 37, D 2066 LF 41, D 2066 LF 61	02.09→					4085-FX	4242-AC
26.400 294 kW (400 PS) D 2066 LF 37, D 2066 LF 41, D 2066 LF 61	02.09→					4085-FX	4242-AC

M



TGS					
<b>26.400</b> 294 kW (400 PS) D 2066 LF 26, D 2066 LF 37, D 2066 LF 41, D 2066 LF 61	02.09→			<b>4085-FX</b>	<b>4242-AC</b>
<b>26.400</b> 294 kW (400 PS) D 2066 LF 37, D 2066 LF 41, D 2066 LF 49, D 2066 LF 51, D 2066 LF 61, D 2066 LF 63	02.09→			<b>4085-FX</b>	<b>4242-AC</b>
<b>26.420</b> 309 kW (420 PS) D 2676 LF 53	09.16→			<b>4085-FX</b>	<b>4242-AC</b>
<b>26.420</b> 309 kW (420 PS) D 2676 LF 53	09.16→			<b>4085-FX</b>	<b>4242-AC</b>
<b>26.420</b> 309 kW (420 PS) D 2676 LF 53	09.16→			<b>4085-FX</b>	<b>4242-AC</b>
<b>26.420</b> 309 kW (420 PS) D 2676 LF 53	09.16→			<b>4085-FX</b>	<b>4242-AC</b>
<b>26.420</b> 309 kW (420 PS) D 2676 LF 53	09.16→			<b>4085-FX</b>	<b>4242-AC</b>
<b>26.420</b> 309 kW (420 PS) D 2676 LF 53	09.16→			<b>4085-FX</b>	<b>4242-AC</b>
<b>26.420</b> 309 kW (420 PS) D 2676 LF 53	09.16→			<b>4085-FX</b>	<b>4242-AC</b>
<b>26.420</b> 309 kW (420 PS) D 2676 LF 53	09.16→			<b>4085-FX</b>	<b>4242-AC</b>
<b>26.420</b> 309 kW (420 PS) D 2676 LF 53	09.16→			<b>4085-FX</b>	<b>4242-AC</b>
<b>26.420</b> 309 kW (420 PS) D 2676 LF 53	09.16→			<b>4085-FX</b>	<b>4242-AC</b>
<b>26.420</b> 309 kW (420 PS) D 2676 LF 53	09.16→			<b>4085-FX</b>	<b>4242-AC</b>
<b>26.430</b> 316 kW (430 PS) D 2066 LF 01	10.07→			<b>4085-FX</b>	<b>4242-AC</b>
<b>26.430</b> 316 kW (430 PS) D 2066 LF 01	10.07→			<b>4085-FX</b>	<b>4242-AC</b>
<b>26.430</b> 316 kW (430 PS) D 2066 LF 01	10.07→			<b>4085-FX</b>	<b>4242-AC</b>
<b>26.430</b> 316 kW (430 PS) D 2066 LF 01	10.07→			<b>4085-FX</b>	<b>4242-AC</b>
<b>26.440</b> 324 kW (440-441 PS) D 2066 LF 25, D 2066 LF 36, D 2066 LF 40, D 2066 LF 50, D 2066 LF 62	10.07→	Euro 6; System M&H, 09.12→	<b>4140-OX</b> <b>4673-OX</b>	<b>979-AR</b> <b>984-AR</b>  water separator	<b>4085-FX</b> <b>4474-FC</b>  with coalescing filter  (LH), ZF Servocom RAS-EC
<b>26.440</b> 324 kW (440 PS) D 2066 LF 36	10.07→			<b>4085-FX</b>	<b>4242-AC</b>
<b>26.440</b> 324 kW (441 PS) D 2676 LF 22, D 2676 LF 26	10.07→			<b>4085-FX</b>	<b>4242-AC</b>
<b>26.440</b> 324 kW (441 PS) D 2676 LF 22, D 2676 LF 26	10.07→			<b>4085-FX</b>	<b>4242-AC</b>
<b>26.440</b> 324 kW (440-441 PS) D 2066 LF 25, D 2066 LF 36, D 2066 LF 40, D 2066 LF 50, D 2066 LF 62	10.07→			<b>4085-FX</b>	<b>4242-AC</b>
<b>26.440</b> 324 kW (441 PS) D 2676 LF 22, D 2676 LF 26	10.07→			<b>4085-FX</b>	<b>4242-AC</b>
<b>26.440</b> 324 kW (441 PS) D 2676 LF 22, D 2676 LF 26	10.07→			<b>4085-FX</b>	<b>4242-AC</b>

**M**



<b>TGS</b>						
<b>26.440</b> 324 kW (440 PS) D 2066 LF 25, D 2066 LF 36, D 2066 LF 40	11.07→					<b>4085-FX</b> <b>4242-AC</b>
<b>26.440</b> 324 kW (440-441 PS) D 2676 LF 04, D 2676 LF 26	05.08→					<b>4085-FX</b> <b>4242-AC</b>
<b>26.440</b> 324 kW (441 PS) D 2676 LF 26	07.08→					<b>4085-FX</b> <b>4242-AC</b>
<b>26.440</b> 324 kW (440-441 PS) D 2066 LF 36, D 2066 LF 40, D 2066 LF 50, D 2066 LF 62	02.09→					<b>4085-FX</b> <b>4242-AC</b>
<b>26.440</b> 324 kW (440-441 PS) D 2066 LF 36, D 2066 LF 40, D 2066 LF 50	02.09→					<b>4085-FX</b> <b>4242-AC</b>
<b>26.440</b> 324 kW (440 PS) D 2066 LF 36, D 2066 LF 40	02.09→					<b>4085-FX</b> <b>4242-AC</b>
<b>26.440</b> 324 kW (440 PS) D 2066 LF 36, D 2066 LF 40	02.09→					<b>4085-FX</b> <b>4242-AC</b>
<b>26.440</b> 324 kW (440-441 PS) D 2676 LF 04, D 2676 LF 26	02.09→					<b>4085-FX</b> <b>4242-AC</b>
<b>26.440</b> 324 kW (441 PS) D 2676 LF 26	02.09→					<b>4085-FX</b> <b>4242-AC</b>
<b>26.440</b> 324 kW (441 PS) D 2676 LF 26	02.09→					<b>4085-FX</b> <b>4242-AC</b>
<b>26.440</b> 324 kW (441 PS) D 2676 LF 26	02.09→					<b>4085-FX</b> <b>4242-AC</b>
<b>26.440</b> 324 kW (440-441 PS) D 2066 LF 36, D 2066 LF 40, D 2066 LF 50, D 2066 LF 62	02.09→					<b>4085-FX</b> <b>4242-AC</b>
<b>26.460</b> 338 kW (460 PS) D 2676 LF 52	09.16→					<b>4085-FX</b> <b>4242-AC</b>
<b>26.460</b> 338 kW (460 PS) D 2676 LF 52	09.16→					<b>4085-FX</b> <b>4242-AC</b>
<b>26.460</b> 338 kW (460 PS) D 2676 LF 52	09.16→					<b>4085-FX</b> <b>4242-AC</b>
<b>26.460</b> 338 kW (460 PS) D 2676 LF 52	09.16→					<b>4085-FX</b> <b>4242-AC</b>
<b>26.460</b> 338 kW (460 PS) D 2676 LF 52	09.16→					<b>4085-FX</b> <b>4242-AC</b>
<b>26.460</b> 338 kW (460 PS) D 2676 LF 52	09.16→					<b>4085-FX</b> <b>4242-AC</b>
<b>26.460</b> 338 kW (460 PS) D 2676 LF 52	09.16→					<b>4085-FX</b> <b>4242-AC</b>
<b>26.460</b> 338 kW (460 PS) D 2676 LF 52	09.16→					<b>4085-FX</b> <b>4242-AC</b>
<b>26.460</b> 338 kW (460 PS) D 2676 LF 52	09.16→					<b>4085-FX</b> <b>4242-AC</b>
<b>26.460</b> 338 kW (460 PS) D 2676 LF 52	09.16→					<b>4085-FX</b> <b>4242-AC</b>
<b>26.480</b> 353 kW (480 PS) D 2676 LF 02, D 2676 LF 05, D 2676 LF 07, D 2676 LF 14, D 2676 LF 20, D 2676 LF 25	10.07→					<b>4085-FX</b> <b>4242-AC</b>
<b>26.480</b> 353 kW (480 PS) D 2676 LF 05	10.07→					<b>4085-FX</b> <b>4242-AC</b>
<b>26.480</b> 353 kW (480 PS) D 2676 LF 02, D 2676 LF 05, D 2676 LF 07, D 2676 LF 14, D 2676 LF 20, D 2676 LF 25	10.07→					<b>4085-FX</b> <b>4242-AC</b>





**M**

								
TGS								
<b>26.480</b> 353 kW (480 PS) D 2676 LF 02, D 2676 LF 03, D 2676 LF 05, D 2676 LF 07, D 2676 LF 20, D 2676 LF 25	05.08→						4085-FX	4242-AC
<b>26.480</b> 353 kW (480 PS) D 2676 LF 05	05.08→						4085-FX	4242-AC
<b>26.480</b> 353 kW (480 PS) D 2676 LF 05, D 2676 LF 07, D 2676 LF 25	07.08→						4085-FX	4242-AC
<b>26.480</b> 353 kW (480 PS) D 2676 LF 02, D 2676 LF 05, D 2676 LF 07, D 2676 LF 20, D 2676 LF 25	02.09→						4085-FX	4242-AC
<b>26.480</b> 353 kW (480 PS) D 2676 LF 02, D 2676 LF 03, D 2676 LF 05, D 2676 LF 07, D 2676 LF 25	02.09→						4085-FX	4242-AC
<b>26.480</b> 353 kW (480 PS) D 2676 LF 05, D 2676 LF 07, D 2676 LF 25	02.09→						4085-FX	4242-AC
<b>26.480</b> 353 kW (480 PS) D 2676 LF 05, D 2676 LF 07, D 2676 LF 14, D 2676 LF 25	02.09→						4085-FX	4242-AC
<b>26.480</b> 353 kW (480 PS) D 2676 LF 05, D 2676 LF 07, D 2676 LF 25	02.09→						4085-FX	4242-AC
<b>26.480</b> 353 kW (480 PS) D 2676 LF 02, D 2676 LF 05, D 2676 LF 07, D 2676 LF 20, D 2676 LF 25	02.09→						4085-FX	4242-AC
<b>26.500</b> 368 kW (500 PS) D 2676 LF 51	09.16→						4085-FX	4242-AC
<b>26.500</b> 368 kW (500 PS) D 2676 LF 51	09.16→						4085-FX	4242-AC
<b>26.500</b> 368 kW (500 PS) D 2676 LF 51	09.16→						4085-FX	4242-AC
<b>26.500</b> 368 kW (500 PS) D 2676 LF 51	09.16→						4085-FX	4242-AC
<b>26.500</b> 368 kW (500 PS) D 2676 LF 51	09.16→						4085-FX	4242-AC
<b>26.500</b> 368 kW (500 PS) D 2676 LF 51	09.16→						4085-FX	4242-AC
<b>26.500</b> 368 kW (500 PS) D 2676 LF 51	09.16→						4085-FX	4242-AC
<b>26.500</b> 368 kW (500 PS) D 2676 LF 51	09.16→						4085-FX	4242-AC
<b>26.500</b> 368 kW (500 PS) D 2676 LF 51	09.16→						4085-FX	4242-AC
<b>26.500</b> 368 kW (500 PS) D 2676 LF 51	09.16→						4085-FX	4242-AC
<b>26.500</b> 368 kW (500 PS) D 2676 LF 51	09.16→						4085-FX	4242-AC
<b>26.540</b> 397 kW (540 PS) D 2676 LF 06, D 2676 LF 13	10.07→						4085-FX	4242-AC
<b>26.540</b> 397 kW (540 PS) D 2676 LF 06, D 2676 LF 13	10.07→						4085-FX	4242-AC
<b>26.540</b> 397 kW (540 PS) D 2676 LF 06, D 2676 LF 13	11.07→						4085-FX	4242-AC
<b>26.540</b> 397 kW (540 PS) D 2676 LF 06	05.08→						4085-FX	4242-AC
<b>26.540</b> 397 kW (540 PS) D 2676 LF 06	02.09→						4085-FX	4242-AC

**M**

TGS								
26.540 397 kW (540 PS) D 2676 LF 06	02.09→						4085-FX	4242-AC
26.540 397 kW (540 PS) D 2676 LF 06	02.09→						4085-FX	4242-AC
26.540 397 kW (540 PS) D 2676 LF 06	02.09→						4085-FX	4242-AC
26.540 397 kW (540 PS) D 2676 LF 06	02.09→						4085-FX	4242-AC
26.540 397 kW (540 PS) D 2676 LF 06	02.09→						4085-FX	4242-AC
28.320 235 kW (320 PS) D 2066 LF 39, D 2066 LF 43, D 2066 LF 68	07.08→	Euro 6; System M&H, 09.12→	4140-OX 4673-OX	979-AR 984-AR		water separator	4085-FX 4474-FC	with coalescing filter  (LH), ZF Servocom RAS-EC 4242-AC 4597-OH 4243-ACC
28.320 235 kW (320 PS) D 2066 LF 39, D 2066 LF 43, D 2066 LF 68	07.08→						4085-FX	4242-AC
28.320 235 kW (320 PS) D 2066 LF 39, D 2066 LF 43, D 2066 LF 68	07.08→						4085-FX	4242-AC
28.320 235 kW (320 PS) D 2066 LF 39, D 2066 LF 43, D 2066 LF 68	07.08→						4085-FX	4242-AC
28.320 235 kW (320 PS) D 2066 LF 39, D 2066 LF 43, D 2066 LF 68	07.08→						4085-FX	4242-AC
28.350 257 kW (350 PS) D 2066 LF 03	08.08→						4085-FX	4242-AC
28.350 257 kW (350 PS) D 2066 LF 03	08.08→						4085-FX	4242-AC
28.360 265 kW (360 PS) D 2066 LF 38, D 2066 LF 42, D 2066 LF 48, D 2066 LF 64, D 2066 LF 67	08.08→	Euro 6; System M&H, 09.12→	4140-OX 4673-OX	979-AR 984-AR		water separator	4085-FX 4474-FC	with coalescing filter  (LH), ZF Servocom RAS-EC 4242-AC 4597-OH 4243-ACC
28.360 265 kW (360 PS) D 2066 LF 38, D 2066 LF 42, D 2066 LF 48, D 2066 LF 64, D 2066 LF 67	08.08→						4085-FX	4242-AC
28.360 265 kW (360 PS) D 2066 LF 38, D 2066 LF 42, D 2066 LF 67	08.08→						4085-FX	4242-AC
28.360 265 kW (360 PS) D 2066 LF 38, D 2066 LF 42, D 2066 LF 67	08.08→						4085-FX	4242-AC
28.360 265 kW (360 PS) D 2066 LF 38, D 2066 LF 42, D 2066 LF 48, D 2066 LF 64, D 2066 LF 67	08.08→						4085-FX	4242-AC
28.390 287 kW (390 PS) D 2066 LF 02	06.08→						4085-FX	4242-AC

M

TGS						
<b>28.400</b> 294 kW (400 PS) D 2066 LF 37, D 2066 LF 41, D 2066 LF 49, D 2066 LF 61, D 2066 LF 63	08.08→	Euro 6; System M&H, 09.12→	<b>4140-OX</b> <b>4673-OX</b>	<b>979-AR</b> <b>984-AR</b>	water separator  with coalescing filter  (LH), ZF Servocom RAS-EC	<b>305-AD</b> <b>4078-AD</b>  <b>4242-AC</b> <b>4597-OH</b>  <b>4243-ACC</b>
<b>28.400</b> 294 kW (400 PS) D 2066 LF 37, D 2066 LF 41, D 2066 LF 49, D 2066 LF 61, D 2066 LF 63	08.08→				<b>4085-FX</b>	<b>4242-AC</b>
<b>28.400</b> 294 kW (400 PS) D 2066 LF 37, D 2066 LF 41, D 2066 LF 61	08.08→				<b>4085-FX</b>	<b>4242-AC</b>
<b>28.400</b> 294 kW (400 PS) D 2066 LF 37, D 2066 LF 41, D 2066 LF 61	08.08→				<b>4085-FX</b>	<b>4242-AC</b>
<b>28.400</b> 294 kW (400 PS) D 2066 LF 37, D 2066 LF 41, D 2066 LF 49, D 2066 LF 61, D 2066 LF 63	08.08→				<b>4085-FX</b>	<b>4242-AC</b>
<b>28.420</b> 309 kW (420 PS) D 2676 LF 53	09.16→				<b>4085-FX</b>	<b>4242-AC</b>
<b>28.420</b> 309 kW (420 PS) D 2676 LF 53	09.16→				<b>4085-FX</b>	<b>4242-AC</b>
<b>28.420</b> 309 kW (420 PS) D 2676 LF 53	09.16→				<b>4085-FX</b>	<b>4242-AC</b>
<b>28.420</b> 309 kW (420 PS) D 2676 LF 53	09.16→				<b>4085-FX</b>	<b>4242-AC</b>
<b>28.420</b> 309 kW (420 PS) D 2676 LF 53	09.16→				<b>4085-FX</b>	<b>4242-AC</b>
<b>28.430</b> 316 kW (430 PS) D 2066 LF 01	08.08→				<b>4085-FX</b>	<b>4242-AC</b>
<b>28.430</b> 316 kW (430 PS) D 2066 LF 01	08.08→				<b>4085-FX</b>	<b>4242-AC</b>
<b>28.440</b> 324 kW (440-441 PS) D 2066 LF 36, D 2066 LF 40, D 2066 LF 50, D 2066 LF 62	08.08→				<b>4085-FX</b>	<b>4242-AC</b>
<b>28.440</b> 324 kW (440-441 PS) D 2066 LF 36, D 2066 LF 40, D 2066 LF 50, D 2066 LF 62	08.08→				<b>4085-FX</b>	<b>4242-AC</b>
<b>28.440</b> 324 kW (440 PS) D 2066 LF 36, D 2066 LF 40	08.08→				<b>4085-FX</b>	<b>4242-AC</b>
<b>28.440</b> 324 kW (440 PS) D 2066 LF 36, D 2066 LF 40	08.08→				<b>4085-FX</b>	<b>4242-AC</b>
<b>28.440</b> 324 kW (441 PS) D 2676 LF 26	08.08→				<b>4085-FX</b>	<b>4242-AC</b>
<b>28.440</b> 324 kW (441 PS) D 2676 LF 26	08.08→				<b>4085-FX</b>	<b>4242-AC</b>
<b>28.440</b> 324 kW (441 PS) D 2676 LF 26	08.08→				<b>4085-FX</b>	<b>4242-AC</b>
<b>28.440</b> 324 kW (441 PS) D 2676 LF 26	08.08→				<b>4085-FX</b>	<b>4242-AC</b>
<b>28.440</b> 324 kW (440-441 PS) D 2066 LF 36, D 2066 LF 40, D 2066 LF 50, D 2066 LF 62	08.08→				<b>4085-FX</b>	<b>4242-AC</b>
<b>28.460</b> 338 kW (460 PS) D 2676 LF 52	09.16→				<b>4085-FX</b>	<b>4242-AC</b>
<b>28.460</b> 338 kW (460 PS) D 2676 LF 52	09.16→				<b>4085-FX</b>	<b>4242-AC</b>

TGS							
28.460 338 kW (460 PS) D 2676 LF 52	09.16→					4085-FX	4242-AC
28.460 338 kW (460 PS) D 2676 LF 52	09.16→					4085-FX	4242-AC
28.460 338 kW (460 PS) D 2676 LF 52	09.16→					4085-FX	4242-AC
28.480 353 kW (480 PS) D 2676 LF 02, D 2676 LF 05, D 2676 LF 07, D 2676 LF 20, D 2676 LF 25	08.08→	Euro 6; System M&H, 09.12→	4140-OX 4673-OX	979-AR 984-AR	water separator	4085-FX 4474-FC	with coalescing filter  (LH), ZF Servocom RAS-EC 4243-ACC
28.480 353 kW (480 PS) D 2676 LF 02, D 2676 LF 05, D 2676 LF 07, D 2676 LF 20, D 2676 LF 25	08.08→					4085-FX	4242-AC
28.480 353 kW (480 PS) D 2676 LF 05, D 2676 LF 07, D 2676 LF 25	08.08→					4085-FX	4242-AC
28.480 353 kW (480 PS) D 2676 LF 05, D 2676 LF 07, D 2676 LF 25	08.08→					4085-FX	4242-AC
28.480 353 kW (480 PS) D 2676 LF 02, D 2676 LF 05, D 2676 LF 07, D 2676 LF 20, D 2676 LF 25	08.08→					4085-FX	4242-AC
28.500 368 kW (500 PS) D 2676 LF 51	09.16→					4085-FX	4242-AC
28.500 368 kW (500 PS) D 2676 LF 51	09.16→					4085-FX	4242-AC
28.500 368 kW (500 PS) D 2676 LF 51	09.16→					4085-FX	4242-AC
28.500 368 kW (500 PS) D 2676 LF 51	09.16→					4085-FX	4242-AC
28.500 368 kW (500 PS) D 2676 LF 51	09.16→					4085-FX	4242-AC
28.540 397 kW (540 PS) D 2676 LF 06	06.08→	Euro 6; System M&H, 09.12→	4140-OX 4673-OX	979-AR 984-AR	water separator	4085-FX 4474-FC	with coalescing filter  (LH), ZF Servocom RAS-EC 4243-ACC
28.540 397 kW (540 PS) D 2676 LF 06	06.08→					4085-FX	4242-AC
28.540 397 kW (540 PS) D 2676 LF 06	02.09→					4085-FX	4242-AC
28.540 397 kW (540 PS) D 2676 LF 06	02.09→					4085-FX	4242-AC
28.540 397 kW (540 PS) D 2676 LF 06	02.09→					4085-FX	4242-AC
32.320 235 kW (320 PS) D 2066 LF 39, D 2066 LF 53, D 2066 LF 68	08.08→					4085-FX	4242-AC
32.350 257 kW (350 PS) D 2066 LF 03	08.08→					4085-FX	4242-AC

**M**







TGS							
<b>32.360</b> 265 kW (360 PS) D 2066 LF 38, D 2066 LF 42, D 2066 LF 52, D 2066 LF 67	08.08→					<b>4085-FX</b>	<b>4242-AC</b>
<b>32.390</b> 287 kW (390 PS) D 2066 LF 02	06.08→					<b>4085-FX</b>	<b>4242-AC</b>
<b>32.400</b> 294 kW (400 PS) D 2066 LF 37, D 2066 LF 41, D 2066 LF 49, D 2066 LF 51, D 2066 LF 61	08.08→					<b>4085-FX</b>	<b>4242-AC</b>
<b>32.420</b> 309 kW (420 PS) D 2676 LF 53	09.16→					<b>4085-FX</b>	<b>4242-AC</b>
<b>32.440</b> 324 kW (440 PS) D 2066 LF 36, D 2066 LF 40	08.08→					<b>4085-FX</b>	<b>4242-AC</b>
<b>32.440</b> 324 kW (441 PS) D 2676 LF 22, D 2676 LF 26	08.08→					<b>4085-FX</b>	<b>4242-AC</b>
<b>32.460</b> 338 kW (460 PS) D 2676 LF 52	09.16→					<b>4085-FX</b>	<b>4242-AC</b>
<b>32.480</b> 353 kW (480 PS) D 2676 LF 25	08.08→					<b>4085-FX</b>	<b>4242-AC</b>
<b>32.500</b> 368 kW (500 PS) D 2676 LF 51	09.16→					<b>4085-FX</b>	<b>4242-AC</b>
<b>33.320</b> 235 kW (320 PS) D 2066 LF 39, D 2066 LF 43, D 2066 LF 68	06.08→	Euro 6; System M&H, 09.12→	<b>4140-OX</b>  <b>4673-OX</b>	<b>979-AR</b>  <b>984-AR</b>	water separator	<b>4085-FX</b>  <b>4474-FC</b>	with coalescing filter  (LH), ZF Servocom RAS-EC  <b>4078-AD</b>  <b>4242-AC</b>  <b>4597-OH</b>  <b>4243-ACC</b>
<b>33.320</b> 235 kW (320 PS) D 2066 LF 39, D 2066 LF 43, D 2066 LF 68	06.08→					<b>4085-FX</b>	<b>4242-AC</b>
<b>33.320</b> 235 kW (320 PS) D 2066 LF 39, D 2066 LF 43, D 2066 LF 68	06.08→					<b>4085-FX</b>	<b>4242-AC</b>
<b>33.320</b> 235 kW (320 PS) D 2066 LF 39, D 2066 LF 43, D 2066 LF 68	06.08→					<b>4085-FX</b>	<b>4242-AC</b>
<b>33.320</b> 235 kW (320 PS) D 2066 LF 39, D 2066 LF 43, D 2066 LF 68	06.08→					<b>4085-FX</b>	<b>4242-AC</b>
<b>33.320</b> 235 kW (320 PS) D 2066 LF 39, D 2066 LF 43, D 2066 LF 68	06.08→					<b>4085-FX</b>	<b>4242-AC</b>
<b>33.350</b> 257 kW (350 PS) D 2066 LF 03	06.08→					<b>4085-FX</b>	<b>4242-AC</b>
<b>33.350</b> 257 kW (350 PS) D 2066 LF 03	06.08→					<b>4085-FX</b>	<b>4242-AC</b>
<b>33.350</b> 257 kW (350 PS) D 2066 LF 03	06.08→					<b>4085-FX</b>	<b>4242-AC</b>
<b>33.350</b> 257 kW (350 PS) D 2066 LF 03	06.08→					<b>4085-FX</b>	<b>4242-AC</b>
<b>33.350</b> 257 kW (350 PS) D 2066 LF 03	06.08→					<b>4085-FX</b>	<b>4242-AC</b>
<b>33.350</b> 257 kW (350 PS) D 2066 LF 03	06.08→					<b>4085-FX</b>	<b>4242-AC</b>

M

TGS									
<b>33.360</b> 265 kW (360 PS) D 2066 LF 07, D 2066 LF 27, D 2066 LF 38, D 2066 LF 42, D 2066 LF 48, D 2066 LF 64, D 2066 LF 67	10.07→	Euro 6; System M&H, 09.12→	<b>4140-OX</b>  <b>4673-OX</b>	<b>979-AR</b>  <b>984-AR</b>	water separator	<b>4085-FX</b>  <b>4474-FC</b>	with coalescing filter  (LH), ZF Servocom RAS-EC	<b>4078-AD</b>  <b>4242-AC</b>  <b>4597-OH</b>  <b>4243-ACC</b>	
<b>33.360</b> 265 kW (360 PS) D 2066 LF 07, D 2066 LF 38, D 2066 LF 42, D 2066 LF 48, D 2066 LF 64, D 2066 LF 67	10.07→					<b>4085-FX</b>		<b>4242-AC</b>	
<b>33.360</b> 265 kW (360 PS) D 2066 LF 07, D 2066 LF 38, D 2066 LF 42, D 2066 LF 48, D 2066 LF 64, D 2066 LF 67	06.08→					<b>4085-FX</b>		<b>4242-AC</b>	
<b>33.360</b> 265 kW (360 PS) D 2066 LF 07, D 2066 LF 38, D 2066 LF 42, D 2066 LF 48, D 2066 LF 64, D 2066 LF 67	06.08→					<b>4085-FX</b>		<b>4242-AC</b>	
<b>33.360</b> 265 kW (360 PS) D 2066 LF 07, D 2066 LF 38, D 2066 LF 42, D 2066 LF 48, D 2066 LF 64, D 2066 LF 67	06.08→					<b>4085-FX</b>		<b>4242-AC</b>	
<b>33.360</b> 265 kW (360 PS) D 2066 LF 07, D 2066 LF 38, D 2066 LF 42, D 2066 LF 48, D 2066 LF 64, D 2066 LF 67	02.09→					<b>4085-FX</b>		<b>4242-AC</b>	
<b>33.390</b> 287 kW (390 PS) D 2066 LF 02	06.08→					<b>4085-FX</b>		<b>4242-AC</b>	
<b>33.390</b> 287 kW (390 PS) D 2066 LF 02	06.08→					<b>4085-FX</b>		<b>4242-AC</b>	
<b>33.390</b> 287 kW (390 PS) D 2066 LF 02	06.08→					<b>4085-FX</b>		<b>4242-AC</b>	
<b>33.390</b> 287 kW (390 PS) D 2066 LF 02	06.08→					<b>4085-FX</b>		<b>4242-AC</b>	
<b>33.390</b> 287 kW (390 PS) D 2066 LF 02	06.08→					<b>4085-FX</b>		<b>4242-AC</b>	
<b>33.390</b> 287 kW (390 PS) D 2066 LF 02	06.08→					<b>4085-FX</b>		<b>4242-AC</b>	
<b>33.400</b> 294 kW (400 PS) D 2066 LF 06, D 2066 LF 37, D 2066 LF 41, D 2066 LF 49, D 2066 LF 61, D 2066 LF 63	06.08→	Euro 6; System M&H, 09.12→	<b>4140-OX</b>  <b>4673-OX</b>	<b>979-AR</b>  <b>984-AR</b>	water separator	<b>4085-FX</b>  <b>4474-FC</b>	with coalescing filter  (LH), ZF Servocom RAS-EC	<b>4078-AD</b>  <b>4242-AC</b>  <b>4597-OH</b>  <b>4243-ACC</b>	
<b>33.400</b> 294 kW (400 PS) D 2066 LF 06, D 2066 LF 37, D 2066 LF 41, D 2066 LF 49, D 2066 LF 61, D 2066 LF 63	07.08→					<b>4085-FX</b>		<b>4242-AC</b>	
<b>33.400</b> 294 kW (400 PS) D 2066 LF 06, D 2066 LF 37, D 2066 LF 41, D 2066 LF 49, D 2066 LF 61, D 2066 LF 63	07.08→					<b>4085-FX</b>		<b>4242-AC</b>	
<b>33.400</b> 294 kW (400 PS) D 2066 LF 26, D 2066 LF 37, D 2066 LF 41, D 2066 LF 49, D 2066 LF 61, D 2066 LF 63	07.08→					<b>4085-FX</b>		<b>4242-AC</b>	









**M**

TGS						
33.400 294 kW (400 PS) D 2066 LF 06, D 2066 LF 37, D 2066 LF 41, D 2066 LF 49, D 2066 LF 61, D 2066 LF 63	07.08→				4085-FX	4242-AC
33.400 294 kW (400 PS) D 2066 LF 06, D 2066 LF 37, D 2066 LF 41, D 2066 LF 49, D 2066 LF 61, D 2066 LF 63	07.08→				4085-FX	4242-AC
33.420 309 kW (420 PS) D 2676 LF 53	09.16→				4085-FX	4242-AC
33.420 309 kW (420 PS) D 2676 LF 53	09.16→				4085-FX	4242-AC
33.420 309 kW (420 PS) D 2676 LF 53	09.16→				4085-FX	4242-AC
33.420 309 kW (420 PS) D 2676 LF 53	09.16→				4085-FX	4242-AC
33.420 309 kW (420 PS) D 2676 LF 53	09.16→				4085-FX	4242-AC
33.420 309 kW (420 PS) D 2676 LF 53	09.16→				4085-FX	4242-AC
33.430 316 kW (430 PS) D 2066 LF 01	06.08→			water separator	4085-FX 4474-FC	305-AD 4242-AC
33.430 316 kW (430 PS) D 2066 LF 01	06.08→				4085-FX	4242-AC
33.430 316 kW (430 PS) D 2066 LF 01	06.08→				4085-FX	4242-AC
33.430 316 kW (430 PS) D 2066 LF 01	07.08→				4085-FX	4242-AC
33.430 316 kW (430 PS) D 2066 LF 01	07.08→				4085-FX	4242-AC
33.430 316 kW (430 PS) D 2066 LF 01	07.08→				4085-FX	4242-AC
33.440	10.07→	Euro 6; System M&H, 09.12→	4140-OX  4673-OX	979-AR  984-AR	water separator  4474-FC	with coalescing filter  (LH), ZF Servocom RAS-EC  4078-AD 4242-AC 4597-OH 4243-ACC
33.440 324 kW (440-441 PS) D 2066 LF 36, D 2066 LF 40, D 2066 LF 50, D 2066 LF 62	10.07→				4085-FX	4242-AC
33.440 324 kW (440-441 PS) D 2676 LF 04, D 2676 LF 26	10.07→				4085-FX	4242-AC
33.440 324 kW (440-441 PS) D 2676 LF 04, D 2676 LF 26	10.07→				4085-FX	4242-AC
33.440 324 kW (440-441 PS) D 2066 LF 25, D 2066 LF 36, D 2066 LF 40, D 2066 LF 50, D 2066 LF 62	11.07→				4085-FX	4242-AC
33.440 324 kW (440-441 PS) D 2066 LF 36, D 2066 LF 40, D 2066 LF 50, D 2066 LF 62	06.08→				4085-FX	4242-AC
33.440 324 kW (440-441 PS) D 2066 LF 36, D 2066 LF 40, D 2066 LF 50, D 2066 LF 62	06.08→				4085-FX	4242-AC

**M**



TGS								
33.440 324 kW (440-441 PS) D 2066 LF 36, D 2066 LF 40, D 2066 LF 50, D 2066 LF 62	06.08→					4085-FX	4242-AC	
33.440 324 kW (440-441 PS) D 2066 LF 36, D 2066 LF 40, D 2066 LF 50, D 2066 LF 62	07.08→					4085-FX	4242-AC	
33.440 324 kW (440-441 PS) D 2676 LF 04, D 2676 LF 26	07.08→					4085-FX	4242-AC	
33.440 324 kW (440-441 PS) D 2676 LF 04, D 2676 LF 26	07.08→					4085-FX	4242-AC	
33.440 324 kW (440-441 PS) D 2676 LF 04, D 2676 LF 26	07.08→					4085-FX	4242-AC	
33.440 324 kW (440-441 PS) D 2676 LF 04, D 2676 LF 26	08.08→					4085-FX	4242-AC	
33.460 338 kW (460 PS) D 2676 LF 52	09.16→					4085-FX	4242-AC	
33.460 338 kW (460 PS) D 2676 LF 52	09.16→					4085-FX	4242-AC	
33.460 338 kW (460 PS) D 2676 LF 52	09.16→					4085-FX	4242-AC	
33.460 338 kW (460 PS) D 2676 LF 52	09.16→					4085-FX	4242-AC	
33.460 338 kW (460 PS) D 2676 LF 52	09.16→					4085-FX	4242-AC	
33.460 338 kW (460 PS) D 2676 LF 52	09.16→					4085-FX	4242-AC	
33.480 353 kW (480 PS) D 2676 LF 02, D 2676 LF 03, D 2676 LF 05, D 2676 LF 07, D 2676 LF 20, D 2676 LF 25	10.07→					4085-FX	4242-AC	
33.480 353 kW (480 PS) D 2676 LF 02, D 2676 LF 03, D 2676 LF 05, D 2676 LF 07, D 2676 LF 20, D 2676 LF 25	08.08→	Euro 6; System M&H, 09.12→	4140-OX  4673-OX	979-AR  984-AR	water separator	4085-FX  4474-FC	with coalescing filter  (LH), ZF Servocom RAS-EC  4243-ACC	4078-AD  4242-AC  4597-OH
33.480 353 kW (480 PS) D 2676 LF 02, D 2676 LF 03, D 2676 LF 05, D 2676 LF 07, D 2676 LF 20, D 2676 LF 25	08.08→					4085-FX	4242-AC	
33.480 353 kW (480 PS) D 2676 LF 02, D 2676 LF 03, D 2676 LF 05, D 2676 LF 07, D 2676 LF 14, D 2676 LF 20, D 2676 LF 25	08.08→					4085-FX	4242-AC	
33.480 353 kW (480 PS) D 2676 LF 02, D 2676 LF 03, D 2676 LF 05, D 2676 LF 07, D 2676 LF 20, D 2676 LF 25	08.08→					4085-FX	4242-AC	
33.480 353 kW (480 PS) D 2676 LF 02, D 2676 LF 03, D 2676 LF 05, D 2676 LF 07, D 2676 LF 20, D 2676 LF 25	08.08→					4085-FX	4242-AC	
33.500 368 kW (500 PS) D 2676 LF 51	09.16→					4085-FX	4242-AC	
33.500 368 kW (500 PS) D 2676 LF 51	09.16→					4085-FX	4242-AC	
33.500 368 kW (500 PS) D 2676 LF 51	09.16→					4085-FX	4242-AC	



   <b>TGS</b>						
33.500 368 kW (500 PS) D 2676 LF 51	09.16→				4085-FX	4242-AC
33.500 368 kW (500 PS) D 2676 LF 51	09.16→				4085-FX	4242-AC
33.500 368 kW (500 PS) D 2676 LF 51	09.16→				4085-FX	4242-AC
33.540 397 kW (540 PS) D 2676 LF 06	02.09→		4140-OX	979-AR	4085-FX	with coalescing filter  4078-AD
		Euro 6; System M&H, 09.12→	4673-OX	984-AR	water separator 4474-FC	4242-AC
						(LH), ZF Servocom RAS-EC 4597-OH
						4243-ACC
33.540 397 kW (540 PS) D 2676 LF 06	02.09→				4085-FX	4242-AC
33.540 397 kW (540 PS) D 2676 LF 06, D 2676 LF 13	02.09→				4085-FX	4242-AC
33.540 397 kW (540 PS) D 2676 LF 06	02.09→				4085-FX	4242-AC
33.540 397 kW (540 PS) D 2676 LF 06	02.09→				4085-FX	4242-AC
33.540 397 kW (540 PS) D 2676 LF 06	02.09→				4085-FX	4242-AC
35.320 235 kW (320 PS) D 2066 LF 43, D 2066 LF 68	10.07→		4140-OX	979-AR	4085-FX	with coalescing filter  4078-AD
		Euro 6; System M&H, 09.12→	4673-OX	984-AR	water separator 4474-FC	4242-AC
						(LH), ZF Servocom RAS-EC 4597-OH
						4243-ACC
35.320 235 kW (320 PS) D 2066 LF 39, D 2066 LF 43, D 2066 LF 68	06.08→				4085-FX	4242-AC
35.320 235 kW (320 PS) D 2066 LF 39, D 2066 LF 43, D 2066 LF 68	06.08→				4085-FX	4242-AC
35.320 235 kW (320 PS) D 2066 LF 39, D 2066 LF 43, D 2066 LF 68	06.08→				4085-FX	4242-AC
35.320 235 kW (320 PS) D 2066 LF 39, D 2066 LF 43, D 2066 LF 53, D 2066 LF 68	08.08→				4085-FX	4242-AC
35.320 235 kW (320 PS) D 2066 LF 39, D 2066 LF 43, D 2066 LF 68	01.09→				4085-FX	4242-AC
35.320 235 kW (320 PS) D 2066 LF 86	09.16→				4085-FX	4242-AC
35.350 257 kW (350 PS) D 2066 LF 03	06.08→				4085-FX	4242-AC

**M**

TGS									
<b>35.360</b> 265 kW (360 PS) D 2066 LF 42, D 2066 LF 67	10.07→	Euro 6; System M&H, 09.12→	<b>4140-OX</b>  <b>4673-OX</b>	<b>979-AR</b>  <b>984-AR</b>	water separator	<b>4085-FX</b>  <b>4474-FC</b>	with coalescing filter  (LH), ZF Servocom RAS-EC	<b>4078-AD</b>  <b>4242-AC</b>  <b>4597-OH</b>  <b>4243-ACC</b>	
<b>35.360</b> 265 kW (360 PS) D 2066 LF 38, D 2066 LF 42, D 2066 LF 67	06.08→					<b>4085-FX</b>		<b>4242-AC</b>	
<b>35.360</b> 265 kW (360 PS) D 2066 LF 38, D 2066 LF 42, D 2066 LF 48, D 2066 LF 64, D 2066 LF 67	06.08→					<b>4085-FX</b>		<b>4242-AC</b>	
<b>35.360</b> 265 kW (360 PS) D 2066 LF 38, D 2066 LF 42, D 2066 LF 67	06.08→					<b>4085-FX</b>		<b>4242-AC</b>	
<b>35.360</b> 265 kW (360 PS) D 2066 LF 38, D 2066 LF 42, D 2066 LF 67	06.08→					<b>4085-FX</b>		<b>4242-AC</b>	
<b>35.360</b> 265 kW (360 PS) D 2066 LF 38, D 2066 LF 42, D 2066 LF 52, D 2066 LF 67	08.08→					<b>4085-FX</b>		<b>4242-AC</b>	
<b>35.360</b> 265 kW (360 PS) D 2066 LF 85	09.16→					<b>4085-FX</b>		<b>4242-AC</b>	
<b>35.390</b> 287 kW (390 PS) D 2066 LF 02	06.08→					<b>4085-FX</b>		<b>4242-AC</b>	
<b>35.400</b> 294 kW (400 PS) D 2066 LF 26, D 2066 LF 37, D 2066 LF 41, D 2066 LF 61	10.07→	Euro 6; System M&H, 09.12→	<b>4140-OX</b>  <b>4673-OX</b>	<b>979-AR</b>  <b>984-AR</b>	water separator	<b>4085-FX</b>  <b>4474-FC</b>	with coalescing filter  (LH), ZF Servocom RAS-EC	<b>4078-AD</b>  <b>4242-AC</b>  <b>4597-OH</b>  <b>4243-ACC</b>	
<b>35.400</b> 294 kW (400 PS) D 2066 LF 26, D 2066 LF 37	10.07→					<b>4085-FX</b>		<b>4242-AC</b>	
<b>35.400</b> 294 kW (400 PS) D 2066 LF 37, D 2066 LF 41, D 2066 LF 61	06.08→					<b>4085-FX</b>		<b>4242-AC</b>	
<b>35.400</b> 294 kW (400 PS) D 2066 LF 37, D 2066 LF 41, D 2066 LF 61	06.08→					<b>4085-FX</b>		<b>4242-AC</b>	
<b>35.400</b> 294 kW (400 PS) D 2066 LF 37, D 2066 LF 41, D 2066 LF 49, D 2066 LF 61, D 2066 LF 63	06.08→					<b>4085-FX</b>		<b>4242-AC</b>	
<b>35.400</b> 294 kW (400 PS) D 2066 LF 37, D 2066 LF 41, D 2066 LF 61	06.08→					<b>4085-FX</b>		<b>4242-AC</b>	
<b>35.400</b> 294 kW (400 PS) D 2066 LF 37, D 2066 LF 41, D 2066 LF 51, D 2066 LF 61	08.08→					<b>4085-FX</b>		<b>4242-AC</b>	
<b>35.420</b> 309 kW (420 PS) D 2676 LF 53	09.16→					<b>4085-FX</b>		<b>4242-AC</b>	
<b>35.420</b> 309 kW (420 PS) D 2676 LF 53	09.16→					<b>4085-FX</b>		<b>4242-AC</b>	
<b>35.420</b> 309 kW (420 PS) D 2676 LF 53	09.16→					<b>4085-FX</b>		<b>4242-AC</b>	









**M**



TGS						
35.420 309 kW (420 PS) D 2676 LF 53	09.16→				4085-FX	4242-AC
35.420 309 kW (420 PS) D 2676 LF 53	09.16→				4085-FX	4242-AC
35.420 309 kW (420 PS) D 2676 LF 53	09.16→				4085-FX	4242-AC
35.420 309 kW (420 PS) D 2676 LF 53	09.16→				4085-FX	4242-AC
35.430 316 kW (430 PS) D 2066 LF 01	06.08→				4085-FX	4242-AC
35.440 324 kW (440 PS) D 2066 LF 25, D 2066 LF 36	10.07→				4085-FX	4242-AC
35.440 324 kW (440 PS) D 2066 LF 36, D 2066 LF 40	06.08→				4085-FX	4242-AC
35.440 324 kW (440 PS) D 2066 LF 36, D 2066 LF 40	06.08→				4085-FX	4242-AC
35.440 324 kW (440 PS) D 2066 LF 36, D 2066 LF 40	06.08→				4085-FX	4242-AC
35.440 324 kW (440-441 PS) D 2066 LF 36, D 2066 LF 40, D 2066 LF 50, D 2066 LF 62	06.08→				4085-FX	4242-AC
35.440 324 kW (441 PS) D 2676 LF 26	06.08→				4085-FX	4242-AC
35.440 324 kW (441 PS) D 2676 LF 26	06.08→				4085-FX	4242-AC
35.440 324 kW (440 PS) D 2066 LF 25, D 2066 LF 36, D 2066 LF 40	06.08→				4085-FX	4242-AC
35.440 324 kW (441 PS) D 2676 LF 26	06.08→				4085-FX	4242-AC
35.440 324 kW (441 PS) D 2676 LF 26	06.08→				4085-FX	4242-AC
35.440 324 kW (440 PS) D 2066 LF 36, D 2066 LF 40	08.08→				4085-FX	4242-AC
35.440 324 kW (441 PS) D 2676 LF 22, D 2676 LF 26	08.08→				4085-FX	4242-AC
35.460 338 kW (460 PS) D 2676 LF 52	09.16→				4085-FX	4242-AC
35.460 338 kW (460 PS) D 2676 LF 52	09.16→				4085-FX	4242-AC
35.460 338 kW (460 PS) D 2676 LF 52	09.16→				4085-FX	4242-AC
35.460 338 kW (460 PS) D 2676 LF 52	09.16→				4085-FX	4242-AC
35.460 338 kW (460 PS) D 2676 LF 52	09.16→				4085-FX	4242-AC
35.460 338 kW (460 PS) D 2676 LF 52	09.16→				4085-FX	4242-AC
35.460 338 kW (460 PS) D 2676 LF 52	09.16→				4085-FX	4242-AC
35.480 353 kW (480 PS) D 2676 LF 05, D 2676 LF 14	10.07→		4140-OX	979-AR	4085-FX	with coalescing filter 4078-AD
		Euro 6; System M&H, 09.12→	4673-OX	984-AR	water separator 4474-FC	(LH), ZF Servocom RAS-EC 4242-AC
						4597-OH
						4243-ACC

TGS								
35.480 353 kW (480 PS) D 2676 LF 05, D 2676 LF 07, D 2676 LF 25	06.08→					4085-FX		4242-AC
35.480 353 kW (480 PS) D 2676 LF 05, D 2676 LF 07, D 2676 LF 25	06.08→					4085-FX		4242-AC
35.480 353 kW (480 PS) D 2676 LF 05, D 2676 LF 07, D 2676 LF 25	06.08→					4085-FX		4242-AC
35.480 353 kW (480 PS) D 2676 LF 02, D 2676 LF 05, D 2676 LF 07, D 2676 LF 20, D 2676 LF 25	06.08→					4085-FX		4242-AC
35.480 353 kW (480 PS) D 2676 LF 05, D 2676 LF 07, D 2676 LF 14, D 2676 LF 25	06.08→					4085-FX		4242-AC
35.480 353 kW (480 PS) D 2676 LF 05, D 2676 LF 07, D 2676 LF 14, D 2676 LF 25	08.08→					4085-FX		4242-AC
35.500 368 kW (500 PS) D 2676 LF 51	09.16→					4085-FX		4242-AC
35.500 368 kW (500 PS) D 2676 LF 51	09.16→					4085-FX		4242-AC
35.500 368 kW (500 PS) D 2676 LF 51	09.16→					4085-FX		4242-AC
35.500 368 kW (500 PS) D 2676 LF 51	09.16→					4085-FX		4242-AC
35.500 368 kW (500 PS) D 2676 LF 51	09.16→					4085-FX		4242-AC
35.500 368 kW (500 PS) D 2676 LF 51	09.16→					4085-FX		4242-AC
35.500 368 kW (500 PS) D 2676 LF 51	09.16→					4085-FX		4242-AC
35.540 397 kW (540 PS) D 2676 LF 06	06.08→	Euro 6; System M&H, 09.12→	4140-OX	979-AR	water separator	4085-FX	with coalescing filter	4078-AD
35.540 397 kW (540 PS) D 2676 LF 06	06.08→		4673-OX	984-AR		4474-FC	(LH), ZF Servocom RAS-EC	4242-AC
35.540 397 kW (540 PS) D 2676 LF 06	06.08→					4085-FX		4242-AC
35.540 397 kW (540 PS) D 2676 LF 06	02.09→					4085-FX		4242-AC
35.540 397 kW (540 PS) D 2676 LF 06	02.09→					4085-FX		4242-AC
35.540 397 kW (540 PS) D 2676 LF 06	02.09→					4085-FX		4242-AC
35.540 397 kW (540 PS) D 2676 LF 06, D 2676 LF 13	02.09→					4085-FX		4242-AC
37.320 235 kW (320 PS) D 2066 LF 39, D 2066 LF 43, D 2066 LF 68	07.08→					4085-FX		4242-AC
37.320 235 kW (320 PS) D 2066 LF 39, D 2066 LF 43, D 2066 LF 68	07.08→					4085-FX		4242-AC
37.360 265 kW (360 PS) D 2066 LF 38, D 2066 LF 42, D 2066 LF 67	07.08→					4085-FX		4242-AC



M

   <b>TGS</b>						
37.360 265 kW (360 PS) D 2066 LF 38, D 2066 LF 42, D 2066 LF 67	07.08→				4085-FX	4242-AC
37.400 294 kW (400 PS) D 2066 LF 37, D 2066 LF 41, D 2066 LF 61	07.08→				4085-FX	4242-AC
37.400 294 kW (400 PS) D 2066 LF 37, D 2066 LF 41, D 2066 LF 61	07.08→				4085-FX	4242-AC
37.420 309 kW (420 PS) D 2676 LF 53	09.16→				4085-FX	4242-AC
37.420 309 kW (420 PS) D 2676 LF 53	09.16→				4085-FX	4242-AC
37.440 324 kW (440 PS) D 2066 LF 36, D 2066 LF 40	07.08→				4085-FX	4242-AC
37.440 324 kW (440 PS) D 2066 LF 36, D 2066 LF 40	07.08→				4085-FX	4242-AC
37.440 324 kW (441 PS) D 2676 LF 26	07.08→				4085-FX	4242-AC
37.440 324 kW (441 PS) D 2676 LF 26	07.08→				4085-FX	4242-AC
37.460 338 kW (460 PS) D 2676 LF 52	09.16→				4085-FX	4242-AC
37.460 338 kW (460 PS) D 2676 LF 52	09.16→				4085-FX	4242-AC
37.480 353 kW (480 PS) D 2676 LF 05, D 2676 LF 07, D 2676 LF 25	07.08→				4085-FX	4242-AC
37.480 353 kW (480 PS) D 2676 LF 05, D 2676 LF 07, D 2676 LF 25	07.08→				4085-FX	4242-AC
37.500 368 kW (500 PS) D 2676 LF 51	09.16→				4085-FX	4242-AC
37.500 368 kW (500 PS) D 2676 LF 51	09.16→				4085-FX	4242-AC
37.540 397 kW (540 PS) D 2676 LF 06	02.09→				4085-FX	4242-AC
37.540 397 kW (540 PS) D 2676 LF 06	02.09→				4085-FX	4242-AC
39.320	10.07→	Euro 6; System M&H, 09.12→	4140-OX  4673-OX	979-AR  984-AR	water separator  4474-FC	4085-FX  4242-AC  (LH), ZF Servocom RAS-EC  4243-ACC
39.360	10.07→	Euro 6; System M&H, 09.12→	4140-OX  4673-OX	979-AR  984-AR	water separator  4474-FC	4085-FX  4242-AC  (LH), ZF Servocom RAS-EC  4243-ACC

**M**

<b>TGS</b>								
<b>39.400</b>	10.07→	Euro 6; System M&H, 09.12→	<b>4140-OX</b>  <b>4673-OX</b>	<b>979-AR</b>  <b>984-AR</b>	water separator	<b>4085-FX</b>  <b>4474-FC</b>	with coalescing filter  (LH), ZF Servocom RAS-EC	<b>4078-AD</b>  <b>4242-AC</b>  <b>4597-OH</b>  <b>4243-ACC</b>
<b>39.440</b>	10.07→	Euro 6; System M&H, 09.12→	<b>4140-OX</b>  <b>4673-OX</b>	<b>979-AR</b>  <b>984-AR</b>	water separator	<b>4085-FX</b>  <b>4474-FC</b>	with coalescing filter  (LH), ZF Servocom RAS-EC	<b>4078-AD</b>  <b>4242-AC</b>  <b>4597-OH</b>  <b>4243-ACC</b>
<b>39.480</b>	10.07→	Euro 6; System M&H, 09.12→	<b>4140-OX</b>  <b>4673-OX</b>	<b>979-AR</b>  <b>984-AR</b>	water separator	<b>4085-FX</b>  <b>4474-FC</b>	with coalescing filter  (LH), ZF Servocom RAS-EC	<b>4078-AD</b>  <b>4242-AC</b>  <b>4597-OH</b>  <b>4243-ACC</b>
<b>39.540</b>	10.07→	Euro 6; System M&H, 09.12→	<b>4140-OX</b>  <b>4673-OX</b>	<b>979-AR</b>  <b>984-AR</b>	water separator	<b>4085-FX</b>  <b>4474-FC</b>	with coalescing filter  (LH), ZF Servocom RAS-EC	<b>4078-AD</b>  <b>4242-AC</b>  <b>4597-OH</b>  <b>4243-ACC</b>
<b>40.320</b> 235 kW (320 PS) D 2066 LF 43	05.09→					<b>4085-FX</b>		<b>4242-AC</b>
<b>40.320</b> 235 kW (320 PS) D 2066 LF 43	05.09→					<b>4085-FX</b>		<b>4242-AC</b>
<b>40.360</b> 265 kW (360 PS) D 2066 LF 48, D 2066 LF 64	10.07→					<b>4085-FX</b>		<b>4242-AC</b>
<b>40.360</b> 265 kW (360 PS) D 2066 LF 48, D 2066 LF 64	06.08→					<b>4085-FX</b>		<b>4242-AC</b>
<b>40.360</b> 265 kW (360 PS) D 2066 LF 07	06.08→					<b>4085-FX</b>		<b>4242-AC</b>
<b>40.360</b> 265 kW (360 PS) D 2066 LF 07, D 2066 LF 48, D 2066 LF 64	06.08→					<b>4085-FX</b>		<b>4242-AC</b>
<b>40.390</b> 287 kW (390 PS) D 2066 LF 02	10.07→					<b>4085-FX</b>		<b>4242-AC</b>
<b>40.390</b> 287 kW (390 PS) D 2066 LF 02	10.07→					<b>4085-FX</b>		<b>4242-AC</b>
<b>40.390</b> 287 kW (390 PS) D 2066 LF 02	06.08→					<b>4085-FX</b>		<b>4242-AC</b>
<b>40.390</b> 287 kW (390 PS) D 2066 LF 02	06.08→					<b>4085-FX</b>		<b>4242-AC</b>
<b>40.400</b> 294 kW (400 PS) D 2066 LF 06, D 2066 LF 49, D 2066 LF 63	06.08→					<b>4085-FX</b>		<b>4242-AC</b>

**M**









TGS					
<b>40.400</b> 294 kW (400 PS) D 2066 LF 06, D 2066 LF 49, D 2066 LF 63	06.08→				<b>4085-FX</b> <b>4242-AC</b>
<b>40.400</b> 294 kW (400 PS) D 2066 LF 06, D 2066 LF 49, D 2066 LF 63	02.11→				<b>4085-FX</b> <b>4242-AC</b>
<b>40.400</b> 294 kW (400 PS) D 2066 LF 06, D 2066 LF 49, D 2066 LF 63	02.11→				<b>4085-FX</b> <b>4242-AC</b>
<b>40.430</b> 316 kW (430 PS) D 2066 LF 01	06.08→				<b>4085-FX</b> <b>4242-AC</b>
<b>40.430</b> 316 kW (430 PS) D 2066 LF 01	06.08→				<b>4085-FX</b> <b>4242-AC</b>
<b>40.430</b> 316 kW (430 PS) D 2066 LF 01	06.08→				<b>4085-FX</b> <b>4242-AC</b>
<b>40.430</b> 316 kW (430 PS) D 2066 LF 01	06.08→				<b>4085-FX</b> <b>4242-AC</b>
<b>40.440</b> 324 kW (441 PS) D 2066 LF 50, D 2066 LF 62	06.08→				<b>4085-FX</b> <b>4242-AC</b>
<b>40.440</b> 324 kW (440-441 PS) D 2676 LF 04	06.08→				<b>4085-FX</b> <b>4242-AC</b>
<b>40.440</b> 324 kW (440-441 PS) D 2676 LF 04	06.08→				<b>4085-FX</b> <b>4242-AC</b>
<b>40.440</b> 324 kW (441 PS) D 2066 LF 50, D 2066 LF 62	06.08→				<b>4085-FX</b> <b>4242-AC</b>
<b>40.440</b> 324 kW (441 PS) D 2066 LF 50, D 2066 LF 62	02.11→				<b>4085-FX</b> <b>4242-AC</b>
<b>40.440</b> 324 kW (441 PS) D 2066 LF 50, D 2066 LF 62	02.11→				<b>4085-FX</b> <b>4242-AC</b>
<b>40.440</b> 324 kW (440-441 PS) D 2676 LF 04	02.11→				<b>4085-FX</b> <b>4242-AC</b>
<b>40.440</b> 324 kW (440-441 PS) D 2676 LF 04	02.11→				<b>4085-FX</b> <b>4242-AC</b>
<b>40.480</b> 353 kW (480 PS) D 2676 LF 02, D 2676 LF 03, D 2676 LF 20	06.08→				<b>4085-FX</b> <b>4242-AC</b>
<b>40.480</b> 353 kW (480 PS) D 2676 LF 02, D 2676 LF 03, D 2676 LF 20	06.08→				<b>4085-FX</b> <b>4242-AC</b>
<b>40.480</b> 353 kW (480 PS) D 2676 LF 02, D 2676 LF 03, D 2676 LF 20	06.08→				<b>4085-FX</b> <b>4242-AC</b>
<b>40.480</b> 353 kW (480 PS) D 2676 LF 02, D 2676 LF 03, D 2676 LF 20	06.08→				<b>4085-FX</b> <b>4242-AC</b>
<b>41.320</b> 235 kW (320 PS) D 2066 LF 39, D 2066 LF 43, D 2066 LF 68	06.08→				<b>4085-FX</b> <b>4242-AC</b>
<b>41.320</b> 235 kW (320 PS) D 2066 LF 39, D 2066 LF 43, D 2066 LF 68	06.08→				<b>4085-FX</b> <b>4242-AC</b>
<b>41.320</b> 235 kW (320 PS) D 2066 LF 39, D 2066 LF 43, D 2066 LF 68	06.08→				<b>4085-FX</b> <b>4242-AC</b>
<b>41.320</b> 235 kW (320 PS) D 2066 LF 39, D 2066 LF 43, D 2066 LF 68	06.08→				<b>4085-FX</b> <b>4242-AC</b>
<b>41.350</b> 257 kW (350 PS) D 2066 LF 03	06.08→				<b>4085-FX</b> <b>4242-AC</b>
<b>41.350</b> 257 kW (350 PS) D 2066 LF 03	06.08→				<b>4085-FX</b> <b>4242-AC</b>







TGS							
41.360 265 kW (360 PS) D 2066 LF 07, D 2066 LF 38, D 2066 LF 42, D 2066 LF 48, D 2066 LF 64, D 2066 LF 67	07.08→					4085-FX	4242-AC
41.360 265 kW (360 PS) D 2066 LF 07, D 2066 LF 38, D 2066 LF 42, D 2066 LF 48, D 2066 LF 64, D 2066 LF 67	07.08→					4085-FX	4242-AC
41.360 265 kW (360 PS) D 2066 LF 38, D 2066 LF 42, D 2066 LF 67	07.08→					4085-FX	4242-AC
41.360 265 kW (360 PS) D 2066 LF 38, D 2066 LF 42, D 2066 LF 48, D 2066 LF 64, D 2066 LF 67	07.08→					4085-FX	4242-AC
41.390 287 kW (390 PS) D 2066 LF 02	06.08→					4085-FX	4242-AC
41.390 287 kW (390 PS) D 2066 LF 02	06.08→					4085-FX	4242-AC
41.390 287 kW (390 PS) D 2066 LF 02	06.08→					4085-FX	4242-AC
41.400 294 kW (400 PS) D 2066 LF 06, D 2066 LF 37, D 2066 LF 41, D 2066 LF 49, D 2066 LF 61, D 2066 LF 63	07.08→					4085-FX	4242-AC
41.400 294 kW (400 PS) D 2066 LF 06, D 2066 LF 37, D 2066 LF 41, D 2066 LF 49, D 2066 LF 61, D 2066 LF 63	07.08→					4085-FX	4242-AC
41.400 294 kW (400 PS) D 2066 LF 06, D 2066 LF 37, D 2066 LF 41, D 2066 LF 61	07.08→					4085-FX	4242-AC
41.400 294 kW (400 PS) D 2066 LF 37, D 2066 LF 41, D 2066 LF 49, D 2066 LF 61, D 2066 LF 63	07.08→					4085-FX	4242-AC
41.420 309 kW (420 PS) D 2676 LF 53	09.16→					4085-FX	4242-AC
41.420 309 kW (420 PS) D 2676 LF 53	09.16→					4085-FX	4242-AC
41.420 309 kW (420 PS) D 2676 LF 53	09.16→					4085-FX	4242-AC
41.420 309 kW (420 PS) D 2676 LF 53	09.16→				Parker-Racor System	4085-FX 4144-FS	4242-AC
41.430 316 kW (430 PS) D 2066 LF 01	10.07→					4085-FX	4242-AC
41.430 316 kW (430 PS) D 2066 LF 01	10.07→					4085-FX	4242-AC
41.430 316 kW (430 PS) D 2066 LF 01	07.08→					4085-FX	4242-AC
41.440 324 kW (440-441 PS) D 2066 LF 36, D 2066 LF 40, D 2066 LF 50, D 2066 LF 62	10.07→					4085-FX	4242-AC
41.440 324 kW (441 PS) D 2676 LF 26	06.08→	Euro 6; System M&H, 09.12→	4140-OX 4673-OX	979-AR 984-AR	water separator	4085-FX 4474-FC	305-AD 4078-AD 4242-AC 4597-OH 4243-ACC

M











   <b>TGS</b>					
<b>41.440</b> 324 kW (441 PS) D 2676 LF 26	06.08→	Euro 6; System M&H, 09.12→  <b>4140-OX</b>  <b>4673-OX</b>	<b>979-AR</b>  <b>984-AR</b>	water separator  <b>4085-FX</b>  <b>4474-FC</b>	with coalescing filter  <b>4078-AD</b>  <b>4242-AC</b>  <b>4243-ACC</b>
<b>41.440</b> 324 kW (440-441 PS) D 2066 LF 36, D 2066 LF 40, D 2066 LF 50, D 2066 LF 62	06.08→			<b>4085-FX</b>	<b>4242-AC</b>
<b>41.440</b> 324 kW (440-441 PS) D 2676 LF 04, D 2676 LF 26	06.08→			<b>4085-FX</b>	<b>4242-AC</b>
<b>41.440</b> 324 kW (440 PS) D 2066 LF 36	06.08→			<b>4085-FX</b>	<b>4242-AC</b>
<b>41.440</b> 324 kW (440-441 PS) D 2676 LF 04, D 2676 LF 26	06.08→			<b>4085-FX</b>	<b>4242-AC</b>
<b>41.440</b> 324 kW (440 PS) D 2066 LF 36, D 2066 LF 40	07.08→			<b>4085-FX</b>	<b>4242-AC</b>
<b>41.440</b> 324 kW (440-441 PS) D 2066 LF 36, D 2066 LF 40, D 2066 LF 50, D 2066 LF 62	07.08→			<b>4085-FX</b>	<b>4242-AC</b>
<b>41.440</b> 324 kW (440 PS) D 2066 LF 36, D 2066 LF 40	07.08→			<b>4085-FX</b>	<b>4242-AC</b>
<b>41.460</b> 338 kW (460 PS) D 2676 LF 52	09.16→			<b>4085-FX</b>	<b>4242-AC</b>
<b>41.460</b> 338 kW (460 PS) D 2676 LF 52	09.16→			<b>4085-FX</b>	<b>4242-AC</b>
<b>41.460</b> 338 kW (460 PS) D 2676 LF 52	09.16→			<b>4085-FX</b>	<b>4242-AC</b>
<b>41.460</b> 338 kW (460 PS) D 2676 LF 52	09.16→			<b>4085-FX</b>	<b>4242-AC</b>
<b>41.480</b> 353 kW (480 PS) D 2676 LF 05, D 2676 LF 07, D 2676 LF 25	06.08→	Euro 6; System M&H, 09.12→  <b>4140-OX</b>  <b>4673-OX</b>	<b>979-AR</b>  <b>984-AR</b>	water separator  <b>4085-FX</b>  <b>4474-FC</b>	with coalescing filter  <b>305-AD</b>  <b>4078-AD</b>  <b>4242-AC</b>  (LH), ZF Servocom RAS-EC  <b>4597-OH</b>  <b>4243-ACC</b>
<b>41.480</b> 353 kW (480 PS) D 2676 LF 02, D 2676 LF 05, D 2676 LF 07, D 2676 LF 20, D 2676 LF 25	06.08→	Euro 6; System M&H, 09.12→  <b>4140-OX</b>  <b>4673-OX</b>	<b>979-AR</b>  <b>984-AR</b>	water separator  <b>4085-FX</b>  <b>4474-FC</b>	with coalescing filter  <b>4078-AD</b>  <b>4242-AC</b>  <b>4243-ACC</b>
<b>41.480</b> 353 kW (480 PS) D 2676 LF 05, D 2676 LF 07	06.08→			<b>4085-FX</b>	<b>4242-AC</b>
<b>41.480</b> 353 kW (480 PS) D 2676 LF 02, D 2676 LF 03, D 2676 LF 05, D 2676 LF 07, D 2676 LF 20, D 2676 LF 25	07.08→			<b>4085-FX</b>	<b>4242-AC</b>
<b>41.480</b> 353 kW (480 PS) D 2676 LF 02, D 2676 LF 03, D 2676 LF 05, D 2676 LF 07, D 2676 LF 20, D 2676 LF 25	07.08→			<b>4085-FX</b>	<b>4242-AC</b>
<b>41.500</b> 368 kW (500 PS) D 2676 LF 51	09.16→			<b>4085-FX</b>	<b>4242-AC</b>
<b>41.500</b> 368 kW (500 PS) D 2676 LF 51	09.16→			<b>4085-FX</b>	<b>4242-AC</b>

**M**

TGS					
41.500 368 kW (500 PS) D 2676 LF 51	09.16→				4085-FX 4242-AC
41.500 368 kW (500 PS) D 2676 LF 51	09.16→				4085-FX 4242-AC
41.540 397 kW (540 PS) D 2676 LF 06	02.09→	Euro 6; System M&H, 09.12→	4140-OX 4673-OX	979-AR 984-AR water separator	4085-FX 4474-FC with coalescing filter (LH), ZF Servocom RAS-EC 305-AD 4078-AD 4242-AC 4597-OH 4243-ACC
41.540 397 kW (540 PS) D 2676 LF 06	02.09→	Euro 6; System M&H, 09.12→	4140-OX 4673-OX	979-AR 984-AR water separator	4085-FX 4474-FC with coalescing filter 4078-AD 4242-AC 4243-ACC
41.540 397 kW (540 PS) D 2676 LF 06	02.09→				4085-FX 4242-AC
41.540 397 kW (540 PS) D 2676 LF 06	02.09→				4085-FX 4242-AC
50.480	03.08→	Euro 6; System M&H, 09.12→	4140-OX 4673-OX	979-AR 984-AR water separator	4085-FX 4474-FC with coalescing filter (LH), ZF Servocom RAS-EC 305-AD 4078-AD 4242-AC 4597-OH 4243-ACC
50.480	03.08→	Euro 6; System M&H, 09.12→	4140-OX 4673-OX	979-AR 984-AR water separator	4085-FX 4474-FC with coalescing filter 4078-AD 4242-AC 4243-ACC
18.440 324 kW (440 PS) D 2066 LF 17, D 2066 LF 44, D 2066 LF 69	05.07→	Euro 6; System M&H, 09.12→	4140-OX 4673-OX	979-AR 984-AR water separator	4085-FX 4474-FC with coalescing filter (LH), ZF Servocom RAS-EC 305-AD 4078-AD 4242-AC 4597-OH 4243-ACC
26.320 235 kW (320 PS) D 2066 LF 28, D 2066 LF 39	10.07→				4085-FX 4242-AC
26.320 235 kW (320 PS) D 2066 LF 39, D 2066 LF 43, D 2066 LF 68	07.08→				4085-FX 4242-AC
26.360 265 kW (360 PS) D 2066 LF 27, D 2066 LF 38	10.07→				4085-FX 4242-AC
26.360 265 kW (360 PS) D 2066 LF 38, D 2066 LF 42, D 2066 LF 67	07.08→				4085-FX 4242-AC
26.400 294 kW (400 PS) D 2066 LF 26, D 2066 LF 37	10.07→				4085-FX 4242-AC

**M**

   <b>TGS</b>							
<b>26.400</b> 294 kW (400 PS) D 2066 LF 37, D 2066 LF 41, D 2066 LF 61	07.08→					<b>4085-FX</b>	<b>4242-AC</b>
<b>26.420</b> 309 kW (420 PS) D 2676 LF 53	09.16→					<b>4085-FX</b>	<b>4242-AC</b>
<b>26.440</b> 324 kW (440 PS) D 2066 LF 36, D 2066 LF 40	07.08→					<b>4085-FX</b>	<b>4242-AC</b>
<b>26.440</b> 324 kW (441 PS) D 2676 LF 26	07.08→					<b>4085-FX</b>	<b>4242-AC</b>
<b>26.460</b> 338 kW (460 PS) D 2676 LF 52	09.16→					<b>4085-FX</b>	<b>4242-AC</b>
<b>26.480</b> 353 kW (480 PS) D 2676 LF 01, D 2676 LF 05, D 2676 LF 07, D 2676 LF 09, D 2676 LF 12, D 2676 LF 14, D 2676 LF 16, D 2676 LF 18, D 2676 LF 20, D 2676 LF 25, D 2676 LF 31, D 2676 LF 33, D 2676 LF 35, D 2676 LF 45	10.07→	Euro 6; System M&H, 09.12→	<b>4140-OX</b> <b>4673-OX</b>	<b>979-AR</b> <b>984-AR</b>	water separator	<b>4085-FX</b> <b>4474-FC</b>	with coalescing filter  (LH), ZF Servocom RAS-EC  <b>4243-ACC</b>
<b>26.480</b> 353 kW (480 PS) D 2676 LF 25	05.08→					<b>4085-FX</b>	<b>4242-AC</b>
<b>26.500</b> 368 kW (500 PS) D 2676 LF 51	09.16→					<b>4085-FX</b>	<b>4242-AC</b>
<b>26.540</b> 397 kW (540 PS) D 2676 LF 06, D 2676 LF 08, D 2676 LF 11, D 2676 LF 13, D 2676 LF 15, D 2676 LF 17, D 2676 LF 19, D 2676 LF 32	10.07→	Euro 6; System M&H, 09.12→	<b>4140-OX</b> <b>4673-OX</b>	<b>979-AR</b> <b>984-AR</b>	water separator	<b>4085-FX</b> <b>4474-FC</b>	with coalescing filter  (LH), ZF Servocom RAS-EC  <b>4243-ACC</b>
<b>28.440</b> 324 kW (440 PS) D 2066 LF 17, D 2066 LF 44, D 2066 LF 69	07.07→	Euro 6; System M&H, 09.12→	<b>4140-OX</b> <b>4673-OX</b>	<b>979-AR</b> <b>984-AR</b>	water separator	<b>4085-FX</b> <b>4474-FC</b>	with coalescing filter  (LH), ZF Servocom RAS-EC  <b>4243-ACC</b>
<b>32.320</b> 235 kW (320 PS) D 2066 LF 39, D 2066 LF 43, D 2066 LF 68	02.09→					<b>4085-FX</b>	<b>4242-AC</b>
<b>32.360</b> 265 kW (360 PS) D 2066 LF 27, D 2066 LF 38, D 2066 LF 42, D 2066 LF 67	10.07→					<b>4085-FX</b>	<b>4242-AC</b>
<b>32.400</b> 294 kW (400 PS) D 2066 LF 26, D 2066 LF 37, D 2066 LF 41, D 2066 LF 61	10.07→					<b>4085-FX</b>	<b>4242-AC</b>
<b>32.420</b> 309 kW (420 PS) D 2676 LF 53	09.16→					<b>4085-FX</b>	<b>4242-AC</b>
<b>32.440</b> 324 kW (440 PS) D 2066 LF 25, D 2066 LF 36, D 2066 LF 40	10.07→					<b>4085-FX</b>	<b>4242-AC</b>
<b>32.440</b> 324 kW (441 PS) D 2676 LF 26	08.08→					<b>4085-FX</b>	<b>4242-AC</b>
<b>32.460</b> 338 kW (460 PS) D 2676 LF 52	09.16→					<b>4085-FX</b>	<b>4242-AC</b>









**M**



**TGS**

<b>32.480</b> 353 kW (480 PS) D 2676 LF 05, D 2676 LF 07, D 2676 LF 25	08.08→					<b>4085-FX</b>		<b>4242-AC</b>
<b>32.500</b> 368 kW (500 PS) D 2676 LF 51	09.16→					<b>4085-FX</b>		<b>4242-AC</b>
<b>33.320</b> 235 kW (320 PS) D 2066 LF 43	05.09→					<b>4085-FX</b>		<b>4242-AC</b>
<b>33.350</b> 257 kW (350 PS) D 2066 LF 03	06.08→					<b>4085-FX</b>		<b>4242-AC</b>
<b>33.360</b> 265 kW (360 PS) D 2066 LF 07, D 2066 LF 48, D 2066 LF 64	06.08→					<b>4085-FX</b>		<b>4242-AC</b>
<b>33.390</b> 287 kW (390 PS) D 2066 LF 02	06.08→					<b>4085-FX</b>		<b>4242-AC</b>
<b>33.400</b> 294 kW (400 PS) D 2066 LF 06, D 2066 LF 49, D 2066 LF 63	07.08→					<b>4085-FX</b>		<b>4242-AC</b>
<b>33.430</b> 316 kW (430 PS) D 2066 LF 01	06.08→					<b>4085-FX</b>		<b>4242-AC</b>
<b>33.440</b> 324 kW (440-441 PS) D 2676 LF 04	10.07→					<b>4085-FX</b>		<b>4242-AC</b>
<b>33.440</b> 324 kW (441 PS) D 2066 LF 50, D 2066 LF 62	06.08→					<b>4085-FX</b>		<b>4242-AC</b>
<b>33.480</b> 353 kW (480 PS) D 2676 LF 02	08.08→					<b>4085-FX</b>		<b>4242-AC</b>
<b>35.320</b> 235 kW (320 PS) D 2066 LF 28, D 2066 LF 39, D 2066 LF 43, D 2066 LF 68	10.07→					<b>4085-FX</b>		<b>4242-AC</b>
<b>35.360</b> 265 kW (360 PS) D 2066 LF 27, D 2066 LF 38, D 2066 LF 42, D 2066 LF 67	10.07→					<b>4085-FX</b>		<b>4242-AC</b>
<b>35.400</b> 294 kW (400 PS) D 2066 LF 26, D 2066 LF 37, D 2066 LF 41, D 2066 LF 61	10.07→					<b>4085-FX</b>		<b>4242-AC</b>
<b>35.420</b> 309 kW (420 PS) D 2676 LF 53	09.16→					<b>4085-FX</b>		<b>4242-AC</b>
<b>35.440</b> 324 kW (440 PS) D 2066 LF 17, D 2066 LF 44, D 2066 LF 69	04.07→		<b>4140-OX</b>		<b>979-AR</b>	<b>4085-FX</b>	with coalescing filter	<b>4078-AD</b>
		Euro 6; System M&H, 09.12→	<b>4673-OX</b>		<b>984-AR</b>	water separator	<b>4474-FC</b>	<b>4242-AC</b>
							(LH), ZF Servocom RAS-EC	<b>4597-OH</b>
								<b>4243-ACC</b>
<b>35.440</b> 324 kW (440 PS) D 2066 LF 25, D 2066 LF 36, D 2066 LF 40	10.07→					<b>4085-FX</b>		<b>4242-AC</b>
<b>35.440</b> 324 kW (441 PS) D 2676 LF 26	08.08→					<b>4085-FX</b>		<b>4242-AC</b>
<b>35.460</b> 338 kW (460 PS) D 2676 LF 52	09.16→					<b>4085-FX</b>		<b>4242-AC</b>
<b>35.480</b> 353 kW (480 PS) D 2676 LF 05, D 2676 LF 07, D 2676 LF 14, D 2676 LF 25	10.07→					<b>4085-FX</b>		<b>4242-AC</b>
<b>35.500</b> 368 kW (500 PS) D 2676 LF 51	09.16→					<b>4085-FX</b>		<b>4242-AC</b>
<b>35.540</b> 397 kW (540 PS) D 2676 LF 06, D 2676 LF 13	10.07→					<b>4085-FX</b>		<b>4242-AC</b>

M

  					
<b>TGS</b>					
<b>37.320</b> 235 kW (320 PS) D 2066 LF 28, D 2066 LF 39, D 2066 LF 43, D 2066 LF 68	10.07→			4085-FX	4242-AC
<b>37.360</b> 265 kW (360 PS) D 2066 LF 27, D 2066 LF 38, D 2066 LF 42, D 2066 LF 67	10.07→			4085-FX	4242-AC
<b>37.400</b> 294 kW (400 PS) D 2066 LF 26, D 2066 LF 37, D 2066 LF 41, D 2066 LF 61	10.07→			4085-FX	4242-AC
<b>37.420</b> 309 kW (420 PS) D 2676 LF 53	09.16→			4085-FX	4242-AC
<b>37.440</b> 324 kW (440 PS) D 2066 LF 25, D 2066 LF 36, D 2066 LF 40	10.07→			4085-FX	4242-AC
<b>37.440</b> 324 kW (441 PS) D 2676 LF 26	07.08→			4085-FX	4242-AC
<b>37.460</b> 338 kW (460 PS) D 2676 LF 52	09.16→			4085-FX	4242-AC
<b>37.480</b> 353 kW (480 PS) D 2676 LF 05, D 2676 LF 07, D 2676 LF 14, D 2676 LF 25	10.07→			4085-FX	4242-AC
<b>37.500</b> 368 kW (500 PS) D 2676 LF 51	09.16→			4085-FX	4242-AC
<b>37.540</b> 397 kW (540 PS) D 2676 LF 06, D 2676 LF 13	10.07→			4085-FX	4242-AC
<b>41.320</b> 235 kW (320 PS) D 2066 LF 39, D 2066 LF 43, D 2066 LF 68	06.08→			4085-FX	4242-AC
<b>41.350</b> 257 kW (350 PS) D 2066 LF 03	06.08→			4085-FX	4242-AC
<b>41.360</b> 265 kW (360 PS) D 2066 LF 07, D 2066 LF 27, D 2066 LF 38, D 2066 LF 42, D 2066 LF 48, D 2066 LF 64, D 2066 LF 67	10.07→			4085-FX	4242-AC
<b>41.390</b> 287 kW (390 PS) D 2066 LF 02	06.08→			4085-FX	4242-AC
<b>41.400</b> 294 kW (400 PS) D 2066 LF 06, D 2066 LF 26, D 2066 LF 37, D 2066 LF 41, D 2066 LF 49, D 2066 LF 61, D 2066 LF 63	10.07→			4085-FX	4242-AC
<b>41.420</b> 309 kW (420 PS) D 2676 LF 53	09.16→			4085-FX	4242-AC
<b>41.430</b> 316 kW (430 PS) D 2066 LF 01	10.07→			4085-FX	4242-AC
<b>41.440</b> 324 kW (440-441 PS) D 2066 LF 25, D 2066 LF 36, D 2066 LF 40, D 2066 LF 50, D 2066 LF 62	10.07→			4085-FX	4242-AC
<b>41.440</b> 324 kW (440-441 PS) D 2676 LF 04, D 2676 LF 26	06.08→			4085-FX	4242-AC
<b>41.460</b> 338 kW (460 PS) D 2676 LF 52	09.16→			4085-FX	4242-AC
<b>41.480</b> 353 kW (480 PS) D 2676 LF 09, D 2676 LF 16, D 2676 LF 33, D 2676 LF 35	06.06→			982-FS	
<b>41.480</b> 353 kW (480 PS) D 2676 LF 02, D 2676 LF 03, D 2676 LF 05, D 2676 LF 07, D 2676 LF 14, D 2676 LF 20, D 2676 LF 25	10.07→			4085-FX	4242-AC
<b>41.500</b> 368 kW (500 PS) D 2676 LF 51	09.16→			4085-FX	4242-AC

**M**

<b>TGS</b>												
<b>41.540</b> 397 kW (540 PS) D 2676 LF 06, D 2676 LF 13				10.07→					<b>4085-FX</b>	<b>4242-AC</b>		
<b>TGX</b>												
<b>18.360</b> 265 kW (360 PS) D 2066 LF 27, D 2066 LF 38, D 2066 LF 42, D 2066 LF 52, D 2066 LF 67				10.07→	Euro 6; System M&H, 09.12→	<b>4140-OX</b> <b>4673-OX</b>		<b>979-AR</b> <b>984-AR</b>	water separator	<b>4085-FX</b> <b>4474-FC</b>	(LH)  with coalescing filter  (LH), ZF Servocom RAS-EC	<b>044-OH</b> <b>305-AD</b>  <b>4078-AD</b>  <b>4242-AC</b>  <b>4597-OH</b>  <b>4243-ACC</b>
<b>18.360</b> 265 kW (360 PS) D 2066 LF 27, D 2066 LF 38, D 2066 LF 42, D 2066 LF 52, D 2066 LF 67				10.07→					<b>4085-FX</b>	<b>4242-AC</b>		
<b>18.360</b> 265 kW (360 PS) D 2066 LF 27, D 2066 LF 38				10.07→					<b>4085-FX</b>	<b>4242-AC</b>		
<b>18.360</b> 265 kW (360 PS) D 2066 LF 27, D 2066 LF 38, D 2066 LF 42, D 2066 LF 67				10.07→					<b>4085-FX</b>	<b>4242-AC</b>		
<b>18.400</b> 294 kW (400 PS) D 2066 LF 26, D 2066 LF 37, D 2066 LF 41, D 2066 LF 51, D 2066 LF 61				10.07→	Euro 6; System M&H, 09.12→	<b>4140-OX</b> <b>4673-OX</b>		<b>979-AR</b> <b>984-AR</b>	water separator	<b>4085-FX</b> <b>4474-FC</b>	(LH)  with coalescing filter  (LH), ZF Servocom RAS-EC	<b>044-OH</b> <b>305-AD</b>  <b>4078-AD</b>  <b>4242-AC</b>  <b>4597-OH</b>  <b>4243-ACC</b>
<b>18.400</b> 294 kW (400 PS) D 2066 LF 26, D 2066 LF 37, D 2066 LF 41, D 2066 LF 51, D 2066 LF 61				10.07→					<b>4085-FX</b>	<b>4242-AC</b>		
<b>18.400</b> 294 kW (400 PS) D 2066 LF 26, D 2066 LF 37				10.07→					<b>4085-FX</b>	<b>4242-AC</b>		
<b>18.400</b> 294 kW (400 PS) D 2066 LF 26, D 2066 LF 37, D 2066 LF 41, D 2066 LF 61				10.07→					<b>4085-FX</b>	<b>4242-AC</b>		
<b>18.400</b> 294 kW (400 PS) D 2676 LF 47				08.12→					<b>4085-FX</b>	<b>4242-AC</b>		
<b>18.400</b> 294 kW (400 PS) D 2676 LF 47				08.12→					<b>4085-FX</b>	<b>4242-AC</b>		
<b>18.400</b> 294 kW (400 PS) D 2676 LF 47				08.12→					<b>4085-FX</b>	<b>4242-AC</b>		
<b>18.400</b> 294 kW (400 PS) D 2676 LF 47				08.12→					<b>4085-FX</b>	<b>4242-AC</b>		
<b>18.420</b> 309 kW (420 PS) D 2676 LF 53				09.16→					<b>4085-FX</b>	<b>4242-AC</b>		
<b>18.420</b> 309 kW (420 PS) D 2676 LF 53				09.16→					<b>4085-FX</b>	<b>4242-AC</b>		
<b>18.420</b> 309 kW (420 PS) D 2676 LF 53				09.16→					<b>4085-FX</b>	<b>4242-AC</b>		
<b>18.440</b> 324 kW (440 PS) D 2066 LF 25, D 2066 LF 36, D 2066 LF 40				10.07→					<b>4085-FX</b>	<b>4242-AC</b>		

M











TGX						
18.440 324 kW (440 PS) D 2066 LF 25, D 2066 LF 36, D 2066 LF 40	10.07→				4085-FX 4242-AC	
18.440 324 kW (440 PS) D 2066 LF 25, D 2066 LF 36	10.07→				4085-FX 4242-AC	
18.440 324 kW (440 PS) D 2066 LF 25, D 2066 LF 36, D 2066 LF 40	10.07→				4085-FX 4242-AC	
18.440 324 kW (441 PS) D 2676 LF 22, D 2676 LF 26	10.07→				4085-FX 4242-AC	
18.440 324 kW (441 PS) D 2676 LF 22, D 2676 LF 26	10.07→				4085-FX 4242-AC	
18.440 324 kW (441 PS) D 2676 LF 26	10.12→				4085-FX 4242-AC	
18.460 338 kW (460 PS) D 2676 LF 52	09.16→				4085-FX 4242-AC	
18.460 338 kW (460 PS) D 2676 LF 52	09.16→				4085-FX 4242-AC	
18.460 338 kW (460 PS) D 2676 LF 52	09.16→				4085-FX 4242-AC	
18.480 353 kW (480 PS) D 2676 LF 05, D 2676 LF 07, D 2676 LF 14, D 2676 LF 21, D 2676 LF 25	10.07→	Euro 6; System M&H, 09.12→	4140-OX 4673-OX	979-AR 984-AR	water separator 4085-FX 4474-FC	(LH) 044-OH 305-AD with coalescing filter 4078-AD 4242-AC (LH), ZF Servocom RAS-EC 4597-OH 4243-ACC
18.480 353 kW (480 PS) D 2676 LF 05, D 2676 LF 07, D 2676 LF 14, D 2676 LF 21, D 2676 LF 25	10.07→				4085-FX 4242-AC	
18.480 353 kW (480 PS) D 2676 LF 05, D 2676 LF 14	10.07→				4085-FX 4242-AC	
18.480 353 kW (480 PS) D 2676 LF 05, D 2676 LF 07, D 2676 LF 14, D 2676 LF 25	10.07→				4085-FX 4242-AC	
18.500 368 kW (500 PS) D 2676 LF 51	09.16→				4085-FX 4242-AC	
18.500 368 kW (500 PS) D 2676 LF 51	09.16→				4085-FX 4242-AC	
18.500 368 kW (500 PS) D 2676 LF 51	09.16→				4085-FX 4242-AC	
18.520 383 kW (521 PS) D 3876 LF02	09.14→				4085-FX 4242-AC	
18.540 397 kW (540 PS) D 2676 LF 13	10.07→	Euro 6; System M&H, 09.12→	4140-OX 4673-OX	979-AR 984-AR	water separator 4085-FX 4474-FC	(LH) 044-OH 305-AD with coalescing filter 4078-AD 4242-AC (LH), ZF Servocom RAS-EC 4597-OH 4243-ACC

M

TGX									
<b>18.540</b> 397 kW (540 PS) D 2676 LF 06, D 2676 LF 13	10.07→	Euro 6; System M&H	<b>4140-OX</b> <b>4673-OX</b>		<b>979-AR</b> <b>984-AR</b>	water separator	<b>4085-FX</b> <b>4474-FC</b>	(LH)  with coalescing filter  (LH), ZF Servocom RAS-EC	<b>044-OH</b> <b>305-AD</b> <b>4078-AD</b> <b>4242-AC</b> <b>4597-OH</b> <b>4243-ACC</b>
<b>18.540</b> 397 kW (540 PS) D 2676 LF 13	10.07→	Euro 6; System M&H	<b>4140-OX</b> <b>4673-OX</b>		<b>979-AR</b> <b>984-AR</b>	water separator	<b>4085-FX</b> <b>4474-FC</b>	(LH)  with coalescing filter  (LH), ZF Servocom RAS-EC	<b>044-OH</b> <b>305-AD</b> <b>4078-AD</b> <b>4242-AC</b> <b>4597-OH</b> <b>4243-ACC</b>
<b>18.540</b> 397 kW (540 PS) D 2676 LF 06, D 2676 LF 13	10.07→	Euro 6; System M&H	<b>4140-OX</b> <b>4673-OX</b>		<b>979-AR</b> <b>984-AR</b>	water separator	<b>4085-FX</b> <b>4474-FC</b>	(LH)  with coalescing filter  (LH), ZF Servocom RAS-EC	<b>044-OH</b> <b>305-AD</b> <b>4078-AD</b> <b>4242-AC</b> <b>4597-OH</b> <b>4243-ACC</b>
<b>18.540</b> 397 kW (540 PS) D 2676 LF 06	02.09→	Euro 6; System M&H, 09.12→	<b>4140-OX</b> <b>4673-OX</b>		<b>979-AR</b> <b>984-AR</b>	water separator	<b>4085-FX</b> <b>4474-FC</b>	(LH)  with coalescing filter  (LH), ZF Servocom RAS-EC	<b>044-OH</b> <b>4078-AD</b> <b>4242-AC</b> <b>4597-OH</b> <b>4243-ACC</b>
<b>18.540</b> 397 kW (540 PS) D 3876 LF08	09.16→						<b>4085-FX</b>		<b>4242-AC</b>
<b>18.540</b> 397 kW (540 PS) D 3876 LF08	09.16→						<b>4085-FX</b>		<b>4242-AC</b>
<b>18.560</b> 412 kW (560 PS) D 3876 LF01	09.14→						<b>4085-FX</b>		<b>4242-AC</b>
<b>18.580</b> 427 kW (580 PS) D 3876 LF07	09.16→						<b>4085-FX</b>		<b>4242-AC</b>
<b>18.580</b> 427 kW (580 PS) D 3876 LF07	09.16→						<b>4085-FX</b>		<b>4242-AC</b>
<b>18.640</b> 471 kW (640 PS) D 3876 LF09	09.16→						<b>4085-FX</b>		<b>4242-AC</b>









**M**

  						
<b>TGX</b>						
<b>18.680</b> 500-588 kW (680-799 PS) D 2868 LF02, D 2868 LF03, D 2868 LF05	10.07→	Euro 6; System M&H, 09.12→	<b>4140-OX</b> <b>4673-OX</b>	<b>979-AR</b> <b>984-AR</b>	water separator  (LH) with coalescing filter (LH), ZF Servocom RAS-EC	<b>4085-FX</b> <b>4474-FC</b>  <b>044-OH</b> <b>305-AD</b>  <b>4078-AD</b> <b>4242-AC</b> <b>4597-OH</b> <b>4243-ACC</b>
<b>24.360</b> 265 kW (360 PS) D 2066 LF 27, D 2066 LF 38, D 2066 LF 42, D 2066 LF 67	10.07→	Euro 6; System M&H, 09.12→	<b>4140-OX</b> <b>4673-OX</b>	<b>979-AR</b> <b>984-AR</b>	water separator  (LH) with coalescing filter (LH), ZF Servocom RAS-EC	<b>4085-FX</b> <b>4474-FC</b>  <b>044-OH</b> <b>305-AD</b>  <b>4078-AD</b> <b>4242-AC</b> <b>4597-OH</b> <b>4243-ACC</b>
<b>24.360</b> 265 kW (360 PS) D 2066 LF 27, D 2066 LF 38, D 2066 LF 42, D 2066 LF 52, D 2066 LF 67	10.07→				(LH) with coalescing filter	<b>4085-FX</b>   <b>4242-AC</b>
<b>24.400</b> 294 kW (400 PS) D 2066 LF 26, D 2066 LF 37, D 2066 LF 41, D 2066 LF 61	10.07→	Euro 6; System M&H, 09.12→	<b>4140-OX</b> <b>4673-OX</b>	<b>979-AR</b> <b>984-AR</b>	water separator  (LH) with coalescing filter (LH), ZF Servocom RAS-EC	<b>4085-FX</b> <b>4474-FC</b>  <b>044-OH</b> <b>305-AD</b>  <b>4078-AD</b> <b>4242-AC</b> <b>4597-OH</b> <b>4243-ACC</b>
<b>24.400</b> 294 kW (400 PS) D 2066 LF 26, D 2066 LF 37, D 2066 LF 41, D 2066 LF 51, D 2066 LF 61	10.07→				(LH) with coalescing filter	<b>4085-FX</b>   <b>4242-AC</b>
<b>24.400</b> 294 kW (400 PS) D 2676 LF 47	08.12→					<b>4085-FX</b>   <b>4242-AC</b>
<b>24.400</b> 294 kW (400 PS) D 2676 LF 47	08.12→					<b>4085-FX</b>   <b>4242-AC</b>
<b>24.420</b> 309 kW (420 PS) D 2676 LF 53	09.16→					<b>4085-FX</b>   <b>4242-AC</b>
<b>24.420</b> 309 kW (420 PS) D 2676 LF 53	09.16→					<b>4085-FX</b>   <b>4242-AC</b>
<b>24.440</b> 324 kW (441 PS) D 2676 LF 22, D 2676 LF 26	10.07→	Euro 6; System M&H, 09.12→	<b>4140-OX</b> <b>4673-OX</b>	<b>979-AR</b> <b>984-AR</b>	water separator  (LH) with coalescing filter (LH), ZF Servocom RAS-EC	<b>4085-FX</b> <b>4474-FC</b>  <b>044-OH</b> <b>305-AD</b>  <b>4078-AD</b> <b>4242-AC</b> <b>4597-OH</b> <b>4243-ACC</b>
<b>24.440</b> 324 kW (440 PS) D 2066 LF 25, D 2066 LF 36, D 2066 LF 40	10.07→				(LH) with coalescing filter	<b>4085-FX</b>   <b>4242-AC</b>

**M**

TGX							
24.440 324 kW (440 PS) D 2066 LF 25, D 2066 LF 36, D 2066 LF 40	10.07→					4085-FX	4242-AC
24.440 324 kW (441 PS) D 2676 LF 26	10.12→					4085-FX	4242-AC
24.460 338 kW (460 PS) D 2676 LF 52	09.16→					4085-FX	4242-AC
24.460 338 kW (460 PS) D 2676 LF 52	09.16→					4085-FX	4242-AC
24.480 353 kW (480 PS) D 2676 LF 05, D 2676 LF 07, D 2676 LF 14, D 2676 LF 25	10.07→	Euro 6; System M&H, 09.12→	4140-OX 4673-OX		979-AR 984-AR	water separator 4085-FX 4474-FC	(LH) with coalescing filter 4044-OH 4078-AD 4242-AC (LH), ZF Servocom RAS-EC 4597-OH 4243-ACC
24.480 353 kW (480 PS) D 2676 LF 05, D 2676 LF 07, D 2676 LF 14, D 2676 LF 21, D 2676 LF 25	10.07→					4085-FX	4242-AC
24.500 368 kW (500 PS) D 2676 LF 51	09.16→					4085-FX	4242-AC
24.500 368 kW (500 PS) D 2676 LF 51	09.16→					4085-FX	4242-AC
24.540 397 kW (540 PS) D 2676 LF 06, D 2676 LF 13	10.07→	Euro 6; System M&H, 09.12→	4140-OX 4673-OX		979-AR 984-AR	water separator 4085-FX 4474-FC	(LH) with coalescing filter 4044-OH 4078-AD 4242-AC (LH), ZF Servocom RAS-EC 4597-OH 4243-ACC
24.540 397 kW (540 PS) D 2676 LF 06	02.09→					4085-FX	4242-AC
24.680	10.07→	Euro 6; System M&H, 09.12→	4140-OX 4673-OX		979-AR 984-AR	water separator 4085-FX 4474-FC	(LH) with coalescing filter 4044-OH 4078-AD 4242-AC (LH), ZF Servocom RAS-EC 4597-OH 4243-ACC
26.320 235 kW (320 PS) D 2066 LF 28, D 2066 LF 43	10.07→					4085-FX	4242-AC
26.320 235 kW (320 PS) D 2066 LF 28, D 2066 LF 35, D 2066 LF 39, D 2066 LF 43, D 2066 LF 53, D 2066 LF 60, D 2066 LF 65, D 2066 LF 68	10.07→					4085-FX	4242-AC

M





   <b>TGX</b>							
<b>26.360</b> 265 kW (360 PS) D 2066 LF 27, D 2066 LF 38, D 2066 LF 42, D 2066 LF 52, D 2066 LF 67	10.07→	Euro 6; System M&H, 09.12→	<b>4140-OX</b> <b>4673-OX</b>	<b>979-AR</b> <b>984-AR</b>	water separator	<b>4085-FX</b> <b>4474-FC</b>	(LH)  with coalescing filter  (LH), ZF Servocom RAS-EC  <b>044-OH</b> <b>305-AD</b>  <b>4078-AD</b>  <b>4242-AC</b>  <b>4597-OH</b>  <b>4243-ACC</b>
<b>26.360</b> 265 kW (360 PS) D 2066 LF 27, D 2066 LF 38, D 2066 LF 42, D 2066 LF 67, D 2066 LF 85	10.07→					<b>4085-FX</b>	<b>4242-AC</b>
<b>26.360</b> 265 kW (360 PS) D 2066 LF 38	10.07→					<b>4085-FX</b>	<b>4242-AC</b>
<b>26.360</b> 265 kW (360 PS) D 2066 LF 38	10.07→					<b>4085-FX</b>	<b>4242-AC</b>
<b>26.360</b> 265 kW (360 PS) D 2066 LF 38, D 2066 LF 42, D 2066 LF 67	10.07→					<b>4085-FX</b>	<b>4242-AC</b>
<b>26.360</b> 265 kW (360 PS) D 2066 LF 27, D 2066 LF 38, D 2066 LF 42, D 2066 LF 52, D 2066 LF 67	10.07→					<b>4085-FX</b>	<b>4242-AC</b>
<b>26.360</b> 265 kW (360 PS) D 2066 LF 38	05.08→					<b>4085-FX</b>	<b>4242-AC</b>
<b>26.360</b> 265 kW (360 PS) D 2066 LF 38, D 2066 LF 42, D 2066 LF 67	07.08→					<b>4085-FX</b>	<b>4242-AC</b>
<b>26.360</b> 265 kW (360 PS) D 2066 LF 85	09.16→					<b>4085-FX</b>	<b>4242-AC</b>
<b>26.400</b> 294 kW (400 PS) D 2066 LF 37, D 2066 LF 41, D 2066 LF 61	06.06→					<b>4085-FX</b>	<b>4242-AC</b>
<b>26.400</b> 294 kW (400 PS) D 2066 LF 26, D 2066 LF 37, D 2066 LF 41, D 2066 LF 61	10.07→	Euro 6; System M&H, 09.12→	<b>4140-OX</b> <b>4673-OX</b>	<b>979-AR</b> <b>984-AR</b>	water separator	<b>4085-FX</b> <b>4474-FC</b>	(LH)  with coalescing filter  (LH), ZF Servocom RAS-EC  <b>044-OH</b> <b>305-AD</b>  <b>4078-AD</b>  <b>4242-AC</b>  <b>4597-OH</b>  <b>4243-ACC</b>
<b>26.400</b> 294 kW (400 PS) D 2066 LF 26, D 2066 LF 37, D 2066 LF 41, D 2066 LF 51, D 2066 LF 61	10.07→					<b>4085-FX</b>	<b>4242-AC</b>
<b>26.400</b> 294 kW (400 PS) D 2066 LF 37	10.07→					<b>4085-FX</b>	<b>4242-AC</b>
<b>26.400</b> 294 kW (400 PS) D 2066 LF 37	10.07→					<b>4085-FX</b>	<b>4242-AC</b>
<b>26.400</b> 294 kW (400 PS) D 2066 LF 26, D 2066 LF 37, D 2066 LF 41, D 2066 LF 51, D 2066 LF 61	10.07→					<b>4085-FX</b>	<b>4242-AC</b>
<b>26.400</b> 294 kW (400 PS) D 2066 LF 37	05.08→					<b>4085-FX</b>	<b>4242-AC</b>
<b>26.400</b> 294 kW (400 PS) D 2066 LF 37, D 2066 LF 41, D 2066 LF 61	07.08→					<b>4085-FX</b>	<b>4242-AC</b>

**M**

TGX									
26.420 309 kW (420 PS) D 2676 LF 53	09.16→						4085-FX		4242-AC
26.420 309 kW (420 PS) D 2676 LF 53	09.16→						4085-FX		4242-AC
26.420 309 kW (420 PS) D 2676 LF 53	09.16→						4085-FX		4242-AC
26.420 309 kW (420 PS) D 2676 LF 53	09.16→						4085-FX		4242-AC
26.420 309 kW (420 PS) D 2676 LF 53	09.16→						4085-FX		4242-AC
26.420 309 kW (420 PS) D 2676 LF 53	09.16→						4085-FX		4242-AC
26.420 309 kW (420 PS) D 2676 LF 53	09.16→						4085-FX		4242-AC
26.440 324 kW (440 PS) D 2066 LF 36	09.07→						4085-FX		4242-AC
26.440 324 kW (440 PS) D 2066 LF 25, D 2066 LF 36, D 2066 LF 40, D 2066 LF 57	10.07→	Euro 6; System M&H, 09.12→	4140-OX 4673-OX		979-AR 984-AR	water separator	4085-FX 4474-FC	(LH) with coalescing filter  (LH), ZF Servocom RAS-EC	044-OH 4078-AD 4242-AC 4597-OH 4243-ACC
26.440 324 kW (440 PS) D 2066 LF 25, D 2066 LF 36, D 2066 LF 40	10.07→						4085-FX		4242-AC
26.440 324 kW (440 PS) D 2066 LF 36	10.07→						4085-FX		4242-AC
26.440 324 kW (440 PS) D 2066 LF 25, D 2066 LF 36, D 2066 LF 40	10.07→						4085-FX		4242-AC
26.440 324 kW (440 PS) D 2066 LF 36	05.08→						4085-FX		4242-AC
26.440 324 kW (440 PS) D 2066 LF 36, D 2066 LF 40	07.08→						4085-FX		4242-AC
26.440 324 kW (440 PS) D 2066 LF 36, D 2066 LF 40	07.08→						4085-FX		4242-AC
26.440 324 kW (441 PS) D 2676 LF 22, D 2676 LF 26	07.08→						4085-FX		4242-AC
26.440 324 kW (441 PS) D 2676 LF 26	10.12→						4085-FX		4242-AC
26.440 324 kW (441 PS) D 2676 LF 26	10.12→						4085-FX		4242-AC
26.440 324 kW (441 PS) D 2676 LF 26	10.12→						4085-FX		4242-AC
26.440 324 kW (441 PS) D 2676 LF 22, D 2676 LF 26	10.12→						4085-FX		4242-AC
26.440 324 kW (441 PS) D 2676 LF 26	01.14→						4085-FX		4242-AC
26.460 338 kW (460 PS) D 2676 LF 52	09.16→						4085-FX		4242-AC
26.460 338 kW (460 PS) D 2676 LF 52	09.16→						4085-FX		4242-AC
26.460 338 kW (460 PS) D 2676 LF 52	09.16→						4085-FX		4242-AC
26.460 338 kW (460 PS) D 2676 LF 52	09.16→						4085-FX		4242-AC

M











TGX						
26.460 338 kW (460 PS) D 2676 LF 52	09.16→				4085-FX	4242-AC
26.460 338 kW (460 PS) D 2676 LF 52	09.16→				4085-FX	4242-AC
26.460 338 kW (460 PS) D 2676 LF 52	09.16→				4085-FX	4242-AC
26.480 353 kW (480 PS) D 2676 LF 05	09.07→				4085-FX	4242-AC
26.480 353 kW (480 PS) D 2676 LF 05, D 2676 LF 07, D 2676 LF 14, D 2676 LF 21, D 2676 LF 25	10.07→	Euro 6; System M&H, 09.12→	4140-OX 4673-OX	979-AR 984-AR	water separator 4085-FX 4474-FC	(LH) 044-OH 305-AD with coalescing filter 4078-AD 4242-AC (LH), ZF Servocom RAS-EC 4597-OH 4243-ACC
26.480 353 kW (480 PS) D 2676 LF 05, D 2676 LF 07, D 2676 LF 14, D 2676 LF 25	10.07→				4085-FX	4242-AC
26.480 353 kW (480 PS) D 2676 LF 05, D 2676 LF 07, D 2676 LF 14, D 2676 LF 21, D 2676 LF 25	10.07→				4085-FX	4242-AC
26.480 353 kW (480 PS) D 2676 LF 05	10.07→				4085-FX	4242-AC
26.480 353 kW (480 PS) D 2676 LF 05	12.07→				4085-FX	4242-AC
26.480 353 kW (480 PS) D 2676 LF 05	12.07→				4085-FX	4242-AC
26.480 353 kW (480 PS) D 2676 LF 05, D 2676 LF 07	05.08→				4085-FX	4242-AC
26.480 353 kW (480 PS) D 2676 LF 05, D 2676 LF 07, D 2676 LF 25	07.08→				4085-FX	4242-AC
26.500 368 kW (500 PS) D 2676 LF 51	09.16→				4085-FX	4242-AC
26.500 368 kW (500 PS) D 2676 LF 51	09.16→				4085-FX	4242-AC
26.500 368 kW (500 PS) D 2676 LF 51	09.16→				4085-FX	4242-AC
26.500 368 kW (500 PS) D 2676 LF 51	09.16→				4085-FX	4242-AC
26.500 368 kW (500 PS) D 2676 LF 51	09.16→				4085-FX	4242-AC
26.500 368 kW (500 PS) D 2676 LF 51	09.16→				4085-FX	4242-AC
26.500 368 kW (500 PS) D 2676 LF 51	09.16→				4085-FX	4242-AC
26.500 368 kW (500 PS) D 2676 LF 51	09.16→				4085-FX	4242-AC
26.540 397 kW (540 PS) D 2676 LF 06, D 2676 LF 13	10.07→	Euro 6; System M&H, 09.12→	4140-OX 4673-OX	979-AR 984-AR	water separator 4085-FX 4474-FC	(LH) 044-OH with coalescing filter 4078-AD 4242-AC (LH), ZF Servocom RAS-EC 4597-OH 4243-ACC

**M**



TGX							
26.540 397 kW (540 PS) D 2676 LF 06, D 2676 LF 13	10.07→					4085-FX	4242-AC
26.540 397 kW (540 PS) D 2676 LF 06, D 2676 LF 13	10.07→					4085-FX	4242-AC
26.540 397 kW (540 PS) D 2676 LF 06	02.09→					4085-FX	4242-AC
26.540 397 kW (540 PS) D 2676 LF 06	02.09→					4085-FX	4242-AC
26.540 397 kW (540 PS) D 2676 LF 06	10.12→					4085-FX	4242-AC
26.540 397 kW (540 PS) D 3876 LF08	09.16→					4085-FX	4242-AC
26.540 397 kW (540 PS) D 3876 LF08	09.16→					4085-FX	4242-AC
26.540 397 kW (540 PS) D 3876 LF08	09.16→					4085-FX	4242-AC
26.540 397 kW (540 PS) D 3876 LF08	09.16→					4085-FX	4242-AC
26.540 397 kW (540 PS) D 3876 LF08	09.16→					4085-FX	4242-AC
26.540 397 kW (540 PS) D 3876 LF08	09.16→					4085-FX	4242-AC
26.540 397 kW (540 PS) D 3876 LF08	09.16→					4085-FX	4242-AC
26.540 397 kW (540 PS) D 3876 LF08	09.16→					4085-FX	4242-AC
26.580 427 kW (580 PS) D 3876 LF07	09.16→					4085-FX	4242-AC
26.580 427 kW (580 PS) D 3876 LF07	09.16→					4085-FX	4242-AC
26.580 427 kW (580 PS) D 3876 LF07	09.16→					4085-FX	4242-AC
26.580 427 kW (580 PS) D 3876 LF07	09.16→					4085-FX	4242-AC
26.580 427 kW (580 PS) D 3876 LF07	09.16→					4085-FX	4242-AC
26.580 427 kW (580 PS) D 3876 LF07	09.16→					4085-FX	4242-AC
26.580 427 kW (580 PS) D 3876 LF07	09.16→					4085-FX	4242-AC
26.580 427 kW (580 PS) D 3876 LF07	09.16→					4085-FX	4242-AC
26.640 471 kW (640 PS) D 3876 LF09	09.16→					4085-FX	4242-AC
26.640 471 kW (640 PS) D 3876 LF09	09.16→					4085-FX	4242-AC
26.640 471 kW (640 PS) D 3876 LF09	09.16→					4085-FX	4242-AC
26.640 471 kW (640 PS) D 3876 LF09	09.16→					4085-FX	4242-AC
26.640 471 kW (640 PS) D 3876 LF09	09.16→					4085-FX	4242-AC
26.640 471 kW (640 PS) D 3876 LF09	09.16→					4085-FX	4242-AC
26.680	10.07→	Euro 6; System M&H, 09.12→	4140-OX 4673-OX	979-AR 984-AR	water separator	4085-FX 4474-FC	(LH) with coalescing filter  (LH), ZF Servocom RAS-EC  4243-ACC









M

   <b>TGX</b>					
<b>27.440</b> 324 kW (440 PS) D 2676 LF 28	10.12→			<b>4085-FX</b>	<b>4242-AC</b>
<b>28.360</b> 265 kW (360 PS) D 2066 LF 27, D 2066 LF 38, D 2066 LF 42, D 2066 LF 67	10.07→	Euro 6; System M&H, 09.12→	<b>4140-OX</b> <b>4673-OX</b>	<b>979-AR</b> <b>984-AR</b>  water separator	(LH) with coalescing filter  (LH), ZF Servocom RAS-EC  <b>4242-AC</b> <b>4597-OH</b> <b>4243-ACC</b>
<b>28.360</b> 265 kW (360 PS) D 2066 LF 27, D 2066 LF 38, D 2066 LF 42, D 2066 LF 67	10.07→			<b>4085-FX</b>	<b>4242-AC</b>
<b>28.400</b> 294 kW (400 PS) D 2066 LF 26, D 2066 LF 37, D 2066 LF 41, D 2066 LF 61	10.07→	Euro 6; System M&H, 09.12→	<b>4140-OX</b> <b>4673-OX</b>	<b>979-AR</b> <b>984-AR</b>  water separator	(LH) with coalescing filter  (LH), ZF Servocom RAS-EC  <b>4242-AC</b> <b>4597-OH</b> <b>4243-ACC</b>
<b>28.400</b> 294 kW (400 PS) D 2066 LF 26, D 2066 LF 37, D 2066 LF 41, D 2066 LF 61	10.07→			<b>4085-FX</b>	<b>4242-AC</b>
<b>28.400</b> 294 kW (400 PS) D 2676 LF 47	08.12→			<b>4085-FX</b>	<b>4242-AC</b>
<b>28.420</b> 309 kW (420 PS) D 2676 LF 53	09.16→			<b>4085-FX</b>	<b>4242-AC</b>
<b>28.420</b> 309 kW (420 PS) D 2676 LF 53	09.16→			<b>4085-FX</b>	<b>4242-AC</b>
<b>28.440</b> 324 kW (440 PS) D 2066 LF 25, D 2066 LF 36, D 2066 LF 40	10.07→	Euro 6; System M&H, 09.12→	<b>4140-OX</b> <b>4673-OX</b>	<b>979-AR</b> <b>984-AR</b>  water separator	(LH) with coalescing filter  (LH), ZF Servocom RAS-EC  <b>4242-AC</b> <b>4597-OH</b> <b>4243-ACC</b>
<b>28.440</b> 324 kW (440 PS) D 2066 LF 25, D 2066 LF 36, D 2066 LF 40	10.07→			<b>4085-FX</b>	<b>4242-AC</b>
<b>28.440</b> 324 kW (440-441 PS) D 2676 440, D 2676 LF 26	10.12→			<b>4085-FX</b>	<b>4242-AC</b>
<b>28.440</b> 324 kW (440 PS) D 2676 LF 10, D 2676 LF 28	10.12→			<b>4085-FX</b>	<b>4242-AC</b>
<b>28.440</b> 324 kW (441 PS) D 2676 LF 26	10.12→			<b>4085-FX</b>	<b>4242-AC</b>
<b>28.460</b> 338 kW (460 PS) D 2676 LF 52	09.16→			<b>4085-FX</b>	<b>4242-AC</b>
<b>28.460</b> 338 kW (460 PS) D 2676 LF 52	09.16→			<b>4085-FX</b>	<b>4242-AC</b>

**M**

TGX									
<b>28.480</b> 353 kW (480 PS) D 2676 LF 05, D 2676 LF 07, D 2676 LF 14, D 2676 LF 25	10.07→	Euro 6; System M&H, 09.12→	<b>4140-OX</b> <b>4673-OX</b>		<b>979-AR</b> <b>984-AR</b>	water separator	<b>4085-FX</b> <b>4474-FC</b>	(LH) with coalescing filter  (LH), ZF Servocom RAS-EC	<b>044-OH</b> <b>4078-AD</b> <b>4242-AC</b> <b>4597-OH</b> <b>4243-ACC</b>
<b>28.480</b> 353 kW (480 PS) D 2676 LF 05, D 2676 LF 07, D 2676 LF 14, D 2676 LF 25	10.07→						<b>4085-FX</b>		<b>4242-AC</b>
<b>28.480</b> 353 kW (480 PS) D 2676 LF 23	09.16→						<b>4085-FX</b>		<b>4242-AC</b>
<b>28.500</b> 368 kW (500 PS) D 2676 LF 51	09.16→						<b>4085-FX</b>		<b>4242-AC</b>
<b>28.500</b> 368 kW (500 PS) D 2676 LF 51	09.16→						<b>4085-FX</b>		<b>4242-AC</b>
<b>28.540</b> 397 kW (540 PS) D 2676 LF 06, D 2676 LF 13	10.07→	Euro 6; System M&H, 09.12→	<b>4140-OX</b> <b>4673-OX</b>		<b>979-AR</b> <b>984-AR</b>	water separator	<b>4085-FX</b> <b>4474-FC</b>	(LH) with coalescing filter  (LH), ZF Servocom RAS-EC	<b>044-OH</b> <b>4078-AD</b> <b>4242-AC</b> <b>4597-OH</b> <b>4243-ACC</b>
<b>28.540</b> 397 kW (540 PS) D 2676 LF 06	02.09→						<b>4085-FX</b>		<b>4242-AC</b>
<b>28.540</b> 397 kW (540 PS) D 3876 LF08	09.16→						<b>4085-FX</b>		<b>4242-AC</b>
<b>28.540</b> 397 kW (540 PS) D 3876 LF08	09.16→						<b>4085-FX</b>		<b>4242-AC</b>
<b>28.580</b> 427 kW (580 PS) D 3876 LF07	09.16→						<b>4085-FX</b>		<b>4242-AC</b>
<b>28.580</b> 427 kW (580 PS) D 3876 LF07	09.16→						<b>4085-FX</b>		<b>4242-AC</b>
<b>28.680</b>	10.07→	Euro 6; System M&H, 09.12→	<b>4140-OX</b> <b>4673-OX</b>		<b>979-AR</b> <b>984-AR</b>	water separator	<b>4085-FX</b> <b>4474-FC</b>	(LH) with coalescing filter  (LH), ZF Servocom RAS-EC	<b>044-OH</b> <b>4078-AD</b> <b>4242-AC</b> <b>4597-OH</b> <b>4243-ACC</b>
<b>29.440</b> 324 kW (440 PS) D 2676 440	01.09→								<b>4242-AC</b>
<b>29.440</b> 324 kW (440 PS) D 2676 440	01.13→								<b>4242-AC</b>
<b>29.480</b> 353 kW (480 PS) D 2676 LF 05, D 2676 LF 07, D 2676 LF 14, D 2676 LF 25	08.15→						<b>4085-FX</b>		<b>4242-AC</b>
<b>32.440</b> 265 kW (360 PS) D 2066 LF 38, D 2066 LF 42, D 2066 LF 67	10.07→						<b>4085-FX</b>		<b>4242-AC</b>

**M**









   <b>TGX</b>							
<b>33.360</b> 265 kW (360 PS) D 2066 LF 27, D 2066 LF 38, D 2066 LF 42, D 2066 LF 67	10.07→	Euro 6; System M&H, 09.12→	<b>4140-OX</b> <b>4673-OX</b>	<b>979-AR</b> <b>984-AR</b>	water separator	<b>4085-FX</b> <b>4474-FC</b>	(LH) with coalescing filter  (LH), ZF Servocom RAS-EC  <b>044-OH</b> <b>4078-AD</b>  <b>4242-AC</b> <b>4597-OH</b>  <b>4243-ACC</b>
<b>33.360</b> 265 kW (360 PS) D 2066 LF 27, D 2066 LF 38, D 2066 LF 42, D 2066 LF 67	10.07→					<b>4085-FX</b>	<b>4242-AC</b>
<b>33.400</b> 294 kW (400 PS) D 2066 LF 26, D 2066 LF 37, D 2066 LF 41, D 2066 LF 61	10.07→	Euro 6; System M&H, 09.12→	<b>4140-OX</b> <b>4673-OX</b>	<b>979-AR</b> <b>984-AR</b>	water separator	<b>4085-FX</b> <b>4474-FC</b>	(LH) with coalescing filter  (LH), ZF Servocom RAS-EC  <b>044-OH</b> <b>4078-AD</b>  <b>4242-AC</b> <b>4597-OH</b>  <b>4243-ACC</b>
<b>33.400</b> 294 kW (400 PS) D 2066 LF 26, D 2066 LF 37, D 2066 LF 41, D 2066 LF 61	10.07→					<b>4085-FX</b>	<b>4242-AC</b>
<b>33.420</b> 309 kW (420 PS) D 2676 LF 53	09.16→					<b>4085-FX</b>	<b>4242-AC</b>
<b>33.420</b> 309 kW (420 PS) D 2676 LF 53	09.16→					<b>4085-FX</b>	<b>4242-AC</b>
<b>33.420</b> 309 kW (420 PS) D 2676 LF 53	09.16→					<b>4085-FX</b>	<b>4242-AC</b>
<b>33.440</b> 324 kW (440 PS) D 2066 LF 25, D 2066 LF 36, D 2066 LF 40	10.07→	Euro 6; System M&H, 09.12→	<b>4140-OX</b> <b>4673-OX</b>	<b>979-AR</b> <b>984-AR</b>	water separator	<b>4085-FX</b> <b>4474-FC</b>	(LH) with coalescing filter  (LH), ZF Servocom RAS-EC  <b>044-OH</b> <b>4078-AD</b>  <b>4242-AC</b> <b>4597-OH</b>  <b>4243-ACC</b>
<b>33.440</b> 324 kW (440 PS) D 2066 LF 25, D 2066 LF 36, D 2066 LF 40	10.07→					<b>4085-FX</b>	<b>4242-AC</b>
<b>33.440</b> 324 kW (441 PS) D 2676 LF 26	10.12→					<b>4085-FX</b>	<b>4242-AC</b>
<b>33.440</b> 324 kW (441 PS) D 2676 LF 26	01.14→					<b>4085-FX</b>	<b>4242-AC</b>
<b>33.460</b> 338 kW (460 PS) D 2676 LF 52	09.16→					<b>4085-FX</b>	<b>4242-AC</b>
<b>33.460</b> 338 kW (460 PS) D 2676 LF 52	09.16→					<b>4085-FX</b>	<b>4242-AC</b>
<b>33.460</b> 338 kW (460 PS) D 2676 LF 52	09.16→					<b>4085-FX</b>	<b>4242-AC</b>
<b>33.480</b> 353 kW (480 PS) D 2676 LF 05, D 2676 LF 07, D 2676 LF 14, D 2676 LF 16, D 2676 LF 25	10.07→	Euro 6; System M&H, 09.12→	<b>4140-OX</b> <b>4673-OX</b>	<b>979-AR</b> <b>984-AR</b>	water separator	<b>4085-FX</b> <b>4474-FC</b>	(LH) with coalescing filter  (LH), ZF Servocom RAS-EC  <b>044-OH</b> <b>4078-AD</b>  <b>4242-AC</b> <b>4597-OH</b>  <b>4243-ACC</b>

**M**

TGX								
33.480 353 kW (480 PS) D 2676 LF 05, D 2676 LF 07, D 2676 LF 14, D 2676 LF 25	10.07→						4085-FX	4242-AC
33.480 353 kW (480 PS) D 2676 LF 05, D 2676 LF 07, D 2676 LF 14, D 2676 LF 16, D 2676 LF 25	01.14→						4085-FX	4242-AC
33.500 368 kW (500 PS) D 2676 LF 51	09.16→						4085-FX	4242-AC
33.500 368 kW (500 PS) D 2676 LF 51	09.16→						4085-FX	4242-AC
33.500 368 kW (500 PS) D 2676 LF 51	09.16→						4085-FX	4242-AC
33.540 397 kW (540 PS) D 2676 LF 06, D 2676 LF 13	10.07→	Euro 6; System M&H, 09.12→	4140-OX 4673-OX	979-AR 984-AR	water separator	4085-FX 4474-FC	(LH) with coalescing filter  (LH), ZF Servocom RAS-EC	044-OH 4078-AD  4242-AC 4597-OH 4243-ACC
33.540 397 kW (540 PS) D 2676 LF 06, D 2676 LF 13	10.07→						4085-FX	4242-AC
33.540 397 kW (540 PS) D 3876 LF08	09.16→						4085-FX	4242-AC
33.540 397 kW (540 PS) D 3876 LF08	09.16→						4085-FX	4242-AC
33.540 397 kW (540 PS) D 3876 LF08	09.16→						4085-FX	4242-AC
33.580 427 kW (580 PS) D 3876 LF07	09.16→						4085-FX	4242-AC
33.580 427 kW (580 PS) D 3876 LF07	09.16→						4085-FX	4242-AC
33.580 427 kW (580 PS) D 3876 LF07	09.16→						4085-FX	4242-AC
33.640 471 kW (640 PS) D 3876 LF09	09.16→						4085-FX	4242-AC
33.640 471 kW (640 PS) D 3876 LF09	09.16→						4085-FX	4242-AC
33.680 500-588 kW (680-799 PS) D 2868 LF02, D 2868 LF05	10.07→	Euro 6; System M&H, 09.12→	4140-OX 4673-OX	979-AR 984-AR	water separator	4085-FX 4474-FC	(LH) with coalescing filter  (LH), ZF Servocom RAS-EC	044-OH 4078-AD  4242-AC 4597-OH 4243-ACC
33.680 500-588 kW (680-799 PS) D 2868 LF02, D 2868 LF05	10.07→	Euro 6; System M&H	4140-OX 4673-OX	979-AR 984-AR	water separator	4085-FX 4474-FC	(LH) with coalescing filter  (LH), ZF Servocom RAS-EC	044-OH 4078-AD  4242-AC 4597-OH 4243-ACC







M



   <b>TGX</b>					
<b>35.360</b> 265 kW (360 PS) D 2066 LF 27, D 2066 LF 38, D 2066 LF 42, D 2066 LF 67	06.08→	Euro 6; System M&H, 09.12→	<b>4140-OX</b> <b>4673-OX</b>	<b>979-AR</b> <b>984-AR</b>	water separator <b>4085-FX</b> <b>4474-FC</b> (LH) with coalescing filter (LH), ZF Servocom RAS-EC <b>044-OH</b> <b>4078-AD</b> <b>4242-AC</b> <b>4597-OH</b> <b>4243-ACC</b>
<b>35.400</b> 294 kW (400 PS) D 2066 LF 26, D 2066 LF 37, D 2066 LF 41, D 2066 LF 61	06.08→	Euro 6; System M&H, 09.12→	<b>4140-OX</b> <b>4673-OX</b>	<b>979-AR</b> <b>984-AR</b>	water separator <b>4085-FX</b> <b>4474-FC</b> (LH) with coalescing filter (LH), ZF Servocom RAS-EC <b>044-OH</b> <b>4078-AD</b> <b>4242-AC</b> <b>4597-OH</b> <b>4243-ACC</b>
<b>35.420</b> 309 kW (420 PS) D 2676 LF 53	09.16→				<b>4085-FX</b> <b>4242-AC</b>
<b>35.440</b> 324 kW (441 PS) D 2676 LF 26	06.08→	Euro 6; System M&H, 09.12→	<b>4140-OX</b> <b>4673-OX</b>	<b>979-AR</b> <b>984-AR</b>	water separator <b>4085-FX</b> <b>4474-FC</b> (LH) with coalescing filter (LH), ZF Servocom RAS-EC <b>044-OH</b> <b>4078-AD</b> <b>4242-AC</b> <b>4597-OH</b> <b>4243-ACC</b>
<b>35.440</b> 324 kW (440 PS) D 2066 LF 25, D 2066 LF 36, D 2066 LF 40	06.08→				<b>4085-FX</b> <b>4242-AC</b>
<b>35.460</b> 338 kW (460 PS) D 2676 LF 52	09.16→				<b>4085-FX</b> <b>4242-AC</b>
<b>35.480</b> 353 kW (480 PS) D 2676 LF 05, D 2676 LF 07, D 2676 LF 14, D 2676 LF 25	06.08→	Euro 6; System M&H, 09.12→	<b>4140-OX</b> <b>4673-OX</b>	<b>979-AR</b> <b>984-AR</b>	water separator <b>4085-FX</b> <b>4474-FC</b> (LH) with coalescing filter (LH), ZF Servocom RAS-EC <b>044-OH</b> <b>4078-AD</b> <b>4242-AC</b> <b>4597-OH</b> <b>4243-ACC</b>
<b>35.500</b> 368 kW (500 PS) D 2676 LF 51	09.16→				<b>4085-FX</b> <b>4242-AC</b>
<b>35.540</b> 397 kW (540 PS) D 2676 LF 06, D 2676 LF 13	06.08→	Euro 6; System M&H, 09.12→	<b>4140-OX</b> <b>4673-OX</b>	<b>979-AR</b> <b>984-AR</b>	water separator <b>4085-FX</b> <b>4474-FC</b> (LH) with coalescing filter (LH), ZF Servocom RAS-EC <b>044-OH</b> <b>4078-AD</b> <b>4242-AC</b> <b>4597-OH</b> <b>4243-ACC</b>
<b>35.540</b> 397 kW (540 PS) D 3876 LF08	09.16→				<b>4085-FX</b> <b>4242-AC</b>
<b>35.580</b> 427 kW (580 PS) D 3876 LF07	09.16→				<b>4085-FX</b> <b>4242-AC</b>
<b>35.640</b> 471 kW (640 PS) D 3876 LF09	09.16→				<b>4085-FX</b> <b>4242-AC</b>

**M**

<b>TGX</b>						
<b>41.480</b>	03.08→	Euro 6; System M&H, 09.12→	<b>4140-OX</b> <b>4673-OX</b>	<b>979-AR</b> <b>984-AR</b>	water separator <b>4085-FX</b> <b>4474-FC</b>	(LH) with coalescing filter  (LH), ZF Servocom RAS-EC <b>044-OH</b> <b>4078-AD</b>  <b>4242-AC</b> <b>4597-OH</b>  <b>4243-ACC</b>
<b>41.540</b> 397 kW (540 PS) D 2676 LF 06, D 2676 LF 13	06.08→	Euro 6; System M&H, 09.12→	<b>4140-OX</b> <b>4673-OX</b>	<b>979-AR</b> <b>984-AR</b>	water separator <b>4085-FX</b> <b>4474-FC</b>	(LH) with coalescing filter  (LH), ZF Servocom RAS-EC <b>044-OH</b> <b>4078-AD</b>  <b>4242-AC</b> <b>4597-OH</b>  <b>4243-ACC</b>
<b>41.580</b> 427 kW (580 PS) D 3876 LF07	09.16→				<b>4085-FX</b>	<b>4242-AC</b>
<b>41.640</b> 471 kW (640 PS) D 3876 LF03	09.14→				<b>4085-FX</b>	<b>4242-AC</b>
<b>41.680</b> 500-588 kW (680-799 PS) D 2868 LF03, D 2868 LF05, D 2868 LF06	10.07→	Euro 6; System M&H, 09.12→	<b>4140-OX</b> <b>4673-OX</b>	<b>979-AR</b> <b>984-AR</b>	water separator <b>4085-FX</b> <b>4474-FC</b>	(LH) with coalescing filter  (LH), ZF Servocom RAS-EC <b>044-OH</b> <b>4078-AD</b>  <b>4242-AC</b> <b>4597-OH</b>  <b>4243-ACC</b>
<b>18.440</b> 324 kW (440 PS) D 2066 LF 17, D 2066 LF 44, D 2066 LF 69	06.06→	Euro 6; System M&H, 09.12→	<b>4140-OX</b> <b>4673-OX</b>	<b>979-AR</b> <b>984-AR</b>	water separator <b>4085-FX</b> <b>4474-FC</b>	(LH)  with coalescing filter  (LH), ZF Servocom RAS-EC <b>044-OH</b> <b>305-AD</b>  <b>4078-AD</b>  <b>4242-AC</b> <b>4597-OH</b>  <b>4243-ACC</b>
<b>ÜL</b>						
<b>283</b> 257 kW (350 PS) D 2066 LUH 13	07.06→			<b>4300-AR</b>		
<b>394</b> 257 kW (350 PS) D 2066 LUH 13	09.07→			<b>4300-AR</b>		
<b>ÜL 242</b> 177 kW (240 PS) D 2866 UH/240	09.89→ 03.93		<b>024-OC</b>	(12) <b>036-AR</b> <b>460-AR</b>	(12) <b>021-FC</b> <b>297-FS</b>	(LH) <b>044-OH</b> (LH), (12) <b>045-OH</b> <b>305-AD</b>
<b>ÜL 272</b> 198 kW (270 PS) D 2865 LUH 02, D 2865 LUH 05	03.93→ 03.97		<b>024-OC</b>	(12) <b>036-AR</b> <b>460-AR</b>	(12) <b>021-FC</b> <b>297-FS</b>	(LH) <b>044-OH</b> (LH), (12) <b>045-OH</b> <b>305-AD</b>
<b>ÜL 292</b> 222 kW (302 PS) D 2866 TUH 01	09.89→ 03.93		<b>024-OC</b>	(12) <b>036-AR</b> <b>460-AR</b>	(12) <b>021-FC</b> <b>297-FS</b>	(LH) <b>044-OH</b> (LH), (12) <b>045-OH</b> <b>305-AD</b>

					
<b>ÖL</b>					
<b>ÖL 312, ÖL 322</b> 228-235 kW (310-320 PS) D 2865 LUH 07, D 2865 LUH 08	04.92→ 09.96	<b>024-OC</b>	<b>036-AR</b>	<b>297-FS</b>	(LH) (LH), (12) <b>044-OH</b> <b>045-OH</b> <b>305-AD</b>
<b>ÖL 313</b> 228 kW (310 PS) D 2866 LUH 20, D 2866 LUH 26	09.96→ 12.01	<b>024-OC</b>		<b>4870-FS</b>	
<b>ÖL 353</b> 257 kW (350 PS) D 2866 LUH 21	06.97→ 12.01	<b>024-OC</b>	<b>4300-AR</b>	SEPAR 2000 (Biodiesel) <b>4569-FC</b> <b>4870-FS</b>	

**M**

**ENGINE**

**ENGINE 37-1471 kW (50-2000 PS)**  
 D 0224 M, D 0226 M, D 0226 MCE, D 0226 ME, D 0226 ME 30, D 0226 ME 51, D 0226 ME 74, D 0226 MKE, D 0226 ML, D 0226 MLE, D 0226 MLE 30, D 0226 MT, D 0226 MTE, D 0226 MTE 30, D 0226 MTE 51, D 0226 MTXE 51, D 0824 GF03, D 0824 GF04, D 0824 L, D 0824 LE 301, D 0824 LF 03, D 0824 LF 04, D 0824 LF 05, D 0824 LF 06, D 0824 LF 07, D 0824 LF 08, D 0824 LF 09, D 0824 LF 10, D 0824 LOH 02, D 0824 LOH 05, D 0824 LUE 521, D 0824 LUE 522, D 0824 LUE 523, D 0824 LUE 524, D 0826 FO 03, D 0826 FR 02, D 0826 GFA, D 0826 GFA 04, D 0826 GFO 01, D 0826 GFO 03, D 0826 GFO 04, D 0826 L, D 0826 LE, D 0826 LE 10, D 0826 LE 101, D 0826 LE 102, D 0826 LE 103, D 0826 LE 20, D 0826 LE 201, D 0826 LE 21, D 0826 LE 40, D 0826 LE 51, D 0826 LE 52, D 0826 LE 520, D 0826 LE 521, D 0826 LE 522, D 0826 LE 523, D 0826 LE 524, D 0826 LE 527, D 0826 LE 528, D 0826 LE 530, D 0826 LE 531, D 0826 LE 532, D 0826 LE 533, D 0826 LF 03, D 0826 LF 16, D 0826 LF09, D 0826 LF12, D 0826 LFG 03, D 0826 LFG 04, D 0826 LFG 05, D 0826 LFG 07, D 0826 LFG 15, D 0826 LFG 16, D 0826 LFL, D 0826 LFL 04, D 0826 LFX, D 0826 LOH 04, D 0826 LOH 07, D 0826 LOH 08, D 0826 LOH 09, D 0826 LOH 10, D 0826 LOH 11, D 0826 LOH 12, D 0826 LOH 13, D 0826 LOH 17, D 0826 LOH 18, D 0826 LOH 19, D 0826 LUE, D 0826 LUE 130, D 0826 LUE 160, D 0826 LUE 501, D 0826 LUE 502, D 0826 LUE 503, D 0826 LUE 504, D 0826 LUE 51, D 0826 LUE 52, D 0826 LUH 02, D 0826 LUH 04, D 0826 LUH 08, D 0826 LUH 10, D 0826 LUH 11, D 0826 LUH 18, D 0826 LUH/213, D 0826 LXE 20, D 0826 OH, D 0826 OH01, D 0826 OH03, D 0826 T, D 0826 TE 101, D 0826 TE 520, D 0826 TUE 501, D 0826 TUE 51, D 0834 LE, D 0834 LE 124C, D 0834 LE101, D 0834 LE102, D 0834 LE123-125, D 0834 LF 01, D 0834 LF 02, D 0834 LF 03, D 0834 LF 06, D 0834 LFL 10, D 0834 LFL 11, D 0834 LFL 68, D 0834 LFL 70, D 0834 LFL 71, D 0834 LIEBHERR 123, D 0834 LIEBHERR 124, D 0834 LOH 03, D 0834 LOH 50, D 0834 LOH 51, D 0836, D 0836 HM, D 0836 HMU, D 0836 LE 402, D 0836 LE 423, D 0836 LF 06, D 0836 LF 15, D 0836 LF 40, D 0836 LF 42, D 0836 LFG 01, D 0836 LFG 50, D 0836 LFG 51, D 0836 LFL 02, D 0836 LFL 56, D 0836 LFL 66, D 0836 LFL 67, D 0836 LFL 68, D 0836 LFL 69, D 0836 LFL 70, D 0836 LFL 71, D 0836 LOH 04, D 0836 LOH 10, D 0836 LOH 11, D 0836 LOH 40, D 0836 LOH 50, D 0836 LOH 51, D 0836 LOH 52, D 0836 LOH 53, D 0836 LOH 54, D 0836 LOH 55, D 0836 LOH 56, D 0836 LOH 57, D 0836 LOH 58, D 0836 LOH 66, D

 (19) **4465-FC**









**ENGINE 92-100 kW (125-136 PS)**  
 D 0226 MF

 01.79→  
 10.93

 (19) **4465-FC**
**305-AD**





ENGINE							
<b>ENGINE 75 kW (102 PS)</b> D 0824 FL 01	91→97		<b>465-OS</b>			(LH)	<b>044-OH</b> <b>305-AD</b>
<b>ENGINE 110-198 kW (150-270 PS)</b> D 0824 LFO 01, D 0826 F02, D 0826 GF03, D 0826 LF02, D 0826 LF04, D 0826 LF06, D 0826 LF11, D 0826 LFG 01, D 0826 LOH 02	02.90→		<b>465-OS</b>		(19)		<b>297-FS</b> <b>305-AD</b>
<b>ENGINE 110 kW (150 PS)</b> D 0826 GFA 03	07.88→				(19)		<b>297-FS</b> <b>305-AD</b>
<b>ENGINE 125-215 kW (170-292 PS)</b> D 0834 LFL 01, D 0834 LFL 03, D 0836 LF 03, D 0836 LF 05, D 0836 LFL 01, D 0836 LFL 03, D 0836 LFL 05	01.99→		<b>465-OS</b>	<b>689-AR</b>	(19)	(LH)	<b>297-FS</b> <b>044-OH</b> <b>305-AD</b>
<b>ENGINE 230-375 kW (313-510 PS)</b> D 0836 LE 122-124, D 2866 LUE 602, D 2866 LUE 605, D 2876 LUH 01, D 2876 LUH 02, D 2876 LUH 03, D 2876 LUH 601, D 2876 LUH 602, D 2876 LUH 605					Parker-Racor System (19)		<b>4144-FS</b> <b>4465-FC</b>
<b>ENGINE 206 kW (280 PS)</b> D 0836 LF 01	09.98→		<b>465-OS</b>	<b>689-AR</b>	(19)		<b>297-FS</b> <b>305-AD</b>
<b>ENGINE 123-124 kW (168-169 PS)</b> D 0846 HMY-011	05.71→ 12.73				(19)		<b>029-FC</b> <b>4465-FC</b>
<b>ENGINE 141-173 kW (192-235 PS)</b> D 2156 HM 2, D 2156 HMN 3	06.66→ 09.74				(19)	(LH)	<b>021-FC</b> <b>045-OH</b> <b>305-AD</b>
<b>ENGINE 156-294 kW (212-400 PS)</b> D 2530 ME, D 2530 MTE, D 2538 ME, D 2538 MTE	12.74→			<b>064-AR</b>	(19)	(LH)	<b>021-FC</b> <b>045-OH</b> <b>4465-FC</b>
<b>ENGINE 235-243 kW (320-330 PS)</b> D 2566 MKUL, D 2866 LU	01.79→ 97		<b>024-OC</b>	<b>037-AR</b>	(19)		<b>021-FC</b> <b>305-AD</b>
<b>ENGINE 210-250 kW (286-340 PS)</b> D 2566 MLE	10.76→		<b>024-OC</b>		(19)	(LH)	<b>021-FC</b> <b>045-OH</b> <b>4465-FC</b>
<b>ENGINE 441-444 kW (600-604 PS)</b> D 2840 LF21	04.98→		<b>575-OX</b>	<b>400-AR</b> (SE) <b>4095-AR</b>	(19)		<b>297-FS</b> <b>305-AD</b>
<b>ENGINE 198-310 kW (269-420 PS)</b> D 2865 LF02, D 2865 LU 03, D 2866 KUL, D 2866 LF03, D 2866 LF06, D 2866 LF09, D 2866 LF15, D 2866 LU 03, D 2866 LU 04, D 2866 LUL 330, D 2866 LXF	07.86→		<b>024-OC</b>	<b>037-AR</b>	(19)		<b>021-FC</b> <b>297-FS</b> <b>305-AD</b> <b>4465-FC</b>
<b>ENGINE 198-235 kW (270-320 PS)</b> D 2865 LOH 02, D 2865 LU 01	03.90→		<b>024-OC</b>	<b>037-AR</b>	(19)		<b>297-FS</b> <b>305-AD</b>
<b>ENGINE 268-301 kW (360-410 PS)</b> D 2866 LF 33, D 2866 LF28	02.99→		<b>571-OX</b>		(19)	(LH)	<b>4465-FC</b> <b>044-OH</b> <b>305-AD</b> <b>610-FX</b>
<b>ENGINE 228-301 kW (310-409 PS)</b> D 2866 LF31, D 2866 LF34, D 2866 LF35	09.98→		<b>571-OX</b>	(SE) <b>400-AR</b> <b>4095-AR</b>	(19)	(LH)	<b>297-FS</b> <b>044-OH</b> <b>305-AD</b> <b>4465-FC</b> <b>610-FX</b>
<b>ENGINE 170 kW (231 PS)</b> E 2866 DF 01	01.94→		<b>024-OC</b>		(19)		<b>297-FS</b> <b>305-AD</b> <b>4465-FC</b>

**M**





								
<b>1000</b>								
<b>1004</b> 66-76 kW (90-103 PS) AT 4.236, T4.236								<b>030-FC</b>
<b>1007</b> 66-76 kW (90-103 PS) AT 4.236, T4.236								<b>030-FC</b>
<b>1014</b> 71-82 kW (97-112 PS) A 6.354.1				01.88→ 12.90				<b>030-FC</b> <b>262-FC</b>
<b>1080</b> 55-65 kW (75-88 PS) 4.236				01.65→				<b>030-FC</b>
<b>200</b>								
<b>206</b> 37-65 kW (50-89 PS) A 4.236				01.80→ 12.88				<b>030-FC</b>
<b>233</b> 28-42 kW (38-57 PS) AD 3.152					<b>139-OS</b>			
<b>240</b> 28-65 kW (38-89 PS) A 4.236, AD 3.152				01.79→ 12.88	<b>139-OS</b>			<b>262-FC</b>
<b>253</b> 28-42 kW (38-57 PS) AD 3.152				01.88→ 12.97	<b>139-OS</b>			
<b>254</b> 27-42 kW (37-57 PS) A 3.152, AD 3.152				01.82→ 12.87	<b>139-OS</b>			
<b>255</b> 28-42 kW (38-57 PS) AD 3.152				01.75→ 12.81	<b>139-OS</b>			
<b>260</b> 28-43 kW (38-58 PS) A 4.203, AD 3.152				07.72→ 12.88	<b>139-OS</b>			
<b>263</b> 27-42 kW (37-57 PS) A 3.152, AD 3.152					<b>139-OS</b>			
<b>285</b> 28-66 kW (38-90 PS) 4.248, A 4.236, AD 3.152				01.71→ 12.88				<b>262-FC</b>
<b>7000</b>								
<b>7000</b> 40-47 kW (55-64 PS) 4.212, AD 4.203				01.62→				<b>030-FC</b>
<b>7274</b>								<b>262-FC</b>
<b>9000</b>								
<b>9240</b>								<b>4447-FS</b>
<b>MF 3600</b>								
<b>3645</b> 107 kW (145 PS) 1006-6THR3				01.91→ 12.94	<b>139-OS</b>			<b>030-FC</b> <b>075-FS</b>
<b>3650</b> 88-119 kW (120-162 PS) AT 6.354.4				01.87→ 12.90				<b>262-FC</b>
<b>3655</b> 107-114 kW (145-155 PS) 1006-60TWG				01.91→ 94				<b>030-FC</b> <b>075-FS</b>
<b>3670</b>				01.91→ 12.94				<b>262-FC</b>
<b>3690</b>				01.91→ 12.94				<b>262-FC</b>
<b>MF 3625A</b>				05.11→		<b>4162-AR</b>		
<b>MF 3625F</b>				05.11→		<b>4162-AR</b>		
<b>MF 3625GE</b>				05.11→		<b>4162-AR</b>		
<b>MF 3625V</b>				05.11→		<b>4162-AR</b>		
<b>MF 3635F</b>				05.11→		<b>4162-AR</b>		
<b>MF 3635GE</b>				05.11→		<b>4162-AR</b>		
<b>MF 3635V</b>				05.11→		<b>4162-AR</b>		
<b>MF 3640A</b>				05.11→		<b>4162-AR</b>		
<b>MF 3640F</b>				05.11→		<b>4162-AR</b>		

**M**







					
<b>MF 3600</b>					
MF 3640V	05.11→			4162-AR	
MF 3650A	05.11→			4162-AR	
MF 3650F	05.11→			4162-AR	
MF 3650GE	05.11→			4162-AR	
MF 3660F	05.11→			4162-AR	
MF 3660GE	05.11→			4162-AR	
<b>SERIES 10</b>					
11 53-66 kW (72-90 PS) 4.248	01.69→ 04.82				030-FC
<b>SERIES 1000</b>					
1100 67-87 kW (91-118 PS) 6.354, A 6.354.2, A 6.354.4	01.64→ 12.80				030-FC
1134 88-119 kW (120-162 PS) AT 6.354.4					030-FC
<b>SERIES 1200</b>					
1200 67-87 kW (91-118 PS) 6.354, A 6.354.1, A 6.354.4	01.71→ 12.89				030-FC
<b>SERIES 130</b>					
133 22-40 kW (30-55 PS) 4.107, A 3.144	01.69→ 12.74				030-FC
135 22-42 kW (30-57 PS) A 3.144, AD 3.152	01.69→ 12.76				030-FC
<b>SERIES 140</b>					
148 28-42 kW (38-57 PS) AD 3.152	01.72→ 07.74				030-FC
<b>SERIES 150</b>					
155 27-43 kW (37-59 PS) A 3.152, AD 4.203	01.62→ 12.77				030-FC
158 40-43 kW (55-59 PS) AD 4.203					030-FC
<b>SERIES 170</b>					
177 37-65 kW (50-89 PS) A 4.236	01.65→				030-FC
<b>SERIES 180</b>					
186 44-66 kW (60-90 PS) 4.212, 4.248	01.69→ 04.82				030-FC
188 53-66 kW (72-90 PS) 4.248	01.71→ 04.82				030-FC
<b>SERIES 20</b>					
22 53-66 kW (72-90 PS) 4.248	07.72→ 12.78				030-FC
<b>SERIES 2200</b>					
2210 34-40 kW (46-54 PS) 903-27	01.02→				030-FC
2225	01.02→				075-FS
2235	01.01→				075-FS
<b>SERIES 2500</b>					
2500 28-42 kW (38-57 PS) AD 3.152	01.73→ 12.75		139-OS		





**M**

					
<b>SERIES 2600</b>					
<b>2620</b> 67-87 kW (91-118 PS) A 6.354.4	01.79→				<b>030-FC</b> <b>262-FC</b>
<b>2625</b> 67-87 kW (91-118 PS) A 6.354.4					<b>030-FC</b> <b>262-FC</b>
<b>2640</b> 67-87 kW (91-118 PS) A 6.354.4	01.82→ 12.83				<b>030-FC</b> <b>262-FC</b>
<b>2645</b> 67-87 kW (91-118 PS) A 6.354.4					<b>030-FC</b> <b>262-FC</b>
<b>2680</b> 88-119 kW (120-162 PS) AT 6.354.4					<b>030-FC</b> <b>262-FC</b>
<b>2685</b> 88-119 kW (120-162 PS) AT 6.354.4					<b>030-FC</b> <b>262-FC</b>
<b>SERIES 2700</b>					
<b>2720</b> 88-119 kW (120-162 PS) AT 6.354.4					<b>262-FC</b>
<b>2725</b> 88-119 kW (120-162 PS) AT 6.354.4					<b>030-FC</b> <b>262-FC</b>
<b>SERIES 300</b>					
<b>300</b> 40-66 kW (55-90 PS) 4.248, AD 4.203	01.71→ 12.79				<b>030-FC</b>
<b>SERIES 3000</b>					
<b>3050</b> 37-65 kW (50-89 PS) A 4.236					<b>262-FC</b>
<b>3060</b> 53-66 kW (72-90 PS) 4.248	01.87→				<b>262-FC</b>
<b>3065</b> 66-68 kW (90-93 PS) AT 4.236	→94				<b>262-FC</b>
<b>3070</b> 66-68 kW (90-93 PS) AT 4.236	→92				<b>262-FC</b>
<b>3075</b> 70-77 kW (95-105 PS) 1004-4TWG	93→				<b>075-FS</b>
<b>3080</b> 67-87 kW (91-118 PS) A 6.354.4	→92				<b>030-FC</b>
<b>3085</b> 96-97 kW (130-131 PS) 1006-6	01.91→ 94				<b>030-FC</b> <b>075-FS</b>
<b>3090</b> 67-87 kW (91-118 PS) A 6.354.4	→90				<b>030-FC</b>
<b>3095</b> 96-97 kW (130-131 PS) 1006-6	01.91→ 94				<b>030-FC</b> <b>075-FS</b>
<b>SERIES 3100</b>					
<b>3115</b> 96-97 kW (130-131 PS) 1006-6	01.89→ 93				<b>030-FC</b> <b>075-FS</b>
<b>3120</b> 96-97 kW (130-131 PS) 1006-6	01.90→ 12.92				<b>075-FS</b>
<b>3125</b>	01.91→ 12.94				<b>075-FS</b>
<b>SERIES 330</b>					
<b>333</b> 28-42 kW (38-57 PS) AD 3.152					<b>030-FC</b>

**M**

					
<b>SERIES 3300</b>					
3315 34-40 kW (46-54 PS) 903-27	01.01→				030-FC
3325 38-48 kW (52-65 PS) 903-27T	01.01→				030-FC
3330	01.01→				075-FS
3340	01.01→				075-FS
<b>SERIES 360</b>					
363 39-43 kW (53-59 PS) T 3.152.4	01.89→ 94	139-OS			
<b>SERIES 380</b>					
382 53-66 kW (72-90 PS) 4.248	01.93→ 12.96				262-FC
<b>SERIES 40</b>					
44 28-82 kW (38-112 PS) 6.354, A 6.354.1, AD 3.152	01.69→ 12.89				030-FC
<b>SERIES 4200</b>					
4215 34-40 kW (46-54 PS) 903-27	08.96→ 01				030-FC 075-FS
4220 38-48 kW (52-65 PS) 903-27T	01.96→ 01				030-FC 075-FS
4225 48-55 kW (65-75 PS) 4.41	01.97→ 12.99				030-FC 075-FS
4235 48-55 kW (65-75 PS) 4.41	01.97→ 12.99				030-FC 075-FS
4245 63 kW (85 PS) 1004-4T (63 kW)	01.97→ 12.99				030-FC 075-FS
4255 48-77 kW (65-105 PS) 1004-4TWG, 4.41	97→01				030-FC 075-FS
4260 73-81 kW (100-110 PS) 1006, 1006-6 HR4	01.96→ 12.01				075-FS
4270 74-81 kW (100-110 PS) 1006, 1006-6 HR3	01.96→ 12.01				030-FC 075-FS
<b>SERIES 4300</b>					
4325	09.01→				075-FS
4335	09.01→				075-FS
4345	09.01→				030-FC 075-FS
4355	09.01→				030-FC 075-FS
4360	09.01→				030-FC
4365 70-77 kW (95-105 PS) 1004-4TWG	07.02→				030-FC 075-FS
4370	09.01→				030-FC
<b>SERIES 440</b>					
440 53-66 kW (72-90 PS) 4.248					030-FC
<b>SERIES 450</b>					
450 71-119 kW (97-162 PS) 6.354, AT 6.354.4	01.73→ 12.87				030-FC

**M**

					
<b>SERIES 500</b>					
<b>500</b> 71-92 kW (97-125 PS) 6.354, AV 8.510	01.69→ 12.88				<b>030-FC</b>
<b>SERIES 530</b>					
<b>530</b> 67-87 kW (91-118 PS) A 6.354.4	01.79→ 12.88				<b>030-FC</b>
<b>SERIES 560</b>					
<b>560</b> 40-43 kW (55-59 PS) A 4.203, AD 4.203	01.76→ 12.88				<b>030-FC</b>
<b>SERIES 590</b>					
<b>590</b> 53-66 kW (72-90 PS) 4.248	01.76→				<b>262-FC</b>
<b>SERIES 6100</b>					
<b>6110</b>	01.95→ 12.99				<b>075-FS</b>
<b>6120</b>	01.95→ 12.99				<b>075-FS</b>
<b>6130</b>	01.95→ 12.99				<b>075-FS</b>
<b>6140</b>	01.96→ 12.99				<b>075-FS</b>
<b>6150</b>	01.95→ 12.99				<b>030-FC</b>
<b>6160</b> 73-76 kW (100-103 PS) 1006-6 HR4	01.95→ 12.99				<b>075-FS</b>
<b>6170</b> 81 kW (110 PS) 1006-6 HR3	01.95→ 12.99				<b>030-FC</b> <b>075-FS</b>
<b>6180</b> 81 kW (110 PS) 1006-6 HR3	01.95→ 12.99				<b>030-FC</b> <b>075-FS</b>
<b>6190</b> 96-99 kW (130-135 PS) 1006-6THR2	01.95→ 12.99				<b>030-FC</b> <b>075-FS</b>
<b>SERIES 620</b>					
<b>620</b> 82-87 kW (112-118 PS) 6.372.4					<b>030-FC</b>
<b>SERIES 6200</b>					
<b>6235</b> 50-67 kW (68-91 PS) 1004-4T (50 kW)	06.99→ 12.03				<b>030-FC</b> <b>075-FS</b>
<b>6245</b> 63 kW (85 PS) 1004-4T (63 kW)	06.99→ 12.03				<b>075-FS</b>
<b>6255</b> 70 kW (95 PS) 1004-4T (70 kW)	06.99→ 12.03				<b>030-FC</b> <b>075-FS</b>
<b>6260</b>	06.99→ 12.03				<b>030-FC</b> <b>075-FS</b>
<b>6265</b> 74-77 kW (100-105 PS) 1004-4TA (74 kW)	06.99→ 12.03				<b>030-FC</b>
<b>6270</b>	06.99→ 12.03				<b>030-FC</b> <b>075-FS</b>
<b>6280</b> 92-94 kW (125-127 PS) 1006-6TLR2	06.99→ 12.03				<b>030-FC</b> <b>075-FS</b>
<b>6290</b> 96-99 kW (130-135 PS) 1006-6THR2	06.99→ 12.03				<b>030-FC</b> <b>075-FS</b>

**M**



<b>SERIES 750</b>							
<b>750</b> 53-119 kW (72-162 PS) 4.248, AT 6.354.4	01.70→					<b>030-FC</b>	
<b>SERIES 760</b>							
<b>760</b> 50-67 kW (68-91 PS) 1004-4T (50 kW)	01.92→ 12.99					<b>030-FC</b>	
<b>SERIES 8100</b>							
<b>8120</b> 107 kW (145 PS) 1006-6THR3	01.95→ 12.99					<b>030-FC</b> <b>075-FS</b>	
<b>8130</b> 114 kW (155 PS) 1006-6THR4	01.95→ 12.99					<b>075-FS</b>	
<b>8150</b>	01.95→ 12.99					<b>262-FC</b>	
<b>8160</b>	01.95→ 12.99					<b>262-FC</b>	
<b>SERIES 8200</b>							
<b>8210</b> 107-114 kW (145-155 PS) 1006-60TWG	06.99→					<b>030-FC</b> <b>075-FS</b>	
<b>8220</b> 107-114 kW (145-155 PS) 1006-60TWG	06.99→					<b>030-FC</b> <b>075-FS</b>	
<b>8260</b> 160-174 kW (218-237 PS) 634 DWBAE	02→04					<b>262-FC</b>	

**M**









<b>57 (W240)</b>							
<b>5.5 (240.078)</b> 405 kW (551 PS) M 285.950	09.02→ 12.12						<b>4198-OT</b>
<b>6.0</b> 450-471 kW (612-641 PS) M 285.980	06.09→ 12.12						<b>4198-OT</b>
<b>6.0 (240.079)</b> 450-471 kW (612-641 PS) M 285.980	01.11→ 12.12						<b>4198-OT</b>
<b>62 (V240)</b>							
<b>5.5 (240.178)</b> 405 kW (551 PS) M 285.950	09.02→ 12.12						<b>4198-OT</b>
<b>6.0 S (240.177)</b> 450-471 kW (612-641 PS) M 285.980	01.11→ 12.12						<b>4198-OT</b>

**M**







					
<b>121 I (DA)</b>					
1.1 38-42 kW (52-57 PS) B1, B116	10.87→ 10.90	<b>107-OS</b>			
1.3 40-44 kW (54-60 PS) B3	10.87→ 06.91	<b>107-OS</b>			
1.3 40-44 kW (54-60 PS) B3	04.89→ 10.90	<b>107-OS</b>			
<b>121 II (DB)</b>					
1.1 38-42 kW (52-57 PS) B1	11.90→ 10.93	<b>107-OS</b>			
1.3 <b>16V</b> 39-54 kW (53-73 PS) B3 (16V)	11.90→ 03.96	<b>107-OS</b>			
1.3 <b>i 16V</b> 39-54 kW (53-73 PS) B3 (16V)	11.90→ 03.96	<b>107-OS</b>			
<b>121 III (JASM, JBSM)</b>					
1.8 <b>D</b> 44 kW (60 PS) RTJ, RTK	03.96→ 04.03	<b>195-OS</b>		<b>030-FC</b>	
1.8 <b>TD</b> 55 kW (75 PS) 1E10	02.00→ 10.02			<b>030-FC</b>	
<b>2 (DE_, DH_)</b>					
1.3 55-63 kW (75-86 PS) ZJ46	10.07→ 06.15	<b>107-OS</b>			<b>4791-AC</b>
1.3 55-63 kW (75-86 PS) ZJ46	10.07→ 06.15	<b>107-OS</b>			<b>4791-AC</b>
1.3 ( <b>DE3FS</b> ) 55-67 kW (75-91 PS) ZJ-VE	07.07→ 11.14				<b>4791-AC</b>
1.3 ( <b>DE3FS</b> ) 66 kW (90 PS) ZJ-VEM	05.12→ 11.14				<b>4791-AC</b>
1.3 ( <b>DEJFS</b> ) 62-69 kW (84-94 PS) P3-VPS	10.12→ 11.14				<b>4791-AC</b>
1.3 <b>4WD (DE3AS)</b> 55-67 kW (75-91 PS) ZJ-VE	07.07→ 11.14				<b>4791-AC</b>
1.3 <b>BiFuel</b> 55-62 kW (75-84 PS) ZJ-46	05.11→ 11.14				<b>4791-AC</b>
1.3 <b>BiFuel</b> 55-62 kW (75-84 PS) ZJ-46	05.11→ 11.14				<b>4791-AC</b>
1.3 <b>MZR</b> 55-67 kW (75-91 PS) ZJ-VE, ZJ46	01.10→ 06.15	<b>107-OS</b>			<b>4791-AC</b>
1.4 <b>MZR-CD</b> 50 kW (68 PS) Y404	01.08→ 06.15		<b>4012-AP</b>		<b>4791-AC</b>
1.5 75-76 kW (102-103 PS) ZY66, ZY84	07.07→ 06.15	<b>107-OS</b>			<b>4791-AC</b>
1.5 ( <b>DE5FS</b> ) 76-84 kW (103-114 PS) ZY-VE	10.07→ 06.15				<b>4791-AC</b>
1.5 <b>Flex</b> 75 kW (102 PS) ZY05	05.10→ 11.14				<b>4791-AC</b>
1.5 <b>MZR</b> 75-76 kW (102-103 PS) ZY05, ZY66	06.11→ 06.15				<b>4791-AC</b>
1.6 <b>MZ-CD</b> 66-80 kW (90-109 PS) Y406, Y646	10.08→ 06.15	Euro 4 + 5 <b>696-OX</b>	<b>4270-AP</b>	<b>4495-FP</b>	<b>4791-AC</b>
1.6 <b>MZ-CD</b> 70-85 kW (95-116 PS) Y655, Y661	06.11→ 06.15		<b>4270-AP</b>		<b>4791-AC</b>
<b>2 (DY)</b>					
1.2 55 kW (75 PS) FUJA	02.03→ 06.07	<b>511-OS</b>	<b>4021-AP</b>	<b>4141-FP</b>	<b>4588-ACC</b>
1.25 55 kW (75 PS) FUJA	04.03→ 06.07	<b>511-OS</b>	<b>4021-AP</b>	<b>4141-FP</b>	<b>4588-ACC</b>

**M**

						
<b>2 (DY)</b>						
1.4 59-62 kW (80-84 PS) FXJA	02.03→ 06.07		511-OS	4021-AP	4141-FP	4792-AC 4588-ACC
1.4 59-62 kW (80-84 PS) FXJA	04.03→ 06.07		511-OS	4021-AP	4141-FP	4792-AC 4588-ACC
1.4 CD 50 kW (68 PS) F6JA	04.03→ 06.07	Euro 4 + 5	696-OX	4012-AP	4015-FP	4792-AC 4588-ACC
1.4 CD 50 kW (68 PS) F6JB	04.03→ 06.07	Euro 4 + 5	696-OX	4012-AP	4015-FP	4792-AC
1.5 76-84 kW (103-114 PS) ZY-VE	04.03→ 06.07		107-OS	4021-AP		
1.6 74 kW (100 PS) FYJA	02.03→ 06.07	Euro 4 + 5	696-OX		4495-FP	
1.6 74 kW (100 PS) FYJA	04.03→ 06.07		097-OS	4021-AP	4141-FP	4792-AC 4588-ACC
<b>2 Saloon (DE_)</b>						
1.5 i 76 kW (103 PS) ZY-DE	05.10→ 06.15		107-OS			
<b>3 (BK)</b>						
1.3 (BK14) 55-67 kW (75-91 PS) ZJ07, ZJ30, ZJ32	10.03→ 06.09		107-OS		968-FP	927-AC
1.6 (BK14) 77-90 kW (104-122 PS) Z601, Z627	10.03→ 06.09		107-OS		968-FP	927-AC
1.6 DI Turbo 80-81 kW (109-110 PS) Y601, Y603, Y605, Y642	06.04→ 06.09	Euro 4 + 5	696-OX	4142-AP	→350908 350909→ 4129-FP 4495-FP	927-AC
1.6 MZ-CD 66-80 kW (90-109 PS) Y406	06.06→ 12.09			4142-AP	4129-FP 4495-FP	
2.0 102-118 kW (139-160 PS) LF50, LF72, LFDE, LFN7, LFN8, LFVE	10.03→ 12.09		919-OS	4143-AP	968-FP	927-AC
2.0 MZR-CD (BK14) 81-105 kW (110-143 PS) RF7J, RF8G	07.06→ 06.09		146-OS	4143-AP	826-FS	927-AC
<b>3 (BL)</b>						
1.6 MZ-CD 80 kW (109 PS) Y642	12.08→ 05.13			4306-AR		
1.6 MZR CD 70-85 kW (95-116 PS) Y650, Y655	09.10→ 05.13			4306-AR		
<b>3 (BM, BN)</b>						
1.5 55-88 kW (75-120 PS) P5Y1, P5Y4, P5Y5, P5Z3	09.13→					4795-AC
1.6 (BM4, BN4) 77-85 kW (105-116 PS) Z6Y1, Z6Y3	09.13→			4750-AP		
2.0 88-125 kW (120-170 PS) PEX2, PEXL, PEY5, PEY7	07.13→					4795-AC
2.0 88-125 kW (120-170 PS) PEY5, PEY7	11.13→ 12.19					4795-AC
2.2 D 110-129 kW (150-175 PS) SHY4, SHY6	09.13→					4795-AC
<b>3 Saloon (BK)</b>						
1.6 77-90 kW (104-122 PS) Z601, Z627	02.04→ 06.09		107-OS		968-FP	927-AC
1.6 DI Turbo (BK12Y) 80-81 kW (109-110 PS) Y601, Y603, Y605, Y642	06.04→ 06.09	Euro 4 + 5	696-OX	4142-AP	→350908 350909→ 4129-FP 4495-FP	927-AC





**M**

						
<b>3 Saloon (BK)</b>						
<b>2.0</b> 102-118 kW (139-160 PS) LF50, LF72, LFDE, LFN7, LFN8, LFVE	10.03→ 12.09		<b>919-OS</b>	<b>4143-AP</b>	<b>968-FP</b>	<b>927-AC</b>
<b>2.0</b> 104-110 kW (141-150 PS) LF72	10.03→ 06.06		<b>919-OS</b>	<b>4143-AP</b>	<b>968-FP</b>	<b>927-AC</b>
<b>2.0 MZR-CD (BK12)</b> 81-105 kW (110-143 PS) RF7J, RF8G	12.06→ 06.09		<b>146-OS</b>	<b>4143-AP</b>	<b>826-FS</b>	<b>927-AC</b>
<b>3 Saloon (BL)</b>						
<b>1.6 MZR CD</b> 70-85 kW (95-116 PS) Y650, Y655	09.10→ 05.13			<b>4306-AR</b>		
<b>1.6 MZR CD (BL12)</b> 80 kW (109 PS) Y642	12.08→ 05.13			<b>4306-AR</b>		
<b>323 C IV (BG)</b>						
<b>1.3 16V</b> 39-54 kW (53-73 PS) B3 (16V)	09.89→ 07.94		<b>109-OS</b> <b>109/3-OS</b>		<b>830-FP</b>	
<b>1.6 16V</b> 64-66 kW (87-90 PS) B6	03.91→ 10.94		<b>107-OS</b>		<b>830-FP</b>	
<b>1.8 16V GT</b> 92-96 kW (125-130 PS) BP (DOHC)	01.91→ 03.93		<b>107-OS</b>		<b>830-FP</b>	
<b>323 C V (BA)</b>						
<b>1.3 16V</b> 39-54 kW (53-73 PS) B3 (16V)	08.94→ 09.98		<b>107-OS</b>			
<b>1.5 16V</b> 65 kW (88 PS) Z5-DE	08.94→ 09.98		<b>107-OS</b>		<b>830-FP</b>	
<b>1.8 16V</b> 84-107 kW (114-146 PS) BP-ZE	05.98→ 09.98		<b>107-OS</b>		<b>830-FP</b>	
<b>323 F IV (BG)</b>						
<b>1.6 16V</b> 64-66 kW (87-90 PS) B6	03.91→ 10.94		<b>107-OS</b>		<b>830-FP</b>	
<b>1.8 16V GT</b> 92-96 kW (125-130 PS) BP (DOHC)	01.91→ 07.94		<b>107-OS</b>		<b>830-FP</b>	
<b>1.8 4WD</b> 76-78 kW (103-106 PS) BPC	01.91→ 04.94		<b>107-OS</b>		<b>830-FP</b>	
<b>323 F V (BA)</b>						
<b>1.5 16V</b> 65 kW (88 PS) Z5-DE	07.94→ 09.98		<b>107-OS</b>		<b>830-FP</b>	
<b>1.8 16V</b> 84-107 kW (114-146 PS) BP-ZE	05.98→ 09.98		<b>107-OS</b>		<b>830-FP</b>	
<b>2.0 24V</b> 104-126 kW (141-171 PS) KF	08.94→ 09.98		<b>109-OS</b> <b>109/3-OS</b>			
<b>323 F VI (BJ)</b>						
<b>1.4 16V</b> 46-61 kW (63-83 PS) B3 ME	09.98→ 01.01		<b>109-OS</b> <b>109/3-OS</b>		<b>830-FP</b>	
<b>1.5 16V</b> 65 kW (88 PS) ZL05, ZL06	09.98→ 01.01		<b>107-OS</b>		<b>830-FP</b>	
<b>1.6</b> 70-78 kW (95-106 PS) ZM	01.01→ 05.04		<b>107-OS</b>			
<b>1.6</b> 70-78 kW (95-106 PS) ZM	01.01→ 05.04		<b>107-OS</b>			
<b>1.9 16V (BJ14)</b> 74-92 kW (100-125 PS) FP, FP55	09.98→ 01.01		<b>107-OS</b>		<b>830-FP</b>	
<b>2.0</b> 96 kW (131 PS) FS7E, FS7G	01.01→ 05.04		<b>107-OS</b>			

**M**

					
<b>323 F VI (BJ)</b>					
<b>2.0 D</b> 52 kW (71 PS) RF1G	09.98→ 05.04	<b>146-OS</b>			500 001→ <b>833/3-FS</b> <b>801/3-FS</b>
<b>2.0 TD</b> 66-81 kW (90-110 PS) RF4F	09.98→ 12.01	<b>146-OS</b>			<b>833/3-FS</b>
<b>323 I (FA)</b>					
<b>1.0</b> 33 kW (45 PS) P, PC	06.77→ 05.80	<b>107-OS</b>			
<b>1.3</b> 44-49 kW (60-67 PS) T, TC	01.77→ 05.80	<b>107-OS</b>			
<b>1.4</b> 50-56 kW (68-76 PS) U, UC	05.78→ 05.80	<b>107-OS</b>			
<b>323 I Station Wagon (FA)</b>					
<b>1.4</b> 50-56 kW (68-76 PS) UC	05.78→ 08.82	<b>107-OS</b>			
<b>1.5</b> 50-59 kW (69-80 PS) D5	01.82→ 10.85	<b>107-OS</b>			
<b>1.5</b> 50-59 kW (69-80 PS) D5	04.82→ 05.86	<b>107-OS</b>			
<b>323 II (BD)</b>					
<b>1.1</b> 40-41 kW (54-56 PS) E1	11.80→ 10.85	<b>107-OS</b>			
<b>1.3</b> 44-55 kW (60-75 PS) E3	11.80→ 10.89	<b>107-OS</b>			
<b>1.3</b> 44-55 kW (60-75 PS) E3	09.81→ 10.85	<b>107-OS</b>			
<b>1.5</b> 47-65 kW (64-88 PS) E5	05.81→ 12.85	<b>107-OS</b>			
<b>1.5</b> 47-65 kW (64-88 PS) E5	03.82→ 09.86	<b>107-OS</b>			
<b>323 II Hatchback (BD)</b>					
<b>1.1</b> 40-41 kW (54-56 PS) E1	11.80→ 10.85	<b>107-OS</b>			
<b>1.3</b> 44-55 kW (60-75 PS) E3	11.80→ 10.85	<b>107-OS</b>			
<b>1.3</b> 44-55 kW (60-75 PS) E3	11.80→ 10.89	<b>107-OS</b>			
<b>1.5</b> 47-65 kW (64-88 PS) E5	11.80→ 12.83	<b>107-OS</b>			
<b>1.5</b> 47-65 kW (64-88 PS) E5	05.81→ 07.85	<b>107-OS</b>			
<b>1.5</b> 47-65 kW (64-88 PS) E5	03.82→ 12.85	<b>107-OS</b>			
<b>1.5</b> 50-59 kW (69-80 PS) D5	08.82→ 04.85	<b>107-OS</b>			
<b>323 III (BF)</b>					
<b>1.1</b> 40-41 kW (54-56 PS) E1	08.85→ 04.90	<b>107-OS</b>			
<b>1.3</b> 44-55 kW (60-75 PS) E3	08.85→ 05.89	<b>107-OS</b>			
<b>1.5</b> 47-65 kW (64-88 PS) E5	08.85→ 05.89	<b>107-OS</b>			
<b>1.5</b> 54-55 kW (73-75 PS) B5	09.87→ 10.89	<b>107-OS</b>			
<b>1.5 i</b> 70 kW (95 PS) E5E3	08.85→ 05.89	<b>107-OS</b>			

**M**





					
<b>323 III (BF)</b>					
<b>1.6 GT 63-77 kW (86-105 PS)</b> B6 (SOHC)	01.86→ 06.88		<b>107-OS</b>		
<b>1.6 GT 63-77 kW (86-105 PS)</b> B6 (SOHC)	11.86→ 10.89		<b>107-OS</b>		
<b>1.6 GT Turbo 98-103 kW (134-140 PS)</b> B6T	10.85→ 11.91		<b>107-OS</b>		
<b>323 III Hatchback (BF)</b>					
<b>1.1 40-41 kW (54-56 PS)</b> E1	09.85→ 10.89		<b>107-OS</b>		
<b>1.3 44-55 kW (60-75 PS)</b> E3	09.85→ 12.87		<b>107-OS</b>		
<b>1.5 47-65 kW (64-88 PS)</b> E5	08.85→ 05.89		<b>107-OS</b>		
<b>1.5 54-55 kW (73-75 PS)</b> B5	09.87→ 10.89		<b>107-OS</b>		
<b>1.5 i 70 kW (95 PS)</b> E5E3	08.85→ 05.89		<b>107-OS</b>		
<b>1.6 GT 63-77 kW (86-105 PS)</b> B6 (SOHC)	08.85→ 06.88		<b>107-OS</b>		
<b>1.6 GT 63-77 kW (86-105 PS)</b> B6 (SOHC)	09.87→ 10.89		<b>107-OS</b>		
<b>1.6 GT Turbo (BF1) 98-103 kW</b> (134-140 PS) B6T	10.85→ 08.93		<b>107-OS</b>		
<b>1.6 GT Turbo 4WD (BF2) 98-103 kW</b> (134-140 PS) B6T	10.87→ 11.91		<b>107-OS</b>		
<b>323 III Station Wagon (BW)</b>					
<b>1.3 44-55 kW (60-75 PS)</b> E3	07.86→ 04.90		<b>107-OS</b>		
<b>1.5 47-65 kW (64-88 PS)</b> B50, B53, E5	05.86→ 05.89		<b>107-OS</b>		
<b>1.5 54-55 kW (73-75 PS)</b> B5, B50, B53	01.87→ 05.89		<b>107-OS</b>		
<b>1.6 62-77 kW (84-105 PS)</b> B6 (SOHC), B65M, B6E	09.86→ 10.95		<b>107-OS</b>		
<b>323 P V (BA)</b>					
<b>1.3 16V 39-54 kW (53-73 PS)</b> B3 (16V)	10.96→ 09.98		<b>109-OS</b> <b>109/3-OS</b>		<b>830-FP</b>
<b>1.5 16V 65 kW (88 PS)</b> Z5-DE	10.96→ 09.98		<b>107-OS</b>		<b>830-FP</b>
<b>2.0 D 52 kW (71 PS)</b> RF1G	10.96→ 09.98		<b>146-OS</b>		<b>833/3-FS</b> 500 001→ <b>801/3-FS</b>
<b>323 S IV (BG)</b>					
<b>1.3 49-50 kW (67-68 PS)</b> B383, B3E	09.89→ 06.91		<b>107-OS</b>		<b>830-FP</b>
<b>1.3 16V 39-54 kW (53-73 PS)</b> B3 (16V)	04.91→ 07.94		<b>109-OS</b> <b>109/3-OS</b>		<b>830-FP</b>
<b>1.6 16V 64-66 kW (87-90 PS)</b> B6	10.89→ 10.94		<b>107-OS</b>		<b>830-FP</b>
<b>1.8 16V 76 kW (103 PS)</b> BP52	09.91→ 07.94		<b>107-OS</b>		<b>830-FP</b>
<b>1.8 16V 4WD 76 kW (103 PS)</b> BP52	09.91→ 07.94		<b>107-OS</b>		<b>830-FP</b>

					
<b>323 S IV (BG)</b>					
<b>1.8 16V GT</b> 92-96 kW (125-130 PS) BP (DOHC)	01.91→ 07.94	<b>107-OS</b>			<b>830-FP</b>
<b>323 S V (BA)</b>					
<b>1.3 16V</b> 39-54 kW (53-73 PS) B3 (16V)	08.94→ 09.98	<b>109-OS</b> <b>109/3-OS</b>			<b>830-FP</b>
<b>1.5 16V</b> 65 kW (88 PS) Z5-DE	08.94→ 09.98	<b>107-OS</b>			<b>830-FP</b>
<b>1.8 16V</b> 84-107 kW (114-146 PS) BP-ZE	05.98→ 09.98	<b>107-OS</b>			<b>830-FP</b>
<b>2.0 D</b> 52 kW (71 PS) RF1G	10.96→ 09.98	<b>146-OS</b>		500 001→	<b>833/3-FS</b> <b>801/3-FS</b>
<b>323 S VI (BJ)</b>					
<b>1.5 16V</b> 65 kW (88 PS) ZL05, ZL06	09.98→ 01.01	<b>107-OS</b>			<b>830-FP</b>
<b>1.6</b> 70-78 kW (95-106 PS) ZM	01.01→ 05.04	<b>107-OS</b>			
<b>1.6</b> 70-78 kW (95-106 PS) ZM	01.01→ 05.04	<b>107-OS</b>			
<b>1.9 16V</b> 74-92 kW (100-125 PS) FP, FP55	09.98→ 05.04	<b>107-OS</b>			<b>830-FP</b>
<b>2.0</b> 96 kW (131 PS) FS7E, FS7G	01.01→ 05.04	<b>107-OS</b>			
<b>2.0 D (BJ1_)</b> 52 kW (71 PS) RF1G	09.98→ 05.04	<b>146-OS</b>		500 001→	<b>833/3-FS</b> <b>801/3-FS</b>
<b>2.0 TD</b> 66 kW (90 PS) RF3F	09.98→ 05.04	<b>146-OS</b>			<b>833/3-FS</b>
<b>5 (CR19)</b>					
<b>2.0</b> 107 kW (146 PS) LFF7	02.05→ 05.10	<b>919-OS</b>	<b>4143-AP</b>		<b>927-AC</b>
<b>2.0 CD</b> 81-105 kW (110-143 PS) RF7J	02.05→ 05.10	<b>146-OS</b>	<b>4143-AP</b>	<b>826-FS</b>	<b>927-AC</b>
<b>2.0 CD</b> 81-105 kW (110-143 PS) RF7J	02.05→ 05.10	<b>146-OS</b>	<b>4143-AP</b>	<b>826-FS</b>	<b>927-AC</b>
<b>5 (CW)</b>					
<b>1.6 CD</b> 70-85 kW (95-116 PS) Y650, Y655, Y6Y1	07.10→		<b>4306-AR</b>		
<b>6 Estate (GH)</b>					
<b>2.0 MZR-CD</b> 81-105 kW (110-143 PS) RF7J	12.07→ 12.10	<b>146-OS</b>	<b>4507-AP</b>	<b>826-FS</b>	<b>4588-ACC</b>
<b>6 Estate (GJ, GL)</b>					
<b>2.0</b> 88-125 kW (120-170 PS) PEXB, PEXL, PEY5, PEY7	01.13→				<b>4795-AC</b>
<b>2.0</b> 88-125 kW (120-170 PS) PEXB, PEXL, PEY5, PEY7	01.13→				<b>4795-AC</b>
<b>6 Hatchback (GG)</b>					
<b>2.0</b> 104-110 kW (141-150 PS) LF17, LF18	08.02→ 08.07	→195595 195596→	<b>866-OX</b> <b>919-OS</b>	<b>4507-AP</b>	<b>4792-AC</b> <b>4588-ACC</b>
<b>2.0</b> 107 kW (146 PS) LFF7	03.05→ 08.07	→195595 195596→	<b>866-OX</b> <b>919-OS</b>	<b>4507-AP</b>	<b>4792-AC</b> <b>4588-ACC</b>
<b>2.0 DI</b> 89-100 kW (121-136 PS) RF5C	08.02→ 08.07				<b>833/3-FS</b>





**M**



					
<b>6 Hatchback (GG)</b>					
<b>2.0 DI</b> 81-105 kW (110-143 PS) RF7J	06.05→ 08.07		<b>146-OS</b>	<b>4507-AP</b>	<b>826-FS</b> <b>4588-ACC</b>
<b>2.3</b> 116-122 kW (162-166 PS) L3C1	08.02→ 08.07			<b>4507-AP</b>	<b>4792-AC</b> <b>4588-ACC</b>
<b>6 Hatchback (GH)</b>					
<b>2.0 MZR-CD</b> 81-105 kW (110-143 PS) RF7J	08.07→ 10.09		<b>146-OS</b>	<b>4507-AP</b>	<b>826-FS</b> <b>4588-ACC</b>
<b>6 Saloon (GG)</b>					
<b>1.8</b> 75-88 kW (102-120 PS) L813, L829	08.02→ 08.07	→176450 176451→	<b>866-OX</b> <b>919-OS</b>	<b>4507-AP</b>	<b>4792-AC</b> <b>4588-ACC</b>
<b>2.0</b> 104-110 kW (141-150 PS) LF17, LF18	06.02→ 08.07	→195595 195596→	<b>866-OX</b> <b>919-OS</b>	<b>4507-AP</b>	<b>4792-AC</b> <b>4588-ACC</b>
<b>2.0</b> 107 kW (146 PS) LFF7	03.05→ 08.07	→195595 195596→	<b>866-OX</b> <b>919-OS</b>	<b>4507-AP</b>	<b>4792-AC</b> <b>4588-ACC</b>
<b>2.0 DI</b> 89-100 kW (121-136 PS) RF5C	08.02→ 08.07				<b>833/3-FS</b>
<b>2.0 DI</b> 81-105 kW (110-143 PS) RF7J	06.05→ 08.07		<b>146-OS</b>	<b>4507-AP</b>	<b>826-FS</b> <b>4588-ACC</b>
<b>2.3</b> 116-122 kW (162-166 PS) L3C1	06.02→ 08.07			<b>4507-AP</b>	<b>4792-AC</b> <b>4588-ACC</b>
<b>6 Saloon (GH)</b>					
<b>2.0 MZR-CD</b> 81-105 kW (110-143 PS) RF7J	08.07→ 10.10		<b>146-OS</b>	<b>4507-AP</b>	<b>826-FS</b> <b>4588-ACC</b>
<b>6 Saloon (GJ, GL)</b>					
<b>2.0</b> 88-125 kW (120-170 PS) PEXB, PEXL, PEY5, PEY7	01.13→				<b>4795-AC</b>
<b>2.0 (GJ2, GL2, GL6)</b> 88-125 kW (120-170 PS) PEXB, PEXL, PEY5, PEY7	01.13→				<b>4795-AC</b>
<b>2.2 D</b> 110-140 kW (150-190 PS) SHY1, SHY4, SHY6, SHY8	12.12→				<b>4795-AC</b>
<b>2.5</b> 136-143 kW (185-194 PS) PY-Y8, PY-ZA, PYY1	01.13→				<b>4795-AC</b>
<b>6 Station Wagon (GY)</b>					
<b>2.0</b> 104-110 kW (141-150 PS) LF17, LF18	08.02→ 08.07	→195595 195596→	<b>866-OX</b> <b>919-OS</b>	<b>4507-AP</b>	<b>4792-AC</b> <b>4588-ACC</b>
<b>2.0</b> 107 kW (146 PS) LFF7	03.05→ 08.07	→195595 195596→	<b>866-OX</b> <b>919-OS</b>	<b>4507-AP</b>	<b>4792-AC</b> <b>4588-ACC</b>
<b>2.0 DI</b> 89-100 kW (121-136 PS) RF5C	08.02→ 08.07				<b>833/3-FS</b>
<b>2.0 DI</b> 81-105 kW (110-143 PS) RF7J	06.05→ 08.07		<b>146-OS</b>	<b>4507-AP</b>	<b>826-FS</b> <b>4588-ACC</b>
<b>2.3</b> 116-122 kW (162-166 PS) L3C1	01.02→ 02.08			<b>4507-AP</b>	<b>4792-AC</b> <b>4588-ACC</b>
<b>2.3 AWD</b> 116-122 kW (162-166 PS) L3C1	11.02→ 08.07			<b>4507-AP</b>	<b>4792-AC</b> <b>4588-ACC</b>
<b>626 I (CB)</b>					
<b>1.6</b> 51-77 kW (69-105 PS) H6, N, NA	05.79→ 05.82		<b>108-OS</b> <b>109-OS</b> <b>109/3-OS</b>		

					
<b>626 I (CB)</b>					
<b>2.0 66 kW (90 PS)</b> M	03.79→ 05.82		<b>109-OS</b> <b>109/3-OS</b>		
<b>626 II (GC)</b>					
<b>1.6 59-66 kW (80-90 PS)</b> F6	11.82→ 06.87	→06.85 →06.85 07.85→	<b>109-OS</b> <b>109/3-OS</b> <b>108-OS</b>		
<b>2.0 60-88 kW (82-120 PS)</b> FE (8V)	01.86→ 09.87	→06.87	<b>108-OS</b> <b>146-OS</b>		
<b>626 II Coupe (GC)</b>					
<b>2.0 60-88 kW (82-120 PS)</b> FE (8V)	02.83→ 10.87	→06.87	<b>108-OS</b> <b>146-OS</b>		
<b>626 II Hatchback (GC)</b>					
<b>1.6 59-66 kW (80-90 PS)</b> F6	03.83→ 09.87	→06.85 →06.85 07.85→	<b>109-OS</b> <b>109/3-OS</b> <b>108-OS</b>		
<b>2.0 60-88 kW (82-120 PS)</b> FE (8V)	01.86→ 09.87	→06.87	<b>108-OS</b> <b>146-OS</b>		
<b>626 III (GD)</b>					
<b>2.0 66-81 kW (90-110 PS)</b> FE (12V)	09.87→ 10.90		<b>108-OS</b> <b>146-OS</b>		
<b>2.0 16V 103-109 kW (140-148 PS)</b> FE (16V)	07.87→ 09.89		<b>108-OS</b>		<b>830-FP</b>
<b>2.0 16V 103-109 kW (140-148 PS)</b> FE (16V)	11.87→ 05.92		<b>108-OS</b>		<b>830-FP</b>
<b>2.2 12V 85 kW (115 PS)</b> F2	11.87→ 07.91		<b>108-OS</b>		
<b>2.2 12V 4WD 85 kW (115 PS)</b> F2	01.90→ 05.92		<b>108-OS</b>		
<b>626 III Coupe (GD)</b>					
<b>2.0 60-88 kW (82-120 PS)</b> FE (8V)	09.87→ 10.90		<b>108-OS</b> <b>146-OS</b>		
<b>2.0 16V 103-109 kW (140-148 PS)</b> FE (16V)	06.87→ 09.89		<b>108-OS</b>		<b>830-FP</b>
<b>2.0 16V 103-109 kW (140-148 PS)</b> FE (16V)	12.87→ 10.90		<b>108-OS</b>		<b>830-FP</b>
<b>2.2 12V 85 kW (115 PS)</b> F2	04.88→ 12.91		<b>108-OS</b>		
<b>626 III Hatchback (GD)</b>					
<b>2.0 16V 103-109 kW (140-148 PS)</b> FE (16V)	06.87→ 08.89		<b>108-OS</b>		<b>830-FP</b>
<b>2.0 16V 103-109 kW (140-148 PS)</b> FE (16V)	11.87→ 10.90		<b>108-OS</b>		<b>830-FP</b>
<b>2.2 12V 85 kW (115 PS)</b> F2	06.88→ 04.92		<b>108-OS</b>		
<b>2.2 12V 4WD 85 kW (115 PS)</b> F2	11.87→ 07.90		<b>108-OS</b>		
<b>626 III Station Wagon (GV)</b>					
<b>2.0 16V 103-109 kW (140-148 PS)</b> FE (16V)	01.88→ 03.92		<b>108-OS</b>		<b>830-FP</b>
<b>2.2 12V 85 kW (115 PS)</b> F2	03.89→ 11.96		<b>108-OS</b>		

**M**



					
<b>626 III Station Wagon (GV)</b>					
2.2 12V 4WD 85 kW (115 PS) F2, F2L1	05.91→ 11.92		108-OS		
<b>626 IV (GE)</b>					
1.8 i 74-84 kW (100-114 PS) FP	08.91→ 04.97		108-OS		842-FP
1.8 i 74-84 kW (100-114 PS) FP	05.94→ 06.97		108-OS		842-FP
2.0 i 85-98 kW (116-133 PS) FS	01.92→ 04.97		107-OS		830-FP 842-FP
2.0 i 4WD 85-98 kW (116-133 PS) FS	04.92→ 04.97		107-OS		830-FP 842-FP
<b>626 IV Hatchback (GE)</b>					
1.8 74-84 kW (100-114 PS) FP	08.91→ 04.97		108-OS		842-FP
2.0 i 85-98 kW (116-133 PS) FS	01.92→ 04.97		107-OS		830-FP 842-FP
2.0 i 4WD 85-98 kW (116-133 PS) FS	04.92→ 04.97		107-OS		830-FP 842-FP
2.5 24V 120-123 kW (163-167 PS) KL	01.92→ 04.97		109-OS 109/3-OS 108-OS		
		07.95→03.97			
2.5 24V 120-123 kW (163-167 PS) KL	08.94→ 04.97		109-OS 109/3-OS 108-OS		
		07.95→03.97			
<b>626 V (GF)</b>					
1.8 66 kW (90 PS) FPY3	05.97→ 12.99		107-OS		842-FP
1.8 74 kW (100 PS) FP9A	12.99→ 10.02				842-FP
2.0 100 kW (136 PS) FS2C	04.98→ 10.02		107-OS		842-FP 830-FP
				11.98→04.02	
2.0 DI TD 66 kW (90 PS) RF3F	04.98→ 10.02		146-OS	4507-AP	833/3-FS
2.0 TD 66-81 kW (90-110 PS) RF4F	10.00→ 10.02		146-OS	4507-AP	833/3-FS
2.0 Turbo DI 66-81 kW (90-110 PS) RF4F	04.98→ 10.02		146-OS	4507-AP	833/3-FS
<b>626 V Hatchback (GF)</b>					
1.8 66 kW (90 PS) FPY3	05.97→ 12.99		107-OS		842-FP
2.0 85-98 kW (116-133 PS) FS	05.97→ 10.02		107-OS		842-FP 830-FP
				11.98→04.02	
2.0 H.P. 100 kW (136 PS) FS2C	02.98→ 10.02		107-OS		842-FP 830-FP
				11.98→04.02	
<b>626 V Station Wagon (GW)</b>					
1.8 66 kW (90 PS) FPY3	02.98→ 01.00		107-OS		842-FP
1.8 74 kW (100 PS) FP9A	01.00→ 10.02				842-FP
2.0 85-98 kW (116-133 PS) FS	02.98→ 10.02		107-OS		842-FP 830-FP
				11.98→04.02	

**M**

					
<b>626 V Station Wagon (GW)</b>					
<b>2.0 H.P.</b> 100 kW (136 PS) FS2C	02.98→ 10.02	<b>107-OS</b>			11.98→04.02 <b>842-FP</b> <b>830-FP</b>
<b>2.0 Turbo DI</b> 66-81 kW (90-110 PS) RF4F	04.98→ 10.02	<b>146-OS</b>	<b>4507-AP</b>		<b>833/3-FS</b>
<b>929 I (LA)</b>					
<b>2.0</b> 66 kW (90 PS) M, MA	05.79→ 07.86	<b>109-OS</b> <b>109/3-OS</b>			
<b>929 II (HB)</b>					
<b>2.0</b> 66 kW (90 PS) HEE, MA	05.82→ 03.84	<b>109-OS</b> <b>109/3-OS</b>			
<b>929 II Coupe (HB)</b>					
<b>2.0</b> 66 kW (90 PS) HEE, MA	05.82→ 03.84	<b>109-OS</b> <b>109/3-OS</b>			
<b>929 II Estate (HV)</b>					
<b>2.0 (LA4V)</b> 66 kW (90 PS) HEE, MA	01.83→ 12.87	<b>109-OS</b> <b>109/3-OS</b>			
<b>929 III (HC)</b>					
<b>2.0</b> 60-88 kW (82-120 PS) FE (8V), FEFA	06.87→ 05.89	<b>109-OS</b> <b>109/3-OS</b>			
<b>2.2 12V</b> 85 kW (115-116 PS) F2, F21, F2E	01.88→ 04.89	<b>109-OS</b> <b>109/3-OS</b>			
<b>2.2 12V</b> 94 kW (128 PS) F2-C	04.89→ 06.91	<b>109-OS</b> <b>109/3-OS</b>			
<b>3.0</b> 140 kW (190 PS) JE	06.87→ 06.91	<b>109-OS</b> <b>109/3-OS</b>			
<b>3.0</b> 123-125 kW (167-170 PS) JE3	01.88→ 12.89	<b>109-OS</b> <b>109/3-OS</b>			
<b>3.0 i</b> 123-125 kW (167-170 PS) JE3	01.90→ 06.91	<b>109-OS</b> <b>109/3-OS</b>			
<b>B-SERIE (UF)</b>					
<b>2.6 12V 4WD</b> 90 kW (122 PS) G6MPV	01.90→ 06.99	03.96→05.99 <b>108-OS</b>			
<b>B-SERIE (UN)</b>					
<b>2.2 4WD</b> 60 kW (82 PS) R5A2	02.99→ 11.06		<b>4149-AP</b>		
<b>2.2 8V 4WD</b> 68 kW (92 PS) F2R4	06.99→ 11.06		<b>4149-AP</b>		
<b>2.5 D</b> 57 kW (78 PS) MD25NA	06.99→ 11.06		<b>4149-AP</b>		
<b>2.5 D</b> 61-63 kW (83-86 PS) WLE7	12.02→ 11.06		<b>4149-AP</b>		
<b>2.5 D 4WD</b> 57 kW (78 PS) MD25NA	06.99→ 11.06		<b>4149-AP</b>		
<b>2.5 D 4WD</b> 61-63 kW (83-86 PS) WLE7	12.02→ 11.06		<b>4149-AP</b>		
<b>2.6 12V 4WD</b> 90 kW (122 PS) JK26	06.99→ 11.06	<b>108-OS</b>			





**M**

					
<b>CX-3 (DK)</b>					
<b>2.0 SKYACTIV-G</b> 109-115 kW (148-156 PS) PEX0	07.15→			<b>4943-AP</b>	
<b>2.0 SKYACTIV-G</b> 88-121 kW (120-165 PS) PEXB, PEXT	02.18→			<b>4943-AP</b>	
<b>2.0 SKYACTIV-G (DK5W, DK6W)</b> 88-121 kW (120-165 PS) PEX3, PEXB	05.15→ 01.18			<b>4943-AP</b>	
<b>2.0 SKYACTIV-G AWD</b> 88-121 kW (120-165 PS) PEX3, PEXB, PEXT	05.15→			<b>4943-AP</b>	
<b>2.0 SKYACTIV-G AWD</b> 109-115 kW (148-156 PS) PEX0	07.15→			<b>4943-AP</b>	
<b>CX-5 (KE, GH)</b>					
<b>2.0</b> 88-125 kW (120-170 PS) PEY5, PEY7	01.12→ 02.17				<b>4795-AC</b>
<b>2.0</b> 88-125 kW (120-170 PS) PEY4, PEY5	07.12→ 02.17				<b>4795-AC</b>
<b>2.2 D</b> 110-129 kW (150-175 PS) SHY1, SHY4	04.12→ 02.17				<b>4795-AC</b>
<b>CX-7 (ER)</b>					
<b>2.2 MZR-CD AWD</b> 110-136 kW (150-185 PS) R2AA	07.09→ 03.13				<b>4792-AC</b> <b>4588-ACC</b>
<b>2.2 MZR-CD AWD</b> 110-136 kW (150-185 PS) R2AA	09.09→ 03.13				<b>4792-AC</b> <b>4588-ACC</b>
<b>2.2 MZR-CD AWD</b> 110-136 kW (150-185 PS) R2AA	01.12→ 03.13				<b>4792-AC</b> <b>4588-ACC</b>
<b>2.3 MZR DISI Turbo AWD</b> 175-204 kW (238-277 PS) L3-VDT	06.06→ 12.14				<b>4792-AC</b>
<b>2.3 MZR DISI Turbo AWD</b> 175-204 kW (238-277 PS) L3-VDT	10.07→ 08.09				<b>4792-AC</b>
<b>2.3 MZR DISI Turbo AWD</b> 175-204 kW (238-277 PS) L3-VDT	06.09→ 03.13				<b>4792-AC</b>
<b>2.5 MZR</b> 117-125 kW (159-170 PS) L5-VE	07.09→ 03.13				<b>4792-AC</b>
<b>DEMIO (DW)</b>					
<b>1.3 16V</b> 46-61 kW (63-83 PS) B3 ME	08.98→ 07.03	<b>107-OS</b>			
<b>1.3 i 16V</b> 39-54 kW (53-73 PS) B3 (16V)	08.98→ 04.00	<b>107-OS</b>			
<b>1.5 16V</b> 55 kW (75 PS) B5 E	04.00→ 07.03	<b>107-OS</b>			
<b>MAZDA 5</b>					
<b>1.8i 16V</b>	06.05→	<b>919-OS</b>	<b>4143-AP</b>		<b>927-AC</b>
<b>MAZDA 6</b>					
<b>2.2i CD 16V</b>	01.09→	<b>146-OS</b>	<b>4507-AP</b>	<b>826-FS</b>	<b>4792-AC</b> <b>4588-ACC</b>
<b>2.5i 16V</b>	08.07→		<b>4507-AP</b>		<b>4792-AC</b> <b>4588-ACC</b>







					
<b>MAZDA CX-7</b>					
<b>2.3i 16V</b>	09.09→				<b>4588-ACC</b>
<b>MPV I (LV)</b>					
<b>2.5 TD 85 kW (116 PS) WL11</b>	05.96→ 09.99	<b>854-OS</b>			<b>801/3-FS</b>
<b>3.0 109-116 kW (148-158 PS) JE94</b>	10.89→ 07.99	<b>109-OS</b> <b>109/3-OS</b>			
<b>3.0 i V6 109-116 kW (148-158 PS) JE94, JE96</b>	11.89→ 09.99	<b>109-OS</b> <b>109/3-OS</b>			
<b>3.0 i V6 (LV10, LV12, LV521, LV321) 109-113 kW (148-154 PS) JE96</b>	11.88→ 05.99	<b>109-OS</b> <b>109/3-OS</b>			
<b>MPV II (LW)</b>					
<b>2.0 90 kW (122 PS) FS-DS</b>	09.99→ 08.00	<b>107-OS</b>			
<b>2.0 85-98 kW (116-133 PS) FS</b>	08.00→ 07.02	<b>107-OS</b>			
<b>2.0 DI 89-100 kW (121-136 PS) RF5C</b>	07.02→ 02.06			<b>4507-AP</b>	
<b>2.3 104-109 kW (141-148 PS) L3</b>	07.02→ 02.06			<b>4507-AP</b>	
<b>2.5 V6 125 kW (170 PS) GY-DE</b>	09.99→ 03.02			<b>4507-AP</b>	
<b>MX-3 (EC)</b>					
<b>1.6 66 kW (90 PS) B67K</b>	05.91→ 10.93	<b>107-OS</b>			<b>830-FP</b>
<b>1.6i</b>	01.94→	<b>107-OS</b>			<b>830-FP</b>
<b>1.8 i V6 98 kW (133 PS) K819</b>	01.92→ 01.94	<b>109-OS</b> <b>109/3-OS</b>			
<b>MX-5 I (NA)</b>					
<b>1.6</b>	09.89→	<b>107-OS</b>			
<b>1.6 66 kW (90 PS) 8AN1</b>	01.95→ 04.98	<b>107-OS</b>			
<b>1.8 92-98 kW (125-133 PS) BP (DOHC), BPF1</b>	01.93→ 04.98	<b>107-OS</b>			
<b>1.8 92-98 kW (125-133 PS) BPF1</b>	09.93→ 12.97	<b>107-OS</b>			
<b>MX-5 II (NB)</b>					
<b>1.6 16V 81 kW (110 PS) B6MC, B6MU</b>	05.98→ 10.05	<b>107-OS</b>			<b>830-FP</b>
<b>1.8 102-107 kW (139-145 PS) BP5A, BP6J</b>	01.98→ 07.02	<b>107-OS</b>			
<b>1.8 16V 102-107 kW (139-145 PS) BP5A, BP6J</b>	05.98→ 10.05	<b>107-OS</b>			
<b>1.8 16V 84-107 kW (114-146 PS) BP-ZE, BP6J</b>	11.00→ 10.05	<b>107-OS</b>			
<b>1.8 16V 102-107 kW (139-145 PS) BP6J</b>	11.00→ 10.05	<b>107-OS</b>			
<b>MX-6 (GD)</b>					
<b>2.5 120-123 kW (163-167 PS) KL</b>	09.92→ 01.97	<b>109-OS</b> <b>109/3-OS</b> <b>108-OS</b>			
		06.94→			

**M**







					
<b>MX-6 (GE)</b>					
<b>2.0</b> 85-98 kW (116-133 PS) FS	02.92→ 02.97	→06.94	<b>108-OS</b> <b>107-OS</b>		
<b>2.5 24V</b> 120-123 kW (163-167 PS) KL	02.92→ 09.97	06.94→06.97	<b>109-OS</b> <b>109/3-OS</b> <b>108-OS</b>		
<b>2.5 24V</b> 120-123 kW (163-167 PS) KL	02.93→ 11.95	06.94→	<b>109-OS</b> <b>109/3-OS</b> <b>108-OS</b>		
<b>2.5 i 24V</b> 120-123 kW (163-167 PS) KL	08.94→ 02.97		<b>108-OS</b> <b>109-OS</b> <b>109/3-OS</b>		
<b>PREMACY (CP)</b>					
<b>1.9</b> 74-84 kW (100-114 PS) FP	07.99→ 03.05		<b>107-OS</b>		
<b>1.9</b> 74-84 kW (100-114 PS) FP	07.99→ 03.05		<b>107-OS</b>		
<b>2.0</b> 96 kW (131 PS) FS7E, FS7G	11.01→ 03.05		<b>107-OS</b>		
<b>2.0 TD</b> 66 kW (90 PS) RF3F	10.99→ 07.00		<b>108-OS</b> <b>146-OS</b>	<b>833/3-FS</b>	
<b>2.0 TD</b> 66-81 kW (90-110 PS) RF4F	07.00→ 03.05	→01.05	<b>146-OS</b> <b>108-OS</b>	<b>833/3-FS</b>	
<b>RX-7 I (SA)</b>					
<b>1.0</b> 77-85 kW (105-116 PS) 12AN2	05.79→ 05.81		<b>108-OS</b>	<b>830-FP</b>	
<b>1.1</b> 77-85 kW (105-116 PS) 12AN2	01.81→ 03.84		<b>108-OS</b>	<b>830-FP</b>	
<b>1.1</b> 77-85 kW (105-116 PS) 12AN2	03.84→ 03.86		<b>108-OS</b>	<b>830-FP</b>	
<b>RX-7 II (FC)</b>					
<b>1.3</b> 109-176 kW (148-239 PS) RE13B	11.85→ 04.89		<b>108-OS</b>	<b>830-FP</b>	
<b>1.3 Turbo</b> 109-176 kW (148-239 PS) RE13B	03.89→ 12.91			<b>830-FP</b>	
<b>RX-7 III (FD)</b>					
<b>1.3 Twin Turbo</b> 109-176 kW (148-239 PS) RE13B	07.92→ 08.02			<b>830-FP</b>	
<b>RX-8 (SE, FE)</b>					
<b>1.3</b> 141-184 kW (192-250 PS) 13B-MSP	10.03→ 06.12		<b>107-OS</b>		
<b>1.3</b> 141-184 kW (192-250 PS) 13B-MSP	10.03→ 06.12		<b>107-OS</b>		
<b>TRIBUTE (EP)</b>					
<b>2.0</b> 91-97 kW (124-132 PS) YF	03.00→ 05.08				<b>928-AC</b>
<b>2.0 4WD</b> 91-97 kW (124-132 PS) YF	03.00→ 05.08				<b>928-AC</b>
<b>3.0 V6 24V 4WD</b> 145-164 kW (197-223 PS) AJ	03.00→ 05.08		<b>4065-OS</b>		<b>928-AC</b>





**M**

						
<b>TRIBUTE (EP)</b>						
<b>3.0 V6 AWD</b> 145-164 kW (197-223 PS) AJ	04.04→ 05.08		<b>4065-OS</b>			<b>928-AC</b>
<b>XEDOS 6 (CA)</b>						
<b>1.6 16V</b> 83 kW (113 PS) B69N	01.92→ 03.94		<b>107-OS</b>			
<b>1.6 16V</b> 79 kW (107 PS) B6EW	04.94→ 10.99		<b>107-OS</b>			
<b>2.0 V6</b> 103-106 kW (140-144 PS) KF1	01.92→ 05.94		<b>109-OS</b> <b>109/3-OS</b>			
<b>2.0 V6</b> 103-106 kW (140-144 PS) KF1	06.94→ 10.99		<b>109-OS</b> <b>109/3-OS</b>			
<b>XEDOS 9 (TA)</b>						
<b>2.0 24V</b> 104-126 kW (141-171 PS) KF	08.93→ 01.00		<b>109-OS</b> <b>109/3-OS</b>			
<b>2.3 24V</b> 155 kW (211 PS) KJ -ZEM	02.95→ 01.00		<b>109-OS</b> <b>109/3-OS</b>			
<b>2.5 24V</b> 120-123 kW (163-167 PS) KL	07.93→ 07.00		<b>109-OS</b> <b>109/3-OS</b>			
<b>2.5 V6</b> 120-123 kW (163-167 PS) KL	07.00→ 09.02		<b>109-OS</b> <b>109/3-OS</b>			
<b>B-SERIE (PE)</b>						
<b>2200 D</b> 46-62 kW (63-84 PS) S2	01.78→				01.83→	<b>801/3-FS</b>
<b>E Bus (SR1)</b>						
<b>E2000</b> 60-88 kW (82-120 PS) FE (8V), FE18, FEV4	11.84→ 05.94		<b>146-OS</b>			
<b>E2200 D</b> 46-47 kW (63-64 PS) R207	01.84→ 02.88		<b>854-OS</b>			<b>801/3-FS</b>
<b>E2200 D 4WD</b> 47-52 kW (64-71 PS) R2	01.87→ 05.03		<b>854-OS</b>			<b>801/3-FS</b>
<b>E Platform/Chassis (SD1)</b>						
<b>E2200 D</b> 44-47 kW (60-64 PS) R281	11.88→ 03.97		<b>854-OS</b>			<b>801/3-FS</b>
<b>E Van (SR2)</b>						
<b>E2000</b> 60-63 kW (82-86 PS) FE18, FE58	05.85→ 04.89		<b>146-OS</b>			
<b>E2200 D</b> 46-47 kW (63-64 PS) R203, R207	05.85→ 02.88		<b>854-OS</b>			<b>801/3-FS</b>
<b>E2200 D</b> 46-47 kW (63-64 PS) R203, R207	11.88→ 12.03		<b>854-OS</b>			<b>801/3-FS</b>
<b>E2200 D</b> 47-52 kW (64-71 PS) R2	02.97→ 08.02		<b>854-OS</b>			<b>801/3-FS</b>
<b>E2200 D 4WD</b> 47-52 kW (64-71 PS) R2	02.97→ 05.03		<b>854-OS</b>			<b>801/3-FS</b>





**M**

					
<b>/8 (W114)</b>					
<b>230.6 (114.015)</b> 88 kW (120 PS) M 180.954	01.68→ 11.76	<b>014-OC</b>			
<b>250</b> 85-96 kW (116-130 PS) M 114.920	07.68→ 08.72	<b>014-OC</b>			
<b>250 (114.010)</b> 85-96 kW (116-130 PS) M 114.920	01.68→ 08.72	<b>014-OC</b>			
<b>250 2.8 (114.011)</b> 96 kW (130 PS) M 130.923	06.72→ 11.76	<b>014-OC</b>			
<b>280 (114.060)</b> 118 kW (160 PS) M 110.921	06.72→ 11.76	<b>016-OC</b>			
<b>280 E (114.062)</b> 136 kW (185 PS) M 110.981	06.72→ 11.76	<b>016-OC</b>			
<b>/8 (W115)</b>					
<b>200</b> 62-70 kW (85-95 PS) M 115.923, M 115.926	01.68→ 01.77	<b>014-OC</b>			
<b>200 (115.015)</b> 62-70 kW (85-95 PS) M 115.923, M 115.926	01.68→ 01.77	<b>014-OC</b>			
<b>200 D (115.115)</b> 40 kW (55 PS) OM 615.913	01.68→ 01.77			<b>028-FC</b>	
<b>220 (115.010)</b> 66 kW (90 PS) M 115.924	01.68→ 07.73	<b>014-OC</b>			
<b>220 (115.010)</b> 77 kW (105 PS) M 115.920	01.68→ 07.73	<b>014-OC</b>			
<b>220 D (115.110)</b> 44 kW (60 PS) OM 615.912	01.68→ 01.77			<b>028-FC</b>	
<b>230.4 (115.017)</b> 81 kW (110 PS) M 115.951	08.73→ 12.76	<b>014-OC</b>			
<b>240 D (115.117)</b> 48 kW (65 PS) OM 616.916	08.73→ 12.76			<b>028-FC</b>	
<b>240 D 3.0 (115.114)</b> 59 kW (80 PS) OM 617.910	08.74→ 11.76			<b>028-FC</b>	
<b>/8 Coupe (W114)</b>					
<b>250 C (114.021)</b> 85-96 kW (116-130 PS) M 114.920	04.69→ 06.72	<b>014-OC</b>			
<b>250 C 2.8 (114.023)</b> 96 kW (130 PS) M 130.923	06.72→ 11.76	<b>014-OC</b>			
<b>280 C (114.073)</b> 118 kW (160 PS) M 110.921	06.72→ 02.77	<b>016-OC</b>			
<b>280 CE (114.072)</b> 136 kW (185 PS) M 110.981	06.72→ 01.77	<b>016-OC</b>			
<b>123 Coupe (C123)</b>					
<b>230 C (123.043)</b> 80 kW (109 PS) M 115.954	05.77→ 04.80	<b>014-OC</b>			
<b>230 CE (123.243)</b> 100 kW (136 PS) M 102.980	04.80→ 12.85	→04.84 05.84→ <b>013-OC</b> <b>135-OC</b>		<b>007-AR</b>	<b>033-FP</b>
<b>280 C (123.050)</b> 115 kW (156 PS) M 110.923	03.77→ 03.80	<b>016-OC</b>			
<b>280 CE</b> 130-136 kW (177-185 PS) M 110.988	03.77→ 11.85	<b>016-OC</b>		<b>072-AR</b>	<b>033-FP</b>
<b>280 CE</b> 130-136 kW (177-185 PS) M 110.988	09.77→ 08.79	<b>016-OC</b>		<b>072-AR</b>	<b>033-FP</b>
<b>300 C Turbo-D (123.153)</b> 92 kW (125 PS) OM 617.952	09.81→ 07.85	<b>015-OC</b>	→09.83	<b>070-AR</b>	<b>005-FS</b>

**M**

					
<b>123 Saloon (W123)</b>					
<b>200</b> 62-70 kW (84-95 PS) M 115.938, M 115.939	02.76→ 08.80		<b>014-OC</b>		
<b>200</b> 74-80 kW (100-109 PS) M 102.939	06.80→ 11.85	→04.84 05.84→	<b>013-OC</b> <b>135-OC</b>	<b>006-AR</b>	
<b>200 (123.020)</b> 62-70 kW (84-95 PS) M 115.938, M 115.939	02.76→ 08.80		<b>014-OC</b>		
<b>200 (123.220)</b> 74-80 kW (100-109 PS) M 102.920	06.80→ 11.85	→04.84 05.84→	<b>013-OC</b> <b>135-OC</b>	<b>006-AR</b>	
<b>200 D</b> 40-44 kW (55-60 PS) OM 615.940	03.79→ 11.85		<b>015-OC</b>	<b>070-AR</b>	<b>005-FS</b>
<b>200 D (123.120)</b> 40-44 kW (55-60 PS) OM 615.940	07.76→ 02.79		<b>015-OC</b>	<b>070-AR</b>	<b>005-FS</b>
<b>220 D</b> 44-49 kW (60-67 PS) OM 615.941	01.77→ 03.79		<b>015-OC</b>	→10.77 <b>070-AR</b>	<b>005-FS</b>
<b>220 D (123.126)</b> 44-49 kW (60-67 PS) OM 615.941	01.76→ 02.79		<b>015-OC</b>	→10.77 <b>070-AR</b>	<b>005-FS</b>
<b>230 (123.023)</b> 80 kW (109 PS) M 115.954	02.76→ 03.81		<b>014-OC</b>		
<b>230 E (123.223)</b> 100 kW (136 PS) M 102.980	04.80→ 12.85	→04.84 05.84→	<b>013-OC</b> <b>135-OC</b>	<b>007-AR</b>	<b>033-FP</b>
<b>240 D (123.123)</b> 46-53 kW (63-72 PS) OM 616.912	02.76→ 02.79		<b>015-OC</b>	<b>070-AR</b>	<b>005-FS</b>
<b>240 D (123.123)</b> 46-53 kW (63-72 PS) OM 616.912	03.79→ 11.85		<b>015-OC</b>	<b>070-AR</b>	<b>005-FS</b>
<b>250 (123.026)</b> 95-103 kW (129-140 PS) M 123.921	02.76→ 10.79		<b>014-OC</b>		
<b>250 (123.026)</b> 95-103 kW (129-140 PS) M 123.921	10.79→ 07.85		<b>014-OC</b>		
<b>280 (123.030)</b> 115 kW (156 PS) M 110.923	02.76→ 08.81		<b>016-OC</b>		
<b>280 E</b> 130-136 kW (177-185 PS) M 110.988	08.76→ 08.81		<b>016-OC</b>	<b>072-AR</b>	<b>033-FP</b>
<b>280 E (123.033)</b> 105-136 kW (177-185 PS) M 110.984, M 110.988	02.76→ 11.85		<b>016-OC</b>	<b>072-AR</b>	<b>033-FP</b>
<b>300 D (123.130)</b> 59-65 kW (80-88 PS) OM 617.912	02.76→ 07.80		<b>015-OC</b>	<b>070-AR</b>	<b>005-FS</b>
<b>300 D (123.130)</b> 59-65 kW (80-88 PS) OM 617.912	03.79→ 11.85		<b>015-OC</b>	<b>070-AR</b>	<b>005-FS</b>
<b>300 Turbo-D (123.133)</b> 92 kW (125 PS) OM 617.952	08.81→ 07.85		<b>015-OC</b>	→09.83 <b>070-AR</b>	<b>005-FS</b>
<b>123 T-Model (S123)</b>					
<b>200 T</b> 74-80 kW (100-109 PS) M 102.920	11.80→ 11.85	→04.84 05.84→	<b>013-OC</b> <b>135-OC</b>	<b>006-AR</b>	
<b>200 T (123.280)</b> 74-80 kW (100-109 PS) M 102.939	11.80→ 11.85	→04.84 05.84→	<b>013-OC</b> <b>135-OC</b>	<b>006-AR</b>	
<b>230 T (123.083)</b> 80 kW (109 PS) M 115.954	09.77→ 03.80		<b>014-OC</b>		
<b>230 TE (123.283)</b> 100 kW (136 PS) M 102.980	04.80→ 11.85	→04.84 05.84→	<b>013-OC</b> <b>135-OC</b>	<b>007-AR</b>	<b>033-FP</b>
<b>240 T D</b> 46-53 kW (63-72 PS) OM 616.912	09.77→ 02.79		<b>015-OC</b>	<b>070-AR</b>	<b>005-FS</b>
<b>240 T D (123.183)</b> 46-53 kW (63-72 PS) OM 616.912	03.79→ 11.85		<b>015-OC</b>	<b>070-AR</b>	<b>005-FS</b>

**M**





					
<b>123 T-Model (S123)</b>					
<b>250 T (123.086)</b> 95-103 kW (129-140 PS) M 123.921	05.78→ 10.79	<b>014-OC</b>			
<b>250 T (123.086)</b> 95-103 kW (129-140 PS) M 123.921	05.78→ 08.82	<b>014-OC</b>			
<b>280 TE (123.093)</b> 130-136 kW (177-185 PS) M 110.988	09.77→ 11.85	<b>016-OC</b>		<b>072-AR</b>	<b>033-FP</b>
<b>300 T D (123.190)</b> 59-65 kW (80-88 PS) OM 617.912	09.77→ 02.79	<b>015-OC</b>	→09.83	<b>070-AR</b>	<b>005-FS</b>
<b>300 T D (123.190)</b> 59-65 kW (80-88 PS) OM 617.912	03.79→ 11.85	<b>015-OC</b>		<b>070-AR</b>	<b>005-FS</b>
<b>300 T Turbo-D (123.193)</b> 92 kW (125 PS) OM 617.952	10.80→ 11.85	<b>015-OC</b>	→09.83	<b>070-AR</b>	<b>005-FS</b>
<b>124 Convertible (A124)</b>					
<b>300 CE-24 (124.061)</b> 162-170 kW (220-231 PS) M 104.980	04.92→ 06.93	<b>004-OS</b>		<b>012-AR</b>	<b>033-FP</b> <b>067-FP</b>
<b>124 Coupe (C124)</b>					
<b>220 CE (124.042)</b> 110 kW (150 PS) M 111.960	10.92→ 05.93	<b>227-OX</b>		<b>192-AP</b>	<b>033-FP</b>
<b>230 CE (124.043)</b> 97-100 kW (132-136 PS) M 102.982	03.87→ 12.92	<b>004-OS</b>	→04.88 05.88→	<b>007-AR</b> <b>066-AR</b>	<b>033-FP</b>
<b>230 CE (124.043)</b> 97-100 kW (132-136 PS) M 102.982	03.87→ 12.92	<b>004-OS</b>	→04.88 05.88→	<b>007-AR</b> <b>066-AR</b>	<b>033-FP</b>
<b>230 CE Cat (124.043)</b> 97-100 kW (132-136 PS) M 102.982	06.89→ 12.92	<b>004-OS</b>		<b>007-AR</b> <b>066-AR</b>	<b>033-FP</b>
<b>300 CE 132-138 kW (179-188 PS)</b> M 103.983	03.87→ 12.89	<b>004-OS</b>		<b>012-AR</b>	→08.87 <b>033-FP</b> 09.87→ <b>067-FP</b>
<b>300 CE (124.050)</b> 132-138 kW (179-188 PS) M 103.983	03.87→ 05.93	<b>004-OS</b>		<b>012-AR</b>	→08.87 <b>033-FP</b> 09.87→ <b>067-FP</b>
<b>300 CE-24 (124.051)</b> 162-170 kW (220-231 PS) M 104.980	09.89→ 12.92	<b>004-OS</b>		<b>012-AR</b>	<b>033-FP</b> <b>067-FP</b>
<b>320 CE (124.052)</b> 162 kW (220 PS) M 104.992	10.92→ 05.93	<b>227-OX</b>			<b>067-FP</b>
<b>124 Saloon (W124)</b>					
<b>200 75-80 kW (102-109 PS)</b> M 102.922	01.86→ 10.92	<b>004-OS</b>			
<b>200 (124.020)</b> 75-80 kW (102-109 PS) M 102.922	12.85→ 05.90	<b>004-OS</b>		<b>006-AR</b>	
<b>200 (124.020)</b> 75-80 kW (102-109 PS) M 102.922	01.86→ 05.90	<b>004-OS</b>		<b>006-AR</b>	
<b>200 D (124.120)</b> 53-55 kW (72-75 PS) OM 601.912	12.84→ 08.89	<b>136-OC</b>		<b>168-AP</b>	<b>158-FS</b>
<b>200 D (124.120)</b> 53-55 kW (72-75 PS) OM 601.912	08.89→ 06.93	<b>136-OC</b>		<b>168-AP</b>	<b>158-FS</b>
<b>200 E (124.019)</b> 100 kW (136 PS) M 111.940	10.92→ 06.93	<b>227-OX</b>		<b>007-AR</b> <b>192-AP</b>	<b>033-FP</b>
<b>200 E (124.021)</b> 87-90 kW (118-122 PS) M 102.963	09.88→ 08.93	<b>004-OS</b>		<b>007-AR</b> <b>066-AR</b>	<b>033-FP</b>

**M**







<b>124 Saloon (W124)</b>						
<b>200 E (124.021)</b> 87-90 kW (118-122 PS) M 102.963	09.88→ 12.89		<b>004-OS</b>		<b>007-AR</b> <b>066-AR</b>	<b>033-FP</b>
<b>220 E (124.022)</b> 110 kW (150 PS) M 111.960	10.92→ 06.93		<b>227-OX</b>		<b>192-AP</b>	<b>033-FP</b>
<b>230 E (124.023)</b> 97-100 kW (132-136 PS) M 102.982	12.84→ 03.92		<b>004-OS</b>	→04.88 05.88→	<b>007-AR</b> <b>066-AR</b>	<b>033-FP</b>
<b>230 E (124.023)</b> 97-100 kW (132-136 PS) M 102.982	01.85→ 06.93		<b>004-OS</b>	→04.88 05.88→	<b>007-AR</b> <b>066-AR</b>	<b>033-FP</b>
<b>230 E Cat (124.023)</b> 97-100 kW (132-136 PS) M 102.982	06.89→ 06.93		<b>004-OS</b>		<b>007-AR</b> <b>066-AR</b>	<b>033-FP</b>
<b>250 D (124.125)</b> 66-69 kW (90-94 PS) OM 602.912	04.85→ 06.93		<b>136-OC</b>		<b>169-AP</b>	<b>158-FS</b>
<b>250 D (124.125)</b> 66-69 kW (90-94 PS) OM 602.912	01.89→ 06.93		<b>136-OC</b>		<b>169-AP</b>	<b>158-FS</b>
<b>250 Turbo-D (124.128)</b> 90-93 kW (126 PS) OM 602.962	09.88→ 06.93		<b>136-OC</b>		<b>393-AP</b>	<b>158-FS</b>
<b>260 E (124.026)</b> 118-122 kW (160-166 PS) M 103.940	09.85→ 08.92		<b>004-OS</b>		<b>012-AR</b>	→08.86 <b>033-FP</b> 09.86→ <b>067-FP</b>
<b>260 E (124.026)</b> 118-122 kW (160-166 PS) M 103.940	09.85→ 12.89		<b>004-OS</b>		<b>012-AR</b>	→08.86 <b>033-FP</b> 09.86→ <b>067-FP</b>
<b>260 E 4-matic (124.226)</b> 118 kW (160 PS) M 103.943	09.86→ 08.92		<b>004-OS</b>		<b>012-AR</b>	<b>033-FP</b> <b>067-FP</b>
<b>260 E 4-matic (124.226)</b> 118-122 kW (160-166 PS) M 103.940	12.86→ 12.89		<b>004-OS</b>		<b>012-AR</b>	<b>033-FP</b> <b>067-FP</b>
<b>280 E (124.028)</b> 142-145 kW (193-197 PS) M 104.942	10.92→ 06.93		<b>227-OX</b>			<b>067-FP</b>
<b>300 D (124.130)</b> 80-83 kW (109-113 PS) OM 603.912	12.84→ 08.89		<b>136-OC</b>		<b>183-AP</b>	<b>158-FS</b>
<b>300 D (124.130)</b> 80-83 kW (109-113 PS) OM 603.912	08.89→ 06.93		<b>136-OC</b>		<b>183-AP</b>	<b>158-FS</b>
<b>300 D (124.130)</b> 80-83 kW (109-113 PS) OM 603.912	06.90→ 06.93		<b>136-OC</b>		<b>183-AP</b>	<b>158-FS</b>
<b>300 D 4-matic (124.330)</b> 80-83 kW (109-113 PS) OM 603.913	09.86→ 08.92		<b>136-OC</b>		<b>183-AP</b>	<b>158-FS</b>
<b>300 D 4-matic (124.330)</b> 80-83 kW (109-113 PS) OM 603.913	08.89→ 06.93		<b>136-OC</b>		<b>183-AP</b>	<b>158-FS</b>
<b>300 E</b> 138 kW (188 PS) M 103.980	01.85→ 12.85		<b>004-OS</b>		<b>012-AR</b>	<b>033-FP</b> <b>067-FP</b>
<b>300 E</b> 132-138 kW (179-188 PS) M 103.983	06.85→ 12.89		<b>004-OS</b>		<b>012-AR</b>	→08.87 <b>033-FP</b> 09.87→ <b>067-FP</b>
<b>300 E (124.030)</b> 132-138 kW (179-188 PS) M 103.983	08.85→ 08.92		<b>004-OS</b>		<b>012-AR</b>	→08.87 <b>033-FP</b> 09.87→ <b>067-FP</b>
<b>300 E 4-matic</b> 132-138 kW (179-188 PS) M 103.983	09.86→ 12.89		<b>004-OS</b>		<b>012-AR</b>	→08.87 <b>033-FP</b> 09.87→ <b>067-FP</b>
<b>300 E 4-matic (124.230)</b> 132 kW (180 PS) M 103.985	09.86→ 06.93		<b>004-OS</b>		<b>012-AR</b>	→08.87 <b>033-FP</b> 09.87→ <b>067-FP</b>

**M**



					
<b>124 Saloon (W124)</b>					
<b>300 Turbo-D (124.133)</b> 100-108 kW (136-147 PS) OM 603.960, 603.963	09.86→ 09.88	<b>136-OC</b>			<b>158-FS</b>
<b>300 Turbo-D (124.133)</b> 100-108 kW (136-147 PS) OM 603.960	09.88→ 06.93	<b>136-OC</b>			<b>158-FS</b>
<b>300 Turbo-D 4-matic (124.333)</b> 100-108 kW (136-147 PS) OM 603.960, 603.963	09.86→ 09.88	<b>136-OC</b>			<b>158-FS</b>
<b>300 Turbo-D 4-matic (124.333)</b> 105-108 kW (143-147 PS) OM 603.963	01.88→ 06.93	<b>136-OC</b>			<b>158-FS</b>
<b>320 E (124.032)</b> 162 kW (220 PS) M 104.992	10.92→ 06.93	<b>227-OX</b>			<b>067-FP</b>
<b>400 E 4.2 (124.034)</b> 205 kW (279 PS) M 119.975	10.92→ 06.93	<b>062-OC</b>	<b>083-AP</b>		<b>067-FP</b>
<b>500 E (124.036)</b> 235-240 kW (320-326 PS) M 119.974	01.91→ 06.93	<b>062-OC</b>	<b>083-AP</b>		<b>067-FP</b>
<b>124 T-Model (S124)</b>					
<b>200 T (124.080)</b> 75-80 kW (102-109 PS) M 102.922	09.85→ 08.89	<b>004-OS</b>	<b>006-AR</b>		
<b>200 T (124.080)</b> 75-80 kW (102-109 PS) M 102.922	01.86→ 05.90	<b>004-OS</b>	<b>006-AR</b>		
<b>200 T D (124.180)</b> 53-55 kW (72-75 PS) OM 601.912	09.85→ 08.91	<b>136-OC</b>	<b>168-AP</b>		<b>158-FS</b>
<b>200 T D (124.180)</b> 53-55 kW (72-75 PS) OM 601.912	09.88→ 08.91	<b>136-OC</b>	<b>168-AP</b>		<b>158-FS</b>
<b>200 TE</b> 83-90 kW (115-122 PS) M 102.962	09.88→ 12.89	<b>004-OS</b>	<b>066-AR</b>		
<b>200 TE (124.079)</b> 100 kW (136 PS) M 111.940	05.86→ 06.93	<b>227-OX</b>	→09.88 <b>007-AR</b>	<b>192-AP</b>	<b>033-FP</b>
<b>200 TE (124.081)</b> 87-90 kW (118-122 PS) M 102.963	09.88→ 08.92	<b>004-OS</b>	<b>007-AR</b> <b>066-AR</b>		<b>033-FP</b>
<b>220 TE (124.082)</b> 110 kW (150 PS) M 111.960	10.92→ 05.93	<b>227-OX</b>	<b>192-AP</b>		<b>033-FP</b>
<b>230 TE (124.083)</b> 97-100 kW (132-136 PS) M 102.982	09.85→ 08.92	<b>004-OS</b>	→04.88 05.88→	<b>007-AR</b> <b>066-AR</b>	<b>033-FP</b>
<b>230 TE (124.083)</b> 97-100 kW (132-136 PS) M 102.982	09.85→ 08.92	<b>004-OS</b>	→04.88 05.88→	<b>007-AR</b> <b>066-AR</b>	<b>033-FP</b>
<b>230 TE Cat (124.083)</b> 97-100 kW (132-136 PS) M 102.982	06.89→ 08.92	<b>004-OS</b>	<b>007-AR</b> <b>066-AR</b>		<b>033-FP</b>
<b>250 T D (124.185)</b> 66-69 kW (90-94 PS) OM 602.912	09.85→ 06.93	<b>136-OC</b>	<b>169-AP</b>		<b>158-FS</b>
<b>250 T D (124.185)</b> 66-69 kW (90-94 PS) OM 602.912	01.89→ 06.93	<b>136-OC</b>	<b>169-AP</b>		<b>158-FS</b>
<b>250 TD Turbo (124.188)</b> 90-93 kW (126 PS) OM 602.962	03.88→ 07.93	<b>136-OC</b>	<b>393-AP</b>		<b>158-FS</b>
<b>260 TE FGST.</b> 118-122 kW (160-166 PS) M 103.940	09.85→ 12.89	<b>004-OS</b>	<b>012-AR</b>	→08.86 09.86→	<b>033-FP</b> <b>067-FP</b>
<b>260 TE FGST.</b> 118-122 kW (160-166 PS) M 103.940	09.89→ 08.92	<b>004-OS</b>	<b>012-AR</b>		<b>033-FP</b> <b>067-FP</b>

**M**















					
<b>124 T-Model (S124)</b>					
<b>280 TE (124.088)</b> 142-145 kW (193-197 PS) M 104.942	10.92→ 06.93		<b>227-OX</b>		<b>067-FP</b>
<b>300 T D (124.190)</b> 80-83 kW (109-113 PS) OM 603.912	09.86→ 06.93		<b>136-OC</b>	<b>183-AP</b>	<b>158-FS</b>
<b>300 T D (124.190)</b> 80-83 kW (109-113 PS) OM 603.912	01.89→ 06.93		<b>136-OC</b>	<b>183-AP</b>	<b>158-FS</b>
<b>300 T D (124.190)</b> 80-83 kW (109-113 PS) OM 603.912	01.89→ 06.93		<b>136-OC</b>	<b>183-AP</b>	<b>158-FS</b>
<b>300 T Turbo-D</b> 100-108 kW (136-147 PS) OM 603.960, 603.963	09.86→ 01.89		<b>136-OC</b>		<b>158-FS</b>
<b>300 T Turbo-D (124.193)</b> 100-108 kW (136-147 PS) OM 603.960	01.89→ 06.93		<b>136-OC</b>		<b>158-FS</b>
<b>300 T Turbo-D 4-matic (124.393)</b> 105-108 kW (143-147 PS) OM 603.963	09.86→ 01.89		<b>136-OC</b>		<b>158-FS</b>
<b>300 T Turbo-D 4-matic (124.393)</b> 100-108 kW (136-147 PS) OM 603.960	01.89→ 06.93		<b>136-OC</b>		<b>158-FS</b>
<b>300 TD T</b> 100-108 kW (136-147 PS) OM 603.960	06.92→ 05.93		<b>136-OC</b>		<b>158-FS</b>
<b>300 TE (124.090)</b> 132-138 kW (179-188 PS) M 103.983	01.86→ 08.92		<b>004-OS</b>	<b>012-AR</b>	→08.87 09.87→ <b>033-FP</b> <b>067-FP</b>
<b>300 TE (124.090)</b> 132-138 kW (179-188 PS) M 103.983	01.86→ 12.89		<b>004-OS</b>	<b>012-AR</b>	→08.87 09.87→ <b>033-FP</b> <b>067-FP</b>
<b>300 TE 4-matic (124.290)</b> 132 kW (180 PS) M 103.985	09.86→ 06.93		<b>004-OS</b>	<b>012-AR</b>	→08.87 09.87→ <b>033-FP</b> <b>067-FP</b>
<b>300 TE 4-matic (124.290)</b> 132-138 kW (179-188 PS) M 103.983	09.86→ 12.89		<b>004-OS</b>	<b>012-AR</b>	→08.87 09.87→ <b>033-FP</b> <b>067-FP</b>
<b>300 TE-24 (124.091)</b> 162-170 kW (220-231 PS) M 104.980	09.89→ 08.92		<b>004-OS</b>	<b>012-AR</b>	<b>033-FP</b> <b>067-FP</b>
<b>320 TE (124.092)</b> 162 kW (220 PS) M 104.992	10.92→ 06.93		<b>227-OX</b>		<b>067-FP</b>
<b>190 (W201)</b>					
<b>190 D (201.122)</b> 54 kW (72 PS) OM 601.921	09.84→ 12.85		<b>136-OC</b>		
<b>2.0 (201.022)</b> 63-77 kW (86-105 PS) M 102.921	10.82→ 10.84	→09.84 10.84→	<b>135-OC</b> <b>004-OS</b>		
<b>2.0 (201.023)</b> 75-77 kW (102-105 PS) M 102.924	08.83→ 05.90	→09.84 10.84→	<b>135-OC</b> <b>004-OS</b>		
<b>2.0 (201.023)</b> 75-77 kW (102-105 PS) M 102.924	01.86→ 05.90		<b>004-OS</b> <b>135-OC</b>		
<b>2.3</b> 97-100 kW (132-136 PS) M 102.985	09.87→ 09.88		<b>004-OS</b>	→04.88 05.88→ <b>007-AR</b> <b>066-AR</b>	<b>033-FP</b> <b>067-FP</b>
<b>2.3 E</b> 97-100 kW (132-136 PS) M 102.985	10.82→ 09.88		<b>004-OS</b>	→04.88 05.88→ <b>007-AR</b> <b>066-AR</b>	<b>033-FP</b> <b>067-FP</b>
<b>2.6</b> 118-122 kW (160-166 PS) M 103.942	10.82→ 09.88		<b>004-OS</b>		<b>067-FP</b>

**M**









  					
<b>190 (W201)</b>					
<b>D 2.0 (201.122)</b> 53-55 kW (72-75 PS) OM 601.911	08.83→ 08.89	<b>136-OC</b>		<b>168-AP</b>	<b>158-FS</b>
<b>D 2.0 (201.122)</b> 53-55 kW (72-75 PS) OM 601.911	08.89→ 08.93	<b>136-OC</b>		<b>168-AP</b>	<b>158-FS</b>
<b>D 2.5 (201.126)</b> 66-69 kW (90-94 PS) OM 602.911	04.85→ 08.93	<b>136-OC</b>		<b>168-AP</b>	<b>158-FS</b>
<b>D 2.5 (201.126)</b> 66-69 kW (90-94 PS) OM 602.911	08.89→ 08.93	<b>136-OC</b>		<b>168-AP</b>	<b>158-FS</b>
<b>E 1.8 (201.018)</b> 80 kW (109 PS) M 102.910	04.90→ 08.93	<b>004-OS</b>		<b>066-AR</b>	<b>033-FP</b>
<b>E 2.0</b> 83-93 kW (113-126 PS) M 102.961	10.82→ 06.93	<b>004-OS</b> →08.89 <b>135-OC</b>	→04.88 05.88→	<b>007-AR</b> <b>066-AR</b>	<b>033-FP</b>
<b>E 2.0</b> 83-90 kW (115-122 PS) M 102.962	01.85→ 08.93	<b>004-OS</b>	→04.88 05.88→	<b>007-AR</b> <b>066-AR</b>	<b>033-FP</b>
<b>E 2.0 (201.024)</b> 83-90 kW (115-122 PS) M 102.962	10.82→ 06.93	<b>004-OS</b>	→04.88 05.88→	<b>007-AR</b> <b>066-AR</b>	<b>033-FP</b>
<b>E 2.0 (201.024)</b> 83-93 kW (113-126 PS) M 102.961	10.82→ 06.93	<b>004-OS</b> →08.89 <b>135-OC</b>	→04.88 05.88→	<b>007-AR</b> <b>066-AR</b>	<b>033-FP</b>
<b>E 2.0 (201.024)</b> 83-90 kW (115-122 PS) M 102.962	02.85→ 12.86	<b>004-OS</b>		<b>007-AR</b> <b>066-AR</b>	<b>033-FP</b>
<b>E 2.0 (201.024)</b> 83-93 kW (113-126 PS) M 102.961	02.85→ 12.86	<b>004-OS</b> <b>135-OC</b>		<b>007-AR</b> <b>066-AR</b>	<b>033-FP</b>
<b>E 2.0 (201.024)</b> 83-90 kW (115-122 PS) M 102.962	02.85→ 12.86	<b>004-OS</b>		<b>007-AR</b> <b>066-AR</b>	<b>033-FP</b>
<b>E 2.3</b> 97-100 kW (132-136 PS) M 102.985	09.86→ 08.91	<b>004-OS</b>	→04.88 05.88→	<b>007-AR</b> <b>066-AR</b>	<b>033-FP</b> 09.89→ <b>067-FP</b>
<b>E 2.3 (201.028)</b> 97-100 kW (132-136 PS) M 102.985	10.86→ 08.93	<b>004-OS</b>	→04.88 05.88→	<b>007-AR</b> <b>066-AR</b>	<b>033-FP</b> 09.89→ <b>067-FP</b>
<b>E 2.3-16</b> 125-136 kW (170-185 PS) M 102.983	09.85→ 12.87	<b>135-OC</b>			<b>067-FP</b> A240012→ <b>033-FP</b>
<b>E 2.3-16</b> 125-136 kW (170-185 PS) M 102.983	09.85→ 08.88	<b>135-OC</b>			<b>067-FP</b> A240012→ <b>033-FP</b>
<b>E 2.3-16 (201.034)</b> 125-136 kW (170-185 PS) M 102.983	04.84→ 01.87	<b>135-OC</b>			<b>067-FP</b> A240012→ <b>033-FP</b>
<b>E 2.5-16</b> 143-150 kW (195-204 PS) M 102.990	09.88→ 08.93	<b>135-OC</b>			<b>067-FP</b>
<b>E 2.5-16 Evolution</b> 143 kW (195 PS) M 102.991	03.89→ 08.93	<b>135-OC</b>			<b>067-FP</b>
<b>E 2.5-16 Evolution II</b> 173 kW (235 PS) M 102.992	05.90→ 08.93	<b>135-OC</b>			<b>067-FP</b>
<b>E 2.6</b> 118-122 kW (160-166 PS) M 103.942	09.86→ 12.89	<b>004-OS</b>			<b>067-FP</b>
<b>E 2.6 (201.029)</b> 118-122 kW (160-166 PS) M 103.942	09.86→ 08.93	<b>004-OS</b>			<b>067-FP</b>
<b>Turbo-D 2.5 (201.128)</b> 90-93 kW (122-126 PS) OM 602.961	02.88→ 08.93	<b>136-OC</b>		<b>393-AP</b>	<b>158-FS</b>
<b>Turbo-D 2.5 (201.128)</b> 90-93 kW (122-126 PS) OM 602.961	02.88→ 08.93	<b>136-OC</b>		<b>393-AP</b>	<b>158-FS</b>

**M**

								
<b>230</b>								
(111) 70 kW (95 PS) M 180.940				08.65→ 12.67	<b>014-OC</b>			
GE (461) 90-92 kW (122-125 PS) M 102.979, M 102.981, M 102.996, M 102.997				01.84→ 09.95	<b>135-OC</b>		<b>067-FP</b>	
GE (463) 93 kW (126 PS) M 102.989				09.89→ 07.93	<b>135-OC</b>		<b>067-FP</b>	<b>941-ACC</b>
<b>250</b>								
GD (461) 62-69 kW (84-94 PS) OM 602.930, 602.938, 602.939				09.87→ 07.93	04.90→ <b>136-OC</b>			
GD (463) 69 kW (94 PS) OM 602.931				09.89→ 07.93	<b>136-OC</b>	<b>169-AP</b>	<b>158-FS</b>	
<b>280</b>								
(107) 125 kW (170 PS) M 130.922				01.68→ 12.71	<b>016-OC</b>		<b>033-FP</b>	
(116) 130-136 kW (177-185 PS) M 110.983				09.72→ 07.76	<b>016-OC</b>		<b>033-FP</b>	
<b>290</b>								
GD (461) 70-72 kW (95-98 PS) OM 602.942, 602.946, 602.947				04.92→ 09.97	<b>136-OC</b>		<b>158-FS</b>	
GD Turbo (461) 88 kW (120 PS) OM 602.983				04.92→ 09.01	<b>384-OX</b>		<b>158-FS</b>	
<b>300</b>								
D (115) 59-65 kW (80-88 PS) OM 617.910, 617.913				08.73→ 01.77			<b>028-FC</b>	
GD (461) 65 kW (88 PS) OM 617.933				12.79→ 08.90	<b>136-OC</b>	<b>183-AP</b>	<b>158-FS</b>	
GD (463) 83 kW (113 PS) OM 603.931				02.89→ 10.94	<b>136-OC</b>	<b>183-AP</b>	<b>158-FS</b>	<b>941-ACC</b>
GE (463) 125-128 kW (170-174 PS) M 103.987				09.89→ 10.94	<b>227-OX</b>	<b>012-AR</b>	<b>067-FP</b>	<b>941-ACC</b>
SE 2.8 (140) 142-145 kW (193-197 PS) M 104.944				09.92→ 05.93	<b>227-OX</b>	<b>173-AP</b>	<b>067-FP</b>	
SE 3.2 (140) 162-170 kW (220-231 PS) M 104.990				03.91→ 05.93	<b>227-OX</b>		<b>067-FP</b>	
<b>350</b>								
GD Turbo (463) 100 kW (136 PS) OM 603.972				09.91→ 07.93	<b>136-OC</b>	<b>183-AP</b>	<b>158-FS</b>	<b>941-ACC</b>
<b>A-CLASS (W168)</b>								
A 140 (168.031, 168.131) 60 kW (82 PS) M 166.940				09.97→ 08.04		<b>502-AR</b>	<b>439-FP</b>	<b>4761-AC</b>
A 140 (168.031, 168.131) 60-75 kW (82-102 PS) M 166.960				01.01→ 08.04		<b>502-AR</b>	<b>439-FP</b>	<b>4761-AC</b>
A 160 (168.033, 168.133) 60-75 kW (82-102 PS) M 166.960				09.97→ 08.04		<b>502-AR</b>	<b>439-FP</b>	<b>4761-AC</b>
A 160 CDI (168.006) 55-66 kW (75-90 PS) OM 668.940				02.01→ 08.04	<b>576-OX</b>	<b>4001-AR</b>	(24) →07.02 →30288281 08.02→ 30288282→ <b>686-FP</b> <b>449-FP</b> <b>647-FP</b>	<b>4761-AC</b>
A 160 CDI (168.007) 44 kW (60 PS) OM 668.941				07.98→ 02.01	<b>576-OX</b>	<b>4001-AR</b>	(24) →30288281 <b>686-FP</b> <b>449-FP</b>	<b>4761-AC</b>

						
<b>A-CLASS (W168)</b>						
<b>A 170 CDI (168.008)</b> 55-66 kW (75-90 PS) OM 668.940	09.98→ 02.01	<b>576-OX</b>	<b>4001-AR</b>	(24) →30288281	<b>686-FP</b> <b>449-FP</b>	<b>4761-AC</b>
<b>A 170 CDI (168.009, 168.109)</b> 70 kW (95 PS) OM 668.942	02.01→ 08.04	<b>576-OX</b>	<b>4001-AR</b>	(24) →07.02 →30288281 08.02→ 30288282→	<b>686-FP</b> <b>449-FP</b> <b>647-FP</b>	<b>4761-AC</b>
<b>A 190 (168.032, 168.132)</b> 92 kW (125 PS) M 166.990	03.99→ 08.04		<b>502-AR</b>		<b>439-FP</b>	<b>4761-AC</b>
<b>A 210 (168.035, 168.135)</b> 103 kW (140 PS) M 166.995	12.01→ 08.04		<b>502-AR</b>		<b>439-FP</b>	<b>4761-AC</b>
<b>A 38 AMG Twin Engine (168.032)</b> 92-184 kW (125-250 PS) M 166.990, M 167.962	04.99→ 02.01		<b>502-AR</b>		<b>439-FP</b>	<b>4761-AC</b>
<b>A-CLASS (W169)</b>						
<b>A 150 (169.031, 169.331)</b> 70 kW (95 PS) M 266.920	09.04→ 06.12	<b>4040-OX</b>	<b>697-AP</b>		<b>325-FP</b>	<b>4764-AC</b> <b>929-ACC</b>
<b>A 160 (169.031, 169.331)</b> 70 kW (95 PS) M 266.920	04.09→ 06.12		<b>697-AP</b>			
<b>A 160 CDI (169.006, 169.306)</b> 60 kW (82 PS) OM 640.942	09.04→ 06.12	<b>576-OX</b>	<b>698-AP</b>	(24)	<b>4031-FP</b> <b>655-FP</b>	<b>4764-AC</b> <b>929-ACC</b>
<b>A 170 (169.032, 169.332)</b> 85 kW (116 PS) M 266.940	09.04→ 06.12	<b>4040-OX</b>	<b>697-AP</b>			<b>4764-AC</b> <b>929-ACC</b>
<b>A 180 (169.032, 169.332)</b> 85 kW (116 PS) M 266.940	04.09→ 06.12		<b>697-AP</b>			
<b>A 180 CDI (169.007, 169.307)</b> 80 kW (109 PS) OM 640.940	09.04→ 06.12	<b>576-OX</b>	<b>698-AP</b>	(24)	<b>4031-FP</b> <b>655-FP</b>	<b>4764-AC</b> <b>929-ACC</b>
<b>A 200 (169.033, 169.333)</b> 85-100 kW (116-136 PS) M 266.960	09.04→ 06.12	<b>4040-OX</b>	<b>697-AP</b>			<b>4764-AC</b> <b>929-ACC</b>
<b>A 200 CDI (169.008, 169.308)</b> 100-103 kW (136-140 PS) OM 640.941	09.04→ 06.12	<b>576-OX</b>	<b>698-AP</b>	(24)	<b>4031-FP</b> <b>655-FP</b>	<b>4764-AC</b> <b>929-ACC</b>
<b>A 200 CDI (169.308, 169.008)</b> 100-103 kW (136-140 PS) OM 640.941	09.04→ 06.12	<b>576-OX</b>	<b>698-AP</b>	(24)	<b>4031-FP</b> <b>655-FP</b>	<b>4764-AC</b> <b>929-ACC</b>
<b>A 200 TURBO (169.034, 169.334)</b> 142 kW (193 PS) M 266.980	09.05→ 06.12	<b>4040-OX</b>	<b>697-AP</b>			<b>4764-AC</b> <b>929-ACC</b>
<b>A-CLASS (W176)</b>						
<b>A 160 (176.041)</b> 75-115 kW (102-156 PS) M 270.910	07.15→ 05.18		<b>4680-AP</b>			
<b>A 160 CDI / d (176.011)</b> 55-81 kW (75-110 PS) OM 607.951	06.13→ 05.18	<b>4684-OS</b>	<b>4517-AP</b>		<b>4857-FP</b>	<b>4620-ACC</b>
<b>A 180 (176.042)</b> 75-115 kW (102-156 PS) M 270.910	09.12→ 05.18	<b>4599-OX</b>	<b>4680-AP</b>			<b>4620-ACC</b>
<b>A 180 CDI (176.000)</b> 80-100 kW (109-136 PS) OM 651.901	06.12→ 10.14	<b>4483-OX</b> <b>4684-OS</b>	<b>4517-AP</b>	(21)	<b>4849-FP</b> <b>4850-FP</b>	<b>4620-ACC</b>

**M**

  					
<b>A-CLASS (W176)</b>					
<b>A 180 CDI (176.007)</b> 80-130 kW (109-177 PS) OM 651.930	06.13→ 10.14	<b>4483-OX</b>		<b>4849-FP</b>	<b>4620-ACC</b>
<b>A 180 CDI / d (176.012)</b> 55-81 kW (75-110 PS) OM 607.951	06.12→ 05.18	<b>4684-OS</b>	<b>4517-AP</b>	<b>4857-FP</b>	<b>4620-ACC</b>
<b>A 200 (176.043)</b> 75-115 kW (102-156 PS) M 270.910	06.12→ 05.18	<b>4599-OX</b>	<b>4680-AP</b>		<b>4620-ACC</b>
<b>A 200 CDI (176.001)</b> 80-100 kW (109-136 PS) OM 651.901	06.12→ 10.14	<b>4483-OX</b>	<b>4517-AP</b>	(21) <b>4849-FP</b> <b>4850-FP</b>	<b>4620-ACC</b>
<b>A 200 CDI / d (176.008)</b> 80-130 kW (109-177 PS) OM 651.930	02.14→ 05.18	<b>4483-OX</b>	<b>4517-AP</b>	(21) <b>4849-FP</b> <b>4850-FP</b>	<b>4620-ACC</b>
<b>A 200 CDI / d 4-matic (176.002)</b> 80-130 kW (109-177 PS) OM 651.930	02.14→ 05.18	<b>4483-OX</b>	<b>4517-AP</b>	(21) <b>4849-FP</b> <b>4850-FP</b>	<b>4620-ACC</b>
<b>A 200 Flex (176.043)</b> 75-115 kW (102-156 PS) M 270.910	06.15→ 05.18				<b>4620-ACC</b>
<b>A 220 4-matic (176.047)</b> 115-160 kW (156-218 PS) M 270.920	05.14→ 05.18	<b>4599-OX</b>	<b>4680-AP</b>		<b>4620-ACC</b>
<b>A 220 CDI (176.003)</b> 80-130 kW (109-177 PS) OM 651.930	09.12→ 05.18	<b>4483-OX</b>	<b>4517-AP</b>	(21) <b>4849-FP</b> <b>4850-FP</b>	<b>4620-ACC</b>
<b>A 220 CDI (176.003)</b> 80-130 kW (109-177 PS) OM 651.930	01.14→ 05.18	<b>4483-OX</b>	<b>4517-AP</b>	(21) <b>4849-FP</b> <b>4850-FP</b>	<b>4620-ACC</b>
<b>A 220 CDI 4-matic (176.005)</b> 80-130 kW (109-177 PS) OM 651.930	02.14→ 05.18	<b>4483-OX</b>	<b>4517-AP</b>	(21) <b>4849-FP</b> <b>4850-FP</b>	<b>4620-ACC</b>
<b>A 220 d (176.003)</b> 80-130 kW (109-177 PS) OM 651.930	07.15→ 05.18	<b>4483-OX</b>	<b>4517-AP</b>	(21) <b>4849-FP</b> <b>4850-FP</b>	<b>4620-ACC</b>
<b>A 220 d 4-matic (176.005)</b> 80-130 kW (109-177 PS) OM 651.930	07.15→ 05.18	<b>4483-OX</b>	<b>4517-AP</b>	(21) <b>4849-FP</b> <b>4850-FP</b>	<b>4620-ACC</b>
<b>A 250 (176.044)</b> 115-160 kW (156-218 PS) M 270.920	06.12→ 05.18	<b>4599-OX</b>	<b>4680-AP</b>		<b>4620-ACC</b>
<b>A 250 (176.050)</b> 115-160 kW (156-218 PS) M 270.920	07.15→ 05.18	<b>4599-OX</b>	<b>4680-AP</b>		<b>4620-ACC</b>
<b>A 250 4-matic (176.046)</b> 115-160 kW (156-218 PS) M 270.920	06.13→ 05.18	<b>4599-OX</b>	<b>4680-AP</b>		<b>4620-ACC</b>
<b>A 250 4-matic (176.051)</b> 115-160 kW (156-218 PS) M 270.920	07.15→ 05.18	<b>4599-OX</b>	<b>4680-AP</b>		<b>4620-ACC</b>
<b>A 45 AMG 4-matic (176.052)</b> 250-280 kW (340-381 PS) M 133.980	06.13→ 05.18				<b>4620-ACC</b>
<b>AMG A 45 4-matic (176.052)</b> 250-280 kW (340-381 PS) M 133.980	07.15→ 05.18				<b>4620-ACC</b>
<b>E-CELL 70 kW (95 PS)</b> M 780.991	01.10→				<b>4620-ACC</b>

**M**



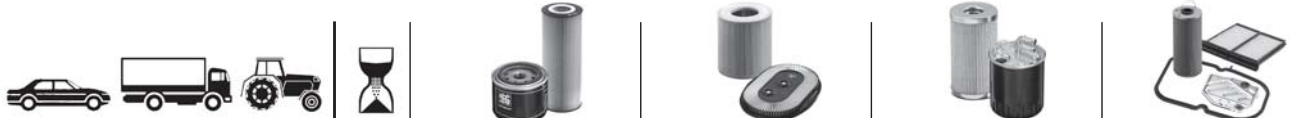

					
<b>A-CLASS (W177)</b>					
<b>A 160 (177.082)</b> 80-160 kW (109-218 PS) M 282.914	06.18→	<b>4717-OX</b>			<b>4974-ACC</b>
<b>A 160 d (177.002)</b> 59-85 kW (80-116 PS) OM 608.915	05.19→				<b>4974-ACC</b>
<b>A 180 (177.084)</b> 80-160 kW (109-218 PS) M 282.914	06.18→	<b>4717-OX</b>			<b>4974-ACC</b>
<b>A 180 d (177.003)</b> 59-85 kW (80-116 PS) OM 608.915	03.18→				<b>4974-ACC</b>
<b>A 200 (177.087)</b> 80-160 kW (109-218 PS) M 282.914	03.18→	<b>4717-OX</b>			<b>4974-ACC</b>
<b>A 200 (177.087)</b> 80-160 kW (109-218 PS) M 282.914	06.18→	<b>4717-OX</b>			<b>4974-ACC</b>
<b>A 200 d (177.012)</b> 84-235 kW (114-320 PS) OM 654.920	11.18→				<b>4974-ACC</b>
<b>A 220 (177.044)</b> 140-225 kW (190-306 PS) M 260.920	07.18→				<b>4974-ACC</b>
<b>A 220 4-matic (177.045)</b> 140-225 kW (190-306 PS) M 260.920	07.18→ 10.19				<b>4974-ACC</b>
<b>A 220 d (177.014)</b> 84-235 kW (114-320 PS) OM 654.920	11.18→				<b>4974-ACC</b>
<b>A 250 (177.046)</b> 140-225 kW (190-306 PS) M 260.920	03.18→				<b>4974-ACC</b>
<b>A 250 4-matic (177.047)</b> 140-225 kW (190-306 PS) M 260.920	07.18→				<b>4974-ACC</b>
<b>AMG A 35 4-matic (177.051)</b> 140-225 kW (190-306 PS) M 260.920	09.18→				<b>4974-ACC</b>
<b>A-CLASS Saloon (V177)</b>					
<b>A 180 (177.184)</b> 80-160 kW (109-218 PS) M 282.914	04.19→				<b>4974-ACC</b>
<b>A 180 d (177.103)</b> 59-85 kW (80-116 PS) OM 608.915	09.18→				<b>4974-ACC</b>
<b>A 200 (177.187)</b> 80-160 kW (109-218 PS) M 282.914	09.18→	<b>4717-OX</b>			<b>4974-ACC</b>
<b>A 200 (177.187)</b> 80-160 kW (109-218 PS) M 282.914	09.18→				<b>4974-ACC</b>
<b>A 200 d (177.112)</b> 84-235 kW (114-320 PS) OM 654.920	08.19→				<b>4974-ACC</b>
<b>A 220 (177.144)</b> 140-225 kW (190-306 PS) M 260.920	01.19→				<b>4974-ACC</b>
<b>A 220 4-matic (177.145)</b> 140-225 kW (190-306 PS) M 260.920	09.18→				<b>4974-ACC</b>

**M**









<b>A-CLASS Saloon (V177)</b>							
<b>A 220 d (177.114)</b> 84-235 kW (114-320 PS) OM 654.920	08.19→						<b>4974-ACC</b>
<b>A 250 (177.146)</b> 140-225 kW (190-306 PS) M 260.920	09.18→						<b>4974-ACC</b>
<b>A 250 4-matic (177.147)</b> 140-225 kW (190-306 PS) M 260.920	09.18→						<b>4974-ACC</b>
<b>AMG A 35 4-matic (177.151)</b> 140-225 kW (190-306 PS) M 260.920	03.19→						<b>4974-ACC</b>
<b>AMG GT (X290)</b>							
<b>43 EQ Boost (290.658)</b> 220-320 kW (299-435 PS) M 256.930	10.18→					fine particle filter	<b>4622-ACC</b>
<b>43 EQ Boost 4-matic+ (290.659)</b> 220-320 kW (299-435 PS) M 256.930	09.18→					fine particle filter	<b>4622-ACC</b>
<b>53 EQ Boost 4-matic+ (290.661)</b> 220-320 kW (299-435 PS) M 256.930	09.18→					fine particle filter	<b>4622-ACC</b>
<b>63 4-matic+ (290.688)</b> 350-470 kW (476-639 PS) M 177.980	07.18→					fine particle filter	<b>4622-ACC</b>
<b>63 S 4-matic+ (290.689)</b> 350-470 kW (476-639 PS) M 177.980	07.18→					fine particle filter	<b>4622-ACC</b>
<b>B-CLASS Sports Tourer (W245)</b>							
<b>B 150 (245.231)</b> 70 kW (95 PS) M 266.920	03.05→ 11.11	<b>4040-OX</b>		<b>697-AP</b>			<b>4764-AC</b> <b>929-ACC</b>
<b>B 160 (245.231)</b> 70 kW (95 PS) M 266.920	04.09→ 11.11	<b>4040-OX</b>		<b>697-AP</b>			<b>4764-AC</b> <b>929-ACC</b>
<b>B 170 (245.232)</b> 85 kW (116 PS) M 266.940	03.05→ 11.11	<b>4040-OX</b>		<b>697-AP</b>			<b>4764-AC</b> <b>929-ACC</b>
<b>B 170 NGT (245.233)</b> 85-100 kW (116-136 PS) M 266.960	04.08→ 11.11			<b>697-AP</b>			
<b>B 180 (245.232)</b> 85 kW (116 PS) M 266.940	04.09→ 11.11			<b>697-AP</b>			
<b>B 180 CDI (245.207)</b> 80 kW (109 PS) OM 640.940	03.05→ 11.11	<b>576-OX</b>		<b>698-AP</b>	(24) →11.08 12.08→	<b>4031-FP</b> <b>655-FP</b> <b>4485-FP</b>	<b>4764-AC</b> <b>929-ACC</b>
<b>B 180 NGT (245.233)</b> 85-100 kW (116-136 PS) M 266.960	04.08→ 11.11			<b>697-AP</b>			
<b>B 200</b>	03.05→ 11.11			<b>697-AP</b>			
<b>B 200 (245.233)</b> 85-100 kW (116-136 PS) M 266.960	03.05→ 11.11	<b>4040-OX</b>		<b>697-AP</b>			<b>4764-AC</b> <b>929-ACC</b>
<b>B 200 CDI (245.208)</b> 100-103 kW (136-140 PS) OM 640.941	03.05→ 11.11	<b>576-OX</b>		<b>698-AP</b>	(24)	<b>4031-FP</b> <b>655-FP</b>	<b>4764-AC</b> <b>929-ACC</b>
<b>B 200 CDI (245.208)</b> 100-103 kW (136-140 PS) OM 640.941	03.05→ 11.11	<b>576-OX</b>		<b>698-AP</b>	(24)	<b>4031-FP</b> <b>655-FP</b>	<b>4764-AC</b> <b>929-ACC</b>



					
<b>B-CLASS Sports Tourer (W245)</b>					
<b>B 200 TURBO (245.234)</b> 142 kW (193 PS) M 266.980	03.05→ 11.11	<b>4040-OX</b>	<b>697-AP</b>		<b>4764-AC</b> <b>929-ACC</b>
<b>B-CLASS Sports Tourer (W246, W242)</b>					
<b>B 160 (246.241)</b> 75-115 kW (102-156 PS) M 270.910	07.15→ 12.18		<b>4680-AP</b>		<b>4620-ACC</b>
<b>B 160 CDI / d (246.211)</b> 55-81 kW (75-110 PS) OM 607.951	05.13→ 12.18	<b>4684-OS</b>	<b>4517-AP</b>	<b>4857-FP</b>	<b>4620-ACC</b>
<b>B 180 (246.242)</b> 75-115 kW (102-156 PS) M 270.910	11.11→ 12.18	<b>4599-OX</b>	<b>4680-AP</b>		<b>4620-ACC</b>
<b>B 180 CDI (246.200)</b> 80-100 kW (109-136 PS) OM 651.901	11.11→ 08.14	<b>4483-OX</b> <b>4684-OS</b>	<b>4517-AP</b>	(21) <b>4849-FP</b> <b>4850-FP</b>	<b>4620-ACC</b>
<b>B 180 CDI (246.207)</b> 80-130 kW (109-177 PS) OM 651.930	06.13→ 08.14	<b>4483-OX</b>		<b>4849-FP</b>	<b>4620-ACC</b>
<b>B 180 CDI / d (246.212)</b> 55-81 kW (75-110 PS) OM 607.951	02.13→ 12.18	<b>4684-OS</b>	<b>4517-AP</b>	<b>4857-FP</b>	<b>4620-ACC</b>
<b>B 200 (246.243)</b> 75-115 kW (102-156 PS) M 270.910	11.11→ 12.18	<b>4599-OX</b>	<b>4680-AP</b>		<b>4620-ACC</b>
<b>B 200 CDI (246.201)</b> 80-100 kW (109-136 PS) OM 651.901	11.11→ 08.14	<b>4483-OX</b>	<b>4517-AP</b>	(21) <b>4849-FP</b> <b>4850-FP</b>	<b>4620-ACC</b>
<b>B 200 CDI / d (246.208)</b> 80-130 kW (109-177 PS) OM 651.930	08.14→ 12.18	<b>4483-OX</b>	<b>4517-AP</b>	(21) <b>4849-FP</b> <b>4850-FP</b>	<b>4620-ACC</b>
<b>B 200 CDI / d 4-matic (246.202)</b> 80-130 kW (109-177 PS) OM 651.930	08.14→ 12.18	<b>4483-OX</b>	<b>4517-AP</b>	(21) <b>4849-FP</b> <b>4850-FP</b>	
<b>B 200 Natural Gas Drive / B 200 c (242.848)</b> 115-160 kW (156-218 PS) M 270.920	11.12→ 12.17		<b>4680-AP</b>		<b>4620-ACC</b>
<b>B 220 (246.245)</b> 115-160 kW (156-218 PS) M 270.920	08.14→ 12.18		<b>4680-AP</b>		<b>4620-ACC</b>
<b>B 220 4-matic (246.247)</b> 115-160 kW (156-218 PS) M 270.920	05.13→ 12.18	<b>4599-OX</b>	<b>4680-AP</b>		<b>4620-ACC</b>
<b>B 220 CDI / d (246.203)</b> 80-130 kW (109-177 PS) OM 651.930	11.11→ 12.18	<b>4483-OX</b>	<b>4517-AP</b>	(21) <b>4849-FP</b> <b>4850-FP</b>	<b>4620-ACC</b>
<b>B 220 CDI / d (246.203)</b> 80-130 kW (109-177 PS) OM 651.930	06.13→ 12.18	<b>4483-OX</b>	<b>4517-AP</b>	(21) <b>4849-FP</b> <b>4850-FP</b>	<b>4620-ACC</b>
<b>B 220 CDI / d (246.203)</b> 80-130 kW (109-177 PS) OM 651.930	08.14→ 12.18	<b>4483-OX</b>	<b>4517-AP</b>	(21) <b>4849-FP</b> <b>4850-FP</b>	<b>4620-ACC</b>
<b>B 220 CDI / d 4-matic (246.205)</b> 80-130 kW (109-177 PS) OM 651.930	08.14→ 12.18	<b>4483-OX</b>	<b>4517-AP</b>	(21) <b>4849-FP</b> <b>4850-FP</b>	<b>4620-ACC</b>
<b>B 220 d 4-matic (246.205)</b> 80-130 kW (109-177 PS) OM 651.930	06.18→ 12.18	<b>4483-OX</b>		<b>4849-FP</b>	<b>4620-ACC</b>
<b>B 250 (246.244)</b> 115-160 kW (156-218 PS) M 270.920	05.12→ 12.18	<b>4599-OX</b>	<b>4680-AP</b>		<b>4620-ACC</b>

**M**

							
<b>B-CLASS Sports Tourer (W246, W242)</b>							
<b>B 250 4-matic (246.246)</b> 115-160 kW (156-218 PS) M 270.920	08.14→ 12.18		<b>4599-OX</b>	<b>4680-AP</b>		<b>4620-ACC</b>	
<b>B-CLASS Sports Tourer (W247)</b>							
<b>B 160 (247.082)</b> 80-160 kW (109-218 PS) M 282.914	04.19→					<b>4974-ACC</b>	
<b>B 160 d (247.002)</b> 59-85 kW (80-116 PS) OM 608.915	05.19→					<b>4974-ACC</b>	
<b>B 180 (247.084)</b> 80-160 kW (109-218 PS) M 282.914	12.18→					<b>4974-ACC</b>	
<b>B 180 d (247.003)</b> 59-85 kW (80-116 PS) OM 608.915	12.18→					<b>4974-ACC</b>	
<b>B 200 (247.087)</b> 80-160 kW (109-218 PS) M 282.914	12.18→					<b>4974-ACC</b>	
<b>B 200 (247.087)</b> 80-160 kW (109-218 PS) M 282.914	01.19→					<b>4974-ACC</b>	
<b>B 200 d (247.012)</b> 84-235 kW (114-320 PS) OM 654.920	12.18→					<b>4974-ACC</b>	
<b>B 220 (247.044)</b> 140-225 kW (190-306 PS) M 260.920	04.19→					<b>4974-ACC</b>	
<b>B 220 4-matic (247.045)</b> 140-225 kW (190-306 PS) M 260.920	01.19→					<b>4974-ACC</b>	
<b>B 220 d (247.014)</b> 84-235 kW (114-320 PS) OM 654.920	12.18→					<b>4974-ACC</b>	
<b>B 250 (247.046)</b> 140-225 kW (190-306 PS) M 260.920	01.19→					<b>4974-ACC</b>	
<b>B 250 4-matic (247.047)</b> 140-225 kW (190-306 PS) M 260.920	01.19→					<b>4974-ACC</b>	
<b>C-CLASS (W202)</b>							
<b>C 180 (202.018)</b> 89-90 kW (121-122 PS) M 111.920, M 111.921	03.93→ 05.00		<b>227-OX</b>	<b>205/1-AP</b>	→10.94 11.94→	<b>033-FP</b> <b>325-FP</b>	<b>4198-OT</b> <b>716-AC</b> <b>4224-ACC</b>
<b>C 180 (202.018)</b> 89-90 kW (121-122 PS) M 111.921	11.94→ 05.00		<b>227-OX</b>	<b>205/1-AP</b>		<b>033-FP</b> <b>325-FP</b>	<b>4198-OT</b> <b>716-AC</b> <b>4224-ACC</b>
<b>C 200 (202.020)</b> 100 kW (136 PS) M 111.941, M 111.945	01.94→ 05.00		<b>227-OX</b>	<b>205/1-AP</b>	→10.94 11.94→	<b>033-FP</b> <b>325-FP</b>	<b>4198-OT</b> <b>716-AC</b> <b>4224-ACC</b>
<b>C 200 CDI (202.134)</b> 75-92 kW (102-125 PS) OM 611.960	03.98→ 05.00		<b>570-OX</b>	<b>205/1-AP</b>		<b>580-FX</b>	<b>4198-OT</b> <b>716-AC</b> <b>4224-ACC</b>
<b>C 200 D (202.120)</b> 55 kW (75 PS) OM 601.913	03.93→ 05.00	→12.94 01.95→	<b>136-OC</b> <b>384-OX</b>	<b>205/1-AP</b>		<b>158-FS</b>	<b>4198-OT</b> <b>716-AC</b> <b>4224-ACC</b>

**M**

						
<b>C-CLASS (W202)</b>						
<b>C 200 D (202.122)</b> 65-85 kW (88-116 PS) OM 604.915	10.96→ 05.00		<b>136-OC</b> <b>384-OX</b>	<b>205/1-AP</b>	<b>158-FS</b>	<b>4198-OT</b> <b>716-AC</b> <b>4224-ACC</b>
<b>C 200 Kompressor (202.025)</b> 132-141 kW (180-192 PS) M 111.944	10.95→ 05.00		<b>227-OX</b>	<b>205/1-AP</b>	<b>325-FP</b>	<b>4198-OT</b> <b>716-AC</b> <b>4224-ACC</b>
<b>C 200 Kompressor (202.025)</b> 132-141 kW (180-192 PS) M 111.944	11.96→ 05.00		<b>227-OX</b>	<b>205/1-AP</b>	<b>325-FP</b>	<b>4198-OT</b> <b>716-AC</b> <b>4224-ACC</b>
<b>C 220 (202.022)</b> 110 kW (150 PS) M 111.961	03.93→ 05.00		<b>227-OX</b>	<b>205/1-AP</b>	→10.94 11.94→ <b>033-FP</b> <b>325-FP</b>	<b>4198-OT</b> <b>716-AC</b> <b>4224-ACC</b>
<b>C 220 CDI (202.133)</b> 75-92 kW (102-125 PS) OM 611.960	09.97→ 05.00		<b>570-OX</b>	<b>205/1-AP</b>	<b>580-FX</b>	<b>4198-OT</b> <b>716-AC</b> <b>4224-ACC</b>
<b>C 220 D (202.021)</b> 55-70 kW (75-95 PS) OM 604.910	07.96→ 05.00		<b>136-OC</b> <b>384-OX</b>	<b>205/1-AP</b>	<b>158-FS</b>	<b>4198-OT</b> <b>716-AC</b> <b>4224-ACC</b>
<b>C 220 D (202.121)</b> 55-70 kW (75-95 PS) OM 604.910	08.93→ 05.00	→06.94 07.94→	<b>136-OC</b> <b>384-OX</b>	<b>205/1-AP</b>	<b>158-FS</b>	<b>4198-OT</b> <b>716-AC</b> <b>4224-ACC</b>
<b>C 230 (202.023)</b> 110 kW (150 PS) M 111.974	06.96→ 06.97		<b>227-OX</b>	<b>205/1-AP</b>	<b>325-FP</b>	<b>4198-OT</b> <b>716-AC</b> <b>4224-ACC</b>
<b>C 230 Kompressor (202.024)</b> 138-142 kW (188-193 PS) M 111.975	10.95→ 05.00		<b>227-OX</b>	<b>205/1-AP</b>	<b>325-FP</b>	<b>4198-OT</b> <b>716-AC</b> <b>4224-ACC</b>
<b>C 240 (202.026)</b> 125 kW (170 PS) M 112.910	06.97→ 05.00		<b>568-OX</b>	<b>205/1-AP</b>	<b>438-FP</b>	<b>4198-OT</b> <b>716-AC</b> <b>4224-ACC</b>
<b>C 250 D (202.125)</b> 83 kW (113 PS) OM 605.910	05.93→ 05.00	→06.94 07.94→	<b>136-OC</b> <b>384-OX</b>	<b>205/1-AP</b>	<b>158-FS</b>	<b>4198-OT</b> <b>716-AC</b> <b>4224-ACC</b>
<b>C 250 Turbo-D (202.128)</b> 110 kW (150 PS) OM 605.960	10.95→ 05.00		<b>384-OX</b>	<b>205/1-AP</b>	<b>158-FS</b>	<b>4198-OT</b> <b>716-AC</b> <b>4224-ACC</b>
<b>C 280 (202.028)</b> 142 kW (193 PS) M 104.941	05.93→ 05.00		<b>227-OX</b>	<b>205/1-AP</b>	→10.94 11.94→ <b>033-FP</b> <b>325-FP</b>	<b>4198-OT</b> <b>716-AC</b> <b>4224-ACC</b>
<b>C 280 (202.029)</b> 145-150 kW (197-204 PS) M 112.920	06.97→ 05.00		<b>568-OX</b>	<b>205/1-AP</b>	<b>438-FP</b>	<b>4198-OT</b> <b>716-AC</b> <b>4224-ACC</b>
<b>C 36 AMG (202.028)</b> 200-206 kW (272-280 PS) M 104.941 (AMG 3.6)	05.94→ 05.00		<b>227-OX</b>	<b>205/1-AP</b>	→10.94 11.94→ <b>033-FP</b> <b>325-FP</b>	<b>4198-OT</b> <b>716-AC</b> <b>4224-ACC</b>
<b>C 43 AMG 205-225 kW (279-306 PS)</b> M 113.944	09.97→ 12.98		<b>568-OX</b>			
<b>C 43 AMG (202.033)</b> 205-225 kW (279-306 PS) M 113.944	08.97→ 05.00		<b>568-OX</b>	<b>205/1-AP</b>	<b>438-FP</b>	<b>4198-OT</b> <b>716-AC</b> <b>4224-ACC</b>

**M**

  					
<b>C-CLASS (W203)</b>					
<b>3.5 (203.056)</b> 170-200 kW (231-272 PS) M 272.960	01.05→ 02.07	<b>568-OX</b>	<b>423/2-AP</b>		(15) Thermatic <b>784-ACC</b>
<b>C 180 (203.035)</b> 95 kW (129 PS) M 111.951	10.00→ 05.02	<b>227-OX</b>	→02.01 <b>205/1-AP</b>	<b>438-FP</b>	Thermo- tronic (15) Thermatic <b>4198-OT</b> <b>718-AC</b> <b>4256-ACC</b> <b>784-ACC</b>
<b>C 180 Kompressor (203.046)</b> 105-125 kW (143-170 PS) M 271.946	05.02→ 02.07	<b>4878-OX</b> <b>659-OX</b>	<b>986-AR</b>	<b>438-FP</b>	Thermo- tronic (15) Thermatic <b>4198-OT</b> <b>718-AC</b> <b>4256-ACC</b> <b>784-ACC</b>
<b>C 200 CDI (203.004)</b> 75-105 kW (102-143 PS) OM 611.962	09.00→ 06.03	<b>570-OX</b>	<b>435-AP</b>	(24) <b>265-FP</b> <b>4031-FP</b> <b>655-FP</b>	Thermo- tronic (15) Thermatic <b>4198-OT</b> <b>718-AC</b> <b>4256-ACC</b> <b>784-ACC</b>
<b>C 200 CDI (203.004)</b> 75-105 kW (102-143 PS) OM 611.962	02.01→ 06.03	<b>570-OX</b>	<b>435-AP</b>	(24) <b>265-FP</b> <b>4031-FP</b> <b>655-FP</b>	Thermo- tronic (15) Thermatic <b>4198-OT</b> <b>718-AC</b> <b>4256-ACC</b> <b>784-ACC</b>
<b>C 200 CDI (203.007)</b> 75-110 kW (102-150 PS) OM 646.962	04.03→ 02.07	<b>570-OX</b>	<b>4033-AR</b>	(24) <b>4031-FP</b> <b>655-FP</b> →08.03 <b>265-FP</b>	Thermo- tronic (15) Thermatic <b>4198-OT</b> <b>718-AC</b> <b>4256-ACC</b> <b>784-ACC</b>
<b>C 200 CDI (203.007)</b> 90-110 kW (122-150 PS) OM 646.963	04.03→ 02.07	<b>570-OX</b>	<b>4033-AR</b>	(24) <b>4031-FP</b> <b>655-FP</b>	Thermo- tronic (15) Thermatic <b>4198-OT</b> <b>718-AC</b> <b>4256-ACC</b> <b>784-ACC</b>
<b>C 200 CGI Kompressor (203.043)</b> 125 kW (170 PS) M 271.942	07.03→ 02.07	<b>4878-OX</b> <b>659-OX</b>	<b>986-AR</b>	<b>438-FP</b>	Thermo- tronic (15) Thermatic <b>4198-OT</b> <b>718-AC</b> <b>4256-ACC</b> <b>784-ACC</b>
<b>C 200 Kompressor (203.042)</b> 120 kW (163 PS) M 271.940	05.02→ 02.07	<b>4878-OX</b> <b>659-OX</b>	<b>986-AR</b>	<b>438-FP</b>	Thermo- tronic (15) Thermatic <b>4198-OT</b> <b>718-AC</b> <b>4256-ACC</b> <b>784-ACC</b>
<b>C 200 Kompressor (203.045)</b> 120 kW (163 PS) M 111.955	05.00→ 06.02	<b>227-OX</b>	→02.01 <b>205/1-AP</b>	<b>438-FP</b>	Thermo- tronic (15) Thermatic <b>4198-OT</b> <b>718-AC</b> <b>4256-ACC</b> <b>784-ACC</b>





**M**

  					
<b>C-CLASS (W203)</b>					
<b>C 220 CDI (203.006)</b> 75-105 kW (102-143 PS) OM 611.962	05.00→ 02.07	<b>570-OX</b>	<b>435-AP</b>	<b>265-FP</b>	<b>4198-OT</b> <b>718-AC</b> Thermo- tronic (15) Thematic <b>4256-ACC</b> <b>784-ACC</b>
<b>C 220 CDI (203.006)</b> 90-110 kW (122-150 PS) OM 646.963	05.00→ 02.07	<b>570-OX</b>	<b>4033-AR</b>	(24) <b>4031-FP</b> <b>655-FP</b>	<b>4198-OT</b> <b>718-AC</b> Thermo- tronic (15) Thematic <b>4256-ACC</b> <b>784-ACC</b>
<b>C 220 CDI (203.006)</b> 75-105 kW (102-143 PS) OM 611.962	05.00→ 02.07	<b>570-OX</b>	<b>435-AP</b>	<b>265-FP</b>	<b>4198-OT</b> <b>718-AC</b> Thermo- tronic (15) Thematic <b>4256-ACC</b> <b>784-ACC</b>
<b>C 220 CDI (203.008)</b> 90-110 kW (122-150 PS) OM 646.963	02.03→ 02.07	<b>570-OX</b>	<b>4033-AR</b>	(24) <b>4031-FP</b> <b>655-FP</b>	<b>4198-OT</b> <b>718-AC</b> (15) Thematic <b>784-ACC</b>
<b>C 230 (203.052)</b> 150 kW (204 PS) M 272.920	01.05→ 02.07	<b>568-OX</b>	<b>423/2-AP</b>	<b>438-FP</b>	<b>4198-OT</b> <b>4256-ACC</b> Thermo- tronic (15) Thematic <b>784-ACC</b>
<b>C 230 Kompressor (203.040)</b> 141 kW (192 PS) M 271.948	02.04→ 02.07	<b>227-OX</b> <b>4878-OX</b> <b>659-OX</b>	<b>678-AP</b>	<b>438-FP</b>	<b>4198-OT</b> <b>718-AC</b> Thermo- tronic (15) Thematic <b>4256-ACC</b> <b>784-ACC</b>
<b>C 240 (203.061)</b> 120-125 kW (163-170 PS) M 112.912	05.00→ 02.07	<b>568-OX</b>	<b>423/2-AP</b>	<b>438-FP</b>	<b>4198-OT</b> <b>718-AC</b> Thermo- tronic (15) Thematic <b>4256-ACC</b> <b>784-ACC</b>
<b>C 240 4-matic (203.081)</b> 125 kW (170 PS) M 112.916	07.02→ 02.07	<b>568-OX</b>	<b>423/2-AP</b>	<b>438-FP</b>	<b>4198-OT</b> <b>718-AC</b> Thermo- tronic (15) Thematic <b>4256-ACC</b> <b>784-ACC</b>
<b>C 270 CDI (203.016)</b> 120-125 kW (163-170 PS) OM 612.962	12.00→ 02.07	<b>570-OX</b>	<b>435-AP</b>	<b>265-FP</b>	<b>4198-OT</b> <b>718-AC</b> Thermo- tronic (15) Thematic <b>4256-ACC</b> <b>784-ACC</b>
<b>C 270 CDI (203.016)</b> 120-125 kW (163-170 PS) OM 612.962	12.00→ 02.07	<b>570-OX</b>	<b>435-AP</b>	<b>265-FP</b> <b>655-FP</b>	(15) Thematic <b>784-ACC</b>
<b>C 280 (203.054)</b> 170 kW (231 PS) M 272.940	01.05→ 02.07	<b>568-OX</b>	<b>423/2-AP</b>	<b>438-FP</b>	<b>4198-OT</b> <b>4256-ACC</b> Thermo- tronic (15) Thematic <b>784-ACC</b>

**M**

					
<b>C-CLASS (W203)</b>					
<b>C 280 4-matic (203.092)</b> 170 kW (231 PS) M 272.941	01.05→ 02.07	<b>568-OX</b>	<b>423/2-AP</b>	<b>438-FP</b>	Thermo- tronic (15) Thermatic <b>4198-OT</b> <b>4256-ACC</b> <b>784-ACC</b>
<b>C 30 CDI AMG (203.018)</b> 170 kW (231 PS) OM 612.990	01.03→ 02.07	→08.04 <b>577-OX</b>			Thermo- tronic (15) Thermatic <b>4198-OT</b> <b>718-AC</b> <b>4256-ACC</b> <b>784-ACC</b>
<b>C 32 AMG Kompressor (203.065)</b> 260 kW (354 PS) M 112.961	02.01→ 02.07	<b>568-OX</b>		<b>438-FP</b>	Thermo- tronic (15) Thermatic <b>4198-OT</b> <b>718-AC</b> <b>4256-ACC</b> <b>784-ACC</b>
<b>C 320 (203.064)</b> 160 kW (218 PS) M 112.946	05.00→ 02.07	<b>568-OX</b>	<b>423/2-AP</b>	<b>438-FP</b>	Thermo- tronic (15) Thermatic <b>4198-OT</b> <b>718-AC</b> <b>4256-ACC</b> <b>784-ACC</b>
<b>C 320 4-matic (203.084)</b> 160 kW (218 PS) M 112.953	07.02→ 02.07	<b>568-OX</b>	<b>423/2-AP</b>	<b>438-FP</b>	Thermo- tronic (15) Thermatic <b>4198-OT</b> <b>718-AC</b> <b>4256-ACC</b> <b>784-ACC</b>
<b>C 320 CDI (203.020)</b> 165 kW (224 PS) OM 642.910	01.05→ 02.07	<b>4117-OX</b>	<b>999-AP</b>	(24) <b>4031-FP</b> <b>655-FP</b>	Thermo- tronic (15) Thermatic <b>4198-OT</b> <b>4256-ACC</b> <b>784-ACC</b>
<b>C 320 FLEX</b> 160 kW (218 PS) 112.946	09.03→ 12.05		<b>423/2-AP</b>		
<b>C 350 (203.056)</b> 170-200 kW (231-272 PS) M 272.960	01.05→ 02.07	<b>568-OX</b>	<b>423/2-AP</b>	<b>438-FP</b>	Thermo- tronic (15) Thermatic <b>4198-OT</b> <b>4256-ACC</b> <b>784-ACC</b>
<b>C 350 4-matic (203.087)</b> 170-200 kW (231-272 PS) M 272.960, M 272.970	01.05→ 02.07	<b>568-OX</b>	<b>423/2-AP</b>	<b>438-FP</b>	Thermo- tronic (15) Thermatic <b>4198-OT</b> <b>4256-ACC</b> <b>784-ACC</b>
<b>C 55 AMG</b> 260-270 kW (354-367 PS) M 113.988	09.04→ 12.05	<b>568-OX</b>			
<b>C 55 AMG (203.076)</b> 260-270 kW (354-367 PS) M 113.988	02.04→ 02.07	<b>568-OX</b>	<b>423/2-AP</b>	<b>438-FP</b>	Thermo- tronic (15) Thermatic <b>4198-OT</b> <b>4256-ACC</b> <b>784-ACC</b>
<b>C-CLASS (W204)</b>					
<b>C 180 CDI (204.000)</b> 88-105 kW (120-143 PS) OM 651.913	04.10→ 03.14	<b>4483-OX</b>	<b>4687-AP</b>	(11) <b>4485-FP</b> (11) <b>4852-FP</b> <b>4853-FP</b>	<b>4198-OT</b> <b>4230-ACC</b>

**M**





					
<b>C-CLASS (W204)</b>					
<b>C 180 CGI (204.031)</b> 95-115 kW (129-156 PS) M 274.910	01.08→ 01.14	<b>4599-OX</b>	<b>4704-AP</b>		
<b>C 180 CGI (204.049)</b> 115-137 kW (156-186 PS) M 271.820	01.07→ 01.14	<b>4492-OX</b> <b>4878-OX</b>	<b>4284-AP</b>		<b>4198-OT</b> <b>4230-ACC</b>
<b>C 180 Kompressor (204.044, 204.045)</b> 105-115 kW (143-156 PS) M 271.910	01.08→ 01.14	<b>4878-OX</b> <b>659-OX</b>	<b>986-AR</b>		<b>4198-OT</b> <b>4230-ACC</b>
<b>C 180 Kompressor (204.046)</b> 115 kW (156 PS) M 271.952	01.07→ 01.14	<b>4878-OX</b> <b>659-OX</b>	<b>986-AR</b>		<b>4198-OT</b> <b>4230-ACC</b>
<b>C 200 (204.048)</b> 115-137 kW (156-186 PS) M 271.820	05.11→ 01.14	<b>4492-OX</b>	<b>4284-AP</b>		<b>4198-OT</b>
<b>C 200 CDI (204.001)</b> 88-105 kW (120-143 PS) OM 651.913	11.09→ 03.14	<b>4483-OX</b>	<b>4525-AR</b> <b>4687-AP</b>	(11) <b>4852-FP</b> (11) <b>4853-FP</b> <b>655-FP</b>	<b>4198-OT</b> <b>4230-ACC</b>
<b>C 200 CDI (204.007, 204.006)</b> 100-125 kW (136-170 PS) OM 646.811, 646.812	01.07→ 12.09	<b>570-OX</b>	<b>4525-AR</b>	<b>4849-FP</b> <b>655-FP</b>	<b>4198-OT</b> <b>4230-ACC</b>
<b>C 200 CGI (204.048)</b> 115-150 kW (156-204 PS) M 271.820, M 271.860	01.07→ 01.14	<b>4492-OX</b> <b>4878-OX</b>	<b>4284-AP</b>		→12.10 <b>4198-OT</b> <b>4230-ACC</b>
<b>C 200 Kompressor (204.041)</b> 120-135 kW (163-184 PS) M 271.950	01.07→ 01.14	<b>4878-OX</b> <b>659-OX</b>	<b>986-AR</b>		<b>4198-OT</b> <b>4230-ACC</b>
<b>C 220 CDI (204.002)</b> 120-150 kW (163-204 PS) OM 651.911	10.08→ 01.14	<b>4483-OX</b>	<b>4525-AR</b> <b>4687-AP</b>	(11) <b>4485-FP</b> (24), 11.08→ <b>4852-FP</b> <b>4853-FP</b> <b>4486-FP</b>	→12.10 <b>4230-ACC</b>
<b>C 220 CDI (204.002)</b> 120-150 kW (163-204 PS) OM 651.911	12.08→ 01.14	<b>4483-OX</b>	<b>4525-AR</b> <b>4687-AP</b>	(24) <b>4485-FP</b> (11) <b>4486-FP</b> <b>4852-FP</b> <b>4853-FP</b>	→12.10 <b>4198-OT</b> <b>4230-ACC</b>
<b>C 220 CDI (204.008)</b> 100-125 kW (136-170 PS) OM 646.811	01.07→ 11.08	<b>570-OX</b>	<b>4525-AR</b>	(24), 11.08→ <b>4485-FP</b> <b>4849-FP</b> <b>4486-FP</b>	<b>4198-OT</b> <b>4230-ACC</b>
<b>C 220 CDI (204.008)</b> 100-125 kW (136-170 PS) OM 646.811	01.07→ 11.08	<b>570-OX</b>	<b>4525-AR</b> <b>4687-AP</b>	(24) <b>4485-FP</b> <b>4486-FP</b> <b>4849-FP</b>	<b>4198-OT</b> <b>4230-ACC</b>
<b>C 220 CDI 4-matic (204.084)</b> 120-150 kW (163-204 PS) OM 651.912	02.13→ 01.14	<b>4483-OX</b>		(11) <b>4852-FP</b> <b>4853-FP</b>	
<b>C 230 (204.052)</b> 150 kW (204 PS) M 272.921	01.07→ 01.14	<b>568-OX</b>	<b>423/2-AP</b>		<b>4230-ACC</b>
<b>C 230 4-matic (204.085)</b> 150 kW (204 PS) M 272.911	07.07→ 01.14	<b>568-OX</b>	<b>423/2-AP</b>		<b>4230-ACC</b>
<b>C 250 CDI (204.003)</b> 120-150 kW (163-204 PS) OM 651.911	08.08→ 01.14	<b>4483-OX</b>	<b>4687-AP</b>	(24) <b>4485-FP</b> (11) <b>4486-FP</b> (11) <b>4852-FP</b> <b>4853-FP</b>	→12.10 <b>4198-OT</b> <b>4230-ACC</b>

**M**



<b>C-CLASS (W204)</b>							
<b>C 250 CDI 4-matic (204.082)</b> 120-150 kW (163-204 PS) OM 651.912	01.11→ 01.14		<b>4483-OX</b>			<b>4485-FP</b> (24) <b>4486-FP</b> (11) <b>4852-FP</b> (11) <b>4853-FP</b>	<b>4198-OT</b> <b>4230-ACC</b>
<b>C 250 CGI (204.047)</b> 135-150 kW (184-204 PS) M 271.860	07.09→ 01.14		<b>4492-OX</b> <b>4878-OX</b>	<b>4284-AP</b>			→12.10 <b>4198-OT</b> <b>4230-ACC</b>
<b>C 280 (204.054)</b> 170 kW (231 PS) M 272.947	01.07→ 01.14		<b>568-OX</b>	<b>423/2-AP</b>			<b>4230-ACC</b>
<b>C 280 4-matic (204.081)</b> 170 kW (231 PS) M 272.948	07.07→ 01.14		<b>568-OX</b>	<b>423/2-AP</b>			<b>4230-ACC</b>
<b>C 300 (204.054)</b> 170 kW (231 PS) M 272.947	07.09→ 01.14		<b>568-OX</b>	<b>423/2-AP</b>			<b>4230-ACC</b>
<b>C 300 (204.055)</b> 182-225 kW (248-306 PS) M 276.957	02.11→ 01.14		<b>4668-OX</b>	<b>4689-AP</b>			
<b>C 300 4-matic (204.080)</b> 182-225 kW (248-306 PS) M 276.957	02.11→ 01.14		<b>4668-OX</b>	<b>4689-AP</b>			
<b>C 300 4-matic (204.081)</b> 170 kW (231 PS) M 272.948	07.07→ 01.14		<b>568-OX</b>	<b>423/2-AP</b>			<b>4230-ACC</b>
<b>C 300 CDI 4-matic (204.092)</b> 150-170 kW (204-231 PS) OM 642.832	01.11→ 01.14					<b>4849-FP</b>	
<b>C 320 CDI (204.022)</b> 165 kW (224 PS) OM 642.960	01.07→ 01.14		<b>4117-OX</b>	<b>999-AP</b>	(24)	<b>4031-FP</b> <b>655-FP</b>	<b>4198-OT</b> <b>4230-ACC</b>
<b>C 320 CDI 4-matic (204.089)</b> 165 kW (224 PS) OM 642.961	07.07→ 01.14		<b>4117-OX</b>	<b>999-AP</b>	(24)	<b>4031-FP</b> <b>655-FP</b>	<b>4198-OT</b> <b>4230-ACC</b>
<b>C 350 (204.056)</b> 200 kW (272 PS) M 272.961	01.07→ 01.14		<b>568-OX</b>	<b>423/2-AP</b>			<b>4230-ACC</b>
<b>C 350 (204.057)</b> 182-225 kW (248-306 PS) M 276.957	01.11→ 01.14		<b>4668-OX</b>	<b>423/2-AP</b>			<b>4230-ACC</b>
<b>C 350 4-matic (204.087)</b> 200 kW (272 PS) M 272.971	07.07→ 01.14		<b>568-OX</b>	<b>423/2-AP</b>			<b>4230-ACC</b>
<b>C 350 4-matic (204.088)</b> 182-225 kW (248-306 PS) M 276.957	01.11→ 01.14		<b>4668-OX</b>	<b>423/2-AP</b>			<b>4230-ACC</b>
<b>C 350 CDI (204.022)</b> 165 kW (224 PS) OM 642.960	07.09→ 01.14		<b>4117-OX</b>	<b>999-AP</b>	(24)	<b>4031-FP</b> <b>4485-FP</b> <b>655-FP</b> <b>4486-FP</b> (24), 11.09→04.11	→12.10 <b>4230-ACC</b>
<b>C 350 CDI (204.023)</b> 195 kW (265 PS) OM 642.834	06.11→ 01.14		<b>4117-OX</b>		(24)	<b>4031-FP</b> <b>4485-FP</b> (24) <b>4486-FP</b> <b>4849-FP</b> <b>655-FP</b>	<b>4230-ACC</b>

M

						
<b>C-CLASS (W204)</b>						
<b>C 350 CDI (204.025)</b> 165-170 kW (224-231 PS) OM 642.830	10.09→ 01.14	<b>4117-OX</b>			(24) <b>4031-FP</b> <b>4485-FP</b> <b>4849-FP</b> <b>655-FP</b> <b>4486-FP</b> (24), 11.09→04.11	→12.10 <b>4230-ACC</b>
<b>C 350 CDI 4-matic (204.089)</b> 165 kW (224 PS) OM 642.961	07.09→ 01.14	<b>4117-OX</b>	<b>999-AP</b>		(24) <b>4031-FP</b> <b>4485-FP</b> <b>655-FP</b> <b>4486-FP</b> (24), 11.09→04.11	→12.10 <b>4230-ACC</b>
<b>C 350 CDI 4-matic (204.092)</b> 150-170 kW (204-231 PS) OM 642.832	10.09→ 01.14	<b>4117-OX</b>			(24) <b>4031-FP</b> <b>4485-FP</b> <b>4849-FP</b> <b>655-FP</b> <b>4486-FP</b> (24), 11.09→04.11	→12.10 <b>4230-ACC</b>
<b>C 350 CGI (204.065)</b> 215 kW (292 PS) M 272.982	09.08→ 01.14	<b>568-OX</b>	<b>423/2-AP</b>			→12.10 <b>4230-ACC</b>
<b>C 63 AMG (204.077)</b> 336-410 kW (457-558 PS) M 156.985	02.08→ 01.14					<b>4230-ACC</b>
<b>C 63 AMG (204.077)</b> 336-410 kW (457-558 PS) M 156.985	02.08→ 01.14					<b>4230-ACC</b>
<b>C 63 AMG (204.077)</b> 336-410 kW (457-558 PS) M 156.985	02.08→ 01.14					<b>4230-ACC</b>
<b>C-CLASS (W205)</b>						
<b>AMG C 43 4-matic (205.064)</b> 200-295 kW (272-401 PS) M 276.823	04.16→ 05.18					fine particle filter <b>4622-ACC</b>
<b>AMG C 43 4-matic (205.064)</b> 200-295 kW (272-401 PS) M 276.823	05.18→					fine particle filter <b>4622-ACC</b>
<b>AMG C 63 (205.086)</b> 350-470 kW (476-639 PS) M 177.980	10.14→					<b>4679-AC</b> fine particle filter <b>4622-ACC</b>
<b>AMG C 63 S (205.087)</b> 350-470 kW (476-639 PS) M 177.980	10.14→					<b>4679-AC</b> fine particle filter <b>4622-ACC</b>
<b>C 160 (205.044)</b> 95-115 kW (129-156 PS) M 274.910	04.15→			<b>4683-AP</b>		fine particle filter <b>4679-AC</b> <b>4622-ACC</b>
<b>C 160 (205.075)</b> 95-145 kW (129-197 PS) M 264.915	06.19→			<b>4964-AP</b>		
<b>C 180 (205.040)</b> 95-115 kW (129-156 PS) M 274.910	10.18→			<b>4683-AP</b>		fine particle filter <b>4622-ACC</b>
<b>C 180 (205.040, 205.140)</b> 95-115 kW (129-156 PS) M 274.910	03.14→	<b>4599-OX</b>		<b>4683-AP</b>		<b>4679-AC</b> fine particle filter <b>4622-ACC</b>
<b>C 180 (205.076)</b> 95-145 kW (129-197 PS) M 264.915	06.19→			<b>4964-AP</b>		

**M**

					
<b>C-CLASS (W205)</b>					
<b>C 180 BlueTEC / d (205.036)</b> 85-100 kW (116-136 PS) OM 626.951	05.14→ 05.18	<b>4671-OX</b>	<b>4683-AP</b>	<b>4865-FP</b>	fine particle filter <b>4679-AC</b> <b>4622-ACC</b>
<b>C 180 Flex (205.040)</b> 95-115 kW (129-156 PS) M 274.910	03.14→				fine particle filter <b>4622-ACC</b>
<b>C 180 d (205.000)</b> 90-118 kW (122-160 PS) OM 654.916	05.18→				fine particle filter <b>4622-ACC</b>
<b>C 200 (205.042)</b> 115-245 kW (156-333 PS) M 274.920	12.13→ 08.18	<b>4599-OX</b>	<b>4683-AP</b>		fine particle filter <b>4679-AC</b> <b>4622-ACC</b>
<b>C 200 (205.080)</b> 145-220 kW (197-299 PS) M 264.920	08.19→		<b>4964-AP</b>		
<b>C 200 4-matic (205.043)</b> 115-245 kW (156-333 PS) M 274.920	04.15→ 08.18	<b>4599-OX</b>	<b>4683-AP</b>		fine particle filter <b>4679-AC</b> <b>4622-ACC</b>
<b>C 200 BlueTEC / d (205.037)</b> 85-100 kW (116-136 PS) OM 626.951	05.14→ 05.18	<b>4671-OX</b>	<b>4683-AP</b>	<b>4865-FP</b>	fine particle filter <b>4679-AC</b> <b>4622-ACC</b>
<b>C 200 EQ Boost (205.077)</b> 95-145 kW (129-197 PS) M 264.915	04.18→		<b>4964-AP</b>		fine particle filter <b>4622-ACC</b>
<b>C 200 EQ Boost 4-matic (205.078)</b> 95-145 kW (129-197 PS) M 264.915	04.18→		<b>4964-AP</b>		fine particle filter <b>4622-ACC</b>
<b>C 200 d (205.001)</b> 90-118 kW (122-160 PS) OM 654.916	05.18→				fine particle filter <b>4622-ACC</b>
<b>C 200 d (205.007)</b> 100-150 kW (136-204 PS) OM 651.921	10.15→ 05.18	<b>4483-OX</b>	<b>4872-AP</b>	<b>4852-FP</b>	fine particle filter <b>4679-AC</b> <b>4622-ACC</b>
<b>C 200 d (205.011)</b> 84-235 kW (114-320 PS) OM 654.920	05.18→				fine particle filter <b>4622-ACC</b>
<b>C 220 BlueTEC / d (205.002, 205.004)</b> 100-150 kW (136-204 PS) OM 651.921	02.14→ 05.18	<b>4483-OX</b>	<b>4872-AP</b>	<b>4852-FP</b>	fine particle filter <b>4679-AC</b> <b>4622-ACC</b>
<b>C 220 BlueTEC / d (205.003)</b> 100-150 kW (136-204 PS) OM 651.921	03.14→ 05.16	<b>4483-OX</b>	<b>4872-AP</b>	<b>4852-FP</b>	fine particle filter <b>4679-AC</b> <b>4622-ACC</b>
<b>C 220 d (205.014)</b> 84-235 kW (114-320 PS) OM 654.920	05.18→				fine particle filter <b>4622-ACC</b>
<b>C 220 d 4-matic (205.005)</b> 100-150 kW (136-204 PS) OM 651.921	04.15→ 05.18	<b>4483-OX</b>	<b>4872-AP</b>	<b>4852-FP</b>	fine particle filter <b>4679-AC</b> <b>4622-ACC</b>
<b>C 220 d 4-matic (205.015)</b> 84-235 kW (114-320 PS) OM 654.920	05.18→				fine particle filter <b>4622-ACC</b>
<b>C 250 (205.045)</b> 115-245 kW (156-333 PS) M 274.920	03.14→ 05.18		<b>4683-AP</b>		fine particle filter <b>4679-AC</b> <b>4622-ACC</b>
<b>C 250 BlueTEC / d (205.008, 205.006)</b> 100-150 kW (136-204 PS) OM 651.921	02.14→ 05.18	<b>4483-OX</b>	<b>4683-AP</b> <b>4872-AP</b>	<b>4852-FP</b>	fine particle filter <b>4679-AC</b> <b>4622-ACC</b>
<b>C 250 BlueTEC / d 4-matic (205.009)</b> 100-150 kW (136-204 PS) OM 651.921	02.14→ 05.18	<b>4483-OX</b>	<b>4683-AP</b> <b>4872-AP</b>	<b>4852-FP</b>	fine particle filter <b>4679-AC</b> <b>4622-ACC</b>





**M**

					
<b>C-CLASS (W205)</b>					
<b>C 300 (205.048)</b> 115-245 kW (156-333 PS) M 274.920	09.15→ 08.18			<b>4683-AP</b>	fine particle filter <b>4679-AC</b> <b>4622-ACC</b>
<b>C 300 (205.083)</b> 145-220 kW (197-299 PS) M 264.920	05.18→			<b>4964-AP</b>	fine particle filter <b>4622-ACC</b>
<b>C 300 (205.083)</b> 145-220 kW (197-299 PS) M 264.920	05.18→			<b>4964-AP</b>	fine particle filter <b>4622-ACC</b>
<b>C 300 4-matic (205.049)</b> 115-245 kW (156-333 PS) M 274.920	12.13→ 08.18			<b>4683-AP</b>	<b>4679-AC</b>
<b>C 300 4-matic (205.084)</b> 145-220 kW (197-299 PS) M 264.920	05.18→			<b>4964-AP</b>	
<b>C 300 BlueTEC Hybrid / h (205.012)</b> 100-150 kW (136-204 PS) OM 651.921	05.14→ 05.18	<b>4483-OX</b>		<b>4683-AP</b> <b>4872-AP</b>	<b>4852-FP</b> fine particle filter <b>4679-AC</b> <b>4622-ACC</b>
<b>C 300 EQ Boost (205.083)</b> 145-220 kW (197-299 PS) M 264.920	05.19→			<b>4964-AP</b>	fine particle filter <b>4622-ACC</b>
<b>C 300 EQ Boost 4-matic (205.084)</b> 145-220 kW (197-299 PS) M 264.920	05.19→			<b>4964-AP</b>	fine particle filter <b>4622-ACC</b>
<b>C 300 d (205.018)</b> 84-235 kW (114-320 PS) OM 654.920	06.18→				fine particle filter <b>4622-ACC</b>
<b>C 300 d 4-matic (205.019)</b> 84-235 kW (114-320 PS) OM 654.920	06.18→				fine particle filter <b>4622-ACC</b>
<b>C 300 de (205.013)</b> 84-235 kW (114-320 PS) OM 654.920	05.19→				fine particle filter <b>4622-ACC</b>
<b>C 350 e (205.047)</b> 115-245 kW (156-333 PS) M 274.920	02.15→ 08.18			<b>4683-AP</b>	fine particle filter <b>4679-AC</b> <b>4622-ACC</b>
<b>C 350 e (205.047)</b> 115-245 kW (156-333 PS) M 274.920	02.15→ 08.18			<b>4683-AP</b>	fine particle filter <b>4679-AC</b> <b>4622-ACC</b>
<b>C 400 4-matic (205.066)</b> 200-295 kW (272-401 PS) M 276.823	10.14→	<b>4668-OX</b>			fine particle filter <b>4679-AC</b> <b>4622-ACC</b>
<b>C 450 AMG 4-matic (205.064)</b> 200-295 kW (272-401 PS) M 276.823	04.15→ 05.18	<b>4668-OX</b>			fine particle filter <b>4679-AC</b> <b>4622-ACC</b>
<b>C-CLASS Convertible (A205)</b>					
<b>C 180 (205.440)</b> 95-115 kW (129-156 PS) M 274.910	06.16→			<b>4683-AP</b>	
<b>C 180 (205.476)</b> 95-145 kW (129-197 PS) M 264.915	06.19→			<b>4964-AP</b>	
<b>C 200 (205.442)</b> 115-245 kW (156-333 PS) M 274.920	06.16→ 05.18			<b>4683-AP</b>	
<b>C 200 (205.480)</b> 145-220 kW (197-299 PS) M 264.920	08.19→			<b>4964-AP</b>	
<b>C 200 4-matic (205.443)</b> 115-245 kW (156-333 PS) M 274.920	06.16→ 05.18			<b>4683-AP</b>	

**M**



<b>C-CLASS Convertible (A205)</b>							
<b>C 200 EQ Boost (205.477)</b> 95-145 kW (129-197 PS) M 264.915	05.18→			<b>4964-AP</b>			fine particle filter <b>4622-ACC</b>
<b>C 200 EQ Boost 4-matic (205.478)</b> 95-145 kW (129-197 PS) M 264.915	05.18→			<b>4964-AP</b>			fine particle filter <b>4622-ACC</b>
<b>C 200 d (205.401)</b> 90-118 kW (122-160 PS) OM 654.916	07.18→						fine particle filter <b>4622-ACC</b>
<b>C 220 d (205.404)</b> 100-150 kW (136-204 PS) OM 651.921	06.16→ 05.18	<b>4483-OX</b>		<b>4872-AP</b>		<b>4852-FP</b>	fine particle filter <b>4622-ACC</b>
<b>C 220 d (205.404)</b> 100-150 kW (136-204 PS) OM 651.921	06.16→ 05.18	<b>4483-OX</b>				<b>4852-FP</b>	fine particle filter <b>4622-ACC</b>
<b>C 220 d (205.414)</b> 84-235 kW (114-320 PS) OM 654.920	04.18→						fine particle filter <b>4622-ACC</b>
<b>C 220 d 4-matic (205.405)</b> 100-150 kW (136-204 PS) OM 651.921	06.16→ 05.18	<b>4483-OX</b>		<b>4872-AP</b>		<b>4852-FP</b>	fine particle filter <b>4622-ACC</b>
<b>C 220 d 4-matic (205.415)</b> 84-235 kW (114-320 PS) OM 654.920	06.18→						fine particle filter <b>4622-ACC</b>
<b>C 250 (205.445)</b> 115-245 kW (156-333 PS) M 274.920	06.16→ 05.18			<b>4683-AP</b>			
<b>C 250 d (205.408)</b> 100-150 kW (136-204 PS) OM 651.921	06.16→ 05.18	<b>4483-OX</b>		<b>4872-AP</b>		<b>4852-FP</b>	fine particle filter <b>4622-ACC</b>
<b>C 300 (205.448)</b> 115-245 kW (156-333 PS) M 274.920	06.16→ 05.18			<b>4683-AP</b>			
<b>C 300 (205.483)</b> 145-220 kW (197-299 PS) M 264.920	05.18→			<b>4964-AP</b>			fine particle filter <b>4622-ACC</b>
<b>C 300 EQ Boost (205.483)</b> 145-220 kW (197-299 PS) M 264.920	05.19→			<b>4964-AP</b>			fine particle filter <b>4622-ACC</b>
<b>C 300 EQ Boost 4-matic (205.484)</b> 145-220 kW (197-299 PS) M 264.920	05.19→			<b>4964-AP</b>			
<b>C 300 d (205.418)</b> 84-235 kW (114-320 PS) OM 654.920	07.18→						fine particle filter <b>4622-ACC</b>
<b>C-CLASS Coupe (C204)</b>							
<b>C 180 (204.331)</b> 95-115 kW (129-156 PS) M 274.910	01.13→	<b>4599-OX</b>		<b>4704-AP</b>			
<b>C 180 (204.349)</b> 115-137 kW (156-186 PS) M 271.820	06.11→	<b>4492-OX</b>		<b>4284-AP</b>			<b>4230-ACC</b>
<b>C 200 CGI (204.348)</b> 135-150 kW (184-204 PS) M 271.860	06.11→	<b>4492-OX</b> <b>4878-OX</b>		<b>4284-AP</b>			<b>4230-ACC</b>
<b>C 220 CDI (204.302)</b> 120-150 kW (163-204 PS) OM 651.911	06.11→	<b>4483-OX</b>		<b>4525-AR</b> <b>4687-AP</b>		(24) <b>4485-FP</b> <b>4486-FP</b> <b>4852-FP</b> (11) <b>4853-FP</b>	<b>4230-ACC</b>

						
<b>C-CLASS Coupe (C204)</b>						
<b>C 220 CDI (204.302)</b> 120-150 kW (163-204 PS) OM 651.911	06.11→	<b>4483-OX</b>		<b>4525-AR</b> <b>4687-AP</b>	<b>4485-FP</b> (24) <b>4486-FP</b> <b>4852-FP</b>	<b>4230-ACC</b>
<b>C 250 (204.347)</b> 135-150 kW (184-204 PS) M 271.860	06.11→	<b>4492-OX</b>		<b>4284-AP</b>		<b>4198-OT</b>
<b>C 250 CDI (204.303)</b> 120-150 kW (163-204 PS) OM 651.911	06.11→	<b>4483-OX</b>		<b>4687-AP</b>	<b>4485-FP</b> (24) <b>4486-FP</b> (11) <b>4852-FP</b> (11) <b>4853-FP</b>	<b>4230-ACC</b>
<b>C 350 (204.357)</b> 182-225 kW (248-306 PS) M 276.957	06.11→	<b>4668-OX</b>		<b>423/2-AP</b>		<b>4230-ACC</b>
<b>C 350 4-matic (204.388)</b> 182-225 kW (248-306 PS) M 276.957	09.13→			<b>423/2-AP</b>		<b>4230-ACC</b>
<b>C 63 AMG (204.377)</b> 336-410 kW (457-558 PS) M 156.985	06.11→					<b>4230-ACC</b>
<b>C 63 AMG (204.377)</b> 336-410 kW (457-558 PS) M 156.985	01.12→					<b>4230-ACC</b>
<b>C 63 AMG (204.377)</b> 336-410 kW (457-558 PS) M 156.985	01.12→					<b>4230-ACC</b>
<b>C 63 AMG (204.377)</b> 336-410 kW (457-558 PS) M 156.985	11.12→					<b>4230-ACC</b>
<b>C-CLASS Coupe (C205)</b>						
<b>AMG C 43 4-matic (205.364)</b> 200-295 kW (272-401 PS) M 276.823	04.16→ 05.18	<b>4668-OX</b>				
<b>C 180 (205.340)</b> 95-115 kW (129-156 PS) M 274.910	10.15→			<b>4683-AP</b>		
<b>C 180 (205.340)</b> 95-115 kW (129-156 PS) M 274.910	11.18→			<b>4683-AP</b>		
<b>C 180 (205.376)</b> 95-145 kW (129-197 PS) M 264.915	06.19→			<b>4964-AP</b>		
<b>C 200 (205.342)</b> 115-245 kW (156-333 PS) M 274.920	10.15→ 05.18			<b>4683-AP</b>		
<b>C 200 (205.380)</b> 145-220 kW (197-299 PS) M 264.920	08.19→			<b>4964-AP</b>		
<b>C 200 4-matic (205.343)</b> 115-245 kW (156-333 PS) M 274.920	04.16→ 05.18			<b>4683-AP</b>		
<b>C 200 EQ Boost (205.377)</b> 95-145 kW (129-197 PS) M 264.915	05.18→			<b>4964-AP</b>		fine particle filter <b>4622-ACC</b>
<b>C 200 EQ Boost 4-matic (205.378)</b> 95-145 kW (129-197 PS) M 264.915	05.18→			<b>4964-AP</b>		
<b>C 200 d (205.301)</b> 90-118 kW (122-160 PS) OM 654.916	07.18→					fine particle filter <b>4622-ACC</b>

**M**



M





C-CLASS Coupe (C205)								
<b>C 220 d (205.304)</b> 100-150 kW (136-204 PS) OM 651.921	10.15→ 05.18		<b>4483-OX</b>		<b>4872-AP</b>		<b>4852-FP</b>	
<b>C 220 d (205.304)</b> 100-150 kW (136-204 PS) OM 651.921	10.15→ 05.18		<b>4483-OX</b>		<b>4872-AP</b>		<b>4852-FP</b>	
<b>C 220 d (205.314)</b> 84-235 kW (114-320 PS) OM 654.920	04.18→						fine particle filter <b>4622-ACC</b>	
<b>C 220 d 4-matic (205.305)</b> 100-150 kW (136-204 PS) OM 651.921	04.16→ 05.18		<b>4483-OX</b>		<b>4872-AP</b>		<b>4852-FP</b>	
<b>C 220 d 4-matic (205.315)</b> 84-235 kW (114-320 PS) OM 654.920	06.18→						fine particle filter <b>4622-ACC</b>	
<b>C 250 (205.345)</b> 115-245 kW (156-333 PS) M 274.920	10.15→ 05.18				<b>4683-AP</b>			
<b>C 250 d (205.308)</b> 100-150 kW (136-204 PS) OM 651.921	10.15→ 05.18		<b>4483-OX</b>		<b>4872-AP</b>		<b>4852-FP</b>	
<b>C 250 d 4-matic (205.309)</b> 100-150 kW (136-204 PS) OM 651.921	04.16→ 05.18		<b>4483-OX</b>		<b>4872-AP</b>		<b>4852-FP</b>	
<b>C 300 (205.348)</b> 115-245 kW (156-333 PS) M 274.920	10.15→ 12.18				<b>4683-AP</b>			
<b>C 300 (205.383)</b> 145-220 kW (197-299 PS) M 264.920	05.18→				<b>4964-AP</b>		fine particle filter <b>4622-ACC</b>	
<b>C 300 4-matic (205.384)</b> 145-220 kW (197-299 PS) M 264.920	05.18→				<b>4964-AP</b>			
<b>C 300 EQ Boost (205.383)</b> 145-220 kW (197-299 PS) M 264.920	05.19→				<b>4964-AP</b>		fine particle filter <b>4622-ACC</b>	
<b>C 300 EQ Boost 4-matic (205.384)</b> 145-220 kW (197-299 PS) M 264.920	05.19→				<b>4964-AP</b>			
<b>C 300 d (205.318)</b> 84-235 kW (114-320 PS) OM 654.920	07.18→						fine particle filter <b>4622-ACC</b>	
C-CLASS Coupe (CL203)								
<b>C 160 Kompressor (203.730)</b> 90-95 kW (122-129 PS) M 271.921	05.02→ 05.08		<b>4878-OX</b> <b>659-OX</b>		<b>986-AR</b>		<b>438-FP</b>	<b>4198-OT</b> <b>718-AC</b> Thermo- tronic (15) Thermatic <b>4256-ACC</b> <b>784-ACC</b>
<b>C 180 (203.735)</b> 95 kW (129 PS) M 111.951	03.01→ 05.02		<b>227-OX</b>		<b>205/1-AP</b>		<b>438-FP</b>	<b>4198-OT</b> <b>718-AC</b> Thermo- tronic (15) Thermatic <b>4256-ACC</b> <b>784-ACC</b>
<b>C 180 Kompressor (203.746)</b> 105-125 kW (143-170 PS) M 271.946	05.02→ 05.08		<b>4878-OX</b> <b>659-OX</b>		<b>986-AR</b>		<b>438-FP</b>	<b>4198-OT</b> <b>718-AC</b> Thermo- tronic (15) Thermatic <b>4256-ACC</b> <b>784-ACC</b>





  					
<b>C-CLASS Coupe (CL203)</b>					
<b>C 200 CDI (203.707)</b> 75-110 kW (102-150 PS) OM 646.962	03.03→ 05.08	570-OX	4033-AR	(24) →08.03 4031-FP 655-FP 265-FP	Thermo- tronic (15) Thermatic 4198-OT 718-AC 4256-ACC 784-ACC
<b>C 200 CGI Kompressor (203.743)</b> 125 kW (170 PS) M 271.942	03.03→ 05.08	4878-OX 659-OX	986-AR	438-FP	Thermo- tronic (15) Thermatic 4198-OT 718-AC 4256-ACC 784-ACC
<b>C 200 Kompressor (203.742)</b> 120 kW (163 PS) M 271.940	05.02→ 05.08	4878-OX 659-OX	986-AR	438-FP	Thermo- tronic (15) Thermatic 4198-OT 718-AC 4256-ACC 784-ACC
<b>C 200 Kompressor (203.745)</b> 120 kW (163 PS) M 111.955	03.01→ 05.02	227-OX	205/1-AP 678-AP	438-FP	Thermo- tronic (15) Thermatic 4198-OT 718-AC 4256-ACC 784-ACC
<b>C 220</b> 120 kW (163 PS) M 271.940	05.02→ 05.08	4878-OX 659-OX			
<b>C 220 CDI</b> 75-105 kW (102-143 PS) OM 611.962	03.01→ 01.04	570-OX	435-AP 999-AP	265-FP	Thermo- tronic (15) Thermatic 4198-OT 718-AC 4256-ACC 784-ACC
<b>C 220 CDI (203.706)</b> 75-105 kW (102-143 PS) OM 611.962	03.01→ 01.04	570-OX	435-AP	265-FP	Thermo- tronic (15) Thermatic 4198-OT 718-AC 4256-ACC 784-ACC
<b>C 220 CDI (203.708)</b> 90-110 kW (122-150 PS) OM 646.963	02.04→ 05.08	570-OX	4033-AR	(24) 4031-FP 655-FP	Thermo- tronic (15) Thermatic 4198-OT 718-AC 4256-ACC 784-ACC
<b>C 230 (203.752)</b> 150 kW (204 PS) M 272.920	01.05→ 05.08	568-OX	423/2-AP	438-FP	Thermo- tronic (15) Thermatic 4198-OT 4256-ACC 784-ACC
<b>C 230 Kompressor (203.740)</b> 141 kW (192 PS) M 271.948	05.02→ 05.08	227-OX 4878-OX 659-OX	678-AP	438-FP	Thermo- tronic (15) Thermatic 4198-OT 718-AC 4256-ACC 784-ACC

**M**







					
<b>C-CLASS Coupe (CL203)</b>					
<b>C 230 Kompressor (203.747)</b> 143-145 kW (194-197 PS) M 111.981	03.01→ 05.02	<b>227-OX</b>	<b>678-AP</b>	<b>438-FP</b>	<b>4198-OT</b> <b>718-AC</b> Thermo- tronic (15) Thermatic <b>4256-ACC</b> <b>784-ACC</b>
<b>C 230 Kompressor (203.747)</b> 143-145 kW (194-197 PS) M 111.981	09.01→ 12.02		<b>678-AP</b>		(15) Thermatic <b>784-ACC</b>
<b>C 30 CDI AMG (203.718) 170 kW</b> (231 PS) OM 612.990	09.02→ 05.08	→08.04 <b>577-OX</b>			Thermo- tronic (15) Thermatic <b>4198-OT</b> <b>718-AC</b> <b>4256-ACC</b> <b>784-ACC</b>
<b>C 32 AMG Kompressor (203.765)</b> 260 kW (354 PS) M 112.961	05.02→ 05.08	<b>568-OX</b>		<b>438-FP</b>	Thermo- tronic (15) Thermatic <b>718-AC</b> <b>4256-ACC</b> <b>784-ACC</b>
<b>C 320 (203.764) 160 kW (218 PS)</b> M 112.946	09.02→ 05.08	<b>568-OX</b>	<b>423/2-AP</b>	<b>438-FP</b>	Thermo- tronic (15) Thermatic <b>4198-OT</b> <b>718-AC</b> <b>4256-ACC</b> <b>784-ACC</b>
<b>C 350 (203.756) 170-200 kW</b> (231-272 PS) M 272.960	01.05→ 05.08	<b>568-OX</b>	<b>423/2-AP</b>	<b>438-FP</b>	Thermo- tronic (15) Thermatic <b>4198-OT</b> <b>4256-ACC</b> <b>784-ACC</b>
<b>C-CLASS T-Model (S202)</b>					
<b>C 180 T (202.078) 89-90 kW</b> (121-122 PS) M 111.920, M 111.921	06.96→ 09.00	<b>227-OX</b>	<b>205/1-AP</b>	<b>033-FP</b> <b>325-FP</b>	<b>4198-OT</b> <b>716-AC</b> <b>4224-ACC</b>
<b>C 180 T (202.081) 95 kW (129 PS)</b> M 111.952	09.00→ 03.01	<b>227-OX</b>	<b>205/1-AP</b>	<b>033-FP</b> <b>325-FP</b>	<b>4198-OT</b> <b>716-AC</b> <b>4224-ACC</b>
<b>C 200 T (202.080) 100 kW (136 PS)</b> M 111.941, M 111.945	06.96→ 03.01	<b>227-OX</b>	<b>205/1-AP</b>	<b>033-FP</b> <b>325-FP</b>	<b>4198-OT</b> <b>716-AC</b> <b>4224-ACC</b>
<b>C 200 T CDI (202.194) 75-92 kW</b> (102-125 PS) OM 611.960	03.98→ 03.01	<b>570-OX</b>	<b>205/1-AP</b>	<b>580-FX</b>	<b>4198-OT</b> <b>716-AC</b> <b>4224-ACC</b>
<b>C 200 T D (202.180) 65-85 kW</b> (88-116 PS) OM 604.915	10.96→ 03.01	<b>136-OC</b> <b>384-OX</b>	<b>205/1-AP</b>	<b>158-FS</b>	<b>4198-OT</b> <b>716-AC</b> <b>4224-ACC</b>
<b>C 200 T Kompressor (202.082)</b> 132-141 kW (180-192 PS) M 111.944	11.96→ 03.01	<b>227-OX</b>	<b>205/1-AP</b>	<b>325-FP</b>	<b>4198-OT</b> <b>716-AC</b> <b>4224-ACC</b>
<b>C 200 T Kompressor (202.087) 120 kW</b> (163 PS) M 111.956	09.00→ 03.01	<b>227-OX</b>	<b>205/1-AP</b>	<b>325-FP</b>	<b>4198-OT</b> <b>716-AC</b> <b>4224-ACC</b>

						
<b>C-CLASS T-Model (S202)</b>						
<b>C 220 T CDI (202.193)</b> 75-92 kW (102-125 PS) OM 611.960	09.97→ 03.01		<b>570-OX</b>	<b>205/1-AP</b>	<b>580-FX</b>	<b>4198-OT</b> <b>716-AC</b> <b>4224-ACC</b>
<b>C 220 T D (202.182)</b> 55-70 kW (75-95 PS) OM 604.910	06.96→ 09.98		<b>136-OC</b> <b>384-OX</b>	<b>205/1-AP</b>	<b>158-FS</b>	<b>4198-OT</b> <b>716-AC</b> <b>4224-ACC</b>
<b>C 220 T D (202.182)</b> 55-70 kW (75-95 PS) OM 604.910	06.96→ 03.01		<b>136-OC</b> <b>384-OX</b>	<b>205/1-AP</b>	<b>158-FS</b>	<b>4198-OT</b> <b>716-AC</b> <b>4224-ACC</b>
<b>C 230 T (202.083)</b> 110 kW (150 PS) M 111.974	06.96→ 06.98		<b>227-OX</b>	<b>205/1-AP</b>	<b>325-FP</b>	<b>4198-OT</b> <b>716-AC</b> <b>4224-ACC</b>
<b>C 230 T Kompressor (202.085)</b> 138-142 kW (188-193 PS) M 111.975	06.97→ 09.00		<b>227-OX</b>	<b>205/1-AP</b>	<b>325-FP</b>	<b>4198-OT</b> <b>716-AC</b> <b>4224-ACC</b>
<b>C 240 T (202.086)</b> 125 kW (170 PS) M 112.910	06.97→ 09.00		<b>568-OX</b>	<b>205/1-AP</b>	<b>438-FP</b>	<b>4198-OT</b> <b>716-AC</b> <b>4224-ACC</b>
<b>C 240 T (202.088)</b> 125 kW (170 PS) M 112.915	09.00→ 03.01		<b>568-OX</b>	<b>205/1-AP</b>	<b>438-FP</b>	<b>4198-OT</b> <b>716-AC</b> <b>4224-ACC</b>
<b>C 250 T Turbo-D (202.188)</b> 110 kW (150 PS) OM 605.960	06.96→ 03.01		<b>384-OX</b>	<b>205/1-AP</b>	<b>158-FS</b>	<b>4198-OT</b> <b>716-AC</b> <b>4224-ACC</b>
<b>C 280 T (202.089)</b> 145-150 kW (197-204 PS) M 112.920	06.97→ 03.01		<b>568-OX</b>	<b>205/1-AP</b>	<b>438-FP</b>	<b>4198-OT</b> <b>716-AC</b> <b>4224-ACC</b>
<b>C 43 AMG (202.093)</b> 205-225 kW (279-306 PS) M 113.944	08.97→ 03.01		<b>568-OX</b>	<b>205/1-AP</b>	<b>438-FP</b>	<b>4198-OT</b> <b>716-AC</b> <b>4224-ACC</b>
<b>C-CLASS T-Model (S203)</b>						
<b>C 180 (203.235)</b> 95 kW (129 PS) M 111.951	03.01→ 05.02		<b>227-OX</b>	<b>205/1-AP</b>	<b>438-FP</b>	<b>4198-OT</b> <b>718-AC</b> <b>4256-ACC</b> Thermo- tronic (15) Thermatic <b>784-ACC</b>
<b>C 180 Kompressor (203.246)</b> 105-125 kW (143-170 PS) M 271.946	05.02→ 08.07		<b>4878-OX</b> <b>659-OX</b>	<b>986-AR</b>	<b>438-FP</b>	<b>4198-OT</b> <b>718-AC</b> <b>4256-ACC</b> Thermo- tronic (15) Thermatic <b>784-ACC</b>
<b>C 200 CDI (203.204)</b> 75-105 kW (102-143 PS) OM 611.962	03.01→ 08.07		<b>570-OX</b>	<b>435-AP</b>	(24) <b>265-FP</b> <b>4031-FP</b> <b>655-FP</b>	<b>4198-OT</b> <b>718-AC</b> <b>4256-ACC</b> Thermo- tronic (15) Thermatic <b>784-ACC</b>









**M**

  					
<b>C-CLASS T-Model (S203)</b>					
<b>C 200 CDI (203.204, 203.207)</b> 75-105 kW (102-143 PS) OM 611.962	03.01→ 08.07	570-OX	435-AP	(24)  265-FP 4031-FP 655-FP	Thermo- tronic (15) Thermatic  4198-OT 718-AC 4256-ACC 784-ACC
<b>C 200 CDI (203.204, 203.207)</b> 75-110 kW (102-150 PS) OM 646.962	03.01→ 08.07	570-OX	4033-AR	(24)  265-FP 4031-FP 655-FP	Thermo- tronic (15) Thermatic  4198-OT 718-AC 4256-ACC 784-ACC
<b>C 200 CDI (203.207) 75-110 kW</b> (102-150 PS) OM 646.962	04.03→ 08.07	570-OX	4033-AR	(24)  4031-FP 655-FP →08.03 265-FP	Thermo- tronic (15) Thermatic  4198-OT 718-AC 4256-ACC 784-ACC
<b>C 200 CDI (203.207) 90-110 kW</b> (122-150 PS) OM 646.963	04.03→ 08.07	570-OX	4033-AR	(24)  4031-FP 655-FP	Thermo- tronic (15) Thermatic  4198-OT 718-AC 4256-ACC 784-ACC
<b>C 200 CGI Kompressor (203.243)</b> 125 kW (170 PS) M 271.942	07.03→ 08.07	4878-OX 659-OX	986-AR	438-FP	Thermo- tronic (15) Thermatic  4198-OT 718-AC 4256-ACC 784-ACC
<b>C 200 Kompressor (203.242) 120 kW</b> (163 PS) M 271.940	05.02→ 08.07	4878-OX 659-OX	986-AR	438-FP	Thermo- tronic (15) Thermatic  4198-OT 718-AC 4256-ACC 784-ACC
<b>C 200 Kompressor (203.245) 120 kW</b> (163 PS) M 111.955	03.01→ 05.02	227-OX	205/1-AP 678-AP	438-FP	Thermo- tronic (15) Thermatic  4198-OT 718-AC 4256-ACC 784-ACC
<b>C 220 CDI (203.206) 75-105 kW</b> (102-143 PS) OM 611.962	03.01→ 08.07	570-OX	435-AP	265-FP	Thermo- tronic (15) Thermatic  4198-OT 718-AC 4256-ACC 784-ACC
<b>C 220 CDI (203.208) 90-110 kW</b> (122-150 PS) OM 646.963	02.04→ 08.07	570-OX	4033-AR	(24)  4031-FP 655-FP	Thermo- tronic (15) Thermatic  4198-OT 718-AC 4256-ACC 784-ACC





**M**

  					
<b>C-CLASS T-Model (S203)</b>					
<b>C 220 CDI (203.208)</b> 90-110 kW (122-150 PS) OM 646.963	08.06→ 08.07	570-OX	4033-AR	(24) 4031-FP 655-FP	Thermo- tronic (15) Thermatic 4198-OT 718-AC 4256-ACC 784-ACC
<b>C 230 (203.252)</b> 150 kW (204 PS) M 272.920	01.05→ 08.07	568-OX	423/2-AP	438-FP	Thermo- tronic (15) Thermatic 4198-OT 4256-ACC 784-ACC
<b>C 230 Kompressor (203.240)</b> 141 kW (192 PS) M 271.948	02.04→ 08.07	227-OX 4878-OX 659-OX	678-AP	438-FP	Thermo- tronic (15) Thermatic 4198-OT 718-AC 4256-ACC 784-ACC
<b>C 240 (203.261)</b> 120-125 kW (163-170 PS) M 112.912	03.01→ 08.07	568-OX	423/2-AP	438-FP	Thermo- tronic (15) Thermatic 4198-OT 718-AC 4256-ACC 784-ACC
<b>C 240 4-matic (203.281)</b> 125 kW (170 PS) M 112.916	07.02→ 08.07	568-OX	423/2-AP	438-FP	Thermo- tronic (15) Thermatic 4198-OT 718-AC 4256-ACC 784-ACC
<b>C 270 CDI (203.216)</b> 120-125 kW (163-170 PS) OM 612.962	03.01→ 08.07	570-OX	435-AP	265-FP	Thermo- tronic (15) Thermatic 4198-OT 718-AC 4256-ACC 784-ACC
<b>C 270 CDI (203.216)</b> 120-125 kW (163-170 PS) OM 612.962	03.01→ 08.07	570-OX	435-AP	265-FP 655-FP	(15) Thermatic 4198-OT 784-ACC
<b>C 280 (203.254)</b> 170 kW (231 PS) M 272.940	01.05→ 08.07	568-OX	423/2-AP	438-FP	Thermo- tronic (15) Thermatic 4198-OT 4256-ACC 784-ACC
<b>C 280 4-matic (203.292)</b> 170 kW (231 PS) M 272.941	01.05→ 08.07	568-OX	423/2-AP	438-FP	Thermo- tronic (15) Thermatic 4198-OT 4256-ACC 784-ACC
<b>C 30 CDI AMG (203.218)</b> 170 kW (231 PS) OM 612.990	01.03→ 08.07	→08.04 577-OX			Thermo- tronic (15) Thermatic 4198-OT 718-AC 4256-ACC 784-ACC

**M**





  					
<b>C-CLASS T-Model (S203)</b>					
<b>C 32 AMG Kompressor (203.265)</b> 260 kW (354 PS) M 112.961	03.01→ 08.07	<b>568-OX</b>		<b>438-FP</b>	Thermo- tronic (15) Thermatic  <b>4198-OT</b> <b>718-AC</b> <b>4256-ACC</b> <b>784-ACC</b>
<b>C 320 (203.264)</b> 160 kW (218 PS) M 112.946	03.01→ 08.07	<b>568-OX</b>	<b>423/2-AP</b>	<b>438-FP</b>	Thermo- tronic (15) Thermatic  <b>4198-OT</b> <b>718-AC</b> <b>4256-ACC</b> <b>784-ACC</b>
<b>C 320 4-matic (203.284)</b> 160 kW (218 PS) M 112.953	07.02→ 08.07	<b>568-OX</b>	<b>423/2-AP</b>	<b>438-FP</b>	Thermo- tronic (15) Thermatic  <b>4198-OT</b> <b>718-AC</b> <b>4256-ACC</b> <b>784-ACC</b>
<b>C 320 CDI (203.220)</b> 165 kW (224 PS) OM 642.910	06.05→ 08.07	<b>4117-OX</b>	<b>999-AP</b>	(24) <b>4031-FP</b> <b>655-FP</b>	Thermo- tronic (15) Thermatic  <b>4198-OT</b> <b>4256-ACC</b> <b>784-ACC</b>
<b>C 350 (203.256)</b> 170-200 kW (231-272 PS) M 272.960	01.05→ 08.07	<b>568-OX</b>	<b>423/2-AP</b>	<b>438-FP</b>	Thermo- tronic (15) Thermatic  <b>4198-OT</b> <b>4256-ACC</b> <b>784-ACC</b>
<b>C 350 4-matic (203.287)</b> 200 kW (272 PS) M 272.970	01.05→ 08.07	<b>568-OX</b>	<b>423/2-AP</b>	<b>438-FP</b>	Thermo- tronic (15) Thermatic  <b>4198-OT</b> <b>4256-ACC</b> <b>784-ACC</b>
<b>C 55 AMG (203.276)</b> 260-270 kW (354-367 PS) M 113.988	02.04→ 08.07	<b>568-OX</b>	<b>423/2-AP</b>	<b>438-FP</b>	Thermo- tronic (15) Thermatic  <b>4198-OT</b> <b>4256-ACC</b> <b>784-ACC</b>
<b>C-CLASS T-Model (S204)</b>					
<b>C 180 (204.231)</b> 95-115 kW (129-156 PS) M 274.910	02.12→ 08.14	<b>4599-OX</b>	<b>4704-AP</b>		
<b>C 180 CDI (204.200)</b> 88-105 kW (120-143 PS) OM 651.913	01.11→ 08.14	<b>4483-OX</b>	<b>4687-AP</b>	(11) <b>4485-FP</b> (11) <b>4852-FP</b> <b>4853-FP</b>	<b>4198-OT</b> <b>4230-ACC</b>
<b>C 180 CGI (204.249)</b> 115-137 kW (156-186 PS) M 271.820	11.09→ 08.14	<b>4492-OX</b> <b>4878-OX</b>	<b>4284-AP</b>		<b>4198-OT</b> <b>4230-ACC</b>
<b>C 180 Kompressor (204.245)</b> 105-115 kW (143-156 PS) M 271.910	01.08→ 08.14	<b>4878-OX</b> <b>659-OX</b>	<b>986-AR</b>		<b>4198-OT</b> <b>4230-ACC</b>
<b>C 180 Kompressor (204.246)</b> 115 kW (156 PS) M 271.952	08.07→ 08.14	<b>4878-OX</b> <b>659-OX</b>	<b>986-AR</b>		<b>4198-OT</b> <b>4230-ACC</b>
<b>C 200 CDI (204.201)</b> 88-105 kW (120-143 PS) OM 651.913	08.10→ 08.14	<b>4483-OX</b>	<b>4525-AR</b> <b>4687-AP</b>	(11) <b>4852-FP</b> (11) <b>4853-FP</b> <b>655-FP</b>	<b>4198-OT</b> <b>4230-ACC</b>

**M**

					
<b>C-CLASS T-Model (S204)</b>					
<b>C 200 CDI (204.207)</b> 100-125 kW (136-170 PS) OM 646.811	08.07→ 12.09	<b>570-OX</b>	<b>4525-AR</b>	<b>4849-FP</b> <b>655-FP</b>	<b>4198-OT</b> <b>4230-ACC</b>
<b>C 200 CGI (204.248)</b> 115-150 kW (156-204 PS) M 271.820, M 271.860	08.07→ 08.14	<b>4492-OX</b> <b>4878-OX</b>	<b>4284-AP</b>		→12.10 <b>4198-OT</b> <b>4230-ACC</b>
<b>C 200 Kompressor (204.241)</b> 120-135 kW (163-184 PS) M 271.950	08.07→ 08.14	<b>4878-OX</b> <b>659-OX</b>	<b>986-AR</b>		<b>4198-OT</b> <b>4230-ACC</b>
<b>C 220 CDI (204.202)</b> 120-150 kW (163-204 PS) OM 651.911	12.08→ 08.14	<b>4483-OX</b>	<b>4687-AP</b>	(24) <b>4031-FP</b> <b>4849-FP</b>	<b>4198-OT</b>
<b>C 220 CDI (204.202)</b> 120-150 kW (163-204 PS) OM 651.911	12.08→ 08.14	<b>4483-OX</b>	<b>4525-AR</b> <b>4687-AP</b>	(24) <b>4485-FP</b> <b>4486-FP</b> (11) <b>4852-FP</b> <b>4853-FP</b>	→12.10 <b>4198-OT</b> <b>4230-ACC</b>
<b>C 220 CDI (204.208)</b> 100-125 kW (136-170 PS) OM 646.811	08.07→ 11.08	<b>570-OX</b>	<b>4525-AR</b> <b>4687-AP</b>	(24) <b>4485-FP</b> <b>4486-FP</b> <b>4849-FP</b>	<b>4198-OT</b> <b>4230-ACC</b>
<b>C 220 CDI (204.208)</b> 100-125 kW (136-170 PS) OM 646.811	08.07→ 11.08	<b>570-OX</b>	<b>4525-AR</b>	(24), 11.08→ <b>4485-FP</b> <b>4849-FP</b> <b>4486-FP</b>	<b>4198-OT</b> <b>4230-ACC</b>
<b>C 220 CDI 4-matic (204.284)</b> 120-150 kW (163-204 PS) OM 651.912	02.13→ 08.14	<b>4483-OX</b>		(11) <b>4852-FP</b> <b>4853-FP</b>	
<b>C 230 (204.252)</b> 150 kW (204 PS) M 272.921	08.07→ 08.14	<b>568-OX</b>	<b>423/2-AP</b>		<b>4230-ACC</b>
<b>C 250 (204.252)</b> 150 kW (204 PS) M 272.921	02.08→ 12.12	<b>568-OX</b>	<b>423/2-AP</b>		
<b>C 250 CDI (204.203)</b> 120-150 kW (163-204 PS) OM 651.911	01.09→ 08.14	<b>4483-OX</b>	<b>4687-AP</b>	(24) <b>4485-FP</b> <b>4486-FP</b> (11) <b>4852-FP</b> <b>4853-FP</b>	→12.10 <b>4198-OT</b> <b>4230-ACC</b>
<b>C 250 CDI 4-matic (204.282)</b> 120-150 kW (163-204 PS) OM 651.912	04.10→ 08.14	<b>4483-OX</b>		(24) <b>4485-FP</b> <b>4486-FP</b> (11) <b>4852-FP</b> (11) <b>4853-FP</b>	→12.10 <b>4198-OT</b> <b>4230-ACC</b>
<b>C 250 CGI (204.247)</b> 135-150 kW (184-204 PS) M 271.860	07.09→ 08.14	<b>4492-OX</b> <b>4878-OX</b>	<b>4284-AP</b>		→12.10 <b>4198-OT</b> <b>4230-ACC</b>
<b>C 280 (204.254)</b> 170 kW (231 PS) M 272.947	08.07→ 08.14	<b>568-OX</b>	<b>423/2-AP</b>		<b>4230-ACC</b>
<b>C 300 (204.254)</b> 170 kW (231 PS) M 272.947	08.07→ 08.14	<b>568-OX</b>	<b>423/2-AP</b>		<b>4230-ACC</b>
<b>C 320 CDI (204.222)</b> 165 kW (224 PS) OM 642.960	08.07→ 08.14	<b>4117-OX</b>	<b>999-AP</b>	(24) <b>4031-FP</b> <b>655-FP</b>	<b>4198-OT</b> <b>4230-ACC</b>
<b>C 320 CDI 4-matic (204.289)</b> 165 kW (224 PS) OM 642.961	08.07→ 12.11	<b>4117-OX</b>	<b>999-AP</b>	(24) <b>4031-FP</b> <b>655-FP</b>	<b>4198-OT</b> <b>4230-ACC</b>
<b>C 350 (204.256)</b> 200 kW (272 PS) M 272.961	08.07→ 08.14	<b>568-OX</b>	<b>423/2-AP</b>		<b>4230-ACC</b>

**M**



						
<b>C-CLASS T-Model (S204)</b>						
<b>C 350 CDI (204.223)</b> 195 kW (265 PS) OM 642.834	06.11→ 08.14	<b>4117-OX</b>			(24) <b>4031-FP</b> <b>4485-FP</b> (24) <b>4486-FP</b> <b>4849-FP</b> <b>655-FP</b>	<b>4230-ACC</b>
<b>C 350 CDI (204.225)</b> 165-170 kW (224-231 PS) OM 642.830	08.07→ 08.14	<b>4117-OX</b>			(24) <b>4031-FP</b> <b>4485-FP</b> <b>4849-FP</b> <b>655-FP</b> (24), 11.09→04.11 <b>4486-FP</b>	→12.10 <b>4230-ACC</b>
<b>C 350 CDI (204.225)</b> 165-170 kW (224-231 PS) OM 642.830	10.09→ 08.14	<b>4117-OX</b>			(24) <b>4031-FP</b> <b>4485-FP</b> <b>4849-FP</b> <b>655-FP</b> (24), 11.09→04.11 <b>4486-FP</b>	→12.10 <b>4230-ACC</b>
<b>C 350 CDI 4-matic (204.289)</b> 165 kW (224 PS) OM 642.961	08.07→ 12.11			<b>999-AP</b>	(24) <b>4031-FP</b> <b>4485-FP</b> (24) <b>4486-FP</b>	
<b>C 350 CDI 4-matic (204.292)</b> 150-170 kW (204-231 PS) OM 642.832	10.09→ 08.14	<b>4117-OX</b>			(24) <b>4031-FP</b> <b>4485-FP</b> <b>4849-FP</b> <b>655-FP</b> (24), 11.09→04.11 <b>4486-FP</b>	→12.10 <b>4230-ACC</b>
<b>C 350 CGI (204.257)</b> 182-225 kW (248-306 PS) M 276.957	06.11→ 08.14	<b>4668-OX</b>	<b>423/2-AP</b> <b>4689-AP</b>			<b>4230-ACC</b>
<b>C 63 AMG (204.277)</b> 336-410 kW (457-558 PS) M 156.985	02.08→ 08.14					<b>4230-ACC</b>
<b>C 63 AMG (204.277)</b> 336-410 kW (457-558 PS) M 156.985	01.12→ 08.14					<b>4230-ACC</b>
<b>C-CLASS T-Model (S205)</b>						
<b>AMG C 63 (205.286)</b> 350-470 kW (476-639 PS) M 177.980	10.15→					<b>4679-AC</b> fine particle filter <b>4622-ACC</b>
<b>AMG C 63 S (205.287)</b> 350-470 kW (476-639 PS) M 177.980	10.15→					<b>4679-AC</b> fine particle filter <b>4622-ACC</b>
<b>C 160 (205.244)</b> 95-115 kW (129-156 PS) M 274.910	04.15→			<b>4683-AP</b>		<b>4679-AC</b> fine particle filter <b>4622-ACC</b>
<b>C 160 (205.275)</b> 95-145 kW (129-197 PS) M 264.915	06.19→			<b>4964-AP</b>		
<b>C 180 (205.240)</b> 95-115 kW (129-156 PS) M 274.910	09.14→	<b>4599-OX</b>	<b>4683-AP</b>			<b>4679-AC</b> fine particle filter <b>4622-ACC</b>
<b>C 180 (205.276)</b> 95-145 kW (129-197 PS) M 264.915	06.19→			<b>4964-AP</b>		





**M**

					
<b>C-CLASS T-Model (S205)</b>					
<b>C 180 BlueTEC / d (205.236)</b> 85-100 kW (116-136 PS) OM 626.951	09.14→ 05.18	<b>4671-OX</b>	<b>4683-AP</b>	<b>4865-FP</b>	fine particle filter <b>4679-AC</b> <b>4622-ACC</b>
<b>C 200 (205.242)</b> 115-245 kW (156-333 PS) M 274.920	09.14→ 05.18	<b>4599-OX</b>	<b>4683-AP</b>		fine particle filter <b>4679-AC</b> <b>4622-ACC</b>
<b>C 200 (205.280)</b> 145-220 kW (197-299 PS) M 264.920	06.18→		<b>4964-AP</b>		
<b>C 200 4-matic (205.243)</b> 115-245 kW (156-333 PS) M 274.920	04.15→ 05.18	<b>4599-OX</b>	<b>4683-AP</b>		fine particle filter <b>4679-AC</b> <b>4622-ACC</b>
<b>C 200 BlueTEC / d (205.237)</b> 85-100 kW (116-136 PS) OM 626.951	09.14→ 05.18	<b>4671-OX</b>	<b>4683-AP</b>	<b>4865-FP</b>	fine particle filter <b>4679-AC</b> <b>4622-ACC</b>
<b>C 200 EQ Boost (205.277)</b> 95-145 kW (129-197 PS) M 264.915	04.18→		<b>4964-AP</b>		fine particle filter <b>4622-ACC</b>
<b>C 200 EQ Boost 4-matic (205.278)</b> 95-145 kW (129-197 PS) M 264.915	04.18→		<b>4964-AP</b>		fine particle filter <b>4622-ACC</b>
<b>C 200 d (205.201)</b> 90-118 kW (122-160 PS) OM 654.916	05.18→				fine particle filter <b>4622-ACC</b>
<b>C 200 d (205.207)</b> 100-150 kW (136-204 PS) OM 651.921	10.15→ 05.18	<b>4483-OX</b>	<b>4872-AP</b>	<b>4852-FP</b>	fine particle filter <b>4679-AC</b> <b>4622-ACC</b>
<b>C 200 d (205.211)</b> 84-235 kW (114-320 PS) OM 654.920	05.18→				fine particle filter <b>4622-ACC</b>
<b>C 220 BlueTEC / d (205.204)</b> 100-150 kW (136-204 PS) OM 651.921	09.14→ 05.18	<b>4483-OX</b>	<b>4872-AP</b>	<b>4852-FP</b>	fine particle filter <b>4679-AC</b> <b>4622-ACC</b>
<b>C 220 BlueTEC / d (205.204)</b> 100-150 kW (136-204 PS) OM 651.921	09.14→ 05.18	<b>4483-OX</b>	<b>4872-AP</b>	<b>4852-FP</b>	fine particle filter <b>4679-AC</b> <b>4622-ACC</b>
<b>C 220 d (205.214)</b> 84-235 kW (114-320 PS) OM 654.920	04.18→				fine particle filter <b>4622-ACC</b>
<b>C 220 d 4-matic (205.205)</b> 100-150 kW (136-204 PS) OM 651.921	04.15→ 05.18	<b>4483-OX</b>	<b>4872-AP</b>	<b>4852-FP</b>	fine particle filter <b>4679-AC</b> <b>4622-ACC</b>
<b>C 220 d 4-matic (205.215)</b> 84-235 kW (114-320 PS) OM 654.920	05.18→				fine particle filter <b>4622-ACC</b>
<b>C 250 (205.245)</b> 115-245 kW (156-333 PS) M 274.920	09.14→ 05.18		<b>4683-AP</b>		fine particle filter <b>4679-AC</b> <b>4622-ACC</b>
<b>C 250 BlueTEC / d (205.208)</b> 100-150 kW (136-204 PS) OM 651.921	09.14→ 05.18	<b>4483-OX</b>	<b>4683-AP</b> <b>4872-AP</b>	<b>4852-FP</b>	fine particle filter <b>4679-AC</b> <b>4622-ACC</b>
<b>C 250 BlueTEC / d 4-matic (205.209)</b> 100-150 kW (136-204 PS) OM 651.921	10.14→ 05.18	<b>4483-OX</b>	<b>4683-AP</b> <b>4872-AP</b>	<b>4852-FP</b>	fine particle filter <b>4679-AC</b> <b>4622-ACC</b>
<b>C 300 (205.248)</b> 115-245 kW (156-333 PS) M 274.920	09.15→ 05.18		<b>4683-AP</b>		fine particle filter <b>4679-AC</b> <b>4622-ACC</b>
<b>C 300 (205.283)</b> 145-220 kW (197-299 PS) M 264.920	05.18→		<b>4964-AP</b>		fine particle filter <b>4622-ACC</b>





**M**

					
<b>C-CLASS T-Model (S205)</b>					
<b>C 300 4-matic (205.284)</b> 145-220 kW (197-299 PS) M 264.920	05.18→			<b>4964-AP</b>	
<b>C 300 BlueTEC Hybrid / h (205.212)</b> 100-150 kW (136-204 PS) OM 651.921	10.14→ 05.18	<b>4483-OX</b>		<b>4683-AP</b> <b>4872-AP</b>	<b>4852-FP</b> fine particle filter
<b>C 300 EQ Boost (205.283)</b> 145-220 kW (197-299 PS) M 264.920	05.19→			<b>4964-AP</b>	fine particle filter
<b>C 300 EQ Boost 4-matic (205.284)</b> 145-220 kW (197-299 PS) M 264.920	05.19→			<b>4964-AP</b>	
<b>C 300 d (205.218)</b> 84-235 kW (114-320 PS) OM 654.920	06.18→				fine particle filter
<b>C 300 d 4-matic (205.219)</b> 84-235 kW (114-320 PS) OM 654.920	06.18→				fine particle filter
<b>C 300 de (205.213)</b> 84-235 kW (114-320 PS) OM 654.920	05.19→				fine particle filter
<b>C 350 e (205.247)</b> 115-245 kW (156-333 PS) M 274.920	02.15→ 05.18			<b>4683-AP</b>	fine particle filter
<b>C 350 e (205.247)</b> 115-245 kW (156-333 PS) M 274.920	02.15→ 05.18			<b>4683-AP</b>	fine particle filter
<b>C 400 4-matic (205.266)</b> 200-295 kW (272-401 PS) M 276.823	10.14→	<b>4668-OX</b>			fine particle filter
<b>C 450 AMG 4-matic (205.264)</b> 200-295 kW (272-401 PS) M 276.823	04.15→ 05.18	<b>4668-OX</b>			fine particle filter
<b>CABRIOLET (W111, W112)</b>					
<b>280 SE 3.5 (111.025)</b> 147 kW (200 PS) M 116.980	04.68→ 12.71	<b>016-OC</b>			
<b>CITAN MPV (415)</b>					
<b>108 CDI (415.703)</b> 55-81 kW (75-110 PS) OM 607.951	11.12→	<b>4684-OS</b>			
<b>109 CDI (415.703)</b> 55-81 kW (75-110 PS) OM 607.951	11.12→	<b>4684-OS</b>			
<b>111 CDI (415.703, 415.705)</b> 55-81 kW (75-110 PS) OM 607.951	06.13→	<b>4684-OS</b>			
<b>112 (415.703)</b> 84 kW (114 PS) M 200.711	06.13→	<b>4717-OX</b>			
<b>CLA (C118)</b>					
<b>AMG CLA 35 4-matic (118.351)</b> 140-225 kW (190-306 PS) M 260.920	04.19→				<b>4974-ACC</b>
<b>AMG CLA 45 4-matic+ (118.353)</b> 285-310 kW (387-421 PS) M 139.980	07.19→				<b>4974-ACC</b>
<b>AMG CLA 45 S 4-matic+ (118.354)</b> 285-310 kW (387-421 PS) M 139.980	07.19→				<b>4974-ACC</b>





**M**

					
<b>CLA (C118)</b>					
<b>CLA 180 (118.384)</b> 80-160 kW (109-218 PS) M 282.914	03.19→				4974-ACC
<b>CLA 180 d (118.303)</b> 59-85 kW (80-116 PS) OM 608.915	03.19→				4974-ACC
<b>CLA 200 (118.387)</b> 80-160 kW (109-218 PS) M 282.914	03.19→				4974-ACC
<b>CLA 200 (118.387)</b> 80-160 kW (109-218 PS) M 282.914	03.19→				4974-ACC
<b>CLA 200 d (118.312)</b> 84-235 kW (114-320 PS) OM 654.920	04.19→				4974-ACC
<b>CLA 220 (118.344)</b> 140-225 kW (190-306 PS) M 260.920	03.19→				4974-ACC
<b>CLA 220 4-matic (118.345)</b> 140-225 kW (190-306 PS) M 260.920	03.19→				4974-ACC
<b>CLA 220 d (118.314)</b> 84-235 kW (114-320 PS) OM 654.920	04.19→				4974-ACC
<b>CLA 250 (118.346)</b> 140-225 kW (190-306 PS) M 260.920	03.19→				4974-ACC
<b>CLA 250 4-matic (118.347)</b> 140-225 kW (190-306 PS) M 260.920	03.19→				4974-ACC
<b>CLA Coupe (C117)</b>					
<b>AMG CLA 45 4-matic (117.352)</b> 250-280 kW (340-381 PS) M 133.980	07.15→ 03.19				4620-ACC
<b>CLA 180 (117.342)</b> 75-115 kW (102-156 PS) M 270.910	01.13→ 03.19	4599-OX	4680-AP		4620-ACC
<b>CLA 180 CDI / d (117.312)</b> 55-81 kW (75-110 PS) OM 607.951	10.13→ 05.18	4684-OS	4517-AP	4857-FP	4620-ACC
<b>CLA 200 (117.343)</b> 75-115 kW (102-156 PS) M 270.910	01.13→ 03.19	4599-OX	4680-AP		4620-ACC
<b>CLA 200 (117.343)</b> 75-115 kW (102-156 PS) M 270.910	07.18→ 03.19		4680-AP		4620-ACC
<b>CLA 200 CDI (117.301)</b> 80-100 kW (109-136 PS) OM 651.901	06.13→ 08.14	4483-OX	4517-AP	(21) 4849-FP 4850-FP	4620-ACC
<b>CLA 200 CDI / d (117.308)</b> 80-130 kW (109-177 PS) OM 651.930	07.14→ 03.19	4483-OX	4517-AP	(21) 4849-FP 4850-FP	4620-ACC
<b>CLA 200 CDI / d 4-matic (117.302)</b> 80-130 kW (109-177 PS) OM 651.930	07.14→ 03.19	4483-OX	4517-AP	(21) 4849-FP 4850-FP	4620-ACC
<b>CLA 220 (117.345)</b> 115-160 kW (156-218 PS) M 270.920	04.16→ 03.19		4680-AP		4620-ACC
<b>CLA 220 4-matic (117.347)</b> 115-160 kW (156-218 PS) M 270.920	04.16→ 03.19		4680-AP		4620-ACC



**M**

					
<b>CLA Coupe (C117)</b>					
<b>CLA 220 CDI / d (117.303)</b> 80-130 kW (109-177 PS) OM 651.930	01.13→ 03.19	<b>4483-OX</b>	<b>4517-AP</b>	(21) <b>4849-FP</b> <b>4850-FP</b>	<b>4620-ACC</b>
<b>CLA 220 CDI / d (117.303)</b> 80-130 kW (109-177 PS) OM 651.930	01.13→ 03.19	<b>4483-OX</b>	<b>4517-AP</b>	(21) <b>4849-FP</b> <b>4850-FP</b>	<b>4620-ACC</b>
<b>CLA 220 CDI / d (117.303)</b> 80-130 kW (109-177 PS) OM 651.930	09.14→ 03.19	<b>4483-OX</b>	<b>4517-AP</b>	(21) <b>4849-FP</b> <b>4850-FP</b>	<b>4620-ACC</b>
<b>CLA 220 CDI / d 4-matic (117.305)</b> 80-130 kW (109-177 PS) OM 651.930	08.14→ 03.19	<b>4483-OX</b>	<b>4517-AP</b>	(21) <b>4849-FP</b> <b>4850-FP</b>	<b>4620-ACC</b>
<b>CLA 220 CDI / d 4-matic (117.305)</b> 80-130 kW (109-177 PS) OM 651.930	09.14→ 03.19	<b>4483-OX</b>	<b>4517-AP</b>	(21) <b>4849-FP</b> <b>4850-FP</b>	<b>4620-ACC</b>
<b>CLA 220 CDI 4-matic (117.305)</b> 80-130 kW (109-177 PS) OM 651.930	07.14→ 03.19	<b>4483-OX</b>	<b>4517-AP</b>	(21) <b>4849-FP</b> <b>4850-FP</b>	<b>4620-ACC</b>
<b>CLA 250 (117.344)</b> 115-160 kW (156-218 PS) M 270.920	01.13→ 03.19	<b>4599-OX</b>	<b>4680-AP</b>		<b>4620-ACC</b>
<b>CLA 250 (117.350)</b> 115-160 kW (156-218 PS) M 270.920	07.15→ 03.19	<b>4599-OX</b>	<b>4680-AP</b>		<b>4620-ACC</b>
<b>CLA 250 4-matic (117.346)</b> 115-160 kW (156-218 PS) M 270.920	07.13→ 03.19	<b>4599-OX</b>	<b>4680-AP</b>		<b>4620-ACC</b>
<b>CLA 250 4-matic (117.351)</b> 115-160 kW (156-218 PS) M 270.920	07.15→ 03.19	<b>4599-OX</b>	<b>4680-AP</b>		<b>4620-ACC</b>
<b>CLA 45 AMG 4-matic (117.352)</b> 250-280 kW (340-381 PS) M 133.980	07.13→ 03.19				<b>4620-ACC</b>
<b>200 CDI</b>	04.13→				<b>4620-ACC</b>
<b>220 CDI</b>	04.13→				<b>4620-ACC</b>
<b>45 AMG</b>	04.13→				<b>4620-ACC</b>
<b>CLA Shooting Brake (X117)</b>					
<b>AMG CLA 45 4-matic (117.952)</b> 250-280 kW (340-381 PS) M 133.980	07.15→ 03.19				<b>4620-ACC</b>
<b>CLA 180 (117.942)</b> 75-115 kW (102-156 PS) M 270.910	01.15→ 03.19		<b>4680-AP</b>		<b>4620-ACC</b>
<b>CLA 180 d (117.912)</b> 55-81 kW (75-110 PS) OM 607.951	07.15→ 05.18		<b>4517-AP</b>	<b>4857-FP</b>	
<b>CLA 200 (117.943)</b> 75-115 kW (102-156 PS) M 270.910	01.15→ 03.19	<b>4599-OX</b>	<b>4680-AP</b>		<b>4620-ACC</b>
<b>CLA 200 CDI / d (117.908)</b> 80-130 kW (109-177 PS) OM 651.930	01.15→ 03.19	<b>4483-OX</b>	<b>4517-AP</b>	(21) <b>4849-FP</b> <b>4850-FP</b>	<b>4620-ACC</b>
<b>CLA 200 CDI / d 4-matic (117.902)</b> 80-130 kW (109-177 PS) OM 651.930	01.15→ 03.19	<b>4483-OX</b>	<b>4517-AP</b>	(21) <b>4849-FP</b> <b>4850-FP</b>	<b>4620-ACC</b>
<b>CLA 220 4-matic (117.947)</b> 115-160 kW (156-218 PS) M 270.920	04.16→ 03.19		<b>4680-AP</b>		<b>4620-ACC</b>
<b>CLA 220 CDI / d (117.903)</b> 80-130 kW (109-177 PS) OM 651.930	01.15→ 03.19	<b>4483-OX</b>	<b>4517-AP</b>	(21) <b>4849-FP</b> <b>4850-FP</b>	<b>4620-ACC</b>

**M**

					
<b>CLA Shooting Brake (X117)</b>					
<b>CLA 220 CDI / d (117.903)</b> 80-130 kW (109-177 PS) OM 651.930	01.15→ 03.19	4483-OX	4517-AP	(21) 4849-FP 4850-FP	4620-ACC
<b>CLA 220 CDI / d 4-matic (117.905)</b> 80-130 kW (109-177 PS) OM 651.930	01.15→ 03.19	4483-OX	4517-AP	(21) 4849-FP 4850-FP	4620-ACC
<b>CLA 220 CDI / d 4-matic (117.905)</b> 80-130 kW (109-177 PS) OM 651.930	09.15→ 03.19	4483-OX	4517-AP	(21) 4849-FP 4850-FP	4620-ACC
<b>CLA 220 d (117.903)</b> 80-130 kW (109-177 PS) OM 651.930	07.18→ 03.19	4483-OX		4849-FP	4620-ACC
<b>CLA 220 d 4-matic (117.905)</b> 80-130 kW (109-177 PS) OM 651.930	07.18→ 03.19	4483-OX		4849-FP	4620-ACC
<b>CLA 250 (117.944)</b> 115-160 kW (156-218 PS) M 270.920	01.15→ 03.19	4599-OX	4680-AP		4620-ACC
<b>CLA 250 4-matic (117.946)</b> 115-160 kW (156-218 PS) M 270.920	01.15→ 03.19	4599-OX	4680-AP		4620-ACC
<b>CLA 250 4-matic (117.951)</b> 115-160 kW (156-218 PS) M 270.920	07.15→ 03.19		4680-AP		4620-ACC
<b>CLA 45 AMG 4-matic (117.952)</b> 250-280 kW (340-381 PS) M 133.980	01.15→ 07.15				4620-ACC
<b>CLA Shooting Brake (X118)</b>					
<b>AMG CLA 35 4-matic (118.651)</b> 140-225 kW (190-306 PS) M 260.920	06.19→				4974-ACC
<b>AMG CLA 45 4-matic+ (118.653)</b> 285-310 kW (387-421 PS) M 139.980	07.19→				4974-ACC
<b>AMG CLA 45 S 4-matic+ (118.654)</b> 285-310 kW (387-421 PS) M 139.980	07.19→				4974-ACC
<b>CLA 180 (118.684)</b> 80-160 kW (109-218 PS) M 282.914	06.19→				4974-ACC
<b>CLA 180 d (118.603)</b> 59-85 kW (80-116 PS) OM 608.915	06.19→				4974-ACC
<b>CLA 200 (118.687)</b> 80-160 kW (109-218 PS) M 282.914	06.19→				4974-ACC
<b>CLA 200 (118.687)</b> 80-160 kW (109-218 PS) M 282.914	06.19→				4974-ACC
<b>CLA 200 d (118.612)</b> 84-235 kW (114-320 PS) OM 654.920	06.19→				4974-ACC
<b>CLA 220 (118.644)</b> 140-225 kW (190-306 PS) M 260.920	06.19→				4974-ACC
<b>CLA 220 d (118.614)</b> 84-235 kW (114-320 PS) OM 654.920	06.19→				4974-ACC
<b>CLA 250 (118.646)</b> 140-225 kW (190-306 PS) M 260.920	06.19→				4974-ACC

**M**

						
<b>CLA Shooting Brake (X118)</b>						
<b>CLA 250 4-matic (118.647)</b> 140-225 kW (190-306 PS) M 260.920	06.19→					<b>4974-ACC</b>
<b>CLC-CLASS (CL203)</b>						
<b>CLC 160 (203.731)</b> 95 kW (129 PS) M 271.911	02.09→ 06.11	<b>4878-OX</b> <b>659-OX</b>	<b>986-AR</b>			<b>4198-OT</b> (15) Thermatic <b>784-ACC</b>
<b>CLC 180 Kompressor (203.746)</b> 105-125 kW (143-170 PS) M 271.946	05.08→ 06.11	<b>4878-OX</b> <b>659-OX</b>	<b>986-AR</b>	<b>438-FP</b>		<b>4198-OT</b> Thermo- tronic (15) Thermatic <b>4256-ACC</b> <b>784-ACC</b>
<b>CLC 200 CDI (203.707)</b> 75-110 kW (102-150 PS) OM 646.962	05.08→ 06.11	<b>570-OX</b>	<b>4033-AR</b>	<b>438-FP</b>		<b>4198-OT</b> Thermo- tronic (15) Thermatic <b>4256-ACC</b> <b>784-ACC</b>
<b>CLC 200 Kompressor (203.741)</b> 120-135 kW (163-184 PS) M 271.957	05.08→ 06.11	<b>4878-OX</b> <b>659-OX</b>	<b>986-AR</b>	<b>438-FP</b>		<b>4198-OT</b> Thermo- tronic (15) Thermatic <b>4256-ACC</b> <b>784-ACC</b>
<b>CLC 220 CDI (203.708)</b> 90-110 kW (122-150 PS) OM 646.963	05.08→ 06.11	<b>570-OX</b>	<b>4033-AR</b>	<b>438-FP</b>		<b>4198-OT</b> Thermo- tronic (15) Thermatic <b>4256-ACC</b> <b>784-ACC</b>
<b>CLC 220 CDI (203.708)</b> 90-110 kW (122-150 PS) OM 646.963	05.08→ 06.11	<b>570-OX</b>	<b>4033-AR</b>			<b>4198-OT</b>
<b>CLC 230 (203.752)</b> 150 kW (204 PS) M 272.920	05.08→ 06.11	<b>568-OX</b>	<b>423/2-AP</b>			(15) Thermatic <b>784-ACC</b>
<b>CLC 250</b> 150 kW (204 PS) M 272.920	06.09→ 06.11	<b>568-OX</b>				
<b>CLC 350 (203.756)</b> 170-200 kW (231-272 PS) M 272.960	05.08→ 06.11	<b>568-OX</b>	<b>423/2-AP</b>			<b>4198-OT</b> Thermo- tronic (15) Thermatic <b>4256-ACC</b> <b>784-ACC</b>
<b>CLK (C208)</b>						
<b>200 (208.335)</b> 100 kW (136 PS) M 111.945	06.97→ 06.02	<b>227-OX</b>	<b>205/1-AP</b>	<b>325-FP</b>		<b>4198-OT</b> <b>716-AC</b> <b>4224-ACC</b>
<b>200 Kompressor (208.344)</b> 120 kW (163 PS) M 111.956	06.00→ 06.02	<b>227-OX</b>	<b>205/1-AP</b>	<b>325-FP</b>		<b>4198-OT</b> <b>716-AC</b> <b>4224-ACC</b>
<b>200 Kompressor (208.345)</b> 132-141 kW (180-192 PS) M 111.944	06.97→ 06.00	<b>227-OX</b>	<b>205/1-AP</b>	<b>325-FP</b>		<b>4198-OT</b> <b>716-AC</b> <b>4224-ACC</b>
<b>230 Kompressor (208.347)</b> 138-142 kW (188-193 PS) M 111.973, M 111.975	06.97→ 06.00	<b>227-OX</b>	<b>205/1-AP</b>	<b>325-FP</b>		<b>4198-OT</b> <b>716-AC</b> <b>4224-ACC</b>
<b>230 Kompressor (208.348)</b> 145 kW (197 PS) M 111.982	06.00→ 06.02	<b>227-OX</b>	<b>205/1-AP</b>	<b>325-FP</b>		<b>4198-OT</b> <b>716-AC</b> <b>4224-ACC</b>

**M**







					
<b>CLK (C208)</b>					
<b>320 (208.365)</b> 160-162 kW (218-220 PS) M 112.940	06.97→ 06.02	<b>568-OX</b>	<b>205/1-AP</b>	<b>438-FP</b>	<b>4198-OT</b> <b>716-AC</b> <b>4224-ACC</b>
<b>430 (208.370)</b> 205 kW (279 PS) M 113.943	07.98→ 06.02	<b>568-OX</b>		<b>438-FP</b>	<b>4198-OT</b> <b>716-AC</b> <b>4224-ACC</b>
<b>5.4</b> 255-260 kW (347-354 PS) M 113.984	10.98→ 07.02	<b>568-OX</b>		<b>438-FP</b>	<b>4198-OT</b> <b>716-AC</b> <b>4224-ACC</b>
<b>55 AMG (208.374)</b> 255-260 kW (347-354 PS) M 113.981, M 113.984	08.99→ 06.02	<b>568-OX</b>		<b>438-FP</b>	<b>4198-OT</b> <b>716-AC</b> <b>4224-ACC</b>
<b>CLK (C209)</b>					
<b>200 CGI (209.343)</b> 125 kW (170 PS) M 271.942	07.03→ 05.09	<b>4878-OX</b> <b>659-OX</b>	<b>986-AR</b>	<b>438-FP</b>	<b>4198-OT</b> <b>4256-ACC</b> Thermo- tronic (15) Thermatic <b>784-ACC</b>
<b>200 Kompressor (209.341)</b> 135 kW (184 PS) M 271.955	10.06→ 05.09	<b>4878-OX</b> <b>659-OX</b>	<b>986-AR</b>	<b>438-FP</b>	<b>4198-OT</b> <b>718-AC</b> <b>4256-ACC</b> Thermo- tronic (15) Thermatic <b>784-ACC</b>
<b>200 Kompressor (209.342)</b> 120 kW (163 PS) M 271.940	09.02→ 05.09	<b>4878-OX</b> <b>659-OX</b>	<b>986-AR</b>	<b>438-FP</b>	<b>4198-OT</b> <b>718-AC</b> <b>4256-ACC</b> Thermo- tronic (15) Thermatic <b>784-ACC</b>
<b>220 CDI (209.308)</b> 100-110 kW (136-150 PS) OM 646.966	01.05→ 05.09	<b>570-OX</b>	<b>4033-AR</b>	(24) <b>4031-FP</b> <b>655-FP</b>	<b>4198-OT</b> <b>718-AC</b> <b>4256-ACC</b> Thermo- tronic (15) Thermatic <b>784-ACC</b>
<b>220 CDI (209.308)</b> 100-110 kW (136-150 PS) OM 646.966	01.05→ 05.09	<b>570-OX</b>	<b>4033-AR</b>	(24) <b>4031-FP</b> <b>655-FP</b>	<b>4198-OT</b> <b>718-AC</b> <b>4256-ACC</b> Thermo- tronic (15) Thermatic <b>784-ACC</b>
<b>240 (209.361)</b> 120-125 kW (163-170 PS) M 112.912	06.02→ 05.09	<b>568-OX</b>	<b>423/2-AP</b>	<b>438-FP</b>	<b>4198-OT</b> <b>718-AC</b> <b>4256-ACC</b> Thermo- tronic (15) Thermatic <b>784-ACC</b>
<b>240 (209.361)</b> 120-125 kW (163-170 PS) M 112.912	06.02→ 05.09	<b>568-OX</b>	<b>423/2-AP</b>	<b>438-FP</b>	<b>4198-OT</b> <b>718-AC</b> <b>4256-ACC</b> Thermo- tronic (15) Thermatic <b>784-ACC</b>



**M**

  						
<b>CLK (C209)</b>						
<b>270 CDI (209.316)</b> 120-125 kW (163-170 PS) OM 612.962, 612.967	10.02→ 05.09	<b>570-OX</b>	<b>435-AP</b>	→mot. 30044707	<b>265-FP</b> <b>580-FX</b>  Thermo- tronic (15) Thematic	<b>4198-OT</b> <b>718-AC</b> <b>4256-ACC</b> <b>784-ACC</b>
<b>270 CDI (209.316)</b> 120-125 kW (163-170 PS) OM 612.967	02.03→ 06.05	<b>570-OX</b>	<b>435-AP</b>	→mot. 30044707	<b>265-FP</b> <b>580-FX</b>  Thermo- tronic (15) Thematic	<b>4198-OT</b> <b>718-AC</b> <b>4256-ACC</b> <b>784-ACC</b>
<b>280 (209.354)</b> 170 kW (231 PS) M 272.940	01.05→ 05.09	<b>568-OX</b>	04.05→ <b>423/2-AP</b>	04.05→ <b>438-FP</b>	Thermo- tronic (15) Thematic	<b>4198-OT</b> <b>4256-ACC</b> <b>784-ACC</b>
<b>320 (209.365)</b> 160 kW (218 PS) M 112.955	06.02→ 05.09	<b>568-OX</b>	<b>423/2-AP</b>	<b>438-FP</b>	Thermo- tronic (15) Thematic	<b>4198-OT</b> <b>718-AC</b> <b>4256-ACC</b> <b>784-ACC</b>
<b>320 CDI (209.320)</b> 165 kW (224 PS) OM 642.910	01.05→ 05.09	<b>4117-OX</b>	<b>999-AP</b>	(24) <b>4031-FP</b> <b>655-FP</b>	Thermo- tronic (15) Thematic	<b>4198-OT</b> <b>718-AC</b> <b>4256-ACC</b> <b>784-ACC</b>
<b>350 (209.356)</b> 170-200 kW (231-272 PS) M 272.960	01.05→ 05.09	<b>568-OX</b>	<b>423/2-AP</b>		Thermo- tronic (15) Thematic	<b>4198-OT</b> <b>4256-ACC</b> <b>784-ACC</b>
<b>500</b> 215-225 kW (292-306 PS) M 113.968	09.02→ 12.05	<b>568-OX</b>				
<b>500 (209.372)</b> 285 kW (388 PS) M 273.965	06.06→ 05.09	<b>568-OX</b>	<b>423/2-AP</b>	<b>438-FP</b>	Thermo- tronic (15) Thematic	<b>4198-OT</b> <b>718-AC</b> <b>4256-ACC</b> <b>784-ACC</b>
<b>500 (209.375)</b> 215-225 kW (292-306 PS) M 113.968	06.02→ 05.09	<b>568-OX</b>	<b>423/2-AP</b>	<b>438-FP</b>	Thermo- tronic (15) Thematic	<b>4198-OT</b> <b>718-AC</b> <b>4256-ACC</b> <b>784-ACC</b>
<b>55 AMG</b> 260-270 kW (354-367 PS) M 113.987	09.02→ 12.05	<b>568-OX</b>				
<b>55 AMG (209.376)</b> 260-270 kW (354-367 PS) M 113.987	09.02→ 05.09	<b>568-OX</b>	<b>423/2-AP</b>	<b>438-FP</b>	Thermo- tronic (15) Thematic	<b>4198-OT</b> <b>718-AC</b> <b>4256-ACC</b> <b>784-ACC</b>





**M**

						
<b>CLK (C209)</b>						
<b>63 AMG (209.377)</b> 354-373 kW (481-507 PS) M 156.982	04.06→ 05.09					Thermo- tronic (15) Thermatic <b>4198-OT</b> <b>4256-ACC</b> <b>784-ACC</b>
<b>63 AMG (209.377)</b> 354-373 kW (481-507 PS) M 156.982	05.07→ 05.09					Thermo- tronic (15) Thermatic <b>4198-OT</b> <b>4256-ACC</b> <b>784-ACC</b>
<b>CLK Convertible (A208)</b>						
<b>200 (208.435)</b> 100 kW (136 PS) M 111.941, M 111.945	03.98→ 03.02	<b>227-OX</b>		<b>205/1-AP</b>	<b>325-FP</b>	<b>4198-OT</b> <b>716-AC</b> <b>4224-ACC</b>
<b>200 Kompressor (208.444)</b> 120 kW (163 PS) M 111.956	06.00→ 03.02	<b>227-OX</b>		<b>205/1-AP</b>	<b>325-FP</b>	<b>4198-OT</b> <b>716-AC</b> <b>4224-ACC</b>
<b>200 Kompressor (208.445)</b> 132-141 kW (180-192 PS) M 111.944	03.98→ 06.00	<b>227-OX</b>		<b>205/1-AP</b>	<b>325-FP</b>	<b>4198-OT</b> <b>716-AC</b> <b>4224-ACC</b>
<b>230 Kompressor (208.447)</b> 138-142 kW (188-193 PS) M 111.973, M 111.975	03.98→ 06.00	<b>227-OX</b>		<b>205/1-AP</b>	<b>325-FP</b>	<b>4198-OT</b> <b>716-AC</b> <b>4224-ACC</b>
<b>230 Kompressor (208.448)</b> 145 kW (197 PS) M 111.982	06.00→ 03.02	<b>227-OX</b>		<b>205/1-AP</b>	<b>325-FP</b>	<b>4198-OT</b> <b>716-AC</b> <b>4224-ACC</b>
<b>320 (208.465)</b> 160-162 kW (218-220 PS) M 112.940	03.98→ 03.02	<b>568-OX</b>		<b>205/1-AP</b>	<b>438-FP</b>	<b>4198-OT</b> <b>716-AC</b> <b>4224-ACC</b>
<b>430 (208.470)</b> 205 kW (279 PS) M 113.943	09.98→ 03.02	<b>568-OX</b>			<b>438-FP</b>	<b>4198-OT</b> <b>716-AC</b> <b>4224-ACC</b>
<b>55 AMG (208.474)</b> 255-260 kW (347-354 PS) M 113.981, M 113.984	01.00→ 03.02	<b>568-OX</b>			<b>438-FP</b>	<b>4198-OT</b> <b>716-AC</b> <b>4224-ACC</b>
<b>CLK Convertible (A209)</b>						
<b>CLK 200 CGI (209.343)</b> 125 kW (170 PS) M 271.942	07.03→ 03.10	<b>4878-OX</b> <b>659-OX</b>		<b>986-AR</b>	<b>438-FP</b>	Thermo- tronic (15) Thermatic <b>4198-OT</b> <b>4256-ACC</b> <b>784-ACC</b>
<b>CLK 200 Kompressor (209.441)</b> 135 kW (184 PS) M 271.955	10.06→ 03.10	<b>4878-OX</b> <b>659-OX</b>		<b>986-AR</b>	<b>438-FP</b>	Thermo- tronic (15) Thermatic <b>4198-OT</b> <b>718-AC</b> <b>4256-ACC</b> <b>784-ACC</b>
<b>CLK 200 Kompressor (209.442)</b> 120 kW (163 PS) M 271.940	02.03→ 03.10	<b>4878-OX</b> <b>659-OX</b>		<b>986-AR</b>	<b>438-FP</b>	Thermo- tronic (15) Thermatic <b>4198-OT</b> <b>718-AC</b> <b>4256-ACC</b> <b>784-ACC</b>







**M**

					
<b>CLK Convertible (A209)</b>					
<b>CLK 240 (209.461)</b> 120-125 kW (163-170 PS) M 112.912	02.03→ 03.10	<b>568-OX</b>	<b>423/2-AP</b>	<b>438-FP</b>	<b>4198-OT</b> <b>718-AC</b> Thermo- tronic (15) Thermatic <b>4256-ACC</b> <b>784-ACC</b>
<b>CLK 280 (209.454)</b> 170 kW (231 PS) M 272.940	01.05→ 03.10	<b>568-OX</b>	04.05→ <b>423/2-AP</b>	04.05→ <b>438-FP</b>	<b>4198-OT</b> <b>4256-ACC</b> Thermo- tronic (15) Thermatic <b>784-ACC</b>
<b>CLK 320 (209.465)</b> 160 kW (218 PS) M 112.955	02.03→ 03.10	<b>568-OX</b>	<b>423/2-AP</b>	<b>438-FP</b>	<b>4198-OT</b> <b>718-AC</b> Thermo- tronic (15) Thermatic <b>4256-ACC</b> <b>784-ACC</b>
<b>CLK 320 CDI (209.420)</b> 165 kW (224 PS) OM 642.910	03.05→ 03.10	<b>4117-OX</b>	<b>999-AP</b>	(24) <b>4031-FP</b> <b>655-FP</b>	<b>4198-OT</b> <b>718-AC</b> Thermo- tronic (15) Thermatic <b>4256-ACC</b> <b>784-ACC</b>
<b>CLK 350 (209.456)</b> 170-200 kW (231-272 PS) M 272.960	01.05→ 03.10	<b>568-OX</b>	<b>423/2-AP</b>		<b>4198-OT</b> <b>4256-ACC</b> Thermo- tronic (15) Thermatic <b>784-ACC</b>
<b>CLK 500</b> 215-225 kW (292-306 PS) M 113.968	09.03→ 12.05	<b>568-OX</b>			
<b>CLK 500 (209.472)</b> 285 kW (388 PS) M 273.967	06.06→ 03.10	<b>568-OX</b>	<b>423/2-AP</b>	<b>438-FP</b>	<b>4198-OT</b> <b>718-AC</b> Thermo- tronic (15) Thermatic <b>4256-ACC</b> <b>784-ACC</b>
<b>CLK 500 (209.475)</b> 215-225 kW (292-306 PS) M 113.968	02.03→ 03.10	<b>568-OX</b>	<b>423/2-AP</b>	<b>438-FP</b>	<b>4198-OT</b> <b>718-AC</b> Thermo- tronic (15) Thermatic <b>4256-ACC</b> <b>784-ACC</b>
<b>CLK 55 AMG</b> 260-270 kW (354-367 PS) M 113.987	09.03→ 12.05	<b>568-OX</b>			
<b>CLK 55 AMG (209.476)</b> 260-270 kW (354-367 PS) M 113.987	06.02→ 03.10	<b>568-OX</b>	<b>423/2-AP</b>	<b>438-FP</b>	<b>4198-OT</b> <b>718-AC</b> Thermo- tronic (15) Thermatic <b>4256-ACC</b> <b>784-ACC</b>
<b>CLK 63 AMG (209.477)</b> 354-373 kW (481-507 PS) M 156.982	04.06→ 03.10				<b>4198-OT</b> <b>4256-ACC</b> Thermo- tronic (15) Thermatic <b>784-ACC</b>
<b>CLS (C218)</b>					
<b>CLS 220 BlueTEC / d (218.301)</b> 120-150 kW (163-204 PS) OM 651.924	05.14→ 12.17	<b>4483-OX</b>		<b>4852-FP</b>	

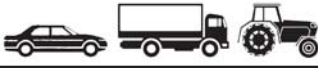



**M**

					
<b>CLS (C218)</b>					
<b>CLS 220 BlueTEC / d (218.301)</b> 120-150 kW (163-204 PS) OM 651.924	05.14→ 12.17		<b>4483-OX</b>		<b>4852-FP</b>
<b>CLS 220 BlueTEC / d (218.301)</b> 120-150 kW (163-204 PS) OM 651.924	05.14→ 12.17		<b>4483-OX</b>		<b>4852-FP</b>
<b>CLS 250 BlueTEC / d 4-matic (218.397)</b> 120-150 kW (163-204 PS) OM 651.924	05.14→ 12.17		<b>4483-OX</b>	(11)	<b>4852-FP</b>
<b>CLS 250 CDI / BlueTEC / d (218.303, 218.304)</b> 120-150 kW (163-204 PS) OM 651.924	04.11→ 12.17		<b>4483-OX</b>	<b>4687-AP</b>  (24) (11)	<b>4485-FP</b> <b>4486-FP</b> <b>4852-FP</b>
<b>CLS 350 (218.359)</b> 185-245 kW (252-333 PS) M 276.952	01.11→ 08.14		<b>4668-OX</b>	<b>4689-AP</b>	
<b>CLS 350 BlueTEC / d (218.326)</b> 170-195 kW (231-265 PS) OM 642.852, 642.853	02.13→ 12.17				<b>4849-FP</b>
<b>CLS 350 BlueTEC / d (218.326)</b> 170-195 kW (231-265 PS) OM 642.852, 642.853	06.14→ 12.17				<b>4849-FP</b>
<b>CLS 350 BlueTEC / d 4-matic (218.394)</b> 185-195 kW (252-265 PS) OM 642.854, 642.858	02.13→ 12.17				<b>4849-FP</b>
<b>CLS 350 CDI / d (218.323)</b> 170-195 kW (231-265 PS) OM 642.852, 642.853	01.11→ 08.14				<b>4849-FP</b>
<b>CLS 350 CDI / d 4-matic (218.393)</b> 185-195 kW (252-265 PS) OM 642.854, 642.858	09.11→ 08.14				<b>4849-FP</b>
<b>CLS 350 d 4-matic (218.394)</b> 185-195 kW (252-265 PS) OM 642.854, 642.858	04.15→ 12.17				<b>4849-FP</b>
<b>CLS 400 (218.361)</b> 245 kW (333 PS) M 276.850	07.14→ 12.17		<b>4668-OX</b>		
<b>CLS 400 (218.365)</b> 200-245 kW (272-333 PS) M 276.820	05.14→ 12.17		<b>4668-OX</b>		
<b>CLS 400 4-matic (218.368)</b> 245 kW (333 PS) M 276.850	07.14→ 12.17		<b>4668-OX</b>		
<b>CLS 500 (218.373)</b> 300-320 kW (408-435 PS) M 278.922	02.11→ 12.17	→07.11 →30021065	<b>4668-OX</b>	<b>4688-AP</b>	
<b>CLS 500 4-matic (218.391)</b> 300-320 kW (408-435 PS) M 278.922	09.11→ 12.17	→30021065	<b>4668-OX</b>	<b>4688-AP</b>	
<b>CLS 63 AMG (218.374)</b> 386-430 kW (525-585 PS) M 157.980, M 157.981	01.11→ 12.17			<b>4688-AP</b>	
<b>CLS 63 AMG (218.374)</b> 386-430 kW (525-585 PS) M 157.980, M 157.981	01.11→ 12.17			<b>4688-AP</b>	
<b>CLS 63 AMG (218.374)</b> 386-430 kW (525-585 PS) M 157.980, M 157.981	09.11→ 12.17			<b>4688-AP</b>	
<b>CLS 63 AMG (218.375)</b> 386-430 kW (525-585 PS) M 157.981	02.13→ 12.17			<b>4688-AP</b>	
<b>CLS 63 AMG 4-matic (218.376)</b> 386-430 kW (525-585 PS) M 157.981	02.13→ 12.17			<b>4688-AP</b>	

**M**





							
<b>CLS (C218)</b>							
<b>CLS 63 AMG 4-matic (218.392)</b> 386-430 kW (525-585 PS) M 157.981		05.13→ 12.17		<b>4688-AP</b>			
<b>CLS (C219)</b>							
<b>CLS 280 (219.354)</b> 170 kW (231 PS) M 272.943		07.08→ 12.10	<b>568-OX</b>	<b>423/2-AP</b>			<b>4225-ACC</b>
<b>CLS 300 (219.354)</b> 170 kW (231 PS) M 272.943		04.09→ 12.10	<b>568-OX</b>	<b>423/2-AP</b>			
<b>CLS 320 CDI (219.322)</b> 140-200 kW (190-272 PS) OM 642.920		01.05→ 12.10	<b>4117-OX</b>	<b>999-AP</b>	(24)	<b>4031-FP</b> <b>655-FP</b>	<b>4225-ACC</b>
<b>CLS 320 CDI (219.322)</b> 140-200 kW (190-272 PS) OM 642.920		01.05→ 12.10	<b>4117-OX</b>	<b>999-AP</b>	(24)	<b>4031-FP</b> <b>655-FP</b>	<b>4225-ACC</b>
<b>CLS 350 (219.356)</b> 200 kW (272 PS) M 272.964		10.04→ 12.10	<b>568-OX</b>	<b>423/2-AP</b>			<b>4225-ACC</b>
<b>CLS 350 (219.357)</b> 215 kW (292 PS) M 272.985		04.06→ 12.10	<b>568-OX</b>	<b>423/2-AP</b>			<b>4225-ACC</b>
<b>CLS 350 CDI (219.322)</b> 140-200 kW (190-272 PS) OM 642.920		04.09→ 12.10			(24)	<b>4031-FP</b>	
<b>CLS 350 CDI (219.322)</b> 140-200 kW (190-272 PS) OM 642.920		04.09→ 12.10		<b>999-AP</b>	(24)	<b>4031-FP</b>	
<b>CLS 500 (219.372)</b> 285 kW (388 PS) M 273.960		04.06→ 12.10	<b>568-OX</b>	<b>423/2-AP</b>			<b>4225-ACC</b>
<b>CLS 500 (219.375)</b> 215-225 kW (292-306 PS) M 113.967		10.04→ 12.10	<b>568-OX</b>	<b>423/2-AP</b>			<b>4225-ACC</b>
<b>CLS 55 AMG (219.376)</b> 350 kW (476 PS) M 113.990		01.05→ 12.10	<b>568-OX</b>				<b>4198-OT</b> <b>4225-ACC</b>
<b>CLS 63 AMG (219.377)</b> 378 kW (514 PS) M 156.983		04.06→ 12.10					<b>4225-ACC</b>
<b>CLS (C257)</b>							
<b>AMG CLS 53 EQ Boost 4-matic+ (257.361)</b> 220-320 kW (299-435 PS) M 256.930		05.18→				fine particle filter	<b>4622-ACC</b>
<b>CLS 220 d (257.314)</b> 84-235 kW (114-320 PS) OM 654.920		06.18→				fine particle filter	<b>4622-ACC</b>
<b>CLS 260 EQ Boost (257.344)</b> 95-145 kW (129-197 PS) M 264.915		05.20→		<b>4964-AP</b>			
<b>CLS 300 (257.348)</b> 145-220 kW (197-299 PS) M 264.920		07.18→		<b>4964-AP</b>		fine particle filter	<b>4622-ACC</b>
<b>CLS 300 d (257.318)</b> 84-235 kW (114-320 PS) OM 654.920		04.18→				fine particle filter	<b>4622-ACC</b>
<b>CLS 350 EQ Boost (257.350)</b> 145-220 kW (197-299 PS) M 264.920		08.18→		<b>4964-AP</b>		fine particle filter	<b>4622-ACC</b>
<b>CLS 350 EQ Boost 4-matic (257.351)</b> 145-220 kW (197-299 PS) M 264.920		08.18→		<b>4964-AP</b>		fine particle filter	<b>4622-ACC</b>
<b>CLS 350 d (257.320)</b> 183-250 kW (249-340 PS) OM 656.929		08.18→				fine particle filter	<b>4622-ACC</b>

**M**

					
<b>CLS (C257)</b>					
<b>CLS 350 d 4-matic (257.321)</b> 183-250 kW (249-340 PS) OM 656.929	12.17→				fine particle filter <b>4622-ACC</b>
<b>CLS 350 d 4-matic (257.321)</b> 183-250 kW (249-340 PS) OM 656.929	12.17→				fine particle filter <b>4622-ACC</b>
<b>CLS 400 d 4-matic (257.323)</b> 183-250 kW (249-340 PS) OM 656.929	12.17→				fine particle filter <b>4622-ACC</b>
<b>CLS 450 EQ Boost 4-matic (257.359)</b> 220-320 kW (299-435 PS) M 256.930	12.17→				fine particle filter <b>4622-ACC</b>
<b>CLS Shooting Brake (X218)</b>					
<b>CLS 220 BlueTEC / d (218.901)</b> 120-150 kW (163-204 PS) OM 651.924	05.14→ 12.17	<b>4483-OX</b>			<b>4852-FP</b>
<b>CLS 220 BlueTEC / d (218.901)</b> 120-150 kW (163-204 PS) OM 651.924	05.14→ 12.17	<b>4483-OX</b>			<b>4852-FP</b>
<b>CLS 220 BlueTEC / d (218.901)</b> 120-150 kW (163-204 PS) OM 651.924	05.14→ 12.17	<b>4483-OX</b>			<b>4852-FP</b>
<b>CLS 250 BlueTEC / d 4-matic (218.997)</b> 120-150 kW (163-204 PS) OM 651.924	05.14→ 12.17	<b>4483-OX</b>		(11)	<b>4852-FP</b>
<b>CLS 250 CDI / BlueTEC / d (218.903, 218.904)</b> 120-150 kW (163-204 PS) OM 651.924	10.12→ 12.17	<b>4483-OX</b>	<b>4687-AP</b>	(11)	<b>4852-FP</b>
<b>CLS 350 (218.959)</b> 185-245 kW (252-333 PS) M 276.952	10.12→ 08.14	<b>4668-OX</b>	<b>4689-AP</b>		
<b>CLS 350 BlueTEC / d (218.926)</b> 170-195 kW (231-265 PS) OM 642.852, 642.853	05.14→ 12.17				<b>4849-FP</b>
<b>CLS 350 BlueTEC / d 4-matic (218.994)</b> 185-195 kW (252-265 PS) OM 642.854, 642.858	05.14→ 12.17				<b>4849-FP</b>
<b>CLS 350 CDI / d (218.923)</b> 170-195 kW (231-265 PS) OM 642.852, 642.853	10.12→ 08.14				<b>4849-FP</b>
<b>CLS 350 CDI / d 4-matic (218.993)</b> 185-195 kW (252-265 PS) OM 642.853, 642.854	10.12→ 08.14				<b>4849-FP</b>
<b>CLS 350 d 4-matic (218.994)</b> 185-195 kW (252-265 PS) OM 642.854, 642.858	04.15→ 12.17				<b>4849-FP</b>
<b>CLS 400 (218.965)</b> 200-245 kW (272-333 PS) M 276.820	05.14→ 12.17	<b>4668-OX</b>			
<b>CLS 400 4-matic (218.968)</b> 245 kW (333 PS) M 276.850	07.14→ 12.17	<b>4668-OX</b>			
<b>CLS 500 (218.973)</b> 300-320 kW (408-435 PS) M 278.922	10.12→ 12.17		<b>4688-AP</b>		
<b>CLS 500 4-matic (218.991)</b> 300-320 kW (408-435 PS) M 278.922	10.12→ 12.17		<b>4688-AP</b>		
<b>CLS 63 AMG (218.974)</b> 386-430 kW (525-585 PS) M 157.981	10.12→ 12.17		<b>4688-AP</b>		

**M**



					
<b>CLS Shooting Brake (X218)</b>					
<b>CLS 63 AMG (218.974)</b> 386-430 kW (525-585 PS) M 157.981	05.13→ 12.17			<b>4688-AP</b>	
<b>CLS 63 AMG (218.975)</b> 386-430 kW (525-585 PS) M 157.981	02.13→ 12.17			<b>4688-AP</b>	
<b>CLS 63 AMG 4-matic (218.976)</b> 386-430 kW (525-585 PS) M 157.981	02.13→ 12.17			<b>4688-AP</b>	
<b>CLS 63 AMG 4-matic (218.992)</b> 386-430 kW (525-585 PS) M 157.981	05.13→ 12.17			<b>4688-AP</b>	
<b>COUPE (W111, W112)</b>					
<b>220 SEB (111.021)</b> 88 kW (120 PS) M 127.984	01.61→ 12.65	<b>014-OC</b>			<b>029-FC</b>
<b>250 SE (111.021)</b> 110 kW (150 PS) M 129.980, M 129.981	01.65→ 12.67	<b>014-OC</b>			<b>029-FC</b>
<b>280 SE (111.024)</b> 118 kW (160 PS) M 130.980, M 130.984	01.67→ 12.71	<b>014-OC</b>			<b>029-FC</b>
<b>280 SE 3.5 (111.026)</b> 147 kW (200 PS) M 116.980	01.69→ 12.71	<b>016-OC</b>			
<b>E-CLASS (W124)</b>					
<b>E 200 (124.019)</b> 100 kW (136 PS) M 111.940	06.93→ 06.95	<b>227-OX</b>		<b>192-AP</b>	→01.95 <b>033-FP</b> 02.95→ <b>325-FP</b> Set - 2 pcs. <b>4198-OT</b> <b>751-AC</b>
<b>E 200 D (124.120)</b> 53-55 kW (72-75 PS) OM 601.912	06.93→ 06.95	<b>136-OC</b>		<b>168-AP</b>	<b>158-FS</b> Set - 2 pcs. <b>4198-OT</b> <b>751-AC</b>
<b>E 220 (124.022)</b> 110 kW (150 PS) M 111.960	06.93→ 06.95	<b>227-OX</b>		<b>192-AP</b>	→01.95 <b>033-FP</b> 02.95→ <b>325-FP</b> Set - 2 pcs. <b>4198-OT</b> <b>751-AC</b>
<b>E 250 D (124.126, 124.129)</b> 83 kW (113 PS) OM 605.911	07.93→ 06.95	(12), 02.95→ <b>136-OC</b> <b>384-OX</b>		<b>393-AP</b>	<b>158-FS</b>
<b>E 250 Turbo-D (124.128)</b> 90-93 kW (126 PS) OM 602.962	06.93→ 06.95	<b>136-OC</b>		<b>393-AP</b>	<b>158-FS</b> Set - 2 pcs. <b>751-AC</b>
<b>E 280 (124.028)</b> 142-145 kW (193-197 PS) M 104.942	06.93→ 06.95	<b>227-OX</b>			→01.95 <b>067-FP</b> 02.95→ <b>325-FP</b>
<b>E 280 (124.029)</b> 142-145 kW (193-197 PS) M 104.942	06.93→ 06.95	<b>227-OX</b>			→01.95 <b>067-FP</b> 02.95→ <b>325-FP</b>
<b>E 300 4-matic (124.230)</b> 132 kW (180 PS) M 103.985	06.93→ 06.95	<b>004-OS</b>		<b>012-AR</b>	→01.95 <b>067-FP</b> Set - 2 pcs. <b>751-AC</b> 02.95→ <b>325-FP</b>
<b>E 300 D (124.131)</b> 100 kW (136 PS) OM 606.910	07.93→ 06.95	<b>136-OC</b>		<b>393-AP</b>	<b>158-FS</b> Set - 2 pcs. <b>751-AC</b>
<b>E 300 Turbo-D (124.133)</b> 100-108 kW (136-147 PS) OM 603.960	06.93→ 06.95	<b>136-OC</b>		<b>393-AP</b>	<b>158-FS</b> Set - 2 pcs. <b>751-AC</b>
<b>E 300 Turbo-D 4-matic (124.333)</b> 105-108 kW (143-147 PS) OM 603.963	06.93→ 06.95	<b>136-OC</b>		<b>393-AP</b>	<b>158-FS</b> Set - 2 pcs. <b>751-AC</b>
<b>E 320 (124.032)</b> 162 kW (220 PS) M 104.992	06.93→ 06.95	<b>227-OX</b>			→01.95 <b>067-FP</b> 02.95→ <b>325-FP</b> Set - 2 pcs. <b>4198-OT</b> <b>751-AC</b>
<b>E 36 AMG</b> 195-200 kW (265-272 PS) M 104.992 (AMG 3.6)	07.94→ 01.95	<b>227-OX</b>			→C226335 <b>033-FP</b> C226336→ <b>325-FP</b>
<b>E 420 (124.034)</b> 205 kW (279 PS) M 119.975	06.93→ 06.95	<b>062-OC</b>		<b>083-AP</b>	→01.95 <b>067-FP</b> Set - 2 pcs. <b>751-AC</b> 02.95→ <b>325-FP</b>

						
<b>E-CLASS (W124)</b>						
<b>E 500 (124.036)</b> 235-240 kW (320-326 PS) M 119.974	06.93→ 06.95	<b>062-OC</b>	<b>083-AP</b>	→01.95 02.95→	<b>067-FP</b> <b>325-FP</b> Set - 2 pcs.	<b>751-AC</b>
<b>E 60 AMG (124.036)</b> 275-280 kW (374-381 PS) M 119.974 (AMG 6.0)	05.94→ 06.95	<b>062-OC</b>	<b>083-AP</b>		<b>033-FP</b>	
<b>E-CLASS (W210)</b>						
<b>E 200 (210.035)</b> 100 kW (136 PS) M 111.942	06.95→ 08.00	<b>227-OX</b>	→07.99 08.99→	<b>222-AP</b> <b>422-AP</b>	<b>325-FP</b>	<b>4198-OT</b> <b>716-AC</b> (15) <b>719-AC</b> <b>4224-ACC</b>
<b>E 200 CDI (210.007)</b> 75-105 kW (102-143 PS) OM 611.961	06.98→ 03.02	<b>570-OX</b>		<b>222-AP</b>	<b>580-FX</b>	<b>4198-OT</b> <b>716-AC</b> (15) <b>719-AC</b> <b>4224-ACC</b>
<b>E 200 CDI (210.007)</b> 75-105 kW (102-143 PS) OM 611.961	07.99→ 03.02	<b>570-OX</b>		<b>222-AP</b> <b>435-AP</b>	<b>580-FX</b>	<b>4198-OT</b> <b>716-AC</b> (15) <b>719-AC</b> <b>4224-ACC</b>
<b>E 200 D (210.003)</b> 65 kW (88 PS) OM 604.917	01.96→ 03.02	<b>384-OX</b>		<b>222-AP</b>	<b>158-FS</b>	<b>4198-OT</b> <b>716-AC</b> (15) <b>719-AC</b> <b>4224-ACC</b>
<b>E 200 Kompressor (210.045)</b> 137 kW (186 PS) M 111.947	06.97→ 03.02	<b>227-OX</b>	→07.99 08.99→	<b>222-AP</b> <b>422-AP</b>	<b>325-FP</b>	<b>4198-OT</b> <b>716-AC</b> (15) <b>719-AC</b> <b>4224-ACC</b>
<b>E 200 Kompressor (210.048)</b> 120 kW (163 PS) M 111.957	08.00→ 03.02	<b>227-OX</b>		<b>222-AP</b> <b>422-AP</b>	<b>325-FP</b>	<b>4198-OT</b> <b>716-AC</b> (15) <b>719-AC</b> <b>4224-ACC</b>
<b>E 220 CDI (210.006)</b> 75-105 kW (102-143 PS) OM 611.961	06.98→ 07.99	<b>570-OX</b>		<b>222-AP</b>	<b>580-FX</b>	<b>4198-OT</b> <b>716-AC</b> (15) <b>719-AC</b> <b>4224-ACC</b>
<b>E 220 CDI (210.006)</b> 75-105 kW (102-143 PS) OM 611.961	07.99→ 03.02	<b>570-OX</b>		<b>435-AP</b>	<b>580-FX</b>	<b>4198-OT</b> <b>716-AC</b> (15) <b>719-AC</b> <b>4224-ACC</b>
<b>E 220 CDI (210.006)</b> 75-105 kW (102-143 PS) OM 611.961	07.99→ 03.02	<b>570-OX</b>		<b>435-AP</b>	<b>580-FX</b>	<b>4198-OT</b> <b>716-AC</b> (15) <b>719-AC</b> <b>4224-ACC</b>
<b>E 220 D 55-70 kW (75-95 PS)</b> OM 604.912	05.96→ 03.02	<b>384-OX</b>		<b>222-AP</b>	<b>158-FS</b>	<b>4198-OT</b> <b>716-AC</b> (15) <b>719-AC</b> <b>4224-ACC</b>

**M**

  					
<b>E-CLASS (W210)</b>					
<b>E 220 D (210.004)</b> 55-70 kW (75-95 PS) OM 604.912	06.95→ 07.99	<b>384-OX</b>	<b>222-AP</b>	<b>158-FS</b>	<b>4198-OT</b> <b>716-AC</b> (15) <b>719-AC</b> <b>4224-ACC</b>
<b>E 230 (210.037)</b> 110 kW (150 PS) M 111.970	06.95→ 06.97	<b>227-OX</b>	<b>222-AP</b>	<b>325-FP</b>	<b>4198-OT</b> <b>716-AC</b> (15) <b>719-AC</b> <b>4224-ACC</b>
<b>E 240 (210.061)</b> 125 kW (170 PS) M 112.911	06.97→ 08.00	<b>568-OX</b>	→07.99 <b>222-AP</b> 08.99→ <b>422-AP</b>	<b>438-FP</b>	<b>4198-OT</b> <b>716-AC</b> (15) <b>719-AC</b> <b>4224-ACC</b>
<b>E 240 (210.062)</b> 125 kW (170 PS) M 112.914	08.00→ 03.02	<b>568-OX</b>	<b>422-AP</b>	<b>438-FP</b>	<b>4198-OT</b> <b>716-AC</b> <b>4224-ACC</b>
<b>E 250 D (210.010)</b> 83 kW (113 PS) OM 605.912	06.95→ 07.99	<b>384-OX</b>	<b>222-AP</b>	<b>158-FS</b>	<b>4198-OT</b> <b>716-AC</b> (15) <b>719-AC</b> <b>4224-ACC</b>
<b>E 250 Turbo-D (210.015)</b> 110 kW (150 PS) OM 605.962	06.97→ 07.99	<b>384-OX</b>	<b>222-AP</b>	<b>158-FS</b>	<b>4198-OT</b> <b>716-AC</b> (15) <b>719-AC</b> <b>4224-ACC</b>
<b>E 270 CDI (210.016)</b> 120-125 kW (163-170 PS) OM 612.961	07.99→ 03.02	<b>570-OX</b>	<b>435-AP</b>	<b>580-FX</b>	<b>4198-OT</b> <b>716-AC</b> (15) <b>719-AC</b> <b>4224-ACC</b>
<b>E 270 CDI (210.016)</b> 120-125 kW (163-170 PS) OM 612.961	07.99→ 03.02	<b>570-OX</b>	<b>435-AP</b>	<b>580-FX</b>	<b>4198-OT</b> <b>716-AC</b> (15) <b>719-AC</b> <b>4224-ACC</b>
<b>E 280 (210.053)</b> 142 kW (193 PS) M 104.945	01.96→ 06.97	<b>227-OX</b>	<b>222-AP</b>	<b>325-FP</b>	<b>4198-OT</b> <b>716-AC</b> (15) <b>719-AC</b> <b>4224-ACC</b>
<b>E 280 (210.063)</b> 150 kW (204 PS) M 112.921	12.96→ 03.02	<b>568-OX</b>	→07.99 <b>222-AP</b> 08.99→ <b>422-AP</b>	<b>438-FP</b>	<b>4198-OT</b> <b>716-AC</b> (15) <b>719-AC</b> <b>4224-ACC</b>
<b>E 280 4-matic (210.081)</b> 150 kW (204 PS) M 112.921	12.96→ 03.02	<b>568-OX</b>	→07.99 <b>222-AP</b> 08.99→ <b>422-AP</b>	<b>438-FP</b>	<b>4198-OT</b> <b>716-AC</b> (15) <b>719-AC</b> <b>4224-ACC</b>
<b>E 290 Turbo-D (210.017)</b> 95 kW (129 PS) OM 602.982	03.96→ 07.99	<b>384-OX</b>	<b>222-AP</b>	<b>158-FS</b>	<b>4198-OT</b> <b>716-AC</b> (15) <b>719-AC</b> <b>4224-ACC</b>

**M**

  					
<b>E-CLASS (W210)</b>					
<b>E 300 D (210.020)</b> 100 kW (136 PS) OM 606.912	06.95→ 06.97	<b>384-OX</b>	<b>222-AP</b>	<b>158-FS</b>	<b>4198-OT</b> <b>716-AC</b> (15) <b>719-AC</b> <b>4224-ACC</b>
<b>E 300 Turbo-D (210.025)</b> 130 kW (177 PS) OM 606.962	03.97→ 07.99	<b>384-OX</b>	<b>222-AP</b>	<b>158-FS</b>	<b>4198-OT</b> <b>716-AC</b> (15) <b>719-AC</b> <b>4224-ACC</b>
<b>E 320 (210.055)</b> 162 kW (220 PS) M 104.995	06.95→ 06.97	<b>227-OX</b>	<b>222-AP</b>	<b>325-FP</b>	<b>4198-OT</b> <b>716-AC</b> (15) <b>719-AC</b> <b>4224-ACC</b>
<b>E 320 (210.065)</b> 160-165 kW (218-224 PS) M 112.941	06.97→ 03.02	<b>568-OX</b>	→08.99 09.99→ <b>222-AP</b> <b>422-AP</b>	<b>438-FP</b>	<b>4198-OT</b> <b>716-AC</b> (15) <b>719-AC</b> <b>4224-ACC</b>
<b>E 320 (210.065)</b> 160-165 kW (218-224 PS) M 112.941	09.97→ 12.98	<b>568-OX</b>			
<b>E 320 4-matic (210.082)</b> 160-165 kW (218-224 PS) M 112.941	06.97→ 03.02	<b>568-OX</b>	→08.99 09.99→ <b>222-AP</b> <b>422-AP</b>	<b>438-FP</b>	<b>4198-OT</b> <b>716-AC</b> (15) <b>719-AC</b> <b>4224-ACC</b>
<b>E 320 4-matic (210.082)</b> 160-165 kW (218-224 PS) M 112.941	09.97→ 12.98	<b>568-OX</b>			
<b>E 320 CDI (210.026)</b> 145 kW (197 PS) OM 613.961	07.99→ 03.02	<b>577-OX</b>	<b>435-AP</b>	<b>580-FX</b>	<b>4198-OT</b> <b>716-AC</b> (15) <b>719-AC</b> <b>4224-ACC</b>
<b>E 36 AMG</b> 200 kW (272 PS) M 104.995 (AMG 3.6)	04.96→ 01.98				<b>4198-OT</b>
<b>E 420 (210.072)</b> 205 kW (279 PS) M 119.985	01.96→ 06.97	<b>062-OC</b>	<b>222-AP</b>	<b>325-FP</b>	<b>4198-OT</b> <b>716-AC</b> (15) <b>719-AC</b> <b>4224-ACC</b>
<b>E 430 (210.070)</b> 205 kW (279 PS) M 113.940	06.97→ 03.02	<b>568-OX</b>	→07.99 08.99→ <b>222-AP</b> <b>422-AP</b>	<b>438-FP</b>	<b>4198-OT</b> <b>716-AC</b> (15) <b>719-AC</b> <b>4224-ACC</b>
<b>E 430 4-matic (210.083)</b> 205 kW (279 PS) M 113.940	05.99→ 03.02	<b>568-OX</b>	→07.99 08.99→ <b>222-AP</b> <b>422-AP</b>	<b>438-FP</b>	<b>4198-OT</b> <b>716-AC</b> (15) <b>719-AC</b> <b>4224-ACC</b>
<b>E 55 AMG</b> 255-260 kW (347-354 PS) M 113.980	09.97→ 02.02	<b>568-OX</b>			<b>4198-OT</b>
<b>E 55 AMG (210.074)</b> 255-260 kW (347-354 PS) M 113.980	08.97→ 03.02	<b>568-OX</b>		<b>438-FP</b>	<b>4198-OT</b> <b>716-AC</b> (15) <b>719-AC</b> <b>4224-ACC</b>

**M**

  					
<b>E-CLASS (W211)</b>					
<b>E 200 CDI (211.004)</b> 75-90 kW (102-122 PS) OM 646.951	07.02→ 12.08	570-OX	916-AR	(24) 4031-FP 655-FP	(15) 4198-OT 745-AC (15) 4225-ACC Thermo- tronic, (15) 4255-ACC
<b>E 200 CDI (211.004)</b> 75-90 kW (102-122 PS) OM 646.951	07.02→ 12.08	570-OX	916-AR	(24) 4031-FP 655-FP	(15) 4198-OT 745-AC (15) 4225-ACC Thermo- tronic, (15) 4255-ACC
<b>E 200 CDI (211.007)</b> 100 kW (136 PS) OM 646.820	04.06→ 12.08	570-OX	916-AR	(24) 4031-FP 4849-FP 655-FP	(15) 4198-OT 745-AC (15) 4225-ACC Thermo- tronic, (15) 4255-ACC
<b>E 200 Kompressor (211.041)</b> 135 kW (184 PS) M 271.956	04.06→ 12.08	4878-OX 659-OX	986-AR		(15) 4198-OT 745-AC (15) 4225-ACC Thermo- tronic, (15) 4255-ACC
<b>E 200 Kompressor (211.042)</b> 120 kW (163 PS) M 271.941	11.02→ 12.08	4878-OX 659-OX	986-AR		(15) 4198-OT 745-AC (15) 4225-ACC Thermo- tronic, (15) 4255-ACC
<b>E 200 NGT (211.042)</b> 120 kW (163 PS) M 271.941	03.04→ 12.08	4878-OX 659-OX	986-AR		
<b>E 220 CDI 100-125 kW (136-170 PS)</b> OM 646.821	03.03→ 12.08	570-OX	916-AR	(24) 4031-FP 4849-FP 655-FP	(15) 4198-OT 745-AC (15) 4225-ACC Thermo- tronic, (15) 4255-ACC
<b>E 220 CDI (211.006)</b> 100-110 kW (136-150 PS) OM 646.961	03.02→ 12.08	570-OX	916-AR	(24) 4031-FP 655-FP	(15) 4198-OT 745-AC (15) 4225-ACC Thermo- tronic, (15) 4255-ACC
<b>E 220 CDI (211.006)</b> 100-110 kW (136-150 PS) OM 646.961	03.02→ 12.08	570-OX	916-AR	(24) 4031-FP 655-FP	(15) 4198-OT 745-AC (15) 4225-ACC Thermo- tronic, (15) 4255-ACC
<b>E 220 CDI (211.008)</b> 100-125 kW (136-170 PS) OM 646.821	04.06→ 12.08	570-OX	916-AR	(24) 4031-FP 4849-FP 655-FP	(15) 4198-OT 745-AC (15) 4225-ACC Thermo- tronic, (15) 4255-ACC
<b>E 230 (211.052)</b> 150 kW (204 PS) M 272.922	09.07→ 12.08	568-OX	423/2-AP		Thermo- tronic 4198-OT 4255-ACC

**M**





						
<b>E-CLASS (W211)</b>						
<b>E 240 (211.061)</b> 130 kW (177 PS) M 112.913, M 112.917	03.02→ 12.08	<b>568-OX</b>		<b>423/2-AP</b>		<b>4198-OT</b> <b>745-AC</b> <b>4225-ACC</b> Thermo- <b>4255-ACC</b>
<b>E 240 4-matic (211.080)</b> 130 kW (177 PS) M 112.917	03.03→ 12.08	<b>568-OX</b>		<b>423/2-AP</b>		<b>4198-OT</b> <b>745-AC</b> <b>4225-ACC</b> Thermo- <b>4255-ACC</b>
<b>E 270 CDI (211.016)</b> 120-130 kW (163-177 PS) OM 647.961	03.02→ 12.08	<b>570-OX</b>	→12.02 →A196439  01.03→ A196440→	<b>916-AR</b>  <b>4000-AR</b>	(24) <b>4031-FP</b>  <b>655-FP</b>	<b>4198-OT</b>  (15) <b>745-AC</b>  (15) <b>4225-ACC</b> Thermo- tronic, (15) <b>4255-ACC</b>
<b>E 270 CDI (211.016)</b> 120-130 kW (163-177 PS) OM 647.961	03.02→ 12.08	<b>570-OX</b>	→12.02 →A196439  01.03→ A196440→	<b>916-AR</b>  <b>4000-AR</b>	(24) <b>4031-FP</b>  <b>655-FP</b>	<b>4198-OT</b>  (15) <b>745-AC</b>  (15) <b>4225-ACC</b> Thermo- tronic, (15) <b>4255-ACC</b>
<b>E 280 (211.054)</b> 170 kW (231 PS) M 272.943	03.05→ 12.08	<b>568-OX</b>		<b>423/2-AP</b>		<b>4198-OT</b> <b>745-AC</b> <b>4225-ACC</b> Thermo- <b>4255-ACC</b>
<b>E 280 4-matic (211.092)</b> 170 kW (231 PS) M 272.943, M 272.944	01.06→ 12.08	<b>568-OX</b>		<b>423/2-AP</b>		<b>4198-OT</b> <b>745-AC</b> <b>4225-ACC</b> Thermo- <b>4255-ACC</b>
<b>E 280 CDI (211.020)</b> 140-200 kW (190-272 PS) OM 642.920	03.05→ 12.08	<b>577-OX</b>		<b>999-AP</b>	(24) <b>4031-FP</b>  <b>655-FP</b>	<b>4198-OT</b>  (15) <b>745-AC</b>  (15) <b>4225-ACC</b> Thermo- tronic, (15) <b>4255-ACC</b>
<b>E 280 CDI (211.023)</b> 130-150 kW (177-204 PS) OM 648.961	05.04→ 12.08	<b>577-OX</b>		<b>4000-AR</b>	(24) <b>4031-FP</b>  <b>655-FP</b>	<b>4198-OT</b>  (15) <b>745-AC</b>  (15) <b>4225-ACC</b> Thermo- tronic, (15) <b>4255-ACC</b>
<b>E 280 CDI 4-matic (211.084)</b> 140-165 kW (190-224 PS) OM 642.921	03.05→ 12.08	<b>577-OX</b>		<b>4000-AR</b>  <b>999-AP</b>	(24) <b>4031-FP</b>  <b>655-FP</b>	<b>4198-OT</b>  (15) <b>745-AC</b>  (15) <b>4225-ACC</b> Thermo- tronic, (15) <b>4255-ACC</b>
<b>E 300 BlueTEC (211.024)</b> 140-200 kW (190-272 PS) OM 642.920	09.07→ 12.08	<b>4117-OX</b>		<b>999-AP</b>	(24) <b>4031-FP</b>  <b>655-FP</b>	<b>4255-ACC</b>  Thermo- tronic
<b>E 320 (211.065)</b> 165 kW (224 PS) M 112.949	03.02→ 12.08	<b>568-OX</b>		<b>423/2-AP</b>	<b>438-FP</b>	<b>4198-OT</b>  (15) <b>745-AC</b>  (15) <b>4225-ACC</b> Thermo- tronic, (15) <b>4255-ACC</b>

**M**





  					
<b>E-CLASS (W211)</b>					
<b>E 320 4-matic (211.082)</b> 165 kW (224 PS) M 112.954	03.03→ 12.08	<b>568-OX</b>	<b>423/2-AP</b>	<b>438-FP</b>	<b>4198-OT</b>  (15) <b>745-AC</b> (15) <b>4225-ACC</b> Thermo- tronic, (15) <b>4255-ACC</b>
<b>E 320 BlueTEC (211.022)</b> 140-200 kW (190-272 PS) OM 642.920	09.08→ 03.09		<b>999-AP</b>		
<b>E 320 CDI (211.022)</b> 140-200 kW (190-272 PS) OM 642.920	03.05→ 12.08	<b>4117-OX</b>	<b>916-AR</b>  <b>999-AP</b>	(24) <b>4031-FP</b>  <b>655-FP</b>	<b>4198-OT</b>  (15) <b>745-AC</b> (15) <b>4225-ACC</b> Thermo- tronic, (15) <b>4255-ACC</b>
<b>E 320 CDI (211.026)</b> 130-150 kW (177-204 PS) OM 648.961	11.02→ 12.08	<b>577-OX</b>	A196440→ <b>4000-AR</b>	(24) <b>4031-FP</b>  <b>655-FP</b>	<b>4198-OT</b>  (15) <b>745-AC</b> (15) <b>4225-ACC</b> Thermo- tronic, (15) <b>4255-ACC</b>
<b>E 320 CDI 4-matic (211.089)</b> 165 kW (224 PS) OM 642.910	03.05→ 12.08	<b>4117-OX</b>	<b>916-AR</b>	(24) <b>4031-FP</b>  <b>655-FP</b>	<b>4198-OT</b>  (15) <b>745-AC</b> (15) <b>4225-ACC</b> Thermo- tronic, (15) <b>4255-ACC</b>
<b>E 320 CDI 4-matic (211.089)</b> 140-165 kW (190-224 PS) OM 642.921	03.05→ 12.08		<b>916-AR</b>	(24) <b>4031-FP</b>  <b>655-FP</b>	<b>4198-OT</b>  (15) <b>745-AC</b> (15) <b>4225-ACC</b> Thermo- tronic, (15) <b>4255-ACC</b>
<b>E 350 (211.056)</b> 200 kW (272 PS) M 272.964	03.05→ 12.08	<b>568-OX</b>	<b>423/2-AP</b>		<b>4198-OT</b>  (15) <b>745-AC</b> (15) <b>4225-ACC</b> Thermo- tronic, (15) <b>4255-ACC</b>
<b>E 350 4-matic (211.087)</b> 200-205 kW (272-279 PS) M 272.972	08.04→ 08.06	<b>568-OX</b>	<b>423/2-AP</b>		<b>4198-OT</b>  (15) <b>745-AC</b> (15) <b>4225-ACC</b> Thermo- tronic, (15) <b>4255-ACC</b>
<b>E 350 4-matic (211.087)</b> 200-205 kW (272-279 PS) M 272.972	03.05→ 12.08	<b>568-OX</b>	<b>423/2-AP</b>		<b>4198-OT</b>  (15) <b>745-AC</b> (15) <b>4225-ACC</b> Thermo- tronic, (15) <b>4255-ACC</b>
<b>E 350 CGI (211.057)</b> 215 kW (292 PS) M 272.985	09.07→ 12.08	<b>568-OX</b>	<b>423/2-AP</b>		<b>4198-OT</b>  Thermo- tronic <b>4255-ACC</b>
<b>E 400 CDI (211.028)</b> 191 kW (260 PS) OM 628.961	02.03→ 12.08	<b>4164-OX</b>	<b>998-AP</b>	<b>4029-FP</b>	<b>4198-OT</b>  (15) <b>745-AC</b> (15) <b>4225-ACC</b> Thermo- tronic, (15) <b>4255-ACC</b>
<b>E 420 CDI (211.029)</b> 231 kW (314 PS) OM 629.910	01.06→ 12.08			(24) <b>4031-FP</b>  <b>655-FP</b>	<b>4198-OT</b>  Thermo- tronic <b>4255-ACC</b>

**M**



					
<b>E-CLASS (W211)</b>					
<b>E 500 (211.070)</b> 215-225 kW (292-306 PS) M 113.967	03.02→ 12.08	<b>568-OX</b>	<b>423/2-AP</b>	→03.06 <b>438-FP</b>	<b>4198-OT</b> (15) <b>745-AC</b> (15) <b>4225-ACC</b> Thermo- tronic, (15) <b>4255-ACC</b>
<b>E 500 (211.070)</b> 215-225 kW (292-306 PS) M 113.967	09.02→ 12.05	<b>568-OX</b>			
<b>E 500 (211.072)</b> 285 kW (388 PS) M 273.960	04.06→ 12.08	<b>568-OX</b>	<b>423/2-AP</b>	<b>438-FP</b>	<b>4198-OT</b> (15) <b>745-AC</b> (15) <b>4225-ACC</b> Thermo- tronic, (15) <b>4255-ACC</b>
<b>E 500 4-matic (211.083)</b> 225 kW (306 PS) M 113.969	10.03→ 12.08	<b>568-OX</b>	<b>423/2-AP</b>	→03.06 <b>438-FP</b>	<b>4198-OT</b> (15) <b>745-AC</b> (15) <b>4225-ACC</b> Thermo- tronic, (15) <b>4255-ACC</b>
<b>E 500 4-matic (211.090)</b> 285 kW (388 PS) M 273.962	04.06→ 12.08	<b>568-OX</b>	<b>423/2-AP</b>	<b>438-FP</b>	<b>4198-OT</b> (15) <b>745-AC</b> (15) <b>4225-ACC</b> Thermo- tronic, (15) <b>4255-ACC</b>
<b>E 55 AMG Kompressor (211.076)</b> 350 kW (476 PS) M 113.990	10.02→ 12.08	<b>568-OX</b>	<b>423/2-AP</b>		<b>4198-OT</b> Thermo- tronic <b>4255-ACC</b>
<b>E 63 AMG (211.077)</b> 378 kW (514 PS) M 156.983	03.06→ 12.08				Thermo- tronic <b>4255-ACC</b>
<b>E320 CDI (211.022)</b> 140-200 kW (190-272 PS) OM 642.920	09.06→ 12.08		<b>999-AP</b>	(24) <b>4031-FP</b>	
<b>E-CLASS (W212)</b>					
<b>E 180 (212.040)</b> 95-115 kW (129-156 PS) M 274.910	08.13→ 12.15		<b>4683-AP</b>		
<b>E 200 (212.034)</b> 115-245 kW (156-333 PS) M 274.920	01.13→ 12.16	<b>4599-OX</b>	<b>4683-AP</b>		
<b>E 200 CDI / BlueTEC (212.005, 212.006)</b> 100 kW (136 PS) OM 651.925	01.09→ 12.15	<b>4483-OX</b>	Euro 5 <b>4687-AP</b>	<b>4485-FP</b> (24) <b>4486-FP</b> (11) <b>4852-FP</b> (11) <b>4853-FP</b>	<b>4198-OT</b> <b>4230-ACC</b>
<b>E 200 CGI (212.048, 212.148)</b> 115-150 kW (156-204 PS) M 271.820, M 271.860	08.09→ 12.15	<b>4492-OX</b> <b>4878-OX</b>	<b>4284-AP</b>		<b>4198-OT</b> <b>4230-ACC</b>
<b>E 200 NGT (212.035)</b> 115-245 kW (156-333 PS) M 274.920	07.13→ 12.15		<b>4683-AP</b>		
<b>E 200 NGT (212.041)</b> 120-135 kW (163-184 PS) M 271.958	03.11→ 12.15	<b>4878-OX</b> <b>659-OX</b>	<b>986-AR</b>		<b>4198-OT</b>
<b>E 220 BlueTEC (212.001)</b> 120-150 kW (163-204 PS) OM 651.924	05.14→ 12.15	<b>4483-OX</b>	<b>4687-AP</b>	(11) <b>4852-FP</b> (11) <b>4853-FP</b>	<b>4198-OT</b>
<b>E 220 BlueTEC 4-matic (212.011)</b> 120-150 kW (163-204 PS) OM 651.924	01.15→ 12.15	<b>4483-OX</b>	<b>4687-AP</b>	(11) <b>4852-FP</b> (11) <b>4853-FP</b>	

**M**

						
<b>E-CLASS (W212)</b>						
<b>E 220 CDI 120-150 kW (163-204 PS)</b> OM 651.924	01.09→ 12.15	<b>4483-OX</b>	Euro 5	<b>4687-AP</b>	(24) <b>4485-FP</b> (11) <b>4486-FP</b> (11) <b>4852-FP</b> (11) <b>4853-FP</b>	<b>4198-OT</b> <b>4230-ACC</b>
<b>E 220 CDI / BlueTEC (212.001, 212.002) 120-150 kW (163-204 PS)</b> OM 651.924	01.09→ 12.16	<b>4483-OX</b>	Euro 5	<b>4687-AP</b>	(24) <b>4485-FP</b> (11) <b>4486-FP</b> (11) <b>4852-FP</b>	<b>4198-OT</b> <b>4230-ACC</b>
<b>E 250 (212.036) 115-245 kW (156-333 PS)</b> M 274.920	01.13→ 12.16	<b>4599-OX</b>		<b>4683-AP</b>		
<b>E 250 CDI / BlueTEC (212.003, 212.004) 120-150 kW (163-204 PS)</b> OM 651.924	01.09→ 12.16	<b>4483-OX</b>	Euro 5	<b>4687-AP</b>	(24) <b>4485-FP</b> (11) <b>4486-FP</b> (11) <b>4852-FP</b> (11) <b>4853-FP</b>	<b>4198-OT</b> <b>4230-ACC</b>
<b>E 250 CDI / BlueTEC (212.004) 120-150 kW (163-204 PS)</b> OM 651.924	01.14→ 12.15	<b>4483-OX</b>		<b>4687-AP</b>	(24) <b>4485-FP</b> (11) <b>4486-FP</b> (11) <b>4852-FP</b> (11) <b>4853-FP</b>	<b>4198-OT</b>
<b>E 250 CDI / BlueTEC 4-matic (212.082, 212.097) 120-150 kW (163-204 PS)</b> OM 651.924	01.11→ 12.15	<b>4483-OX</b>	Euro 5	<b>4687-AP</b>	(24) <b>4485-FP</b> (11) <b>4486-FP</b> (11) <b>4852-FP</b> (11) <b>4853-FP</b>	<b>4198-OT</b> <b>4230-ACC</b>
<b>E 250 CDI / BlueTEC 4-matic (212.097) 120-150 kW (163-204 PS)</b> OM 651.924	07.14→ 12.15	<b>4483-OX</b>		<b>4687-AP</b>	(24) <b>4485-FP</b> (11) <b>4486-FP</b> (11) <b>4852-FP</b> (11) <b>4853-FP</b>	
<b>E 250 CGI (212.047, 212.147) 135-150 kW (184-204 PS)</b> M 271.860	01.09→ 12.15	<b>4492-OX</b> <b>4878-OX</b>		<b>4284-AP</b>		<b>4198-OT</b> <b>4230-ACC</b>
<b>E 300 (212.054) 161-170 kW (219-231 PS)</b> M 272.952	01.09→ 12.13	<b>4668-OX</b> <b>568-OX</b>		<b>423/2-AP</b> <b>4689-AP</b>		
<b>E 300 (212.054) 161-170 kW (219-231 PS)</b> M 272.952	01.11→ 12.15	<b>568-OX</b>		<b>423/2-AP</b>		
<b>E 300 (212.055) 185-245 kW (252-333 PS)</b> M 276.952	07.11→ 12.15	<b>4668-OX</b>		<b>4689-AP</b>		
<b>E 300 4-matic (212.080) 185-245 kW (252-333 PS)</b> M 276.952	07.11→ 12.15	<b>4668-OX</b>		<b>4689-AP</b>		
<b>E 300 CDI (212.020) 150-170 kW (204-231 PS)</b> OM 642.850	12.09→ 12.10			<b>999-AP</b>	<b>4849-FP</b>	
<b>E 300 CDI / BlueTEC (212.020, 212.021, 212.027) 150-195 kW (204-265 PS)</b> OM 642.850, 642.852	03.11→ 12.15			<b>999-AP</b>	<b>4849-FP</b>	
<b>E 300 Hybrid / BlueTEC Hybrid (212.098) 120-150 kW (163-204 PS)</b> OM 651.924	12.11→ 12.16	<b>4483-OX</b>		<b>4687-AP</b>	(11) <b>4852-FP</b> (11) <b>4853-FP</b>	<b>4230-ACC</b>
<b>E 350 (212.056) 200 kW (272 PS)</b> M 272.980	01.09→ 12.13	<b>4668-OX</b> <b>568-OX</b>		<b>423/2-AP</b>		
<b>E 350 (212.059) 185-245 kW (252-333 PS)</b> M 276.952	09.11→ 12.15	<b>4668-OX</b>		<b>4689-AP</b>		

**M**

					
<b>E-CLASS (W212)</b>					
<b>E 350 4-matic (212.087)</b> 200 kW (272 PS) M 272.977	01.09→ 08.11	<b>4668-OX</b> <b>568-OX</b>	<b>423/2-AP</b>		
<b>E 350 4-matic (212.088)</b> 185-245 kW (252-333 PS) M 276.952	09.11→ 12.15	<b>4668-OX</b>	<b>4689-AP</b>		
<b>E 350 BlueTEC</b> 170-195 kW (231-265 PS) OM 642.852	01.13→ 12.15			<b>4849-FP</b>	
<b>E 350 BlueTEC (212.024)</b> 150-170 kW (204-231 PS) OM 642.850	01.09→ 12.15	<b>4117-OX</b>	<b>999-AP</b>	(24) <b>4485-FP</b> <b>4486-FP</b> <b>4849-FP</b>	<b>4230-ACC</b>
<b>E 350 BlueTEC (212.026)</b> 170-195 kW (231-265 PS) OM 642.852	05.14→ 12.15		<b>999-AP</b>	<b>4849-FP</b>	
<b>E 350 BlueTEC 4-matic (212.094)</b> 185-195 kW (252-265 PS) OM 642.858	01.13→ 12.15		<b>999-AP</b>	<b>4849-FP</b>	
<b>E 350 BlueTEC 4-matic (212.094)</b> 185-195 kW (252-265 PS) OM 642.858	05.14→ 12.15		<b>999-AP</b>	<b>4849-FP</b>	
<b>E 350 CDI</b> 150-170 kW (204-231 PS) OM 642.850	09.10→ 12.15			(24) <b>4486-FP</b>	
<b>E 350 CDI (212.023)</b> 170-195 kW (231-265 PS) OM 642.852	03.11→ 12.15			<b>4849-FP</b>	
<b>E 350 CDI (212.025)</b> 150-170 kW (204-231 PS) OM 642.850	01.09→ 12.15		<b>999-AP</b>	<b>4849-FP</b>	
<b>E 350 CDI 4-matic (212.089)</b> 170 kW (231 PS) OM 642.856	09.09→ 08.11		<b>999-AP</b>	<b>4849-FP</b>	
<b>E 350 CDI 4-matic (212.093)</b> 185-195 kW (252-265 PS) OM 642.858	03.11→ 12.15		<b>999-AP</b>	<b>4849-FP</b>	
<b>E 350 CGI (212.057)</b> 215 kW (292 PS) M 272.982, M 272.983	01.09→ 08.11	<b>568-OX</b>	<b>423/2-AP</b>		
<b>E 500 (212.072)</b> 285 kW (388 PS) M 273.971	01.09→ 12.11	<b>568-OX</b>	<b>423/2-AP</b> <b>4688-AP</b>		
<b>E 500 (212.073)</b> 300-320 kW (408-435 PS) M 278.922	09.11→ 12.15		<b>4688-AP</b>		
<b>E 500 4-matic (212.090)</b> 285 kW (388 PS) M 273.970	01.09→ 12.11	<b>568-OX</b>	<b>423/2-AP</b> <b>4688-AP</b>		
<b>E 500 4-matic (212.091)</b> 300-320 kW (408-435 PS) M 278.922	09.11→ 12.15		<b>4688-AP</b>		
<b>E 63 AMG (212.074)</b> 386-430 kW (525-585 PS) M 157.980, M 157.981	02.11→ 12.16		<b>4688-AP</b>		
<b>E 63 AMG (212.074)</b> 386-430 kW (525-585 PS) M 157.981	02.11→ 12.16		<b>4688-AP</b>		
<b>E 63 AMG (212.075)</b> 386-430 kW (525-585 PS) M 157.981	02.13→ 12.16		<b>4688-AP</b>		
<b>E 63 AMG (212.077)</b> 336-410 kW (457-558 PS) M 156.985	12.09→ 12.15		<b>4688-AP</b>		

**M**





<b>E-CLASS (W212)</b>						
<b>E 63 AMG 4-matic (212.076)</b> 386-430 kW (525-585 PS) M 157.981	02.13→ 12.16			<b>4688-AP</b>		
<b>E 63 AMG 4-matic (212.092)</b> 386-430 kW (525-585 PS) M 157.981	01.13→ 12.16			<b>4688-AP</b>		
<b>E-CLASS (W213)</b>						
<b>AMG E 43 4-matic (213.064)</b> 200-295 kW (272-401 PS) M 276.823	07.16→				fine particle filter	<b>4622-ACC</b>
<b>AMG E 53 EQ Boost 4-matic+ (213.061)</b> 220-320 kW (299-435 PS) M 256.930	04.18→				fine particle filter	<b>4622-ACC</b>
<b>AMG E 63 4-matic+ (213.088)</b> 350-470 kW (476-639 PS) M 177.980	01.17→				fine particle filter	<b>4622-ACC</b>
<b>AMG E 63 S 4-matic+ (213.089)</b> 350-470 kW (476-639 PS) M 177.980	01.17→				fine particle filter	<b>4622-ACC</b>
<b>E 180 (213.040)</b> 95-115 kW (129-156 PS) M 274.910	01.17→				fine particle filter	<b>4622-ACC</b>
<b>E 200 (213.042)</b> 115-245 kW (156-333 PS) M 274.920	01.16→			<b>4683-AP</b>	fine particle filter	<b>4622-ACC</b>
<b>E 200 (213.080)</b> 145-220 kW (197-299 PS) M 264.920	10.18→			<b>4964-AP</b>	fine particle filter	<b>4622-ACC</b>
<b>E 200 4-matic (213.043)</b> 115-245 kW (156-333 PS) M 274.920	07.16→			<b>4683-AP</b>	fine particle filter	<b>4622-ACC</b>
<b>E 200 EQ Boost (213.080)</b> 145-220 kW (197-299 PS) M 264.920	06.19→			<b>4964-AP</b>	fine particle filter	<b>4622-ACC</b>
<b>E 200 EQ Boost 4-matic (213.087)</b> 145-220 kW (197-299 PS) M 264.920	06.19→			<b>4964-AP</b>	fine particle filter	<b>4622-ACC</b>
<b>E 200 d (213.012)</b> 90-118 kW (122-160 PS) OM 654.916	11.18→				fine particle filter	<b>4622-ACC</b>
<b>E 200 d (213.013)</b> 84-235 kW (114-320 PS) OM 654.920	07.16→				fine particle filter	<b>4622-ACC</b>
<b>E 220 d (213.004)</b> 84-235 kW (114-320 PS) OM 654.920	01.16→				fine particle filter	<b>4622-ACC</b>
<b>E 220 d (213.004)</b> 84-235 kW (114-320 PS) OM 654.920	01.16→				fine particle filter	<b>4622-ACC</b>
<b>E 220 d 4-matic (213.005)</b> 84-235 kW (114-320 PS) OM 654.920	10.16→				fine particle filter	<b>4622-ACC</b>
<b>E 220 d 4-matic (213.005)</b> 84-235 kW (114-320 PS) OM 654.920	10.16→				fine particle filter	<b>4622-ACC</b>
<b>E 250 (213.045)</b> 115-245 kW (156-333 PS) M 274.920	07.16→			<b>4683-AP</b>	fine particle filter	<b>4622-ACC</b>
<b>E 260 EQ Boost (213.077)</b> 95-145 kW (129-197 PS) M 264.915	04.19→			<b>4964-AP</b>		





**M**

  					
<b>E-CLASS (W213)</b>					
<b>E 260 EQ Boost 4-matic (213.078)</b> 95-145 kW (129-197 PS) M 264.915	04.19→			<b>4964-AP</b>	
<b>E 300 (213.048)</b> 115-245 kW (156-333 PS) M 274.920	07.16→			<b>4683-AP</b>	fine particle filter <b>4622-ACC</b>
<b>E 300 (213.048)</b> 115-245 kW (156-333 PS) M 274.920	02.19→				fine particle filter <b>4622-ACC</b>
<b>E 300 (213.083)</b> 145-220 kW (197-299 PS) M 264.920	04.19→			<b>4964-AP</b>	
<b>E 300 4-matic (213.049)</b> 115-245 kW (156-333 PS) M 274.920	09.16→				fine particle filter <b>4622-ACC</b>
<b>E 300 EQ Boost (213.083)</b> 145-220 kW (197-299 PS) M 264.920	06.19→			<b>4964-AP</b>	fine particle filter <b>4622-ACC</b>
<b>E 300 d (213.008)</b> 84-235 kW (114-320 PS) OM 654.920	12.17→				fine particle filter <b>4622-ACC</b>
<b>E 300 de (213.016)</b> 84-235 kW (114-320 PS) OM 654.920	10.18→				fine particle filter <b>4622-ACC</b>
<b>E 300 e (213.053)</b> 115-245 kW (156-333 PS) M 274.920	11.18→			<b>4683-AP</b>	fine particle filter <b>4622-ACC</b>
<b>E 350 4-matic (213.086)</b> 145-220 kW (197-299 PS) M 264.920	04.19→			<b>4964-AP</b>	
<b>E 350 EQ Boost (213.085)</b> 145-220 kW (197-299 PS) M 264.920	08.18→			<b>4964-AP</b>	fine particle filter <b>4622-ACC</b>
<b>E 350 d (213.022)</b> 183-250 kW (249-340 PS) OM 656.929	08.18→				fine particle filter <b>4622-ACC</b>
<b>E 350 d (213.033)</b> 190 kW (258 PS) OM 642.855	01.16→ 05.18				<b>4849-FP</b> fine particle filter <b>4622-ACC</b>
<b>E 350 d 4-matic (213.034)</b> 190 kW (258 PS) OM 642.873	06.17→ 05.18				<b>4849-FP</b> fine particle filter <b>4622-ACC</b>
<b>E 350 e (213.050)</b> 115-245 kW (156-333 PS) M 274.920	07.16→			<b>4683-AP</b>	fine particle filter <b>4622-ACC</b>
<b>E 350 e (213.050)</b> 115-245 kW (156-333 PS) M 274.920	07.16→			<b>4683-AP</b>	fine particle filter <b>4622-ACC</b>
<b>E 400 4-matic (213.066)</b> 200-295 kW (272-401 PS) M 276.823	06.16→	<b>4668-OX</b>			fine particle filter <b>4622-ACC</b>
<b>E 400 4-matic (213.071)</b> 245 kW (333 PS) M 276.853	07.16→	<b>4668-OX</b>			fine particle filter <b>4622-ACC</b>
<b>E 400 d (213.020)</b> 183-250 kW (249-340 PS) OM 656.929	12.18→				fine particle filter <b>4622-ACC</b>
<b>E 400 d 4-matic (213.023)</b> 183-250 kW (249-340 PS) OM 656.929	04.18→				fine particle filter <b>4622-ACC</b>
<b>E 450 4-matic (213.068)</b> 200-295 kW (272-401 PS) M 276.823	08.18→				fine particle filter <b>4622-ACC</b>

**M**





							
<b>E-CLASS All-Terrain (S213)</b>							
<b>E 220 d 4-matic (213.217)</b> 84-235 kW (114-320 PS) OM 654.920	01.17→						fine particle filter <b>4622-ACC</b>
<b>E 350 d 4-matic (213.237)</b> 190 kW (258 PS) OM 642.873	06.17→				<b>4849-FP</b>	fine particle filter	<b>4622-ACC</b>
<b>E 400 d 4-matic (213.227)</b> 183-250 kW (249-340 PS) OM 656.929	08.18→					fine particle filter	<b>4622-ACC</b>
<b>E-CLASS Convertible (A124)</b>							
<b>E 200 (124.060)</b> 100 kW (136 PS) M 111.940	06.93→ 03.98	<b>227-OX</b>		<b>192-AP</b>	→01.95 02.95→	<b>033-FP</b> <b>325-FP</b>	Set - 2 pcs. <b>4198-OT</b> <b>751-AC</b>
<b>E 220 (124.062)</b> 110 kW (150 PS) M 111.960	06.93→ 03.98	<b>227-OX</b>		<b>192-AP</b>	→01.95 02.95→	<b>033-FP</b> <b>325-FP</b>	Set - 2 pcs. <b>4198-OT</b> <b>751-AC</b>
<b>E 320 (124.066)</b> 162 kW (220 PS) M 104.992	06.93→ 03.98	<b>227-OX</b>			→01.95 02.95→	<b>067-FP</b> <b>325-FP</b>	Set - 2 pcs. <b>4198-OT</b> <b>751-AC</b>
<b>E 36 AMG (124.066)</b> 195-200 kW (265-272 PS) M 104.992 (AMG 3.6)	05.94→ 03.98	<b>227-OX</b>			→C226335 C226336→	<b>033-FP</b> <b>325-FP</b>	
<b>E-CLASS Convertible (A207)</b>							
<b>E 200 (207.434)</b> 115-245 kW (156-333 PS) M 274.920	03.13→ 12.16	<b>4599-OX</b>		<b>4704-AP</b>			
<b>E 200 CGI (207.448)</b> 115-150 kW (156-204 PS) M 271.820, M 271.860	01.10→ 12.16	<b>4492-OX</b> <b>4878-OX</b>		<b>4284-AP</b>			<b>4198-OT</b> <b>4230-ACC</b>
<b>E 220 BlueTEC (207.401)</b> 120-150 kW (163-204 PS) OM 651.911	05.14→ 12.16	<b>4483-OX</b>			(11) (11)	<b>4852-FP</b> <b>4853-FP</b>	<b>4198-OT</b>
<b>E 220 CDI (207.402)</b> 120-150 kW (163-204 PS) OM 651.911	02.10→ 12.16	<b>4483-OX</b>	Euro 5	<b>4687-AP</b>	(24) (11) (11)	<b>4485-FP</b> <b>4486-FP</b> <b>4852-FP</b> <b>4853-FP</b>	<b>4198-OT</b> <b>4230-ACC</b>
<b>E 220 CDI / BlueTEC / d (207.402, 207.401)</b> 120-150 kW (163-204 PS) OM 651.911	01.10→ 12.16	<b>4483-OX</b>	Euro 5	<b>4687-AP</b>	(24) (11) (11)	<b>4485-FP</b> <b>4486-FP</b> <b>4852-FP</b> <b>4853-FP</b>	<b>4198-OT</b> <b>4230-ACC</b>
<b>E 250 (207.436)</b> 115-245 kW (156-333 PS) M 274.920	06.13→ 12.16	<b>4599-OX</b>		<b>4704-AP</b>			
<b>E 250 CDI / BlueTEC / d (207.403, 207.404)</b> 120-150 kW (163-204 PS) OM 651.911	01.10→ 12.16	<b>4483-OX</b>	Euro 5	<b>4687-AP</b>	(24) (11) (11)	<b>4485-FP</b> <b>4486-FP</b> <b>4852-FP</b> <b>4853-FP</b>	<b>4198-OT</b> <b>4230-ACC</b>
<b>E 250 CGI (207.447)</b> 135-150 kW (184-204 PS) M 271.860	01.10→ 12.16	<b>4492-OX</b> <b>4878-OX</b>		<b>4284-AP</b>			<b>4198-OT</b> <b>4230-ACC</b>
<b>E 300 (207.455)</b> 182-225 kW (248-306 PS) M 276.957	04.11→ 12.16	<b>4668-OX</b>		<b>4689-AP</b>			
<b>E 350 (207.456)</b> 200-215 kW (272-292 PS) M 272.961, M 272.988	03.10→ 12.11	<b>568-OX</b>		<b>423/2-AP</b>			
<b>E 350 (207.459)</b> 182-225 kW (248-306 PS) M 276.957	04.11→ 12.14			<b>4689-AP</b>			

**M**





					
<b>E-CLASS Convertible (A207)</b>					
<b>E 350 BlueTEC (207.426)</b> 185-195 kW (252-265 PS) OM 642.838	06.13→ 12.16				<b>4849-FP</b>
<b>E 350 BlueTEC/ d (207.426)</b> 185-195 kW (252-265 PS) OM 642.838	05.14→ 12.16				<b>4849-FP</b>
<b>E 350 CDI (207.422)</b> 170 kW (231 PS) OM 642.836	01.10→ 12.11			(24)	<b>4486-FP</b>
<b>E 350 CDI (207.423)</b> 185-195 kW (252-265 PS) OM 642.838	04.11→ 12.13				<b>4849-FP</b>
<b>E 350 CGI (207.457)</b> 215 kW (292 PS) M 272.982, M 272.984	01.10→ 12.14	<b>568-OX</b>	<b>423/2-AP</b>		
<b>E 500 (207.472)</b> 285 kW (388 PS) M 273.966	01.10→ 12.11	<b>568-OX</b>	<b>423/2-AP</b>		
<b>E 500 (207.473)</b> 300-320 kW (408-435 PS) M 278.922	09.11→ 12.16		<b>4688-AP</b>		
<b>E-CLASS Convertible (A238)</b>					
<b>AMG E53 EQ Boost 4-matic+ (238.461)</b> 220-320 kW (299-435 PS) M 256.930	05.18→				fine particle filter <b>4622-ACC</b>
<b>E 200 (238.442)</b> 115-245 kW (156-333 PS) M 274.920	06.17→		<b>4683-AP</b>		fine particle filter <b>4622-ACC</b>
<b>E 200 4-matic (238.443)</b> 115-245 kW (156-333 PS) M 274.920	10.17→		<b>4683-AP</b>		fine particle filter <b>4622-ACC</b>
<b>E 200 EQ Boost (238.480)</b> 145-220 kW (197-299 PS) M 264.920	06.19→		<b>4964-AP</b>		fine particle filter <b>4622-ACC</b>
<b>E 200 EQ Boost 4-matic (238.487)</b> 145-220 kW (197-299 PS) M 264.920	06.19→		<b>4964-AP</b>		fine particle filter <b>4622-ACC</b>
<b>E 220 d (238.414)</b> 84-235 kW (114-320 PS) OM 654.920	06.17→				fine particle filter <b>4622-ACC</b>
<b>E 220 d (238.414)</b> 84-235 kW (114-320 PS) OM 654.920	06.17→				fine particle filter <b>4622-ACC</b>
<b>E 220 d 4-matic (238.415)</b> 84-235 kW (114-320 PS) OM 654.920	10.17→				fine particle filter <b>4622-ACC</b>
<b>E 260 EQ Boost (238.477)</b> 95-145 kW (129-197 PS) M 264.915	12.19→		<b>4964-AP</b>		
<b>E 260 EQ Boost 4-matic (238.478)</b> 95-145 kW (129-197 PS) M 264.915	12.19→		<b>4964-AP</b>		
<b>E 300 (238.448)</b> 115-245 kW (156-333 PS) M 274.920	06.17→		<b>4683-AP</b>		fine particle filter <b>4622-ACC</b>
<b>E 300 (238.483)</b> 145-220 kW (197-299 PS) M 264.920	03.19→		<b>4964-AP</b>		
<b>E 300 EQ Boost (238.483)</b> 145-220 kW (197-299 PS) M 264.920	06.19→		<b>4964-AP</b>		fine particle filter <b>4622-ACC</b>
<b>E 300 d (238.418)</b> 84-235 kW (114-320 PS) OM 654.920	05.18→				fine particle filter <b>4622-ACC</b>

**M**



							
<b>E-CLASS Convertible (A238)</b>							
<b>E 350 EQ Boost (238.485)</b> 145-220 kW (197-299 PS) M 264.920	10.17→			<b>4964-AP</b>			fine particle filter <b>4622-ACC</b>
<b>E 350 d (238.420)</b> 183-250 kW (249-340 PS) OM 656.929	11.18→						fine particle filter <b>4622-ACC</b>
<b>E 350 d 4-matic (238.434)</b> 190 kW (258 PS) OM 642.873	06.17→				<b>4849-FP</b>		fine particle filter <b>4622-ACC</b>
<b>E 400 4-matic (238.466)</b> 200-295 kW (272-401 PS) M 276.823	06.17→						fine particle filter <b>4622-ACC</b>
<b>E 400 d 4-matic (238.423)</b> 183-250 kW (249-340 PS) OM 656.929	08.18→						fine particle filter <b>4622-ACC</b>
<b>E 450 4-matic (238.468)</b> 200-295 kW (272-401 PS) M 276.823	08.18→						fine particle filter <b>4622-ACC</b>
<b>E-CLASS Coupe (C124)</b>							
<b>E 200 (124.040)</b> 100 kW (136 PS) M 111.940	06.93→ 06.97	<b>227-OX</b>		<b>192-AP</b>	→01.95 02.95→	<b>033-FP</b> <b>325-FP</b>	<b>4198-OT</b> Set - 2 pcs. <b>751-AC</b>
<b>E 220 (124.042)</b> 110 kW (150 PS) M 111.960	06.93→ 06.97	<b>227-OX</b>		<b>192-AP</b>	→01.95 02.95→	<b>033-FP</b> <b>325-FP</b>	<b>4198-OT</b> Set - 2 pcs. <b>751-AC</b>
<b>E 320 (124.052)</b> 162 kW (220 PS) M 104.992	06.93→ 06.97	<b>227-OX</b>			→01.95 02.95→	<b>067-FP</b> <b>325-FP</b>	<b>4198-OT</b> Set - 2 pcs. <b>751-AC</b>
<b>E 36 AMG (124.052)</b> 195-200 kW (265-272 PS) M 104.992 (AMG 3.6)	05.94→ 06.97	<b>227-OX</b>			→C226335 C226336→	<b>033-FP</b> <b>325-FP</b>	
<b>E-CLASS Coupe (C207)</b>							
<b>E 200 (207.334)</b> 115-245 kW (156-333 PS) M 274.920	06.13→ 12.16	<b>4599-OX</b>		<b>4704-AP</b>			
<b>E 200 CGI (207.348)</b> 115-150 kW (156-204 PS) M 271.820, M 271.860	01.10→ 12.16	<b>4492-OX</b> <b>4878-OX</b>		<b>4284-AP</b>			<b>4198-OT</b> <b>4230-ACC</b>
<b>E 220 BlueTEC (207.301)</b> 120-150 kW (163-204 PS) OM 651.911	05.14→ 12.16	<b>4483-OX</b>			(11) (11)	<b>4852-FP</b> <b>4853-FP</b>	<b>4198-OT</b>
<b>E 220 CDI (207.302)</b> 120-150 kW (163-204 PS) OM 651.911	02.10→ 12.14	<b>4483-OX</b>	Euro 5	<b>4687-AP</b>	(24) (11) (11)	<b>4485-FP</b> <b>4486-FP</b> <b>4852-FP</b> <b>4853-FP</b>	<b>4198-OT</b> <b>4230-ACC</b>
<b>E 220 CDI / d (207.302, 207.301)</b> 120-150 kW (163-204 PS) OM 651.911	01.10→ 12.16	<b>4483-OX</b>	Euro 5	<b>4687-AP</b>	(24) (11)	<b>4485-FP</b> <b>4486-FP</b> <b>4852-FP</b>	<b>4198-OT</b> <b>4230-ACC</b>
<b>E 250 (207.336)</b> 115-245 kW (156-333 PS) M 274.920	06.13→ 12.16	<b>4599-OX</b>		<b>4704-AP</b>			
<b>E 250 CDI / BlueTEC / d (207.303, 207.304)</b> 120-150 kW (163-204 PS) OM 651.911	01.09→ 12.16	<b>4483-OX</b>	Euro 5	<b>4687-AP</b>	(24) (11)	<b>4485-FP</b> <b>4486-FP</b> <b>4853-FP</b>	<b>4198-OT</b> <b>4230-ACC</b>
<b>E 250 CGI (207.347)</b> 135-150 kW (184-204 PS) M 271.860	01.09→ 12.16	<b>4492-OX</b> <b>4878-OX</b>		<b>4284-AP</b>			<b>4198-OT</b> <b>4230-ACC</b>
<b>E 300 (207.355)</b> 182-225 kW (248-306 PS) M 276.957	04.11→ 06.16	<b>4668-OX</b>		<b>4689-AP</b>			

**M**

					
<b>E-CLASS Coupe (C207)</b>					
<b>E 350 (207.356)</b> 200-215 kW (272-292 PS) M 272.961, M 272.988	01.10→ 12.11	<b>568-OX</b>	<b>423/2-AP</b>		
<b>E 350 (207.359)</b> 182-225 kW (248-306 PS) M 276.957	04.11→ 12.14		<b>4689-AP</b>		
<b>E 350 4-matic (207.388)</b> 182-225 kW (248-306 PS) M 276.957	02.13→ 12.16		<b>4689-AP</b>		
<b>E 350 BlueTEC (207.326)</b> 185-195 kW (252-265 PS) OM 642.838	06.13→ 12.16			<b>4849-FP</b>	
<b>E 350 BlueTEC / d (207.326)</b> 185-195 kW (252-265 PS) OM 642.838	05.14→ 12.16			<b>4849-FP</b>	
<b>E 350 CDI (207.322)</b> 170 kW (231 PS) OM 642.836	01.09→ 06.11			(24) <b>4486-FP</b>	
<b>E 350 CDI (207.323)</b> 185-195 kW (252-265 PS) OM 642.838	06.11→ 06.13			<b>4849-FP</b>	
<b>E 350 CGI (207.357)</b> 215 kW (292 PS) M 272.982, M 272.984	01.09→ 12.11	<b>568-OX</b>	<b>423/2-AP</b>		
<b>E 500 (207.372)</b> 285 kW (388 PS) M 273.966	01.09→ 12.16	<b>568-OX</b>	<b>423/2-AP</b>		
<b>E 500 (207.373)</b> 300-320 kW (408-435 PS) M 278.922	09.11→ 12.16		<b>4688-AP</b>		
<b>E-CLASS Coupe (C238)</b>					
<b>E 200 (238.342)</b> 115-245 kW (156-333 PS) M 274.920	12.16→		<b>4683-AP</b>		fine particle filter <b>4622-ACC</b>
<b>E 200 4-matic (238.343)</b> 115-245 kW (156-333 PS) M 274.920	06.17→		<b>4683-AP</b>		fine particle filter <b>4622-ACC</b>
<b>E 200 EQ Boost (238.380)</b> 145-220 kW (197-299 PS) M 264.920	06.19→		<b>4964-AP</b>		fine particle filter <b>4622-ACC</b>
<b>E 200 EQ Boost 4-matic (238.387)</b> 145-220 kW (197-299 PS) M 264.920	06.19→		<b>4964-AP</b>		fine particle filter <b>4622-ACC</b>
<b>E 220 d (238.314)</b> 84-235 kW (114-320 PS) OM 654.920	12.16→				fine particle filter <b>4622-ACC</b>
<b>E 220 d (238.314)</b> 84-235 kW (114-320 PS) OM 654.920	12.16→				fine particle filter <b>4622-ACC</b>
<b>E 220 d 4-matic (238.315)</b> 84-235 kW (114-320 PS) OM 654.920	03.17→				fine particle filter <b>4622-ACC</b>
<b>E 260 EQ Boost (238.377)</b> 95-145 kW (129-197 PS) M 264.915	12.19→		<b>4964-AP</b>		
<b>E 260 EQ Boost 4-matic (238.378)</b> 95-145 kW (129-197 PS) M 264.915	12.19→		<b>4964-AP</b>		
<b>E 300 (238.348)</b> 115-245 kW (156-333 PS) M 274.920	12.16→		<b>4683-AP</b>		fine particle filter <b>4622-ACC</b>
<b>E 300 (238.383)</b> 145-220 kW (197-299 PS) M 264.920	08.18→		<b>4964-AP</b>		

**M**

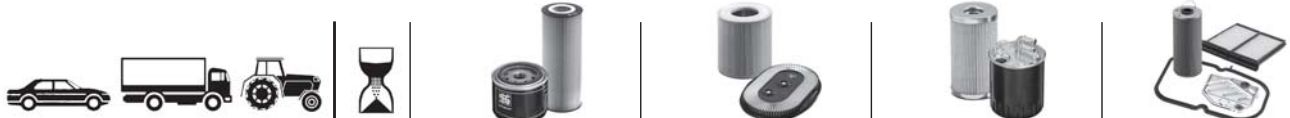

M

E-CLASS Coupe (C238)								
<b>E 300 EQ Boost (238.383)</b> 145-220 kW (197-299 PS) M 264.920	06.19→							fine particle filter <b>4622-ACC</b>
<b>E 300 d (238.318)</b> 84-235 kW (114-320 PS) OM 654.920	05.18→							fine particle filter <b>4622-ACC</b>
<b>E 350 EQ Boost (238.385)</b> 145-220 kW (197-299 PS) M 264.920	10.17→			<b>4964-AP</b>				fine particle filter <b>4622-ACC</b>
<b>E 350 EQ Boost 4-matic (238.386)</b> 145-220 kW (197-299 PS) M 264.920	09.18→			<b>4964-AP</b>				
<b>E 350 d (238.320)</b> 183-250 kW (249-340 PS) OM 656.929	11.18→							fine particle filter <b>4622-ACC</b>
<b>E 350 d 4-matic (238.334)</b> 190 kW (258 PS) OM 642.873	06.17→					<b>4849-FP</b>		fine particle filter <b>4622-ACC</b>
<b>E 400 d 4-matic (238.323)</b> 183-250 kW (249-340 PS) OM 656.929	08.18→							fine particle filter <b>4622-ACC</b>
<b>E 450 4-matic (238.368)</b> 200-295 kW (272-401 PS) M 276.823	08.18→							fine particle filter <b>4622-ACC</b>
E-CLASS T-Model (S124)								
<b>E 200 T (124.079)</b> 100 kW (136 PS) M 111.940	06.93→ 06.96		<b>227-OX</b>	<b>192-AP</b>	→01.95 02.95→	<b>033-FP</b> <b>325-FP</b>		Set - 2 pcs. <b>751-AC</b>
<b>E 220 T (124.082)</b> 110 kW (150 PS) M 111.960	06.93→ 06.96		<b>227-OX</b>	<b>192-AP</b>	→01.95 02.95→	<b>033-FP</b> <b>325-FP</b>		Set - 2 pcs. <b>751-AC</b>
<b>E 250 TD (124.186)</b> 83 kW (113 PS) OM 605.911	06.93→ 06.96	(12), 02.95→	<b>136-OC</b> <b>384-OX</b>	<b>393-AP</b>		<b>158-FS</b>		
<b>E 250 Turbo D</b> 90-93 kW (126 PS) OM 602.962	06.93→ 06.96		<b>136-OC</b>	<b>393-AP</b>		<b>158-FS</b>	Set - 2 pcs.	<b>751-AC</b>
<b>E 280 T (124.088)</b> 142-145 kW (193-197 PS) M 104.942	06.93→ 06.96		<b>227-OX</b>		→01.95 02.95→	<b>067-FP</b> <b>325-FP</b>		
<b>E 280 T (124.088)</b> 142-145 kW (193-197 PS) M 104.942	06.93→ 06.96		<b>227-OX</b>		→01.95 02.95→	<b>067-FP</b> <b>325-FP</b>		
<b>E 300 T 4-matic (124.290)</b> 132 kW (180 PS) M 103.985	06.93→ 06.96		<b>004-OS</b>	<b>012-AR</b>	→01.95 02.95→	<b>067-FP</b> <b>325-FP</b>	Set - 2 pcs.	<b>751-AC</b>
<b>E 300 T Turbo-D (124.193)</b> 100-108 kW (136-147 PS) OM 603.960	06.93→ 06.96		<b>136-OC</b>	<b>393-AP</b>		<b>158-FS</b>	Set - 2 pcs.	<b>751-AC</b>
<b>E 300 T Turbo-D 4-matic (124.393)</b> 105-108 kW (143-147 PS) OM 603.963	06.93→ 06.96		<b>136-OC</b>	<b>393-AP</b>		<b>158-FS</b>	Set - 2 pcs.	<b>751-AC</b>
<b>E 300 TD (124.190)</b> 80-83 kW (109-113 PS) OM 603.912	06.93→ 06.96		<b>136-OC</b>					
<b>E 300 TD (124.191)</b> 100 kW (136 PS) OM 606.910	06.93→ 06.96		<b>136-OC</b>	<b>393-AP</b>		<b>158-FS</b>	Set - 2 pcs.	<b>751-AC</b>
<b>E 320 T (124.092)</b> 162 kW (220 PS) M 104.992	06.93→ 06.96		<b>227-OX</b>		→01.95 02.95→	<b>067-FP</b> <b>325-FP</b>	Set - 2 pcs.	<b>4198-OT</b> <b>751-AC</b>
<b>E 36 T AMG (124.092)</b> 195-200 kW (265-272 PS) M 104.992 (AMG 3.6)	05.94→ 06.96		<b>227-OX</b>		→C226335 C226336→	<b>033-FP</b> <b>325-FP</b>		

					
<b>E-CLASS T-Model (S210)</b>					
<b>E 200 T (210.235)</b> 100 kW (136 PS) M 111.942	06.96→ 08.00	<b>227-OX</b>	→07.99 08.99→ <b>222-AP</b> <b>422-AP</b>	<b>325-FP</b>	<b>4198-OT</b> <b>716-AC</b> (15) <b>719-AC</b> <b>4224-ACC</b>
<b>E 200 T Kompressor (210.245)</b> 137 kW (186 PS) M 111.947	06.97→ 03.03	<b>227-OX</b>	→07.99 08.99→ <b>222-AP</b> <b>422-AP</b>	<b>325-FP</b>	<b>4198-OT</b> <b>716-AC</b> (15) <b>719-AC</b> <b>4224-ACC</b>
<b>E 200 T Kompressor (210.248)</b> 120 kW (163 PS) M 111.957	08.00→ 03.03	<b>227-OX</b>	<b>222-AP</b> <b>422-AP</b>	<b>325-FP</b>	<b>4198-OT</b> <b>716-AC</b> (15) <b>719-AC</b> <b>4224-ACC</b>
<b>E 220 T CDI (210.206)</b> 75-105 kW (102-143 PS) OM 611.961	06.98→ 07.99	<b>570-OX</b>	<b>222-AP</b>	<b>580-FX</b>	<b>4198-OT</b> <b>716-AC</b> (15) <b>719-AC</b> <b>4224-ACC</b>
<b>E 220 T CDI (210.206)</b> 75-105 kW (102-143 PS) OM 611.961	05.99→ 03.03	<b>570-OX</b>	<b>435-AP</b>	<b>580-FX</b>	<b>4198-OT</b> <b>716-AC</b> (15) <b>719-AC</b> <b>4224-ACC</b>
<b>E 220 T CDI (210.206)</b> 75-105 kW (102-143 PS) OM 611.961	07.99→ 03.03	<b>570-OX</b>	<b>435-AP</b>	<b>580-FX</b>	<b>4198-OT</b> <b>716-AC</b> (15) <b>719-AC</b> <b>4224-ACC</b>
<b>E 230 T (210.237)</b> 110 kW (150 PS) M 111.970	06.96→ 06.97	<b>227-OX</b>	<b>222-AP</b>	<b>325-FP</b>	<b>4198-OT</b> <b>716-AC</b> (15) <b>719-AC</b> <b>4224-ACC</b>
<b>E 240 T (210.261)</b> 125 kW (170 PS) M 112.911	06.97→ 03.03	<b>568-OX</b>	→07.99 08.99→ <b>222-AP</b> <b>422-AP</b>	<b>438-FP</b>	<b>4198-OT</b> <b>716-AC</b> (15) <b>719-AC</b> <b>4224-ACC</b>
<b>E 240 T (210.262)</b> 125 kW (170 PS) M 112.914	08.00→ 03.03	<b>568-OX</b>	<b>422-AP</b>	<b>438-FP</b>	<b>4198-OT</b> <b>716-AC</b> <b>4224-ACC</b>
<b>E 250 T D (210.210)</b> 83 kW (113 PS) OM 605.912	06.96→ 07.99	<b>384-OX</b>	<b>222-AP</b>	<b>158-FS</b>	<b>4198-OT</b> <b>716-AC</b> (15) <b>719-AC</b> <b>4224-ACC</b>
<b>E 250 T Turbo-D (210.215)</b> 110 kW (150 PS) OM 605.962	06.97→ 07.99	<b>384-OX</b>	<b>222-AP</b>	<b>158-FS</b>	<b>4198-OT</b> <b>716-AC</b> (15) <b>719-AC</b> <b>4224-ACC</b>
<b>E 270 T CDI</b> 120-125 kW (163-170 PS) OM 612.961	02.00→ 03.03	<b>570-OX</b>	<b>435-AP</b>	<b>580-FX</b>	<b>4198-OT</b> <b>716-AC</b> (15) <b>719-AC</b> <b>4224-ACC</b>

**M**

  					
<b>E-CLASS T-Model (S210)</b>					
<b>E 270 T CDI (210.216)</b> 120-125 kW (163-170 PS) OM 612.961	07.99→ 03.03	<b>570-OX</b>	<b>435-AP</b>	<b>580-FX</b>	(15) <b>4198-OT</b> <b>716-AC</b> <b>719-AC</b> <b>4224-ACC</b>
<b>E 280 T (210.263)</b> 150 kW (204 PS) M 112.921	12.96→ 03.03	<b>568-OX</b>	→07.99 <b>222-AP</b> 08.99→ <b>422-AP</b>	<b>438-FP</b>	(15) <b>4198-OT</b> <b>716-AC</b> <b>719-AC</b> <b>4224-ACC</b>
<b>E 280 T 4-matic (210.281)</b> 150 kW (204 PS) M 112.921	12.96→ 03.03	<b>568-OX</b>	→07.99 <b>222-AP</b> 08.99→ <b>422-AP</b>	<b>438-FP</b>	(15) <b>4198-OT</b> <b>716-AC</b> <b>719-AC</b> <b>4224-ACC</b>
<b>E 290 T Turbo-D (210.217)</b> 95 kW (129 PS) OM 602.982	06.96→ 07.99	<b>384-OX</b>	<b>222-AP</b>	<b>158-FS</b>	(15) <b>4198-OT</b> <b>716-AC</b> <b>719-AC</b> <b>4224-ACC</b>
<b>E 300 T Turbo-D (210.225)</b> 130 kW (177 PS) OM 606.962	03.97→ 07.99	<b>384-OX</b>	<b>222-AP</b>	<b>158-FS</b>	(15) <b>4198-OT</b> <b>716-AC</b> <b>719-AC</b> <b>4224-ACC</b>
<b>E 320</b> 160-165 kW (218-224 PS) M 112.941	09.97→ 12.98	<b>568-OX</b>			
<b>E 320 T (210.265)</b> 160-165 kW (218-224 PS) M 112.941	12.96→ 03.03	<b>568-OX</b>	→08.99 <b>222-AP</b> 09.99→ <b>422-AP</b>	<b>438-FP</b>	(15) <b>4198-OT</b> <b>716-AC</b> <b>719-AC</b> <b>4224-ACC</b>
<b>E 320 T 4-matic (210.282)</b> 160-165 kW (218-224 PS) M 112.941	12.96→ 03.03	<b>568-OX</b>	→08.99 <b>222-AP</b> 09.99→ <b>422-AP</b>	<b>438-FP</b>	(15) <b>4198-OT</b> <b>716-AC</b> <b>719-AC</b> <b>4224-ACC</b>
<b>E 320 T CDI (210.226)</b> 145 kW (197 PS) OM 613.961	07.99→ 03.03	<b>577-OX</b>	<b>435-AP</b>	<b>580-FX</b>	(15) <b>4198-OT</b> <b>716-AC</b> <b>719-AC</b> <b>4224-ACC</b>
<b>E 420 T (210.272)</b> 205 kW (279 PS) M 119.985	06.96→ 06.97	<b>062-OC</b>	<b>222-AP</b>	<b>325-FP</b>	(15) <b>4198-OT</b> <b>716-AC</b> <b>719-AC</b> <b>4224-ACC</b>
<b>E 430 T (210.270)</b> 205 kW (279 PS) M 113.940	06.97→ 03.03	<b>568-OX</b>	→07.99 <b>222-AP</b> 08.99→ <b>422-AP</b>	<b>438-FP</b>	(15) <b>4198-OT</b> <b>716-AC</b> <b>719-AC</b> <b>4224-ACC</b>
<b>E 430 T 4-matic (210.283)</b> 205 kW (279 PS) M 113.940	05.99→ 03.03	<b>568-OX</b>	→07.99 <b>222-AP</b> 08.99→ <b>422-AP</b>	<b>438-FP</b>	(15) <b>4198-OT</b> <b>716-AC</b> <b>719-AC</b> <b>4224-ACC</b>
<b>E 55 T AMG (210.274)</b> 255-260 kW (347-354 PS) M 113.980	08.97→ 03.03	<b>568-OX</b>		<b>438-FP</b>	(15) <b>4198-OT</b> <b>716-AC</b> <b>719-AC</b> <b>4224-ACC</b>

**M**

  					
<b>E-CLASS T-Model (S211)</b>					
3.5 4-matic 200-205 kW (272-279 PS) M 272.972	08.04→ 08.06	568-OX			4198-OT
350 CGI (211.257) 215 kW (292 PS) M 272.985	05.06→ 07.09	568-OX	423/2-AP		Thermo- tronic 4255-ACC
E 200 CDI (211.207) 100-125 kW (136-170 PS) OM 646.821	04.06→ 07.09	570-OX	916-AR	(24) 4031-FP 4849-FP 655-FP	(15) 4198-OT (15) 745-AC (15) 4225-ACC Thermo- tronic, (15) 4255-ACC
E 200 Kompressor (211.241) 135 kW (184 PS) M 271.956	04.06→ 07.09	4878-OX 659-OX	986-AR		(15) 4198-OT (15) 745-AC (15) 4225-ACC Thermo- tronic, (15) 4255-ACC
E 200 T Kompressor (211.242) 120 kW (163 PS) M 271.941	03.03→ 07.09	4878-OX 659-OX	986-AR		(15) 4198-OT (15) 745-AC (15) 4225-ACC Thermo- tronic, (15) 4255-ACC
E 220 CDI (211.206) 100-110 kW (136-150 PS) OM 646.961	03.03→ 07.09	570-OX	916-AR	(24) 4031-FP 655-FP	(15) 4198-OT (15) 745-AC (15) 4225-ACC Thermo- tronic, (15) 4255-ACC
E 220 T CDI 100-125 kW (136-170 PS) OM 646.821	03.03→ 07.09	570-OX	916-AR	(24) 4031-FP 4849-FP 655-FP	(15) 4198-OT (15) 745-AC (15) 4225-ACC Thermo- tronic, (15) 4255-ACC
E 220 T CDI (211.206) 100-110 kW (136-150 PS) OM 646.961	03.03→ 07.09	570-OX	916-AR	(24) 4031-FP 655-FP	(15) 4198-OT (15) 745-AC (15) 4225-ACC Thermo- tronic, (15) 4255-ACC
E 220 T CDI (211.208) 100-125 kW (136-170 PS) OM 646.821	04.06→ 07.09	570-OX	916-AR	(24) 4031-FP 4849-FP 655-FP	(15) 4198-OT (15) 745-AC (15) 4225-ACC Thermo- tronic, (15) 4255-ACC
E 230 T (211.252) 150 kW (204 PS) M 272.922	05.07→ 07.09	568-OX	423/2-AP		Thermo- tronic 4198-OT 4255-ACC
E 240 T (211.261) 130 kW (177 PS) M 112.913	03.03→ 07.09	568-OX	423/2-AP		Thermo- tronic 4198-OT 745-AC 4225-ACC 4255-ACC
E 240 T 4-matic (211.280) 130 kW (177 PS) M 112.917	07.03→ 07.09	568-OX	423/2-AP		Thermo- tronic 4198-OT 745-AC 4225-ACC 4255-ACC

**M**









  					
<b>E-CLASS T-Model (S211)</b>					
<b>E 270 T CDI (211.216)</b> 120-130 kW (163-177 PS) OM 647.961	03.03→ 07.09	<b>570-OX</b>	→A196439 <b>916-AR</b> A196440→ <b>4000-AR</b>	(24) <b>4031-FP</b> <b>655-FP</b>	(15) <b>4198-OT</b> (15) <b>745-AC</b> (15) <b>4225-ACC</b> Thermo- tronic, (15) <b>4255-ACC</b>
<b>E 270 T CDI (211.216)</b> 120-130 kW (163-177 PS) OM 647.961	03.03→ 07.09	<b>570-OX</b>	→A196439 <b>916-AR</b> A196440→ <b>4000-AR</b>	(24) <b>4031-FP</b> <b>655-FP</b>	(15) <b>4198-OT</b> (15) <b>745-AC</b> (15) <b>4225-ACC</b> Thermo- tronic, (15) <b>4255-ACC</b>
<b>E 280 T (211.254)</b> 170 kW (231 PS) M 272.943	03.05→ 07.09	<b>568-OX</b>	<b>423/2-AP</b>		Thermo- tronic <b>4198-OT</b> <b>745-AC</b> <b>4225-ACC</b> <b>4255-ACC</b>
<b>E 280 T 4-matic (211.292)</b> 170 kW (231 PS) M 272.943, M 272.944	03.05→ 07.09	<b>568-OX</b>	<b>423/2-AP</b>		Thermo- tronic <b>4198-OT</b> <b>745-AC</b> <b>4225-ACC</b> <b>4255-ACC</b>
<b>E 280 T CDI (211.220)</b> 140-200 kW (190-272 PS) OM 642.920	03.05→ 07.09	<b>577-OX</b>	<b>999-AP</b>	(24) <b>4031-FP</b> <b>655-FP</b>	(15) <b>4198-OT</b> (15) <b>745-AC</b> (15) <b>4225-ACC</b> Thermo- tronic, (15) <b>4255-ACC</b>
<b>E 280 T CDI (211.223)</b> 130-150 kW (177-204 PS) OM 648.961	05.04→ 07.09	<b>577-OX</b>	<b>4000-AR</b>	(24) <b>4031-FP</b> <b>655-FP</b>	(15) <b>4198-OT</b> (15) <b>745-AC</b> (15) <b>4225-ACC</b> Thermo- tronic, (15) <b>4255-ACC</b>
<b>E 280 T CDI 4-matic (211.284)</b> 140-165 kW (190-224 PS) OM 642.921	03.05→ 07.09	<b>577-OX</b>	<b>4000-AR</b>	(24) <b>4031-FP</b> <b>655-FP</b>	(15) <b>4198-OT</b> (15) <b>745-AC</b> (15) <b>4225-ACC</b> Thermo- tronic, (15) <b>4255-ACC</b>
<b>E 320 T (211.265)</b> 165 kW (224 PS) M 112.949	03.03→ 07.09	<b>568-OX</b>	<b>423/2-AP</b>	<b>438-FP</b>	(15) <b>4198-OT</b> (15) <b>745-AC</b> (15) <b>4225-ACC</b> Thermo- tronic, (15) <b>4255-ACC</b>
<b>E 320 T 4-matic (211.282)</b> 165 kW (224 PS) M 112.954	07.03→ 07.09	<b>568-OX</b>	<b>423/2-AP</b>	<b>438-FP</b>	(15) <b>4198-OT</b> (15) <b>745-AC</b> (15) <b>4225-ACC</b> Thermo- tronic, (15) <b>4255-ACC</b>
<b>E 320 T CDI (211.222)</b> 140-200 kW (190-272 PS) OM 642.920	03.05→ 07.09	<b>4117-OX</b>	<b>916-AR</b> <b>999-AP</b>	(24) <b>4031-FP</b> <b>655-FP</b>	(15) <b>4198-OT</b> (15) <b>745-AC</b> (15) <b>4225-ACC</b> Thermo- tronic, (15) <b>4255-ACC</b>
<b>E 320 T CDI (211.222)</b> 140-200 kW (190-272 PS) OM 642.920	11.07→ 07.09		<b>999-AP</b>		

**M**



					
<b>E-CLASS T-Model (S211)</b>					
<b>E 320 T CDI (211.226)</b> 130-150 kW (177-204 PS) OM 648.961	03.03→ 07.09	<b>577-OX</b>	A196440→ <b>4000-AR</b>	<b>916-AR</b> <b>4000-AR</b>	(24) <b>4031-FP</b> <b>655-FP</b> (15) <b>745-AC</b> (15) <b>4225-ACC</b> Thermo- tronic, (15) <b>4255-ACC</b>
<b>E 320 T CDI 4-matic (211.289)</b> 140-165 kW (190-224 PS) OM 642.921	03.05→ 07.09			<b>916-AR</b> <b>999-AP</b>	(24) <b>4031-FP</b> <b>655-FP</b> (15) <b>745-AC</b> (15) <b>4225-ACC</b> Thermo- tronic, (15) <b>4255-ACC</b>
<b>E 350 T (211.256)</b> 200 kW (272 PS) M 272.964	03.05→ 07.09	<b>568-OX</b>		<b>423/2-AP</b>	(15) <b>745-AC</b> (15) <b>4225-ACC</b> Thermo- tronic, (15) <b>4255-ACC</b>
<b>E 350 T 4-matic (211.287)</b> 200-205 kW (272-279 PS) M 272.972	03.05→ 07.09	<b>568-OX</b>		<b>423/2-AP</b>	(15) <b>745-AC</b> (15) <b>4225-ACC</b> Thermo- tronic, (15) <b>4255-ACC</b>
<b>E 500 T (211.270)</b> 215-225 kW (292-306 PS) M 113.967	10.03→ 07.09	<b>568-OX</b>		<b>423/2-AP</b>	→03.06 <b>438-FP</b> (15) <b>745-AC</b> (15) <b>4225-ACC</b> Thermo- tronic, (15) <b>4255-ACC</b>
<b>E 500 T (211.272)</b> 285 kW (388 PS) M 273.960	04.06→ 07.09	<b>568-OX</b>		<b>423/2-AP</b>	<b>438-FP</b> (15) <b>745-AC</b> (15) <b>4225-ACC</b> Thermo- tronic, (15) <b>4255-ACC</b>
<b>E 500 T 4-matic (211.283)</b> 225 kW (306 PS) M 113.969	10.03→ 07.09	<b>568-OX</b>		<b>423/2-AP</b>	→03.06 <b>438-FP</b> (15) <b>745-AC</b> (15) <b>4225-ACC</b> Thermo- tronic, (15) <b>4255-ACC</b>
<b>E 500 T 4-matic (211.290)</b> 285 kW (388 PS) M 273.962	04.06→ 07.09	<b>568-OX</b>		<b>423/2-AP</b>	<b>438-FP</b> (15) <b>745-AC</b> (15) <b>4225-ACC</b> Thermo- tronic, (15) <b>4255-ACC</b>
<b>E 55 T AMG Kompressor</b> 350 kW (476 PS) M 113.990	09.05→ 12.06				<b>4198-OT</b>
<b>E 55 T AMG Kompressor (211.276)</b> 350 kW (476 PS) M 113.990	07.03→ 07.09	<b>568-OX</b>		<b>423/2-AP</b>	Thermo- tronic <b>4255-ACC</b>
<b>E 63 AMG (211.277)</b> 378 kW (514 PS) M 156.983	03.06→ 07.09				Thermo- tronic <b>4255-ACC</b>
<b>E-CLASS T-Model (S212)</b>					
<b>E 200 (212.234)</b> 115-245 kW (156-333 PS) M 274.920	11.12→ 12.16	<b>4599-OX</b>		<b>4683-AP</b>	

**M**

  					
E-CLASS T-Model (S212)					
<b>E 200 CDI / BlueTEC (212.205, 212.206)</b> 100 kW (136 PS) OM 651.925	11.09→ 12.16	4483-OX	Euro 5 4687-AP 4872-AP	(24) 4485-FP 4486-FP (11) 4852-FP (11) 4853-FP	fine particle filter 4198-OT 4230-ACC 4622-ACC
<b>E 200 CGI (212.248)</b> 135-150 kW (184-204 PS) M 271.860	11.09→ 12.16	4492-OX 4878-OX	4284-AP		4198-OT 4230-ACC
<b>E 220 BlueTEC</b> 120-150 kW (163-204 PS) OM 651.924	05.15→ 12.16	4483-OX		(11) 4852-FP (11) 4853-FP	4198-OT
<b>E 220 BlueTEC 4-matic (212.211)</b> 120-150 kW (163-204 PS) OM 651.924	12.14→ 12.16	4483-OX	4687-AP	(11) 4852-FP (11) 4853-FP	
<b>E 220 CDI (212.202)</b> 120-150 kW (163-204 PS) OM 651.924	08.09→ 08.14	4483-OX	Euro 5 4687-AP	(24) 4485-FP (11) 4486-FP (11) 4852-FP (11) 4853-FP	4198-OT 4230-ACC
<b>E 220 CDI / BlueTEC (212.202, 212.201)</b> 120-150 kW (163-204 PS) OM 651.924	11.09→ 12.16	4483-OX	Euro 5 4687-AP	(24) 4485-FP (11) 4486-FP (11) 4852-FP (11) 4853-FP	4198-OT 4230-ACC
<b>E 250 (212.236)</b> 115-245 kW (156-333 PS) M 274.920	11.12→ 12.16	4599-OX	4683-AP		
<b>E 250 CDI / BlueTEC (212.203, 212.204)</b> 120-150 kW (163-204 PS) OM 651.924	11.09→ 12.16	4483-OX	Euro 5 4687-AP	(24) 4485-FP (11) 4486-FP (11) 4852-FP (11) 4853-FP	4198-OT 4230-ACC
<b>E 250 CDI / BlueTEC 4-matic (212.282, 212.297)</b> 120-150 kW (163-204 PS) OM 651.924	07.10→ 12.16	4483-OX	Euro 5 4687-AP	(24) 4485-FP (11) 4486-FP (11) 4852-FP (11) 4853-FP	4230-ACC
<b>E 250 CGI (212.247)</b> 135-150 kW (184-204 PS) M 271.860	11.09→ 12.13	4492-OX 4878-OX	4284-AP		4198-OT 4230-ACC
<b>E 300 (212.254)</b> 161-170 kW (219-231 PS) M 272.952	11.09→ 12.11	4668-OX 568-OX	423/2-AP 4689-AP		
<b>E 300 (212.255)</b> 185-245 kW (252-333 PS) M 276.952	07.11→ 12.16	4668-OX	4689-AP		
<b>E 300 4-matic (212.280)</b> 185-245 kW (252-333 PS) M 276.952	07.11→ 12.16	4668-OX	4689-AP		
<b>E 300 CDI (212.220)</b> 150-170 kW (204-231 PS) OM 642.850	12.09→ 12.10		999-AP	4849-FP	
<b>E 300 CDI / BlueTEC (212.227, 212.221)</b> 150-195 kW (204-265 PS) OM 642.850, 642.852	11.09→ 12.16		999-AP	4849-FP	
<b>E 300 Hybrid / BlueTEC Hybrid (212.298)</b> 120-150 kW (163-204 PS) OM 651.924	12.11→ 12.16	4483-OX	4687-AP	(11) 4852-FP (11) 4853-FP	4230-ACC
<b>E 350 (212.256)</b> 200 kW (272 PS) M 272.980	08.09→ 12.11	4668-OX 568-OX	423/2-AP		

**M**





					
<b>E-CLASS T-Model (S212)</b>					
<b>E 350 (212.259)</b> 185-245 kW (252-333 PS) M 276.952	09.11→ 12.14	<b>4668-OX</b>	<b>4689-AP</b>		
<b>E 350 4-matic (212.287)</b> 200 kW (272 PS) M 272.977	11.09→ 12.11	<b>4668-OX</b> <b>568-OX</b>	<b>423/2-AP</b>		
<b>E 350 4-matic (212.288)</b> 185-245 kW (252-333 PS) M 276.952	09.11→ 12.16	<b>4668-OX</b>	<b>4689-AP</b>		
<b>E 350 BlueTEC</b> 170-195 kW (231-265 PS) OM 642.852	11.12→ 12.16			<b>4849-FP</b>	
<b>E 350 BlueTEC (212.224)</b> 150-170 kW (204-231 PS) OM 642.850	11.09→ 12.13	<b>4117-OX</b>		(24) <b>4485-FP</b> <b>4486-FP</b> <b>4849-FP</b>	<b>4230-ACC</b>
<b>E 350 BlueTEC (212.226)</b> 170-195 kW (231-265 PS) OM 642.852	07.14→ 12.16			<b>4849-FP</b>	
<b>E 350 BlueTEC 4-matic (212.294)</b> 185-195 kW (252-265 PS) OM 642.858	11.12→ 12.16			<b>4849-FP</b>	
<b>E 350 BlueTEC 4-matic (212.294)</b> 170-195 kW (231-265 PS) OM 642.852, 642.858	07.14→ 12.16		<b>999-AP</b>	<b>4849-FP</b>	
<b>E 350 CDI (212.223)</b> 170-195 kW (231-265 PS) OM 642.852	07.11→ 12.13			<b>4849-FP</b>	
<b>E 350 CDI (212.225)</b> 150-170 kW (204-231 PS) OM 642.850	11.09→ 12.11			<b>4849-FP</b>	
<b>E 350 CDI 4-matic (212.289)</b> 170 kW (231 PS) OM 642.856	11.09→ 12.11		<b>999-AP</b>	<b>4849-FP</b>	
<b>E 350 CDI 4-matic (212.293)</b> 185-195 kW (252-265 PS) OM 642.858	07.11→ 12.13		<b>999-AP</b>	<b>4849-FP</b>	
<b>E 350 CGI (212.257)</b> 215 kW (292 PS) M 272.983	11.09→ 12.11	<b>568-OX</b>	<b>423/2-AP</b>		
<b>E 400 (212.265)</b> 200-245 kW (272-333 PS) M 276.820	01.13→ 12.16	<b>4668-OX</b>			
<b>E 400 4-matic (212.267)</b> 200-245 kW (272-333 PS) M 276.820	01.13→ 12.16	<b>4668-OX</b>			
<b>E 500 (212.272)</b> 285 kW (388 PS) M 273.971	11.09→ 12.11	<b>568-OX</b>	<b>423/2-AP</b> <b>4688-AP</b>		
<b>E 500 (212.273)</b> 300-320 kW (408-435 PS) M 278.922	09.11→ 12.16		<b>4688-AP</b>		
<b>E 500 4-matic (212.291)</b> 300-320 kW (408-435 PS) M 278.922	09.11→ 12.16		<b>4688-AP</b>		
<b>E 63 AMG (212.274)</b> 386-430 kW (525-585 PS) M 157.981	02.11→ 12.16		<b>4688-AP</b>		
<b>E 63 AMG (212.274)</b> 386-430 kW (525-585 PS) M 157.981	02.11→ 12.16		<b>4688-AP</b>		
<b>E 63 AMG (212.275)</b> 386-430 kW (525-585 PS) M 157.981	02.13→ 12.16		<b>4688-AP</b>		

**M**







<b>E-CLASS T-Model (S212)</b>							
<b>E 63 AMG (212.277)</b> 336-410 kW (457-558 PS) M 156.985	08.09→ 12.11				<b>4688-AP</b>		
<b>E 63 AMG 4-matic (212.276)</b> 386-430 kW (525-585 PS) M 157.981	02.13→ 12.16				<b>4688-AP</b>		
<b>E 63 AMG 4-matic (212.292)</b> 386-430 kW (525-585 PS) M 157.981	02.11→ 12.16				<b>4688-AP</b>		
<b>E-CLASS T-Model (S213)</b>							
<b>AMG E 43 4-matic (213.264)</b> 200-295 kW (272-401 PS) M 276.823	10.16→						fine particle filter <b>4622-ACC</b>
<b>AMG E 53 EQ Boost 4-matic+ (213.261)</b> 220-320 kW (299-435 PS) M 256.930	04.18→						fine particle filter <b>4622-ACC</b>
<b>AMG E 63 4-matic+ (213.288)</b> 350-470 kW (476-639 PS) M 177.980	05.17→						fine particle filter <b>4622-ACC</b>
<b>AMG E 63 S 4-matic+ (213.289)</b> 350-470 kW (476-639 PS) M 177.980	05.17→						fine particle filter <b>4622-ACC</b>
<b>E 200 (213.242)</b> 115-245 kW (156-333 PS) M 274.920	07.16→				<b>4683-AP</b>		fine particle filter <b>4622-ACC</b>
<b>E 200 4-matic (213.243)</b> 115-245 kW (156-333 PS) M 274.920	01.17→				<b>4683-AP</b>		fine particle filter <b>4622-ACC</b>
<b>E 200 EQ Boost (213.280)</b> 145-220 kW (197-299 PS) M 264.920	06.19→				<b>4964-AP</b>		fine particle filter <b>4622-ACC</b>
<b>E 200 EQ Boost 4-matic (213.287)</b> 145-220 kW (197-299 PS) M 264.920	06.19→				<b>4964-AP</b>		fine particle filter <b>4622-ACC</b>
<b>E 200 d (213.212)</b> 90-118 kW (122-160 PS) OM 654.916	11.18→						fine particle filter <b>4622-ACC</b>
<b>E 200 d (213.213)</b> 84-235 kW (114-320 PS) OM 654.920	10.16→						fine particle filter <b>4622-ACC</b>
<b>E 220 d (213.204)</b> 84-235 kW (114-320 PS) OM 654.920	07.16→						fine particle filter <b>4622-ACC</b>
<b>E 220 d (213.204)</b> 84-235 kW (114-320 PS) OM 654.920	07.16→						fine particle filter <b>4622-ACC</b>
<b>E 220 d 4-matic (213.205)</b> 84-235 kW (114-320 PS) OM 654.920	01.17→						fine particle filter <b>4622-ACC</b>
<b>E 250 (213.245)</b> 115-245 kW (156-333 PS) M 274.920	07.16→				<b>4683-AP</b>		
<b>E 300 EQ Boost (213.283)</b> 145-220 kW (197-299 PS) M 264.920	06.19→				<b>4964-AP</b>		fine particle filter <b>4622-ACC</b>
<b>E 300 d (213.208)</b> 84-235 kW (114-320 PS) OM 654.920	12.17→						fine particle filter <b>4622-ACC</b>
<b>E 300 de (213.216)</b> 84-235 kW (114-320 PS) OM 654.920	10.18→						fine particle filter <b>4622-ACC</b>









**M**

					
<b>E-CLASS T-Model (S213)</b>					
<b>E 350 d (213.222)</b> 183-250 kW (249-340 PS) OM 656.929	08.18→				fine particle filter <b>4622-ACC</b>
<b>E 350 d (213.233)</b> 190 kW (258 PS) OM 642.855	10.16→			<b>4849-FP</b>	fine particle filter <b>4622-ACC</b>
<b>E 350 d 4-matic (213.234)</b> 190 kW (258 PS) OM 642.873	06.17→			<b>4849-FP</b>	fine particle filter <b>4622-ACC</b>
<b>E 400 4-matic (213.271)</b> 245 kW (333 PS) M 276.853	10.16→				fine particle filter <b>4622-ACC</b>
<b>E 400 d (213.220)</b> 183-250 kW (249-340 PS) OM 656.929	02.19→				fine particle filter <b>4622-ACC</b>
<b>E 400 d 4-matic (213.223)</b> 183-250 kW (249-340 PS) OM 656.929	04.18→				fine particle filter <b>4622-ACC</b>
<b>E 450 4-matic (213.268)</b> 200-295 kW (272-401 PS) M 276.823	08.18→				fine particle filter <b>4622-ACC</b>
<b>E-KLASSE (A207/C207)</b>					
<b>300 CDI</b> 170 kW (231 PS) OM 642.836	01.09→			(24), 05.09→	<b>4486-FP</b> <b>4230-ACC</b>
<b>E-KLASSE (S211/W211)</b>					
<b>200 CGI</b> 105-125 kW (143-170 PS) M 271.946	11.02→ 12.08	<b>4878-OX</b> <b>659-OX</b>	<b>986-AR</b>		Thermo-tronic <b>4198-OT</b> <b>4255-ACC</b>
<b>G-CLASS (W460)</b>					
<b>230 G (460,2)</b> 66-75 kW (90-102 PS) M 115.973	03.79→ 07.93	<b>014-OC</b>		<b>033-FP</b>	
<b>230 G (460,2)</b> 66-75 kW (90-102 PS) M 115.973	02.80→ 07.87	<b>014-OC</b>		<b>033-FP</b>	
<b>230 GE (460,2)</b> 90-93 kW (122-126 PS) M 102.981, M 102.987, M 102.989	04.82→ 08.92	→04.84 05.84→	<b>013-OC</b> <b>135-OC</b>	→08.85 09.85→	<b>033-FP</b> <b>067-FP</b>
<b>230 GE (460,2)</b> 90-92 kW (122-125 PS) M 102.979, M 102.987	05.87→ 08.92			<b>067-FP</b>	
<b>240 GD (460,3)</b> 53 kW (72 PS) OM 616.936	03.79→ 08.87	<b>015-OC</b>		<b>005-FS</b>	
<b>250 GD (460,3)</b> 62-69 kW (84-94 PS) OM 602.930	10.87→ 12.92	<b>136-OC</b>		<b>158-FS</b>	
<b>250 GD (460,3)</b> 62-69 kW (84-94 PS) OM 602.930	12.88→ 08.92	<b>136-OC</b>	<b>169-AP</b>	<b>158-FS</b>	
<b>280 GE (460,2)</b> 110-115 kW (150-156 PS) M 110.994	11.79→ 08.89	<b>016-OC</b>		<b>033-FP</b>	
<b>280 GE (460,2)</b> 110-115 kW (150-156 PS) M 110.994	08.84→ 08.89	<b>016-OC</b>		<b>033-FP</b>	
<b>G-CLASS (W461)</b>					
<b>250 GD (461)</b> 68 kW (92 PS) OM 602.939	02.90→ 05.93	<b>136-OC</b>	<b>169-AP</b>		
<b>290 GD/G 290 D (461.337, 461.338)</b> 70-72 kW (95-98 PS) OM 602.942	06.93→ 07.00	<b>136-OC</b>			
<b>G 270 CDI</b> 115 kW (156 PS) OM 612.966	01.03→	<b>570-OX</b>	<b>435-AP</b>	<b>265-FP</b>	<b>4198-OT</b>

**M**

					
<b>G-CLASS (W461)</b>					
<b>G 280 CDI (461.304, 461.346, 461.370, 461.334, 461.339,...</b> 135 kW (184 PS) OM 642.884, 642.975	04.09→				<b>4198-OT</b>
<b>G 290 TD (461.335, 461.336)</b> 88 kW (120 PS) OM 602.983	07.97→	<b>384-OX</b>			
<b>G 300 CDI (461.333)</b> 135 kW (184 PS) OM 642.884	04.10→			<b>4849-FP</b>	<b>4198-OT</b>
<b>G-CLASS (W463)</b>					
<b>230 GE (463.224, 463.225)</b> 93 kW (126 PS) M 102.989	06.90→ 06.93	<b>135-OC</b>		<b>067-FP</b>	<b>941-ACC</b>
<b>250 GD (463.324, 463.325)</b> 69 kW (94 PS) OM 602.931	06.90→ 10.92	<b>136-OC</b>	<b>169-AP</b>		
<b>300 GD (463.327, 463.328)</b> 83 kW (113 PS) OM 603.931	09.89→ 08.93	<b>136-OC</b>	<b>183-AP</b>	<b>158-FS</b>	<b>941-ACC</b>
<b>300 GE (463.227, 463.228)</b> 125-128 kW (170-174 PS) M 103.987	09.89→ 08.93	<b>227-OX</b>	<b>012-AR</b>	<b>067-FP</b>	<b>941-ACC</b>
<b>300 GE (463.227, 463.228)</b> 125-128 kW (170-174 PS) M 103.987	06.90→ 08.97	<b>227-OX</b>	→08.93 <b>012-AR</b>	<b>067-FP</b>	<b>941-ACC</b>
<b>350 Turbo GD (463.320, 463.321)</b> 100 kW (136 PS) OM 603.972	09.91→ 08.96	<b>136-OC</b>	<b>183-AP</b>	<b>158-FS</b>	<b>941-ACC</b>
<b>500 GE (463.228)</b> 164-195 kW (223-265 PS) M 117.965	09.93→ 12.94	<b>016-OC</b>		<b>067-FP</b>	<b>941-ACC</b>
<b>AMG G 63 (463.272)</b> 400-420 kW (544-571 PS) M 157.984	06.15→		<b>4688-AP</b>		
<b>G 270 CDI (463.322, 463.323)</b> 115-120 kW (156-163 PS) OM 612.965	10.01→ 07.03	<b>570-OX</b>	<b>435-AP</b>	<b>265-FP</b>	<b>4198-OT</b> <b>941-ACC</b>
<b>G 300 TD (463.330, 463.331)</b> 130 kW (177 PS) OM 606.964	09.96→ 07.00	<b>384-OX</b>		<b>158-FS</b>	<b>4198-OT</b> <b>941-ACC</b>
<b>G 320 (463.230, 463.231)</b> 155 kW (211 PS) M 104.996	09.94→ 12.97	<b>227-OX</b>		<b>067-FP</b>	<b>941-ACC</b>
<b>G 320 (463.232, 463.233, 463.244, 463.245)</b> 158 kW (215 PS) M 112.945	11.97→ 08.04	<b>568-OX</b>	<b>423/2-AP</b>	<b>438-FP</b>	<b>4198-OT</b> <b>941-ACC</b>
<b>G 320 CDI (463.321)</b> 100 kW (136 PS) OM 603.972	09.96→ 08.99	<b>136-OC</b>			
<b>G 320 CDI (463.340, 463.341, 463.343)</b> 165 kW (224 PS) OM 642.970	09.06→	<b>4117-OX</b>	<b>999-AP</b>	(24) <b>4031-FP</b>	<b>4198-OT</b> <b>941-ACC</b>
<b>G 350 CDI</b> 155 kW (211 PS) OM 642.886	07.11→			<b>4849-FP</b>	
<b>G 350 d (463.348)</b> 180 kW (245 PS) OM 642.887	06.15→			<b>4849-FP</b>	
<b>G 400 CDI (463.332, 463.333)</b> 184 kW (250 PS) OM 628.962	12.00→ 07.06	<b>4164-OX</b>	<b>998-AP</b>	<b>4029-FP</b>	<b>4198-OT</b> <b>941-ACC</b>
<b>G 500 (463.222, 463.236, 463.237, 463.242)</b> 285-320 kW (388-435 PS) M 273.963, M 273.969	05.08→	<b>568-OX</b>	<b>423/2-AP</b>		

**M**

								
<b>G-CLASS (W463)</b>								
<b>G 500 (463.247, 463.248, 463.249, 463.240, 463.241,....</b> 215-218 kW (292-296 PS) M 113.962				04.98→	<b>568-OX</b>	<b>423/2-AP</b>	<b>438-FP</b>	<b>4198-OT</b> <b>941-ACC</b>
<b>G 500 (463.249)</b> 215-218 kW (292-296 PS) M 113.962				09.04→ 12.05	<b>568-OX</b>	<b>423/2-AP</b>		
<b>G 55 AMG (463.243, 463.246)</b> 260 kW (354 PS) M 113.982				04.99→	<b>568-OX</b>	<b>423/2-AP</b>	<b>438-FP</b>	<b>4198-OT</b> <b>941-ACC</b>
<b>G 55 AMG (463.270, 463.271)</b> 350-373 kW (476-507 PS) M 113.993				06.04→	<b>568-OX</b>			<b>4198-OT</b>
<b>G 55 AMG (463.270, 463.271)</b> 350-373 kW (476-507 PS) M 113.993				09.04→ 12.11				<b>4198-OT</b>
<b>G 55 AMG (463.270, 463.271)</b> 350-373 kW (476-507 PS) M 113.993				08.06→ 12.12	<b>568-OX</b>			<b>4198-OT</b>
<b>G 55 AMG (463.270, 463.271)</b> 350-373 kW (476-507 PS) M 113.993				08.08→	<b>568-OX</b>			<b>4198-OT</b>
<b>G 63 AMG (463.273)</b> 400-420 kW (544-571 PS) M 157.984				05.12→		<b>4688-AP</b>		
<b>G 63 AMG 6x6</b> 400-420 kW (544-571 PS) M 157.984				12.14→		<b>4688-AP</b>		
<b>G-CLASS Cabrio (W460)</b>								
<b>250 GD (460.317)</b> 62-69 kW (84-94 PS) OM 602.930				10.87→ 10.91	<b>136-OC</b>			
<b>G-CLASS Cabrio (W463)</b>								
<b>230 GE (463.204)</b> 93 kW (126 PS) M 102.989				06.90→ 02.93	<b>135-OC</b>		<b>067-FP</b>	<b>941-ACC</b>
<b>300 GD (463.307)</b> 83 kW (113 PS) OM 603.931				09.89→ 08.93	<b>136-OC</b>	<b>183-AP</b>	<b>158-FS</b>	<b>941-ACC</b>
<b>300 GE (463.207)</b> 125-128 kW (170-174 PS) M 103.987				09.89→ 09.97	<b>227-OX</b>	→08.93 <b>012-AR</b>	<b>067-FP</b>	<b>941-ACC</b>
<b>320 GE (463.208)</b> 155 kW (211 PS) M 104.996				09.94→ 11.97	<b>227-OX</b>		<b>067-FP</b>	<b>941-ACC</b>
<b>350 G Turbo-D (463.300)</b> 100 kW (136 PS) OM 603.972				09.91→ 09.97	<b>136-OC</b>	<b>183-AP</b>	<b>158-FS</b>	<b>941-ACC</b>
<b>G 300 TD (463.308)</b> 130 kW (177 PS) OM 606.964				09.96→ 07.00	<b>384-OX</b>		<b>158-FS</b>	<b>4198-OT</b> <b>941-ACC</b>
<b>G 320 (463.209, 463.250)</b> 158 kW (215 PS) M 112.945				11.97→	<b>568-OX</b>	<b>423/2-AP</b>	<b>438-FP</b>	<b>4198-OT</b> <b>941-ACC</b>
<b>G 320 (463.250)</b> 158 kW (215 PS) M 112.945				11.97→ 08.04		<b>423/2-AP</b>		<b>4198-OT</b>
<b>G 320 CDI (463.303)</b> 165 kW (224 PS) OM 642.970				09.06→	<b>4117-OX</b>	<b>999-AP</b>	(24) <b>4031-FP</b>	<b>4198-OT</b> <b>941-ACC</b>
<b>G 320 CDI (463.320)</b> 100 kW (136 PS) OM 603.972				09.96→ 08.99	<b>136-OC</b>			
<b>G 350 CDI</b> 155 kW (211 PS) OM 642.886				07.11→			<b>4849-FP</b>	
<b>G 400 CDI (463.309)</b> 184 kW (250 PS) OM 628.962				12.00→	<b>4164-OX</b>	<b>998-AP</b>	<b>4029-FP</b>	<b>4198-OT</b> <b>941-ACC</b>





**M**





<b>G-CLASS Cabrio (W463)</b>								
<b>G 500 (463)</b> 215-218 kW (292-296 PS) M 113.962	04.98→		<b>568-OX</b>		<b>423/2-AP</b>		<b>438-FP</b>	<b>4198-OT</b> <b>941-ACC</b>
<b>G 500 (463.202)</b> 285-320 kW (388-435 PS) M 273.963, M 273.969	12.09→		<b>568-OX</b>		<b>423/2-AP</b>			<b>941-ACC</b>
<b>GL-CLASS (X164)</b>								
<b>GL 320 CDI / 350 BlueTEC 4-matic (164.824, 164.825)</b> 150-170 kW (204-231 PS) OM 642.820	12.09→ 08.12		<b>4117-OX</b>		<b>999-AP</b>		(24) <b>4485-FP</b> <b>4486-FP</b> <b>4849-FP</b>	Set(2 pcs.) <b>4234-ACC</b>
<b>GL 320 CDI 4-matic</b> 140-170 kW (190-231 PS) OM 642.940	09.06→ 12.09					(24)	<b>4031-FP</b> <b>4485-FP</b> <b>4850-FP</b>	
<b>GL 320 CDI 4-matic (164.822)</b> 140-170 kW (190-231 PS) OM 642.940	09.06→ 05.09		<b>4117-OX</b>		<b>999-AP</b>		(11) <b>4485-FP</b> <b>4850-FP</b> <b>655-FP</b>	Set(2 pcs.) <b>4234-ACC</b>
<b>GL 350 CDI 4-matic</b> 150-170 kW (204-231 PS) OM 642.820	09.09→ 12.10						<b>4849-FP</b>	
<b>GL 350 CDI 4-matic (164.822)</b> 140-170 kW (190-231 PS) OM 642.940	05.09→ 08.12				<b>999-AP</b>	(24)	<b>4486-FP</b>	
<b>GL 350 CDI 4-matic (164.823)</b> 165-195 kW (224-265 PS) OM 642.822	10.10→ 08.12				<b>999-AP</b>		<b>4849-FP</b>	
<b>GL 420 CDI 4-matic (164.828)</b> 225 kW (306 PS) OM 629.912	09.06→ 05.09						<b>655-FP</b>	Set(2 pcs.) <b>4234-ACC</b>
<b>GL 450 4-matic (164.871)</b> 250 kW (340 PS) M 273.923	09.06→ 08.12		<b>568-OX</b>		<b>423/2-AP</b>			Set(2 pcs.) <b>4234-ACC</b>
<b>GL 500 4-matic (164.886)</b> 285-320 kW (388-435 PS) M 273.963	09.06→ 12.12		<b>568-OX</b>		<b>423/2-AP</b>			Set(2 pcs.) <b>4234-ACC</b>
<b>GL-CLASS (X166)</b>								
<b>GL 350 CDI / BlueTEC 4-matic (166.824)</b> 179-190 kW (243-258 PS) OM 642.826	07.12→ 10.15						<b>4849-FP</b>	<b>4679-AC</b>
<b>GL 350 CDI / BlueTEC 4-matic (166.824)</b> 179-190 kW (243-258 PS) OM 642.826	07.12→ 10.15						<b>4849-FP</b>	
<b>GL 350 CDI / BlueTec 4-matic (166.823, 166.824)</b> 179-190 kW (243-258 PS) OM 642.826	07.12→ 10.15						<b>4849-FP</b>	<b>4679-AC</b>
<b>GL 400 4-matic (166.856)</b> 200-325 kW (272-442 PS) M 276.821	08.13→ 10.15		<b>4668-OX</b>					<b>4679-AC</b>
<b>GL 450 4-matic</b> 200-325 kW (272-442 PS) M 276.821	09.14→ 10.15				<b>4688-AP</b>			<b>4679-AC</b>
<b>GL 450 4-matic (166.872)</b> 270-335 kW (367-456 PS) M 278.928	07.12→ 10.15		<b>4668-OX</b>		<b>4688-AP</b>			<b>4679-AC</b>
<b>GL 500 4-matic (166.871)</b> 310 kW (422 PS) M 278.912	04.15→ 12.15				<b>4688-AP</b>			<b>4679-AC</b>

**M**







						
<b>GL-CLASS (X166)</b>						
<b>GL 500 4-matic (166.873)</b> 270-335 kW (367-456 PS) M 278.928	07.12→ 10.15			<b>4688-AP</b>		<b>4679-AC</b> <b>4951-ACC</b>
<b>GL 500 4-matic (166.873)</b> 270-335 kW (367-456 PS) M 278.928	07.14→ 10.15			<b>4688-AP</b>		
<b>GL 63 AMG 4-matic</b> 386-430 kW (525-585 PS) M 157.982	07.12→ 12.15					<b>4679-AC</b>
<b>GL 63 AMG 4-matic (166.874)</b> 386-430 kW (525-585 PS) M 157.982	07.12→ 10.15			<b>4688-AP</b>		<b>4679-AC</b>
<b>GL 63 AMG 4-matic (166.874)</b> 386-430 kW (525-585 PS) M 157.982	07.12→ 10.15			<b>4688-AP</b>		
<b>GLA-CLASS (X156)</b>						
<b>AMG GLA 45 4-matic (156.952)</b> 250-280 kW (340-381 PS) M 133.980	07.15→					<b>4620-ACC</b>
<b>AMG GLA 45 4-matic (156.952)</b> 250-280 kW (340-381 PS) M 133.980	01.19→					<b>4620-ACC</b>
<b>GLA 180 (156.942)</b> 75-115 kW (102-156 PS) M 270.910	02.15→	<b>4599-OX</b>		<b>4680-AP</b>		<b>4620-ACC</b>
<b>GLA 180 CDI / d (156.912)</b> 55-81 kW (75-110 PS) OM 607.951	07.14→	<b>4684-OS</b>		<b>4517-AP</b>	<b>4857-FP</b>	<b>4620-ACC</b>
<b>GLA 200 (156.943)</b> 75-115 kW (102-156 PS) M 270.910	12.13→	<b>4599-OX</b>		<b>4680-AP</b>		<b>4620-ACC</b>
<b>GLA 200 (156.943)</b> 75-115 kW (102-156 PS) M 270.910	07.18→			<b>4680-AP</b>		<b>4620-ACC</b>
<b>GLA 200 (156.945)</b> 115-160 kW (156-218 PS) M 270.920	09.14→					<b>4620-ACC</b>
<b>GLA 200 CDI / d (156.908)</b> 80-130 kW (109-177 PS) OM 651.930	12.13→	<b>4483-OX</b>		<b>4517-AP</b>	<b>4849-FP</b> (21) <b>4850-FP</b>	<b>4620-ACC</b>
<b>GLA 200 CDI 4-matic (156.902)</b> 80-130 kW (109-177 PS) OM 651.930	12.13→	<b>4483-OX</b>		<b>4517-AP</b>	<b>4849-FP</b> (21) <b>4850-FP</b>	<b>4620-ACC</b>
<b>GLA 220 (156.945)</b> 115-160 kW (156-218 PS) M 270.920	01.17→			<b>4680-AP</b>		<b>4620-ACC</b>
<b>GLA 220 4-matic (156.947)</b> 115-160 kW (156-218 PS) M 270.920	01.17→			<b>4680-AP</b>		<b>4620-ACC</b>
<b>GLA 220 CDI (156.903)</b> 80-130 kW (109-177 PS) OM 651.930	12.13→	<b>4483-OX</b>		<b>4517-AP</b>	<b>4849-FP</b> (21) <b>4850-FP</b>	<b>4620-ACC</b>
<b>GLA 220 CDI / d (156.903)</b> 80-130 kW (109-177 PS) OM 651.930	12.13→	<b>4483-OX</b>		<b>4517-AP</b>	<b>4849-FP</b> (21) <b>4850-FP</b>	<b>4620-ACC</b>
<b>GLA 220 CDI / d 4-matic (156.905)</b> 80-130 kW (109-177 PS) OM 651.930	12.13→	<b>4483-OX</b>		<b>4517-AP</b>	<b>4849-FP</b> (21) <b>4850-FP</b>	<b>4620-ACC</b>
<b>GLA 220 CDI 4-matic (156.905)</b> 80-130 kW (109-177 PS) OM 651.930	12.13→	<b>4483-OX</b>		<b>4517-AP</b>	<b>4849-FP</b> (21) <b>4850-FP</b>	<b>4620-ACC</b>

**M**

					
<b>GLA-CLASS (X156)</b>					
<b>GLA 220 d (156.903)</b> 80-130 kW (109-177 PS) OM 651.930	07.15→	<b>4483-OX</b>	<b>4517-AP</b>	(21) <b>4849-FP</b> <b>4850-FP</b>	<b>4620-ACC</b>
<b>GLA 220 d 4-matic (156.905)</b> 80-130 kW (109-177 PS) OM 651.930	07.15→	<b>4483-OX</b>	<b>4517-AP</b>	(21) <b>4849-FP</b> <b>4850-FP</b>	<b>4620-ACC</b>
<b>GLA 250 (156.944)</b> 115-160 kW (156-218 PS) M 270.920	12.13→	<b>4599-OX</b>	<b>4680-AP</b>		<b>4620-ACC</b>
<b>GLA 250 4-matic (156.946)</b> 115-160 kW (156-218 PS) M 270.920	12.13→	<b>4599-OX</b>	<b>4680-AP</b>		<b>4620-ACC</b>
<b>GLA 45 AMG 4-matic (156.952)</b> 250-280 kW (340-381 PS) M 133.980	05.14→				<b>4620-ACC</b>
<b>GLC (X253)</b>					
<b>200 (253.942)</b> 115-245 kW (156-333 PS) M 274.920	06.16→ 04.19				fine particle filter <b>4622-ACC</b>
<b>200 4-matic (253.943)</b> 115-245 kW (156-333 PS) M 274.920	06.16→ 04.19				fine particle filter <b>4622-ACC</b>
<b>200 EQ Boost (253.980)</b> 145-220 kW (197-299 PS) M 264.920	04.19→		<b>4964-AP</b>		fine particle filter <b>4622-ACC</b>
<b>200 EQ Boost 4-matic (253.981)</b> 145-220 kW (197-299 PS) M 264.920	04.19→		<b>4964-AP</b>		fine particle filter <b>4622-ACC</b>
<b>200 d (253.913)</b> 84-235 kW (114-320 PS) OM 654.920	04.19→				fine particle filter <b>4622-ACC</b>
<b>200 d 4-matic (253.916)</b> 84-235 kW (114-320 PS) OM 654.920	04.19→				fine particle filter <b>4622-ACC</b>
<b>220 d (253.914)</b> 84-235 kW (114-320 PS) OM 654.920	04.19→				fine particle filter <b>4622-ACC</b>
<b>220 d 4-matic (253.905, 253.903)</b> 100-150 kW (136-204 PS) OM 651.921	06.15→ 04.19	<b>4483-OX</b>		<b>4852-FP</b>	fine particle filter <b>4679-AC</b> <b>4622-ACC</b>
<b>220 d 4-matic (253.905, 253.903)</b> 100-150 kW (136-204 PS) OM 651.921	06.15→ 04.19	<b>4483-OX</b>		<b>4852-FP</b>	fine particle filter <b>4622-ACC</b>
<b>220 d 4-matic (253.915)</b> 84-235 kW (114-320 PS) OM 654.920	04.19→				fine particle filter <b>4622-ACC</b>
<b>250 4-matic (253.946)</b> 115-245 kW (156-333 PS) M 274.920	06.15→ 04.19		<b>4704-AP</b>		fine particle filter <b>4679-AC</b> <b>4622-ACC</b>
<b>250 d 4-matic (253.909)</b> 100-150 kW (136-204 PS) OM 651.921	06.15→ 04.19	<b>4483-OX</b>		<b>4852-FP</b>	fine particle filter <b>4679-AC</b> <b>4622-ACC</b>
<b>300 (253.948)</b> 115-245 kW (156-333 PS) M 274.920	01.16→ 04.19				fine particle filter <b>4622-ACC</b>
<b>300 4-matic (253.949)</b> 115-245 kW (156-333 PS) M 274.920	07.15→ 04.19		<b>4683-AP</b>		fine particle filter <b>4622-ACC</b>
<b>300 4-matic (253.949)</b> 115-245 kW (156-333 PS) M 274.920	07.15→ 04.19		<b>4683-AP</b>		fine particle filter <b>4622-ACC</b>

  					
<b>GLC (X253)</b>					
<b>300 EQ Boost 4-matic (253.984)</b> 145-220 kW (197-299 PS) M 264.920	04.19→			<b>4964-AP</b>	fine particle filter <b>4622-ACC</b>
<b>300 d 4-matic (253.919)</b> 84-235 kW (114-320 PS) OM 654.920	04.19→				fine particle filter <b>4622-ACC</b>
<b>350 d 4-matic (253.925)</b> 190 kW (258 PS) OM 642.873	10.16→ 04.19				<b>4849-FP</b> fine particle filter <b>4622-ACC</b>
<b>350 e 4-matic (253.954)</b> 115-245 kW (156-333 PS) M 274.920	01.16→ 04.19			<b>4704-AP</b>	fine particle filter <b>4622-ACC</b>
<b>350 e 4-matic (253.954)</b> 115-245 kW (156-333 PS) M 274.920	01.16→ 04.19			<b>4704-AP</b>	fine particle filter <b>4622-ACC</b>
<b>AMG 63 4-matic+ (253.988)</b> 350-470 kW (476-639 PS) M 177.980	06.17→				fine particle filter <b>4622-ACC</b>
<b>AMG 63 S 4-matic+ (253.989)</b> 350-470 kW (476-639 PS) M 177.980	06.17→				fine particle filter <b>4622-ACC</b>
<b>GLC Coupe (C253)</b>					
<b>200 (253.342)</b> 115-245 kW (156-333 PS) M 274.920	06.16→ 04.19				fine particle filter <b>4622-ACC</b>
<b>200 4-matic (253.343)</b> 115-245 kW (156-333 PS) M 274.920	11.16→ 04.19				fine particle filter <b>4622-ACC</b>
<b>200 EQ Boost (253.380)</b> 145-220 kW (197-299 PS) M 264.920	04.19→			<b>4964-AP</b>	fine particle filter <b>4622-ACC</b>
<b>200 EQ Boost 4-matic (253.381)</b> 145-220 kW (197-299 PS) M 264.920	04.19→			<b>4964-AP</b>	fine particle filter <b>4622-ACC</b>
<b>200 d (253.313)</b> 84-235 kW (114-320 PS) OM 654.920	04.19→				fine particle filter <b>4622-ACC</b>
<b>200 d 4-matic (253.316)</b> 84-235 kW (114-320 PS) OM 654.920	04.19→				fine particle filter <b>4622-ACC</b>
<b>220 d 4-matic (253.303, 253.305)</b> 100-150 kW (136-204 PS) OM 651.921	06.16→ 04.19	<b>4483-OX</b>			fine particle filter <b>4622-ACC</b> <b>4951-ACC</b>
<b>220 d 4-matic (253.303, 253.305)</b> 100-150 kW (136-204 PS) OM 651.921	06.16→ 04.19	<b>4483-OX</b>			fine particle filter <b>4622-ACC</b>
<b>220 d 4-matic (253.315)</b> 84-235 kW (114-320 PS) OM 654.920	04.19→				fine particle filter <b>4622-ACC</b>
<b>250 4-matic (253.346)</b> 115-245 kW (156-333 PS) M 274.920	06.16→ 04.19			<b>4704-AP</b>	fine particle filter <b>4622-ACC</b> <b>4951-ACC</b>
<b>250 d 4-matic (253.309)</b> 100-150 kW (136-204 PS) OM 651.921	06.16→ 04.19	<b>4483-OX</b>			fine particle filter <b>4622-ACC</b> <b>4951-ACC</b>
<b>260 4-matic (253.381)</b> 145-220 kW (197-299 PS) M 264.920	11.19→			<b>4964-AP</b>	
<b>300 4-matic (253.349)</b> 115-245 kW (156-333 PS) M 274.920	10.16→ 04.19			<b>4683-AP</b>	









**M**

							
<b>GLC Coupe (C253)</b>							
<b>300 4-matic (253.384)</b> 145-220 kW (197-299 PS) M 264.920		11.19→		<b>4964-AP</b>			
<b>300 EQ Boost 4-matic (253.384)</b> 145-220 kW (197-299 PS) M 264.920		04.19→		<b>4964-AP</b>		fine particle filter	<b>4622-ACC</b>
<b>300 d 4-matic (253.319)</b> 84-235 kW (114-320 PS) OM 654.920		04.19→				fine particle filter	<b>4622-ACC</b>
<b>350 d 4-matic (253.325)</b> 190 kW (258 PS) OM 642.873		10.16→ 04.19			<b>4849-FP</b>	fine particle filter	<b>4622-ACC</b>
<b>350 e 4-matic (253.354)</b> 115-245 kW (156-333 PS) M 274.920		10.16→ 04.19		<b>4704-AP</b>		fine particle filter	<b>4622-ACC</b>
<b>350 e 4-matic (253.354)</b> 115-245 kW (156-333 PS) M 274.920		10.16→ 04.19		<b>4704-AP</b>		fine particle filter	<b>4622-ACC</b>
<b>AMG 43 4-matic (253.364)</b> 200-295 kW (272-401 PS) M 276.823		10.16→ 08.19				fine particle filter	<b>4622-ACC</b>
<b>AMG 63 4-matic+ (253.388)</b> 350-470 kW (476-639 PS) M 177.980		06.17→				fine particle filter	<b>4622-ACC</b>
<b>GLE (V167)</b>							
<b>GLE 350 (167.148)</b> 145-220 kW (197-299 PS) M 264.920		04.19→		<b>4964-AP</b>			
<b>GLE 350 4-matic (167.149)</b> 145-220 kW (197-299 PS) M 264.920		04.19→		<b>4964-AP</b>			
<b>GLE (W166)</b>							
<b>250 d (166.006)</b> 150-152 kW (204-207 PS) OM 651.960		04.15→ 10.18	<b>4483-OX</b>		<b>4852-FP</b>		<b>4679-AC</b>
<b>250 d 4-matic (166.004)</b> 150-152 kW (204-207 PS) OM 651.960		04.15→ 10.18	<b>4483-OX</b>		<b>4852-FP</b>		<b>4679-AC</b>
<b>320 4-matic (166.062)</b> 200-325 kW (272-442 PS) M 276.821		10.15→ 10.18	<b>4668-OX</b>				
<b>350 d 4-matic (166.024)</b> 179-190 kW (243-258 PS) OM 642.826		04.15→ 10.18			<b>4849-FP</b>		<b>4679-AC</b>
<b>400 4-matic (166.056)</b> 200-325 kW (272-442 PS) M 276.821, M 276.825		04.15→ 10.18	<b>4668-OX</b>				<b>4679-AC</b>
<b>450 AMG 4-matic (166.064)</b> 200-325 kW (272-442 PS) M 276.821		10.15→ 10.18	<b>4668-OX</b>				<b>4679-AC</b>
<b>500 4-matic (166.073)</b> 270-335 kW (367-456 PS) M 278.928		04.15→ 10.18		<b>4688-AP</b>			<b>4679-AC</b>
<b>500 4-matic (166.073)</b> 270-335 kW (367-456 PS) M 278.928		04.15→ 10.18		<b>4688-AP</b>			
<b>500 4-matic (166.073)</b> 270-335 kW (367-456 PS) M 278.928		10.15→ 10.18		<b>4688-AP</b>			<b>4679-AC</b>

**M**

					
<b>GLE (W166)</b>					
<b>500 e 4-matic (166.063)</b> 200-325 kW (272-442 PS) M 276.821	04.15→ 10.18	<b>4668-OX</b>	<b>4688-AP</b>		<b>4679-AC</b>
<b>500 e 4-matic (166.063)</b> 200-325 kW (272-442 PS) M 276.821	04.15→ 10.18		<b>4688-AP</b>		<b>4679-AC</b>
<b>AMG 43 4-matic (166.064)</b> 200-325 kW (272-442 PS) M 276.821	05.16→ 10.18	<b>4668-OX</b>			<b>4951-ACC</b>
<b>AMG 43 4-matic (166.064)</b> 200-325 kW (272-442 PS) M 276.821	06.17→ 10.18				<b>4951-ACC</b>
<b>AMG 63 4-matic (166.074)</b> 386-430 kW (525-585 PS) M 157.982	04.15→ 10.18		<b>4688-AP</b>		<b>4679-AC</b>
<b>AMG 63 4-matic (166.074)</b> 386-430 kW (525-585 PS) M 157.982	04.15→ 05.17		<b>4688-AP</b>		
<b>AMG 63 S 4-matic (166.075)</b> 386-430 kW (525-585 PS) M 157.982	04.15→ 10.18		<b>4688-AP</b>		<b>4679-AC</b>
<b>GLE Coupe (C292)</b>					
<b>350 d 4-matic (292.323, 292.324)</b> 179-190 kW (243-258 PS) OM 642.824, 642.826	03.15→ 10.19			<b>4849-FP</b>	<b>4679-AC</b>
<b>350 d 4-matic (292.324)</b> 179-190 kW (243-258 PS) OM 642.826	03.16→ 10.19			<b>4849-FP</b>	
<b>400 4-matic (292.356)</b> 200-325 kW (272-442 PS) M 276.821, M 276.825	03.15→ 10.19	<b>4668-OX</b>			<b>4679-AC</b>
<b>450 AMG 4-matic (292.364)</b> 200-325 kW (272-442 PS) M 276.821	03.15→ 10.19	<b>4668-OX</b>			
<b>500 4-matic (292.371)</b> 310 kW (422 PS) M 278.912	12.16→ 10.19		<b>4688-AP</b>		
<b>500 4-matic (292.373)</b> 270-335 kW (367-456 PS) M 278.928	10.15→ 10.19		<b>4688-AP</b>		<b>4679-AC</b>
<b>AMG 43 4-matic (292.364)</b> 200-325 kW (272-442 PS) M 276.821	05.16→ 10.19				<b>4951-ACC</b>
<b>AMG 43 4-matic (292.364)</b> 200-325 kW (272-442 PS) M 276.821	06.17→ 10.19				<b>4951-ACC</b>
<b>AMG 63 4-matic (292.374)</b> 386-430 kW (525-585 PS) M 157.982	03.15→ 10.19		<b>4688-AP</b>		
<b>AMG 63 S 4-matic (292.375)</b> 386-430 kW (525-585 PS) M 157.982	03.15→ 10.19		<b>4688-AP</b>		
<b>GLK-CLASS (X204)</b>					
<b>200 (204.934)</b> 115-245 kW (156-333 PS) M 274.920	08.13→ 06.15	<b>4599-OX</b>	<b>4704-AP</b>		
<b>200 CDI (204.901)</b> 88-125 kW (120-170 PS) OM 651.913, 651.916	07.10→ 06.15	<b>4483-OX</b>	<b>4687-AP</b>	<b>4485-FP</b> (24) <b>4486-FP</b> (11) <b>4852-FP</b> (11) <b>4853-FP</b> (11)	→12.10 <b>4230-ACC</b>

**M**





  					
<b>GLK-CLASS (X204)</b>					
<b>200 CDI (204.901)</b> 100-125 kW (136-170 PS) OM 651.916	12.13→ 06.15	4483-OX	4687-AP	(24) 4485-FP (11) 4486-FP (11) 4852-FP (11) 4853-FP	4230-ACC
<b>220 CDI (204.902)</b> 100-125 kW (136-170 PS) OM 651.916	12.08→ 06.15	4483-OX	4687-AP	(24) 4485-FP (11) 4486-FP (11) 4852-FP (11) 4853-FP	→12.10 4230-ACC
<b>220 CDI (204.902)</b> 100-125 kW (136-170 PS) OM 651.916	12.08→ 06.15	4483-OX	4687-AP	(24) 4485-FP (11) 4486-FP (11) 4852-FP (11) 4853-FP	→12.10 4230-ACC
<b>220 CDI 4-matic (204.984)</b> 120-150 kW (163-204 PS) OM 651.912	12.08→ 06.15	4483-OX	4687-AP	(24) 4485-FP (11) 4486-FP (11) 4852-FP (11) 4853-FP	→12.10 4230-ACC
<b>220 CDI 4-matic (204.984, 204.997)</b> 120-150 kW (163-204 PS) OM 651.912	12.08→ 06.15	4483-OX	4687-AP	(24) 4485-FP (11) 4486-FP (11) 4852-FP (11) 4853-FP	→12.10 4230-ACC
<b>250 (204.936)</b> 115-245 kW (156-333 PS) M 274.920	08.13→ 06.15	4599-OX	4704-AP		
<b>250 4-matic (204.937)</b> 115-245 kW (156-333 PS) M 274.920	08.13→ 06.15	4599-OX	4704-AP		
<b>250 CDI 4-matic</b> 120-150 kW (163-204 PS) OM 651.912	09.12→ 06.15	4483-OX		(24) 4485-FP (11) 4486-FP (11) 4852-FP (11) 4853-FP	
<b>250 CDI 4-matic (204.982, 204.904)</b> 120-150 kW (163-204 PS) OM 651.912	09.09→ 06.15	4483-OX	Euro 5 4687-AP	(24) 4485-FP (11) 4486-FP (11) 4852-FP (11) 4853-FP	→12.10 4230-ACC
<b>280 4-matic (204.981)</b> 170 kW (231 PS) M 272.948	06.08→ 06.09	568-OX	423/2-AP		4230-ACC
<b>300 4-matic (204.981)</b> 170 kW (231 PS) M 272.948	07.09→ 12.15	568-OX	423/2-AP		
<b>300 4-matic (204.990)</b> 182-225 kW (248-306 PS) M 276.957	09.09→ 12.15		4689-AP		
<b>300 4-matic (204.990)</b> 182-225 kW (248-306 PS) M 276.957	09.09→ 06.15		4689-AP		
<b>320 CDI 4-matic (204.983)</b> 165 kW (224 PS) OM 642.961	06.08→ 06.15	4117-OX	999-AP	(24) 4485-FP 4486-FP	→12.10 4230-ACC
<b>350 (204.956)</b> 200 kW (272 PS) M 272.991	04.09→ 06.15	568-OX	423/2-AP		→12.10 4230-ACC
<b>350 4-matic (204.987)</b> 200 kW (272 PS) M 272.971	06.08→ 04.11	568-OX	423/2-AP		→12.10 4230-ACC
<b>350 4-matic (204.988)</b> 182-225 kW (248-306 PS) M 276.957	06.08→ 06.15	01.11→ 4668-OX	4689-AP		→12.10 4230-ACC

**M**







					
<b>GLK-CLASS (X204)</b>					
<b>350 CDI 4-matic (204.992)</b> 150-170 kW (204-231 PS) OM 642.832	07.09→ 01.10	<b>4117-OX</b>		(24) <b>4485-FP</b> <b>4486-FP</b> <b>4849-FP</b>	<b>4230-ACC</b>
<b>350 CDI 4-matic (204.992)</b> 150-170 kW (204-231 PS) OM 642.832	02.10→ 06.15	<b>4117-OX</b>		(24) <b>4485-FP</b> <b>4486-FP</b> <b>4849-FP</b>	→12.10 <b>4230-ACC</b>
<b>350 CDI 4-matic (204.993)</b> 195 kW (265 PS) OM 642.835	07.12→ 06.15	<b>4117-OX</b>		(24) <b>4485-FP</b> <b>4486-FP</b> <b>4849-FP</b>	<b>4230-ACC</b>
<b>350 CGI (204.957)</b> 182-225 kW (248-306 PS) M 276.957	09.12→ 06.15		<b>4689-AP</b>		
<b>GLS (X166)</b>					
<b>350 d 4-matic (166.824)</b> 179-190 kW (243-258 PS) OM 642.826	11.15→ 04.19			<b>4849-FP</b>	<b>4951-ACC</b>
<b>350 d 4-matic (166.824)</b> 179-190 kW (243-258 PS) OM 642.826	01.17→ 04.19			<b>4849-FP</b>	
<b>400 4-matic (166.856)</b> 200-325 kW (272-442 PS) M 276.821	11.15→ 04.19	<b>4668-OX</b>			<b>4679-AC</b>
<b>500 4-matic (166.871)</b> 310 kW (422 PS) M 278.912	03.16→ 04.19		<b>4688-AP</b>		
<b>500 4-matic (166.873)</b> 270-335 kW (367-456 PS) M 278.928	11.15→ 04.19		<b>4688-AP</b>		
<b>AMG 63 4-matic (166.875)</b> 386-430 kW (525-585 PS) M 157.982	11.15→ 04.19		<b>4688-AP</b>		<b>4679-AC</b>
<b>HECKFLOSSE (W110)</b>					
<b>190 C (110.010)</b> 59 kW (80 PS) M 121.924	04.61→ 08.65	<b>014-OC</b>			
<b>190 DC (110.110)</b> 40 kW (54 PS) OM 621.912	06.61→ 08.65	<b>046-OC</b>			
<b>200</b> 62-70 kW (85-95 PS) M 115.926	07.65→ 02.68	<b>014-OC</b>			
<b>200 (110.010)</b> 61 kW (83 PS) M 121.940	07.65→ 02.68	<b>014-OC</b>			
<b>200 D (110.110)</b> 40 kW (55 PS) OM 621.918	07.65→ 02.68	<b>046-OC</b>			
<b>230</b> 88 kW (120 PS) M 180.950	06.66→ 12.67	<b>046-OC</b>			
<b>230 (110.011)</b> 77 kW (105 PS) M 180.945, M 180.949	07.65→ 02.68	<b>046-OC</b>			
<b>HECKFLOSSE (W111, W112)</b>					
<b>220 B (111.010)</b> 70 kW (95 PS) M 180.940	08.59→ 08.65	<b>014-OC</b>			
<b>220 SB (111.012)</b> 81 kW (110 PS) M 180.941	08.59→ 07.65	<b>014-OC</b>			
<b>220 SEB (111.014)</b> 88 kW (120 PS) M 127.982	08.59→ 08.65	<b>014-OC</b>		<b>029-FC</b>	
<b>230 S (111.010)</b> 88 kW (120 PS) M 180.947, M 180.950	07.65→ 01.68	<b>014-OC</b>			







**M**





					
<b>M-CLASS (W163)</b>					
<b>ML 230 (163.136)</b> 110 kW (150 PS) M 111.977	02.98→ 06.05	<b>227-OX</b>	<b>205/1-AP</b>	<b>325-FP</b>	<b>4198-OT</b> <b>4762-AC</b> <b>930-ACC</b>
<b>ML 270 CDI (163.113)</b> 120 kW (163 PS) OM 612.963	12.99→ 06.05	<b>570-OX</b>	<b>435-AP</b>	<b>265-FP</b> <b>580-FX</b>	<b>4198-OT</b> <b>4762-AC</b> <b>930-ACC</b>
<b>ML 320 (163.154)</b> 160 kW (218 PS) M 112.942	02.98→ 08.02	<b>568-OX</b>	<b>205/1-AP</b>		<b>4198-OT</b> <b>4762-AC</b> <b>930-ACC</b>
<b>ML 350</b> 173-180 kW (235-245 PS) M 112.970	02.03→ 06.05	<b>568-OX</b>	<b>205/1-AP</b>		<b>4198-OT</b> <b>4762-AC</b> <b>930-ACC</b>
<b>ML 350 (163.157)</b> 173-180 kW (235-245 PS) M 112.970	08.02→ 06.05	<b>568-OX</b>	<b>205/1-AP</b>		<b>4198-OT</b> <b>4762-AC</b> <b>930-ACC</b>
<b>ML 400 CDI (163.128)</b> 184 kW (250 PS) OM 628.963	09.01→ 06.05	<b>4164-OX</b>	<b>205/1-AP</b>	<b>4029-FP</b>	<b>4198-OT</b> <b>4762-AC</b> <b>930-ACC</b>
<b>ML 430 (163.172)</b> 199 kW (271 PS) M 113.942	02.98→ 06.05	<b>568-OX</b>	<b>205/1-AP</b>		<b>4198-OT</b> <b>4762-AC</b> <b>930-ACC</b>
<b>ML 500 (163.175)</b> 215-225 kW (292-306 PS) M 113.964, M 113.965	09.01→ 06.05	<b>568-OX</b>	<b>205/1-AP</b>		<b>4198-OT</b> <b>4762-AC</b> <b>930-ACC</b>
<b>ML 55 AMG (163.174)</b> 255 kW (347 PS) M 113.981	02.00→ 06.05	<b>568-OX</b>	<b>205/1-AP</b>	09.00→ <b>438-FP</b>	<b>4198-OT</b> <b>4762-AC</b> <b>930-ACC</b>
<b>M-CLASS (W164)</b>					
<b>ML 280 CDI 4-matic (164.120)</b> 140-170 kW (190-231 PS) OM 642.940	07.05→ 07.09	<b>4117-OX</b>	<b>999-AP</b>	(24) <b>4031-FP</b> <b>4485-FP</b> <b>655-FP</b>	Set(2 pcs.) <b>4234-ACC</b>
<b>ML 300 4-matic (164.182)</b> 170-180 kW (231-245 PS) M 272.945	03.10→ 12.11	<b>568-OX</b>	<b>423/2-AP</b>		
<b>ML 300 CDI 4-matic (164.120)</b> 140-170 kW (190-231 PS) OM 642.940	07.09→ 12.11	<b>4117-OX</b>	<b>999-AP</b>	<b>4485-FP</b> <b>655-FP</b>	Set(2 pcs.) <b>4234-ACC</b>
<b>ML 300 CDI 4-matic (164.121)</b> 150-170 kW (204-231 PS) OM 642.820	02.10→ 12.11	<b>4117-OX</b>	<b>999-AP</b>	<b>4485-FP</b> <b>4849-FP</b> <b>655-FP</b>	Set(2 pcs.) <b>4234-ACC</b>
<b>ML 320 CDI 4-matic</b> 140-170 kW (190-231 PS) OM 642.940	09.06→ 12.08			(24) <b>4031-FP</b> <b>4485-FP</b> (24) <b>4486-FP</b> <b>4850-FP</b>	
<b>ML 320 CDI 4-matic (164.122)</b> 140-170 kW (190-231 PS) OM 642.940	07.05→ 07.09	<b>4117-OX</b>	<b>999-AP</b>	(24) <b>4031-FP</b> <b>655-FP</b>	Set(2 pcs.) <b>4234-ACC</b>
<b>ML 320 CDI 4-matic (164.124, 164.125, 164.122)</b> 140-170 kW (190-231 PS) OM 642.820, 642.940	07.05→ 07.11		<b>999-AP</b>	(24) <b>4031-FP</b> <b>4485-FP</b> (24) <b>4486-FP</b> <b>4850-FP</b>	

**M**





					
<b>M-CLASS (W164)</b>					
<b>ML 350 (164.156)</b> 200 kW (272 PS) M 272.967	01.09→ 12.11	<b>568-OX</b>	<b>423/2-AP</b>		
<b>ML 350 4-matic (164.186)</b> 200 kW (272 PS) M 272.967	02.05→ 12.11	<b>568-OX</b>	<b>423/2-AP</b>		Set(2 pcs.) <b>4234-ACC</b>
<b>ML 350 CDI 4-matic</b> 150-170 kW (204-231 PS) OM 642.820	09.09→ 12.10			<b>4849-FP</b>	
<b>ML 350 CDI 4-matic</b> 165-195 kW (224-265 PS) OM 642.822	09.10→ 12.11			<b>4849-FP</b>	
<b>ML 350 CDI 4-matic (164.122)</b> 140-170 kW (190-231 PS) OM 642.940	07.09→ 12.11	<b>4117-OX</b>	<b>999-AP</b>	(24) <b>4485-FP</b> <b>4486-FP</b>	Set(2 pcs.) <b>4234-ACC</b>
<b>ML 350 CDI 4-matic (164.125, 164.124)</b> 150-170 kW (204-231 PS) OM 642.820	09.09→ 12.11	<b>4117-OX</b>	<b>999-AP</b>	(24) <b>4485-FP</b> <b>4486-FP</b> <b>4849-FP</b>	Set(2 pcs.) <b>4234-ACC</b>
<b>ML 350 CDI 4-matic (164.125, 164.124)</b> 150-170 kW (204-231 PS) OM 642.820	02.10→ 12.11	<b>4117-OX</b>	<b>999-AP</b>	(24) <b>4485-FP</b> <b>4486-FP</b> <b>4849-FP</b>	Set(2 pcs.) <b>4234-ACC</b>
<b>ML 420 CDI 4-matic (164.128)</b> 225 kW (306 PS) OM 629.912	02.06→ 09.09			<b>655-FP</b>	Set(2 pcs.) <b>4234-ACC</b>
<b>ML 450 Hybrid 4-matic (164.195)</b> 200-208 kW (272-283 PS) M 272.973	09.09→ 12.11	<b>568-OX</b>	<b>423/2-AP</b>		
<b>ML 500 4-matic (164.172)</b> 285-320 kW (388-435 PS) M 273.963	12.07→ 12.11	<b>568-OX</b>	<b>423/2-AP</b>		Set(2 pcs.) <b>4234-ACC</b>
<b>ML 500 4-matic (164.175)</b> 215-225 kW (292-306 PS) M 113.964	07.05→ 12.11	<b>568-OX</b>	<b>423/2-AP</b>		Set(2 pcs.) <b>4234-ACC</b>
<b>ML 500 4-matic (164.175)</b> 215-225 kW (292-306 PS) M 113.964	09.05→ 12.06	<b>568-OX</b>	<b>423/2-AP</b>		
<b>ML 63 AMG 4-matic (164.177)</b> 375 kW (510 PS) M 156.980	01.06→ 12.11				Set(2 pcs.) <b>4234-ACC</b>
<b>M-CLASS (W166)</b>					
<b>ML 250 CDI / BlueTEC 4-matic (166.004, 166.003)</b> 150-152 kW (204-207 PS) OM 651.960	06.11→ 12.15	<b>4483-OX</b>		(24) <b>4486-FP</b> (11) <b>4852-FP</b> (11) <b>4853-FP</b>	Set(2 pcs.) <b>4234-ACC</b> <b>4679-AC</b> <b>4951-ACC</b>
<b>ML 300 4-matic (166.055)</b> 183-225 kW (249-306 PS) M 276.955	08.12→ 02.15	<b>4668-OX</b>	<b>4689-AP</b>		
<b>ML 300 4-matic (166.055)</b> 183-225 kW (249-306 PS) M 276.955	08.12→ 02.15		<b>4689-AP</b>		
<b>ML 350 (166.058)</b> 183-225 kW (249-306 PS) M 276.955	09.11→ 02.15		<b>4689-AP</b>		<b>4679-AC</b>
<b>ML 350 4-matic (166.057)</b> 183-225 kW (249-306 PS) M 276.955	06.11→ 12.15	<b>4668-OX</b>	<b>4689-AP</b>		<b>4679-AC</b> <b>4951-ACC</b>
<b>ML 350 BlueTEC 4-matic (166.024)</b> 179-190 kW (243-258 PS) OM 642.826, 642.864	06.11→ 02.15			<b>4849-FP</b>	<b>4679-AC</b> <b>4951-ACC</b>

**M**

							
<b>M-CLASS (W166)</b>							
<b>ML 350 CDI 4-matic</b> 179-190 kW (243-258 PS) OM 642.826	09.12→ 02.14						<b>4679-AC</b>
<b>ML 500 4-matic (166.073)</b> 270-335 kW (367-456 PS) M 278.928	02.12→ 02.15			<b>4688-AP</b>			<b>4679-AC</b>
<b>ML 63 AMG 4-matic (166.074)</b> 386-430 kW (525-585 PS) M 157.982	11.11→ 02.15			<b>4688-AP</b>			<b>4679-AC</b> <b>4951-ACC</b>
<b>ML 63 AMG 4-matic (166.074)</b> 386-430 kW (525-585 PS) M 157.982	11.11→ 02.15			<b>4688-AP</b>			<b>4679-AC</b> <b>4951-ACC</b>
<b>PAGODE (W113)</b>							
<b>230 SL (113.042)</b> 110 kW (150 PS) M 127.981	01.63→ 01.67		<b>014-OC</b>				
<b>250 SL (113.043)</b> 110 kW (150 PS) M 129.982	01.66→ 01.68		<b>014-OC</b>			<b>029-FC</b>	
<b>280 SL (113.044)</b> 125 kW (170 PS) M 130.983	01.68→ 03.71		<b>014-OC</b>			<b>029-FC</b>	
<b>R-CLASS (W251, V251)</b>							
<b>R 280 (251.054, 251.154)</b> 170-180 kW (231-245 PS) M 272.945	01.07→ 12.14		<b>568-OX</b>	<b>423/2-AP</b>			Set(2 pcs.) <b>4234-ACC</b>
<b>R 280 4-matic (251.062)</b> 170-180 kW (231-245 PS) M 272.945	05.07→ 12.11		<b>568-OX</b>	<b>423/2-AP</b>			Set(2 pcs.) <b>4234-ACC</b>
<b>R 280 CDI (251.121, 251.026, 251.126)</b> 140-165 kW (190-224 PS) OM 642.950	05.06→ 12.12		<b>4117-OX</b>	<b>999-AP</b>	(24)	<b>4031-FP</b> <b>4485-FP</b> <b>4486-FP</b>	Set(2 pcs.) <b>4234-ACC</b>
<b>R 280 CDI (251.121, 251.026, 251.126)</b> 140-195 kW (190-265 PS) OM 642.870, 642.872	05.06→ 12.12		<b>4117-OX</b>	<b>999-AP</b>	(24)	<b>4031-FP</b> <b>4485-FP</b> <b>4849-FP</b> <b>4486-FP</b>	Set(2 pcs.) <b>4234-ACC</b>
<b>R 280 CDI 4-matic (251.020)</b> 140-165 kW (190-224 PS) OM 642.950	05.06→ 12.12		<b>4117-OX</b>	<b>999-AP</b>	(24)	<b>4031-FP</b> <b>4485-FP</b> <b>4486-FP</b>	Set(2 pcs.) <b>4234-ACC</b>
<b>R 300 (251.054, 251.154)</b> 170-180 kW (231-245 PS) M 272.945	07.09→ 12.14		<b>568-OX</b>	<b>423/2-AP</b>			
<b>R 300 (251.154)</b> 170-180 kW (231-245 PS) M 272.945	01.11→ 12.14		<b>568-OX</b>	<b>423/2-AP</b>			
<b>R 300 4-matic (251.062)</b> 170-180 kW (231-245 PS) M 272.945	07.09→ 12.11		<b>568-OX</b>	<b>423/2-AP</b>			
<b>R 300 CDI (251.021, 251.121, 251.026, 251.126)</b> 140-165 kW (190-224 PS) OM 642.950	07.09→ 12.12			<b>999-AP</b>			
<b>R 300 CDI (251.021, 251.121, 251.026, 251.126)</b> 140-195 kW (190-265 PS) OM 642.870, 642.872	07.09→ 12.12			<b>999-AP</b>		<b>4849-FP</b>	
<b>R 300 CDI 4-matic (251.020)</b> 140-165 kW (190-224 PS) OM 642.950	07.09→ 12.12			<b>999-AP</b>	(24)	<b>4486-FP</b>	
<b>R 320 CDI 4-matic</b> 140-165 kW (190-224 PS) OM 642.950	09.06→ 12.08				(24)	<b>4031-FP</b> <b>4485-FP</b>	

							
<b>R-CLASS (W251, V251)</b>							
<b>R 320 CDI 4-matic</b> 140-157 kW (190-214 PS) OM 642.870	09.08→ 12.09					<b>4849-FP</b>	
<b>R 320 CDI 4-matic (251.022, 251.122)</b> 140-165 kW (190-224 PS) OM 642.950	01.06→ 07.10	<b>4117-OX</b>		<b>999-AP</b>	(24)	<b>4031-FP</b> <b>4485-FP</b> <b>4486-FP</b>	Set(2 pcs.) <b>4234-ACC</b>
<b>R 320 CDI 4-matic (251.125)</b> 140-165 kW (190-224 PS) OM 642.950	01.06→ 12.12	<b>4117-OX</b>		<b>999-AP</b>	(24)	<b>4031-FP</b> <b>4485-FP</b> <b>4486-FP</b>	Set(2 pcs.) <b>4234-ACC</b>
<b>R 320 CDI 4-matic (251.125)</b> 140-157 kW (190-214 PS) OM 642.870	01.06→ 12.12	<b>4117-OX</b>		<b>999-AP</b>	(24)	<b>4031-FP</b> <b>4485-FP</b> <b>4486-FP</b> <b>4849-FP</b>	Set(2 pcs.) <b>4234-ACC</b>
<b>R 350 (251.056, 251.156)</b> 200 kW (272 PS) M 272.967	01.07→ 12.12	<b>568-OX</b>		<b>423/2-AP</b> <b>4689-AP</b>			Set(2 pcs.) <b>4234-ACC</b>
<b>R 350 4-matic (251.065, 251.165)</b> 200 kW (272 PS) M 272.967	08.05→ 12.12	<b>568-OX</b>		<b>423/2-AP</b> <b>4689-AP</b>			Set(2 pcs.) <b>4234-ACC</b>
<b>R 350 CDI 4-matic</b> 140-157 kW (190-214 PS) OM 642.870	09.09→ 12.12					<b>4849-FP</b>	
<b>R 350 CDI 4-matic (251.022, 251.122)</b> 140-165 kW (190-224 PS) OM 642.950	07.09→ 12.12			<b>999-AP</b>	(24)	<b>4486-FP</b>	
<b>R 350 CDI 4-matic (251.023, 251.123)</b> 140-195 kW (190-265 PS) OM 642.872	08.10→ 12.14			<b>999-AP</b>		<b>4849-FP</b>	
<b>R 350 CDI 4-matic (251.124, 251.125)</b> 140-165 kW (190-224 PS) OM 642.950	01.06→ 12.14			<b>999-AP</b>			
<b>R 350 CDI 4-matic (251.124, 251.125)</b> 140-157 kW (190-214 PS) OM 642.870	01.06→ 12.14			<b>999-AP</b>		<b>4849-FP</b>	
<b>R 350 CGI 4-matic (251.057, 251.157)</b> 225 kW (306 PS) M 276.958	10.11→ 12.14			<b>423/2-AP</b> <b>4689-AP</b>			Set(2 pcs.) <b>4234-ACC</b>
<b>R 500 4-matic</b> 218-225 kW (296-306 PS) M 113.971	01.06→ 12.06	<b>568-OX</b>					
<b>R 500 4-matic (251.072, 251.172)</b> 285-320 kW (388-435 PS) M 273.963	05.07→ 12.14	<b>568-OX</b>		<b>423/2-AP</b>			Set(2 pcs.) <b>4234-ACC</b>
<b>R 500 4-matic (251.075, 251.175)</b> 215-225 kW (292-306 PS) M 113.960, M 113.971	08.05→ 12.14	<b>568-OX</b>		<b>423/2-AP</b>			Set(2 pcs.) <b>4234-ACC</b>
<b>R 63 AMG 4-matic (251.077, 251.177)</b> 375 kW (510 PS) M 156.980	02.06→ 12.10						Set(2 pcs.) <b>4234-ACC</b>
<b>S-CLASS (W116)</b>							
<b>280 S (116.020)</b> 115-118 kW (156-160 PS) M 110.922	08.72→ 07.80	<b>016-OC</b>					
<b>280 S (116.020)</b> 115-118 kW (156-160 PS) M 110.922	08.72→ 07.80	<b>016-OC</b>					
<b>280 SE,SEL (116.024)</b> 101-136 kW (137-185 PS) M 110.985	08.72→ 07.80	<b>016-OC</b>	→01.76	<b>072-AR</b>		<b>033-FP</b>	

**M**





					
<b>S-CLASS (W116)</b>					
<b>280 SE,SEL (116.024)</b> 101-136 kW (137-185 PS) M 110.983, M 110.985	08.72→ 07.80	<b>016-OC</b>	→01.76	<b>072-AR</b>	<b>033-FP</b>
<b>350 SE,SEL (116.028, 116.029)</b> 147 kW (200 PS) M 116.983	08.72→ 02.76	<b>016-OC</b>			<b>033-FP</b>
<b>350 SE,SEL (116.028, 116.029)</b> 143-152 kW (195-205 PS) M 116.985	03.76→ 03.80	<b>016-OC</b>			<b>033-FP</b>
<b>350 SE,SEL (116.028, 116.029)</b> 143-152 kW (195-205 PS) M 116.985	03.76→ 03.80	<b>016-OC</b>			<b>033-FP</b>
<b>450 SE</b> 119-165 kW (162-224 PS) M 117.983	01.73→ 12.76	<b>016-OC</b>			12.75→ <b>033-FP</b>
<b>450 SE,SEL (116.032)</b> 119-165 kW (162-224 PS) M 117.983, M 117.986	01.73→ 04.80	<b>016-OC</b>			12.75→ <b>033-FP</b>
<b>450 SE,SEL (116.033)</b> 119-165 kW (162-224 PS) M 117.983, M 117.986	12.75→ 04.80	<b>016-OC</b>			12.75→ <b>033-FP</b>
<b>S-CLASS (W126)</b>					
<b>260 SE (126.020)</b> 118-122 kW (160-166 PS) M 103.941	09.85→ 06.91	<b>004-OS</b>		<b>012-AR</b>	<b>067-FP</b>
<b>260 SE (126.020)</b> 118-122 kW (160-166 PS) M 103.941	09.85→ 06.91	<b>004-OS</b>		<b>012-AR</b>	<b>067-FP</b>
<b>280 S (126.021)</b> 115 kW (156 PS) M 110.924, M 110.926	12.79→ 07.85	<b>016-OC</b>			
<b>280 SE, SEL (126.022, 126.023)</b> 136 kW (185 PS) M 110.987, M 110.989	10.79→ 07.85	<b>016-OC</b>		<b>072-AR</b>	<b>033-FP</b>
<b>3.8</b> 120-160 kW (163-218 PS) M 116.961	08.80→ 08.84				<b>067-FP</b>
<b>300 SDL (126.125)</b> 107-110 kW (143-148 PS) OM 603.961	09.85→ 12.86	<b>136-OC</b>			
<b>300 SDL (126.125)</b> 107-110 kW (143-148 PS) OM 603.961	09.86→ 12.87	<b>136-OC</b>			
<b>300 SE, SEL (126.024, 126.025)</b> 132-138 kW (180-188 PS) M 103.981	09.85→ 12.89	<b>004-OS</b>		<b>012-AR</b>	<b>067-FP</b>
<b>300 SE, SEL (126.024, 126.025)</b> 132-138 kW (180-188 PS) M 103.981	01.86→ 06.91	<b>004-OS</b>		<b>012-AR</b>	<b>067-FP</b>
<b>380 SE, SEL (126.032)</b> 116-150 kW (158-204 PS) M 116.963	10.81→ 08.85	<b>016-OC</b>			<b>033-FP</b>
<b>380 SE, SEL (126.032, 126.033)</b> 120-160 kW (163-218 PS) M 116.961	09.80→ 10.81	<b>016-OC</b>			<b>033-FP</b>
<b>420 SE, SEL</b> 150-170 kW (204-231 PS) M 116.965	10.85→ 06.91	<b>016-OC</b>			<b>067-FP</b>
<b>420 SE, SEL</b> 150-170 kW (204-231 PS) M 116.965	10.85→ 12.87	<b>016-OC</b>			<b>067-FP</b>
<b>420 SE, SEL (126.034)</b> 150-170 kW (204-231 PS) M 116.965	10.85→ 12.87	<b>016-OC</b>			<b>067-FP</b>





**M**

						
<b>S-CLASS (W126)</b>						
<b>420 SE, SEL (126.034, 126.035)</b> 150-170 kW (204-231 PS) M 116.965	10.85→ 06.91	<b>016-OC</b>			<b>067-FP</b>	
<b>500 SE, SEL</b> 164-195 kW (223-265 PS) M 117.965	09.87→ 06.91	<b>016-OC</b>			<b>067-FP</b>	
<b>500 SE, SEL</b> 164-195 kW (223-265 PS) M 117.965	09.87→ 06.91	<b>016-OC</b>			<b>067-FP</b>	
<b>500 SE, SEL (126.036)</b> 170-177 kW (231-240 PS) M 117.961, M 117.963	12.79→ 08.85	<b>016-OC</b>			<b>033-FP</b>	
<b>500 SE, SEL (126.036)</b> 170-177 kW (231-240 PS) M 117.961, M 117.963	12.79→ 08.85	<b>016-OC</b>			<b>033-FP</b>	
<b>500 SE, SEL (126.036)</b> 164-195 kW (223-265 PS) M 117.965	09.85→ 06.91	<b>016-OC</b>			<b>067-FP</b>	
<b>500 SE, SEL (126.036)</b> 164-195 kW (223-265 PS) M 117.965	09.85→ 06.91	<b>016-OC</b>			<b>067-FP</b>	
<b>500 SE, SEL Cat</b> 164-195 kW (223-265 PS) M 117.965	06.89→ 06.91	<b>016-OC</b>			<b>067-FP</b>	
<b>560 SE, SEL</b> 178-220 kW (242-300 PS) M 117.968	10.85→ 06.91	<b>016-OC</b>			<b>067-FP</b>	
<b>560 SE, SEL</b> 178-220 kW (242-300 PS) M 117.968	08.87→ 06.91	<b>016-OC</b>			<b>067-FP</b>	
<b>560 SE, SEL (126.038)</b> 178-220 kW (242-300 PS) M 117.968	10.85→ 12.87	<b>016-OC</b>			<b>067-FP</b>	
<b>560 SE, SEL (126.038, 126.039)</b> 178-220 kW (242-300 PS) M 117.968	10.85→ 06.91	<b>016-OC</b>			<b>067-FP</b>	
<b>S-CLASS (W140)</b>						
<b>300 SE 2.8 (140.028)</b> 142-145 kW (193-197 PS) M 104.944	01.93→ 10.98	<b>227-OX</b>	<b>173-AP</b>	→08.94 09.94→	<b>067-FP</b> <b>325-FP</b>	<b>4198-OT</b>
<b>300 SE, SEL/S320 (140.032, 140.033)</b> 162-170 kW (220-231 PS) M 104.990, M 104.994	03.91→ 10.98	<b>227-OX</b>	<b>173-AP</b>	→08.94 09.94→	<b>067-FP</b> <b>325-FP</b>	<b>4198-OT</b>
<b>400 SE, SEL/S420 (140.042, 140.043)</b> 205-214 kW (279-291 PS) M 119.971	02.91→ 10.98	<b>062-OC</b>	<b>083-AP</b>		<b>067-FP</b>	<b>4198-OT</b>
<b>500 SE, SEL (140.050, 140.051)</b> 235-240 kW (320-326 PS) M 119.970	02.91→ 10.98	<b>062-OC</b>	<b>083-AP</b>	→08.94 09.94→	<b>067-FP</b> <b>325-FP</b>	<b>4198-OT</b>
<b>600 SE, SEL (140.056, 140.057)</b> 270-300 kW (394-408 PS) M 120.980, M 120.982	04.91→ 12.92				<b>067-FP</b>	<b>4198-OT</b>
<b>S 280 (140.028)</b> 142-145 kW (193-197 PS) M 104.944	02.93→ 10.98	<b>227-OX</b>	<b>173-AP</b>	→08.94 09.94→	<b>067-FP</b> <b>325-FP</b>	<b>4198-OT</b>
<b>S 300 Turbo-D (140.135)</b> 130 kW (177 PS) OM 606.961	05.96→ 10.98	<b>384-OX</b>			<b>158-FS</b>	<b>4198-OT</b>
<b>S 320</b> 162-170 kW (220-231 PS) M 104.990	10.95→ 08.98					<b>4198-OT</b>
<b>S 350 Turbo-D (140.134)</b> 100-110 kW (136-150 PS) OM 603.971	01.93→ 10.98	<b>136-OC</b>			<b>158-FS</b>	<b>4198-OT</b>
<b>S 420</b> 205-214 kW (279-291 PS) M 119.971	02.91→ 10.98					<b>4198-OT</b>





**M**







						
<b>S-CLASS (W140)</b>						
<b>S 420 (140.042)</b> 205-214 kW (279-291 PS) M 119.971	01.93→ 10.98	<b>062-OC</b>	<b>083-AP</b>	→08.94 09.94→	<b>067-FP</b> <b>325-FP</b>	<b>4198-OT</b>
<b>S 500 (140.050, 140.051)</b> 235-240 kW (320-326 PS) M 119.970, M 119.980	01.93→ 10.98	<b>062-OC</b>	<b>083-AP</b>	→08.94 09.94→	<b>067-FP</b> <b>325-FP</b>	<b>4198-OT</b>
<b>S 600 (140.056, 140.057)</b> 270-300 kW (394-408 PS) M 120.980, M 120.982	01.93→ 10.98			→08.94 09.94→	<b>067-FP</b> <b>325-FP</b>	<b>4198-OT</b>
<b>S-CLASS (W220)</b>						
<b>S 280 (220.063, 220.163)</b> 150 kW (204 PS) M 112.922	10.98→ 08.05	<b>568-OX</b>	<b>423/2-AP</b>		<b>438-FP</b>	<b>4198-OT</b> <b>719-AC</b>
<b>S 320 (220.065, 220.165)</b> 165 kW (224 PS) M 112.944	10.98→ 08.05	<b>568-OX</b>	<b>423/2-AP</b>		<b>438-FP</b>	<b>4198-OT</b> <b>719-AC</b>
<b>S 320 CDI (220.025, 220.125)</b> 150 kW (204 PS) OM 648.960	09.02→ 08.05	<b>577-OX</b>	<b>4000-AR</b>		<b>580-FX</b>	<b>4198-OT</b> <b>719-AC</b>
<b>S 320 CDI (220.026, 220.126)</b> 145 kW (197 PS) OM 613.960	08.99→ 09.02	<b>577-OX</b>	<b>435-AP</b>		<b>580-FX</b>	<b>4198-OT</b> <b>719-AC</b>
<b>S 350 (220.067, 220.167)</b> 180 kW (245 PS) M 112.972	09.02→ 08.05	<b>568-OX</b>	<b>423/2-AP</b>		<b>438-FP</b>	<b>4198-OT</b> <b>719-AC</b>
<b>S 350 4-matic (220.087, 220.187)</b> 180 kW (245 PS) M 112.975	06.03→ 08.05	<b>568-OX</b>	<b>423/2-AP</b>		<b>438-FP</b>	<b>4198-OT</b> <b>719-AC</b>
<b>S 400 CDI (220.028, 220.128)</b> 184-191 kW (250-260 PS) OM 628.960	06.00→ 08.05	<b>4164-OX</b>	<b>998-AP</b>		<b>4029-FP</b>	<b>4198-OT</b> <b>719-AC</b>
<b>S 400 CDI (220.028, 220.128)</b> 184-191 kW (250-260 PS) OM 628.960	06.03→ 08.05	<b>4164-OX</b>	<b>998-AP</b>		<b>4029-FP</b>	<b>4198-OT</b> <b>719-AC</b>
<b>S 430 (220.070, 220.170)</b> 205 kW (279 PS) M 113.941	10.98→ 08.05	<b>568-OX</b>	<b>423/2-AP</b>		<b>438-FP</b>	(15) <b>4198-OT</b> <b>719-AC</b>
<b>S 430 4-matic (220.083, 220.183)</b> 205 kW (279 PS) M 113.948	09.02→ 08.05	<b>568-OX</b>	<b>423/2-AP</b>		<b>438-FP</b>	(15) <b>4198-OT</b> <b>719-AC</b>
<b>S 500 (220.075, 220.175, 220.875)</b> 215-225 kW (292-306 PS) M 113.960, M 113.966	10.98→ 08.05	<b>568-OX</b>	<b>423/2-AP</b>		<b>438-FP</b>	<b>4198-OT</b> <b>719-AC</b>
<b>S 500 (220.075, 220.175, 220.875)</b> 215-225 kW (292-306 PS) M 113.960	10.98→ 12.03	<b>568-OX</b>	<b>423/2-AP</b>			<b>4198-OT</b>
<b>S 500 4-matic (220.084, 220.184)</b> 225 kW (306 PS) M 113.966	09.02→ 08.05	<b>568-OX</b>	<b>423/2-AP</b>		<b>438-FP</b>	<b>4198-OT</b> <b>719-AC</b>
<b>S 55 AMG (220.073, 220.173)</b> 265 kW (360 PS) M 113.986	04.99→ 08.05	<b>568-OX</b>	<b>423/2-AP</b>		<b>438-FP</b>	<b>4198-OT</b> <b>719-AC</b>
<b>S 55 AMG Kompressor (220.074, 220.174)</b> 349-368 kW (475-500 PS) M 113.991	06.02→ 08.05	<b>568-OX</b>	<b>423/2-AP</b>		<b>325-FP</b>	<b>4198-OT</b>
<b>S 600 (220.176)</b> 368 kW (500 PS) M 275.950	09.02→ 08.05					<b>4198-OT</b> <b>719-AC</b>
<b>S 600 (220.878, 220.178)</b> 270 kW (367 PS) M 137.970	01.00→ 08.05	<b>568-OX</b>			<b>438-FP</b>	<b>4198-OT</b> <b>719-AC</b>

					
<b>S-CLASS (W220)</b>					
<b>S 63 AMG</b> 326 kW (444 PS) M 137.980	09.01→ 08.05	<b>568-OX</b>			
<b>S 65 AMG (220.179)</b> 450 kW (612 PS) M 275.980	03.04→ 08.05				<b>4198-OT</b> <b>719-AC</b>
<b>S-CLASS (W221)</b>					
<b>S 250 CDI (221.003, 221.103)</b> 150 kW (204 PS) OM 651.961	01.11→ 12.13	<b>4483-OX</b>		(24) (11) <b>4485-FP</b> <b>4486-FP</b> <b>4852-FP</b>	<b>4236-ACC</b>
<b>S 280 (221.054)</b> 170-180 kW (231-245 PS) M 272.946	08.06→ 12.13	<b>568-OX</b>	<b>423/2-AP</b>		<b>4236-ACC</b>
<b>S 300 (221.054, 221.154)</b> 170-180 kW (231-245 PS) M 272.946	08.06→ 12.13	<b>568-OX</b>	<b>423/2-AP</b>		<b>4236-ACC</b>
<b>S 300 (221.154)</b> 170-180 kW (231-245 PS) M 272.946	04.12→ 12.13	<b>568-OX</b>	<b>423/2-AP</b>		<b>4236-ACC</b>
<b>S 320 CDI</b> 155-173 kW (211-235 PS) OM 642.930	10.05→ 12.13	<b>4117-OX</b>	<b>999-AP</b>	(24)	<b>4031-FP</b> <b>4236-ACC</b>
<b>S 320 CDI (221.022, 221.122)</b> 155-173 kW (211-235 PS) OM 642.930	12.05→ 06.09	<b>4117-OX</b>	<b>999-AP</b>	(24)	<b>4031-FP</b> <b>4236-ACC</b>
<b>S 320 CDI 4-matic (221.080, 221.180)</b> 155-173 kW (211-235 PS) OM 642.932	10.05→ 12.13	<b>4117-OX</b>	<b>999-AP</b>	(24)	<b>4031-FP</b> <b>4236-ACC</b>
<b>S 320 CDI 4-matic (221.080, 221.180)</b> 155-173 kW (211-235 PS) OM 642.932	10.06→ 12.13	<b>4117-OX</b>	<b>999-AP</b>	(24)	<b>4031-FP</b> <b>4236-ACC</b>
<b>S 350 (221.056, 221.156)</b> 200 kW (272 PS) M 272.965	10.05→ 12.13	<b>568-OX</b>	<b>423/2-AP</b>		<b>4236-ACC</b>
<b>S 350 4-matic (221.087, 221.187)</b> 200 kW (272 PS) M 272.975	02.08→ 12.13	<b>568-OX</b>	<b>423/2-AP</b>		<b>4236-ACC</b>
<b>S 350 BlueTEC 4-matic (221.083, 221.183)</b> 190 kW (258 PS) OM 642.868	04.11→ 12.13				<b>4849-FP</b>
<b>S 350 BlueTec (221.026, 221.126)</b> 190 kW (258 PS) OM 642.862	04.11→ 12.13				<b>4849-FP</b>
<b>S 350 CDI</b> 155-173 kW (211-235 PS) OM 642.930	06.09→ 12.13			(24)	<b>4031-FP</b>
<b>S 350 CDI 4-matic</b>	09.11→ 12.13			(24)	<b>4031-FP</b>
<b>S 350 CDI 4-matic (221.080, 221.081)</b> 155-173 kW (211-235 PS) OM 642.932	01.09→ 12.10			(24)	<b>4485-FP</b> <b>4486-FP</b> <b>4236-ACC</b>
<b>S 350 CDI 4-matic (221.080, 221.180)</b> 155-173 kW (211-235 PS) OM 642.932	06.09→ 07.13			(24)	<b>4031-FP</b> <b>4236-ACC</b>
<b>S 350 CGI (221.057, 221.157)</b> 225 kW (306 PS) M 276.950	04.11→ 12.13	<b>4668-OX</b>	<b>4689-AP</b>		
<b>S 350 CGI 4-matic (221.082, 221.182)</b> 225 kW (306 PS) M 276.950	04.11→ 12.13	<b>4668-OX</b>	<b>4689-AP</b>		
<b>S 400 4-matic</b> 250 kW (340 PS) M 273.924	09.08→ 12.09	<b>568-OX</b>			

**M**

					
<b>S-CLASS (W221)</b>					
<b>S 400 Hybrid (221.095, 221.195)</b> 200-205 kW (272-279 PS) M 272.974	01.09→ 12.13	<b>568-OX</b>	<b>423/2-AP</b>		
<b>S 420 CDI (221.028, 221.128)</b> 235 kW (320 PS) OM 629.911	10.06→ 12.09			<b>655-FP</b>	<b>4236-ACC</b>
<b>S 450 (221.070, 221.170)</b> 250 kW (340 PS) M 273.922	12.05→ 12.13	<b>568-OX</b>	<b>423/2-AP</b>		<b>4236-ACC</b>
<b>S 450 4-matic (221.084, 221.184)</b> 250 kW (340 PS) M 273.924	12.05→ 12.13	<b>568-OX</b>	<b>423/2-AP</b>		<b>4236-ACC</b>
<b>S 450 CDI (221.028, 221.128)</b> 235 kW (320 PS) OM 629.911	01.09→ 12.13			<sup>(24)</sup> <b>4031-FP</b>	<b>4236-ACC</b>
<b>S 500</b> 271-285 kW (369-388 PS) M 273.961	05.11→ 12.13	<b>568-OX</b>			
<b>S 500 (221.071, 221.171)</b> 271-285 kW (369-388 PS) M 273.961	10.05→ 12.13	<b>568-OX</b>	<b>423/2-AP</b>		<b>4236-ACC</b>
<b>S 500 4-matic (221.086, 221.186)</b> 271-285 kW (369-388 PS) M 273.961, M 273.968	10.05→ 12.13	<b>568-OX</b>	<b>423/2-AP</b>		<b>4236-ACC</b>
<b>S 500 CGI (221.073, 221.173)</b> 320 kW (435 PS) M 278.932	04.11→ 12.13		<b>4688-AP</b>		
<b>S 500 CGI 4-matic (221.094, 221.194)</b> 320 kW (435 PS) M 278.932	03.11→ 12.13		<b>4688-AP</b>		
<b>S 600 (221.176)</b> 380 kW (517 PS) M 275.953	12.05→ 12.13				<b>4198-OT</b> <b>4236-ACC</b>
<b>S 63 AMG (221.074, 221.174)</b> 386-420 kW (525-571 PS) M 157.980	03.11→ 12.13		<b>4688-AP</b>		<b>4236-ACC</b>
<b>S 63 AMG (221.074, 221.174)</b> 386-420 kW (525-571 PS) M 157.980	02.12→ 12.13		<b>4688-AP</b>		<b>4236-ACC</b>
<b>S 63 AMG (221.077, 221.177)</b> 386 kW (525 PS) M 156.984	10.06→ 12.13				<b>4236-ACC</b>
<b>S 65 AMG (221.179)</b> 450-463 kW (612-630 PS) M 275.982	12.05→ 12.13				<b>4198-OT</b> <b>4236-ACC</b>
<b>S 65 AMG (221.179)</b> 450-463 kW (612-630 PS) M 275.982	10.10→ 12.13				<b>4198-OT</b> <b>4236-ACC</b>
<b>S-CLASS (W222, V222, X222)</b>					
<b>AMG S 63 (222.187)</b> 350-470 kW (476-639 PS) M 177.980	05.17→				<b>4952-ACC</b>
<b>AMG S 63 4-matic+ (222.188)</b> 350-470 kW (476-639 PS) M 177.980	05.17→				<b>4952-ACC</b>
<b>S 300 BlueTEC Hybrid / h (222.004, 222.104)</b> 100-150 kW (136-204 PS) OM 651.921	02.14→ 05.17	<b>4483-OX</b>		<b>4852-FP</b>	<b>4952-ACC</b>
<b>S 300 BlueTEC Hybrid / h (222.104)</b> 100-150 kW (136-204 PS) OM 651.921	02.14→ 05.17	<b>4483-OX</b>		<b>4852-FP</b>	<b>4952-ACC</b>

**M**





					
<b>S-CLASS (W222, V222, X222)</b>					
<b>S 320 (222.162)</b> 200-350 kW (272-476 PS) M 276.824	05.14→	<b>4668-OX</b>			
<b>S 320 L EQ Boost (222.150)</b> 145-220 kW (197-299 PS) M 264.920	08.18→		<b>4964-AP</b>		
<b>S 350 BlueTEC / d (222.132, 222.032, 222.123)</b> 190 kW (258 PS) OM 642.861	05.13→ 05.17			<b>4849-FP</b>	<b>4952-ACC</b>
<b>S 350 BlueTEC / d 4-matic (222.033, 222.133)</b> 185-190 kW (252-258 PS) OM 642.861, 642.867	02.14→ 05.17			<b>4849-FP</b>	<b>4952-ACC</b>
<b>S 350 BlueTEC 4-matic (222.133)</b> 185-190 kW (252-258 PS) OM 642.867	02.14→ 05.17			<b>4849-FP</b>	<b>4952-ACC</b>
<b>S 350 d (222.020, 222.120)</b> 183-250 kW (249-340 PS) OM 656.929	07.17→				<b>4952-ACC</b>
<b>S 350 d 4-matic (222.021, 222.121)</b> 183-250 kW (249-340 PS) OM 656.929	05.17→				<b>4952-ACC</b>
<b>S 350 d 4-matic (222.121)</b> 183-250 kW (249-340 PS) OM 656.929	07.18→				<b>4952-ACC</b>
<b>S 400 (222.165)</b> 200-350 kW (272-476 PS) M 276.824	03.14→ 05.17	<b>4668-OX</b>			<b>4952-ACC</b>
<b>S 400 4-matic (222.067, 222.167)</b> 200-350 kW (272-476 PS) M 276.824	11.14→ 05.17	<b>4668-OX</b>			<b>4952-ACC</b>
<b>S 400 Hybrid / h (222.057, 222.157)</b> 225 kW (306 PS) M 276.960	05.13→ 05.17	<b>4668-OX</b>	<b>4689-AP</b>		<b>4952-ACC</b>
<b>S 400 d (222.034, 222.134)</b> 183-250 kW (249-340 PS) OM 656.929	07.17→				<b>4952-ACC</b>
<b>S 400 d 4-matic (222.035, 222.135)</b> 183-250 kW (249-340 PS) OM 656.929	05.17→				<b>4952-ACC</b>
<b>S 450 (222.066, 222.166)</b> 200-350 kW (272-476 PS) M 276.824	02.17→				<b>4952-ACC</b>
<b>S 450 4-matic (222.064, 222.164, 222.964)</b> 200-350 kW (272-476 PS) M 276.824	02.17→				<b>4952-ACC</b>
<b>S 450 EQ Boost (222.158, 222.058)</b> 220-320 kW (299-435 PS) M 256.930	07.17→				<b>4952-ACC</b>
<b>S 450 EQ Boost 4-matic (222.059, 222.159)</b> 220-320 kW (299-435 PS) M 256.930	07.17→				<b>4952-ACC</b>
<b>S 450 Maybach 4-matic (222.964)</b> 200-350 kW (272-476 PS) M 276.824	09.17→				<b>4952-ACC</b>
<b>S 500 (222.082, 222.182)</b> 320-338 kW (435-460 PS) M 278.929	05.13→ 05.17		<b>4688-AP</b>		<b>4952-ACC</b>
<b>S 500 (222.082, 222.182)</b> 320-338 kW (435-460 PS) M 278.929	09.13→ 05.17		<b>4688-AP</b>		<b>4952-ACC</b>
<b>S 500 (222.182)</b> 320-338 kW (435-460 PS) M 278.929	06.14→ 05.17		<b>4688-AP</b>		<b>4952-ACC</b>

**M**



<b>S-CLASS (W222, V222, X222)</b>						
<b>S 500 4-matic (222.085, 222.185)</b> 320-338 kW (435-460 PS) M 278.929	05.13→ 05.17			<b>4688-AP</b>		<b>4952-ACC</b>
<b>S 500 4-matic (222.185)</b> 320-338 kW (435-460 PS) M 278.929	09.13→ 05.17			<b>4688-AP</b>		
<b>S 500 EQ Boost (222.060, 222.160)</b> 220-320 kW (299-435 PS) M 256.930	07.17→					<b>4952-ACC</b>
<b>S 500 Hybrid / e (222.163)</b> 200-350 kW (272-476 PS) M 276.824	07.14→ 05.17					<b>4952-ACC</b>
<b>S 500 L 4-matic (222.184)</b> 310 kW (422 PS) M 278.910	02.14→ 05.17			<b>4688-AP</b>		
<b>S 500 Maybach (222.982)</b> 320-338 kW (435-460 PS) M 278.929	12.14→ 05.17			<b>4688-AP</b>		<b>4952-ACC</b>
<b>S 500 Maybach (222.982)</b> 320-338 kW (435-460 PS) M 278.929	12.14→ 05.17			<b>4688-AP</b>		
<b>S 500 Maybach 4-matic (222.984)</b> 310 kW (422 PS) M 278.910	09.15→ 05.17			<b>4688-AP</b>		
<b>S 500 Maybach 4-matic (222.985)</b> 320-338 kW (435-460 PS) M 278.929	04.15→ 05.17			<b>4688-AP</b>		<b>4952-ACC</b>
<b>S 560 (222.083, 222.183)</b> 310-390 kW (422-530 PS) M 176.980	07.17→					<b>4952-ACC</b>
<b>S 560 4-matic (222.086, 222.186)</b> 310-390 kW (422-530 PS) M 176.980	05.17→					<b>4952-ACC</b>
<b>S 560 Maybach (222.983)</b> 310-390 kW (422-530 PS) M 176.980	07.17→					<b>4952-ACC</b>
<b>S 560 Maybach 4-matic (222.986)</b> 310-390 kW (422-530 PS) M 176.980	07.17→					<b>4952-ACC</b>
<b>S 560 e (222.173)</b> 200-350 kW (272-476 PS) M 276.824	10.18→					<b>4952-ACC</b>
<b>S 600 (222.176)</b> 390 kW (530 PS) M 277.980	02.14→					<b>4952-ACC</b>
<b>S 600 Maybach (222.976)</b> 390 kW (530 PS) M 277.980	12.14→ 11.18					<b>4952-ACC</b>
<b>S 63 AMG (222.077)</b> 430-435 kW (585-591 PS) M 157.985	01.14→ 05.17			<b>4688-AP</b>		
<b>S 63 AMG (222.077, 222.177)</b> 430-435 kW (585-591 PS) M 157.985	05.13→ 05.17			<b>4688-AP</b>		<b>4952-ACC</b>
<b>S 63 AMG 4-matic (222.178)</b> 430-435 kW (585-591 PS) M 157.985	05.13→ 05.17			<b>4688-AP</b>		<b>4952-ACC</b>
<b>S 65 AMG (222.179)</b> 463 kW (630 PS) M 279.980	02.14→					<b>4952-ACC</b>
<b>S 650 Maybach (222.980)</b> 463 kW (630 PS) M 279.980	07.17→					<b>4952-ACC</b>

**M**



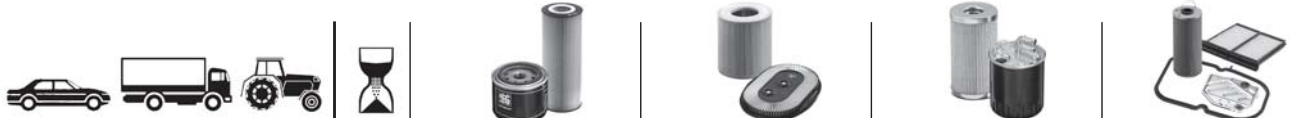

					
<b>S-CLASS Convertible (A217)</b>					
<b>AMG S 63 (217.477)</b> 430-435 kW (585-591 PS) M 157.985	02.16→ 10.17			<b>4688-AP</b>	<b>4952-ACC</b>
<b>AMG S 63 (217.487)</b> 350-470 kW (476-639 PS) M 177.980	12.18→				<b>4952-ACC</b>
<b>AMG S 63 4-matic (217.478)</b> 430-435 kW (585-591 PS) M 157.985	12.15→ 10.17			<b>4688-AP</b>	
<b>AMG S 63 4-matic+ (217.488)</b> 350-470 kW (476-639 PS) M 177.980	10.17→				<b>4952-ACC</b>
<b>AMG S 65 (217.479)</b> 463 kW (630 PS) M 279.980	04.16→ 05.19				<b>4952-ACC</b>
<b>S 500 (217.482)</b> 320-338 kW (435-460 PS) M 278.929	12.15→ 10.17			<b>4688-AP</b>	<b>4952-ACC</b>
<b>S 560 (217.483)</b> 310-390 kW (422-530 PS) M 176.980	10.17→ 08.20				<b>4952-ACC</b>
<b>S 650 Maybach (217.479)</b> 463 kW (630 PS) M 279.980	08.17→				<b>4952-ACC</b>
<b>S-CLASS Coupe (C126)</b>					
<b>380 SEC (126.043)</b> 116-150 kW (158-204 PS) M 116.963	10.81→ 07.85	<b>016-OC</b>		<b>033-FP</b>	
<b>420 SEC (126.046)</b> 150-170 kW (204-231 PS) M 116.965	10.85→ 06.91	<b>016-OC</b>		<b>067-FP</b>	
<b>420 SEC (126.046)</b> 150-170 kW (204-231 PS) M 116.965	10.85→ 12.87	<b>016-OC</b>		<b>067-FP</b>	
<b>420 SEC (126.046)</b> 150-170 kW (204-231 PS) M 116.965	10.85→ 06.91	<b>016-OC</b>		<b>067-FP</b>	
<b>500 SEC (126.044)</b> 170-177 kW (231-240 PS) M 117.963	08.80→ 08.85	<b>016-OC</b>		<b>033-FP</b>	
<b>500 SEC (126.044)</b> 170-177 kW (231-240 PS) M 117.963	10.81→ 08.85	<b>016-OC</b>		<b>033-FP</b>	
<b>500 SEC (126.044)</b> 164-195 kW (223-265 PS) M 117.965	09.85→ 06.91	<b>016-OC</b>		<b>067-FP</b>	
<b>500 SEC (126.044)</b> 164-195 kW (223-265 PS) M 117.965	09.85→ 06.91	<b>016-OC</b>		<b>067-FP</b>	
<b>500 SEC (126.044)</b> 164-195 kW (223-265 PS) M 117.965	10.85→ 06.91	<b>016-OC</b>		<b>067-FP</b>	
<b>500 SEC (126.044)</b> 164-195 kW (223-265 PS) M 117.965	08.87→ 06.91	<b>016-OC</b>		<b>067-FP</b>	
<b>500 SEC Cat</b> 164-195 kW (223-265 PS) M 117.965	06.89→ 06.91	<b>016-OC</b>		<b>067-FP</b>	
<b>560 SEC (126.045)</b> 178-220 kW (242-300 PS) M 117.968	10.85→ 06.91	<b>016-OC</b>		<b>067-FP</b>	
<b>560 SEC (126.045)</b> 178-220 kW (242-300 PS) M 117.968	10.85→ 12.87	<b>016-OC</b>		<b>067-FP</b>	

**M**







S-CLASS Coupe (C126)						
<b>560 SEC (126.045)</b> 178-220 kW (242-300 PS) M 117.968	10.85→ 06.91		<b>016-OC</b>			<b>067-FP</b>
<b>560 SEC (126.045)</b> 178-220 kW (242-300 PS) M 117.968	10.85→ 12.89		<b>016-OC</b>			<b>067-FP</b>
S-CLASS Coupe (C140)						
<b>500 SEC / CL 500 (140.070)</b> 235-240 kW (320-326 PS) M 119.970, M 119.980	10.92→ 12.99		<b>062-OC</b>	<b>083-AP</b>		<b>067-FP</b>  <b>4198-OT</b>
<b>CL 600</b> 270-300 kW (394-408 PS) M 120.982	09.96→ 12.97					<b>4198-OT</b>
<b>SEC/CL 420 (140.063)</b> 205-214 kW (279-291 PS) M 119.971, M 119.981	10.94→ 02.99		<b>062-OC</b>	<b>083-AP</b>		<b>067-FP</b> <b>325-FP</b>  <b>4198-OT</b>
<b>SEC/CL 600 (140.076)</b> 270-300 kW (394-408 PS) M 120.980, M 120.982	09.92→ 02.99				→08.94 09.94→	<b>067-FP</b> <b>325-FP</b>  <b>4198-OT</b>
S-CLASS Coupe (C215)						
<b>CL 500 (215.375)</b> 215-225 kW (292-306 PS) M 113.960	03.99→ 03.06		<b>568-OX</b>	<b>423/2-AP</b>		<b>438-FP</b>  (15) <b>719-AC</b>  <b>4198-OT</b>
<b>CL 500 (215.375)</b> 215-225 kW (292-306 PS) M 113.960	09.04→ 12.05			<b>423/2-AP</b>		
<b>CL 55 AMG</b> 349-368 kW (475-500 PS) M 113.991	09.03→ 12.05		<b>568-OX</b>			
<b>CL 55 AMG</b> 349-368 kW (475-500 PS) M 113.991	09.03→ 08.06		<b>568-OX</b>			
<b>CL 55 AMG (215.373)</b> 265 kW (360 PS) M 113.986	10.99→ 03.06		<b>568-OX</b>	<b>423/2-AP</b>		<b>438-FP</b>  <b>4198-OT</b> <b>719-AC</b>
<b>CL 55 AMG Kompressor (215.374)</b> 349-368 kW (475-500 PS) M 113.991	06.02→ 03.06		<b>568-OX</b>	09.02→ <b>423/2-AP</b>	09.02→	<b>325-FP</b>  <b>4198-OT</b>
<b>CL 600 (215.376)</b> 368 kW (500 PS) M 275.950	09.02→ 03.06					<b>4198-OT</b> <b>719-AC</b>
<b>CL 600 (215.378)</b> 270 kW (367 PS) M 137.970	03.99→ 03.06		<b>568-OX</b>			<b>438-FP</b>  <b>4198-OT</b> <b>719-AC</b>
<b>CL 63 AMG</b> 326 kW (444 PS) M 137.980	09.01→ 03.06		<b>568-OX</b>			
<b>CL 65 AMG (215.379)</b> 450 kW (612 PS) M 275.980	09.03→ 03.06					<b>4198-OT</b> <b>719-AC</b>
S-CLASS Coupe (C216)						
<b>CL 500 (216.371)</b> 271-285 kW (369-388 PS) M 273.961	06.06→ 12.13		<b>568-OX</b> <b>4668-OX</b>	<b>423/2-AP</b>		<b>4236-ACC</b>
<b>CL 500 (216.373)</b> 320 kW (435 PS) M 278.920	02.11→ 12.13	→07.11 →30021065	<b>4668-OX</b>	<b>423/2-AP</b> <b>4688-AP</b>		<b>4236-ACC</b>
<b>CL 500 4-matic (216.386)</b> 285 kW (388 PS) M 273.968	02.08→ 12.13	→07.11 →30021065	<b>568-OX</b> <b>4668-OX</b>	<b>423/2-AP</b>		<b>4236-ACC</b>
<b>CL 500 4-matic (216.394)</b> 320 kW (435 PS) M 278.920	02.11→ 12.13	→07.11 →30021065	<b>4668-OX</b>	<b>423/2-AP</b> <b>4688-AP</b>		<b>4236-ACC</b>
<b>CL 600 (216.376)</b> 380 kW (517 PS) M 275.953	05.06→ 12.13					<b>4198-OT</b> <b>4236-ACC</b>









					
<b>S-CLASS Coupe (C216)</b>					
<b>CL 63 AMG (216.374)</b> 386-420 kW (525-571 PS) M 157.980	01.10→ 12.13			<b>4688-AP</b>	<b>4236-ACC</b>
<b>CL 63 AMG (216.374)</b> 386-420 kW (525-571 PS) M 157.980	02.11→ 12.13			<b>4688-AP</b>	<b>4236-ACC</b>
<b>CL 63 AMG (216.377)</b> 386 kW (525 PS) M 156.984	10.06→ 12.13				<b>4236-ACC</b>
<b>CL 65 AMG (216.379)</b> 450-463 kW (612-630 PS) M 275.982	10.06→ 12.10				<b>4198-OT</b>
<b>CL 65 AMG (216.379)</b> 450-463 kW (612-630 PS) M 275.982	02.11→ 12.13				<b>4198-OT</b>
<b>S-CLASS Coupe (C217)</b>					
<b>S 400 4-matic (217.364)</b> 200-350 kW (272-476 PS) M 276.824	10.15→				<b>4952-ACC</b>
<b>S 450 4-matic (217.364)</b> 200-350 kW (272-476 PS) M 276.824	10.17→				<b>4952-ACC</b>
<b>S 500 (217.382)</b> 320-338 kW (435-460 PS) M 278.929	11.14→ 10.17			<b>4688-AP</b>	<b>4952-ACC</b>
<b>S 500 4-matic (217.384)</b> 310 kW (422 PS) M 278.910	11.14→ 10.17			<b>4688-AP</b>	
<b>S 500 4-matic (217.385)</b> 320-338 kW (435-460 PS) M 278.929	04.14→ 10.17			<b>4688-AP</b>	<b>4952-ACC</b>
<b>S 560 (217.383)</b> 310-390 kW (422-530 PS) M 176.980	10.17→				<b>4952-ACC</b>
<b>S 560 4-matic (217.386)</b> 310-390 kW (422-530 PS) M 176.980	10.17→				<b>4952-ACC</b>
<b>S 63 AMG (217.377)</b> 430-435 kW (585-591 PS) M 157.985	07.14→ 10.17			<b>4688-AP</b>	<b>4952-ACC</b>
<b>S 63 AMG (217.387)</b> 350-470 kW (476-639 PS) M 177.980	12.18→				<b>4952-ACC</b>
<b>S 63 AMG 4-matic (217.378)</b> 430-435 kW (585-591 PS) M 157.985	04.14→ 10.17			<b>4688-AP</b>	<b>4952-ACC</b>
<b>S 63 AMG 4-matic+ (217.388)</b> 350-470 kW (476-639 PS) M 177.980	10.17→				<b>4952-ACC</b>
<b>S 65 AMG (217.379)</b> 463 kW (630 PS) M 279.980	07.14→ 05.19				<b>4952-ACC</b>
<b>S-CLASS Saloon (W108, W109)</b>					
<b>250 S (108.012)</b> 96 kW (131 PS) M 108.920	01.66→ 12.69	<b>014-OC</b>			
<b>280 S (108.016)</b> 103 kW (140 PS) M 130.920	10.67→ 07.72	<b>014-OC</b>			
<b>280 SE,SEL (108.018, 108.019)</b> 118 kW (160 PS) M 130.980	01.68→ 08.72	<b>014-OC</b>		<b>029-FC</b>	
<b>280 SE,SEL 3.5 (108.057, 108.058)</b> 147 kW (200 PS) M 116.980	03.71→ 08.72	<b>016-OC</b>			

**M**

						
<b>S-CLASS Saloon (W108, W109)</b>						
<b>300 SEL (109.016)</b> 118 kW (160 PS) M 130.981	01.68→ 08.72	<b>014-OC</b>			<b>029-FC</b>	
<b>300 SEL 3.5 (109.056)</b> 147 kW (200 PS) M 116.981	01.70→ 07.72	<b>016-OC</b>				
<b>SL (R107)</b>						
<b>280 SL (107.042)</b> 130-136 kW (177-185 PS) M 110.982, M 110.986, M 110.990	08.74→ 07.85	<b>016-OC</b>			<b>033-FP</b>	
<b>280 SL (107.042)</b> 130-136 kW (177-185 PS) M 110.982, M 110.986, M 110.990	06.76→ 09.81	<b>016-OC</b>			<b>033-FP</b>	
<b>300 SL (107.041)</b> 132-138 kW (180-188 PS) M 103.982	09.85→ 08.89	<b>004-OS</b>			<b>067-FP</b>	
<b>300 SL (107.041)</b> 132-138 kW (180-188 PS) M 103.982	09.85→ 08.89	<b>004-OS</b>			<b>067-FP</b>	
<b>350 SL (107.043)</b> 143-147 kW (194-200 PS) M 116.982, M 116.984	05.71→ 02.80	<b>016-OC</b>		03.76→	<b>033-FP</b>	
<b>380 SL (107.045)</b> 160 kW (218 PS) M 116.960	09.80→ 08.81	<b>016-OC</b>			<b>033-FP</b>	
<b>380 SL (107.045)</b> 116-150 kW (158-204 PS) M 116.962	09.80→ 08.85	<b>016-OC</b>			<b>033-FP</b>	
<b>420 SL (107.047)</b> 150-160 kW (204-218 PS) M 116.964	01.86→ 08.89	<b>016-OC</b>			<b>067-FP</b>	
<b>420 SL (107.047)</b> 150-160 kW (204-218 PS) M 116.964	01.86→ 08.89	<b>016-OC</b>			<b>067-FP</b>	
<b>450 SL (107.044)</b> 119-165 kW (162-225 PS) M 117.982, M 117.985	10.72→ 10.80	<b>016-OC</b>		09.75→	<b>033-FP</b>	
<b>450 SL (107.044)</b> 119-165 kW (162-225 PS) M 117.982, M 117.985	09.75→ 10.80	<b>016-OC</b>			<b>033-FP</b>	
<b>500 SL (107.046)</b> 170-180 kW (231-245 PS) M 117.960, M 117.962	05.80→ 12.85	<b>016-OC</b>			<b>033-FP</b>	
<b>500 SL (107.046)</b> 170-180 kW (231-245 PS) M 117.960	05.80→ 12.81	<b>016-OC</b>			<b>033-FP</b>	
<b>500 SL (107.046)</b> 164-180 kW (223-245 PS) M 117.964	01.86→ 08.89	<b>016-OC</b>			<b>067-FP</b>	
<b>500 SL (107.046)</b> 170-180 kW (231-245 PS) M 117.960	01.86→ 08.89	<b>016-OC</b>			<b>033-FP</b>	
<b>500 SL (107.046)</b> 164-180 kW (223-245 PS) M 117.964	01.86→ 08.89	<b>016-OC</b>			<b>067-FP</b>	
<b>SL (R129)</b>						
<b>280 (129.058)</b> 142-150 kW (193-204 PS) M 104.943	08.93→ 10.01	<b>227-OX</b>		→08.94 09.94→	<b>067-FP</b> <b>325-FP</b>	<b>4198-OT</b>
<b>280 (129.059)</b> 150 kW (204 PS) M 112.923	05.98→ 10.01	<b>568-OX</b>	<b>423/2-AP</b>		<b>438-FP</b>	<b>4198-OT</b>
<b>300 SL (129.060)</b> 140 kW (190 PS) M 103.984	03.89→ 08.93	<b>227-OX</b>	<b>012-AR</b>		<b>067-FP</b>	

**M**

							
<b>SL (R129)</b>							
<b>320 (129.063)</b> 162-170 kW (220-231 PS) M 104.991	09.93→ 10.01		<b>227-OX</b>		→08.94 09.94→	<b>067-FP</b> <b>325-FP</b>	<b>4198-OT</b>
<b>320 (129.064)</b> 165 kW (224 PS) M 112.943	05.98→ 10.01		<b>568-OX</b>	<b>423/2-AP</b>		<b>438-FP</b>	<b>4198-OT</b>
<b>500 (129.067)</b> 235-240 kW (320-326 PS) M 119.972, M 119.982	09.92→ 10.01					<b>067-FP</b> <b>325-FP</b>	<b>4198-OT</b>
<b>500 (129.068)</b> 225 kW (306 PS) M 113.961	05.98→ 10.01		<b>568-OX</b>	<b>423/2-AP</b>		<b>438-FP</b>	<b>4198-OT</b>
<b>500 SL (129.066)</b> 235-240 kW (320-326 PS) M 119.960, M 119.972	09.89→ 08.92		<b>062-OC</b>	LH-Jetronic <b>083-AP</b>		<b>067-FP</b>	
<b>55 AMG</b> 350-368 kW (476-500 PS) M 113.992	08.99→ 07.01		<b>568-OX</b>				
<b>60 AMG (129.067)</b> 280-284 kW (381-386 PS) M 119.972 (AMG 6.0), M 119.982 (AMG 6.0)	05.97→ 10.01						<b>4198-OT</b>
<b>600 (129.076)</b> 280-300 kW (381-408 PS) M 120.981	07.92→ 10.01						<b>4198-OT</b>
<b>600 (129.076)</b> 290-300 kW (394-408 PS) M 120.983	07.92→ 10.01					<b>325-FP</b>	<b>4198-OT</b>
<b>600 SL (129.076)</b> 280-300 kW (381-408 PS) M 120.981, M 120.983	02.92→ 08.94					<b>325-FP</b>	<b>4198-OT</b>
<b>SL 320 (129.063)</b> 162-170 kW (220-231 PS) M 104.991	09.94→ 12.97						<b>4198-OT</b>
<b>SL 73 AMG (129.076)</b> 386 kW (525 PS) 120.AMG	01.99→ 12.01						<b>4198-OT</b>
<b>SL (R230)</b>							
<b>280 (230.454)</b> 170 kW (231 PS) M 272.949	03.08→ 01.12		<b>568-OX</b>	<b>423/2-AP</b>		<b>438-FP</b>	
<b>300 (230.454)</b> 170 kW (231 PS) M 272.949	04.09→ 01.12		<b>568-OX</b>	<b>423/2-AP</b>			
<b>350 (230.456)</b> 200 kW (272 PS) M 272.966	03.06→ 01.12		<b>568-OX</b>	<b>423/2-AP</b>			
<b>350 (230.458)</b> 232 kW (316 PS) M 272.968	04.08→ 01.12		<b>568-OX</b>				
<b>350 (230.467)</b> 180 kW (245 PS) M 112.973	03.03→ 01.12		<b>568-OX</b>	<b>423/2-AP</b>		<b>438-FP</b>	<b>4198-OT</b>
<b>500</b> 215-225 kW (292-306 PS) M 113.963	09.02→ 12.05		<b>568-OX</b>				
<b>500 (230.471)</b> 285 kW (388 PS) M 273.965	03.06→ 01.12		<b>568-OX</b>	<b>423/2-AP</b>		<b>438-FP</b>	
<b>500 (230.475)</b> 215-225 kW (292-306 PS) M 113.963	10.01→ 01.12		<b>568-OX</b>	<b>423/2-AP</b>		<b>438-FP</b>	<b>4198-OT</b>
<b>55 AMG (230.472)</b> 380 kW (517 PS) M 113.995	03.06→ 01.12		<b>568-OX</b>	<b>423/2-AP</b>		<b>325-FP</b>	<b>4198-OT</b>
<b>55 AMG (230.474)</b> 350-368 kW (476-500 PS) M 113.992	10.01→ 06.02		<b>568-OX</b>	<b>423/2-AP</b>		<b>325-FP</b>	
<b>55 AMG (230.474)</b> 350-368 kW (476-500 PS) M 113.992	09.03→ 12.05			<b>423/2-AP</b>			





**M**

						
<b>SL (R230)</b>						
<b>55 AMG Kompressor (230.474)</b> 350-368 kW (476-500 PS) M 113.992	06.02→ 01.12		<b>568-OX</b>	<b>423/2-AP</b>	<b>325-FP</b>	
<b>600 (230.476)</b> 368 kW (500 PS) M 275.951	04.03→ 01.12					<b>4198-OT</b>
<b>600 (230.477)</b> 380 kW (517 PS) M 275.954	03.06→ 01.12					<b>4198-OT</b>
<b>65 AMG (230.479)</b> 450 kW (612 PS) M 275.981	03.04→ 01.12					<b>4198-OT</b>
<b>65 AMG Black Series (230.479)</b> 493 kW (670 PS) M 275.983	07.08→ 01.12					<b>4198-OT</b>
<b>SL (R231)</b>						
<b>350 (231.457)</b> 225 kW (306 PS) M 276.954	02.12→		<b>4668-OX</b>	<b>4689-AP</b>		
<b>400 (231.465)</b> 245-270 kW (333-367 PS) M 276.825	04.14→		<b>4668-OX</b>			
<b>400 (231.466)</b> 245-270 kW (333-367 PS) M 276.825	01.16→		<b>4668-OX</b>			
<b>500 (231.473)</b> 320-335 kW (435-455 PS) M 278.927	01.12→			<b>4688-AP</b>		
<b>500 (231.473)</b> 320-335 kW (435-455 PS) M 278.927	04.15→			<b>4688-AP</b>		
<b>63 AMG (231.474)</b> 395-430 kW (537-585 PS) M 157.983	01.12→			<b>4688-AP</b>		
<b>63 AMG (231.474)</b> 395-430 kW (537-585 PS) M 157.983	01.12→			<b>4688-AP</b>		
<b>63 AMG (231.474)</b> 395-430 kW (537-585 PS) M 157.983	04.14→			<b>4688-AP</b>		
<b>63 AMG (231.474)</b> 395-430 kW (537-585 PS) M 157.983	07.18→			<b>4688-AP</b>		
<b>SL Coupe (C107)</b>						
<b>280 SLC (107.022)</b> 130-136 kW (177-185 PS) M 110.982, M 110.986, M 110.990	08.74→ 09.81		<b>016-OC</b>		<b>033-FP</b>	
<b>280 SLC (107.022)</b> 130-136 kW (177-185 PS) M 110.982, M 110.986, M 110.990	06.76→ 09.81		<b>016-OC</b>		<b>033-FP</b>	
<b>350 SLC (107.023)</b> 143-147 kW (194-200 PS) M 116.982, M 116.984	01.72→ 02.76		<b>016-OC</b>		<b>033-FP</b>	
<b>350 SLC (107.023)</b> 143-147 kW (194-200 PS) M 116.982, M 116.984	03.76→ 02.80		<b>016-OC</b>		<b>033-FP</b>	
<b>380 SLC (107.025)</b> 160 kW (218 PS) M 116.960	07.80→ 08.81		<b>016-OC</b>		<b>033-FP</b>	
<b>450 SLC (107.024)</b> 119-165 kW (162-225 PS) M 117.982, M 117.985	01.73→ 11.75		<b>016-OC</b>		09.75→ <b>033-FP</b>	
<b>450 SLC (107.024)</b> 119-165 kW (162-225 PS) M 117.982, M 117.985	09.75→ 08.79		<b>016-OC</b>		<b>033-FP</b>	





**M**

					
<b>SL Coupe (C107)</b>					
<b>450 SLC 5.0 (107.026)</b> 170-180 kW (231-245 PS) M 117.960	06.78→ 02.80	<b>016-OC</b>			<b>033-FP</b>
<b>SLC (R172)</b>					
<b>180 (172.431)</b> 95-115 kW (129-156 PS) M 274.910	01.16→			<b>4683-AP</b>	
<b>200 (172.434)</b> 115-245 kW (156-333 PS) M 274.920	01.16→			<b>4683-AP</b>	
<b>250 d (172.404)</b> 150 kW (204 PS) OM 651.980	01.16→ 10.17	<b>4483-OX</b>			<b>4852-FP</b>
<b>300 (172.438)</b> 115-245 kW (156-333 PS) M 274.920	01.16→			<b>4683-AP</b>	
<b>AMG SLC 43 (172.466)</b> 270-287 kW (367-390 PS) M 276.822	01.16→	<b>4668-OX</b>			
<b>SLK (R170)</b>					
<b>200 (170.435)</b> 100 kW (136 PS) M 111.946	09.96→ 03.00	<b>227-OX</b>			<b>325-FP</b>
					<b>4198-OT</b> <b>716-AC</b> <b>4224-ACC</b>
<b>200 Kompressor (170.444)</b> 120 kW (163 PS) M 111.958	03.00→ 04.04	<b>227-OX</b>			<b>325-FP</b>
					<b>4198-OT</b> <b>716-AC</b> <b>4224-ACC</b>
<b>200 Kompressor (170.445)</b> 132-141 kW (180-192 PS) M 111.943	10.96→ 03.00	<b>227-OX</b>			<b>325-FP</b>
					<b>4198-OT</b> <b>716-AC</b> <b>4224-ACC</b>
<b>230 (170.449)</b> 143-145 kW (194-197 PS) M 111.983	09.00→ 04.04				<b>4198-OT</b>
<b>230 Kompressor (170.447)</b> 138-142 kW (188-193 PS) M 111.973	09.96→ 03.00	<b>227-OX</b>			<b>325-FP</b> <b>438-FP</b>
					<b>4198-OT</b> <b>716-AC</b> <b>4224-ACC</b>
<b>230 Kompressor (170.449)</b> 143-145 kW (194-197 PS) M 111.983	03.00→ 04.04	<b>227-OX</b>			→03.00 04.00→
					<b>325-FP</b> <b>438-FP</b>
					<b>4198-OT</b> <b>716-AC</b> <b>4224-ACC</b>
<b>32 AMG Kompressor (170.466)</b> 260 kW (354 PS) M 112.960	03.01→ 04.04	<b>568-OX</b>			<b>438-FP</b>
					<b>4198-OT</b> <b>716-AC</b> <b>4224-ACC</b>
<b>320 (170.465)</b> 160 kW (218 PS) M 112.947	03.00→ 04.04	<b>568-OX</b>			<b>438-FP</b>
					<b>4198-OT</b> <b>716-AC</b> <b>4224-ACC</b>
<b>SLK (R171)</b>					
<b>200 Kompressor (171.442)</b> 120 kW (163 PS) M 271.944	03.04→ 02.11	<b>4878-OX</b> <b>659-OX</b>		<b>986-AR</b>	
					<b>4198-OT</b> <b>4232-ACC</b>
<b>200 Kompressor (171.445)</b> 135 kW (184 PS) M 271.954	01.08→ 02.11	<b>4878-OX</b> <b>659-OX</b>		<b>986-AR</b>	
					<b>4198-OT</b> <b>4232-ACC</b>
<b>280 (171.454)</b> 170 kW (231 PS) M 272.942	01.05→ 02.11	<b>568-OX</b>		<b>423/2-AP</b>	
					<b>4198-OT</b> <b>4232-ACC</b>
<b>300 (171.454)</b> 170 kW (231 PS) M 272.942	04.09→ 02.11	<b>568-OX</b>		<b>423/2-AP</b>	

**M**







					
<b>SLK (R171)</b>					
<b>350 (171.456)</b> 200 kW (272 PS) M 272.963	06.04→ 02.11	<b>568-OX</b>		<b>423/2-AP</b>	<b>4198-OT</b> <b>4232-ACC</b>
<b>350 (171.458)</b> 224 kW (305 PS) M 272.969	01.08→ 02.11	<b>568-OX</b>		<b>423/2-AP</b>	<b>4198-OT</b> <b>4232-ACC</b>
<b>55 AMG (171.473)</b> 260-294 kW (354-400 PS) M 113.989	06.04→ 02.11			<b>423/2-AP</b>	<b>4232-ACC</b>
<b>55 AMG (171.473)</b> 260-294 kW (354-400 PS) M 113.989	06.06→ 02.11			<b>423/2-AP</b>	<b>4232-ACC</b>
<b>55 AMG (171.473)</b> 260-294 kW (354-400 PS) M 113.989	09.09→ 12.11			<b>423/2-AP</b>	
<b>SLK (R172)</b>					
<b>200 (172.434)</b> 115-245 kW (156-333 PS) M 274.920	04.15→	<b>4878-OX</b>		<b>4284-AP</b> <b>4683-AP</b>	
<b>200 (172.448)</b> 135-150 kW (184-204 PS) M 271.860, M 271.861	02.11→	<b>4492-OX</b> <b>4878-OX</b>		<b>4284-AP</b>	
<b>250 (172.447)</b> 135-150 kW (184-204 PS) M 271.860, M 271.861	02.11→	<b>4492-OX</b>		<b>4284-AP</b>	
<b>250 CDI / d (172.403)</b> 150 kW (204 PS) OM 651.980	01.12→	<b>4483-OX</b>		(11) <b>4852-FP</b>	
<b>300 (172.438)</b> 115-245 kW (156-333 PS) M 274.920	07.15→			<b>4683-AP</b>	
<b>350 (172.457)</b> 225 kW (306 PS) M 276.956	02.11→			<b>4689-AP</b>	
<b>SLR (R199)</b>					
<b>5.4 (199.376)</b> 420-478 kW (571-650 PS) M 155.980	04.04→			<b>205/1-AP</b>	<b>4198-OT</b>
<b>5.4 722 Edition</b> 420-478 kW (571-650 PS) M 155.980	10.06→			<b>205/1-AP</b>	<b>4198-OT</b>
<b>5.5 (199.376)</b> 420-478 kW (571-650 PS) M 155.980	09.04→				<b>4198-OT</b>
<b>SLR Roadster (R199)</b>					
<b>5.4</b> 420-478 kW (571-650 PS) M 155.980	10.06→			<b>205/1-AP</b>	<b>4198-OT</b>
<b>5.4</b> 420-478 kW (571-650 PS) M 155.980	04.07→			<b>205/1-AP</b>	<b>4198-OT</b>
<b>5.5 SLR McLaren</b> 420-478 kW (571-650 PS) M 155.980	04.07→ 12.09				<b>4198-OT</b>
<b>VANEO (414)</b>					
<b>1.6 (414.700)</b> 60-75 kW (82-102 PS) M 166.961	02.02→ 07.05			<b>502-AR</b>	<b>439-FP</b> <b>4761-AC</b>
<b>1.6 (414.700)</b> 60-75 kW (82-102 PS) M 166.961	02.02→ 07.05			<b>502-AR</b>	<b>439-FP</b> <b>4761-AC</b>
<b>1.7 CDI (414.700)</b> 55-67 kW (75-91 PS) OM 668.914	02.02→ 07.05	<b>576-OX</b>	<b>4001-AR</b>	(24) →07.02 →30288281 08.02→ 30288282→	<b>686-FP</b> <b>449-FP</b> <b>647-FP</b>

**M**









					
<b>VANEO (414)</b>					
<b>1.7 CDI (414.700)</b> 55-67 kW (75-91 PS) OM 668.914	02.02→ 07.05	<b>576-OX</b>	<b>4001-AR</b>	(24) →07.02 →30288281 08.02→ 30288282→	<b>686-FP</b> <b>449-FP</b> <b>647-FP</b>
<b>1.9 (414.700)</b> 92 kW (125 PS) M 166.991	02.02→ 07.05		<b>502-AR</b>		<b>439-FP</b>
<b>X-CLASS (470)</b>					
<b>X 350 d 4-matic (470.252)</b> 190 kW (258 PS) OM 642.889	07.18→ 05.20				<b>4849-FP</b>
<b>2T-SERIES</b>					
<b>206 D 2.0</b> 40-44 kW (54-60 PS) OM 615.915, 615.943	01.71→ 07.77				<b>028-FC</b>
<b>207 D 2.0</b> 40 kW (55 PS) OM 615.944	08.77→ 01.89	<b>015-OC</b>			<b>005-FS</b>
<b>3T-SERIES</b>					
<b>306 D 2.0</b> 40-44 kW (54-60 PS) OM 615.915	01.71→ 02.73				<b>028-FC</b>
<b>306 D 2.2</b> 44 kW (60 PS) OM 615.937, 615.939	03.73→ 07.77				<b>028-FC</b>
<b>307 D 2.0</b> 40 kW (55 PS) OM 615.944	08.77→ 10.85	<b>015-OC</b>			<b>005-FS</b>
<b>308 2.3</b> 62-77 kW (84-105 PS) M 102.942, M 102.945, M 115.972	05.77→ 06.95	<b>014-OC</b>			
<b>4T-SERIES</b>					
<b>406 D 2.4</b> 48-53 kW (65-72 PS) OM 616.910, 616.960	01.75→ 06.89				<b>028-FC</b>
<b>407 D 2.2</b> 44 kW (60 PS) OM 615.910, 615.938	01.68→ 07.77	<b>015-OC</b>			<b>005-FS</b>
<b>410 2.2</b> 55-63 kW (75-86 PS) M 115.921, M 115.927, M 115.928	01.68→ 12.74	<b>135-OC</b>	<b>070-AR</b>		
<b>CITAN Box Body/MPV (W415)</b>					
<b>108 CDI (415.601, 415.603)</b> 55-81 kW (75-110 PS) OM 607.951	11.12→	<b>4684-OS</b>			
<b>109 CDI (415.601, 415.603, 415.605)</b> 55-81 kW (75-110 PS) OM 607.951	11.12→	<b>4684-OS</b>			
<b>111 CDI (415.603, 415.605)</b> 55-81 kW (75-110 PS) OM 607.951	06.13→	<b>4684-OS</b>			
<b>112 (415.603)</b> 84 kW (114 PS) M 200.711	06.13→	<b>4717-OX</b>			
<b>CITAN Mixto (Double Cabin) (W415)</b>					
<b>109 CDI</b> 55-81 kW (75-110 PS) OM 607.951	11.12→	<b>4684-OS</b>			
<b>111 CDI (415.601, 415.603, 415.605)</b> 55-81 kW (75-110 PS) OM 607.951	06.13→	<b>4684-OS</b>			
<b>E-CLASS Platform/Chassis (VF210)</b>					
<b>E 220 CDi (210.606)</b> 75-105 kW (102-143 PS) OM 611.961	07.99→ 12.02	<b>570-OX</b>	<b>435-AP</b>		
<b>E 250 d (210.610)</b> 83 kW (113 PS) OM 605.912	06.96→ 06.98	<b>384-OX</b>	<b>222-AP</b>		

**M**







					
<b>E-CLASS Platform/Chassis (VF210)</b>					
<b>E 270 CDI (210.616)</b> 120-125 kW (163-170 PS) OM 612.961	07.99→ 12.02	<b>570-OX</b>		<b>435-AP</b>	
<b>E 280 (210.663)</b> 150 kW (204 PS) M 112.921	07.99→ 11.02	<b>568-OX</b>	→07.99 →08.99	<b>222-AP</b> <b>422-AP</b>	<b>4198-OT</b>
<b>E 290 TD (210.617)</b> 95 kW (129 PS) OM 602.982	07.96→ 07.99	<b>384-OX</b>		<b>222-AP</b>	
<b>E-CLASS Platform/Chassis (VF211)</b>					
<b>E 220 CDI (211.606)</b> 100-110 kW (136-150 PS) OM 646.961	10.03→ 07.06	<b>570-OX</b>		(24) <b>4031-FP</b>	<b>4198-OT</b>
<b>E 220 CDI (211.608)</b> 100-125 kW (136-170 PS) OM 646.821	04.06→ 07.09	<b>570-OX</b>		<b>4849-FP</b>	
<b>E 270 CDI (211.616)</b> 120-130 kW (163-177 PS) OM 647.961	03.03→ 07.09	<b>570-OX</b>		(24) <b>4031-FP</b>	
<b>E 270 CDI (211.616)</b> 120-130 kW (163-177 PS) OM 647.961	10.03→ 07.05	<b>570-OX</b>		(24) <b>4031-FP</b>	
<b>E 280 CDI (211.620)</b> 140-200 kW (190-272 PS) OM 642.920	08.05→ 07.09			(24) <b>999-AP</b>	(24) <b>4031-FP</b>
<b>HENSCHEL 2-t</b>					
<b>206 D 2.2</b> 44 kW (60 PS) OM 615.917, 615.937, 615.939	03.73→ 07.77				<b>028-FC</b>
<b>MARCO POLO Camper (W447)</b>					
<b>200 CDI (447.703, 447.813)</b> 84-140 kW (114-190 PS) OM 651.950	03.15→	<b>4483-OX</b>			
<b>200 CDI (447.703, 447.813)</b> 84-235 kW (114-320 PS) OM 654.920	03.19→				<b>4949-AC</b> <b>4950-ACC</b>
<b>200 CDI 4-matic (447.703, 447.813)</b> 84-140 kW (114-190 PS) OM 651.950	03.15→	<b>4483-OX</b>			
<b>200 CDI 4-matic (447.703, 447.813)</b> 84-235 kW (114-320 PS) OM 654.920	03.19→				<b>4949-AC</b> <b>4950-ACC</b>
<b>220 CDI (447.703, 447.813)</b> 84-140 kW (114-190 PS) OM 651.950	03.15→	<b>4483-OX</b>		for OE ref: 651 090 30 52 for OE#:651 090 32 52	<b>4854-FP</b> <b>4855-FP</b>
<b>220 CDI (447.703, 447.813)</b> 84-235 kW (114-320 PS) OM 654.920	03.19→				<b>4949-AC</b> <b>4950-ACC</b>
<b>220 CDI 4-matic (447.703, 447.813)</b> 84-140 kW (114-190 PS) OM 651.950	03.15→	<b>4483-OX</b>			
<b>220 CDI 4-matic (447.703, 447.813)</b> 84-235 kW (114-320 PS) OM 654.920	03.19→				<b>4949-AC</b> <b>4950-ACC</b>
<b>250 CDI (447.703, 447.813)</b> 84-140 kW (114-190 PS) OM 651.950	03.15→	<b>4483-OX</b>		for OE ref: 651 090 30 52 for OE#:651 090 32 52	<b>4854-FP</b> <b>4855-FP</b>



**M**

  					
<b>MARCO POLO Camper (W447)</b>					
<b>250 CDI (447.703, 447.813)</b> 84-235 kW (114-320 PS) OM 654.920	03.19→				<b>4949-AC</b> <b>4950-ACC</b>
<b>250 CDI 4-matic (447.703, 447.813)</b> 84-140 kW (114-190 PS) OM 651.950	03.15→	<b>4483-OX</b>		for OE ref: 651 090 30 52  for OE#:651 090 32 52	<b>4854-FP</b>   <b>4855-FP</b>
<b>250 CDI 4-matic (447.703, 447.813)</b> 84-235 kW (114-320 PS) OM 654.920	03.19→				<b>4949-AC</b> <b>4950-ACC</b>
<b>MB</b>					
<b>90 2.0 D</b> 43-46 kW (58-62 PS) OM 615.963, 615.970	03.85→ 12.86				<b>005-FS</b>
<b>100 2.0 D</b> 43-46 kW (58-62 PS) OM 615.917, 615.963, 615.970	12.80→ 06.89				<b>005-FS</b>
<b>120 2.4 D</b> 53-61 kW (72-83 PS) OM 616.963	01.87→ 12.90				<b>005-FS</b>
<b>130 2.4 D</b> 53 kW (72 PS) OM 616.961	12.80→ 09.83				<b>005-FS</b>
<b>140 2.4 D</b> 53-61 kW (72-83 PS) OM 616.961, 616.963	10.83→ 06.90				<b>005-FS</b>
<b>150 2.4 D</b> 53 kW (72 PS) OM 616.961	10.83→ 12.86				<b>005-FS</b>
<b>160 2.4 D</b> 53-61 kW (72-83 PS) OM 616.963	01.87→ 06.90				<b>005-FS</b>
<b>70 2.4 D</b> 53 kW (72 PS) OM 616.961	12.80→ 09.83				<b>005-FS</b>
<b>180 2.4 D</b> 48-61 kW (65-83 PS) OM 616.910, 616.961, 616.963	10.83→ 01.96				<b>005-FS</b>
<b>MB Bus (W631)</b>					
<b>D</b> 41-55 kW (56-75 PS) OM 616	12.90→ 12.94				<b>005-FS</b>
<b>D (631.333, 631.343, 631.334, 631.344)</b> 53-61 kW (72-83 PS) OM 616.963	02.88→ 05.92				<b>005-FS</b>
<b>D (631.333, 631.343, 631.334, 631.344)</b> 41-61 kW (56-83 PS) OM 616, 616.963	12.90→ 02.96				<b>005-FS</b>
<b>MB Platform/Chassis (631)</b>					
<b>D (631.340)</b> 53-61 kW (72-83 PS) OM 616.963	02.88→ 05.92				<b>005-FS</b>
<b>D (631.340)</b> 53-61 kW (72-83 PS) OM 616.963	12.90→ 02.96				<b>005-FS</b>
<b>MB Van (W631)</b>					
<b>D (631.332, 631.342)</b> 53-61 kW (72-83 PS) OM 616.963	02.88→ 05.92				<b>005-FS</b>
<b>D (631.332, 631.342)</b> 53-61 kW (72-83 PS) OM 616.963	12.90→ 02.96				<b>005-FS</b>
<b>MB Van (W661)</b>					
<b>100 2.3 D</b> 57-58 kW (77-79 PS) OM 661.911	11.99→ 01.03	<b>384-OX</b>			
<b>100 2.9 D</b> 70 kW (95 PS) OM 662.911	10.01→ 05.05	<b>384-OX</b>			







**M**

					
<b>MB Van (W661)</b>					
<b>140 2.9 D</b> 70 kW (95 PS) OM 662.911	11.99→ 05.05	<b>384-OX</b>			
<b>SPRINTER 2-t Bus (B901, B902)</b>					
<b>208 CDI</b> 60 kW (82 PS) OM 611.987	04.00→ 05.06	<b>570-OX</b>	(18)	<b>243-AP</b> <b>392-AP</b>	(24) <b>647-FP</b> <b>686-FP</b>
					<b>4198-OT</b> <b>734-AC</b> <b>4227-ACC</b>
<b>208 D</b> 58-60 kW (79-82 PS) OM 601.943	02.95→ 04.00	<b>384-OX</b>	(18)	<b>243-AP</b> <b>392-AP</b>	<b>158-FS</b>
					<b>4198-OT</b> <b>734-AC</b> <b>4227-ACC</b>
<b>210 D</b> 75-90 kW (102-122 PS) OM 602.980	03.97→ 04.00	<b>384-OX</b>	(18)	<b>243-AP</b> <b>392-AP</b>	<b>158-FS</b>
					<b>4198-OT</b> <b>734-AC</b> <b>4227-ACC</b>
<b>211 CDI</b> 80-95 kW (109-129 PS) OM 611.981	04.00→ 05.06	<b>570-OX</b>	(18)	<b>243-AP</b> <b>392-AP</b>	(24) <b>4031-FP</b> <b>647-FP</b> (24) <b>686-FP</b>
					<b>4198-OT</b> <b>734-AC</b> <b>4227-ACC</b>
<b>212 D</b> 75-90 kW (102-122 PS) OM 602.980	02.95→ 04.00	<b>384-OX</b>	(18)	<b>243-AP</b> <b>392-AP</b>	<b>158-FS</b>
					<b>4198-OT</b> <b>734-AC</b> <b>4227-ACC</b>
<b>213 CDI</b> 80-95 kW (109-129 PS) OM 611.981	04.00→ 05.06	<b>570-OX</b>	(18)	<b>243-AP</b> <b>392-AP</b>	(24) <b>4031-FP</b> <b>647-FP</b> (24) <b>686-FP</b>
					<b>4198-OT</b> <b>734-AC</b> <b>4227-ACC</b>
<b>214 (902.071, 902.072, 902.671, 902.672)</b> 92-105 kW (125-143 PS) M 111.979, M 111.984	02.95→ 05.06	<b>227-OX</b>	(18)	<b>243-AP</b> <b>392-AP</b>	<b>325-FP</b>
					<b>4198-OT</b> <b>734-AC</b> <b>4227-ACC</b>
<b>214 NGT</b> 92-105 kW (125-143 PS) M 111.979, M 111.984	02.95→ 05.06			<b>243-AP</b>	
<b>216 CDI</b> 110-115 kW (150-156 PS) OM 612.981	04.00→ 05.06	<b>570-OX</b>	(18)	<b>243-AP</b> <b>392-AP</b>	(24), 01.04→ <b>647-FP</b> <b>4031-FP</b>
					<b>4198-OT</b> <b>734-AC</b> <b>4227-ACC</b>
<b>SPRINTER 2-t Platform/Chassis (B901, B902)</b>					
<b>208 CDI</b> 60 kW (82 PS) OM 611.987	04.00→ 05.06	<b>570-OX</b>	(18)	<b>243-AP</b> <b>392-AP</b>	(24) <b>647-FP</b> <b>686-FP</b>
					<b>4198-OT</b> <b>734-AC</b> <b>4227-ACC</b>
<b>208 D</b> 58-60 kW (79-82 PS) OM 601.943	01.95→ 04.00	<b>384-OX</b>	(18)	<b>243-AP</b> <b>392-AP</b>	<b>158-FS</b>
					<b>4198-OT</b> <b>734-AC</b> <b>4227-ACC</b>
<b>208 D</b> 58-60 kW (79-82 PS) OM 601.943	09.96→ 04.00	<b>384-OX</b>	(18)	<b>243-AP</b> <b>392-AP</b>	<b>158-FS</b>
					<b>4198-OT</b> <b>734-AC</b> <b>4227-ACC</b>
<b>210 D</b> 75-90 kW (102-122 PS) OM 602.980	01.97→ 04.00	<b>384-OX</b>	(18)	<b>243-AP</b> <b>392-AP</b>	<b>158-FS</b>
					<b>4198-OT</b> <b>734-AC</b> <b>4227-ACC</b>
<b>211 CDI</b> 80-95 kW (109-129 PS) OM 611.981	04.00→ 05.06	<b>570-OX</b>	(18)	<b>243-AP</b> <b>392-AP</b>	(24) <b>4031-FP</b> <b>647-FP</b> (24) <b>686-FP</b>
					<b>4198-OT</b> <b>734-AC</b> <b>4227-ACC</b>
<b>212 D</b> 75-90 kW (102-122 PS) OM 602.980	02.95→ 04.00	<b>384-OX</b>	(18)	<b>243-AP</b> <b>392-AP</b>	<b>158-FS</b>
					<b>4198-OT</b> <b>734-AC</b> <b>4227-ACC</b>









**M**

					
<b>SPRINTER 2-t Platform/Chassis (B901, B902)</b>					
<b>213 CDI 80-95 kW (109-129 PS)</b> OM 611.981	04.00→ 05.06	<b>570-OX</b>	(18) <b>243-AP</b> <b>392-AP</b>	(24) <b>4031-FP</b> <b>647-FP</b> (24) <b>686-FP</b>	<b>4198-OT</b> <b>734-AC</b> <b>4227-ACC</b>
<b>214 (902.011, 902.012, 902.611, 902.612) 92-105 kW (125-143 PS)</b> M 111.979, M 111.984	02.95→ 05.06	<b>227-OX</b>	(18) <b>243-AP</b> <b>392-AP</b>	<b>325-FP</b>	<b>4198-OT</b> <b>734-AC</b> <b>4227-ACC</b>
<b>216 CDI 110-115 kW (150-156 PS)</b> OM 612.981	04.00→ 05.06	<b>570-OX</b>	(18) <b>243-AP</b> <b>392-AP</b>	(24), 01.04→ <b>647-FP</b> <b>4031-FP</b>	<b>4198-OT</b> <b>734-AC</b> <b>4227-ACC</b>
<b>SPRINTER 2-t Van (B901, B902)</b>					
<b>208 CDI 60 kW (82 PS)</b> OM 611.987	04.00→ 05.06	<b>570-OX</b>	(18) <b>243-AP</b> <b>392-AP</b>	(24) <b>647-FP</b> <b>686-FP</b>	<b>4198-OT</b> <b>734-AC</b> <b>4227-ACC</b>
<b>208 D 58-60 kW (79-82 PS)</b> OM 601.943	02.95→ 04.00	<b>384-OX</b>	(18) <b>243-AP</b> <b>392-AP</b>	<b>158-FS</b>	<b>4198-OT</b> <b>734-AC</b> <b>4227-ACC</b>
<b>208 D 58-60 kW (79-82 PS)</b> OM 601.943	10.96→ 04.00	<b>384-OX</b>	(18) <b>243-AP</b> <b>392-AP</b>	<b>158-FS</b>	<b>4198-OT</b> <b>734-AC</b> <b>4227-ACC</b>
<b>210 D 75-90 kW (102-122 PS)</b> OM 602.980	01.97→ 04.00	<b>384-OX</b>	(18) <b>243-AP</b> <b>392-AP</b>	<b>158-FS</b>	<b>4198-OT</b> <b>734-AC</b> <b>4227-ACC</b>
<b>211 CDI 80-95 kW (109-129 PS)</b> OM 611.981	04.00→ 05.06	<b>570-OX</b>	(18) <b>243-AP</b> <b>392-AP</b>	(24) <b>4031-FP</b> <b>647-FP</b> (24) <b>686-FP</b>	<b>4198-OT</b> <b>734-AC</b> <b>4227-ACC</b>
<b>212 D 75-90 kW (102-122 PS)</b> OM 602.980	02.95→ 04.00	<b>384-OX</b>	(18) <b>243-AP</b> <b>392-AP</b>	<b>158-FS</b>	<b>4198-OT</b> <b>734-AC</b> <b>4227-ACC</b>
<b>213 CDI 80-95 kW (109-129 PS)</b> OM 611.981	04.00→ 05.06	<b>570-OX</b>	(18) <b>243-AP</b> <b>392-AP</b>	(24) <b>4031-FP</b> <b>647-FP</b> (24) <b>686-FP</b>	<b>4198-OT</b> <b>734-AC</b> <b>4227-ACC</b>
<b>214 92-105 kW (125-143 PS)</b> M 111.979, M 111.984	02.95→ 05.06	<b>227-OX</b>	(18) <b>243-AP</b> <b>392-AP</b>	<b>325-FP</b>	<b>4198-OT</b> <b>734-AC</b> <b>4227-ACC</b>
<b>214 NGT 92-105 kW (125-143 PS)</b> M 111.979, M 111.984	02.95→ 05.06		<b>243-AP</b>		<b>4198-OT</b>
<b>216 CDI 110-115 kW (150-156 PS)</b> OM 612.981	04.00→ 05.06	<b>570-OX</b>	(18) <b>243-AP</b> <b>392-AP</b>	(24), 01.04→ <b>647-FP</b> <b>4031-FP</b>	<b>4198-OT</b> <b>734-AC</b> <b>4227-ACC</b>
<b>SPRINTER 3,5-t Bus (B906)</b>					
<b>310 CDI (906.731, 906.733, 906.735)</b> 70-120 kW (95-163 PS) OM 651.955, 651.956	03.09→ 12.13	<b>4483-OX</b>	<b>4163-AP</b>	(11) <b>4537-FP</b> (11) <b>4851-FP</b> <b>4853-FP</b> for OE ref: 651 090 30 52 <b>4854-FP</b>	<b>4228-AC</b> <b>4229-ACC</b>
<b>311 CDI (906.731, 906.733, 906.735)</b> 80 kW (109 PS) OM 646.985	06.06→ 12.09	<b>570-OX</b>	<b>4163-AP</b>	<b>655-FP</b>	<b>4198-OT</b> <b>4228-AC</b> <b>4229-ACC</b>









**M**

  						
<b>SPRINTER 3,5-t Bus (B906)</b>						
<b>311 CDI (906.731, 906.733, 906.735)</b> 70-120 kW (95-163 PS) OM 651.955	05.16→	<b>4483-OX</b>	<b>4163-AP</b>	(11) (11) for OE ref: 651 090 30 52	<b>4851-FP</b> <b>4853-FP</b> <b>4854-FP</b>	<b>4198-OT</b>
<b>311 CDI 4x4 (906.731, 906.733, 906.735)</b> 80 kW (109 PS) OM 646.985	02.08→ 12.09	<b>570-OX</b>	<b>4163-AP</b>		<b>655-FP</b>	<b>4198-OT</b> <b>4228-AC</b> <b>4229-ACC</b>
<b>313 CDI (906.731, 906.733, 906.735)</b> 70-120 kW (95-163 PS) OM 651.955	08.11→ 05.16	<b>4483-OX</b>	<b>4163-AP</b>	(11) (11) for OE ref: 651 090 30 52	<b>4537-FP</b> <b>4851-FP</b> <b>4853-FP</b> <b>4854-FP</b>	<b>4198-OT</b> <b>4228-AC</b> <b>4229-ACC</b>
<b>313 CDI 4x4 (906.731, 906.733, 906.735)</b> 70-120 kW (95-163 PS) OM 651.955	08.11→ 05.16	<b>4483-OX</b>	<b>4163-AP</b>	(11) (11) for OE ref: 651 090 30 52	<b>4537-FP</b> <b>4851-FP</b> <b>4853-FP</b> <b>4854-FP</b>	<b>4198-OT</b> <b>4228-AC</b> <b>4229-ACC</b>
<b>314 CDI (906.731, 906.733, 906.735)</b> 70-120 kW (95-163 PS) OM 651.955	05.16→	<b>4483-OX</b>	<b>4163-AP</b>	(11) (11) for OE ref: 651 090 30 52	<b>4851-FP</b> <b>4853-FP</b> <b>4854-FP</b>	<b>4198-OT</b>
<b>314 CDI 4x4 (906.731, 906.733, 906.735)</b> 70-120 kW (95-163 PS) OM 651.955	05.16→	<b>4483-OX</b>	<b>4163-AP</b>	(11) (11) for OE ref: 651 090 30 52	<b>4851-FP</b> <b>4853-FP</b> <b>4854-FP</b>	<b>4198-OT</b>
<b>315 CDI (906.731, 906.733, 906.735)</b> 95-110 kW (129-150 PS) OM 646.986, 646.989, 646.990	06.06→ 12.09	<b>570-OX</b>	<b>4163-AP</b>	(24)	<b>4031-FP</b>	<b>4198-OT</b> <b>4228-AC</b> <b>4229-ACC</b>
<b>315 CDI (906.733)</b> 85-120 kW (116-163 PS) OM 651.957	06.13→	<b>4483-OX</b>	<b>4163-AP</b>	for OE ref: 651 090 30 52	<b>4854-FP</b>	
<b>315 CDI 4x4 (906.731, 906.733, 906.735)</b> 95-110 kW (129-150 PS) OM 646.986, 646.989, 646.990	02.08→ 12.09	<b>570-OX</b>	<b>4163-AP</b>	(24)	<b>4031-FP</b>	<b>4198-OT</b> <b>4228-AC</b> <b>4229-ACC</b>
<b>315 CDI 4x4 (906.735)</b> 85-120 kW (116-163 PS) OM 651.957	06.13→	<b>4483-OX</b>		for OE ref: 651 090 30 52	<b>4854-FP</b>	
<b>316 (906.733, 906.735)</b> 115 kW (156 PS) M 271.951	09.08→	<b>4878-OX</b> <b>659-OX</b>				<b>4198-OT</b>
<b>316 CDI (906.731, 906.733, 906.735)</b> 70-120 kW (95-163 PS) OM 651.955, 651.957	08.11→	<b>4483-OX</b>	<b>4163-AP</b>	(11) (11) for OE ref: 651 090 30 52	<b>4537-FP</b> <b>4851-FP</b> <b>4853-FP</b> <b>4854-FP</b>	<b>4198-OT</b> <b>4228-AC</b> <b>4229-ACC</b>
<b>316 CDI 4x4 (906.731, 906.733, 906.735)</b> 70-120 kW (95-163 PS) OM 651.955, 651.957	08.11→	<b>4483-OX</b>	<b>4163-AP</b>	(11) (11) for OE ref: 651 090 30 52	<b>4537-FP</b> <b>4851-FP</b> <b>4853-FP</b> <b>4854-FP</b>	<b>4198-OT</b> <b>4228-AC</b> <b>4229-ACC</b>

**M**









  					
<b>SPRINTER 3,5-t Bus (B906)</b>					
<b>316 LGT</b> 115 kW (156 PS) M 271.951	09.08→		<b>4878-OX</b> <b>659-OX</b>		<b>4198-OT</b>
<b>316 NGT (906.733)</b> 115 kW (156 PS) M 271.951	03.09→				<b>4198-OT</b>
<b>318 CDI (906.731, 906.733, 906.735)</b> 135-140 kW (184-190 PS) OM 642.986, 642.992, 642.993	02.08→ 12.09		<b>4117-OX</b>	<b>4163-AP</b> (24) (11) <b>4031-FP</b> <b>4850-FP</b> <b>655-FP</b>	<b>4198-OT</b> <b>4228-AC</b> <b>4229-ACC</b>
<b>318 CDI (906.731, 906.733, 906.735)</b> 135-140 kW (184-190 PS) OM 642.896	02.08→ 12.09		<b>4117-OX</b>	<b>4163-AP</b> (24) (11) <b>4031-FP</b> <b>4849-FP</b> (11) <b>4850-FP</b> <b>655-FP</b>	<b>4198-OT</b> <b>4228-AC</b> <b>4229-ACC</b>
<b>318 CDI 4x4 (906.731, 906.733, 906.735)</b> 135-140 kW (184-190 PS) OM 642.986, 642.992, 642.993	02.08→ 12.09		<b>4117-OX</b>	<b>4163-AP</b> (24) (11) <b>4031-FP</b> <b>4850-FP</b> <b>655-FP</b>	<b>4198-OT</b> <b>4228-AC</b> <b>4229-ACC</b>
<b>318 CDI 4x4 (906.731, 906.733, 906.735)</b> 135-140 kW (184-190 PS) OM 642.896	02.08→ 12.09		<b>4117-OX</b>	<b>4163-AP</b> (24) (11) <b>4031-FP</b> <b>4849-FP</b> (11) <b>4850-FP</b> <b>655-FP</b>	<b>4198-OT</b> <b>4228-AC</b> <b>4229-ACC</b>
<b>319 CDI / BlueTEC (906.731, 906.733, 906.735)</b> 135-140 kW (184-190 PS) OM 642.986, 642.992	03.09→		<b>4117-OX</b>	<b>4163-AP</b> (11) <b>4537-FP</b> (11) <b>4850-FP</b> (11) <b>4851-FP</b> (11) <b>4853-FP</b>	<b>4198-OT</b> <b>4228-AC</b> <b>4229-ACC</b>
<b>319 CDI / BlueTEC (906.731, 906.733, 906.735)</b> 135-155 kW (184-211 PS) OM 642.896, 642.898	03.09→		<b>4117-OX</b>	<b>4163-AP</b> (11) <b>4537-FP</b> (11) <b>4849-FP</b> (11) <b>4850-FP</b> (11) <b>4851-FP</b> (11) <b>4853-FP</b>	<b>4198-OT</b> <b>4228-AC</b> <b>4229-ACC</b>
<b>319 CDI / BlueTEC 4x4 (906.731, 906.733, 906.735)</b> 135-140 kW (184-190 PS) OM 642.986, 642.992	03.09→		<b>4117-OX</b>	<b>4163-AP</b> (11) <b>4537-FP</b> (11) <b>4850-FP</b> (11) <b>4851-FP</b> (11) <b>4853-FP</b>	<b>4198-OT</b> <b>4228-AC</b> <b>4229-ACC</b>
<b>319 CDI / BlueTEC 4x4 (906.731, 906.733, 906.735)</b> 135-155 kW (184-211 PS) OM 642.896, 642.898	03.09→		<b>4117-OX</b>	<b>4163-AP</b> (11) <b>4537-FP</b> (11) <b>4849-FP</b> (11) <b>4850-FP</b> (11) <b>4851-FP</b> (11) <b>4853-FP</b>	<b>4198-OT</b> <b>4228-AC</b> <b>4229-ACC</b>
<b>324 (906.733, 906.735)</b> 190 kW (258 PS) M 272.979	06.06→ 12.13		<b>568-OX</b>		<b>4198-OT</b>
<b>SPRINTER 3,5-t Platform/Chassis (B906)</b>					
<b>309 CDI (906.131, 906.133, 906.135, 906.231, 906.233,...)</b> 65 kW (88 PS) OM 646.984	06.06→ 12.09		<b>570-OX</b>	<b>4163-AP</b> (24) <b>4031-FP</b>	<b>4198-OT</b> <b>4228-AC</b> <b>4229-ACC</b>
<b>310 CDI (906.131, 906.133, 906.135, 906.231, 906.233,...)</b> 70-120 kW (95-163 PS) OM 651.955	03.09→ 05.16		<b>4483-OX</b>	<b>4163-AP</b> (11) <b>4537-FP</b> (11) <b>4851-FP</b> (11) <b>4853-FP</b> for OE ref: 651 090 30 52 <b>4854-FP</b>	<b>4198-OT</b> <b>4228-AC</b> <b>4229-ACC</b>

**M**



  					
<b>SPRINTER 3,5-t Platform/Chassis (B906)</b>					
<b>310 CDI (906.131, 906.133, 906.135, 906.231, 906.233,...</b> 70-95 kW (95-129 PS) OM 651.956	03.09→ 05.16	4483-OX	4163-AP	(11) 4851-FP (11) 4853-FP	4537-FP 4198-OT 4228-AC 4229-ACC
<b>311 CDI (906.131, 906.133, 906.135, 906.231, 906.233,...</b> 80 kW (109 PS) OM 646.985	06.06→ 12.09	570-OX	4163-AP	655-FP	4198-OT 4228-AC 4229-ACC
<b>311 CDI (906.131, 906.133, 906.135, 906.231, 906.233,...</b> 70-120 kW (95-163 PS) OM 651.955	05.16→	4483-OX	4163-AP	(11) 4851-FP (11) 4853-FP for OE ref: 651 090 30 52 4854-FP	4198-OT
<b>311 CDI 4x4 (906.131, 906.133, 906.135, 906.231, 906.233...</b> 80 kW (109 PS) OM 646.985	02.08→ 12.09	570-OX	4163-AP	655-FP	4198-OT 4228-AC 4229-ACC
<b>313 CDI (906.131, 906.133, 906.135, 906.231, 906.233,...</b> 70-120 kW (95-163 PS) OM 651.955, 651.956	06.06→ 05.16	4483-OX	4163-AP	for OE ref: 651 090 30 52 (11), 05.09→ 4851-FP (11), 05.09→ 4853-FP	4537-FP 4198-OT 4854-FP 4228-AC 4851-FP 4229-ACC 4853-FP
<b>313 CDI (906.131, 906.133, 906.135, 906.231, 906.233,...</b> 95-110 kW (129-150 PS) OM 646.986	06.06→ 05.16	570-OX	4163-AP	(11), 05.09→ 4851-FP (11), 05.09→ 4853-FP	4537-FP 4198-OT 4851-FP 4228-AC 4853-FP 4229-ACC
<b>313 CDI 4x4 (906.131, 906.133, 906.135, 906.231, 906.233...</b> 70-120 kW (95-163 PS) OM 651.955	06.06→ 05.16	4483-OX	4163-AP	for OE ref: 651 090 30 52 (11), 05.09→ 4853-FP	4537-FP 4198-OT 4854-FP 4228-AC 4853-FP 4229-ACC
<b>314 CDI (906.131, 906.133, 906.135, 906.231, 906.233,...</b> 70-120 kW (95-163 PS) OM 651.955	05.16→	4483-OX	4163-AP	(11) 4853-FP for OE ref: 651 090 30 52 4854-FP	4198-OT
<b>314 CDI 4x4 (906.131, 906.133, 906.135, 906.231, 906.233...</b> 70-120 kW (95-163 PS) OM 651.955	05.16→	4483-OX	4163-AP	(11) 4851-FP (11) 4853-FP for OE ref: 651 090 30 52 4854-FP	4198-OT
<b>315 CDI (906.131, 906.133, 906.135, 906.231, 906.233,...</b> 95-110 kW (129-150 PS) OM 646.986, 646.989, 646.990	06.06→ 12.09	570-OX	4163-AP	(24) 4031-FP	4198-OT 4228-AC 4229-ACC
<b>315 CDI 4x4 (906.131, 906.133, 906.135, 906.231, 906.233...</b> 95-110 kW (129-150 PS) OM 646.986, 646.989, 646.990	02.08→ 12.09	570-OX	4163-AP	(24) 4031-FP	4198-OT 4228-AC 4229-ACC
<b>316 (906.133, 906.135, 906.233, 906.235)</b> 115 kW (156 PS) M 271.951	09.08→	4878-OX 659-OX			4198-OT
<b>316 CDI (906.131, 906.133, 906.135, 906.231, 906.233,...</b> 70-120 kW (95-163 PS) OM 651.955, 651.957	03.09→	4483-OX	4163-AP	(11) 4851-FP (11) 4853-FP for OE ref: 651 090 30 52 4854-FP	4537-FP 4198-OT 4851-FP 4228-AC 4853-FP 4229-ACC 4854-FP

**M**





  					
<b>SPRINTER 3,5-t Platform/Chassis (B906)</b>					
<b>316 CDI 4x4 (906.131, 906.133, 906.135, 906.231, 906.233...</b> 70-120 kW (95-163 PS) OM 651.955, 651.957	03.09→	4483-OX	4163-AP	(11) 4537-FP (11) 4851-FP (11) 4853-FP for OE ref: 651 090 30 52 4854-FP	4198-OT 4228-AC 4229-ACC
<b>316 LGT (906.133, 906.135, 906.233, 906.235)</b> 115 kW (156 PS) M 271.951	09.08→	4878-OX 659-OX			4198-OT
<b>316 NGT (906.133, 906.135, 906.233, 906.235)</b> 115 kW (156 PS) M 271.951	09.08→	4878-OX 659-OX			4198-OT
<b>318 CDI (906.131, 906.133, 906.135, 906.231, 906.233,...</b> 135-140 kW (184-190 PS) OM 642.992, 642.993	06.06→ 12.09	4117-OX	4163-AP	(24) 4031-FP (11) 4850-FP 655-FP	4198-OT 4228-AC 4229-ACC
<b>318 CDI (906.131, 906.133, 906.135, 906.231, 906.233,...</b> 135-140 kW (184-190 PS) OM 642.896	06.06→ 12.09	4117-OX	4163-AP	(24) 4031-FP 4849-FP (11) 4850-FP 655-FP	4198-OT 4228-AC 4229-ACC
<b>318 CDI 4x4 (906.131, 906.133, 906.135, 906.231, 906.233...</b> 135-140 kW (184-190 PS) OM 642.992, 642.993	02.08→ 12.09	4117-OX	4163-AP	(24) 4031-FP (11) 4850-FP 655-FP	4198-OT 4228-AC 4229-ACC
<b>318 CDI 4x4 (906.131, 906.133, 906.135, 906.231, 906.233...</b> 135-140 kW (184-190 PS) OM 642.896	02.08→ 12.09	4117-OX	4163-AP	(24) 4031-FP 4849-FP (11) 4850-FP 655-FP	4198-OT 4228-AC 4229-ACC
<b>319 CDI / BlueTEC (906.131, 906.133, 906.135, 906.231,...</b> 135-140 kW (184-190 PS) OM 642.992	03.09→	4117-OX	4163-AP	(11) 4537-FP (11) 4850-FP (11) 4851-FP (11) 4853-FP	4198-OT 4228-AC 4229-ACC
<b>319 CDI / BlueTEC (906.131, 906.133, 906.135, 906.231,...</b> 135-155 kW (184-211 PS) OM 642.896, 642.898	03.09→	4117-OX	4163-AP	(11) 4537-FP (11) 4849-FP (11) 4850-FP (11) 4851-FP (11) 4853-FP	4198-OT 4228-AC 4229-ACC
<b>319 CDI / BlueTEC 4x4 (906.131, 906.133, 906.135,...</b> 135-140 kW (184-190 PS) OM 642.992	05.11→	4117-OX	4163-AP	(11) 4537-FP (11) 4850-FP (11) 4851-FP (11) 4853-FP	4198-OT 4228-AC 4229-ACC
<b>319 CDI / BlueTEC 4x4 (906.131, 906.133, 906.135,...</b> 135-155 kW (184-211 PS) OM 642.896, 642.898	05.11→	4117-OX	4163-AP	(11) 4537-FP (11) 4849-FP (11) 4850-FP (11) 4851-FP (11) 4853-FP	4198-OT 4228-AC 4229-ACC
<b>324 (906.133, 906.135, 906.233, 906.235, 906.132,...</b> 190 kW (258 PS) M 272.979	06.06→ 12.13	568-OX			4198-OT
<b>SPRINTER 3,5-t Platform/Chassis (B907, B910)</b>					
<b>311 CDI (910.131, 910.133)</b> 84-140 kW (114-190 PS) OM 651.950, 651.958	02.18→	4483-OX	4163-AP		4949-AC 4950-ACC









**M**

  					
<b>SPRINTER 3,5-t Platform/Chassis (B907, B910)</b>					
<b>311 CDI RWD (907.131, 907.133, 907.135, 907.231, 907.233...</b> 84-120 kW (114-163 PS) OM 651.958	02.18→	4483-OX	4163-AP		4949-AC 4950-ACC
<b>314 CDI (910.131, 910.133)</b> 84-140 kW (114-190 PS) OM 651.950, 651.958	02.18→	4483-OX	4163-AP		4949-AC 4950-ACC
<b>314 CDI All-wheel Drive (907.133, 907.135, 907.233,...</b> 84-120 kW (114-163 PS) OM 651.958	01.19→	4483-OX	4163-AP		
<b>314 CDI RWD (907.131, 907.133, 907.135, 907.231, 907.233...</b> 84-120 kW (114-163 PS) OM 651.958	02.18→	4483-OX	4163-AP		4949-AC 4950-ACC
<b>316 CDI All-wheel Drive (907.133, 907.135, 907.233,...</b> 84-120 kW (114-163 PS) OM 651.958	01.19→	4483-OX	4163-AP		
<b>316 CDI RWD (907.131, 907.133, 907.135, 907.231, 907.233...</b> 84-120 kW (114-163 PS) OM 651.958	02.18→	4483-OX	4163-AP		4949-AC 4950-ACC
<b>319 CDI All-wheel Drive (907.133, 907.135, 907.233)</b> 140 kW (190 PS) OM 642.899	01.19→		4163-AP		
<b>319 CDI RWD (907.133, 907.135, 907.233, 907.235)</b> 140 kW (190 PS) OM 642.899	02.18→		4163-AP		4949-AC 4950-ACC
<b>SPRINTER 3,5-t Tourer Bus (B907)</b>					
<b>311 CDI (907.731, 907.733, 907.735)</b> 84-120 kW (114-163 PS) OM 651.958	02.18→	4483-OX	4163-AP		4949-AC 4950-ACC
<b>314 CDI (907.731, 907.733, 907.735)</b> 84-120 kW (114-163 PS) OM 651.958	02.18→	4483-OX	4163-AP		4949-AC 4950-ACC
<b>314 CDI All-wheel Drive (907.733)</b> 84-120 kW (114-163 PS) OM 651.958	01.19→	4483-OX	4163-AP		
<b>316 CDI (907.731, 907.733, 907.735)</b> 84-120 kW (114-163 PS) OM 651.958	02.18→	4483-OX	4163-AP		4949-AC 4950-ACC
<b>316 CDI All-wheel Drive (907.733)</b> 84-120 kW (114-163 PS) OM 651.958	01.19→	4483-OX	4163-AP		
<b>319 CDI (907.733, 907.735)</b> 140 kW (190 PS) OM 642.899	02.18→		4163-AP		4949-AC 4950-ACC
<b>319 CDI All-wheel Drive (907.733)</b> 140 kW (190 PS) OM 642.899	01.19→		4163-AP		
<b>SPRINTER 3,5-t Van (B906)</b>					
<b>309 CDI (906.631, 906.633, 906.635, 906.637)</b> 65 kW (88 PS) OM 646.984	06.06→ 12.09	570-OX	4163-AP	(24) 4031-FP	4198-OT 4228-AC 4229-ACC

**M**

  					
<b>SPRINTER 3,5-t Van (B906)</b>					
<b>310 CDI (906.631, 906.633, 906.635, 906.637)</b> 70-120 kW (95-163 PS) OM 651.955	03.09→	4483-OX	4163-AP	(11) 4537-FP (11) 4851-FP (11) 4853-FP for OE ref: 651 090 30 52 4854-FP	4198-OT 4228-AC 4229-ACC
<b>310 CDI (906.631, 906.633, 906.635, 906.637)</b> 70-95 kW (95-129 PS) OM 651.956	03.09→	4483-OX	4163-AP	(11) 4537-FP (11) 4851-FP (11) 4853-FP	4198-OT 4228-AC 4229-ACC
<b>311 CDI (906.631, 906.633, 906.635, 906.637)</b> 80 kW (109 PS) OM 646.985	06.06→ 12.09	570-OX	4163-AP	655-FP	4198-OT 4228-AC 4229-ACC
<b>311 CDI (906.631, 906.633, 906.635, 906.637)</b> 70-120 kW (95-163 PS) OM 651.955	05.16→	4483-OX	4163-AP	(11) 4851-FP (11) 4853-FP for OE ref: 651 090 30 52 4854-FP	4198-OT
<b>311 CDI 4x4 (906.631, 906.633, 906.635, 906.637)</b> 80 kW (109 PS) OM 646.985	02.08→ 12.09	570-OX	4163-AP	655-FP	4198-OT 4228-AC 4229-ACC
<b>313 CDI (906.631, 906.633, 906.635, 906.637)</b> 95-110 kW (129-150 PS) OM 646.986	06.06→	570-OX	4163-AP	(11) 4537-FP (11) 4853-FP (11), 05.09→ 4851-FP	4228-AC 4229-ACC
<b>313 CDI (906.631, 906.633, 906.635, 906.637)</b> 70-120 kW (95-163 PS) OM 651.955	05.09→	4483-OX	4163-AP	(11) 4537-FP (11) 4851-FP (11) 4853-FP for OE ref: 651 090 30 52 4854-FP	4198-OT 4228-AC 4229-ACC
<b>313 CDI (906.631, 906.633, 906.635, 906.637)</b> 70-120 kW (95-163 PS) OM 651.940	05.09→	4483-OX	4163-AP	(11) 4537-FP (11) 4851-FP (11) 4853-FP	4198-OT 4228-AC 4229-ACC
<b>313 CDI 4x4 (906.631, 906.633, 906.635, 906.637)</b> 70-120 kW (95-163 PS) OM 651.955	05.09→	4483-OX	4163-AP	(11) 4537-FP (11) 4851-FP (11) 4853-FP for OE ref: 651 090 30 52 4854-FP	4198-OT 4228-AC 4229-ACC
<b>314 CDI (906.631, 906.633, 906.635, 906.637)</b> 70-120 kW (95-163 PS) OM 651.955	05.16→	4483-OX	4163-AP	(11) 4851-FP (11) 4853-FP for OE ref: 651 090 30 52 4854-FP	4198-OT
<b>314 CDI 4x4 (906.631, 906.633, 906.635, 906.637)</b> 70-120 kW (95-163 PS) OM 651.955	05.16→	4483-OX	4163-AP	(11) 4851-FP (11) 4853-FP for OE ref: 651 090 30 52 4854-FP	
<b>315 CDI (906.631, 906.633, 906.635, 906.637)</b> 95-110 kW (129-150 PS) OM 646.986, 646.989, 646.990	06.06→ 12.09	570-OX	4163-AP	(24) 4031-FP	4198-OT 4228-AC 4229-ACC

**M**





  					
<b>SPRINTER 3,5-t Van (B906)</b>					
<b>315 CDI (906.633)</b> 70-120 kW (95-163 PS) OM 651.955	12.14→	<b>4483-OX</b>		(11) for OE ref: 651 090 30 52	<b>4851-FP</b> <b>4853-FP</b> <b>4854-FP</b>
<b>315 CDI 4x4 (906.631, 906.633, 906.635, 906.637)</b> 95-110 kW (129-150 PS) OM 646.986, 646.989, 646.990	02.08→ 12.09	<b>570-OX</b>	<b>4163-AP</b>	(24)	<b>4031-FP</b>  <b>4198-OT</b> <b>4228-AC</b> <b>4229-ACC</b>
<b>316 (906.635, 906.633)</b> 115 kW (156 PS) M 271.951	09.08→	<b>4878-OX</b> <b>659-OX</b>			<b>4198-OT</b>
<b>316 CDI (906.631, 906.633, 906.635, 906.637)</b> 70-120 kW (95-163 PS) OM 651.955, 651.957	03.09→	<b>4483-OX</b>	<b>4163-AP</b>	(11) (11) for OE ref: 651 090 30 52	<b>4537-FP</b> <b>4851-FP</b> <b>4853-FP</b> <b>4854-FP</b>  <b>4198-OT</b> <b>4228-AC</b> <b>4229-ACC</b>
<b>316 CDI 4x4 (906.631, 906.633, 906.635, 906.637)</b> 70-120 kW (95-163 PS) OM 651.955, 651.957	03.09→	<b>4483-OX</b>	<b>4163-AP</b>	(11) (11) for OE ref: 651 090 30 52	<b>4537-FP</b> <b>4851-FP</b> <b>4853-FP</b> <b>4854-FP</b>  <b>4198-OT</b> <b>4228-AC</b> <b>4229-ACC</b>
<b>316 LGT (906.633, 906.635)</b> 115 kW (156 PS) M 271.951	09.08→	<b>4878-OX</b> <b>659-OX</b>			<b>4198-OT</b>
<b>316 NGT (906.633, 906.635)</b> 115 kW (156 PS) M 271.951	09.08→	<b>4878-OX</b> <b>659-OX</b>			<b>4198-OT</b>
<b>318 CDI (906.631, 906.633, 906.635, 906.637)</b> 135-140 kW (184-190 PS) OM 642.986, 642.992, 642.993	06.06→ 12.09	<b>4117-OX</b>	<b>4163-AP</b>	(24) (11)	<b>4031-FP</b> <b>4850-FP</b> <b>655-FP</b>  <b>4198-OT</b> <b>4228-AC</b> <b>4229-ACC</b>
<b>318 CDI (906.631, 906.633, 906.635, 906.637)</b> 135-140 kW (184-190 PS) OM 642.896	06.06→ 12.09	<b>4117-OX</b>	<b>4163-AP</b>	(24) (11)	<b>4031-FP</b> <b>4849-FP</b> <b>4850-FP</b> <b>655-FP</b>  <b>4198-OT</b> <b>4228-AC</b> <b>4229-ACC</b>
<b>318 CDI 4x4 (906.631, 906.633, 906.635, 906.637)</b> 135-140 kW (184-190 PS) OM 642.896, 642.986, 642.992, 642.993	02.08→ 12.09	<b>4117-OX</b>	<b>4163-AP</b>	(24) (11)	<b>4031-FP</b> <b>4850-FP</b> <b>655-FP</b>  <b>4198-OT</b> <b>4228-AC</b> <b>4229-ACC</b>
<b>319 CDI / BlueTEC (906.631, 906.633, 906.635, 906.637)</b> 135-140 kW (184-190 PS) OM 642.986, 642.992	03.09→	<b>4117-OX</b>	<b>4163-AP</b>	(11) (11) (11)	<b>4537-FP</b> <b>4850-FP</b> <b>4851-FP</b> <b>4853-FP</b>  <b>4198-OT</b> <b>4228-AC</b> <b>4229-ACC</b>
<b>319 CDI / BlueTEC (906.631, 906.633, 906.635, 906.637)</b> 135-155 kW (184-211 PS) OM 642.896, 642.898	03.09→	<b>4117-OX</b>	<b>4163-AP</b>	(11) (11) (11)	<b>4537-FP</b> <b>4849-FP</b> <b>4850-FP</b> <b>4851-FP</b> <b>4853-FP</b>  <b>4198-OT</b> <b>4228-AC</b> <b>4229-ACC</b>
<b>319 CDI / BlueTEC 4x4 (906.631, 906.633, 906.635,...)</b> 135-140 kW (184-190 PS) OM 642.986, 642.992	03.09→	<b>4117-OX</b>	<b>4163-AP</b>	(11) (11) (11)	<b>4537-FP</b> <b>4850-FP</b> <b>4851-FP</b> <b>4853-FP</b>  <b>4198-OT</b> <b>4228-AC</b> <b>4229-ACC</b>

**M**







<b>SPRINTER 3,5-t Van (B906)</b>								
<b>319 CDI / BlueTEC 4x4 (906.631, 906.633, 906.635,... 135-155 kW (184-211 PS) OM 642.896, 642.898</b>	03.09→		<b>4117-OX</b>		<b>4163-AP</b>		<b>4537-FP 4849-FP (11) 4850-FP (11) 4851-FP (11) 4853-FP</b>	<b>4198-OT 4228-AC 4229-ACC</b>
<b>324 (906.633, 906.635, 906.637) 190 kW (258 PS) M 272.979</b>	06.06→ 12.13		<b>568-OX</b>					<b>4198-OT</b>
<b>SPRINTER 3,5-t Van (B907, B910)</b>								
<b>311 CDI (910.631, 910.633) 84-140 kW (114-190 PS) OM 651.950, 651.958</b>	02.18→		<b>4483-OX</b>		<b>4163-AP</b>			<b>4949-AC 4950-ACC</b>
<b>311 CDI RWD (907.633, 907.635, 907.631, 907.637) 84-120 kW (114-163 PS) OM 651.958</b>	02.18→		<b>4483-OX</b>		<b>4163-AP</b>			<b>4949-AC 4950-ACC</b>
<b>314 CDI (910.631, 910.633) 84-140 kW (114-190 PS) OM 651.950, 651.958</b>	02.18→		<b>4483-OX</b>		<b>4163-AP</b>			<b>4949-AC 4950-ACC</b>
<b>314 CDI All-wheel Drive (907.633, 907.635, 907.637) 84-120 kW (114-163 PS) OM 651.958</b>	01.19→		<b>4483-OX</b>		<b>4163-AP</b>			<b>4949-AC 4950-ACC</b>
<b>314 CDI RWD (907.631, 907.633, 907.635, 907.637) 84-120 kW (114-163 PS) OM 651.958</b>	02.18→		<b>4483-OX</b>		<b>4163-AP</b>			<b>4949-AC 4950-ACC</b>
<b>316 CDI All-wheel Drive (907.633, 907.635, 907.637) 84-120 kW (114-163 PS) OM 651.958</b>	01.19→		<b>4483-OX</b>		<b>4163-AP</b>			<b>4949-AC 4950-ACC</b>
<b>316 CDI RWD (907.631, 907.633, 907.635, 907.637) 84-120 kW (114-163 PS) OM 651.958</b>	02.18→		<b>4483-OX</b>		<b>4163-AP</b>			<b>4949-AC 4950-ACC</b>
<b>319 CDI All-wheel Drive (907.633, 907.635, 907.637) 140 kW (190 PS) OM 642.899</b>	01.19→				<b>4163-AP</b>			<b>4949-AC 4950-ACC</b>
<b>319 CDI RWD (907.633, 907.635, 907.637) 140 kW (190 PS) OM 642.899</b>	02.18→				<b>4163-AP</b>			<b>4949-AC 4950-ACC</b>
<b>SPRINTER 3-t Bus (B903)</b>								
<b>308 CDI 60 kW (82 PS) OM 611.987</b>	04.00→ 05.06		<b>570-OX</b>		<b>243-AP (18) 392-AP</b>	<b>647-FP (24) 686-FP</b>		<b>4198-OT 734-AC 4227-ACC</b>
<b>308 D 58-60 kW (79-82 PS) OM 601.943</b>	02.95→ 04.00		<b>384-OX</b>		<b>243-AP (18) 392-AP</b>	<b>158-FS</b>		<b>4198-OT 734-AC 4227-ACC</b>
<b>308 D (903.371, 903.372, 903.373) 58-60 kW (79-82 PS) OM 601.943</b>	03.97→ 04.00		<b>384-OX</b>		<b>243-AP (18) 392-AP</b>	<b>158-FS</b>		<b>4198-OT 734-AC 4227-ACC</b>
<b>308 E (903.372)</b>	01.96→ 05.06				<b>243-AP (18) 392-AP</b>	<b>647-FP (24) 686-FP</b>		<b>4198-OT 734-AC 4227-ACC</b>

**M**

					
<b>SPRINTER 3-t Bus (B903)</b>					
<b>310 D (903.471, 903.472, 903.473)</b> 75-90 kW (102-122 PS) OM 602.980	01.97→ 12.99	<b>384-OX</b>	(18) <b>243-AP</b> <b>392-AP</b>	<b>158-FS</b>	<b>4198-OT</b> <b>734-AC</b> <b>4227-ACC</b>
<b>310 D 4x4 75-90 kW (102-122 PS)</b> OM 602.980	05.97→ 08.02	<b>384-OX</b>	(18) <b>243-AP</b> <b>392-AP</b>	<b>158-FS</b>	<b>4198-OT</b> <b>734-AC</b> <b>4227-ACC</b>
<b>311 CDI 80-95 kW (109-129 PS)</b> OM 611.981	04.00→ 05.06	<b>570-OX</b>	(18) <b>243-AP</b> <b>392-AP</b>	(24) <b>4031-FP</b> <b>647-FP</b> (24) <b>686-FP</b>	<b>4198-OT</b> <b>734-AC</b> <b>4227-ACC</b>
<b>311 CDI 4x4 80-95 kW (109-129 PS)</b> OM 611.981	08.02→ 05.06	<b>570-OX</b>	(18) <b>243-AP</b> <b>392-AP</b>	(24) <b>4031-FP</b> <b>647-FP</b> (24) <b>686-FP</b>	<b>4198-OT</b> <b>734-AC</b> <b>4227-ACC</b>
<b>312 D 2.9 75-90 kW (102-122 PS)</b> OM 602.980	02.95→ 04.00	<b>384-OX</b>	(18) <b>243-AP</b> <b>392-AP</b>	<b>158-FS</b>	<b>4198-OT</b> <b>734-AC</b> <b>4227-ACC</b>
<b>312 D 2.9 4x4 75-90 kW (102-122 PS)</b> OM 602.980	05.97→ 08.02	<b>384-OX</b>	(18) <b>243-AP</b> <b>392-AP</b>	<b>158-FS</b>	<b>4198-OT</b> <b>734-AC</b> <b>4227-ACC</b>
<b>313 CDI 80-95 kW (109-129 PS)</b> OM 611.981	04.00→ 05.06	<b>570-OX</b>	(18) <b>243-AP</b> <b>392-AP</b>	(24) <b>4031-FP</b> <b>647-FP</b> (24) <b>686-FP</b>	<b>4198-OT</b> <b>734-AC</b> <b>4227-ACC</b>
<b>313 CDI 4x4 80-95 kW (109-129 PS)</b> OM 611.981	08.02→ 05.06	<b>570-OX</b>	(18) <b>243-AP</b> <b>392-AP</b>	(24) <b>4031-FP</b> <b>647-FP</b> (24) <b>686-FP</b>	<b>4198-OT</b> <b>734-AC</b> <b>4227-ACC</b>
<b>314 (903.071, 903.072, 903.073, 903.671, 903.672,...)</b> 92-105 kW (125-143 PS) M 111.979, M 111.984	02.95→ 05.06	<b>227-OX</b>	(18) <b>243-AP</b> <b>392-AP</b>	<b>325-FP</b>	<b>4198-OT</b> <b>734-AC</b> <b>4227-ACC</b>
<b>314 4x4 92-105 kW (125-143 PS)</b> M 111.984	08.02→ 05.06	<b>227-OX</b>	(18) <b>243-AP</b> <b>392-AP</b>	<b>325-FP</b>	<b>4198-OT</b> <b>734-AC</b> <b>4227-ACC</b>
<b>314 NGT 92-105 kW (125-143 PS)</b> M 111.979, M 111.984	02.95→ 05.06		<b>243-AP</b>		<b>4198-OT</b>
<b>316 CDI 60-130 kW (82-177 PS)</b> OM 612.981, 647.981	04.00→ 05.06	<b>570-OX</b>	(18) <b>243-AP</b> <b>392-AP</b>	(24), 01.04→ <b>4031-FP</b>	<b>4198-OT</b> <b>734-AC</b> <b>4227-ACC</b>
<b>316 CDI 4x4 60-130 kW (82-177 PS)</b> OM 612.981, 647.981	08.02→ 05.06	<b>570-OX</b>	(18) <b>243-AP</b> <b>392-AP</b>	(24), 01.04→ <b>4031-FP</b>	<b>4198-OT</b> <b>734-AC</b> <b>4227-ACC</b>
<b>SPRINTER 3-t Bus (B906)</b>					
<b>210 CDI (906.711, 906.713)</b> 70-120 kW (95-163 PS) OM 651.955	03.09→ 12.13	<b>4483-OX</b>	<b>4163-AP</b>	(11) <b>4485-FP</b> <b>4537-FP</b> (11) <b>4851-FP</b> <b>4853-FP</b> for OE ref: 651 090 30 52 <b>4854-FP</b>	<b>4228-AC</b> <b>4229-ACC</b>
<b>211 CDI (906.711, 906.713)</b> 80 kW (109 PS) OM 646.985	06.06→ 12.09	<b>570-OX</b>	<b>4163-AP</b>	<b>655-FP</b>	<b>4198-OT</b> <b>4228-AC</b> <b>4229-ACC</b>









**M**











						
<b>SPRINTER 3-t Bus (B906)</b>						
<b>211 CDI (906.711, 906.713)</b> 70-120 kW (95-163 PS) OM 651.955	04.16→	<b>4483-OX</b>	<b>4163-AP</b>	(11) (11) for OE ref: 651 090 30 52	<b>4851-FP</b> <b>4853-FP</b> <b>4854-FP</b>	<b>4198-OT</b>
<b>213 CDI (906.711, 906.713)</b> 70-120 kW (95-163 PS) OM 651.955	06.06→ 05.16	05.09→ <b>4483-OX</b>	<b>4163-AP</b>	(11) (11) for OE ref: 651 090 30 52	<b>4537-FP</b> <b>4851-FP</b> <b>4853-FP</b> <b>4854-FP</b>	<b>4198-OT</b> <b>4228-AC</b> <b>4229-ACC</b>
<b>214 CDI (906.711, 906.713)</b> 70-120 kW (95-163 PS) OM 651.955	04.16→	<b>4483-OX</b>	<b>4163-AP</b>	(11) (11) for OE ref: 651 090 30 52	<b>4851-FP</b> <b>4853-FP</b> <b>4854-FP</b>	<b>4198-OT</b>
<b>215 CDI (906.711, 906.713)</b> 95-110 kW (129-150 PS) OM 646.986, 646.989, 646.990	06.06→ 12.09	<b>570-OX</b>	<b>4163-AP</b>	(24)	<b>4031-FP</b> <b>655-FP</b>	<b>4198-OT</b> <b>4228-AC</b> <b>4229-ACC</b>
<b>216 (906.713)</b> 115 kW (156 PS) M 271.951	09.08→	<b>4878-OX</b> <b>659-OX</b>				<b>4198-OT</b>
<b>216 CDI (906.711, 906.713)</b> 70-120 kW (95-163 PS) OM 651.955, 651.957	06.06→	<b>4483-OX</b>	<b>4163-AP</b>	(11) (11) for OE ref: 651 090 30 52	<b>4537-FP</b> <b>4851-FP</b> <b>4853-FP</b> <b>4854-FP</b>	<b>4198-OT</b> <b>4228-AC</b> <b>4229-ACC</b>
<b>224 (906.713)</b> 190 kW (258 PS) M 272.979	06.06→ 12.13	<b>568-OX</b>				<b>4198-OT</b>
<b>SPRINTER 3-t Platform/Chassis (B903)</b>						
<b>308 CDI</b> 60 kW (82 PS) OM 611.987	04.00→ 05.06	<b>570-OX</b>	<b>243-AP</b> (18) <b>392-AP</b>	(24)	<b>647-FP</b> <b>686-FP</b>	<b>4198-OT</b> <b>734-AC</b> <b>4227-ACC</b>
<b>308 D 2.3</b> 58-60 kW (79-82 PS) OM 601.943	02.95→ 04.00	<b>384-OX</b>	(18) <b>243-AP</b> <b>392-AP</b>		<b>158-FS</b>	<b>4198-OT</b> <b>734-AC</b> <b>4227-ACC</b>
<b>308 D 2.3</b> 58-60 kW (79-82 PS) OM 601.943	11.96→ 04.00	<b>384-OX</b>	(18) <b>243-AP</b> <b>392-AP</b>		<b>158-FS</b>	<b>4198-OT</b> <b>734-AC</b> <b>4227-ACC</b>
<b>310 D 2.9</b> 75-90 kW (102-122 PS) OM 602.980	01.97→ 04.00	<b>384-OX</b>	(18) <b>243-AP</b> <b>392-AP</b>		<b>158-FS</b>	<b>4198-OT</b> <b>734-AC</b> <b>4227-ACC</b>
<b>310 D 2.9 4x4</b> 75-90 kW (102-122 PS) OM 602.980	01.97→ 04.00	<b>384-OX</b>				
<b>311 CDI</b> 80-95 kW (109-129 PS) OM 611.981	04.00→ 05.06	<b>570-OX</b>	(18) <b>243-AP</b> <b>392-AP</b>	(24)	<b>4031-FP</b> <b>647-FP</b> <b>686-FP</b>	<b>4198-OT</b> <b>734-AC</b> <b>4227-ACC</b>
<b>311 CDI 4x4</b> 80-95 kW (109-129 PS) OM 611.981	04.00→ 05.06	<b>570-OX</b>	(18) <b>243-AP</b> <b>392-AP</b>	(24)	<b>4031-FP</b> <b>647-FP</b> <b>686-FP</b>	<b>4198-OT</b> <b>734-AC</b> <b>4227-ACC</b>
<b>312 D 2.9</b> 75-90 kW (102-122 PS) OM 602.980	02.95→ 04.00	<b>384-OX</b>	(18) <b>243-AP</b> <b>392-AP</b>		<b>158-FS</b>	<b>4198-OT</b> <b>734-AC</b> <b>4227-ACC</b>

**M**











  					
<b>SPRINTER 3-t Platform/Chassis (B903)</b>					
<b>312 D 2.9 (903.411, 903.412, 903.413, 903.421, 903.422,... 75-90 kW (102-122 PS) OM 602.980</b>	12.98→ 09.01	384-OX	(18) 243-AP 392-AP	158-FS	4198-OT 734-AC 4227-ACC
<b>313 CDI 80-95 kW (109-129 PS) OM 611.981</b>	04.00→ 05.06	570-OX	(18) 243-AP 392-AP	(24) 4031-FP (24) 647-FP (24) 686-FP	4198-OT 734-AC 4227-ACC
<b>313 CDI 4x4 80-95 kW (109-129 PS) OM 611.981</b>	04.00→ 05.06	570-OX	(18) 243-AP 392-AP	(24) 4031-FP (24) 647-FP (24) 686-FP	4198-OT 734-AC 4227-ACC
<b>314 (903.011, 903.012, 903.013, 903.022, 903.611,... 92-105 kW (125-143 PS) M 111.979, M 111.984</b>	02.95→ 05.06	227-OX	(18) 243-AP 392-AP	325-FP	4198-OT 734-AC 4227-ACC
<b>314 4x4 92-105 kW (125-143 PS) M 111.984</b>	08.02→ 05.06	227-OX	(18) 243-AP 392-AP	325-FP	4198-OT 734-AC 4227-ACC
<b>314 NGT (903.611, 903.612) 92-105 kW (125-143 PS) M 111.979, M 111.984</b>	02.95→ 05.06		(18) 243-AP 392-AP		4198-OT
<b>316 CDI 60-130 kW (82-177 PS) OM 612.981, 647.981</b>	04.00→ 05.06	570-OX	(18) 243-AP 392-AP	(24), 01.04→ 647-FP 4031-FP	4198-OT 734-AC 4227-ACC
<b>316 CDI 4x4 60-130 kW (82-177 PS) OM 612.981, 647.981</b>	08.02→ 05.06	570-OX	(18) 243-AP 392-AP	(24), 01.04→ 647-FP 4031-FP	4198-OT 734-AC 4227-ACC
<b>SPRINTER 3-t Platform/Chassis (B906)</b>					
<b>209 CDI (906.111, 906.113, 906.211, 906.213) 65 kW (88 PS) OM 646.984</b>	06.06→ 12.09	570-OX	4163-AP	(24) 4031-FP 655-FP	4198-OT 4228-AC 4229-ACC
<b>210 CDI (906.111, 906.113, 906.211, 906.213) 70-120 kW (95-163 PS) OM 651.955</b>	03.09→ 05.16	4483-OX	4163-AP	(11) 4485-FP (11) 4537-FP (11) 4851-FP (11) 4853-FP for OE ref: 651 090 30 52 4854-FP	4198-OT 4228-AC 4229-ACC
<b>211 CDI (906.111, 906.113, 906.211, 906.213) 80 kW (109 PS) OM 646.985</b>	06.06→ 12.09	570-OX	4163-AP	655-FP	4198-OT 4228-AC 4229-ACC
<b>211 CDI (906.111, 906.113, 906.211, 906.213) 70-120 kW (95-163 PS) OM 651.955</b>	04.16→	4483-OX	4163-AP	(11) 4851-FP (11) 4853-FP for OE ref: 651 090 30 52 4854-FP	4198-OT
<b>213 CDI (906.111, 906.113, 906.211, 906.213) 95-110 kW (129-150 PS) OM 646.986</b>	06.06→ 12.09	570-OX	4163-AP	(11) 4537-FP (11) 4853-FP (11), 05.09→ 4851-FP	4228-AC 4229-ACC
<b>213 CDI (906.111, 906.113, 906.211, 906.213) 70-120 kW (95-163 PS) OM 651.955, 651.957</b>	03.09→ 05.16	05.09→ 4483-OX	4163-AP	(11) 4537-FP (11) 4853-FP for OE ref: 651 090 30 52 (11), 05.09→ 4851-FP	4228-AC 4229-ACC

**M**

  					
<b>SPRINTER 3-t Platform/Chassis (B906)</b>					
<b>214 CDI (906.111, 906.113, 906.211, 906.213)</b> 70-120 kW (95-163 PS) OM 651.955	04.16→	4483-OX	4163-AP	(11) (11) for OE ref: 651 090 30 52	4851-FP 4853-FP 4854-FP 4198-OT
<b>215 CDI (906.111, 906.113, 906.211, 906.213)</b> 95-110 kW (129-150 PS) OM 646.986, 646.989, 646.990	06.06→ 12.09	570-OX	4163-AP	(24)	4031-FP 4198-OT 4228-AC 4229-ACC
<b>216 (906.113, 906.213)</b> 115 kW (156 PS) M 271.951	09.08→ 05.16	4878-OX 659-OX			4198-OT
<b>216 CDI (906.111, 906.113, 906.211, 906.213)</b> 85-120 kW (116-163 PS) OM 651.957	03.09→	4483-OX	4163-AP	(11) (11) for OE ref: 651 090 30 52	4537-FP 4851-FP 4853-FP 4854-FP 4198-OT 4228-AC 4229-ACC
<b>218 CDI (906.111, 906.113, 906.211, 906.213)</b> 135-140 kW (184-190 PS) OM 642.992, 642.993	06.06→ 12.09		4163-AP	(24) (11)	4031-FP 4850-FP 4198-OT 4228-AC 4229-ACC
<b>218 CDI (906.111, 906.113, 906.211, 906.213)</b> 135-140 kW (184-190 PS) OM 642.896	06.06→ 12.09		4163-AP	(24) (11)	4031-FP 4849-FP 4850-FP 4198-OT 4228-AC 4229-ACC
<b>219 CDI / BlueTEC (906.111, 906.113, 906.211, 906.213)</b> 135-140 kW (184-190 PS) OM 642.992	03.09→ 05.16	4117-OX	4163-AP	(11) (11) (11)	4537-FP 4850-FP 4851-FP 4853-FP 4198-OT 4228-AC 4229-ACC
<b>219 CDI / BlueTEC (906.111, 906.113, 906.211, 906.213)</b> 135-140 kW (184-190 PS) OM 642.896	03.09→ 05.16	4117-OX	4163-AP	(11) (11) (11)	4537-FP 4849-FP 4850-FP 4851-FP 4853-FP 4198-OT 4228-AC 4229-ACC
<b>224 (906.113, 906.213)</b> 190 kW (258 PS) M 272.979	06.06→ 12.13	568-OX			4198-OT
<b>SPRINTER 3-t Platform/Chassis (B910, B907)</b>					
<b>211 CDI (910.121, 910.123)</b> 84-140 kW (114-190 PS) OM 651.950	02.18→	4483-OX	4163-AP		4949-AC 4950-ACC
<b>211 CDI RWD (907.123, 907.221, 907.223)</b> 84-120 kW (114-163 PS) OM 651.958	02.18→	4483-OX	4163-AP		
<b>214 CDI (910.121, 910.123)</b> 84-140 kW (114-190 PS) OM 651.950, 651.958	02.18→	4483-OX	4163-AP		4949-AC 4950-ACC
<b>214 CDI RWD (907.221, 907.223)</b> 84-120 kW (114-163 PS) OM 651.958	02.18→	4483-OX	4163-AP		
<b>216 CDI RWD (907.221, 907.223)</b> 84-120 kW (114-163 PS) OM 651.958	02.18→	4483-OX	4163-AP		
<b>SPRINTER 3-t Tourer Bus (B907)</b>					
<b>211 CDI (907.721, 907.723)</b> 84-120 kW (114-163 PS) OM 651.958	02.18→		4163-AP		4949-AC 4950-ACC





**M**

  						
<b>SPRINTER 3-t Tourer Bus (B907)</b>						
<b>214 CDI (907.721, 907.723)</b> 84-120 kW (114-163 PS) OM 651.958	02.18→			<b>4163-AP</b>		<b>4949-AC</b> <b>4950-ACC</b>
<b>SPRINTER 3-t Van (B903)</b>						
<b>308 CDI 60 kW (82 PS)</b> OM 611.987	04.00→ 05.06	<b>570-OX</b>	(18) <b>243-AP</b> <b>392-AP</b>	(24) <b>647-FP</b> <b>686-FP</b>	<b>4198-OT</b> <b>734-AC</b> <b>4227-ACC</b>	
<b>308 D 2.3 58-60 kW (79-82 PS)</b> OM 601.943	02.95→ 04.00	<b>384-OX</b>	(18) <b>243-AP</b> <b>392-AP</b>	<b>158-FS</b>	<b>4198-OT</b> <b>734-AC</b> <b>4227-ACC</b>	
<b>308 D 2.3 58-60 kW (79-82 PS)</b> OM 601.943	02.95→ 04.00	<b>384-OX</b>	(18) <b>243-AP</b> <b>392-AP</b>	<b>158-FS</b>	<b>4198-OT</b> <b>734-AC</b> <b>4227-ACC</b>	
<b>310 D 2.9 75-90 kW (102-122 PS)</b> OM 602.980	02.95→ 04.00	<b>384-OX</b>	(18) <b>243-AP</b> <b>392-AP</b>	<b>158-FS</b>	<b>4198-OT</b> <b>734-AC</b> <b>4227-ACC</b>	
<b>310 D 2.9 4x4 75-90 kW (102-122 PS)</b> OM 602.980	06.97→ 04.00	<b>384-OX</b>	<b>243-AP</b>			
<b>311 CDI 80-95 kW (109-129 PS)</b> OM 611.981	04.00→ 05.06	<b>570-OX</b>	(18) <b>243-AP</b> <b>392-AP</b>	(24) <b>4031-FP</b> <b>647-FP</b> (24) <b>686-FP</b>	<b>4198-OT</b> <b>734-AC</b> <b>4227-ACC</b>	
<b>311 CDI 4x4 80-95 kW (109-129 PS)</b> OM 611.981	08.02→ 05.06	<b>570-OX</b>	(18) <b>243-AP</b> <b>392-AP</b>	(24) <b>4031-FP</b> <b>647-FP</b> (24) <b>686-FP</b>	<b>4198-OT</b> <b>734-AC</b> <b>4227-ACC</b>	
<b>312 D 2.9 75-90 kW (102-122 PS)</b> OM 602.980	02.95→ 04.00	<b>384-OX</b>	(18) <b>243-AP</b> <b>392-AP</b>	<b>158-FS</b>	<b>4198-OT</b> <b>734-AC</b> <b>4227-ACC</b>	
<b>312 D 2.9 4x4 75-90 kW (102-122 PS)</b> OM 602.980	05.97→ 08.02	<b>384-OX</b>	(18) <b>243-AP</b> <b>392-AP</b>	<b>158-FS</b>	<b>4198-OT</b> <b>734-AC</b> <b>4227-ACC</b>	
<b>313 CDI (903.663, 903.662, 903.661)</b> 80-95 kW (109-129 PS) OM 611.981	04.00→ 05.06	<b>570-OX</b>	(18) <b>243-AP</b> <b>392-AP</b>	(24) <b>4031-FP</b> <b>647-FP</b> (24) <b>686-FP</b>	<b>4198-OT</b> <b>734-AC</b> <b>4227-ACC</b>	
<b>313 CDI 4x4 80-95 kW (109-129 PS)</b> OM 611.981	08.02→ 05.06	<b>570-OX</b>	(18) <b>243-AP</b> <b>392-AP</b>	(24) <b>4031-FP</b> <b>647-FP</b> (24) <b>686-FP</b>	<b>4198-OT</b> <b>734-AC</b> <b>4227-ACC</b>	
<b>314 92-105 kW (125-143 PS)</b> M 111.979, M 111.984	02.95→ 05.06	<b>227-OX</b>	(18) <b>243-AP</b> <b>392-AP</b>	<b>325-FP</b>	<b>4198-OT</b> <b>734-AC</b> <b>4227-ACC</b>	
<b>314 4x4 92-105 kW (125-143 PS)</b> M 111.984	08.02→ 05.06	<b>227-OX</b>	(18) <b>243-AP</b> <b>392-AP</b>	<b>325-FP</b>	<b>4198-OT</b> <b>734-AC</b> <b>4227-ACC</b>	
<b>314 NGT (903.661)</b> 92-105 kW (125-143 PS) M 111.979, M 111.984	02.95→ 05.06		(18) <b>243-AP</b> <b>392-AP</b>		<b>4198-OT</b>	
<b>316 CDI 60-130 kW (82-177 PS)</b> OM 612.981, 647.981	04.00→ 05.06	<b>570-OX</b>	(18) <b>243-AP</b> <b>392-AP</b>	(24), 01.04→ <b>647-FP</b> <b>4031-FP</b>	<b>4198-OT</b> <b>734-AC</b> <b>4227-ACC</b>	









**M**

					
<b>SPRINTER 3-t Van (B903)</b>					
<b>316 CDI 4x4 60-130 kW (82-177 PS)</b> OM 612.981, 647.981	02.01→ 05.06	<b>570-OX</b>	(18) <b>243-AP</b> <b>392-AP</b>	(24), 01.04→ <b>647-FP</b> <b>4031-FP</b>	<b>4198-OT</b> <b>734-AC</b> <b>4227-ACC</b>
<b>SPRINTER 3-t Van (B906)</b>					
<b>209 CDI (906.611, 906.613) 65 kW</b> (88 PS) OM 646.984	06.06→ 12.09	<b>570-OX</b>	<b>4163-AP</b>	(24) <b>4031-FP</b> <b>655-FP</b>	<b>4198-OT</b> <b>4228-AC</b> <b>4229-ACC</b>
<b>210 CDI (906.611, 906.613) 70-120 kW</b> (95-163 PS) OM 651.955	03.09→	<b>4483-OX</b>	<b>4163-AP</b>	(11) (11) for OE ref: 651 090 30 52 <b>4485-FP</b> <b>4537-FP</b> <b>4851-FP</b> <b>4853-FP</b> <b>4854-FP</b>	<b>4198-OT</b> <b>4228-AC</b> <b>4229-ACC</b>
<b>211 CDI (906.611, 906.613) 80 kW</b> (109 PS) OM 646.985	06.06→ 12.09	<b>570-OX</b>	<b>4163-AP</b>	<b>655-FP</b>	<b>4198-OT</b> <b>4228-AC</b> <b>4229-ACC</b>
<b>211 CDI (906.611, 906.613) 70-120 kW</b> (95-163 PS) OM 651.955	04.16→	<b>4483-OX</b>	<b>4163-AP</b>	(11) (11) for OE ref: 651 090 30 52 <b>4851-FP</b> <b>4853-FP</b> <b>4854-FP</b>	<b>4198-OT</b>
<b>213 CDI (906.611, 906.613) 95-110 kW</b> (129-150 PS) OM 646.986	06.06→ 12.09	<b>570-OX</b>	<b>4163-AP</b>	(11) <b>4853-FP</b> (11), 05.09→ <b>4851-FP</b>	<b>4198-OT</b> <b>4228-AC</b> <b>4229-ACC</b>
<b>213 CDI (906.611, 906.613) 70-120 kW</b> (95-163 PS) OM 651.955, 651.957	06.06→	05.09→ <b>4483-OX</b>	<b>4163-AP</b>	(11) <b>4853-FP</b> for OE ref: 651 090 30 52 (11), 05.09→ <b>4854-FP</b> <b>4851-FP</b>	<b>4198-OT</b> <b>4228-AC</b> <b>4229-ACC</b>
<b>214 CDI (906.611, 906.613) 70-120 kW</b> (95-163 PS) OM 651.955	04.16→	<b>4483-OX</b>	<b>4163-AP</b>	(11) (11) for OE ref: 651 090 30 52 <b>4851-FP</b> <b>4853-FP</b> <b>4854-FP</b>	<b>4198-OT</b>
<b>215 CDI (906.611, 906.613) 95-110 kW</b> (129-150 PS) OM 646.986, 646.989, 646.990	06.06→ 12.09	<b>570-OX</b>	<b>4163-AP</b>	(24) <b>4031-FP</b>	<b>4198-OT</b> <b>4228-AC</b> <b>4229-ACC</b>
<b>216 (906.613) 115 kW (156 PS)</b> M 271.951	09.08→	<b>4878-OX</b> <b>659-OX</b>			
<b>216 CDI (906.611, 906.613) 70-120 kW</b> (95-163 PS) OM 651.955, 651.957	03.09→	<b>4483-OX</b>	<b>4163-AP</b>	(11) (11) for OE ref: 651 090 30 52 <b>4537-FP</b> <b>4851-FP</b> <b>4853-FP</b> <b>4854-FP</b>	<b>4198-OT</b> <b>4228-AC</b> <b>4229-ACC</b>
<b>218 CDI (906.611, 906.613)</b> 135-140 kW (184-190 PS) OM 642.992	06.06→ 12.09		<b>4163-AP</b>	(24) (11) <b>4031-FP</b> <b>4850-FP</b>	<b>4198-OT</b> <b>4228-AC</b> <b>4229-ACC</b>
<b>218 CDI (906.611, 906.613)</b> 135-140 kW (184-190 PS) OM 642.896	06.06→ 12.09		<b>4163-AP</b>	(24) <b>4031-FP</b> <b>4849-FP</b> (11) <b>4850-FP</b>	<b>4198-OT</b> <b>4228-AC</b> <b>4229-ACC</b>

**M**









						
<b>SPRINTER 3-t Van (B906)</b>						
<b>219 CDI / BlueTEC (906.611, 906.613)</b> 135-140 kW (184-190 PS) OM 642.992	03.09→	<b>4117-OX</b>	<b>4163-AP</b>	(11) (11) (11)	<b>4537-FP</b> <b>4850-FP</b> <b>4851-FP</b> <b>4853-FP</b>	<b>4198-OT</b> <b>4228-AC</b> <b>4229-ACC</b>
<b>219 CDI / BlueTEC (906.611, 906.613)</b> 135-140 kW (184-190 PS) OM 642.896	03.09→	<b>4117-OX</b>	<b>4163-AP</b>	(11) (11) (11)	<b>4537-FP</b> <b>4849-FP</b> <b>4850-FP</b> <b>4851-FP</b> <b>4853-FP</b>	<b>4198-OT</b> <b>4228-AC</b> <b>4229-ACC</b>
<b>224 (906.613)</b> 190 kW (258 PS) M 272.979	06.06→	<b>568-OX</b>				<b>4198-OT</b>
<b>SPRINTER 3-t Van (B910)</b>						
<b>211 CDI (910.621, 910.623)</b> 84-140 kW (114-190 PS) OM 651.950, 651.958	02.18→	<b>4483-OX</b>				<b>4949-AC</b> <b>4950-ACC</b>
<b>214 CDI (910.621, 910.623)</b> 84-140 kW (114-190 PS) OM 651.950, 651.958	02.18→	<b>4483-OX</b>				<b>4949-AC</b> <b>4950-ACC</b>
<b>SPRINTER 4,6-t Bus (B906)</b>						
<b>415 CDI</b> 85-120 kW (116-163 PS) OM 651.957	06.06→	<b>4483-OX</b>				
<b>SPRINTER 4,6-t Platform/Chassis (B906)</b>						
<b>411 CDI (906.153, 906.155, 906.253, 906.255)</b> 80 kW (109 PS) OM 646.985	06.09→ 12.18	<b>570-OX</b>	<b>4163-AP</b>		<b>4537-FP</b>	<b>4198-OT</b> <b>4228-AC</b> <b>4229-ACC</b>
<b>411 CDI (906.153, 906.155, 906.253, 906.255)</b> 70-120 kW (95-163 PS) OM 651.955	04.16→	<b>4483-OX</b>	<b>4163-AP</b>	for OE ref: 651 090 30 52	<b>4854-FP</b>	<b>4198-OT</b>
<b>413 CDI</b> 70-120 kW (95-163 PS) OM 651.955	03.09→	<b>4483-OX</b>		(11)	<b>4485-FP</b> <b>4537-FP</b> <b>4851-FP</b> <b>4853-FP</b>	<b>4198-OT</b>
<b>414 CDI</b> 70-120 kW (95-163 PS) OM 651.955	05.16→			(11) (11)	<b>4851-FP</b> <b>4853-FP</b>	<b>4198-OT</b>
<b>415 CDI (906.153, 906.155, 906.253, 906.255)</b> 95-110 kW (129-150 PS) OM 646.986, 646.989, 646.990	06.06→ 12.09	<b>570-OX</b>	<b>4163-AP</b>		<b>655-FP</b>	<b>4198-OT</b> <b>4228-AC</b> <b>4229-ACC</b>
<b>416 CDI (906.153, 906.155, 906.253, 906.255)</b> 70-120 kW (95-163 PS) OM 651.955, 651.957	03.09→	<b>4483-OX</b>	<b>4163-AP</b>	(11) (11) for OE ref: 651 090 30 52	<b>4537-FP</b> <b>4851-FP</b> <b>4853-FP</b> <b>4854-FP</b>	<b>4198-OT</b> <b>4228-AC</b> <b>4229-ACC</b>
<b>418 CDI (906.153, 906.155, 906.253, 906.255)</b> 135-140 kW (184-190 PS) OM 642.986, 642.992, 642.993	06.06→ 12.09	<b>4117-OX</b>	<b>4163-AP</b>	(11)	<b>4850-FP</b> <b>655-FP</b>	<b>4198-OT</b> <b>4228-AC</b> <b>4229-ACC</b>
<b>418 CDI (906.153, 906.155, 906.253, 906.255)</b> 135-140 kW (184-190 PS) OM 642.896	06.06→ 12.09	<b>4117-OX</b>	<b>4163-AP</b>	(11)	<b>4849-FP</b> <b>4850-FP</b> <b>655-FP</b>	<b>4198-OT</b> <b>4228-AC</b> <b>4229-ACC</b>

**M**

  					
<b>SPRINTER 4,6-t Plattform/Chassis (B906)</b>					
<b>419 CDI (906.153, 906.155, 906.253, 906.255)</b> 135-140 kW (184-190 PS) OM 642.986, 642.992	03.09→	4117-OX	4163-AP	(11) 4537-FP (11) 4850-FP (11) 4851-FP (11) 4853-FP	4198-OT 4228-AC 4229-ACC
<b>419 CDI (906.153, 906.155, 906.253, 906.255)</b> 135-155 kW (184-211 PS) OM 642.896, 642.898	03.09→	4117-OX	4163-AP	(11) 4537-FP (11) 4849-FP (11) 4850-FP (11) 4851-FP (11) 4853-FP	4198-OT 4228-AC 4229-ACC
<b>424 (906.153, 906.155, 906.253, 906.255)</b> 190 kW (258 PS) M 272.979	06.06→ 12.13	568-OX			4198-OT
<b>SPRINTER 4,6-t Van (B906)</b>					
<b>411 CDI (906.653, 906.655, 906.657)</b> 80 kW (109 PS) OM 646.985	06.09→ 12.18	570-OX	4163-AP	4537-FP	4198-OT 4228-AC 4229-ACC
<b>413 CDI (906.653, 906.655, 906.657)</b> 70-120 kW (95-163 PS) OM 651.955, 651.956	06.06→ 05.16	4483-OX	4163-AP	(11) 4485-FP (11) 4537-FP (11) 4851-FP (11) 4853-FP for OE ref: 651 090 30 52 (11) 4854-FP	4198-OT
<b>414 CDI</b> 70-120 kW (95-163 PS) OM 651.955	05.16→	4483-OX		(11) 4851-FP (11) 4853-FP	4198-OT
<b>414 CDI 4x4</b> 70-120 kW (95-163 PS) OM 651.955	05.16→	4483-OX		(11) 4851-FP (11) 4853-FP	
<b>415 CDI</b> 70-120 kW (95-163 PS) OM 651.955, 651.957	03.12→	4483-OX			
<b>415 CDI (906.653, 906.655, 906.657)</b> 95-110 kW (129-150 PS) OM 646.986, 646.989, 646.990	06.09→ 12.09	570-OX	4163-AP	655-FP	4198-OT 4228-AC 4229-ACC
<b>416 CDI (906.653, 906.655, 906.657)</b> 70-120 kW (95-163 PS) OM 651.955, 651.957	03.09→	4483-OX	4163-AP	(11) 4537-FP (11) 4851-FP (11) 4853-FP for OE ref: 651 090 30 52 (11) 4854-FP	4198-OT 4228-AC 4229-ACC
<b>416 CDI 4x4</b> 70-120 kW (95-163 PS) OM 651.955, 651.957	11.13→				4198-OT
<b>418 CDI (906.653, 906.655, 906.657)</b> 135-140 kW (184-190 PS) OM 642.986, 642.992	06.09→ 05.16	4117-OX	4163-AP	(11) 4850-FP (11) 655-FP	4198-OT 4228-AC 4229-ACC
<b>418 CDI (906.653, 906.655, 906.657)</b> 135-140 kW (184-190 PS) OM 642.896	06.09→ 05.16	4117-OX	4163-AP	(11) 4849-FP (11) 4850-FP (11) 655-FP	4198-OT 4228-AC 4229-ACC
<b>419 CDI (906.653, 906.655, 906.657)</b> 135-140 kW (184-190 PS) OM 642.896, 642.992	03.09→	4117-OX	4163-AP	(11) 4537-FP (11) 4850-FP (11) 4851-FP (11) 4853-FP	4198-OT 4228-AC 4229-ACC









**M**











  					
<b>SPRINTER 4,6-t Van (B906)</b>					
<b>424 (906.655, 906.657, 906.653)</b> 190 kW (258 PS) M 272.979	06.06→ 12.13	<b>568-OX</b>			<b>4198-OT</b>
<b>SPRINTER 4-t Bus (B904)</b>					
<b>408 CDI 60 kW (82 PS)</b> OM 611.987	04.00→ 05.06	<b>570-OX</b>	(18) <b>243-AP</b> <b>392-AP</b>	(24) <b>647-FP</b> <b>686-FP</b>	<b>4198-OT</b> <b>734-AC</b> <b>4227-ACC</b>
<b>411 CDI 80-95 kW (109-129 PS)</b> OM 611.981	04.00→ 05.06	<b>570-OX</b>	(18) <b>243-AP</b> <b>392-AP</b>	(24) <b>647-FP</b> <b>686-FP</b> (24), 04.06→ <b>4031-FP</b>	<b>4198-OT</b> <b>734-AC</b> <b>4227-ACC</b>
<b>413 CDI 80-95 kW (109-129 PS)</b> OM 611.981	04.00→ 05.06	<b>570-OX</b>	(18) <b>243-AP</b> <b>392-AP</b>	(24) <b>647-FP</b> <b>686-FP</b>	<b>4198-OT</b> <b>734-AC</b> <b>4227-ACC</b>
<b>414 92-105 kW (125-143 PS)</b> M 111.979, M 111.984	02.96→ 05.06	<b>227-OX</b>	(18) <b>243-AP</b> <b>392-AP</b>	<b>325-FP</b>	<b>4198-OT</b> <b>734-AC</b> <b>4227-ACC</b>
<b>416 CDI 110-115 kW (150-156 PS)</b> OM 612.981	04.00→ 05.06	<b>570-OX</b>	(18) <b>243-AP</b> <b>392-AP</b>	(24), 01.04→ <b>647-FP</b> <b>4031-FP</b>	<b>4198-OT</b> <b>734-AC</b> <b>4227-ACC</b>
<b>SPRINTER 4-t Platform/Chassis (B904)</b>					
<b>408 CDI 60 kW (82 PS)</b> OM 611.987	04.00→ 05.06	<b>570-OX</b>	(18) <b>243-AP</b> <b>392-AP</b>	(24) <b>647-FP</b> <b>686-FP</b>	<b>4198-OT</b> <b>734-AC</b> <b>4227-ACC</b>
<b>408 D 58-60 kW (79-82 PS)</b> OM 601.943	02.96→ 05.06	<b>384-OX</b>	(18) <b>243-AP</b> <b>392-AP</b>	<b>158-FS</b>	<b>4198-OT</b> <b>734-AC</b> <b>4227-ACC</b>
<b>410 D 75-90 kW (102-122 PS)</b> OM 602.980	02.96→ 05.06	<b>384-OX</b>	(18) <b>243-AP</b> <b>392-AP</b>	<b>158-FS</b>	<b>4198-OT</b> <b>734-AC</b> <b>4227-ACC</b>
<b>410 D 4x4 75-90 kW (102-122 PS)</b> OM 602.980	05.97→ 05.06	<b>384-OX</b>	(18) <b>243-AP</b> <b>392-AP</b>	<b>158-FS</b>	<b>4198-OT</b> <b>734-AC</b> <b>4227-ACC</b>
<b>411 CDI 80-95 kW (109-129 PS)</b> OM 611.981	04.00→ 05.06	<b>570-OX</b>	(18) <b>243-AP</b> <b>392-AP</b> <b>4163-AP</b>	(24) <b>647-FP</b> <b>686-FP</b> (24), 04.06→ <b>4031-FP</b>	<b>4198-OT</b> <b>734-AC</b> <b>4227-ACC</b>
<b>411 CDI 4x4 80-95 kW (109-129 PS)</b> OM 611.981	04.00→ 05.06	<b>570-OX</b>	(18) <b>243-AP</b> <b>392-AP</b> <b>4163-AP</b>	(24) <b>647-FP</b> <b>686-FP</b> (24), 04.06→ <b>4031-FP</b>	<b>4198-OT</b> <b>734-AC</b> <b>4227-ACC</b>
<b>412 D 75-90 kW (102-122 PS)</b> OM 602.980	02.96→ 05.06	<b>384-OX</b>	(18) <b>243-AP</b> <b>392-AP</b>	<b>158-FS</b>	<b>4198-OT</b> <b>734-AC</b> <b>4227-ACC</b>
<b>412 D 75-90 kW (102-122 PS)</b> OM 602.980	02.96→ 05.06	<b>384-OX</b>	(18) <b>243-AP</b> <b>392-AP</b>	<b>158-FS</b>	<b>4198-OT</b> <b>734-AC</b> <b>4227-ACC</b>
<b>412 D 4x4 75-90 kW (102-122 PS)</b> OM 602.980	05.97→ 05.06	<b>384-OX</b>	(18) <b>243-AP</b> <b>392-AP</b>	<b>158-FS</b>	<b>4198-OT</b> <b>734-AC</b> <b>4227-ACC</b>

**M**







  					
<b>SPRINTER 4-t Platform/Chassis (B904)</b>					
<b>412 D 4x4</b> 75-90 kW (102-122 PS) OM 602.980	05.97→ 05.06	<b>384-OX</b>	(18) <b>243-AP</b> <b>392-AP</b>	<b>158-FS</b>	<b>4198-OT</b> <b>734-AC</b> <b>4227-ACC</b>
<b>413 CDI</b> 80-95 kW (109-129 PS) OM 611.981	04.00→ 05.06	<b>570-OX</b>	(18) <b>243-AP</b> <b>392-AP</b>	(24) <b>647-FP</b> <b>686-FP</b>	<b>4198-OT</b> <b>734-AC</b> <b>4227-ACC</b>
<b>413 CDI 4x4</b> 80-95 kW (109-129 PS) OM 611.981	04.00→ 05.06	<b>570-OX</b>	(18) <b>243-AP</b> <b>392-AP</b>	(24) <b>647-FP</b> <b>686-FP</b>	<b>4198-OT</b> <b>734-AC</b> <b>4227-ACC</b>
<b>414 (904.012, 904.013, 904.612, 904.613)</b> 92-105 kW (125-143 PS) M 111.979, M 111.984	02.95→ 05.06	<b>227-OX</b>	(18) <b>243-AP</b> <b>392-AP</b>	<b>325-FP</b>	<b>4198-OT</b> <b>734-AC</b> <b>4227-ACC</b>
<b>414 4x4 (904.012, 904.013, 904.612, 904.613)</b> 92-105 kW (125-143 PS) M 111.979, M 111.984	05.97→ 05.06	<b>227-OX</b>	(18) <b>243-AP</b> <b>392-AP</b>	<b>325-FP</b>	<b>4198-OT</b> <b>734-AC</b> <b>4227-ACC</b>
<b>414 NGT</b> 92-105 kW (125-143 PS) M 111.979, M 111.984	02.95→ 05.06		<b>243-AP</b>	<b>325-FP</b>	
<b>416 CDI</b> 60-130 kW (82-177 PS) OM 612.981, 647.981	04.00→ 05.06	<b>570-OX</b>	(18) <b>243-AP</b> <b>392-AP</b>	(24), 01.04→ <b>647-FP</b> <b>4031-FP</b>	<b>4198-OT</b> <b>734-AC</b> <b>4227-ACC</b>
<b>416 CDI 4x4</b> 60-130 kW (82-177 PS) OM 612.981, 647.981	04.00→ 05.06	<b>570-OX</b>	(18) <b>243-AP</b> <b>392-AP</b>	(24), 01.04→ <b>647-FP</b> <b>4031-FP</b>	<b>4198-OT</b> <b>734-AC</b> <b>4227-ACC</b>
<b>SPRINTER 4-t Platform/Chassis (B907, B910)</b>					
<b>411 CDI (910.143)</b> 84-140 kW (114-190 PS) OM 651.950, 651.958	02.18→	<b>4483-OX</b>	<b>4163-AP</b>		
<b>411 CDI RWD (907.141, 907.143, 907.145, 907.241, 907.243...</b> 84-120 kW (114-163 PS) OM 651.958	02.18→	<b>4483-OX</b>	<b>4163-AP</b>		<b>4949-AC</b> <b>4950-ACC</b>
<b>414 CDI (910.141, 910.143)</b> 84-140 kW (114-190 PS) OM 651.950, 651.958	02.18→	<b>4483-OX</b>	<b>4163-AP</b>		
<b>414 CDI All-wheel Drive (907.143, 907.145, 907.243,...</b> 84-120 kW (114-163 PS) OM 651.958	01.19→	<b>4483-OX</b>	<b>4163-AP</b>		
<b>414 CDI RWD (907.143, 907.145, 907.243, 907.245, 907.141...</b> 84-120 kW (114-163 PS) OM 651.958	02.18→	<b>4483-OX</b>	<b>4163-AP</b>		<b>4949-AC</b> <b>4950-ACC</b>
<b>416 CDI All-wheel Drive (907.143, 907.145, 907.243,...</b> 84-120 kW (114-163 PS) OM 651.958	01.19→	<b>4483-OX</b>	<b>4163-AP</b>		
<b>416 CDI RWD (907.143, 907.145, 907.243, 907.141, 907.241...</b> 84-120 kW (114-163 PS) OM 651.958	02.18→	<b>4483-OX</b>	<b>4163-AP</b>		<b>4949-AC</b> <b>4950-ACC</b>
<b>419 CDI All-wheel Drive (907.143, 907.145, 907.243,...</b> 140 kW (190 PS) OM 642.899	01.19→		<b>4163-AP</b>		
<b>419 CDI RWD (907.143, 907.145, 907.243, 907.245)</b> 140 kW (190 PS) OM 642.899	02.18→		<b>4163-AP</b>		<b>4949-AC</b> <b>4950-ACC</b>

**M**

  					
<b>SPRINTER 4-t Tourer Bus (B907)</b>					
<b>414 CDI (907.643)</b> 84-120 kW (114-163 PS) OM 651.958	09.19→	<b>4483-OX</b>		<b>4163-AP</b>	
<b>416 CDI (907.843)</b> 84-120 kW (114-163 PS) OM 651.958	09.19→	<b>4483-OX</b>		<b>4163-AP</b>	
<b>SPRINTER 4-t Van (B904)</b>					
<b>408 CDI</b> 60 kW (82 PS) OM 611.987	04.00→ 05.06	<b>570-OX</b>		<b>243-AP</b> (18) <b>392-AP</b>	<b>647-FP</b> (24) <b>686-FP</b>
<b>408 D</b> 58-60 kW (79-82 PS) OM 601.943	02.96→ 05.06	<b>384-OX</b>		<b>243-AP</b> (18) <b>392-AP</b>	<b>158-FS</b>
<b>410 D</b> 75-90 kW (102-122 PS) OM 602.980	02.96→ 05.06	<b>384-OX</b>		<b>243-AP</b> (18) <b>392-AP</b>	<b>158-FS</b>
<b>410 D 4x4</b> 75-90 kW (102-122 PS) OM 602.980	05.97→ 05.06	<b>384-OX</b>		<b>243-AP</b> (18) <b>392-AP</b>	<b>158-FS</b>
<b>411 CDI</b> 80-95 kW (109-129 PS) OM 611.981	04.00→ 05.06	<b>570-OX</b>		<b>243-AP</b> (18) <b>392-AP</b>	<b>647-FP</b> (24) <b>686-FP</b> (24), 04.06→ <b>4031-FP</b>
<b>411 CDI 4x4</b> 80-95 kW (109-129 PS) OM 611.981	04.00→ 05.06	<b>570-OX</b>		<b>243-AP</b> (18) <b>392-AP</b>	<b>647-FP</b> (24) <b>686-FP</b> (24), 04.06→ <b>4031-FP</b>
<b>412 D</b> 75-90 kW (102-122 PS) OM 602.980	02.96→ 05.06	<b>384-OX</b>		<b>243-AP</b> (18) <b>392-AP</b>	<b>158-FS</b>
<b>412 D</b> 75-90 kW (102-122 PS) OM 602.980	02.96→ 05.06	<b>384-OX</b>		<b>243-AP</b> (18) <b>392-AP</b>	<b>158-FS</b>
<b>412 D 4x4</b> 75-90 kW (102-122 PS) OM 602.980	05.97→ 05.06	<b>384-OX</b>		<b>243-AP</b> (18) <b>392-AP</b>	<b>158-FS</b>
<b>412 D 4x4</b> 75-90 kW (102-122 PS) OM 602.980	05.97→ 05.06	<b>384-OX</b>		<b>243-AP</b> (18) <b>392-AP</b>	<b>158-FS</b>
<b>413 CDI</b> 80-95 kW (109-129 PS) OM 611.981	04.00→ 05.06	<b>570-OX</b>		<b>243-AP</b> (18) <b>392-AP</b>	<b>647-FP</b> (24) <b>686-FP</b>
<b>413 CDI 4x4</b> 80-95 kW (109-129 PS) OM 611.981	04.00→ 05.06	<b>570-OX</b>		<b>243-AP</b> (18) <b>392-AP</b>	<b>647-FP</b> (24) <b>686-FP</b>
<b>414 (904.062, 904.063, 904.662, 904.663)</b> 92-105 kW (125-143 PS) M 111.979, M 111.984	02.96→ 05.06	<b>227-OX</b>		<b>243-AP</b> (18) <b>392-AP</b>	<b>325-FP</b>
<b>414 4x4 (904.062, 904.063, 904.662, 904.663)</b> 92-105 kW (125-143 PS) M 111.979, M 111.984	05.97→ 05.06	<b>227-OX</b>		<b>392-AP</b> (18)	<b>325-FP</b>

**M**

					
<b>SPRINTER 4-t Van (B904)</b>					
<b>414 D 4x4</b> 75-90 kW (102-122 PS) OM 602.980	05.97→ 05.06	<b>384-OX</b>	<b>243-AP</b>		
<b>414 NGT</b> 92-105 kW (125-143 PS) M 111.979, M 111.984	02.95→ 05.06		<b>243-AP</b>	<b>325-FP</b>	
<b>416 CDI</b> 60-130 kW (82-177 PS) OM 612.981, 647.981	04.00→ 05.06	<b>570-OX</b>	(18) <b>243-AP</b> <b>392-AP</b>	(24), 01.04→ <b>4031-FP</b>	<b>4198-OT</b> <b>734-AC</b> <b>4227-ACC</b>
<b>416 CDI 4x4</b> 60-130 kW (82-177 PS) OM 612.981, 647.981	04.00→ 05.06	<b>570-OX</b>	(18) <b>243-AP</b> <b>392-AP</b>	(24), 01.04→ <b>4031-FP</b>	<b>4198-OT</b> <b>734-AC</b> <b>4227-ACC</b>
<b>SPRINTER 4-t Van (B907, B910)</b>					
<b>411 CDI (910.641, 910.643)</b> 84-140 kW (114-190 PS) OM 651.950, 651.958	02.18→	<b>4483-OX</b>	<b>4163-AP</b>		<b>4949-AC</b> <b>4950-ACC</b>
<b>411 CDI RWD (907.643, 907.645)</b> 84-120 kW (114-163 PS) OM 651.958	02.18→	<b>4483-OX</b>	<b>4163-AP</b>		<b>4949-AC</b> <b>4950-ACC</b>
<b>414 CDI (910.643, 910.641)</b> 84-120 kW (114-163 PS) OM 651.958	02.18→	<b>4483-OX</b>	<b>4163-AP</b>		<b>4949-AC</b> <b>4950-ACC</b>
<b>414 CDI All-wheel Drive (907.643, 907.645, 907.647)</b> 84-120 kW (114-163 PS) OM 651.958	01.19→	<b>4483-OX</b>	<b>4163-AP</b>		<b>4949-AC</b> <b>4950-ACC</b>
<b>414 CDI RWD (907.643, 907.645, 907.647)</b> 84-120 kW (114-163 PS) OM 651.958	02.18→	<b>4483-OX</b>	<b>4163-AP</b>		<b>4949-AC</b> <b>4950-ACC</b>
<b>416 CDI All-wheel Drive (907.643, 907.645, 907.647)</b> 84-120 kW (114-163 PS) OM 651.958	01.19→	<b>4483-OX</b>	<b>4163-AP</b>		<b>4949-AC</b> <b>4950-ACC</b>
<b>416 CDI RWD (907.643, 907.645, 907.647)</b> 84-120 kW (114-163 PS) OM 651.958	02.18→	<b>4483-OX</b>	<b>4163-AP</b>		<b>4949-AC</b> <b>4950-ACC</b>
<b>419 CDI All-wheel Drive (907.643, 907.645, 907.647)</b> 140 kW (190 PS) OM 642.899	01.19→		<b>4163-AP</b>		<b>4949-AC</b> <b>4950-ACC</b>
<b>419 CDI RWD (907.643, 907.645, 907.647)</b> 140 kW (190 PS) OM 642.899	02.18→		<b>4163-AP</b>		<b>4949-AC</b> <b>4950-ACC</b>
<b>SPRINTER 5-t Bus (B906)</b>					
<b>513 CDI (906.655, 906.657)</b> 70-120 kW (95-163 PS) OM 651.955	03.09→		<b>4163-AP</b>	(24) <b>4031-FP</b> <b>4485-FP</b> <b>4537-FP</b> <b>4851-FP</b> (11) <b>4853-FP</b> <b>655-FP</b>	
<b>515 CDI (906.755, 906.757)</b> 85-120 kW (116-163 PS) OM 651.957	06.06→	<b>4483-OX</b>			
<b>516 CDI (906.655, 906.657)</b> 70-120 kW (95-163 PS) OM 651.955	03.09→	<b>4483-OX</b>			
<b>519 CDI (906.655, 906.657)</b> 135-140 kW (184-190 PS) OM 642.896	03.09→			<b>4849-FP</b>	







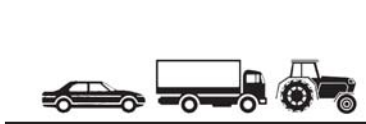

**M**

  					
<b>SPRINTER 5-t Platform/Chassis (B905)</b>					
<b>616 CDI (905.612, 905.613, 905.622, 905.623)</b> 110-115 kW (150-156 PS) OM 612.981	04.01→ 05.06	570-OX	(18) 243-AP 392-AP	(24), 01.04→	647-FP 4031-FP 4198-OT 4227-ACC
<b>SPRINTER 5-t Platform/Chassis (B906)</b>					
<b>509 CDI (906.153, 906.155, 906.253, 906.255)</b> 65 kW (88 PS) OM 646.984	06.06→ 12.09	570-OX	4163-AP	(24) 4031-FP 655-FP	4198-OT 4228-AC 4229-ACC
<b>510 CDI (906.153, 906.155, 906.253, 906.255)</b> 70-120 kW (95-163 PS) OM 651.955	03.09→	4483-OX	4163-AP	(11) 4537-FP 4851-FP 4853-FP 4854-FP for OE ref: 651 090 30 52	4198-OT 4228-AC 4229-ACC
<b>511 CDI (906.153, 906.155, 906.253, 906.255)</b> 80 kW (109 PS) OM 646.985	06.06→ 12.09	570-OX	4163-AP	(24) 4031-FP 655-FP	4198-OT 4228-AC 4229-ACC
<b>511 CDI (906.153, 906.155, 906.253, 906.255)</b> 70-120 kW (95-163 PS) OM 651.955	05.16→		4163-AP	(11) 4851-FP 4853-FP 4854-FP for OE ref: 651 090 30 52	4198-OT
<b>511 CDI 4x4 (906.155, 906.253, 906.255)</b> 80 kW (109 PS) OM 646.985	06.06→ 12.09	570-OX	4163-AP	(24) 4031-FP 655-FP	4198-OT 4228-AC 4229-ACC
<b>513 CDI (906.155, 906.253, 906.255)</b> 95-110 kW (129-150 PS) OM 646.986	06.06→ 05.16	570-OX	4163-AP	(11) 4537-FP 4851-FP 4853-FP (11), 05.09→	4198-OT 4228-AC 4229-ACC
<b>513 CDI (906.155, 906.253, 906.255)</b> 70-120 kW (95-163 PS) OM 651.955, 651.957	06.06→ 05.16	4483-OX	4163-AP	4537-FP 4854-FP 4851-FP 4853-FP for OE ref: 651 090 30 52 (11), 05.09→ (11), 05.09→	4198-OT 4228-AC 4229-ACC
<b>513 CDI 4x4 (906.155, 906.253, 906.255)</b> 70-120 kW (95-163 PS) OM 651.955, 651.957	05.11→ 05.16	4483-OX	4163-AP	(11) 4537-FP 4851-FP 4853-FP 4854-FP for OE ref: 651 090 30 52	4198-OT 4228-AC 4229-ACC
<b>514 CDI (906.153, 906.155, 906.253, 906.255)</b> 70-120 kW (95-163 PS) OM 651.955	05.16→	4483-OX	4163-AP	(11) 4851-FP 4853-FP 4854-FP for OE ref: 651 090 30 52	4198-OT
<b>514 CDI 4x4 (906.153, 906.155, 906.253, 906.255)</b> 70-120 kW (95-163 PS) OM 651.955	05.16→	4483-OX	4163-AP	(11) 4851-FP 4853-FP 4854-FP for OE ref: 651 090 30 52	4198-OT
<b>515 CDI (906.153, 906.155, 906.253, 906.255)</b> 95-110 kW (129-150 PS) OM 646.986, 646.989, 646.990	06.06→ 12.09	570-OX	4163-AP	(24) 4031-FP 655-FP	4198-OT 4228-AC 4229-ACC
<b>515 CDI 4x4 (906.153, 906.155, 906.253, 906.255)</b> 95-110 kW (129-150 PS) OM 646.986, 646.989, 646.990	06.06→ 12.09	570-OX	4163-AP	(24) 4031-FP 655-FP	4198-OT 4228-AC 4229-ACC

**M**



					
<b>SPRINTER 5-t Platform/Chassis (B906)</b>					
<b>516 (906.153, 906.155, 906.253, 906.255)</b> 115 kW (156 PS) M 271.951	09.08→		<b>4878-OX</b> <b>659-OX</b>		<b>4198-OT</b>
<b>516 CDI (906.153, 906.155, 906.253, 906.255)</b> 70-120 kW (95-163 PS) OM 651.955, 651.957	03.09→	<b>4483-OX</b>	<b>4163-AP</b>	(11) <b>4537-FP</b> (11) <b>4851-FP</b> (11) <b>4853-FP</b> for OE ref: 651 090 30 52 <b>4854-FP</b>	<b>4198-OT</b>  <b>4228-AC</b>  <b>4229-ACC</b>
<b>516 CDI 4x4 (906.153, 906.155, 906.253, 906.255)</b> 70-120 kW (95-163 PS) OM 651.955, 651.957	05.11→	<b>4483-OX</b>	<b>4163-AP</b>	(11) <b>4537-FP</b> (11) <b>4851-FP</b> (11) <b>4853-FP</b> for OE ref: 651 090 30 52 <b>4854-FP</b>	<b>4198-OT</b>  <b>4228-AC</b>  <b>4229-ACC</b>
<b>516 NGT (906.153, 906.155, 906.253, 906.255)</b> 115 kW (156 PS) M 271.951	09.08→		<b>4878-OX</b> <b>659-OX</b>		<b>4198-OT</b>
<b>518 CDI (906.153, 906.155, 906.253, 906.255)</b> 135-140 kW (184-190 PS) OM 642.986, 642.992, 642.993	06.06→ 12.09		<b>4117-OX</b>	(24) <b>4031-FP</b> (11) <b>4850-FP</b> <b>655-FP</b>	<b>4198-OT</b>  <b>4228-AC</b>  <b>4229-ACC</b>
<b>518 CDI (906.153, 906.155, 906.253, 906.255)</b> 135-140 kW (184-190 PS) OM 642.896	06.06→ 12.09		<b>4117-OX</b>	(24) <b>4031-FP</b> <b>4849-FP</b> (11) <b>4850-FP</b> <b>655-FP</b>	<b>4198-OT</b>  <b>4228-AC</b>  <b>4229-ACC</b>
<b>518 CDI 4x4 (906.153, 906.155, 906.253, 906.255)</b> 135-140 kW (184-190 PS) OM 642.986, 642.992, 642.993	06.06→ 12.09		<b>4117-OX</b>	(24) <b>4031-FP</b> (11) <b>4850-FP</b> <b>655-FP</b>	<b>4198-OT</b>  <b>4228-AC</b>  <b>4229-ACC</b>
<b>518 CDI 4x4 (906.153, 906.155, 906.253, 906.255)</b> 135-140 kW (184-190 PS) OM 642.896	06.06→ 12.09		<b>4117-OX</b>	(24) <b>4031-FP</b> <b>4849-FP</b> (11) <b>4850-FP</b> <b>655-FP</b>	<b>4198-OT</b>  <b>4228-AC</b>  <b>4229-ACC</b>
<b>519 CDI / BlueTEC (906.153, 906.155, 906.253, 906.255)</b> 135-140 kW (184-190 PS) OM 642.986, 642.992	03.09→		<b>4117-OX</b>	(Mahle) <b>4485-FP</b> (11) <b>4537-FP</b> (11) <b>4850-FP</b> (11) <b>4851-FP</b> (11) <b>4853-FP</b>	<b>4198-OT</b>  <b>4228-AC</b>  <b>4229-ACC</b>
<b>519 CDI / BlueTEC (906.153, 906.155, 906.253, 906.255)</b> 135-155 kW (184-211 PS) OM 642.896, 642.898	03.09→		<b>4117-OX</b>	(Mahle) <b>4485-FP</b> (Mahle) <b>4537-FP</b> <b>4849-FP</b> (11) <b>4850-FP</b> (11) <b>4851-FP</b> (11) <b>4853-FP</b>	<b>4198-OT</b>  <b>4228-AC</b>  <b>4229-ACC</b>
<b>519 CDI / BlueTEC 4x4 (906.153, 906.155, 906.253,...)</b> 135-140 kW (184-190 PS) OM 642.986, 642.992	03.09→		<b>4117-OX</b>	(Mahle) <b>4485-FP</b> (Mahle) <b>4537-FP</b> (11) <b>4850-FP</b> (11) <b>4851-FP</b> (11) <b>4853-FP</b>	<b>4198-OT</b>  <b>4228-AC</b>  <b>4229-ACC</b>

**M**

  					
<b>SPRINTER 5-t Platform/Chassis (B906)</b>					
<b>519 CDI / BlueTEC 4x4 (906.153, 906.155, 906.253,... 135-155 kW (184-211 PS))</b> OM 642.896, 642.898	03.09→	4117-OX	4163-AP	(Mahle)  4485-FP 4537-FP 4849-FP (11) 4850-FP (11) 4851-FP (11) 4853-FP	4198-OT 4228-AC 4229-ACC
<b>524 (906.153, 906.155, 906.253, 906.255) 190 kW (258 PS)</b> M 272.979	06.06→ 12.13	568-OX			4198-OT
<b>SPRINTER 5-t Platform/Chassis (B907)</b>					
<b>511 CDI (907.153, 907.155, 907.253, 907.255) 84-120 kW (114-163 PS)</b> OM 651.958	02.18→	4483-OX	4163-AP		4949-AC 4950-ACC
<b>514 CDI (907.153, 907.155, 907.253, 907.255) 84-120 kW (114-163 PS)</b> OM 651.958	02.18→	4483-OX	4163-AP		4949-AC 4950-ACC
<b>516 CDI (907.153, 907.155, 907.253, 907.255) 84-120 kW (114-163 PS)</b> OM 651.958	02.18→	4483-OX	4163-AP		4949-AC 4950-ACC
<b>516 CDI All-wheel Drive (907.153, 907.155, 907.253,... 84-120 kW (114-163 PS))</b> OM 651.958	01.19→	4483-OX	4163-AP		
<b>519 CDI (907.153, 907.155, 907.253, 907.255) 140 kW (190 PS)</b> OM 642.899	02.18→		4163-AP		4949-AC 4950-ACC
<b>519 CDI All-wheel Drive (907.153, 907.155, 907.253,... 140 kW (190 PS))</b> OM 642.899	01.19→		4163-AP		
<b>SPRINTER 5-t Tourer Bus (B907)</b>					
<b>516 CDI (907.855, 907.857) 84-120 kW (114-163 PS)</b> OM 651.958	09.19→	4483-OX	4163-AP		
<b>SPRINTER 5-t Van (B906)</b>					
<b>509 CDI (906.653, 906.655, 906.657) 65 kW (88 PS)</b> OM 646.984	06.06→ 12.09	570-OX	4163-AP	(24)  4031-FP 655-FP	4198-OT 4228-AC 4229-ACC
<b>510 CDI (906.653, 906.655, 906.657) 70-120 kW (95-163 PS)</b> OM 651.955	03.09→ 05.16	4483-OX	4163-AP	(11) 4537-FP (11) 4851-FP (11) 4853-FP for OE ref: 651 090 30 52 4854-FP	4198-OT 4228-AC 4229-ACC
<b>511 CDI (906.653, 906.655, 906.657) 80 kW (109 PS)</b> OM 646.985	06.06→ 12.09	570-OX	4163-AP	(24)  4031-FP 655-FP	4198-OT 4228-AC 4229-ACC
<b>511 CDI (906.653, 906.655, 906.657) 70-120 kW (95-163 PS)</b> OM 651.955	05.16→		4163-AP	(11) 4851-FP (11) 4853-FP for OE ref: 651 090 30 52 4854-FP	4198-OT
<b>511 CDI 4x4 (906.653, 906.655, 906.657) 80 kW (109 PS)</b> OM 646.985	06.06→ 12.09	570-OX	4163-AP	(24)  4031-FP 655-FP	4198-OT 4228-AC 4229-ACC









**M**







  					
<b>SPRINTER 5-t Van (B906)</b>					
<b>513 CDI (906.653, 906.655, 906.657)</b> 95-110 kW (129-150 PS) OM 646.986	06.06→	<b>570-OX</b>	<b>4163-AP</b>	(11), 05.09→ <b>4537-FP</b> <b>4851-FP</b>	<b>4198-OT</b> <b>4228-AC</b> <b>4229-ACC</b>
<b>513 CDI (906.653, 906.655, 906.657)</b> 70-120 kW (95-163 PS) OM 651.955, 651.957	06.06→	<b>4483-OX</b>	<b>4163-AP</b>	for OE ref: 651 090 30 52 (11), 05.09→ <b>4537-FP</b> <b>4854-FP</b> (11), 05.09→ <b>4851-FP</b> (11), 05.09→ <b>4853-FP</b>	<b>4228-AC</b> <b>4229-ACC</b>
<b>513 CDI 4x4 (906.653, 906.655, 906.657)</b> 70-120 kW (95-163 PS) OM 651.955, 651.957	06.06→	<b>4483-OX</b>	<b>4163-AP</b>	for OE ref: 651 090 30 52 (11), 05.09→ <b>4537-FP</b> <b>4854-FP</b> (11), 05.09→ <b>4851-FP</b> (11), 05.09→ <b>4853-FP</b>	<b>4228-AC</b> <b>4229-ACC</b>
<b>514 CDI (906.653, 906.655, 906.657)</b> 70-120 kW (95-163 PS) OM 651.955	05.16→	<b>4483-OX</b>	<b>4163-AP</b>	(11) <b>4851-FP</b> (11) <b>4853-FP</b> for OE ref: 651 090 30 52 <b>4854-FP</b>	<b>4198-OT</b>
<b>514 CDI 4x4 (906.653, 906.655, 906.657)</b> 70-120 kW (95-163 PS) OM 651.955	05.16→	<b>4483-OX</b>	<b>4163-AP</b>	(11) <b>4851-FP</b> (11) <b>4853-FP</b> for OE ref: 651 090 30 52 <b>4854-FP</b>	
<b>515 CDI (906.653, 906.655, 906.657)</b> 95-110 kW (129-150 PS) OM 646.986, 646.989, 646.990	06.06→ 12.09	<b>570-OX</b>	<b>4163-AP</b>	(24) <b>4031-FP</b> <b>655-FP</b>	<b>4198-OT</b> <b>4228-AC</b> <b>4229-ACC</b>
<b>515 CDI (906.655, 906.653, 906.957, 906.657)</b> 70-120 kW (95-163 PS) OM 651.955	06.11→	<b>4483-OX</b>	<b>4163-AP</b>	(11) <b>4851-FP</b> <b>4853-FP</b> for OE ref: 651 090 30 52 <b>4854-FP</b>	<b>4198-OT</b>
<b>515 CDI 4x4 (906.653, 906.655, 906.657)</b> 95-110 kW (129-150 PS) OM 646.986, 646.989, 646.990	06.06→ 12.09	<b>570-OX</b>	<b>4163-AP</b>	(24) <b>4031-FP</b> <b>655-FP</b>	<b>4198-OT</b> <b>4228-AC</b> <b>4229-ACC</b>
<b>516 115 kW (156 PS)</b> M 271.951	03.09→	<b>4878-OX</b> <b>659-OX</b>			
<b>516 CDI (906.653, 906.655, 906.657)</b> 70-120 kW (95-163 PS) OM 651.955, 651.957	03.09→	<b>4483-OX</b>	<b>4163-AP</b>	(11) <b>4537-FP</b> <b>4853-FP</b> for OE ref: 651 090 30 52 <b>4854-FP</b>	<b>4198-OT</b> <b>4228-AC</b> <b>4229-ACC</b>
<b>516 CDI 4x4 (906.653, 906.655, 906.657)</b> 70-120 kW (95-163 PS) OM 651.955, 651.957	06.06→	<b>4483-OX</b>	<b>4163-AP</b>	(11) <b>4537-FP</b> (11) <b>4851-FP</b> (11) <b>4853-FP</b> for OE ref: 651 090 30 52 <b>4854-FP</b>	<b>4198-OT</b> <b>4228-AC</b> <b>4229-ACC</b>
<b>518 CDI (906.653, 906.655, 906.657)</b> 135-140 kW (184-190 PS) OM 642.986, 642.992, 642.993	06.06→ 12.09	<b>4117-OX</b>	<b>4163-AP</b>	(24) <b>4031-FP</b> (11) <b>4850-FP</b> <b>655-FP</b>	<b>4198-OT</b> <b>4228-AC</b> <b>4229-ACC</b>

**M**



  					
<b>SPRINTER 5-t Van (B906)</b>					
<b>518 CDI (906.653, 906.655, 906.657)</b> 135-140 kW (184-190 PS) OM 642.896	06.06→ 12.09	<b>4117-OX</b>	<b>4163-AP</b>	(24) <b>4031-FP</b> (11) <b>4849-FP</b> (11) <b>4850-FP</b> <b>655-FP</b>	<b>4198-OT</b> <b>4228-AC</b> <b>4229-ACC</b>
<b>518 CDI 4x4 (906.653, 906.655, 906.657)</b> 135-140 kW (184-190 PS) OM 642.986, 642.992, 642.993	06.06→ 12.09	<b>4117-OX</b>	<b>4163-AP</b>	(24) <b>4031-FP</b> (11) <b>4850-FP</b> <b>655-FP</b>	<b>4198-OT</b> <b>4228-AC</b> <b>4229-ACC</b>
<b>518 CDI 4x4 (906.653, 906.655, 906.657)</b> 135-140 kW (184-190 PS) OM 642.896	06.06→ 12.09	<b>4117-OX</b>	<b>4163-AP</b>	(24) <b>4031-FP</b> (11) <b>4849-FP</b> (11) <b>4850-FP</b> <b>655-FP</b>	<b>4198-OT</b> <b>4228-AC</b> <b>4229-ACC</b>
<b>519 CDI / BlueTEC (906.653, 906.655, 906.657)</b> 135-140 kW (184-190 PS) OM 642.986, 642.992	03.09→	<b>4117-OX</b>	<b>4163-AP</b>	(Mahle) <b>4485-FP</b> (11) <b>4537-FP</b> (11) <b>4850-FP</b> (11) <b>4851-FP</b> (11) <b>4853-FP</b>	<b>4198-OT</b> <b>4228-AC</b> <b>4229-ACC</b>
<b>519 CDI / BlueTEC (906.653, 906.655, 906.657)</b> 135-155 kW (184-211 PS) OM 642.896, 642.898	03.09→	<b>4117-OX</b>	<b>4163-AP</b>	(Mahle) <b>4485-FP</b> (11) <b>4537-FP</b> (11) <b>4849-FP</b> (11) <b>4850-FP</b> (11) <b>4851-FP</b> (11) <b>4853-FP</b>	<b>4198-OT</b> <b>4228-AC</b> <b>4229-ACC</b>
<b>519 CDI / BlueTEC 4x4 (906.653, 906.655, 906.657)</b> 135-140 kW (184-190 PS) OM 642.986, 642.992	03.09→	<b>4117-OX</b>	<b>4163-AP</b>	(Mahle) <b>4485-FP</b> (11) <b>4537-FP</b> (11) <b>4850-FP</b> (11) <b>4851-FP</b> (11) <b>4853-FP</b>	<b>4198-OT</b> <b>4228-AC</b> <b>4229-ACC</b>
<b>519 CDI / BlueTEC 4x4 (906.653, 906.655, 906.657)</b> 135-155 kW (184-211 PS) OM 642.896, 642.898	03.09→	<b>4117-OX</b>	<b>4163-AP</b>	(Mahle) <b>4485-FP</b> (11) <b>4537-FP</b> (11) <b>4849-FP</b> (11) <b>4850-FP</b> (11) <b>4851-FP</b> (11) <b>4853-FP</b>	<b>4198-OT</b> <b>4228-AC</b> <b>4229-ACC</b>
<b>524 (906.653, 906.655, 906.657)</b> 190 kW (258 PS) M 272.979	06.06→ 12.13	<b>568-OX</b>			<b>4198-OT</b>
<b>SPRINTER 5-t Van (B907)</b>					
<b>511 CDI (907.653, 907.655, 907.657)</b> 84-120 kW (114-163 PS) OM 651.958	02.18→	<b>4483-OX</b>	<b>4163-AP</b>		<b>4949-AC</b> <b>4950-ACC</b>
<b>514 CDI (907.653, 907.655, 907.657)</b> 84-120 kW (114-163 PS) OM 651.958	02.18→	<b>4483-OX</b>	<b>4163-AP</b>		<b>4949-AC</b> <b>4950-ACC</b>
<b>516 CDI (907.653, 907.655, 907.657)</b> 84-120 kW (114-163 PS) OM 651.958	02.18→	<b>4483-OX</b>	<b>4163-AP</b>		<b>4949-AC</b> <b>4950-ACC</b>
<b>516 CDI All-wheel Drive (907.653, 907.655, 907.657)</b> 84-120 kW (114-163 PS) OM 651.958	01.19→	<b>4483-OX</b>	<b>4163-AP</b>		<b>4949-AC</b> <b>4950-ACC</b>
<b>519 CDI (907.653, 907.655, 907.657)</b> 140 kW (190 PS) OM 642.899	02.18→		<b>4163-AP</b>		<b>4949-AC</b> <b>4950-ACC</b>

**M**





					
<b>SPRINTER 5-t Van (B907)</b>					
519 CDI All-wheel Drive (907.653, 907.655, 907.657) 140 kW (190 PS) OM 642.899	01.19→			4163-AP	4949-AC 4950-ACC
<b>SPRINTER CLASSIC 3,5-t Van (B909)</b>					
311 CDI (909.632, 909.633) 80-100 kW (109-136 PS) OM 646.701	09.13→				4849-FP
<b>SPRINTER CLASSIC 4,6-t Bus (B909)</b>					
411 CDI (909.843) 80-100 kW (109-136 PS) OM 646.701	09.13→				4849-FP
<b>SPRINTER Dump Truck (B905)</b>					
616 CDI (905.612, 905.622, 905.623) 110-115 kW (150-156 PS) OM 612.981	04.01→	570-OX	(18) 243-AP 392-AP	(24), 01.04→ 647-FP 4031-FP	4198-OT 4227-ACC
<b>T1 Bus (602)</b>					
308 D 2.3 58-60 kW (79-82 PS) OM 601.940	06.89→ 06.95	136-OC		165-AR	158-FS
308 D 2.3 58-60 kW (79-82 PS) OM 601.940	05.90→ 06.95	136-OC		165-AR	158-FS
310 D 2.9 70-72 kW (95-98 PS) OM 602.940	06.89→ 02.96	136-OC		165-AR	158-FS
310 D 2.9 70-72 kW (95-98 PS) OM 602.940	06.90→ 02.96	136-OC		165-AR	158-FS
<b>T1 Bus (B601)</b>					
207 D 2.4 (601.371, 601.372, 601.376, 601.377) 48 kW (65 PS) OM 616.917, 616.934	05.77→ 12.82	015-OC			005-FS
207 D 2.4 (601.371, 601.376, 601.377) 48-53 kW (65-72 PS) OM 616.937, 616.939	07.82→ 01.90	015-OC			005-FS
208 2.3 62-63 kW (84-86 PS) M 115.955, M 115.972	05.77→ 12.82	014-OC			
208 D 2.3 58-60 kW (79-82 PS) OM 601.940	10.88→ 06.95	136-OC		165-AR	158-FS
208 D 2.3 (601.371, 601.372, 601.376, 601.377) 58-60 kW (79-82 PS) OM 601.940	10.88→ 06.95	136-OC		165-AR	158-FS
209 D 2.9 65 kW (88 PS) OM 617.913	12.82→ 01.89	015-OC			005-FS
210 2.3 70 kW (95 PS) M 102.942	07.82→ 12.88	135-OC		070-AR	
210 2.3 77 kW (105 PS) M 102.945	05.89→ 02.96	135-OC		070-AR	
210 D 2.8 70-72 kW (95-98 PS) OM 602.940	11.88→ 02.96	136-OC		165-AR	158-FS
210 D 2.8 70-72 kW (95-98 PS) OM 602.940	11.88→ 02.96	136-OC		165-AR	158-FS
<b>T1 Platform/Chassis (601)</b>					
207 D 2.4 48 kW (65 PS) OM 616.917	05.77→ 08.82	015-OC			005-FS
207 D 2.4 48-53 kW (65-72 PS) OM 616.937	09.82→ 10.89	015-OC			005-FS
208 D 2.3 58-60 kW (79-82 PS) OM 601.940	11.88→ 06.95	136-OC		165-AR	158-FS

**M**







<b>T1 Platform/Chassis (601)</b>						
<b>208 D 2.3</b> 58-60 kW (79-82 PS) OM 601.940	06.89→ 06.95		<b>136-OC</b>		<b>165-AR</b>	<b>158-FS</b>
<b>209 D 2.9</b> 65 kW (88 PS) OM 617.913	12.82→ 01.89		<b>015-OC</b>			<b>005-FS</b>
<b>210 2.3</b> 62-63 kW (84-86 PS) M 115.955	04.77→ 10.89		<b>135-OC</b>		<b>070-AR</b>	
<b>210 2.3</b> 70 kW (95 PS) M 102.942	07.82→ 12.88		<b>135-OC</b>		<b>070-AR</b>	
<b>210 D 2.8</b> 70-72 kW (95-98 PS) OM 602.940	11.88→ 02.96		<b>136-OC</b>		<b>165-AR</b>	<b>158-FS</b>
<b>210 D 2.9</b> 70-72 kW (95-98 PS) OM 602.940	11.88→ 02.96		<b>136-OC</b>		<b>165-AR</b>	<b>158-FS</b>
<b>T1 Platform/Chassis (B602)</b>						
<b>307 D 2.4</b> 48-53 kW (65-72 PS) OM 616.937	09.82→ 01.83		<b>015-OC</b>			<b>005-FS</b>
<b>307 D 2.4</b> 48-53 kW (65-72 PS) OM 616.937, 616.939	09.82→ 02.89		<b>015-OC</b>			<b>005-FS</b>
<b>308 D 2.3</b> 58-60 kW (79-82 PS) OM 601.940	06.89→ 06.95		<b>136-OC</b>		<b>165-AR</b>	<b>158-FS</b>
<b>308 D 2.3</b> 58-60 kW (79-82 PS) OM 601.940	06.89→ 06.95		<b>136-OC</b>		<b>165-AR</b>	<b>158-FS</b>
<b>309 D 3.0</b> 65 kW (88 PS) OM 617.913	10.82→ 01.89		<b>015-OC</b>			<b>005-FS</b>
<b>310 2.3</b> 70 kW (95 PS) M 102.942	01.82→ 12.94		<b>135-OC</b>		<b>070-AR</b>	
<b>310 D 2.9</b> 70-72 kW (95-98 PS) OM 602.940	06.89→ 02.96		<b>136-OC</b>		<b>165-AR</b>	<b>158-FS</b>
<b>310 D 2.9</b> 70-72 kW (95-98 PS) OM 602.940	06.89→ 02.96		<b>136-OC</b>		<b>165-AR</b>	<b>158-FS</b>
<b>T1 Van (601, 611)</b>						
<b>207 D 2.4</b> 48-53 kW (65-72 PS) OM 616.937, 616.939	09.82→ 02.89		<b>015-OC</b>			<b>005-FS</b>
<b>208 D 2.3</b> 58-60 kW (79-82 PS) OM 601.940	10.88→ 06.95		<b>136-OC</b>		<b>165-AR</b>	<b>158-FS</b>
<b>208 D 2.3</b> 58-60 kW (79-82 PS) OM 601.940	11.88→ 06.95		<b>136-OC</b>		<b>165-AR</b>	<b>158-FS</b>
<b>209 D 2.9</b> 65 kW (88 PS) OM 617.913	12.82→ 01.89		<b>015-OC</b>			<b>005-FS</b>
<b>210 2.3</b> 62-63 kW (84-86 PS) M 115.955	05.77→ 12.82		<b>135-OC</b>		<b>070-AR</b>	
<b>210 2.3</b> 70-77 kW (95-105 PS) M 102.942, M 102.946	07.82→ 02.96		<b>135-OC</b>		<b>070-AR</b>	
<b>210 2.3</b> 77 kW (105 PS) M 102.945	05.89→ 02.96		<b>135-OC</b>		<b>070-AR</b>	
<b>210 D 2.8</b> 70-72 kW (95-98 PS) OM 602.940	10.88→ 02.96		<b>136-OC</b>		<b>165-AR</b>	<b>158-FS</b>
<b>210 D 2.8</b> 70-72 kW (95-98 PS) OM 602.940	10.88→ 02.96		<b>136-OC</b>		<b>165-AR</b>	<b>158-FS</b>
<b>T1 Van (B602)</b>						
<b>307 D 2.4</b> 48-53 kW (65-72 PS) OM 616.937, 616.939	10.82→ 01.90		<b>015-OC</b>			<b>005-FS</b>
<b>308 D 2.3</b> 58-60 kW (79-82 PS) OM 601.940	11.88→ 06.95		<b>136-OC</b>		<b>165-AR</b>	<b>158-FS</b>
<b>308 D 2.3</b> 58-60 kW (79-82 PS) OM 601.940	06.89→ 06.95		<b>136-OC</b>		<b>165-AR</b>	<b>158-FS</b>
<b>309 D 3.0</b> 65 kW (88 PS) OM 617.913	10.82→ 01.89		<b>015-OC</b>			<b>005-FS</b>





**M**

					
<b>T1 Van (B602)</b>					
<b>310 2.3 77 kW (105 PS)</b> M 102.945	01.89→ 12.95	<b>135-OC</b>	<b>070-AR</b>		
<b>310 2.3 70 kW (95 PS)</b> M 102.942	06.89→ 02.96	<b>135-OC</b>	<b>070-AR</b>		
<b>310 D 2.9 70-72 kW (95-98 PS)</b> OM 602.940	06.89→ 02.96	<b>136-OC</b>	<b>165-AR</b>	<b>158-FS</b>	
<b>310 D 2.9 70-72 kW (95-98 PS)</b> OM 602.940	06.89→ 02.96	<b>136-OC</b>	<b>165-AR</b>	<b>158-FS</b>	
<b>T1/TN Platform/Chassis</b>					
<b>407 D (611.317, 611.318) 53 kW (72 PS)</b> OM 616.913, 616.939	07.81→ 01.89	<b>015-OC</b>		<b>005-FS</b>	
<b>408 D (611.317, 611.318) 58-60 kW (79-82 PS)</b> OM 601.940	11.88→ 06.95	<b>136-OC</b>	<b>165-AR</b>	<b>158-FS</b>	
<b>408 D (611.317, 611.318) 58-60 kW (79-82 PS)</b> OM 601.940	11.88→ 06.95	<b>136-OC</b>	<b>165-AR</b>	<b>158-FS</b>	
<b>409 D (611.417, 611.418) 65 kW (88 PS)</b> OM 617.913	04.82→ 01.89	<b>015-OC</b>		<b>005-FS</b>	
<b>410 (611.017, 611.018) 70 kW (95 PS)</b> M 102.942	08.82→ 06.95	<b>014-OC</b> <b>135-OC</b>	<b>070-AR</b>		
<b>410 (611.017, 611.018) 77 kW (105 PS)</b> M 102.945	01.89→ 06.95	<b>014-OC</b> <b>135-OC</b>	<b>070-AR</b>		
<b>410 D (611.417, 611.418) 70-72 kW (95-98 PS)</b> OM 602.940	11.88→ 06.95	<b>136-OC</b>	<b>165-AR</b>	<b>158-FS</b>	
<b>410 D (611.417, 611.418) 70-72 kW (95-98 PS)</b> OM 602.940	11.88→ 06.95	<b>136-OC</b>	<b>165-AR</b>	<b>158-FS</b>	
<b>T1/TN Van</b>					
<b>407 D (611.367, 611.368) 53 kW (72 PS)</b> OM 616.913, 616.939	07.81→ 01.89	<b>015-OC</b>		<b>005-FS</b>	
<b>408 D (611.367, 611.368) 58-60 kW (79-82 PS)</b> OM 601.940	11.88→ 06.95	<b>136-OC</b>	<b>165-AR</b>	<b>158-FS</b>	
<b>408 D (611.367, 611.368) 58-60 kW (79-82 PS)</b> OM 601.940	11.88→ 06.95	<b>136-OC</b>	<b>165-AR</b>	<b>158-FS</b>	
<b>409 D (611.467, 611.468) 65 kW (88 PS)</b> OM 617.913	04.82→ 01.89	<b>015-OC</b>		<b>005-FS</b>	
<b>410 (611.067, 611.068) 70 kW (95 PS)</b> M 102.942	08.82→ 06.95	<b>014-OC</b> <b>135-OC</b>	<b>070-AR</b>		
<b>410 (611.067, 611.068) 77 kW (105 PS)</b> M 102.945	01.89→ 06.95	<b>014-OC</b> <b>135-OC</b>	<b>070-AR</b>		
<b>410 D (611.467, 611.468) 70-72 kW (95-98 PS)</b> OM 602.940	11.88→ 06.95	<b>136-OC</b>	<b>165-AR</b>	<b>158-FS</b>	
<b>410 D (611.467, 611.468) 70-72 kW (95-98 PS)</b> OM 602.940	11.88→ 06.95	<b>136-OC</b>	<b>165-AR</b>	<b>158-FS</b>	

**M**

					
<b>T2/L Dump Truck</b>					
<b>L 608 D (310.340, 310.341, 310.342, 310.344, 310.345,... 63 kW (85 PS)</b> OM 314.946, 314.948, 314.961, 314.963	02.84→ 12.88	<b>042-OC</b> <b>046-OC</b>		<b>034-AR</b>	<b>028-FC</b> (LH) <b>044-OH</b>
<b>LK 408 G (309.040, 309.041) 63 kW (86 PS)</b> M 115.921	01.68→ 12.74	<b>014-OC</b>			
<b>LK 408 G, LK 409 (309.041, 309.044) 70 kW (95 PS)</b> M 102.943	08.82→ 09.83			<b>070-AR</b>	
<b>LKO 508 DG (309.440, 309.441, 309.442, 309.444, 309.445) 63 kW (85 PS)</b> OM 314.946, 314.948, 314.959, 314.961, 314.962, 314.963	09.72→ 06.88	→02.77 03.77→	<b>046-OC</b> <b>042-OC</b>		<b>028-FC</b> (LH) <b>044-OH</b>
<b>T2/L Platform/Chassis</b>					
<b>L 406 DG (309.100, 309.101, 309.102, 309.103) 44 kW (60 PS)</b> OM 615.910	01.68→ 12.74				<b>028-FC</b>
<b>L 407 D (309.100, 309.101, 309.102, 309.103) 48-53 kW (65-72 PS)</b> OM 616.910	01.75→ 12.88		<b>015-OC</b>		<b>005-FS</b>
<b>L 408 G (309.000, 309.001, 309.002, 309.003, 309.011) 55 kW (75 PS)</b> M 115.928	08.72→ 12.74		<b>014-OC</b>		
<b>L 408 G (309.000, 309.001, 309.002, 309.003, 309.011,... 63 kW (86 PS)</b> M 115.921	08.72→ 12.74		<b>014-OC</b>		
<b>L 410 (309.000, 309.002) 70 kW (95 PS)</b> M 102.943	08.82→ 12.88	09.82→	<b>014-OC</b> <b>135-OC</b>	09.82→	<b>070-AR</b>
<b>L 508 DG (309.400, 309.401, 309.402, 309.403, 309.404,... 63 kW (85 PS)</b> OM 314.946, 314.948	01.70→ 12.88	→02.77 03.77→	<b>046-OC</b> <b>042-OC</b>		<b>028-FC</b> (LH) <b>044-OH</b>
<b>L 608 D (310.300, 310.301, 310.302, 310.303, 310.304,... 63 kW (85 PS)</b> OM 314.948, 314.967	01.70→ 12.88	→02.77 03.77→	<b>046-OC</b> <b>042-OC</b>	<b>034-AR</b>	<b>028-FC</b> (LH) <b>044-OH</b>
<b>L 613 D (313.402, 313.404) 96 kW (130 PS)</b> OM 353.963, 353.966	04.77→ 12.88	→12.77 01.78→	<b>048-OC</b> <b>043-OC</b>		<b>028-FC</b>
<b>T2/L Van</b>					
<b>L 406 DG (309.111, 309.112, 309.113, 309.114, 309.115,... 44 kW (60 PS)</b> OM 615.910	01.68→ 12.74				<b>028-FC</b>
<b>L 407 D (309.111, 309.112, 309.113, 309.114, 309.115,... 48-53 kW (65-72 PS)</b> OM 616.910	01.75→ 12.88		<b>015-OC</b>		<b>005-FS</b>
<b>L 407 D (309.111, 309.112, 309.113, 309.114, 309.115,... 48-53 kW (65-72 PS)</b> OM 616.910	01.75→ 12.88		<b>015-OC</b>		<b>005-FS</b>
<b>L 408 G (309.012, 309.013, 309.014, 309.015, 309.016,... 55 kW (75 PS)</b> M 115.928	08.72→ 12.74		<b>014-OC</b>		
<b>L 408 G (309.012, 309.013, 309.014, 309.015, 309.016,... 63 kW (86 PS)</b> M 115.921	08.72→ 12.74		<b>014-OC</b>		
<b>L 410 (309.011, 309.012, 309.013, 309.014, 309.015,... 70 kW (95 PS)</b> M 102.943	08.82→ 12.88		<b>014-OC</b> <b>135-OC</b>	<b>070-AR</b>	

**M**

					
<b>T2/L Van</b>					
<b>L 508 DG (309.411, 309.412, 309.413, 309.414, 309.415,... 63 kW (85 PS) OM 314.946, 314.948</b>	01.70→ 12.88	→02.77 03.77→	<b>046-OC</b> <b>042-OC</b>		<b>028-FC</b> (LH) <b>044-OH</b>
<b>L 608 D (310.311, 310.312, 310.313, 310.314, 310.315,... 63 kW (85 PS) OM 314.948, 314.967</b>	01.70→ 12.88	→02.77 03.77→	<b>046-OC</b> <b>042-OC</b>	<b>034-AR</b>	<b>028-FC</b> (LH) <b>044-OH</b>
<b>L 613 D (310.510, 313.424, 313.427, 313.429) 96 kW (130 PS) OM 353.963, 353.966</b>	04.77→ 12.88	→12.77 01.78→	<b>048-OC</b> <b>043-OC</b>		<b>028-FC</b>
<b>T2/LN1 Bus</b>					
<b>O 609 D (672.072, 672.073) 66 kW (90 PS) OM 364.913</b>	07.87→ 12.92	→mot. 286114	<b>042-OC</b>	<b>539-AP</b>	<b>028-FC</b> (LH) <b>044-OH</b>
<b>O 611 D (672.372, 672.373) 85 kW (115 PS) OM 364.952, 364.954</b>	07.87→ 12.92			<b>440-AP</b>	
<b>O 614 D (672.375, 672.376) 100 kW (136 PS) OM 364.980</b>	07.87→ 12.92		<b>042-OC</b>	<b>440-AP</b>	<b>028-FC</b> (LH) <b>044-OH</b>
<b>T2/LN1 Dump Truck</b>					
<b>507 DK (667.341, 667.342) 53 kW (72 PS) OM 616.914</b>	04.86→ 04.89		<b>015-OC</b>	<b>539-AP</b>	<b>005-FS</b>
<b>508 D (667.301, 667.302, 667.341, 667.342) 58-60 kW (79-82 PS) OM 601.941</b>	03.89→ 12.94		<b>136-OC</b>	<b>440-AP</b>	<b>158-FS</b>
<b>609 DK (668.041, 668.042) 66 kW (90 PS) OM 364.906</b>	04.86→ 12.94	→mot. 286114	<b>042-OC</b>	<b>539-AP</b>	<b>028-FC</b> (LH) <b>044-OH</b>
<b>609 DK (668.041, 668.042) 63 kW (86 PS) OM 364.919</b>	07.87→ 12.94	→mot. 286114	<b>042-OC</b>	<b>539-AP</b>	<b>028-FC</b> (LH) <b>044-OH</b>
<b>611 DK (668.041, 668.042) 77 kW (105 PS) OM 354.901</b>	06.94→ 12.94			<b>440-AP</b>	
<b>709 DK (669.041, 669.042) 66 kW (90 PS) OM 364.906</b>	04.86→ 12.94	→mot. 286114	<b>042-OC</b>	<b>539-AP</b>	<b>028-FC</b>
<b>709 DK (669.041, 669.042) 63 kW (86 PS) OM 364.921</b>	02.92→ 12.94	→mot. 286114	<b>042-OC</b>	<b>539-AP</b>	<b>028-FC</b> (LH) <b>044-OH</b>
<b>809 DK (670.041, 670.042) 63-66 kW (86-90 PS) OM 364.906, 364.911</b>	04.86→ 12.94	→mot. 286114	<b>042-OC</b>	<b>539-AP</b>	<b>028-FC</b>
<b>811 DK (670.341, 670.342) 85 kW (115 PS) OM 364.950, 364.952</b>	04.86→ 12.94		<b>042-OC</b>	<b>440-AP</b>	<b>028-FC</b>
<b>T2/LN1 Platform/Chassis</b>					
<b>507 D (667.301, 667.302, 667.341, 667.342) 53 kW (72 PS) OM 616.914</b>	04.86→ 04.89		<b>015-OC</b>	<b>539-AP</b>	<b>005-FS</b>
<b>510 (667.001, 667.002) 70-77 kW (95-105 PS) M 102.946</b>	04.86→ 12.94		<b>135-OC</b>	<b>539-AP</b>	
<b>510 (667.001, 667.002) 70-77 kW (95-105 PS) M 102.946</b>	04.86→ 12.94		<b>135-OC</b>	<b>539-AP</b>	
<b>609 D (668.001, 668.002, 668.003) 66 kW (90 PS) OM 364.906</b>	04.86→ 12.94	→mot. 286114	<b>042-OC</b>	<b>539-AP</b>	<b>028-FC</b> (LH) <b>044-OH</b>





**M**









<b>T2/LN1 Platform/Chassis</b>								
<b>609 D (668.001, 668.002, 668.003)</b> 63 kW (86 PS) OM 364.919	07.87→ 12.94	→mot. 286114	<b>042-OC</b>		<b>539-AP</b>		<b>028-FC</b>	(LH) <b>044-OH</b>
<b>609 D (668.001, 668.002, 668.003)</b> 77 kW (105 PS) OM 354.902	06.94→ 12.94				<b>440-AP</b>			
<b>611 D (668.001, 668.002, 668.003)</b> 77 kW (105 PS) OM 354.902	06.94→ 12.94		<b>042-OC</b>		<b>440-AP</b>		<b>028-FC</b>	(LH) <b>044-OH</b>
<b>709 D (669.000, 669.001, 669.002, 669.003, 669.041)</b> 66 kW (90 PS) OM 364.906	04.86→ 12.94	→mot. 286114	<b>042-OC</b>		<b>539-AP</b>		<b>028-FC</b>	
<b>709 D (669.000, 669.001, 669.002, 669.003, 669.041)</b> 66 kW (90 PS) OM 364.912	04.86→ 12.94	→mot. 286114	<b>042-OC</b>				<b>028-FC</b>	(LH) <b>044-OH</b>
<b>709 D (669.001, 669.002, 669.003, 669.041, 669.000)</b> 63 kW (86 PS) OM 364.921	04.86→ 12.94	→mot. 286114	<b>042-OC</b>		<b>539-AP</b>		<b>028-FC</b>	(LH) <b>044-OH</b>
<b>711 D (669.301, 669.302, 669.303)</b> 85 kW (115 PS) OM 364.950, 364.952	04.86→ 12.94		<b>042-OC</b>		<b>440-AP</b>		<b>028-FC</b>	
<b>711 D (669.301, 669.302, 669.303)</b> 77 kW (105 PS) OM 364.957	02.92→ 12.94		<b>042-OC</b>		<b>440-AP</b>		<b>028-FC</b>	
<b>711 D (669.301, 669.302, 669.303)</b> 77 kW (105 PS) OM 354.902, 354.903	06.94→ 12.94				<b>440-AP</b>			
<b>714 D (669.301, 669.302, 669.303)</b> 103 kW (140 PS) OM 354.923	06.94→ 12.94		<b>042-OC</b>		<b>440-AP</b>		<b>028-FC</b>	(LH) <b>044-OH</b> (12) <b>305-AD</b>
<b>809 D (670.001, 670.002, 670.003)</b> 63-66 kW (86-90 PS) OM 364.906, 364.911	04.86→ 12.94	→mot. 286114	<b>042-OC</b>		<b>539-AP</b>		<b>028-FC</b>	
<b>809 D (670.001, 670.002, 670.003)</b> 63 kW (86 PS) OM 364.920, 364.921	02.92→ 12.94				<b>539-AP</b>			
<b>811 D (670.302, 670.303)</b> 85 kW (115 PS) OM 364.950, 364.952	04.86→ 12.94		<b>042-OC</b>		<b>440-AP</b>		<b>028-FC</b>	
<b>811 D (670.303)</b> 77 kW (105 PS) OM 364.958	02.92→ 12.94		<b>042-OC</b>		<b>440-AP</b>		<b>028-FC</b>	
<b>814 D (670.312, 670.313)</b> 100 kW (136 PS) OM 364.981, 364.986	11.87→ 12.94		<b>042-OC</b>		<b>440-AP</b>		<b>028-FC</b>	(LH) <b>044-OH</b> <b>305-AD</b>
<b>814 D (670.312, 670.313)</b> 103 kW (140 PS) OM 354.924	11.87→ 12.94		<b>042-OC</b>		<b>440-AP</b>		<b>028-FC</b>	(LH) <b>044-OH</b> <b>305-AD</b>
<b>814 DA 4x4 (670.411, 670.412)</b> 100 kW (136 PS) OM 364.984, 364.987	11.87→ 12.94				<b>440-AP</b>			
<b>814 DA 4x4 (670.411, 670.412)</b> 100 kW (136 PS) OM 364.984, 364.987	01.91→ 12.94		<b>042-OC</b>		<b>440-AP</b>		<b>028-FC</b>	(LH) <b>044-OH</b> <b>305-AD</b>
<b>T2/LN1 Van</b>								
<b>507 D (667.361, 667.362)</b> 53 kW (72 PS) OM 616.914	04.86→ 04.89		<b>015-OC</b>		<b>539-AP</b>		<b>005-FS</b>	
<b>508 D (667.361, 667.362)</b> 58-60 kW (79-82 PS) OM 601.941	03.89→ 12.94		<b>136-OC</b>		<b>440-AP</b>		<b>158-FS</b>	







					
<b>T2/LN1 Van</b>					
<b>510 (667.061, 667.062)</b> 70-77 kW (95-105 PS) M 102.946	04.86→ 12.94		<b>135-OC</b>	<b>539-AP</b>	
<b>510 (667.061, 667.062)</b> 70-77 kW (95-105 PS) M 102.946	04.86→ 12.94		<b>135-OC</b>	<b>539-AP</b>	
<b>609 D (668.061, 668.062, 668.063)</b> 66 kW (90 PS) OM 364.906	04.86→ 12.94	→mot. 286114	<b>042-OC</b>	<b>539-AP</b>	<b>028-FC</b> (LH) <b>044-OH</b>
<b>609 D (668.061, 668.062, 668.063)</b> 63 kW (86 PS) OM 364.919	07.87→ 12.94	→mot. 286114	<b>042-OC</b>	<b>539-AP</b>	<b>028-FC</b> (LH) <b>044-OH</b>
<b>609 D (668.061, 668.062, 668.063)</b> 77 kW (105 PS) OM 354.902	06.94→ 12.94			<b>440-AP</b>	
<b>611 D (668.061, 668.062, 668.063)</b> 77 kW (105 PS) OM 354.901	06.94→ 12.94			<b>440-AP</b>	
<b>709 D (669.061, 669.062, 669.063)</b> 66 kW (90 PS) OM 364.906	04.86→ 12.94	→mot. 286114	<b>042-OC</b>	<b>539-AP</b>	<b>028-FC</b>
<b>709 D (669.061, 669.062, 669.063)</b> 66 kW (90 PS) OM 364.912	04.86→ 12.94	→mot. 286114	<b>042-OC</b>		<b>028-FC</b> (LH) <b>044-OH</b>
<b>709 D (669.061, 669.062, 669.063)</b> 63 kW (86 PS) OM 364.921	02.92→ 12.94	→mot. 286114	<b>042-OC</b>	<b>539-AP</b>	<b>028-FC</b> (LH) <b>044-OH</b>
<b>711 D (669.361, 669.362, 669.363)</b> 85 kW (115 PS) OM 364.950, 364.952	04.86→ 12.94		<b>042-OC</b>	<b>440-AP</b>	<b>028-FC</b>
<b>711 D (669.361, 669.362, 669.363)</b> 77 kW (105 PS) OM 364.957	02.92→ 12.94		<b>042-OC</b>	<b>440-AP</b>	<b>028-FC</b>
<b>711 D (669.361, 669.362, 669.363)</b> 77 kW (105 PS) OM 354.902, 354.903	06.94→ 12.94			<b>440-AP</b>	
<b>714 D (669.361, 669.362, 669.363)</b> 103 kW (140 PS) OM 354.923	06.94→ 12.94		<b>042-OC</b>	<b>440-AP</b>	<b>028-FC</b> (LH) <b>044-OH</b> (12) <b>305-AD</b>
<b>809 D (670.061, 670.062, 670.063)</b> 63-66 kW (86-90 PS) OM 364.906, 364.911	04.86→ 12.94	→mot. 286114	<b>042-OC</b>	<b>539-AP</b>	<b>028-FC</b>
<b>811 D (670.362, 670.363)</b> 85 kW (115 PS) OM 364.950, 364.952	04.86→ 12.94		<b>042-OC</b>	<b>440-AP</b>	<b>028-FC</b>
<b>811 D (670.362, 670.363)</b> 77 kW (105 PS) OM 364.958	02.92→ 12.94		<b>042-OC</b>	<b>440-AP</b>	<b>028-FC</b>
<b>811 D (670.362, 670.363)</b> 77 kW (105 PS) OM 354.903	06.94→ 12.94		<b>042-OC</b>	<b>440-AP</b>	<b>305-AD</b>
<b>811 D (670.362, 670.363)</b> 77 kW (105 PS) OM 354.901	06.94→ 12.94		<b>042-OC</b>	<b>440-AP</b>	<b>028-FC</b> <b>305-AD</b>
<b>814 D (670.364, 670.365, 670.366)</b> 100 kW (136 PS) OM 364.981, 364.986	11.87→ 12.94		<b>042-OC</b>	<b>440-AP</b>	<b>028-FC</b> (LH) <b>044-OH</b> <b>305-AD</b>
<b>814 D (670.364, 670.365, 670.366)</b> 103 kW (140 PS) OM 354.924	11.87→ 12.94		<b>042-OC</b>	<b>440-AP</b>	<b>028-FC</b> (LH) <b>044-OH</b> <b>305-AD</b>
<b>814 DA 4x4 (670.464, 670.465)</b> 100 kW (136 PS) OM 364.984, 364.987	01.91→ 12.94		<b>042-OC</b>	<b>440-AP</b>	<b>028-FC</b> (LH) <b>044-OH</b> <b>305-AD</b>

**M**

					
<b>V-CLASS (638/2)</b>					
<b>V 200 (638.214, 638.294)</b> 95 kW (129 PS) M 111.948, M 111.950	02.97→ 07.03	<b>227-OX</b>		<b>241-AP</b> <b>243-AP</b>	<b>325-FP</b>
<b>V 200 CDI (638.294)</b> 60-90 kW (82-122 PS) OM 611.980	03.99→ 07.03	<b>570-OX</b>		<b>241-AP</b> <b>243-AP</b>	(24) <b>647-FP</b> <b>686-FP</b>
<b>V 220 CDI (638.294)</b> 60-90 kW (82-122 PS) OM 611.980	03.99→ 07.03	<b>570-OX</b>		<b>241-AP</b> <b>243-AP</b>	(24) <b>647-FP</b> <b>686-FP</b>
<b>V 230 (638.234, 638.294)</b> 105 kW (143 PS) M 111.978, M 111.980	10.96→ 07.03	<b>227-OX</b>		<b>241-AP</b> <b>243-AP</b>	<b>325-FP</b>
<b>V 230 TD (638.274)</b> 72 kW (98 PS) OM 601.970	09.96→ 07.03	<b>384-OX</b>		<b>241-AP</b>	<b>158-FS</b>
<b>V 280 (638.244, 638.294)</b> 128 kW (174 PS) M 104.900	08.97→ 07.03	<b>563-OX</b>		<b>241-AP</b> <b>243-AP</b>	<b>325-FP</b>
<b>V-CLASS (W447)</b>					
<b>V 200 CDI / d (447811, 447813, 447815)</b> 84-140 kW (114-190 PS) OM 651.950	03.14→	<b>4483-OX</b>			<b>4851-FP</b> <b>4854-FP</b> <b>4855-FP</b>
				for OE ref: 651 090 30 52 for OE#:651 090 32 52	<b>4949-AC</b> <b>4950-ACC</b>
<b>V 200 CDI / d 4-matic</b> 84-140 kW (114-190 PS) OM 651.950	04.15→	<b>4483-OX</b>			<b>4851-FP</b> <b>4854-FP</b> <b>4855-FP</b>
				for OE ref: 651 090 30 52 for OE#:651 090 32 52	<b>4949-AC</b> <b>4950-ACC</b>
<b>V 220 CDI / d (447811, 447813, 447815)</b> 84-140 kW (114-190 PS) OM 651.950	03.14→	<b>4483-OX</b>			<b>4851-FP</b> <b>4854-FP</b> <b>4855-FP</b>
				for OE ref: 651 090 30 52 for OE#:651 090 32 52	<b>4949-AC</b> <b>4950-ACC</b>
<b>V 220 CDI / d (447811, 447813, 447815)</b> 84-235 kW (114-320 PS) OM 654.920	03.19→				<b>4949-AC</b> <b>4950-ACC</b>
<b>V 220 CDI / d 4-matic</b> 84-140 kW (114-190 PS) OM 651.950	03.15→	<b>4483-OX</b>			<b>4851-FP</b> <b>4854-FP</b> <b>4855-FP</b>
				for OE ref: 651 090 30 52 for OE#:651 090 32 52	<b>4949-AC</b> <b>4950-ACC</b>
<b>V 220 CDI / d 4-matic (447811, 447813)</b> 84-235 kW (114-320 PS) OM 654.920	03.19→				<b>4949-AC</b> <b>4950-ACC</b>
<b>V 250 BlueTEC / d (447811, 447813, 447815)</b> 84-140 kW (114-190 PS) OM 651.950	03.14→	<b>4483-OX</b>			<b>4851-FP</b> <b>4854-FP</b> <b>4855-FP</b>
				for OE ref: 651 090 30 52 for OE#:651 090 32 52	<b>4949-AC</b> <b>4950-ACC</b>
<b>V 250 BlueTEC / d 4-matic</b> 84-140 kW (114-190 PS) OM 651.950	12.14→	<b>4483-OX</b>			<b>4851-FP</b> <b>4854-FP</b> <b>4855-FP</b>
				for OE ref: 651 090 30 52 for OE#:651 090 32 52	<b>4949-AC</b> <b>4950-ACC</b>





**M**

						
<b>V-CLASS (W447)</b>						
<b>V 250 CDI / d (447811, 447813, 447815)</b> 84-235 kW (114-320 PS) OM 654.920	03.19→					<b>4949-AC</b> <b>4950-ACC</b>
<b>V 250 CDI / d 4-matic (447811, 447813)</b> 84-235 kW (114-320 PS) OM 654.920	03.19→					<b>4949-AC</b> <b>4950-ACC</b>
<b>V 300 CDI / d (447811, 447813, 447815)</b> 84-235 kW (114-320 PS) OM 654.920	03.19→ 12.20					<b>4949-AC</b> <b>4950-ACC</b>
<b>V 300 CDI / d 4-matic (447811, 447813)</b> 84-235 kW (114-320 PS) OM 654.920	03.19→ 12.20					<b>4949-AC</b> <b>4950-ACC</b>
<b>VARIO</b>						
<b>612 D 4.2</b> 100 kW (136 PS) OM 960.984	09.96→ 09.13	<b>629-OX</b>	<b>440-AP</b>	<b>468-FX</b>	(LH)	<b>044-OH</b>
<b>614 D 2.9</b> 90 kW (122 PS) OM 602.984, 602.985	09.96→ 09.13	<b>384-OX</b>	<b>440-AP</b>	<b>158-FS</b>	(LH)	<b>044-OH</b>
<b>814 D 2.9</b> 90 kW (122 PS) OM 602.984, 602.985	09.96→ 09.13	<b>384-OX</b>	<b>440-AP</b>	<b>158-FS</b>	(LH)	<b>044-OH</b>
<b>VARIO Bus (B670)</b>						
<b>O 810 (670.373, 670.374)</b> 75 kW (102 PS) OM 904.904	09.96→ 12.10		<b>440-AP</b>			
<b>O 812 (670.373, 670.674)</b> 90 kW (122 PS) OM 602.984, 602.985	09.96→ 12.10	<b>384-OX</b>	<b>440-AP</b>	<b>158-FS</b>	(LH)	<b>044-OH</b>
<b>O 813 (670.373, 670.374)</b> 95 kW (129 PS) OM 900.917	01.06→		<b>440-AP</b>			
<b>O 814 (670.373, 670.374)</b> 95-100 kW (129-136 PS) OM 904.908	09.96→ 12.10	<b>629-OX</b>	<b>440-AP</b>	<b>468-FX</b>	(LH)	<b>044-OH</b>
<b>O 815 (670.373, 670.374)</b> 112-115 kW (152-156 PS) OM 904.923	09.96→ 12.10	<b>629-OX</b>	<b>440-AP</b>	<b>468-FX</b>	(LH)	<b>044-OH</b>
<b>O 816 D (670.373, 670.374)</b> 115 kW (156 PS) OM 900.918	01.06→		<b>440-AP</b>			
<b>O 818 D (670.373, 670.374)</b> 130 kW (177 PS) OM 900.919	09.06→		<b>440-AP</b>			
<b>VARIO Dump Truck</b>						
<b>612 D (668.331, 668.332)</b> 90 kW (122 PS) OM 602.984, 602.985	09.96→ 12.10	<b>384-OX</b>	<b>440-AP</b>	<b>158-FS</b>	(LH)	<b>044-OH</b>
<b>613 D, 614 D (668.331, 668.332)</b> 95-100 kW (129-136 PS) OM 900.917, 904.908	09.96→ 12.13	<b>629-OX</b>	<b>440-AP</b>	<b>468-FX</b>	(LH)	<b>044-OH</b>
<b>613 D, 614 D (668.331, 668.332)</b> 95-100 kW (129-136 PS) OM 904.908	09.96→ 11.12	<b>629-OX</b>	<b>440-AP</b>	<b>468-FX</b>	(LH)	<b>044-OH</b>
<b>615 D, 616 D (668.331, 668.332)</b> 112-115 kW (152-156 PS) OM 904.923	09.98→	<b>629-OX</b>	<b>440-AP</b>	<b>468-FX</b>	(LH)	<b>044-OH</b>
<b>615 D, 616 D (668.331, 668.332)</b> 112-115 kW (152-156 PS) OM 900.918, 904.923	09.98→	<b>629-OX</b>	<b>440-AP</b>	<b>468-FX</b>	(LH)	<b>044-OH</b>
<b>618 D</b> 130 kW (177 PS) OM 900.919, 904.964	09.06→		<b>440-AP</b>			

**M**



<b>VARIO Dump Truck</b>							
<b>812 D (670.331, 670.332)</b> 90 kW (122 PS) OM 602.984, 602.985	09.96→ 12.10		<b>384-OX</b>		<b>440-AP</b>		<b>158-FS</b> (LH) <b>044-OH</b>
<b>813 D, 814 D (670.331, 670.332)</b> 95-100 kW (129-136 PS) OM 900.917, 904.908	09.96→ 12.13		<b>629-OX</b>		<b>440-AP</b>		<b>468-FX</b> (LH) <b>044-OH</b>
<b>813 D, 814 D (670.331, 670.332)</b> 95-100 kW (129-136 PS) OM 904.908	09.96→ 12.13		<b>629-OX</b>		<b>440-AP</b>		<b>468-FX</b> (LH) <b>044-OH</b>
<b>813 DA, 814 DA 4x4 (670.431, 670.432)</b> 95-100 kW (129-136 PS) OM 904.908	09.96→ 12.13		<b>629-OX</b>		<b>440-AP</b>		<b>468-FX</b> (LH) <b>044-OH</b>
<b>813 DA, 814 DA 4x4 (670.431, 670.432)</b> 95-100 kW (129-136 PS) OM 904.908	09.96→ 12.13		<b>629-OX</b>		<b>440-AP</b>		<b>468-FX</b> (LH) <b>044-OH</b>
<b>815 D, 816 D (670.331, 670.332)</b> 112-115 kW (152-156 PS) OM 904.923	09.96→		<b>629-OX</b>		<b>440-AP</b>		<b>468-FX</b> (LH) <b>044-OH</b>
<b>815 D, 816 D (670.331, 670.332)</b> 112-115 kW (152-156 PS) OM 900.918, 904.923	09.96→ 12.13		<b>629-OX</b>		<b>440-AP</b>		<b>468-FX</b> (LH) <b>044-OH</b>
<b>815 DA, 816 DA 4x4 (670.431, 670.432)</b> 112-115 kW (152-156 PS) OM 904.923	09.96→ 12.10		<b>629-OX</b>		<b>440-AP</b>		<b>468-FX</b> (LH) <b>044-OH</b>
<b>815 DA, 816 DA 4x4 (670.431, 670.432)</b> 112-115 kW (152-156 PS) OM 904.923	09.96→ 12.13		<b>629-OX</b>		<b>440-AP</b>		<b>468-FX</b> (LH) <b>044-OH</b>
<b>818 D (670.321, 670.322)</b> 130 kW (177 PS) OM 900.919, 904.964	09.06→				<b>440-AP</b>		
<b>818 DA 4x4</b> 130 kW (177 PS) OM 904.964	09.06→				<b>440-AP</b>		
<b>VARIO Platform/Chassis (B670, B668, B667)</b>							
<b>512 D (667.321, 667.322, 667.323)</b> 90 kW (122 PS) OM 602.984	09.96→ 12.10		<b>384-OX</b>		<b>440-AP</b>		<b>158-FS</b> (LH) <b>044-OH</b>
<b>612 D (668.321, 668.322, 668.323)</b> 90 kW (122 PS) OM 602.984, 602.985	09.96→ 12.10		<b>384-OX</b>		<b>440-AP</b>		<b>158-FS</b> (LH) <b>044-OH</b>
<b>613 D, 614 D (668.321, 668.322, 668.323)</b> 95-125 kW (129-170 PS) OM 904.908, 904.917	09.96→		<b>629-OX</b>		<b>440-AP</b>		<b>468-FX</b> (LH) <b>044-OH</b>
<b>613 D, 614 D (668.321, 668.322, 668.323)</b> 95-100 kW (129-136 PS) OM 904.908	09.96→ 12.11		<b>629-OX</b>		<b>440-AP</b>		<b>468-FX</b> (LH) <b>044-OH</b>
<b>615 D, 616 D (668.321, 668.322, 668.323)</b> 112-115 kW (152-156 PS) OM 904.923	09.98→		<b>629-OX</b>		<b>440-AP</b>		<b>468-FX</b> (LH) <b>044-OH</b>
<b>615 D, 616 D (668.321, 668.322, 668.323)</b> 112-115 kW (152-156 PS) OM 900.918, 904.923	09.98→		<b>629-OX</b>		<b>440-AP</b>		<b>468-FX</b> (LH) <b>044-OH</b>
<b>618 D (668.321, 668.322, 668.323)</b> 130 kW (177 PS) OM 900.919, 904.964	09.06→				<b>440-AP</b>		
<b>812 D (670.321, 670.322, 670.323, 670.324)</b> 90 kW (122 PS) OM 602.984, 602.985	09.96→ 12.10		<b>384-OX</b>		<b>440-AP</b>		<b>158-FS</b> (LH) <b>044-OH</b>
<b>813 D, 814 D (670.321, 670.322, 670.323, 670.324)</b> 95-100 kW (129-136 PS) OM 900.917, 904.908	09.96→ 12.13		<b>629-OX</b>		<b>440-AP</b>		<b>468-FX</b> (LH) <b>044-OH</b>









						
<b>VARIO Platform/Chassis (B670, B668, B667)</b>						
<b>813 D, 814 D (670.321, 670.322, 670.323, 670.324)</b> 95-100 kW (129-136 PS) OM 904.908	09.96→ 12.13		629-OX	440-AP	468-FX	(LH) 044-OH
<b>813 DA, 814 DA 4x4 (670.421, 670.422, 670.423)</b> 95-100 kW (129-136 PS) OM 904.908	09.96→ 12.13		629-OX	440-AP	468-FX	(LH) 044-OH
<b>813 DA, 814 DA 4x4 (670.421, 670.422, 670.423)</b> 95-100 kW (129-136 PS) OM 904.908	09.96→ 12.13		629-OX	440-AP	468-FX	(LH) 044-OH
<b>815 D (670.324, 670.323, 670.322, 670.321)</b> 110 kW (150 PS) OM 904.936	09.96→ 12.13			440-AP		
<b>815 D, 816 D (670.321, 670.322, 670.323, 670.324)</b> 112-115 kW (152-156 PS) OM 904.923	09.96→ 12.10		629-OX	440-AP	468-FX	(LH) 044-OH
<b>815 D, 816 D (670.321, 670.322, 670.323, 670.324)</b> 112-115 kW (152-156 PS) OM 900.918, 904.923	09.96→ 12.13		629-OX	440-AP	468-FX	(LH) 044-OH
<b>815 DA, 816 DA 4x4 (670.421, 670.422, 670.423)</b> 112-115 kW (152-156 PS) OM 904.923	09.96→ 12.10		629-OX	440-AP	468-FX	(LH) 044-OH
<b>815 DA, 816 DA 4x4 (670.421, 670.422, 670.423)</b> 112-115 kW (152-156 PS) OM 904.923	09.96→ 12.13		629-OX	440-AP	468-FX	(LH) 044-OH
<b>818 D (670.321, 670.322, 670.323, 670.324)</b> 130 kW (177 PS) OM 900.919, 904.964	09.06→			440-AP		
<b>818 DA 4x4</b> 130 kW (177 PS) OM 904.964	09.06→			440-AP		
<b>VARIO Van (B667, B670, B668)</b>						
<b>512 D (667.351, 667.352, 667.353)</b> 90 kW (122 PS) OM 602.984	09.96→ 12.10		384-OX	440-AP	158-FS	(LH) 044-OH
<b>612 D (668.351, 668.352, 668.353)</b> 90 kW (122 PS) OM 602.984, 602.985	09.96→ 12.10		384-OX	440-AP	158-FS	(LH) 044-OH
<b>613 D, 614 D (668.351, 668.352, 668.353)</b> 95-100 kW (129-136 PS) OM 900.917, 904.908	09.96→ 12.13		629-OX	440-AP	468-FX	(LH) 044-OH
<b>613 D, 614 D (668.351, 668.352, 668.353)</b> 95-100 kW (129-136 PS) OM 904.908	09.96→ 12.11		629-OX	440-AP	468-FX	(LH) 044-OH
<b>615 D, 616 D (668.351, 668.352, 668.353)</b> 112-115 kW (152-156 PS) OM 900.918, 904.923	09.98→		629-OX	440-AP	468-FX	(LH) 044-OH
<b>615 D, 616 D (668.351, 668.352, 668.353)</b> 112-115 kW (152-156 PS) OM 904.923	09.98→		629-OX	440-AP	468-FX	(LH) 044-OH
<b>618 D</b> 130 kW (177 PS) OM 900.919, 904.964	09.06→			440-AP		
<b>812 D (670.351, 670.352, 670.353)</b> 90 kW (122 PS) OM 602.984, 602.985	09.96→ 12.10		384-OX	440-AP	158-FS	(LH) 044-OH
<b>813 D, 814 D (670.351, 670.352, 670.353)</b> 95-100 kW (129-136 PS) OM 900.917, 904.908	09.96→ 12.13		629-OX	440-AP	468-FX	(LH) 044-OH
<b>813 D, 814 D (670.351, 670.352, 670.353)</b> 95-100 kW (129-136 PS) OM 904.908	09.96→ 12.13		629-OX	440-AP	468-FX	(LH) 044-OH

**M**







<b>VARIO Van (B667, B670, B668)</b>							
<b>813 DA, 814 DA 4x4 (669.599, 670.451, 670.452, 670.453)</b> 95-100 kW (129-136 PS) OM 904.908	09.96→ 12.13		<b>629-OX</b>		<b>440-AP</b>		<b>468-FX</b> (LH) <b>044-OH</b>
<b>813 DA, 814 DA 4x4 (669.599, 670.451, 670.452, 670.453)</b> 95-100 kW (129-136 PS) OM 904.908	09.96→		<b>629-OX</b>		<b>440-AP</b>		<b>468-FX</b> (LH) <b>044-OH</b>
<b>815 D, 816 D (670.351, 670.352, 670.353)</b> 112-115 kW (152-156 PS) OM 904.923	09.96→ 12.10		<b>629-OX</b>		<b>440-AP</b>		<b>468-FX</b> (LH) <b>044-OH</b>
<b>815 D, 816 D (670.351, 670.352, 670.353)</b> 112-115 kW (152-156 PS) OM 900.918, 904.923	09.96→ 12.13		<b>629-OX</b>		<b>440-AP</b>		<b>468-FX</b> (LH) <b>044-OH</b>
<b>815 DA, 816 DA 4x4 (669.599, 670.451, 670.452, 670.453)</b> 112-115 kW (152-156 PS) OM 904.923	09.96→ 12.10		<b>629-OX</b>		<b>440-AP</b>		<b>468-FX</b> (LH) <b>044-OH</b>
<b>815 DA, 816 DA 4x4 (669.599, 670.451, 670.452, 670.453)</b> 112-115 kW (152-156 PS) OM 904.923	09.96→ 12.13		<b>629-OX</b>		<b>440-AP</b>		<b>468-FX</b> (LH) <b>044-OH</b>
<b>818 D (670.351, 670.352, 670.353)</b> 130 kW (177 PS) OM 900.919, 904.964	09.06→				<b>440-AP</b>		
<b>VIANO (V639/W639)</b>							
<b>3.0</b> 140-160 kW (190-218 PS) M 112.951	09.03→				<b>924-AP</b>		<b>4198-OT</b> <b>950-AC</b> <b>4251-ACC</b>
<b>VIANO (W639)</b>							
<b>3.0 (639.711, 639.811)</b> 140-160 kW (190-218 PS) M 112.951	09.03→		<b>568-OX</b>		<b>924-AP</b>		<b>4198-OT</b> <b>950-AC</b> <b>4251-ACC</b>
<b>3.2 (639.713, 639.813, 639.815)</b> 140-160 kW (190-218 PS) M 112.951	09.03→		<b>568-OX</b>		<b>924-AP</b>		<b>4198-OT</b> <b>950-AC</b> <b>4251-ACC</b>
<b>3.5 (639.811, 639.813, 639.815)</b> 190 kW (258 PS) M 272.978	09.07→		<b>568-OX</b>		<b>924-AP</b>		<b>4198-OT</b> <b>950-AC</b> <b>4251-ACC</b>
<b>3.7 (639.811, 639.813, 639.815)</b> 165-170 kW (224-231 PS) M 112.976	06.04→ 07.07		<b>568-OX</b>				<b>4198-OT</b> <b>4251-ACC</b>
<b>3.7 (639.815)</b> 165-170 kW (224-231 PS) M 112.976	06.04→		<b>568-OX</b>		<b>924-AP</b>		<b>4198-OT</b> <b>950-AC</b> <b>4251-ACC</b>
<b>CDI 2.0 (639.711, 639.713, 639.811, 639.813, 639.815)</b> 80-110 kW (109-150 PS) OM 646.982	09.03→		<b>570-OX</b>		<b>924-AP</b>	(24), (12) (12)	<b>4031-FP</b> <b>655-FP</b> <b>4198-OT</b> <b>950-AC</b> <b>4251-ACC</b>
<b>CDI 2.0 (639.711, 639.713, 639.811, 639.813, 639.815)</b> 80-110 kW (109-150 PS) OM 646.982	08.05→		<b>570-OX</b>		<b>924-AP</b>	(24), (12) (12)	<b>4031-FP</b> <b>655-FP</b> <b>4198-OT</b> <b>950-AC</b> <b>4251-ACC</b>
<b>CDI 2.0 (639.811, 639.813, 639.815)</b> 70-120 kW (95-163 PS) OM 651.940	07.10→		<b>4483-OX</b>		<b>924-AP</b>	(11) (11)	<b>4851-FP</b> <b>4853-FP</b> <b>4198-OT</b> <b>4251-ACC</b>







								
<b>VIANO (W639)</b>								
<b>CDI 2.0 4-matic (639.711, 639.713, 639.811, 639.813,...</b> 80-110 kW (109-150 PS) OM 646.982				03.06→	570-OX			4198-OT 4251-ACC
<b>CDI 2.0 4-matic (639.713)</b> 80-110 kW (109-150 PS) OM 646.982				07.05→	570-OX	924-AP	(24), (12) (12)	4031-FP 655-FP 4198-OT 950-AC 4251-ACC
<b>CDI 2.0 4-matic (639.811, 639.813, 639.815)</b> 70-120 kW (95-163 PS) OM 651.940				07.10→	4483-OX	924-AP	(11) (11)	4851-FP 4853-FP 4198-OT 4251-ACC
<b>CDI 2.2 (639.711, 639.713, 639.811, 639.813, 639.815)</b> 70-110 kW (95-150 PS) OM 646.980, 646.982				09.03→	570-OX	924-AP	(24), (12) (12)	4031-FP 655-FP 4198-OT 950-AC 4251-ACC
<b>CDI 2.2 (639.811, 639.813, 639.815)</b> 70-120 kW (95-163 PS) OM 651.940				07.10→	4483-OX	924-AP	(11) (11)	4851-FP 4853-FP 4198-OT 4251-ACC
<b>CDI 2.2 (639.811, 639.813, 639.815)</b> 70-120 kW (95-163 PS) OM 651.940				01.14→				4198-OT 4251-ACC
<b>CDI 2.2 4-matic (639.711, 639.713, 639.811, 639.813,...</b> 80-110 kW (109-150 PS) OM 646.982				07.05→	570-OX	924-AP	(24), (12) (12)	4031-FP 655-FP 4198-OT 950-AC 4251-ACC
<b>CDI 2.2 4-matic (639.811, 639.813, 639.815)</b> 70-120 kW (95-163 PS) OM 651.940				07.10→	4483-OX	924-AP	(11) (11)	4851-FP 4853-FP 4198-OT 4251-ACC
<b>CDI 3.0 (639.811, 639.813, 639.815)</b> 150-165 kW (204-224 PS) OM 642.990				03.06→	4117-OX			655-FP 4198-OT 950-AC 4251-ACC
<b>CDI 3.0 (639.811, 639.813, 639.815)</b> 165 kW (224 PS) OM 642.890				07.10→	4117-OX		(11)	4849-FP 4850-FP 655-FP 4198-OT 950-AC 4251-ACC
<b>VITO / MIXTO Van (W639)</b>								
<b>109 CDI (639.601, 639.603, 639.605)</b> 65-80 kW (88-109 PS) OM 646.983				09.03→	570-OX	924-AP	(24), (12) (12)	4031-FP 655-FP 950-AC 4251-ACC
<b>109 CDI (639.601, 639.603, 639.605)</b> 70-110 kW (95-150 PS) OM 646.980, 646.981				08.06→	570-OX	924-AP	(24), (12) (12)	4031-FP 655-FP 950-AC 4251-ACC
<b>110 CDI (639.601, 639.603, 639.605)</b> 70-120 kW (95-163 PS) OM 651.940				09.10→	4483-OX	924-AP	(11)	4853-FP 4251-ACC
<b>111 CDI (639.601, 639.603)</b> 70-110 kW (95-150 PS) OM 646.980, 646.982				09.07→	570-OX	924-AP	(24), (12) (12)	4031-FP 655-FP 4198-OT 950-AC 4251-ACC
<b>111 CDI (639.601, 639.603, 639.605)</b> 80-110 kW (109-150 PS) OM 646.982				09.03→	570-OX	924-AP	(24), (12) (12)	4031-FP 655-FP 4198-OT 950-AC 4251-ACC
<b>111 CDI 4x4 (639.601, 639.603, 639.605)</b> 80-110 kW (109-150 PS) OM 646.982				09.07→	570-OX	924-AP	(24), (12) (12)	4031-FP 655-FP 4198-OT 950-AC 4251-ACC
<b>113 CDI (639.601, 639.603, 639.605)</b> 70-120 kW (95-163 PS) OM 651.940				09.10→	4483-OX	924-AP	(11) (11)	4851-FP 4853-FP 4198-OT 4251-ACC

**M**











					
<b>VITO / MIXTO Van (W639)</b>					
<b>113 CDI 4x4 (639.601, 639.603, 639.605)</b> 70-120 kW (95-163 PS) OM 651.940	09.10→	<b>4483-OX</b>	<b>924-AP</b>	(11) <b>4853-FP</b>	<b>4198-OT</b> <b>4251-ACC</b>
<b>115 CDI (639.601, 639.603, 639.605)</b> 70-110 kW (95-150 PS) OM 646.980, 646.982	09.03→	<b>570-OX</b>	<b>924-AP</b>	(24), (12) <b>4031-FP</b> (12) <b>655-FP</b>	<b>4198-OT</b> <b>950-AC</b> <b>4251-ACC</b>
<b>115 CDI (639.605, 639.601, 639.603)</b> 70-120 kW (95-163 PS) OM 651.940	05.12→ 02.15	<b>4483-OX</b>			
<b>115 CDI 4x4 (639.601, 639.603, 639.605)</b> 80-110 kW (109-150 PS) OM 646.982	07.06→	<b>570-OX</b>	<b>924-AP</b>	(24), (12) <b>4031-FP</b> (12) <b>655-FP</b>	<b>4198-OT</b> <b>950-AC</b> <b>4251-ACC</b>
<b>116 CDI (639.601, 639.603, 639.605)</b> 70-120 kW (95-163 PS) OM 651.940	09.10→	<b>4483-OX</b>	<b>924-AP</b>	(11) <b>4853-FP</b>	<b>4198-OT</b> <b>4251-ACC</b>
<b>116 CDI 4x4 (639.601, 639.603, 639.605)</b> 70-120 kW (95-163 PS) OM 651.940	09.10→	<b>4483-OX</b>	<b>924-AP</b>	(11) <b>4851-FP</b> (11) <b>4853-FP</b>	<b>4198-OT</b> <b>4251-ACC</b>
<b>119 (639.601, 639.603, 639.605)</b> 140-160 kW (190-218 PS) M 112.951	09.03→	<b>568-OX</b>	<b>924-AP</b>		<b>4198-OT</b> <b>950-AC</b> <b>4251-ACC</b>
<b>120 CDI (639.601, 639.603, 639.605)</b> 150-165 kW (204-224 PS) OM 642.990	07.06→			(24) <b>4031-FP</b>	<b>4198-OT</b> <b>4251-ACC</b>
<b>122 (639.601, 639.603, 639.605)</b> 140-160 kW (190-218 PS) M 112.951	09.03→	<b>568-OX</b>	<b>924-AP</b>		<b>4198-OT</b> <b>950-AC</b> <b>4251-ACC</b>
<b>122 CDI (639.601, 639.603, 639.605)</b> 165 kW (224 PS) OM 642.890	09.10→			(11) <b>4849-FP</b> <b>4850-FP</b>	<b>4198-OT</b> <b>4251-ACC</b>
<b>123 (639.601)</b> 165-170 kW (224-231 PS) M 112.976	06.04→ 07.08	<b>568-OX</b>	<b>924-AP</b>		<b>4198-OT</b> <b>950-AC</b> <b>4251-ACC</b>
<b>123 (639.601, 639.603, 639.605)</b> 165-170 kW (224-231 PS) M 112.976	06.04→ 07.08	<b>568-OX</b>	<b>924-AP</b>		<b>4198-OT</b> <b>950-AC</b> <b>4251-ACC</b>
<b>126 (639.601, 639.603, 639.605)</b> 190 kW (258 PS) M 272.978	09.07→	<b>568-OX</b>	<b>924-AP</b>		<b>4198-OT</b> <b>4251-ACC</b>
<b>E-CELL (639.601, 639.603, 639.605)</b> 60 kW (82 PS) EM 780.994	03.12→				<b>4251-ACC</b>
<b>VITO Bus (W638)</b>					
<b>108 CDI 2.2 (638.194)</b> 60 kW (82 PS) OM 611A (60 KW CDI)	03.99→ 07.03	<b>570-OX</b>	<b>241-AP</b> <b>243-AP</b>	(24) <b>647-FP</b> <b>686-FP</b>	
<b>108 D 2.3 (638.164)</b> 58 kW (79 PS) OM 601.942	02.96→ 07.03	<b>384-OX</b>	<b>241-AP</b>	<b>158-FS</b>	
<b>110 CDI 2.2 (638.194)</b> 75 kW (102 PS) OM 611LA (75 KW CDI)	03.99→ 07.03	<b>570-OX</b>	<b>241-AP</b> <b>243-AP</b>	(24) <b>647-FP</b> <b>686-FP</b>	
<b>110 TD 2.3 (638.174)</b> 72 kW (98 PS) OM 601.970	02.96→ 07.03	<b>384-OX</b>	<b>241-AP</b>	<b>158-FS</b>	
<b>112 CDI 2.2 (638.194)</b> 60-90 kW (82-122 PS) OM 611.980	03.99→ 07.03	<b>570-OX</b>	<b>241-AP</b> <b>243-AP</b>	(24) <b>647-FP</b> <b>686-FP</b>	









**M**

					
<b>VITO Bus (W638)</b>					
<b>113 2.0 (638.114, 638.194)</b> 95 kW (129 PS) M 111.948, M 111.950	02.96→ 07.03	<b>227-OX</b>	<b>241-AP</b> <b>243-AP</b>	<b>325-FP</b>	
<b>114 2.3 (638.134, 638.194)</b> 105 kW (143 PS) M 111.978, M 111.980	12.96→ 07.03	<b>227-OX</b>	<b>241-AP</b> <b>243-AP</b>	<b>325-FP</b>	
<b>VITO Bus (W639)</b>					
<b>109 CDI (639.701)</b> 65-80 kW (88-109 PS) OM 646.983	09.03→	<b>570-OX</b>	<b>924-AP</b>	(24), (12) (12) <b>4031-FP</b> <b>655-FP</b>	<b>950-AC</b> <b>4251-ACC</b>
<b>109 CDI (639.701, 639.703)</b> 70-110 kW (95-150 PS) OM 646.980	09.06→	<b>570-OX</b>	<b>924-AP</b>	(24), (12) (12) <b>4031-FP</b> <b>655-FP</b>	<b>950-AC</b> <b>4251-ACC</b>
<b>109 CDI 4x4 (639.701)</b> 70 kW (95 PS) OM 646.981	09.07→ 08.14	<b>570-OX</b>	<b>924-AP</b>	(24), (12) (12) <b>4031-FP</b> <b>655-FP</b>	<b>950-AC</b> <b>4251-ACC</b>
<b>110 CDI (639.701, 639.703, 639.705)</b> 70-120 kW (95-163 PS) OM 651.940	09.10→ 08.14	<b>4483-OX</b>	<b>924-AP</b>	(11) (11) <b>4851-FP</b> <b>4853-FP</b>	<b>4251-ACC</b>
<b>111 CDI (639.701, 639.703, 639.705)</b> 80-110 kW (109-150 PS) OM 646.982	09.03→	<b>570-OX</b>	<b>924-AP</b>	(24), (12) (12) <b>4031-FP</b> <b>655-FP</b>	<b>950-AC</b> <b>4251-ACC</b>
<b>111 CDI (639.701, 639.703, 639.705)</b> 70-110 kW (95-150 PS) OM 646.980	09.07→	<b>570-OX</b>	<b>924-AP</b>	(24), (12) (12) <b>4031-FP</b> <b>655-FP</b>	<b>950-AC</b> <b>4251-ACC</b>
<b>111 CDI 4x4 (639.701, 639.703, 639.705)</b> 80-110 kW (109-150 PS) OM 646.982	09.07→ 08.14	<b>570-OX</b>	<b>924-AP</b>	(24), (12) (12) <b>4031-FP</b> <b>655-FP</b>	<b>4198-OT</b> <b>950-AC</b> <b>4251-ACC</b>
<b>113 CDI (639.701, 639.703, 639.705)</b> 70-120 kW (95-163 PS) OM 651.940	09.10→	<b>4483-OX</b>	<b>924-AP</b>	(11) (11) <b>4851-FP</b> <b>4853-FP</b>	<b>4198-OT</b> <b>4251-ACC</b>
<b>113 CDI 4x4 (639.701, 639.703, 639.705)</b> 70-120 kW (95-163 PS) OM 651.940	09.10→ 08.14	<b>4483-OX</b>	<b>924-AP</b>	(11) (11) <b>4851-FP</b> <b>4853-FP</b>	<b>4198-OT</b> <b>4251-ACC</b>
<b>115 CDI (639.701, 639.703, 639.705)</b> 70-110 kW (95-150 PS) OM 646.980, 646.982	09.03→	<b>570-OX</b>	<b>924-AP</b>	(24), (12) (12) <b>4031-FP</b> <b>655-FP</b>	<b>4198-OT</b> <b>950-AC</b> <b>4251-ACC</b>
<b>115 CDI 4x4 (639.701, 639.705)</b> 80-110 kW (109-150 PS) OM 646.982	09.07→ 08.14	<b>570-OX</b>	<b>924-AP</b>	(24), (12) (12) <b>4031-FP</b> <b>655-FP</b>	<b>4198-OT</b> <b>950-AC</b> <b>4251-ACC</b>
<b>116 CDI (639.701, 639.703, 639.705)</b> 70-120 kW (95-163 PS) OM 651.940	09.10→	<b>4483-OX</b>	<b>924-AP</b>	(11) (11) <b>4851-FP</b> <b>4853-FP</b>	<b>4198-OT</b> <b>4251-ACC</b>
<b>116 CDI 4x4 (639.701, 639.703, 639.705)</b> 70-120 kW (95-163 PS) OM 651.940	09.10→ 08.14	<b>4483-OX</b>	<b>924-AP</b>	(11) (11) <b>4851-FP</b> <b>4853-FP</b>	<b>4198-OT</b> <b>4251-ACC</b>
<b>119 (639.701, 639.703, 639.705)</b> 140-160 kW (190-218 PS) M 112.951	09.03→	<b>568-OX</b>	<b>924-AP</b>		<b>4198-OT</b> <b>950-AC</b> <b>4251-ACC</b>
<b>120 CDI (639.701, 639.703, 639.705)</b> 150-165 kW (204-224 PS) OM 642.990	07.06→			(24) <b>4031-FP</b>	<b>4198-OT</b> <b>4251-ACC</b>
<b>122 (639.701, 639.703, 639.705)</b> 140-160 kW (190-218 PS) M 112.951	09.03→	<b>568-OX</b>	<b>924-AP</b>		<b>950-AC</b> <b>4251-ACC</b>
<b>122 CDI (639.701, 639.703, 639.705)</b> 165 kW (224 PS) OM 642.890	09.10→			(11) <b>4849-FP</b> <b>4850-FP</b>	<b>4198-OT</b> <b>4251-ACC</b>









**M**

  					
<b>VITO Bus (W639)</b>					
<b>123 (639.701)</b> 165-170 kW (224-231 PS) M 112.976	06.04→ 07.08	<b>568-OX</b>	<b>924-AP</b>		<b>4198-OT</b> <b>950-AC</b> <b>4251-ACC</b>
<b>123 (639.701, 639.703, 639.705)</b> 165-170 kW (224-231 PS) M 112.976	06.04→ 07.08	<b>568-OX</b>			<b>4198-OT</b> <b>4251-ACC</b>
<b>126 (639.701, 639.703, 639.705)</b> 190 kW (258 PS) M 272.978	09.07→	<b>568-OX</b>	<b>924-AP</b>		<b>4251-ACC</b>
<b>E-CELL (639.703)</b> 60 kW (82 PS) EM 780.994	03.12→				<b>4251-ACC</b>
<b>VITO Mixto (Double Cabin) (W447)</b>					
<b>109 CDI (447.701, 447.703, 447.705)</b> 65-84 kW (88-114 PS) OM 622.951	10.14→	<b>4671-OX</b>			<b>4949-AC</b> <b>4950-ACC</b>
<b>111 CDI (447.701, 447.703, 447.705)</b> 65-84 kW (88-114 PS) OM 622.951	10.14→	<b>4671-OX</b>			<b>4949-AC</b> <b>4950-ACC</b>
<b>114 CDI (447.701, 447.703, 447.705)</b> 84-140 kW (114-190 PS) OM 651.950	10.14→	<b>4483-OX</b>		for OE ref: 651 090 30 52 for OE#:651 090 32 52	<b>4851-FP</b> <b>4854-FP</b> <b>4855-FP</b> <b>4949-AC</b> <b>4950-ACC</b>
<b>114 CDI (447.701, 447.703, 447.705)</b> 84-235 kW (114-320 PS) OM 654.920	03.19→				<b>4949-AC</b> <b>4950-ACC</b>
<b>114 CDI 4-matic (447.701, 447.703, 447.705)</b> 84-140 kW (114-190 PS) OM 651.950	07.15→	<b>4483-OX</b>		for OE ref: 651 090 30 52 for OE#:651 090 32 52	<b>4851-FP</b> <b>4854-FP</b> <b>4855-FP</b> <b>4949-AC</b> <b>4950-ACC</b>
<b>116 CDI (447.701, 447.703, 447.705)</b> 84-140 kW (114-190 PS) OM 651.950	10.14→	<b>4483-OX</b>		for OE ref: 651 090 30 52 for OE#:651 090 32 52	<b>4851-FP</b> <b>4854-FP</b> <b>4855-FP</b> <b>4949-AC</b> <b>4950-ACC</b>
<b>116 CDI (447.701, 447.703, 447.705)</b> 84-235 kW (114-320 PS) OM 654.920	03.19→				<b>4949-AC</b> <b>4950-ACC</b>
<b>116 CDI 4-matic (447.701, 447.703, 447.705)</b> 84-140 kW (114-190 PS) OM 651.950	07.15→	<b>4483-OX</b>		for OE ref: 651 090 30 52 for OE#:651 090 32 52	<b>4851-FP</b> <b>4854-FP</b> <b>4855-FP</b> <b>4949-AC</b> <b>4950-ACC</b>
<b>116 CDI 4-matic (447.701, 447.703, 447.705)</b> 84-235 kW (114-320 PS) OM 654.920	03.19→				<b>4949-AC</b> <b>4950-ACC</b>
<b>119 BlueTEC (447.701, 447.703, 447.705)</b> 84-140 kW (114-190 PS) OM 651.950	10.14→	<b>4483-OX</b>		for OE ref: 651 090 30 52 for OE#:651 090 32 52	<b>4851-FP</b> <b>4854-FP</b> <b>4855-FP</b> <b>4949-AC</b> <b>4950-ACC</b>





**M**

   <b>VITO Mixto (Double Cabin) (W447)</b>					
<b>119 BlueTEC 4-matic (447.701, 447.703, 447.705) 84-140 kW</b> (114-190 PS) OM 651.950	12.14→	4483-OX		for OE ref: 651 090 30 52 for OE#:651 090 32 52	4851-FP 4854-FP 4855-FP 4949-AC 4950-ACC
<b>119 CDI (447.701, 447.703, 447.705)</b> 84-235 kW (114-320 PS) OM 654.920	03.19→				4949-AC 4950-ACC
<b>119 CDI 4-matic (447.701, 447.703, 447.705) 84-235 kW (114-320 PS)</b> OM 654.920	03.19→				4949-AC 4950-ACC
<b>VITO Tourer (W447)</b>					
<b>109 CDI / 109 BlueTEC (447.701, 447.703, 447.705) 65-84 kW</b> (88-114 PS) OM 622.951	10.14→	4671-OX			4949-AC 4950-ACC
<b>111 CDI / 111 BlueTEC (447.701, 447.703, 447.705) 65-84 kW</b> (88-114 PS) OM 622.951	10.14→	4671-OX			4949-AC 4950-ACC
<b>114 CDI (447.701, 447.703, 447.705)</b> 84-235 kW (114-320 PS) OM 654.920	03.19→				4949-AC 4950-ACC
<b>114 CDI / 114 BlueTEC (447.701, 447.703, 447.705) 84-140 kW</b> (114-190 PS) OM 651.950	10.14→	4483-OX		for OE ref: 651 090 30 52 for OE#:651 090 32 52	4851-FP 4854-FP 4855-FP 4949-AC 4950-ACC
<b>114 CDI / 114 BlueTEC 4-matic (447.701, 447.703,... 84-140 kW</b> (114-190 PS) OM 651.950	07.15→	4483-OX		for OE ref: 651 090 30 52 for OE#:651 090 32 52	4851-FP 4854-FP 4855-FP 4949-AC 4950-ACC
<b>114 CDI 4-matic (447.701, 447.703, 447.705) 84-235 kW (114-320 PS)</b> OM 654.920	03.19→				4949-AC 4950-ACC
<b>116 CDI (447.701, 447.703, 447.705)</b> 84-235 kW (114-320 PS) OM 654.920	03.19→				4949-AC 4950-ACC
<b>116 CDI / 116 BlueTEC (447.701, 447.703, 447.705) 84-140 kW</b> (114-190 PS) OM 651.950	10.14→	4483-OX		for OE ref: 651 090 30 52 for OE#:651 090 32 52	4851-FP 4854-FP 4855-FP 4949-AC 4950-ACC
<b>116 CDI / 116 BlueTEC 4-matic (447.701, 447.703,... 84-140 kW</b> (114-190 PS) OM 651.950	07.15→	4483-OX		for OE ref: 651 090 30 52 for OE#:651 090 32 52	4851-FP 4854-FP 4855-FP 4949-AC 4950-ACC
<b>116 CDI 4-matic (447.701, 447.703, 447.705) 84-235 kW (114-320 PS)</b> OM 654.920	03.19→				4949-AC 4950-ACC
<b>119 CDI (447.701, 447.703, 447.705)</b> 84-235 kW (114-320 PS) OM 654.920	03.19→				4949-AC 4950-ACC

**M**





  					
<b>VITO Tourer (W447)</b>					
<b>119 CDI / 119 BlueTEC (447.701, 447.703, 447.705)</b> 84-140 kW (114-190 PS) OM 651.950	10.14→	<b>4483-OX</b>		for OE ref: 651 090 30 52 for OE#:651 090 32 52	<b>4851-FP</b> <b>4854-FP</b> <b>4855-FP</b> <b>4949-AC</b> <b>4950-ACC</b>
<b>119 CDI / 119 BlueTEC 4-matic (447.701, 447.703,...)</b> 84-140 kW (114-190 PS) OM 651.950	12.14→	<b>4483-OX</b>		for OE ref: 651 090 30 52 for OE#:651 090 32 52	<b>4851-FP</b> <b>4854-FP</b> <b>4855-FP</b> <b>4949-AC</b> <b>4950-ACC</b>
<b>119 CDI 4-matic (447.701, 447.703, 447.705)</b> 84-235 kW (114-320 PS) OM 654.920	03.19→				<b>4949-AC</b> <b>4950-ACC</b>
<b>VITO Van (W447)</b>					
<b>109 CDI (447.601, 447.603, 447.605)</b> 65-84 kW (88-114 PS) OM 622.951	10.14→	<b>4671-OX</b>			<b>4949-AC</b> <b>4950-ACC</b>
<b>111 CDI (447.601, 447.603, 447.605)</b> 65-84 kW (88-114 PS) OM 622.951	10.14→	<b>4671-OX</b>			<b>4949-AC</b> <b>4950-ACC</b>
<b>114 CDI (447.601, 447.603, 447.605)</b> 84-140 kW (114-190 PS) OM 651.950	10.14→	<b>4483-OX</b>		for OE ref: 651 090 30 52 for OE#:651 090 32 52	<b>4851-FP</b> <b>4854-FP</b> <b>4855-FP</b> <b>4949-AC</b> <b>4950-ACC</b>
<b>114 CDI 4x4 (447.601, 447.603, 447.605)</b> 84-140 kW (114-190 PS) OM 651.950	07.15→	<b>4483-OX</b>		for OE ref: 651 090 30 52 for OE#:651 090 32 52	<b>4851-FP</b> <b>4854-FP</b> <b>4855-FP</b> <b>4949-AC</b> <b>4950-ACC</b>
<b>114 CDI 4x4 (447.701, 447.703, 447.705)</b> 84-235 kW (114-320 PS) OM 654.920	04.20→				<b>4949-AC</b> <b>4950-ACC</b>
<b>116 CDI (447.601, 447.603, 447.605)</b> 84-140 kW (114-190 PS) OM 651.950	10.14→	<b>4483-OX</b>		for OE ref: 651 090 30 52 for OE#:651 090 32 52	<b>4851-FP</b> <b>4854-FP</b> <b>4855-FP</b> <b>4949-AC</b> <b>4950-ACC</b>
<b>116 CDI 4x4 (447.601, 447.603, 447.605)</b> 84-140 kW (114-190 PS) OM 651.950	07.15→	<b>4483-OX</b>		for OE ref: 651 090 30 52 for OE#:651 090 32 52	<b>4851-FP</b> <b>4854-FP</b> <b>4855-FP</b> <b>4949-AC</b> <b>4950-ACC</b>
<b>119 CDI / BlueTEC (447.601, 447.603, 447.605)</b> 84-140 kW (114-190 PS) OM 651.950	10.14→	<b>4483-OX</b>		for OE ref: 651 090 30 52 for OE#:651 090 32 52	<b>4851-FP</b> <b>4854-FP</b> <b>4855-FP</b> <b>4949-AC</b> <b>4950-ACC</b>
<b>119 CDI / BlueTEC 4x4 (447.601, 447.603, 447.605)</b> 84-140 kW (114-190 PS) OM 651.950	07.15→	<b>4483-OX</b>		for OE ref: 651 090 30 52 for OE#:651 090 32 52	<b>4851-FP</b> <b>4854-FP</b> <b>4855-FP</b> <b>4949-AC</b> <b>4950-ACC</b>

**M**









					
<b>VITO Van (W638)</b>					
<b>108 CDI 2.2 (638.094)</b> 60 kW (82 PS) OM 611A (60 KW CDI)	03.99→ 07.03		<b>570-OX</b>	<b>241-AP</b> <b>243-AP</b>	<b>647-FP</b> <b>686-FP</b> (24)
<b>108 D 2.3 (638.064, 638.068)</b> 58 kW (79 PS) OM 601.942	03.97→ 07.03		<b>384-OX</b>	<b>241-AP</b>	<b>158-FS</b>
<b>110 CDI 2.2 (638.094)</b> 75 kW (102 PS) OM 611LA (75 KW CDI)	03.99→ 07.03		<b>570-OX</b>	<b>241-AP</b> <b>243-AP</b>	<b>647-FP</b> <b>686-FP</b> (24)
<b>110 D 2.3 (638.074, 638.078)</b> 72 kW (98 PS) OM 601.970	03.97→ 07.03		<b>384-OX</b>	<b>241-AP</b>	<b>158-FS</b>
<b>112 CDI 2.2 (638.094)</b> 60-90 kW (82-122 PS) OM 611.980	03.99→ 07.03		<b>570-OX</b>	<b>241-AP</b> <b>243-AP</b>	<b>647-FP</b> <b>686-FP</b> (24)
<b>113 2.0 (638.014, 638.094)</b> 95 kW (129 PS) M 111.948, M 111.950	03.97→ 07.03		<b>227-OX</b>	<b>241-AP</b> <b>243-AP</b>	<b>325-FP</b>
<b>114 2.3 (638.034, 638.094)</b> 105 kW (143 PS) M 111.978	03.97→ 07.03		<b>227-OX</b>	<b>241-AP</b> <b>243-AP</b>	<b>325-FP</b>
<b>eVITO Tourer (W447)</b>					
<b>Electric (447703, 447705)</b> 85-150 kW (116-204 PS) EM 780.701	04.19→				<b>4949-AC</b> <b>4950-ACC</b>
<b>eVITO Van (W447)</b>					
<b>Electric (447603, 447605)</b> 85-150 kW (116-204 PS) EM 780.701	03.19→				<b>4949-AC</b> <b>4950-ACC</b>
<b>13T-SERIES</b>					
<b>1313 93-110 kW (126-150 PS)</b> OM 352.938, 352.939, 352.963, 352.964, 352.991, 352.994, 352.997	01.64→	→12.77 01.78→	<b>048-OC</b> <b>043-OC</b>		(12) <b>020-FC</b> <b>028-FC</b> (LH), (12) <b>044-OH</b> (LH), (12) <b>045-OH</b>
<b>1313 93-125 kW (126-170 PS)</b> OM 352.987, 353.909	09.65→ 03.77		<b>048-OC</b>		(12) <b>020-FC</b> <b>028-FC</b> (LH), (12) <b>044-OH</b> (LH), (12) <b>045-OH</b>
<b>1313 96-115 kW (130-156 PS)</b> OM 352.905, 352.968	10.67→ 03.77		<b>048-OC</b>		(12) <b>020-FC</b> <b>028-FC</b> (LH), (12) <b>045-OH</b>
<b>1313 124 kW (168 PS)</b> OM 353.911, 353.912	01.72→		<b>162-OC</b>	<b>025-AR</b>	<b>028-FC</b> (LH), (12) <b>044-OH</b> (LH), (12) <b>045-OH</b>
<b>1313 124 kW (168 PS)</b> OM 353.913	01.72→ 02.01		<b>162-OC</b>	(12) <b>025-AR</b>	<b>028-FC</b> (LH), (12) <b>044-OH</b> (LH), (12) <b>045-OH</b>
<b>1313 124 kW (168 PS)</b> OM 353.914	01.72→				<b>028-FC</b> (LH), (12) <b>044-OH</b> (LH), (12) <b>045-OH</b>
<b>15T-SERIES</b>					
<b>1513 124 kW (168 PS)</b> OM 353.910, 353.912	01.72→ 02.01		<b>162-OC</b>	(12) <b>025-AR</b>	<b>028-FC</b> (LH), (12) <b>044-OH</b> (LH), (12) <b>045-OH</b>
<b>1519 125-142 kW (170-193 PS)</b> OM 345.915, 360.940, 360.941, 360.948, 372.951, 924.925	06.71→		<b>048-OC</b>		<b>020-FC</b> (LH), (12) <b>044-OH</b> (LH), (12) <b>045-OH</b>
<b>16T-SERIES</b>					
<b>1626 188 kW (256 PS)</b> OM 402.912	05.74→ 12.80	(12)	<b>022-OC</b> <b>024-OC</b>	<b>025-AR</b>	<b>028-FC</b> (LH), (12) <b>045-OH</b>

**M**







					
<b>17T-SERIES</b>					
<b>1729</b> 191-271 kW (260-369 PS) OM 422.916, 442.905, 442.906, 442.907, 442.908, 442.909, 442.910, 442.911, 442.914, 442.915, 442.916, 442.917, 442.918, 442.919, 442.920, 442.921, 442.922, 442.923, 442.924, 442.925, 442.926, 442.927, 442.928, 442.929, 442.930, 442.932, 442.933, 442.934, 442.935, 442.939, 443.905	01.80→ 08.94	(12) (12)	<b>024-OC</b> <b>094-OC</b>	<b>065-AR</b>	<b>020-FC</b> (LH) <b>044-OH</b> <b>305-AD</b>
<b>18T-SERIES</b>					
<b>1813</b> 96 kW (130 PS) OM 352.963	01.68→ 12.73		<b>162-OC</b>	(12) <b>025-AR</b>	<b>028-FC</b> (LH), (12) (LH), (12) <b>044-OH</b> <b>045-OH</b>
<b>1819</b> 141 kW (192 PS) OM 360.963	01.72→ 12.76		<b>048-OC</b>		<b>020-FC</b> (LH), (12) (LH), (12) <b>044-OH</b> <b>045-OH</b>
<b>19T-SERIES</b>					
<b>1924</b> 177 kW (240 PS) OM 355.983, 355.984	05.79→ 02.01		<b>023-OC</b>		<b>020-FC</b> (LH), (12) (LH), (12) <b>044-OH</b> <b>045-OH</b>
<b>20T-SERIES</b>					
<b>2053</b> 390 kW (530 PS) OM 446.920	01.96→		<b>094-OC</b>	<b>466-AR</b>	<b>020-FC</b> (LH) <b>044-OH</b>
<b>25T-SERIES</b>					
<b>2527</b> 200 kW (272 PS) OM 401.973, 401.977, 401.978, 401.980	03.91→		<b>094-OC</b>	<b>065-AR</b>	<b>020-FC</b> (LH) <b>044-OH</b> <b>305-AD</b>
<b>44T-SERIES</b>					
<b>4435</b> 260-269 kW (354-366 PS) OM 442.944, 442.945, 442.950, 442.952, 442.962, 442.966	01.85→ 02.01	→07.90 08.90→	<b>024-OC</b> <b>094-OC</b>	(12) (12) <b>037-AR</b> <b>065-AR</b>	<b>020-FC</b> <b>305-AD</b>
<b>6T-SERIES</b>					
<b>615</b>					<b>305-AD</b>
<b>ACCELO</b>					
<b>1016</b> 115 kW (156 PS) OM 924.990, 924.999	01.12→				<b>4940-UX</b>
<b>1316</b> 115 kW (156 PS) OM 924.990, 924.999	01.16→				<b>4940-UX</b>
<b>715 C</b> 115 kW (156 PS) OM 612.983	05.03→				<b>647-FP</b>
<b>815</b> 115 kW (156 PS) OM 924.990, 924.999	01.12→				<b>4940-UX</b>
<b>ACTROS</b>					
<b>1831 AK</b> 230-235 kW (313-320 PS) OM 541.926, 541.941	04.97→ 10.02		<b>484-OX</b>	<b>064-AR</b> <b>4064-AR</b> <b>4080-AR</b>	<b>627-FX</b> <b>982-FS</b>
<b>1831 K</b> 230-235 kW (313-320 PS) OM 541.920, 541.940	04.97→ 10.02		<b>484-OX</b>	(25), special equipment <b>064-AR</b> <b>4064-AR</b> <b>4080-AR</b> <b>532-AR</b>	<b>627-FX</b> <b>982-FS</b>
<b>1831 S, 1831 LS</b> 230-235 kW (313-320 PS) OM 541.920, 541.940	09.96→ 10.02		<b>484-OX</b>	(25), special equipment <b>064-AR</b> <b>4064-AR</b> <b>4080-AR</b> <b>532-AR</b>	<b>627-FX</b> <b>982-FS</b>



  						
<b>ACTROS</b>						
<b>1831, 1831 L 230-350 kW (313-476 PS)</b> OM 501 LA	04.96→ 10.02	<b>484-OX</b>	(25), special equipment (12) (12) (12)	<b>4064-AR</b> <b>4080-AR</b>  <b>532-AR</b> <b>600-AR</b> <b>601-AR</b> <b>602-AR</b>	(Parker Racor)  <b>627-FX</b> <b>982-FS</b>	with coalescing filter  (25) <b>305-AD</b> <b>4078-AD</b>  <b>732-AC</b> <b>956-AC</b> <b>4233-ACC</b> <b>4954-ACC</b>
<b>1831, 1831 L 230 kW (313 PS)</b> OM 541.920	09.96→ 10.02	<b>484-OX</b>	(25), special equipment (12) (12) (12)	<b>064-AR</b> <b>4064-AR</b>  <b>4080-AR</b> <b>532-AR</b> <b>600-AR</b> <b>601-AR</b> <b>602-AR</b>	(Parker Racor)  <b>627-FX</b> <b>982-FS</b>	with coalescing filter  (25) <b>305-AD</b> <b>4078-AD</b>  <b>732-AC</b> <b>956-AC</b> <b>4233-ACC</b> <b>4954-ACC</b>
<b>1832</b>		<b>484-OX</b>	(12)	<b>4064-AR</b>  <b>4080-AR</b>	(Parker Racor)  <b>627-FX</b>  with coalescing filter (25)	<b>4078-AD</b>  <b>956-AC</b> <b>4233-ACC</b> <b>4954-ACC</b>
<b>1835 AK 260-265 kW (354-360 PS)</b> OM 541.927, 541.943	04.97→ 10.02	<b>484-OX</b>		<b>064-AR</b> <b>4064-AR</b> <b>4080-AR</b>	<b>627-FX</b> <b>982-FS</b>	
<b>1835 K 260-265 kW (354-360 PS)</b> OM 541.922, 541.942	04.97→ 10.02	<b>484-OX</b>	(25), special equipment	<b>064-AR</b> <b>4064-AR</b> <b>4080-AR</b> <b>532-AR</b>	<b>627-FX</b> <b>982-FS</b>	
<b>1835 S, 1835 LS 260-265 kW</b> (354-360 PS) OM 541.922, 541.942	09.96→ 10.02	<b>484-OX</b>	(25), special equipment	<b>064-AR</b> <b>4064-AR</b> <b>4080-AR</b> <b>532-AR</b>	<b>627-FX</b> <b>982-FS</b>	
<b>1835, 1835 L 230-350 kW (313-476 PS)</b> OM 501 LA	04.96→ 10.02	<b>484-OX</b>	(25), special equipment (12) (12) (12)	<b>4064-AR</b> <b>4080-AR</b>  <b>532-AR</b> <b>600-AR</b> <b>601-AR</b> <b>602-AR</b>	(Parker Racor)  <b>627-FX</b> <b>982-FS</b>	with coalescing filter  (25) <b>305-AD</b> <b>4078-AD</b>  <b>732-AC</b> <b>956-AC</b> <b>4233-ACC</b> <b>4954-ACC</b>









**M**

					
<b>ACTROS</b>					
<b>1835, 1835 L 260 kW (354 PS)</b> OM 541.922	09.96→ 10.02	<b>484-OX</b>	(25), special equipment (12) (12) (12)	<b>064-AR</b> <b>4064-AR</b> (Parker Racor) <b>627-FX</b> <b>982-FS</b> <b>4080-AR</b> <b>532-AR</b> <b>600-AR</b> <b>601-AR</b> <b>602-AR</b>	with coalescing filter (25) <b>305-AD</b> <b>4078-AD</b> <b>732-AC</b> <b>956-AC</b> <b>4233-ACC</b> <b>4954-ACC</b>
<b>1840 AK 290-300 kW (394-408 PS)</b> OM 541.924, 541.945	04.97→ 10.02	<b>484-OX</b>		<b>064-AR</b> <b>4064-AR</b> <b>4080-AR</b>	<b>627-FX</b> <b>982-FS</b>
<b>1840 K 290-300 kW (394-408 PS)</b> OM 541.923, 541.944	04.97→ 10.02	<b>484-OX</b>		<b>064-AR</b> <b>4064-AR</b> <b>4080-AR</b>	<b>627-FX</b> <b>982-FS</b>
<b>1840 S, 1840 LS 290-300 kW</b> (394-408 PS) OM 541.923, 541.944	09.96→ 10.02	<b>484-OX</b>		<b>064-AR</b> <b>4064-AR</b> <b>4080-AR</b>	<b>627-FX</b> <b>982-FS</b>
<b>1840, 1840 L 230-350 kW (313-476 PS)</b> OM 501 LA	04.96→ 10.02	<b>484-OX</b>	(12) (12) (12)	<b>4064-AR</b> <b>4080-AR</b> (Parker Racor) <b>600-AR</b> <b>601-AR</b> <b>602-AR</b>	with coalescing filter (25) <b>305-AD</b> <b>4078-AD</b> <b>956-AC</b> <b>4233-ACC</b> <b>4954-ACC</b>
<b>1840, 1840 L 290-300 kW (394-408 PS)</b> OM 541.923	09.96→ 10.02	<b>484-OX</b>	(12) (12) (12)	<b>064-AR</b> <b>4064-AR</b> (Parker Racor) <b>4080-AR</b> <b>600-AR</b> <b>601-AR</b> <b>602-AR</b>	with coalescing filter (25) <b>305-AD</b> <b>4078-AD</b> <b>956-AC</b> <b>4233-ACC</b> <b>4954-ACC</b>
<b>1843 AK 315-320 kW (428-435 PS)</b> OM 541.921, 541.947	04.97→ 10.02	<b>484-OX</b>	(25), special equipment	<b>064-AR</b> <b>4064-AR</b> <b>4080-AR</b> <b>532-AR</b> <b>600-AR</b> <b>601-AR</b> <b>602-AR</b>	with coalescing filter (25) <b>305-AD</b> <b>4078-AD</b> <b>956-AC</b> <b>4233-ACC</b> <b>4954-ACC</b>
<b>1843 K 315-320 kW (428-435 PS)</b> OM 541.925, 541.946	04.97→ 10.02	<b>484-OX</b>	(25), special equipment	<b>064-AR</b> <b>4064-AR</b> <b>4080-AR</b> <b>532-AR</b>	<b>627-FX</b> <b>982-FS</b>
<b>1843 S, 1843 LS 315-320 kW</b> (428-435 PS) OM 541.925, 541.946	09.96→ 10.02	<b>484-OX</b>	(25), special equipment	<b>064-AR</b> <b>4064-AR</b> <b>4080-AR</b> <b>532-AR</b>	<b>627-FX</b> <b>982-FS</b>





**M**

									
<b>ACTROS</b>									
<b>1843, 1843 L</b> 230-350 kW (313-476 PS) OM 501 LA	04.96→ 10.02	<b>484-OX</b>			<b>4064-AR</b> <b>4080-AR</b>  (25), special equipment (12) <b>532-AR</b> (12) <b>600-AR</b> (12) <b>601-AR</b> (12) <b>602-AR</b>	(Parker Racor)	<b>627-FX</b> <b>982-FS</b>	with coalescing filter (25)	<b>305-AD</b> <b>4078-AD</b>  <b>956-AC</b>  <b>4233-ACC</b> <b>4954-ACC</b>
<b>1843, 1843 L</b> 315 kW (428 PS) OM 541.925	09.96→ 10.02	<b>484-OX</b>			<b>064-AR</b> <b>4064-AR</b>  <b>4080-AR</b> (25), special equipment (12) <b>532-AR</b> (12) <b>600-AR</b> (12) <b>601-AR</b> (12) <b>602-AR</b>	(Parker Racor)	<b>627-FX</b> <b>982-FS</b>	with coalescing filter (25)	<b>305-AD</b> <b>4078-AD</b>  <b>956-AC</b>  <b>4233-ACC</b> <b>4954-ACC</b>
<b>1846</b> 335-355 kW (456-483 PS) OM 541.948	09.01→ 12.03	<b>484-OX</b>		(12)	<b>064-AR</b> <b>4064-AR</b>  <b>4080-AR</b> (25), special equipment (12) <b>532-AR</b> (12) <b>600-AR</b> (12) <b>601-AR</b> (12) <b>602-AR</b>	(Parker Racor)	<b>627-FX</b> <b>982-FS</b>	with coalescing filter (25)	<b>305-AD</b> <b>4078-AD</b>  <b>732-AC</b> <b>956-AC</b>  <b>4233-ACC</b> <b>4954-ACC</b>
<b>1846</b> 230-350 kW (313-476 PS) OM 501 LA	09.01→ 12.03	<b>484-OX</b>		(12)	<b>4064-AR</b> <b>4080-AR</b>  (25), special equipment (12) <b>532-AR</b> (12) <b>600-AR</b> (12) <b>601-AR</b> (12) <b>602-AR</b>	(Parker Racor)	<b>627-FX</b> <b>982-FS</b>	with coalescing filter (25)	<b>305-AD</b> <b>4078-AD</b>  <b>732-AC</b> <b>956-AC</b>  <b>4233-ACC</b> <b>4954-ACC</b>
<b>1846 AK</b> 335-355 kW (456-483 PS) OM 541.948, 541.949	04.97→ 10.03	<b>484-OX</b>			<b>4064-AR</b> <b>4080-AR</b>		<b>627-FX</b>		
<b>1846 S, 1846 LS</b> 335-355 kW (456-483 PS) OM 541.948	10.98→ 10.02				<b>4064-AR</b> <b>4080-AR</b>		<b>627-FX</b>		
<b>1848 AK</b> 350 kW (476 PS) OM 542.925	04.97→ 10.02	<b>484-OX</b>			<b>064-AR</b> <b>4064-AR</b> <b>4080-AR</b>		<b>627-FX</b> <b>982-FS</b>		
<b>1848 K</b> 350-375 kW (476-510 PS) OM 542.921, 542.940	04.97→ 10.02	<b>484-OX</b>			<b>064-AR</b> <b>4064-AR</b> <b>4080-AR</b>		<b>627-FX</b> <b>982-FS</b>		
<b>1848 S, 1848 LS</b> 350-375 kW (476-510 PS) OM 542.921, 542.940	04.96→ 10.02	<b>484-OX</b>			<b>064-AR</b> <b>4064-AR</b> <b>4080-AR</b>		<b>627-FX</b> <b>982-FS</b>		

**M**

  						
<b>ACTROS</b>						
<b>1848, 1848 L</b> 350-440 kW (476-598 PS) OM 502 LA	04.96→ 10.02	<b>484-OX</b>	(12) <b>4064-AR</b> <b>4080-AR</b>  <b>601-AR</b>	  (Parker Racor)  <b>627-FX</b> <b>982-FS</b>	with coalescing filter  (25), 09.96→09.03  09.96→09.03	<b>305-AD</b> <b>4078-AD</b>  <b>732-AC</b> <b>956-AC</b>  <b>4233-ACC</b> <b>4954-ACC</b>
<b>1848, 1848 L</b> 350 kW (476 PS) OM 542.921	09.96→ 10.02	<b>484-OX</b>	(12) <b>064-AR</b> <b>4064-AR</b>  <b>4080-AR</b> <b>601-AR</b>	  (Parker Racor)  <b>627-FX</b> <b>982-FS</b>	with coalescing filter  (25), 09.96→09.03  09.96→09.03	<b>305-AD</b> <b>4078-AD</b>  <b>732-AC</b> <b>956-AC</b>  <b>4233-ACC</b> <b>4954-ACC</b>
<b>1850 AK</b> 370 kW (503 PS) OM 542.941	10.97→ 10.03	<b>484-OX</b>	<b>4064-AR</b> <b>4080-AR</b>	<b>627-FX</b> <b>982-FS</b>		
<b>1853 S, 1853 LS</b> 390-395 kW (530-537 PS) OM 542.920, 542.942	09.96→ 10.02	<b>484-OX</b>	<b>064-AR</b> <b>4064-AR</b> <b>4080-AR</b>	<b>627-FX</b> <b>982-FS</b>		
<b>1853, 1853 L</b> 350-440 kW (476-598 PS) OM 502 LA	04.96→ 10.02	<b>484-OX</b>	<b>4064-AR</b> <b>4080-AR</b>  <b>601-AR</b>	  (Parker Racor)  <b>627-FX</b> <b>982-FS</b>	with coalescing filter	<b>305-AD</b> <b>4078-AD</b>  <b>732-AC</b> <b>4233-ACC</b>
<b>1853, 1853 L</b> 390 kW (530 PS) OM 542.920	09.96→ 10.02	<b>484-OX</b>	<b>064-AR</b> <b>4064-AR</b>  <b>4080-AR</b> <b>601-AR</b>	  (Parker Racor)  <b>627-FX</b> <b>982-FS</b>	with coalescing filter	<b>305-AD</b> <b>4078-AD</b>  <b>732-AC</b> <b>4233-ACC</b>
<b>1857 L</b> 420 kW (571 PS) OM 542.922	04.97→ 10.02	<b>484-OX</b>	<b>064-AR</b> <b>4064-AR</b>  <b>4080-AR</b> <b>601-AR</b>	  (Parker Racor)  <b>627-FX</b> <b>982-FS</b>	with coalescing filter	<b>305-AD</b> <b>4078-AD</b>  <b>732-AC</b> <b>4233-ACC</b>
<b>1857 L</b> 350-440 kW (476-598 PS) OM 502 LA	04.97→ 10.02	<b>484-OX</b>	<b>4064-AR</b> <b>4080-AR</b>  <b>601-AR</b>	  (Parker Racor)  <b>627-FX</b> <b>982-FS</b>	with coalescing filter	<b>305-AD</b> <b>4078-AD</b>  <b>732-AC</b> <b>4233-ACC</b>
<b>1857 LS</b> 420-425 kW (571-578 PS) OM 542.922, 542.944	04.97→ 10.02	<b>484-OX</b>	<b>064-AR</b> <b>4064-AR</b> <b>4080-AR</b>	<b>627-FX</b> <b>982-FS</b>		





**M**

					
<b>ACTROS</b>					
<b>2031 230 kW (313 PS)</b> OM 541.920	04.97→ 10.02	<b>484-OX</b>	<b>064-AR</b> <b>4064-AR</b>  <b>4080-AR</b> (12) <b>600-AR</b> (12) <b>601-AR</b> (12) <b>602-AR</b>	(Parker Racor) <b>627-FX</b> <b>982-FS</b>	with coalescing filter  (25)  <b>305-AD</b> <b>4078-AD</b>  <b>732-AC</b> (25) <b>956-AC</b> <b>4233-ACC</b> <b>4954-ACC</b>
<b>2031 230-350 kW (313-476 PS)</b> OM 501 LA	04.97→ 10.02	<b>484-OX</b>	<b>4064-AR</b> <b>4080-AR</b>  (12) <b>600-AR</b> (12) <b>601-AR</b> (12) <b>602-AR</b>	(Parker Racor) <b>627-FX</b> <b>982-FS</b>	with coalescing filter  (25)  <b>305-AD</b> <b>4078-AD</b>  <b>732-AC</b> (25) <b>956-AC</b> <b>4233-ACC</b> <b>4954-ACC</b>
<b>2031 A 230 kW (313 PS)</b> OM 541.926	04.97→ 10.02	<b>484-OX</b>	<b>4064-AR</b> <b>4080-AR</b>	<b>627-FX</b> <b>982-FS</b>	
<b>2031 AK 230-235 kW (313-320 PS)</b> OM 541.926, 541.941	09.96→ 10.02	<b>484-OX</b>	<b>064-AR</b> <b>4064-AR</b>  <b>4080-AR</b> <b>600-AR</b> <b>601-AR</b> <b>602-AR</b>	<b>627-FX</b> <b>982-FS</b>	with coalescing filter  (25)  <b>305-AD</b> <b>4078-AD</b>  <b>732-AC</b> (25) <b>956-AC</b> <b>4233-ACC</b> <b>4954-ACC</b>
<b>2031 AS 230-235 kW (313-320 PS)</b> OM 541.926, 541.941	09.96→ 10.02	<b>484-OX</b>	<b>064-AR</b> <b>4064-AR</b> <b>4080-AR</b>	<b>627-FX</b> <b>982-FS</b>	
<b>2031 K 230-235 kW (313-320 PS)</b> OM 541.920, 541.940	04.97→ 10.02	<b>484-OX</b>	(25), special equipment  <b>4064-AR</b> <b>4080-AR</b> <b>532-AR</b>	<b>627-FX</b> <b>982-FS</b>	
<b>2031 S 230-235 kW (313-320 PS)</b> OM 541.920, 541.940	09.96→ 10.02	<b>484-OX</b>	<b>4064-AR</b> <b>4080-AR</b>	<b>627-FX</b> <b>982-FS</b>	
<b>2032</b>		<b>484-OX</b>	(12) <b>4064-AR</b>  (25), special equipment <b>4080-AR</b> <b>532-AR</b>	<b>627-FX</b>	with coalescing filter  (25)  <b>4078-AD</b>  <b>732-AC</b> (25) <b>956-AC</b> <b>4233-ACC</b> <b>4954-ACC</b>
<b>2035 A 230-350 kW (313-476 PS)</b> OM 501 LA, 541.927, 541.943	04.97→ 10.02	<b>484-OX</b>	<b>4064-AR</b> <b>4080-AR</b>  (12) <b>600-AR</b> (12) <b>601-AR</b> (12) <b>602-AR</b>	(Parker Racor) <b>627-FX</b> <b>982-FS</b>	with coalescing filter  (25)  <b>305-AD</b> <b>4078-AD</b>  <b>956-AC</b> <b>4954-ACC</b>

**M**









<b>ACTROS</b>								
<b>2035 S</b> 260-265 kW (354-360 PS) OM 541.922, 541.942	09.96→ 10.02	<b>484-OX</b>		<b>4064-AR</b> <b>4080-AR</b>  <b>600-AR</b> <b>601-AR</b> <b>602-AR</b>		<b>627-FX</b> <b>982-FS</b>	with coalescing filter  (25)	<b>305-AD</b> <b>4078-AD</b>  <b>956-AC</b> <b>4954-ACC</b>
<b>2036</b> 260-265 kW (354-360 PS) OM 541.943	09.96→ 02.03	<b>484-OX</b>	(12)  (25), special equipment	<b>4064-AR</b>  <b>4080-AR</b> <b>532-AR</b>		<b>627-FX</b>	with coalescing filter  (25)	<b>4078-AD</b>  <b>732-AC</b> <b>956-AC</b>  <b>4233-ACC</b> <b>4954-ACC</b>
<b>2040</b> 290-300 kW (394-408 PS) OM 541.923	09.96→ 10.02	<b>484-OX</b>		<b>064-AR</b> <b>4064-AR</b>  <b>4080-AR</b> (12) <b>600-AR</b> (12) <b>601-AR</b> (12) <b>602-AR</b>	(Parker Racor)	<b>627-FX</b> <b>982-FS</b>	with coalescing filter  (25)	<b>305-AD</b> <b>4078-AD</b>  <b>732-AC</b> <b>956-AC</b>  <b>4233-ACC</b> <b>4954-ACC</b>
<b>2040</b> 230-350 kW (313-476 PS) OM 501 LA	09.96→ 10.02	<b>484-OX</b>		<b>4064-AR</b> <b>4080-AR</b>  (12) <b>600-AR</b> (12) <b>601-AR</b> (12) <b>602-AR</b>	(Parker Racor)	<b>627-FX</b> <b>982-FS</b>	with coalescing filter  (25)	<b>305-AD</b> <b>4078-AD</b>  <b>732-AC</b> <b>956-AC</b>  <b>4233-ACC</b> <b>4954-ACC</b>
<b>2040 AK</b> 290-300 kW (394-408 PS) OM 541.924, 541.945	09.96→ 10.02	<b>484-OX</b>		<b>064-AR</b> <b>4064-AR</b>  <b>4080-AR</b> <b>600-AR</b> <b>601-AR</b> <b>602-AR</b>		<b>627-FX</b> <b>982-FS</b>	with coalescing filter  (25)	<b>305-AD</b> <b>4078-AD</b>  <b>732-AC</b> <b>956-AC</b>  <b>4233-ACC</b> <b>4954-ACC</b>
<b>2040 AS</b> 290-300 kW (394-408 PS) OM 541.924, 541.945	09.96→ 10.02	<b>484-OX</b>		<b>064-AR</b> <b>4064-AR</b>  <b>4080-AR</b>		<b>627-FX</b> <b>982-FS</b>		
<b>2040 S</b> 290-300 kW (394-408 PS) OM 541.923, 541.944	09.96→ 10.02	<b>484-OX</b>		<b>064-AR</b> <b>4064-AR</b>  <b>4080-AR</b>		<b>627-FX</b> <b>982-FS</b>		
<b>2043 AS</b> 315-320 kW (428-435 PS) OM 541.921, 541.925, 541.947	04.96→ 10.02	<b>484-OX</b>		<b>064-AR</b> <b>4064-AR</b>  <b>4080-AR</b> (12) <b>600-AR</b> (12) <b>601-AR</b> (12) <b>602-AR</b>	(Parker Racor)	<b>627-FX</b> <b>982-FS</b>	with coalescing filter  (25)	<b>305-AD</b> <b>4078-AD</b>  <b>732-AC</b> <b>956-AC</b>  <b>4233-ACC</b> <b>4954-ACC</b>

M





					
<b>ACTROS</b>					
<b>2043 AS</b> 230-350 kW (313-476 PS) OM 501 LA	04.96→ 10.02	<b>484-OX</b>	<b>4064-AR</b> <b>4080-AR</b>  (12) <b>600-AR</b> (12) <b>601-AR</b> (12) <b>602-AR</b>	(Parker Racor)          <b>627-FX</b> <b>982-FS</b>	with coalescing filter   (25)       <b>305-AD</b> <b>4078-AD</b>  <b>732-AC</b> <b>956-AC</b> <b>4233-ACC</b> <b>4954-ACC</b>
<b>2046 AS</b> 335-355 kW (456-483 PS) OM 541.949	10.96→ 10.02	<b>484-OX</b>	<b>4064-AR</b> <b>4080-AR</b>	<b>627-FX</b>	
<b>2048 AS</b> 350-440 kW (476-598 PS) OM 502 LA	04.96→ 10.02	<b>484-OX</b>	<b>4064-AR</b>  <b>4080-AR</b>  <b>601-AR</b>	(Parker Racor)          <b>627-FX</b> <b>982-FS</b>	with coalescing filter   (25)  (LH), ZF Servocom RAS-EC, 09.02→       <b>4078-AD</b> <b>956-AC</b> <b>4597-OH</b>  <b>4233-ACC</b> <b>4954-ACC</b>
<b>2048 AS</b> 350 kW (476 PS) OM 542.925	09.96→ 10.02	<b>484-OX</b>	<b>064-AR</b>  <b>4064-AR</b>  <b>4080-AR</b>     <b>601-AR</b>	(Parker Racor)          <b>627-FX</b> <b>982-FS</b>	with coalescing filter   (25)  (LH), ZF Servocom RAS-EC, 09.02→       <b>4078-AD</b> <b>956-AC</b> <b>4597-OH</b>  <b>4233-ACC</b> <b>4954-ACC</b>
<b>2050 AS</b> 370 kW (503 PS) OM 542.941	10.96→ 10.03	<b>484-OX</b>	<b>4064-AR</b> <b>4080-AR</b>	<b>627-FX</b> <b>982-FS</b>	
<b>2053 S</b> 350-440 kW (476-598 PS) OM 502 LA	04.96→ 10.02	<b>484-OX</b>	<b>4064-AR</b> <b>4080-AR</b>  (12) <b>600-AR</b>  (12) <b>601-AR</b>  (12) <b>602-AR</b>	(Parker Racor)          <b>627-FX</b> <b>982-FS</b>	with coalescing filter   (LH), ZF Servocom RAS-EC  (25)       <b>305-AD</b> <b>4078-AD</b>  <b>4597-OH</b> <b>956-AC</b> <b>4233-ACC</b> <b>4954-ACC</b>
<b>2053 S</b> 390-395 kW (530-537 PS) OM 542.920, 542.942	09.96→ 10.02	<b>484-OX</b>	<b>064-AR</b> <b>4064-AR</b>          <b>4080-AR</b>  (12) <b>600-AR</b> (12) <b>601-AR</b> (12) <b>602-AR</b>	(Parker Racor)          <b>627-FX</b> <b>982-FS</b>	with coalescing filter   (LH), ZF Servocom RAS-EC  (25)       <b>305-AD</b> <b>4078-AD</b>  <b>4597-OH</b> <b>956-AC</b> <b>4233-ACC</b> <b>4954-ACC</b>

**M**











  						
<b>ACTROS</b>						
<b>2531 LS 230-235 kW (313-320 PS)</b> OM 541.920, 541.940	09.96→ 10.02	<b>484-OX</b>	(25), special equipment	<b>064-AR</b> <b>4064-AR</b>  <b>4080-AR</b>  <b>532-AR</b>  <b>600-AR</b> <b>601-AR</b> <b>602-AR</b>	<b>627-FX</b> <b>982-FS</b>          with coalescing filter  (LH), ZF Servocom RAS-EC  (25)	<b>305-AD</b> <b>4078-AD</b>  <b>4597-OH</b>  <b>732-AC</b>  <b>956-AC</b> <b>4233-ACC</b> <b>4954-ACC</b>
<b>2531, 2531 L 230-235 kW (313-320 PS)</b> OM 541.920, 541.940	09.96→ 10.02	<b>484-OX</b>	(25), special equipment  (12)	<b>064-AR</b> <b>4064-AR</b>  <b>4080-AR</b> <b>532-AR</b>  <b>600-AR</b>  (12) <b>601-AR</b> (12) <b>602-AR</b>	(Parker Racor)  <b>627-FX</b> <b>982-FS</b>          with coalescing filter  (25)  (LH), ZF Servocom RAS-EC, 09.02→	<b>305-AD</b> <b>4078-AD</b>  <b>732-AC</b>  <b>956-AC</b>  <b>4597-OH</b>  <b>4233-ACC</b> <b>4954-ACC</b>
<b>2531, 2531 L 230-350 kW (313-476 PS)</b> OM 501 LA	09.96→ 10.02	<b>484-OX</b>	(25), special equipment  (12)  (12)	<b>4064-AR</b> <b>4080-AR</b>  <b>532-AR</b>  <b>600-AR</b> <b>601-AR</b>  (12) <b>602-AR</b>	(Parker Racor)  <b>627-FX</b> <b>982-FS</b>          with coalescing filter  (25)  (LH), ZF Servocom RAS-EC, 09.02→	<b>305-AD</b> <b>4078-AD</b>  <b>732-AC</b>  <b>956-AC</b>  <b>4597-OH</b>  <b>4233-ACC</b> <b>4954-ACC</b>
<b>2531, 2531 L 230-235 kW (313-320 PS)</b> OM 541.920, 541.940	09.96→ 10.02	<b>484-OX</b>		<b>4064-AR</b> <b>4080-AR</b>	<b>627-FX</b>	
<b>2532</b>		<b>484-OX</b>	(12)  (25), special equipment	<b>4064-AR</b>  <b>532-AR</b>	<b>627-FX</b>          with coalescing filter  (LH), ZF Servocom RAS-EC  (25)	<b>4078-AD</b>  <b>4597-OH</b>  <b>732-AC</b>  <b>956-AC</b> <b>4233-ACC</b> <b>4954-ACC</b>





**M**









					
<b>ACTROS</b>					
<b>2535 L 260 kW (354 PS)</b> OM 541.922	09.96→ 10.02	<b>484-OX</b>	(25), special equipment  <b>064-AR</b> <b>4064-AR</b>  <b>4080-AR</b> <b>532-AR</b>  <b>600-AR</b>  <b>601-AR</b> <b>602-AR</b>	(Parker Racor)  <b>627-FX</b> <b>982-FS</b>	with coalescing filter  (25)  (LH), ZF Servocom RAS-EC, 09.02→  <b>305-AD</b> <b>4078-AD</b>  <b>732-AC</b> <b>956-AC</b>  <b>4597-OH</b>  <b>4233-ACC</b> <b>4954-ACC</b>
<b>2535 L 230-350 kW (313-476 PS)</b> OM 501 LA, 541.942	09.96→ 10.02	<b>484-OX</b>	(25), special equipment  <b>4064-AR</b> <b>4080-AR</b>  <b>532-AR</b> <b>600-AR</b> <b>601-AR</b>  <b>602-AR</b>	(Parker Racor)  <b>627-FX</b> <b>982-FS</b>	with coalescing filter  (25)  (LH), ZF Servocom RAS-EC, 09.02→  <b>305-AD</b> <b>4078-AD</b>  <b>732-AC</b> <b>956-AC</b>  <b>4597-OH</b>  <b>4233-ACC</b> <b>4954-ACC</b>
<b>2535 L 260-265 kW (354-360 PS)</b> OM 541.922, 541.942	09.96→ 10.02	<b>484-OX</b>	<b>4064-AR</b> <b>4080-AR</b>	<b>627-FX</b>	
<b>2535 LS 260-265 kW (354-360 PS)</b> OM 541.922, 541.942	09.96→ 10.02	<b>484-OX</b>	(25), special equipment  <b>064-AR</b> <b>4064-AR</b>  <b>4080-AR</b> <b>532-AR</b>  <b>600-AR</b> <b>601-AR</b> <b>602-AR</b>	<b>627-FX</b> <b>982-FS</b>	with coalescing filter  (LH), ZF Servocom RAS-EC  (25)  <b>305-AD</b> <b>4078-AD</b>  <b>4597-OH</b>  <b>732-AC</b> <b>956-AC</b>  <b>4233-ACC</b> <b>4954-ACC</b>
<b>2540 LS 290-300 kW (394-408 PS)</b> OM 541.923, 541.944	09.96→ 10.02	<b>484-OX</b>	<b>064-AR</b> <b>4064-AR</b>  <b>4080-AR</b>  <b>600-AR</b> <b>601-AR</b> <b>602-AR</b>	<b>627-FX</b> <b>982-FS</b>	with coalescing filter  (LH), ZF Servocom RAS-EC  (25)  <b>305-AD</b> <b>4078-AD</b>  <b>4597-OH</b>  <b>732-AC</b> <b>956-AC</b>  <b>4233-ACC</b> <b>4954-ACC</b>

**M**









  					
<b>ACTROS</b>					
<b>2540, 2540 L</b> 290-300 kW (394-408 PS) OM 541.923	09.96→ 10.02	<b>484-OX</b>	(12) <b>064-AR</b> (12) <b>4064-AR</b> (12) <b>4080-AR</b> (12) <b>600-AR</b> (12) <b>601-AR</b> (12) <b>602-AR</b>	(Parker Racor) <b>627-FX</b> <b>982-FS</b>	with coalescing filter (25) (LH), ZF Servocom RAS-EC, 09.02→ <b>305-AD</b> <b>4078-AD</b> <b>732-AC</b> <b>956-AC</b> <b>4597-OH</b> <b>4233-ACC</b> <b>4954-ACC</b>
<b>2540, 2540 L</b> 230-350 kW (313-476 PS) OM 501 LA, 541.944	09.96→ 10.02	<b>484-OX</b>	(12) <b>064-AR</b> (12) <b>4064-AR</b> (12) <b>4080-AR</b> (12) <b>600-AR</b> (12) <b>601-AR</b> (12) <b>602-AR</b>	(Parker Racor) <b>627-FX</b> <b>982-FS</b>	with coalescing filter (25) (LH), ZF Servocom RAS-EC, 09.02→ <b>305-AD</b> <b>4078-AD</b> <b>732-AC</b> <b>956-AC</b> <b>4597-OH</b> <b>4233-ACC</b> <b>4954-ACC</b>
<b>2543 LS</b> 315-320 kW (428-435 PS) OM 541.925, 541.946	09.96→ 10.02	<b>484-OX</b>	(25), special equipment <b>064-AR</b> <b>4064-AR</b> <b>4080-AR</b> <b>532-AR</b> <b>600-AR</b> <b>601-AR</b> <b>602-AR</b>	<b>627-FX</b> <b>982-FS</b>	with coalescing filter (LH), ZF Servocom RAS-EC (25) <b>305-AD</b> <b>4078-AD</b> <b>4597-OH</b> <b>732-AC</b> <b>956-AC</b> <b>4233-ACC</b> <b>4954-ACC</b>
<b>2543, 2543 L</b> 315-320 kW (428-435 PS) OM 541.925, 541.946	09.96→ 10.02	<b>484-OX</b>	(25), special equipment (12) <b>064-AR</b> (12) <b>4064-AR</b> (12) <b>4080-AR</b> (12) <b>532-AR</b> (12) <b>600-AR</b> (12) <b>601-AR</b> (12) <b>602-AR</b>	(Parker Racor) <b>627-FX</b> <b>982-FS</b>	with coalescing filter (25) (LH), ZF Servocom RAS-EC, 09.02→ <b>305-AD</b> <b>4078-AD</b> <b>732-AC</b> <b>956-AC</b> <b>4597-OH</b> <b>4233-ACC</b> <b>4954-ACC</b>

**M**









					
<b>ACTROS</b>					
<b>2543, 2543 L</b> 230-350 kW (313-476 PS) OM 501 LA	09.96→ 10.02	<b>484-OX</b>	(25), special equipment (12) (12)  (12)	<b>4064-AR</b> <b>4080-AR</b>  <b>532-AR</b> <b>600-AR</b> <b>601-AR</b>  <b>602-AR</b>	(Parker Racor)  <b>627-FX</b> <b>982-FS</b>  with coalescing filter  (25)  (LH), ZF Servocom RAS-EC, 09.02→  <b>305-AD</b> <b>4078-AD</b>  <b>732-AC</b>  <b>956-AC</b>  <b>4597-OH</b>  <b>4233-ACC</b> <b>4954-ACC</b>
<b>2546 LS</b> 335-355 kW (456-483 PS) OM 541.948	10.97→ 10.02		(25), special equipment	<b>064-AR</b> <b>4080-AR</b> <b>532-AR</b>  <b>600-AR</b> <b>601-AR</b> <b>602-AR</b>	<b>627-FX</b> <b>982-FS</b>  (25)  (LH), ZF Servocom RAS-EC, 09.02→  <b>732-AC</b>  <b>956-AC</b>  <b>4597-OH</b>  <b>4233-ACC</b> <b>4954-ACC</b>
<b>2546 LS</b> 230-350 kW (313-476 PS) OM 501 LA	10.97→ 10.02		(25), special equipment	<b>4080-AR</b> <b>532-AR</b>  <b>600-AR</b>  <b>601-AR</b> <b>602-AR</b>	<b>627-FX</b> <b>982-FS</b>  (25)  (LH), ZF Servocom RAS-EC, 09.02→  <b>732-AC</b>  <b>956-AC</b>  <b>4597-OH</b>  <b>4233-ACC</b> <b>4954-ACC</b>
<b>2548 LS</b> 350-375 kW (476-510 PS) OM 542.921, 542.940	09.96→ 10.02	<b>484-OX</b>		<b>4080-AR</b>	<b>627-FX</b> <b>982-FS</b>
<b>2548, 2548 L</b> 350 kW (476 PS) OM 542.921	09.96→ 10.02	<b>484-OX</b>		<b>064-AR</b> <b>4064-AR</b>  <b>4080-AR</b> <b>600-AR</b> <b>601-AR</b>  <b>602-AR</b>	<b>627-FX</b>  with coalescing filter  (25)  (LH), ZF Servocom RAS-EC, 09.02→  <b>305-AD</b> <b>4078-AD</b>  <b>732-AC</b>  <b>956-AC</b>  <b>4597-OH</b>  <b>4233-ACC</b> <b>4954-ACC</b>
<b>2548, 2548 L</b> 350-440 kW (476-598 PS) OM 502 LA	09.96→ 10.02	<b>484-OX</b>		<b>4064-AR</b> <b>4080-AR</b>  <b>600-AR</b> <b>601-AR</b> <b>602-AR</b>	<b>627-FX</b>  with coalescing filter  (25)  (LH), ZF Servocom RAS-EC, 09.02→  <b>305-AD</b> <b>4078-AD</b>  <b>732-AC</b>  <b>956-AC</b>  <b>4597-OH</b>  <b>4233-ACC</b> <b>4954-ACC</b>
<b>2553 LS</b> 390-395 kW (530-537 PS) OM 542.920, 542.942	09.96→ 10.02	<b>484-OX</b>		<b>064-AR</b> <b>4080-AR</b>	<b>627-FX</b> <b>982-FS</b>

  					
<b>ACTROS</b>					
<b>2553, 2553 L 390 kW (530 PS)</b> OM 542.920	09.96→ 10.02	<b>484-OX</b>	<b>064-AR</b> <b>4064-AR</b>  <b>4080-AR</b> <b>600-AR</b>  <b>601-AR</b> <b>602-AR</b>	(Parker Racor)  <b>627-FX</b> <b>982-FS</b>	with coalescing filter  (LH), ZF Servocom RAS-EC, 09.02→  <b>305-AD</b> <b>4078-AD</b>  <b>732-AC</b> <b>4597-OH</b>  <b>4233-ACC</b>
<b>2553, 2553 L 350-440 kW (476-598 PS)</b> OM 502 LA	09.96→ 10.02	<b>484-OX</b>	<b>4064-AR</b> <b>4080-AR</b>  <b>600-AR</b> <b>601-AR</b>  <b>602-AR</b>	(Parker Racor)  <b>627-FX</b> <b>982-FS</b>	with coalescing filter  (LH), ZF Servocom RAS-EC, 09.02→  <b>305-AD</b> <b>4078-AD</b>  <b>732-AC</b> <b>4597-OH</b>  <b>4233-ACC</b>
<b>2557 L 350-440 kW (476-598 PS)</b> OM 502 LA	09.96→ 10.02	<b>484-OX</b>	<b>4064-AR</b> <b>4080-AR</b>  <b>600-AR</b> <b>601-AR</b>  <b>602-AR</b>	(Parker Racor)  <b>627-FX</b> <b>982-FS</b>	with coalescing filter  (LH), ZF Servocom RAS-EC, 09.02→  <b>305-AD</b> <b>4078-AD</b>  <b>732-AC</b> <b>4597-OH</b>  <b>4233-ACC</b>
<b>2557 L 420 kW (571 PS)</b> OM 542.922	04.97→ 10.02	<b>484-OX</b>	<b>064-AR</b> <b>4064-AR</b>  <b>4080-AR</b> <b>600-AR</b>  <b>601-AR</b> <b>602-AR</b>	(Parker Racor)  <b>627-FX</b> <b>982-FS</b>	with coalescing filter  (LH), ZF Servocom RAS-EC, 09.02→  <b>305-AD</b> <b>4078-AD</b>  <b>732-AC</b> <b>4597-OH</b>  <b>4233-ACC</b>
<b>2631 K 230-235 kW (313-320 PS)</b> OM 541.920, 541.940	04.97→ 10.02	<b>484-OX</b>	(25), special equipment  <b>064-AR</b> <b>4064-AR</b> <b>4080-AR</b> <b>532-AR</b>	(Parker Racor)  <b>627-FX</b> <b>982-FS</b>	with coalescing filter  (LH), ZF Servocom RAS-EC, 09.02→  <b>305-AD</b> <b>4078-AD</b>  <b>732-AC</b> <b>4597-OH</b>  <b>4233-ACC</b>
<b>2631, 2631 L 230-350 kW (313-476 PS)</b> OM 501 LA	04.96→ 10.02	<b>484-OX</b>	(25), special equipment (12) (12) (12)  <b>4064-AR</b> <b>4080-AR</b>  <b>532-AR</b> <b>600-AR</b> <b>601-AR</b> <b>602-AR</b>	(Parker Racor)  <b>627-FX</b> <b>982-FS</b>	with coalescing filter  (25)  <b>305-AD</b> <b>4078-AD</b>  <b>732-AC</b> <b>956-AC</b> <b>4233-ACC</b> <b>4954-ACC</b>

**M**





  					
<b>ACTROS</b>					
<b>2631, 2631 L</b> 230 kW (313 PS) OM 541.920	04.97→ 10.02	<b>484-OX</b>	(25), special equipment (12) (12) (12)	<b>064-AR</b> <b>4064-AR</b> (Parker Racor) <b>627-FX</b> <b>982-FS</b>	with coalescing filter (25) <b>305-AD</b> <b>4078-AD</b> <b>732-AC</b> <b>956-AC</b> <b>4233-ACC</b> <b>4954-ACC</b>
<b>2635 K, 2635 LK</b> 260-265 kW (354-360 PS) OM 541.922, 541.942	04.97→ 10.02	<b>484-OX</b>	(25), special equipment	<b>064-AR</b> <b>4064-AR</b> <b>4080-AR</b> <b>532-AR</b>	<b>627-FX</b> <b>982-FS</b>
<b>2635, 2635 L</b> 230-350 kW (313-476 PS) OM 501 LA	04.96→ 10.02	<b>484-OX</b>	(25), special equipment (12) (12) (12)	<b>4064-AR</b> <b>4080-AR</b> (Parker Racor) <b>532-AR</b> <b>600-AR</b> <b>601-AR</b> <b>602-AR</b>	with coalescing filter (25) <b>305-AD</b> <b>4078-AD</b> <b>732-AC</b> <b>956-AC</b> <b>4233-ACC</b> <b>4954-ACC</b>
<b>2635, 2635 L</b> 260 kW (354 PS) OM 541.922	04.97→ 10.02	<b>484-OX</b>	(25), special equipment (12) (12) (12)	<b>064-AR</b> <b>4064-AR</b> (Parker Racor) <b>4080-AR</b> <b>532-AR</b> <b>600-AR</b> <b>601-AR</b> <b>602-AR</b>	with coalescing filter (25) <b>305-AD</b> <b>4078-AD</b> <b>732-AC</b> <b>956-AC</b> <b>4233-ACC</b> <b>4954-ACC</b>
<b>2640 K, 2640 LK</b> 290-300 kW (394-408 PS) OM 541.923, 541.944	04.97→ 10.02	<b>484-OX</b>		<b>064-AR</b> <b>4064-AR</b> <b>4080-AR</b>	<b>627-FX</b> <b>982-FS</b>
<b>2640 S, 2640 LS</b> 290-300 kW (394-408 PS) OM 541.923, 541.944	09.96→ 10.02	<b>484-OX</b>		<b>064-AR</b> <b>4064-AR</b> <b>4080-AR</b>	<b>627-FX</b> <b>982-FS</b>
<b>2640, 2640 L</b> 230-350 kW (313-476 PS) OM 501 LA	04.96→ 10.02	<b>484-OX</b>	(12) (12) (12)	<b>4064-AR</b> <b>4080-AR</b> (Parker Racor) <b>600-AR</b> <b>601-AR</b> <b>602-AR</b>	with coalescing filter (25) <b>305-AD</b> <b>4078-AD</b> <b>732-AC</b> <b>956-AC</b> <b>4233-ACC</b> <b>4954-ACC</b>

**M**









  					
<b>ACTROS</b>					
<b>2640, 2640 L</b> 290-300 kW (394-408 PS) OM 541.923	04.97→ 10.02	<b>484-OX</b>		<b>064-AR</b> <b>4064-AR</b>  <b>4080-AR</b> (12) <b>600-AR</b> (12) <b>601-AR</b> (12) <b>602-AR</b>	(Parker Racor) <b>627-FX</b> <b>982-FS</b>  with coalescing filter  (25) <b>305-AD</b> <b>4078-AD</b>  <b>732-AC</b> <b>956-AC</b> <b>4233-ACC</b> <b>4954-ACC</b>
<b>2643 K, 2643 LK</b> 315-320 kW (428-435 PS) OM 541.925, 541.946	04.97→ 10.02	<b>484-OX</b>	(25), special equipment	<b>064-AR</b> <b>4064-AR</b> <b>4080-AR</b> <b>532-AR</b>	<b>627-FX</b> <b>982-FS</b>
<b>2643 S, 2643 LS</b> 315-320 kW (428-435 PS) OM 541.925, 541.946	04.97→ 10.02	<b>484-OX</b>	(25), special equipment	<b>064-AR</b> <b>4064-AR</b> <b>4080-AR</b> <b>532-AR</b>	<b>627-FX</b> <b>982-FS</b>
<b>2643, 2643 L</b> 230-350 kW (313-476 PS) OM 501 LA	04.96→ 10.02	<b>484-OX</b>	(25), special equipment (12) (12) (12)	(Parker Racor) <b>4064-AR</b> <b>4080-AR</b>  <b>532-AR</b> <b>600-AR</b> <b>601-AR</b> <b>602-AR</b>	with coalescing filter  (25) <b>305-AD</b> <b>4078-AD</b>  <b>732-AC</b> <b>956-AC</b> <b>4233-ACC</b> <b>4954-ACC</b>
<b>2643, 2643 L</b> 315 kW (428 PS) OM 541.925	04.97→ 10.02	<b>484-OX</b>	(25), special equipment (12) (12) (12)	(Parker Racor) <b>4064-AR</b> <b>4080-AR</b>  <b>4080-AR</b> <b>532-AR</b> <b>600-AR</b> <b>601-AR</b> <b>602-AR</b>	with coalescing filter  (25) <b>305-AD</b> <b>4078-AD</b>  <b>732-AC</b> <b>956-AC</b> <b>4233-ACC</b> <b>4954-ACC</b>
<b>2646 S, 2646 LS</b> 335-355 kW (456-483 PS) OM 541.948	10.97→ 10.02			<b>4064-AR</b> <b>4080-AR</b>	<b>627-FX</b>
<b>2648 K, 2648 LK</b> 350-375 kW (476-510 PS) OM 542.921, 542.940	04.97→ 10.02	<b>484-OX</b>		<b>064-AR</b> <b>4064-AR</b> <b>4080-AR</b>	<b>627-FX</b> <b>982-FS</b>
<b>2648 K, 2648 LK</b> 335-355 kW (456-483 PS) OM 541.948	10.97→ 10.02			<b>4064-AR</b> <b>4080-AR</b>	<b>627-FX</b>
<b>2648 S, 2648 LS</b> 350-375 kW (476-510 PS) OM 542.921, 542.940	09.96→ 10.02	<b>484-OX</b>		<b>064-AR</b> <b>4064-AR</b> <b>4080-AR</b>	<b>627-FX</b> <b>982-FS</b>
<b>2648 S, 2648 LS</b> 335-355 kW (456-483 PS) OM 541.948	10.97→ 10.02			<b>4064-AR</b> <b>4080-AR</b>	<b>627-FX</b>

**M**







					
<b>ACTROS</b> <b>2648, 2648 L</b> 350-440 kW (476-598 PS) OM 502 LA	04.96→ 10.02	<b>484-OX</b>	(12) <b>4064-AR</b> <b>4080-AR</b>  <b>600-AR</b> <b>601-AR</b> <b>602-AR</b>	(Parker Racor) <b>627-FX</b> <b>982-FS</b>	with coalescing filter  (25) <b>305-AD</b> <b>4078-AD</b>  <b>732-AC</b> <b>956-AC</b> <b>4233-ACC</b> <b>4954-ACC</b>
<b>2648, 2648 L</b> 350 kW (476 PS) OM 542.921	09.96→ 10.02	<b>484-OX</b>	(12) <b>064-AR</b> <b>4064-AR</b>  <b>4080-AR</b> <b>600-AR</b> <b>601-AR</b> <b>602-AR</b>	(Parker Racor) <b>627-FX</b> <b>982-FS</b>	with coalescing filter  (25) <b>305-AD</b> <b>4078-AD</b>  <b>732-AC</b> <b>956-AC</b> <b>4233-ACC</b> <b>4954-ACC</b>
<b>2650 S, 2650 LS</b> 350-375 kW (476-510 PS) OM 542.940	10.97→ 10.02	<b>484-OX</b>	<b>064-AR</b> <b>4064-AR</b> <b>4080-AR</b>	<b>627-FX</b> <b>982-FS</b>	
<b>2653 K, 2653 LK</b> 390-395 kW (530-537 PS) OM 542.920, 542.942	04.97→ 10.02	<b>484-OX</b>	<b>064-AR</b> <b>4064-AR</b> <b>4080-AR</b>	<b>627-FX</b> <b>982-FS</b>	
<b>2653 S, 2653 LS</b> 390-395 kW (530-537 PS) OM 542.920, 542.942	09.96→ 10.02	<b>484-OX</b>	<b>064-AR</b> <b>4064-AR</b> <b>4080-AR</b>	<b>627-FX</b> <b>982-FS</b>	
<b>2653, 2653 L</b> 350-440 kW (476-598 PS) OM 502 LA	04.96→ 10.02	<b>055-OS</b>  <b>484-OX</b>	<b>4064-AR</b>  <b>4080-AR</b>  <b>600-AR</b> <b>601-AR</b> <b>602-AR</b>	Parker-Racor System    (Parker Racor) <b>4144-FS</b> <b>627-FX</b> <b>982-FS</b>	with coalescing filter  (25) <b>305-AD</b> <b>4078-AD</b>  <b>732-AC</b> <b>956-AC</b> <b>4233-ACC</b> <b>4954-ACC</b>
<b>2653, 2653 L</b> 390 kW (530 PS) OM 542.920	04.97→ 10.02	<b>055-OS</b>  <b>484-OX</b>	<b>064-AR</b>  <b>4064-AR</b>  <b>4080-AR</b>  <b>600-AR</b> <b>601-AR</b> <b>602-AR</b>	Parker-Racor System   (Parker Racor) <b>4144-FS</b> <b>627-FX</b> <b>982-FS</b>	with coalescing filter  (25) <b>305-AD</b> <b>4078-AD</b>  <b>732-AC</b> <b>956-AC</b> <b>4233-ACC</b> <b>4954-ACC</b>
<b>2657 K, 2657 LK</b> 420-425 kW (571-578 PS) OM 542.922, 542.944	04.97→ 10.02	<b>484-OX</b>	<b>064-AR</b> <b>4064-AR</b> <b>4080-AR</b>	<b>627-FX</b> <b>982-FS</b>	





**M**

  						
<b>ACTROS</b>						
<b>2657 L 420 kW (571 PS)</b> OM 542.922	04.97→ 10.02	<b>484-OX</b>		<b>064-AR</b> <b>4080-AR</b>  <b>600-AR</b> <b>601-AR</b> <b>602-AR</b>	(Parker Racor)  <b>627-FX</b> <b>982-FS</b>  with coalescing filter  (25)	<b>305-AD</b> <b>4078-AD</b>  <b>732-AC</b> <b>956-AC</b> <b>4233-ACC</b> <b>4954-ACC</b>
<b>2657 L 350-440 kW (476-598 PS)</b> OM 502 LA	04.97→ 10.02	<b>484-OX</b>		(Parker Racor)  <b>4080-AR</b> <b>600-AR</b>  <b>601-AR</b> <b>602-AR</b>	(Parker Racor)  <b>627-FX</b> <b>982-FS</b>  with coalescing filter  (25)	<b>305-AD</b> <b>4078-AD</b>  <b>732-AC</b> <b>956-AC</b> <b>4233-ACC</b> <b>4954-ACC</b>
<b>2657 S, 2657 LS 420-425 kW (571-578 PS)</b> OM 542.922, 542.944	04.97→ 10.02	<b>484-OX</b>		<b>4080-AR</b>	<b>627-FX</b> <b>982-FS</b>	
<b>2665 LS 480 kW (653 PS)</b> OM 542.968, 542.969	10.02→ 11.02			<b>4080-AR</b>	(Parker Racor, Bio Diesel)  <b>4645-FS</b>  <b>627-FX</b> <b>982-FS</b>	
<b>3231 K 230-235 kW (313-320 PS)</b> OM 541.920, 541.940	04.97→ 10.02	<b>484-OX</b>	(25), special equipment	<b>4064-AR</b> <b>4080-AR</b>  <b>532-AR</b> <b>600-AR</b> <b>601-AR</b> <b>602-AR</b>	(Parker Racor)  <b>627-FX</b> <b>982-FS</b>  with coalescing filter  (25)	<b>305-AD</b> <b>4078-AD</b>  <b>732-AC</b> <b>956-AC</b> <b>4233-ACC</b> <b>4954-ACC</b>
<b>3235 260-265 kW (354-360 PS)</b> OM 541.922, 541.942	04.97→ 10.02	<b>484-OX</b>	(25), special equipment	<b>4064-AR</b> <b>4080-AR</b>  <b>532-AR</b> <b>600-AR</b> <b>601-AR</b> <b>602-AR</b>	(Parker Racor)  <b>627-FX</b> <b>982-FS</b>  with coalescing filter  (25)	<b>305-AD</b> <b>4078-AD</b>  <b>732-AC</b> <b>956-AC</b> <b>4233-ACC</b> <b>4954-ACC</b>
<b>3235 K 230-350 kW (313-476 PS)</b> OM 501 LA, 541.922, 541.942	04.97→ 10.02	<b>484-OX</b>	(25), special equipment	(Parker Racor)  <b>4080-AR</b> <b>532-AR</b>  (12) <b>600-AR</b> (12) <b>601-AR</b> (12) <b>602-AR</b>	(Parker Racor)  <b>627-FX</b> <b>982-FS</b>  with coalescing filter  (25)	<b>305-AD</b> <b>4078-AD</b>  <b>732-AC</b> <b>956-AC</b> <b>4233-ACC</b> <b>4954-ACC</b>





**M**

					
<b>ACTROS</b>					
<b>3240</b> 290-300 kW (394-408 PS) OM 541.923, 541.944	04.97→ 10.02	<b>484-OX</b>	<b>4064-AR</b> <b>4080-AR</b>  <b>600-AR</b> <b>601-AR</b> <b>602-AR</b>	<b>627-FX</b> <b>982-FS</b>	with coalescing filter  (25)  <b>305-AD</b> <b>4078-AD</b>  <b>732-AC</b> <b>956-AC</b> <b>4233-ACC</b> <b>4954-ACC</b>
<b>3240 K</b> 290-300 kW (394-408 PS) OM 541.923, 541.944	04.97→ 10.02	<b>484-OX</b>	<b>4064-AR</b> <b>4080-AR</b>  <b>600-AR</b> <b>601-AR</b> <b>602-AR</b>	<b>627-FX</b> <b>982-FS</b>	with coalescing filter  (25)  <b>305-AD</b> <b>4078-AD</b>  <b>732-AC</b> <b>956-AC</b> <b>4233-ACC</b> <b>4954-ACC</b>
<b>3241</b>		<b>484-OX</b>	(12)  09.03→ <b>4064-AR</b> <b>4080-AR</b>	<b>627-FX</b>	with coalescing filter  (25)  <b>4078-AD</b>  <b>732-AC</b> <b>956-AC</b> <b>4233-ACC</b> <b>4954-ACC</b>
<b>3243</b> 315-320 kW (428-435 PS) OM 541.925, 541.946	04.97→ 10.02	<b>484-OX</b>	(25), special equipment  <b>532-AR</b> <b>600-AR</b> <b>601-AR</b> <b>602-AR</b>	<b>627-FX</b> <b>982-FS</b>	with coalescing filter  (25)  <b>305-AD</b> <b>4078-AD</b>  <b>732-AC</b> <b>956-AC</b> <b>4233-ACC</b> <b>4954-ACC</b>
<b>3243 K</b> 315-320 kW (428-435 PS) OM 541.925, 541.946	04.97→ 10.02	<b>484-OX</b>	(25), special equipment  <b>532-AR</b> <b>600-AR</b> <b>601-AR</b> <b>602-AR</b>	<b>627-FX</b> <b>982-FS</b>	with coalescing filter  (25)  <b>305-AD</b> <b>4078-AD</b>  <b>732-AC</b> <b>956-AC</b> <b>4233-ACC</b> <b>4954-ACC</b>
<b>3246</b> 335-355 kW (456-483 PS) OM 541.948	09.01→ 12.03	<b>484-OX</b>	(25), special equipment  <b>064-AR</b> <b>4064-AR</b> <b>4080-AR</b> <b>532-AR</b>	<b>627-FX</b>	
<b>3246</b> 230-350 kW (313-476 PS) OM 501 LA	09.01→ 12.03	<b>484-OX</b>	(25), special equipment  <b>4064-AR</b> <b>4080-AR</b> <b>532-AR</b>	<b>627-FX</b>	
<b>3246 K</b> 335-355 kW (456-483 PS) OM 541.948	10.97→ 10.02		<b>4080-AR</b>	<b>627-FX</b>	





**M**

					
<b>ACTROS</b>					
<b>3331 230 kW (313 PS)</b> OM 541.920	04.97→ 10.02	<b>484-OX</b>	(12) <b>064-AR</b> <b>4064-AR</b>  (25), special equipment (12) <b>4080-AR</b> <b>532-AR</b> (12) <b>600-AR</b> (12) <b>601-AR</b> (12) <b>602-AR</b>	(Parker Racor) <b>627-FX</b> <b>982-FS</b>	with coalescing filter (25) <b>305-AD</b> <b>4078-AD</b>  <b>732-AC</b> (25) <b>956-AC</b> <b>4233-ACC</b> <b>4954-ACC</b>
<b>3331 230-350 kW (313-476 PS)</b> OM 501 LA	04.97→ 10.02	<b>484-OX</b>	(12) <b>064-AR</b> <b>4064-AR</b>  (25), special equipment (12) <b>4080-AR</b> <b>532-AR</b> (12) <b>600-AR</b> (12) <b>601-AR</b> (12) <b>602-AR</b>	(Parker Racor) <b>627-FX</b> <b>982-FS</b>	with coalescing filter (25) <b>305-AD</b> <b>4078-AD</b>  <b>732-AC</b> (25) <b>956-AC</b> <b>4233-ACC</b> <b>4954-ACC</b>
<b>3331 A 230 kW (313 PS)</b> OM 541.926	04.97→ 10.02	<b>484-OX</b>	<b>064-AR</b> <b>4064-AR</b> <b>4080-AR</b>	<b>627-FX</b> <b>982-FS</b>	
<b>3331 AK 230-235 kW (313-320 PS)</b> OM 541.926, 541.941	04.97→ 10.02	<b>484-OX</b>	<b>064-AR</b> <b>4064-AR</b> <b>4080-AR</b>	<b>627-FX</b> <b>982-FS</b>	
<b>3331 AS 230-235 kW (313-320 PS)</b> OM 541.926, 541.941	04.97→ 10.02	<b>484-OX</b>	<b>064-AR</b> <b>4064-AR</b> <b>4080-AR</b>	<b>627-FX</b> <b>982-FS</b>	
<b>3331 K 230-235 kW (313-320 PS)</b> OM 541.920, 541.940	04.97→ 10.02	<b>484-OX</b>	<b>064-AR</b> <b>4064-AR</b> <b>4080-AR</b> (25), special equipment <b>532-AR</b>	<b>627-FX</b> <b>982-FS</b>	
<b>3331 S 230-235 kW (313-320 PS)</b> OM 541.920, 541.940	04.97→ 10.02	<b>484-OX</b>	<b>064-AR</b> <b>4064-AR</b> <b>4080-AR</b> (25), special equipment <b>532-AR</b>	<b>627-FX</b> <b>982-FS</b>	
<b>3335 260 kW (354 PS)</b> OM 541.922	04.97→ 10.02	<b>484-OX</b>	<b>064-AR</b> <b>4064-AR</b>  (25), special equipment <b>4080-AR</b> <b>532-AR</b> <b>600-AR</b> <b>601-AR</b> <b>602-AR</b>	<b>627-FX</b> <b>982-FS</b>	with coalescing filter (25) <b>305-AD</b> <b>4078-AD</b>  <b>732-AC</b> (25) <b>956-AC</b> <b>4233-ACC</b> <b>4954-ACC</b>
<b>3335 AK 260-265 kW (354-360 PS)</b> OM 541.927, 541.943	10.97→ 10.03	<b>484-OX</b>	<b>4064-AR</b> <b>4080-AR</b>	<b>627-FX</b>	





**M**

							
<b>ACTROS</b>							
<b>3335 K 260 kW (354 PS)</b> OM 541.922	04.97→ 10.02	<b>484-OX</b>	(25), special equipment (12) (12) (12)	<b>064-AR</b> <b>4064-AR</b>  <b>4080-AR</b> <b>532-AR</b> <b>600-AR</b> <b>601-AR</b> <b>602-AR</b>	(Parker Racor) <b>627-FX</b> <b>982-FS</b>	with coalescing filter  (25)	<b>305-AD</b> <b>4078-AD</b>  <b>732-AC</b> <b>956-AC</b>  <b>4233-ACC</b> <b>4954-ACC</b>
<b>3335 K 230-350 kW (313-476 PS)</b> OM 501 LA, 541.942	04.97→ 10.02	<b>484-OX</b>	(25), special equipment (12) (12) (12)	<b>4064-AR</b> <b>4080-AR</b>  <b>532-AR</b> <b>600-AR</b> <b>601-AR</b> <b>602-AR</b>	(Parker Racor) <b>627-FX</b> <b>982-FS</b>	with coalescing filter  (25)	<b>305-AD</b> <b>4078-AD</b>  <b>732-AC</b> <b>956-AC</b>  <b>4233-ACC</b> <b>4954-ACC</b>
<b>3335 S 260 kW (354 PS)</b> OM 541.922	04.97→ 10.02	<b>484-OX</b>	(25), special equipment	<b>064-AR</b> <b>4064-AR</b>  <b>4080-AR</b> <b>532-AR</b> <b>600-AR</b> <b>601-AR</b> <b>602-AR</b>	<b>627-FX</b> <b>982-FS</b>	with coalescing filter  (25)	<b>305-AD</b> <b>4078-AD</b>  <b>732-AC</b> <b>956-AC</b>  <b>4233-ACC</b> <b>4954-ACC</b>
<b>3336 S 260-265 kW (354-360 PS)</b> OM 541.942	10.97→ 10.02	<b>484-OX</b>		<b>4064-AR</b> <b>4080-AR</b>	<b>627-FX</b>		
<b>3340 290-300 kW (394-408 PS)</b> OM 541.923	04.97→ 10.02	<b>484-OX</b>	(12) (12) (12)	<b>064-AR</b> <b>4080-AR</b>  <b>600-AR</b> <b>601-AR</b> <b>602-AR</b>	(Parker Racor) <b>627-FX</b> <b>982-FS</b>	with coalescing filter  (25)	<b>305-AD</b> <b>4078-AD</b>  <b>732-AC</b> <b>956-AC</b>  <b>4233-ACC</b> <b>4954-ACC</b>
<b>3340 230-350 kW (313-476 PS)</b> OM 501 LA	04.97→ 10.02	<b>484-OX</b>	(12) (12) (12)	<b>4080-AR</b> <b>600-AR</b>  <b>601-AR</b> <b>602-AR</b>	(Parker Racor) <b>627-FX</b> <b>982-FS</b>	with coalescing filter  (25)	<b>305-AD</b> <b>4078-AD</b>  <b>732-AC</b> <b>956-AC</b>  <b>4233-ACC</b> <b>4954-ACC</b>
<b>3340 A 290 kW (394 PS)</b> OM 541.924	04.97→ 10.02	<b>484-OX</b>		<b>064-AR</b> <b>4064-AR</b> <b>4080-AR</b>	<b>627-FX</b> <b>982-FS</b>		
<b>3340 AK 290-300 kW (394-408 PS)</b> OM 541.924, 541.945	04.97→ 10.02	<b>484-OX</b>		<b>4064-AR</b> <b>4080-AR</b>	<b>627-FX</b> <b>982-FS</b>		
<b>3340 AS 290-300 kW (394-408 PS)</b> OM 541.924, 541.945	04.97→ 10.02	<b>484-OX</b>		<b>064-AR</b> <b>4064-AR</b> <b>4080-AR</b>	<b>627-FX</b> <b>982-FS</b>		

**M**





					
<b>ACTROS</b>					
<b>3340 K</b> 290-300 kW (394-408 PS) OM 541.923, 541.944	04.97→ 10.02	<b>484-OX</b>		<b>064-AR</b> <b>4064-AR</b> <b>4080-AR</b>	<b>627-FX</b> <b>982-FS</b>
<b>3340 S</b> 290-300 kW (394-408 PS) OM 541.923	04.97→ 10.02	<b>484-OX</b>		<b>064-AR</b> <b>4080-AR</b>	<b>627-FX</b> <b>982-FS</b>
<b>3341 S</b> 290-300 kW (394-408 PS) OM 541.944	10.97→ 10.02	<b>484-OX</b>		<b>4064-AR</b> <b>4080-AR</b>	<b>627-FX</b>
<b>3343</b> 315 kW (428 PS) OM 541.925	04.97→ 10.02	<b>484-OX</b>	(25), special equipment  (12) (12) (12)	<b>064-AR</b> <b>4064-AR</b>  <b>4080-AR</b> <b>532-AR</b>  <b>600-AR</b> <b>601-AR</b> <b>602-AR</b>	(Parker Racor)  <b>627-FX</b> <b>982-FS</b>  with coalescing filter  (25)
<b>3343</b> 230-350 kW (313-476 PS) OM 501 LA	04.97→ 10.02	<b>484-OX</b>	(12) (12) (12)	(Parker Racor)  <b>4064-AR</b> <b>4080-AR</b>  <b>600-AR</b> <b>601-AR</b> <b>602-AR</b>	with coalescing filter  (25)
<b>3343 AK</b> 315-320 kW (428-435 PS) OM 541.921, 541.947	04.97→ 10.02	<b>484-OX</b>		<b>064-AR</b> <b>4064-AR</b> <b>4080-AR</b>	<b>627-FX</b> <b>982-FS</b>
<b>3343 AS</b> 315-320 kW (428-435 PS) OM 541.921, 541.947	04.97→ 10.02	<b>484-OX</b>		<b>064-AR</b> <b>4064-AR</b> <b>4080-AR</b>	<b>627-FX</b> <b>982-FS</b>
<b>3343 K</b> 315-320 kW (428-435 PS) OM 541.925, 541.946	04.97→ 10.02	<b>484-OX</b>	(25), special equipment	<b>064-AR</b> <b>4064-AR</b>  <b>4080-AR</b> <b>532-AR</b>  <b>600-AR</b> <b>601-AR</b> <b>602-AR</b>	with coalescing filter  (25)
<b>3343 S</b> 315-320 kW (428-435 PS) OM 541.925, 541.946	04.97→ 10.02	<b>484-OX</b>	(25), special equipment	<b>064-AR</b> <b>4064-AR</b>  <b>4080-AR</b> <b>532-AR</b>  <b>600-AR</b> <b>601-AR</b> <b>602-AR</b>	with coalescing filter  (25)
<b>3346</b> 230-355 kW (313-483 PS) OM 501 LA, 541.948	04.97→ 10.02			<b>4064-AR</b> <b>4080-AR</b>	<b>627-FX</b>

**M**





					
<b>ACTROS</b>					
3346 AK 335-355 kW (456-483 PS) OM 541.949	10.97→ 10.02	484-OX	4064-AR 4080-AR	627-FX	
3346 AS 335-355 kW (456-483 PS) OM 541.949	10.97→ 10.02	484-OX	4064-AR 4080-AR	627-FX	
3346 K 335-355 kW (456-483 PS) OM 541.948	10.97→		4064-AR 4080-AR	627-FX	
3346 S 335-355 kW (456-483 PS) OM 541.948	10.97→ 10.02		4064-AR 4080-AR	627-FX	
3348 350 kW (476 PS) OM 542.921	04.97→ 10.02	484-OX	064-AR 4064-AR  4080-AR 601-AR	(Parker Racor) 627-FX 982-FS	with coalescing filter  (25) 305-AD 4078-AD  732-AC 956-AC 4233-ACC 4954-ACC
3348 350-440 kW (476-598 PS) OM 502 LA	04.97→ 10.02	484-OX	4064-AR 4080-AR  601-AR	(Parker Racor) 627-FX 982-FS	with coalescing filter  (25) 305-AD 4078-AD  732-AC 956-AC 4233-ACC 4954-ACC
3348 AK 350 kW (476 PS) OM 542.925	04.97→ 10.02	484-OX	064-AR 4064-AR 4080-AR	627-FX 982-FS	
3348 AS 350 kW (476 PS) OM 542.925	04.97→ 10.02	484-OX	064-AR 4080-AR	627-FX 982-FS	
3348 K 350-375 kW (476-510 PS) OM 542.921, 542.940	04.97→ 10.02	484-OX	064-AR 4064-AR 4080-AR	627-FX 982-FS	
3348 S 350 kW (476 PS) OM 542.921	04.97→ 10.02	484-OX	064-AR 4064-AR 4080-AR	627-FX 982-FS	
3350 AK 370 kW (503 PS) OM 542.941	10.97→ 10.03	484-OX	4064-AR 4080-AR	627-FX 982-FS	
3350 AS 370 kW (503 PS) OM 542.941	10.97→ 10.02	484-OX	064-AR 4064-AR 4080-AR	627-FX 982-FS	
3350 K 350-375 kW (476-510 PS) OM 542.940	10.97→ 10.02	484-OX	064-AR 4064-AR 4080-AR	627-FX 982-FS	
3350 S 350-375 kW (476-510 PS) OM 542.940	10.97→ 10.02	484-OX	064-AR 4064-AR 4080-AR	627-FX 982-FS	
3353 390 kW (530 PS) OM 542.920	04.97→ 10.02	484-OX	064-AR 4064-AR  4080-AR 601-AR	(Parker Racor) 627-FX 982-FS	with coalescing filter  305-AD 4078-AD  732-AC 4233-ACC









**M**





					
<b>ACTROS</b>					
<b>3353</b> 350-440 kW (476-598 PS) OM 502 LA	04.97→ 10.02	<b>484-OX</b>	<b>4064-AR</b>  <b>4080-AR</b>  <b>601-AR</b>	(Parker Racor)  <b>627-FX</b>  <b>982-FS</b>	with coalescing filter  <b>305-AD</b> <b>4078-AD</b>  <b>732-AC</b> <b>4233-ACC</b>
<b>3353 AS</b> 390-395 kW (530-537 PS) OM 542.920, 542.926, 542.943	04.97→ 10.02	<b>484-OX</b>	<b>064-AR</b>  <b>4080-AR</b>	<b>627-FX</b>  <b>982-FS</b>	
<b>3353 S</b> 390-395 kW (530-537 PS) OM 542.920, 542.942	04.97→ 10.02	<b>484-OX</b>	<b>4064-AR</b>  <b>4080-AR</b>	<b>627-FX</b>  <b>982-FS</b>	
<b>3357</b> 420 kW (571 PS) OM 542.922	04.97→ 10.02	<b>484-OX</b>	<b>4064-AR</b>  <b>4080-AR</b>	<b>627-FX</b>  <b>982-FS</b>	
<b>3357 S</b> 350-440 kW (476-598 PS) OM 502 LA, 542.922, 542.944	04.97→ 10.02	<b>484-OX</b>	<b>4064-AR</b>  <b>4080-AR</b>  <b>601-AR</b>	(Parker Racor)  <b>627-FX</b>  <b>982-FS</b>	with coalescing filter  <b>305-AD</b> <b>4078-AD</b>  <b>732-AC</b> <b>4233-ACC</b>
<b>4140 AK</b> 290-300 kW (394-408 PS) OM 541.924, 541.945	04.97→ 10.02	<b>484-OX</b>	<b>4080-AR</b>	<b>627-FX</b>  <b>982-FS</b>	
<b>4140 K</b> 290-300 kW (394-408 PS) OM 541.923	04.97→ 10.02	<b>484-OX</b>	<b>064-AR</b>  <b>4080-AR</b>  (12) <b>600-AR</b> (12) <b>601-AR</b> (12) <b>602-AR</b>	(Parker Racor)  <b>627-FX</b>  <b>982-FS</b>	with coalescing filter  <b>305-AD</b> <b>4078-AD</b>  (25) <b>956-AC</b> <b>4954-ACC</b>
<b>4140 K</b> 230-350 kW (313-476 PS) OM 501 LA, 541.944	04.97→ 10.02	<b>484-OX</b>	<b>4080-AR</b>  (12) <b>600-AR</b>  (12) <b>601-AR</b> (12) <b>602-AR</b>	(Parker Racor)  <b>627-FX</b>  <b>982-FS</b>	with coalescing filter  <b>305-AD</b> <b>4078-AD</b>  (25) <b>956-AC</b> <b>4954-ACC</b>
<b>4140 K</b> 290-300 kW (394-408 PS) OM 541.924, 541.945	04.97→ 10.02	<b>484-OX</b>	<b>064-AR</b>  <b>4080-AR</b>	<b>627-FX</b>  <b>982-FS</b>	
<b>4143 AK</b> 315-320 kW (428-435 PS) OM 541.921, 541.947	04.97→ 10.02	<b>484-OX</b>	<b>064-AR</b>  <b>4080-AR</b>	<b>627-FX</b>  <b>982-FS</b>	
<b>4143 K</b> 315-320 kW (428-435 PS) OM 541.925, 541.946	04.97→ 10.02	<b>484-OX</b>	<b>064-AR</b>  <b>4080-AR</b>  (25), special equipment <b>532-AR</b> (12) <b>600-AR</b> (12) <b>601-AR</b> (12) <b>602-AR</b>	(Parker Racor)  <b>627-FX</b>  <b>982-FS</b>	with coalescing filter  <b>305-AD</b> <b>4078-AD</b>  (25) <b>956-AC</b> <b>4954-ACC</b>
<b>4143 K</b> 230-350 kW (313-476 PS) OM 501 LA	04.97→ 10.02	<b>484-OX</b>	<b>4080-AR</b>  (25), special equipment <b>532-AR</b> (12) <b>600-AR</b> (12) <b>601-AR</b> (12) <b>602-AR</b>	(Parker Racor)  <b>627-FX</b>  <b>982-FS</b>	with coalescing filter  <b>305-AD</b> <b>4078-AD</b>  (25) <b>956-AC</b> <b>4954-ACC</b>
<b>4143 K</b> 315-320 kW (428-435 PS) OM 541.921, 541.947	04.97→ 10.02	<b>484-OX</b>	<b>4080-AR</b>	<b>627-FX</b>  <b>982-FS</b>	

**M**

						
<b>ACTROS</b>						
<b>4146 AK</b> 230-355 kW (313-483 PS) OM 501 LA, 541.948, 541.949	10.97→ 10.02	<b>484-OX</b>		<b>4080-AR</b>	<b>627-FX</b>	
<b>4146 K</b> 335-355 kW (456-483 PS) OM 541.948	10.97→ 10.02	<b>484-OX</b>		<b>4080-AR</b>	<b>627-FX</b>	
<b>4148 AK</b> 350 kW (476 PS) OM 542.925	04.97→ 10.02	<b>484-OX</b>		<b>064-AR</b> <b>4080-AR</b>	<b>627-FX</b> <b>982-FS</b>	
<b>4148 K</b> 350 kW (476 PS) OM 542.921	04.97→ 10.02	<b>484-OX</b>		<b>064-AR</b> <b>4080-AR</b> (12) <b>600-AR</b> (12) <b>601-AR</b> (12) <b>602-AR</b>	<b>627-FX</b> <b>982-FS</b> (Parker Racor) with coalescing filter (25)	<b>305-AD</b> <b>4078-AD</b> <b>956-AC</b> <b>4233-ACC</b> <b>4954-ACC</b>
<b>4148 K</b> 350-440 kW (476-598 PS) OM 502 LA	04.97→ 10.02	<b>484-OX</b>		<b>4080-AR</b> (12) <b>600-AR</b> (12) <b>601-AR</b> (12) <b>602-AR</b>	<b>627-FX</b> <b>982-FS</b> (Parker Racor) with coalescing filter (25)	<b>305-AD</b> <b>4078-AD</b> <b>956-AC</b> <b>4233-ACC</b> <b>4954-ACC</b>
<b>4148 K</b> 350 kW (476 PS) OM 542.925	04.97→ 10.02	<b>484-OX</b>		<b>064-AR</b> <b>4080-AR</b>	<b>627-FX</b> <b>982-FS</b>	
<b>2631 B</b> 230-235 kW (313-320 PS) OM 541.920, 541.940	04.97→ 10.02	<b>484-OX</b>		<b>4064-AR</b> <b>4080-AR</b> (25), special equipment <b>532-AR</b>	<b>627-FX</b> <b>982-FS</b>	
<b>2635 B</b> 260-265 kW (354-360 PS) OM 541.922, 541.942	04.97→ 10.02	<b>484-OX</b>		<b>4064-AR</b> <b>4080-AR</b> (25), special equipment <b>532-AR</b>	<b>627-FX</b> <b>982-FS</b>	
<b>2640 B</b> 290-300 kW (394-408 PS) OM 541.923, 541.944	04.97→ 10.02	<b>484-OX</b>		<b>4064-AR</b> <b>4080-AR</b>	<b>627-FX</b> <b>982-FS</b>	
<b>2643 B</b> 315-320 kW (428-435 PS) OM 541.925, 541.946	04.97→ 10.02	<b>484-OX</b>		<b>4064-AR</b> <b>4080-AR</b> (25), special equipment <b>532-AR</b>	<b>627-FX</b> <b>982-FS</b>	
<b>2646 B</b> 230-355 kW (313-483 PS) OM 501 LA, 541.948	10.97→ 10.02			<b>4064-AR</b> <b>4080-AR</b> (25), special equipment <b>532-AR</b>	<b>627-FX</b>	
<b>3231 B</b> 230-350 kW (313-476 PS) OM 501 LA, 541.920, 541.940	04.97→ 10.02	<b>484-OX</b>		<b>4080-AR</b> (25), special equipment <b>532-AR</b> (12) <b>600-AR</b> (12) <b>601-AR</b> (12) <b>602-AR</b>	<b>627-FX</b> <b>982-FS</b> (Parker Racor) with coalescing filter (25)	<b>305-AD</b> <b>4078-AD</b> <b>732-AC</b> <b>956-AC</b> <b>4233-ACC</b> <b>4954-ACC</b>
<b>3235 B</b> 260-265 kW (354-360 PS) OM 541.922, 541.942	04.97→ 10.02			<b>4080-AR</b> (25), special equipment <b>532-AR</b>	<b>627-FX</b> <b>982-FS</b>	

  						
<b>ACTROS</b>						
<b>3240 B</b> 230-350 kW (313-476 PS) OM 501 LA, 541.923, 541.944	04.97→ 10.02	<b>484-OX</b>	(12)  (12) (12)	<b>4080-AR</b> <b>600-AR</b>  <b>601-AR</b> <b>602-AR</b>	<b>627-FX</b> <b>982-FS</b>    with coalescing filter  (25)	<b>305-AD</b> <b>4078-AD</b>  <b>732-AC</b> <b>956-AC</b> <b>4233-ACC</b> <b>4954-ACC</b>
<b>3243 B</b> 230-350 kW (313-476 PS) OM 501 LA, 541.925, 541.946	04.97→ 10.02	<b>484-OX</b>	(25), special equipment  (12) (12) (12)	<b>4080-AR</b> <b>532-AR</b>  <b>600-AR</b> <b>601-AR</b> <b>602-AR</b>	<b>627-FX</b> <b>982-FS</b>    with coalescing filter  (25)	<b>305-AD</b> <b>4078-AD</b>  <b>732-AC</b> <b>956-AC</b> <b>4233-ACC</b> <b>4954-ACC</b>
<b>3246 B</b> 335-355 kW (456-483 PS) OM 541.948	10.97→ 10.02			<b>4080-AR</b>	<b>627-FX</b>	
<b>3331 B</b> 230-235 kW (313-320 PS) OM 541.920, 541.940	04.97→ 10.02	<b>484-OX</b>	(25), special equipment	<b>4064-AR</b> <b>4080-AR</b> <b>532-AR</b>	<b>627-FX</b> <b>982-FS</b>	
<b>3335 B</b> 260-265 kW (354-360 PS) OM 541.922, 541.942	04.97→ 10.02	<b>484-OX</b>	(25), special equipment	<b>4064-AR</b> <b>4080-AR</b> <b>532-AR</b>	<b>627-FX</b> <b>982-FS</b>	
<b>3340 B</b> 290-300 kW (394-408 PS) OM 541.923, 541.944	04.97→ 10.02	<b>484-OX</b>		<b>064-AR</b> <b>4064-AR</b>  <b>4080-AR</b> <b>600-AR</b> <b>601-AR</b> <b>602-AR</b>	<b>627-FX</b> <b>982-FS</b>    with coalescing filter  (25)	<b>305-AD</b> <b>4078-AD</b>  <b>732-AC</b> <b>956-AC</b> <b>4233-ACC</b> <b>4954-ACC</b>
<b>3340 B</b> 290-300 kW (394-408 PS) OM 541.923	04.97→ 10.02	<b>484-OX</b>		<b>064-AR</b> <b>4080-AR</b>  <b>600-AR</b> <b>601-AR</b> <b>602-AR</b>	<b>627-FX</b> <b>982-FS</b>    with coalescing filter  (25)	<b>305-AD</b> <b>4078-AD</b>  <b>732-AC</b> <b>956-AC</b> <b>4233-ACC</b> <b>4954-ACC</b>
<b>3343 B</b> 315 kW (428 PS) OM 541.925	04.97→ 10.02	<b>484-OX</b>	(25), special equipment	<b>064-AR</b> <b>4064-AR</b>  <b>4080-AR</b> <b>532-AR</b> <b>600-AR</b> <b>601-AR</b> <b>602-AR</b>	<b>627-FX</b> <b>982-FS</b>    with coalescing filter  (25)	<b>305-AD</b> <b>4078-AD</b>  <b>732-AC</b> <b>956-AC</b> <b>4233-ACC</b> <b>4954-ACC</b>

**M**

								
<b>ACTROS</b>								
<b>4140 B</b> 290-300 kW (394-408 PS) OM 541.923, 541.944	04.97→ 10.02	<b>484-OX</b>		<b>064-AR</b> <b>4064-AR</b>  <b>4080-AR</b> <b>600-AR</b> <b>601-AR</b> <b>602-AR</b>	<b>627-FX</b> <b>982-FS</b>	with coalescing filter (25)	<b>305-AD</b> <b>4078-AD</b>  <b>956-AC</b> <b>4954-ACC</b>	
<b>ACTROS II</b>								
<b>1840 BlueTec</b>					(Parker Racor, Bio Diesel)	<b>4645-FS</b>		
<b>1841 BlueTec</b> 300 kW (408 PS) OM 541.974	02.05→ 12.08	<b>484-OX</b>		(12) <b>4064-AR</b> <b>4080-AR</b>	(Parker Racor, Bio Diesel)  (Parker Racor)	<b>4645-FS</b>  <b>627-FX</b> <b>982-FS</b>	with coalescing filter	<b>4078-AD</b>  <b>732-AC</b> <b>4233-ACC</b>
<b>1841 BlueTec</b> 230-350 kW (313-476 PS) OM 501 LA	02.05→ 12.08	<b>484-OX</b>		(12) <b>4064-AR</b>  <b>4080-AR</b>	(Parker Racor, Bio Diesel)  (Parker Racor)	<b>4645-FS</b>  <b>627-FX</b> <b>982-FS</b>	with coalescing filter	<b>4078-AD</b>  <b>732-AC</b> <b>4233-ACC</b>
<b>1844 BlueTec</b> 320 kW (435 PS) OM 541.976	02.05→ 12.08	<b>484-OX</b>		(12) <b>4064-AR</b>  <b>4080-AR</b>	(Parker Racor, Bio Diesel)  (Parker Racor)	<b>4645-FS</b>  <b>627-FX</b> <b>982-FS</b>	with coalescing filter	<b>4078-AD</b>  <b>732-AC</b> <b>4233-ACC</b>
<b>1844 BlueTec</b> 230-350 kW (313-476 PS) OM 501 LA	02.05→ 12.08	<b>484-OX</b>		(12) <b>4064-AR</b>  <b>4080-AR</b>	(Parker Racor, Bio Diesel)  (Parker Racor)	<b>4645-FS</b>  <b>627-FX</b> <b>982-FS</b>	with coalescing filter	<b>4078-AD</b>  <b>732-AC</b> <b>4233-ACC</b>
<b>1846</b> 230-350 kW (313-476 PS) OM 501 LA		<b>484-OX</b>		(25), special equipment <b>4064-AR</b>  <b>4080-AR</b> <b>532-AR</b>	(Parker Racor, Bio Diesel)	<b>4645-FS</b>  <b>627-FX</b>		
<b>1848 BlueTec</b> 350 kW (476 PS) OM 541.978	02.05→ 12.08	<b>484-OX</b>		(12) <b>4064-AR</b>  <b>4080-AR</b>	(Parker Racor, Bio Diesel)  (Parker Racor)	<b>4645-FS</b>  <b>627-FX</b> <b>982-FS</b>	with coalescing filter	<b>4078-AD</b>  <b>732-AC</b> <b>4233-ACC</b>
<b>1848 BlueTec</b> 230-350 kW (313-476 PS) OM 501 LA	02.05→ 12.08	<b>484-OX</b>		(12) <b>4064-AR</b>  <b>4080-AR</b>	(Parker Racor, Bio Diesel)  (Parker Racor)	<b>4645-FS</b>  <b>627-FX</b> <b>982-FS</b>	with coalescing filter	<b>4078-AD</b>  <b>732-AC</b> <b>4233-ACC</b>





**M**

<b>ACTROS II</b>								
<b>2046</b> 230-350 kW (313-476 PS) OM 501 LA		<b>484-OX</b>	(12)  (25), special equipment	<b>4064-AR</b>  <b>4080-AR</b> <b>532-AR</b>	(Parker Racor, Bio Diesel)  (Parker Racor)	<b>4645-FS</b>  <b>627-FX</b> <b>982-FS</b>	with coalescing filter  (25)	<b>4078-AD</b>  <b>732-AC</b> <b>956-AC</b>  <b>4233-ACC</b> <b>4954-ACC</b>
<b>2051 Blue Tec</b> 375 kW (510 PS) OM 542.960	02.05→ 12.08			<b>064-AR</b>  <b>4064-AR</b> <b>4080-AR</b>	(Parker Racor, Bio Diesel)	<b>4645-FS</b>		
<b>2051 Blue Tec</b> 350-440 kW (476-598 PS) OM 502 LA, 542.961	02.05→ 12.08			<b>4064-AR</b>  <b>4080-AR</b>	(Parker Racor, Bio Diesel)	<b>4645-FS</b>		
<b>2058</b> 350-440 kW (476-598 PS) OM 502 LA					(Parker Racor, Bio Diesel)	<b>4645-FS</b>		
<b>2441 BlueTec</b> 230-350 kW (313-476 PS) OM 501 LA, 541.974	02.05→ 12.08				(Parker Racor, Bio Diesel)	<b>4645-FS</b>		
<b>2444 BlueTec</b> 230-350 kW (313-476 PS) OM 501 LA, 541.976	02.05→ 12.08				(Parker Racor, Bio Diesel)	<b>4645-FS</b>		
<b>2446 BlueTec</b> 230-350 kW (313-476 PS) OM 501 LA, 541.980	02.05→ 12.08				(Parker Racor, Bio Diesel)	<b>4645-FS</b>		
<b>2451 BlueTec</b> 350-440 kW (476-598 PS) OM 502 LA, 542.960	02.05→ 12.08				(Parker Racor, Bio Diesel)	<b>4645-FS</b>		
<b>2455 BlueTec</b> 350-440 kW (476-598 PS) OM 502 LA, 542.962	02.05→ 12.08				(Parker Racor, Bio Diesel)	<b>4645-FS</b>		
<b>2536 BlueTec</b> 265 kW (360 PS) OM 541.972	02.05→ 12.08	<b>484-OX</b>	(12)  (25), special equipment	<b>064-AR</b>  <b>4064-AR</b> <b>4080-AR</b> <b>532-AR</b>	(Parker Racor, Bio Diesel)  (Parker Racor)	<b>4645-FS</b>  <b>627-FX</b> <b>982-FS</b>	with coalescing filter	<b>4078-AD</b>  <b>732-AC</b> <b>4233-ACC</b>
<b>2536 BlueTec</b> 230-350 kW (313-476 PS) OM 501 LA	02.05→ 12.08	<b>484-OX</b>	(12)  (25), special equipment	<b>4064-AR</b>  <b>4080-AR</b> <b>532-AR</b>	(Parker Racor, Bio Diesel)  (Parker Racor)	<b>4645-FS</b>  <b>982-FS</b>	with coalescing filter	<b>4078-AD</b>  <b>732-AC</b> <b>4233-ACC</b>
<b>2541 BlueTec</b> 300 kW (408 PS) OM 541.974	02.05→ 12.08	<b>484-OX</b>	(12)	<b>064-AR</b>  <b>4064-AR</b> <b>4080-AR</b>	(Parker Racor, Bio Diesel)  (Parker Racor)	<b>4645-FS</b>  <b>627-FX</b> <b>982-FS</b>	with coalescing filter	<b>4078-AD</b>  <b>732-AC</b> <b>4233-ACC</b>
<b>2541 BlueTec</b> 230-350 kW (313-476 PS) OM 501 LA	02.05→ 12.08	<b>484-OX</b>	(12)	<b>4064-AR</b>  <b>4080-AR</b>	(Parker Racor, Bio Diesel)  (Parker Racor)	<b>4645-FS</b>  <b>627-FX</b> <b>982-FS</b>	with coalescing filter	<b>4078-AD</b>  <b>732-AC</b> <b>4233-ACC</b>

M





					
<b>ACTROS II</b>					
<b>2544 BlueTec</b> 320 kW (435 PS) OM 541.976	02.05→ 12.08	<b>484-OX</b>	(12) <b>4064-AR</b> <b>4080-AR</b>	(Parker Racor, Bio Diesel) <b>4645-FS</b> <b>627-FX</b> <b>982-FS</b>	with coalescing filter <b>4078-AD</b> <b>732-AC</b> <b>4233-ACC</b>
<b>2544 BlueTec</b> 230-350 kW (313-476 PS) OM 501 LA	02.05→ 12.08	<b>484-OX</b>	(12) <b>4064-AR</b> <b>4080-AR</b>	(Parker Racor, Bio Diesel) <b>4645-FS</b> <b>627-FX</b> <b>982-FS</b>	with coalescing filter <b>4078-AD</b> <b>732-AC</b> <b>4233-ACC</b>
<b>2646 Blue Tec</b> 335 kW (456 PS) OM 541.980	02.05→ 12.08	<b>484-OX</b>	<b>064-AR</b> <b>4064-AR</b> <b>4080-AR</b>	(Parker Racor, Bio Diesel) <b>4645-FS</b> <b>627-FX</b>	
<b>2646 Blue Tec</b> 230-350 kW (313-476 PS) OM 501 LA	02.05→ 12.08	<b>484-OX</b>	<b>4064-AR</b> <b>4080-AR</b>	(Parker Racor, Bio Diesel) <b>4645-FS</b> <b>627-FX</b>	
<b>2648 BlueTec</b> 350 kW (476 PS) OM 541.978	02.05→ 12.08	<b>484-OX</b>	(12) <b>4064-AR</b> <b>4080-AR</b> (25), special equipment <b>532-AR</b>	(Parker Racor, Bio Diesel) <b>4645-FS</b> <b>627-FX</b> <b>982-FS</b>	with coalescing filter <b>4078-AD</b> <b>732-AC</b> <b>4233-ACC</b>
<b>2648 BlueTec</b> 230-350 kW (313-476 PS) OM 501 LA	02.05→ 12.08	<b>484-OX</b>	(12) <b>4064-AR</b> <b>4080-AR</b> (25), special equipment <b>532-AR</b>	(Parker Racor, Bio Diesel) <b>4645-FS</b> <b>627-FX</b> <b>982-FS</b>	with coalescing filter <b>4078-AD</b> <b>732-AC</b> <b>4233-ACC</b>
<b>3236</b> 230-350 kW (313-476 PS) OM 501 LA, 541.942	04.03→ 12.08	<b>484-OX</b>	(12) <b>4064-AR</b> 09.03→ <b>4080-AR</b>	(Parker Racor, Bio Diesel) <b>4645-FS</b> <b>627-FX</b>	with coalescing filter <b>4078-AD</b> <b>732-AC</b> (25) <b>956-AC</b> <b>4233-ACC</b> <b>4954-ACC</b>
<b>3244</b> 230-350 kW (313-476 PS) OM 501 LA, 541.946	06.03→ 12.08	<b>484-OX</b>	(12) <b>4064-AR</b> 09.03→ <b>4080-AR</b>	(Parker Racor, Bio Diesel) <b>4645-FS</b> <b>627-FX</b>	with coalescing filter <b>4078-AD</b> <b>732-AC</b> (25) <b>956-AC</b> <b>4233-ACC</b> <b>4954-ACC</b>
<b>3244 Blue Tec</b> 320 kW (435 PS) OM 541.976	02.05→ 12.08	<b>484-OX</b>	(25), special equipment <b>064-AR</b> <b>4064-AR</b> <b>4080-AR</b> <b>532-AR</b>	(Parker Racor, Bio Diesel) <b>4645-FS</b> <b>627-FX</b>	

**M**







					
<b>ACTROS II</b>					
<b>3244 Blue Tec</b> 230-350 kW (313-476 PS) OM 501 LA	02.05→ 12.08	<b>484-OX</b>	(25), special equipment	<b>4064-AR</b>  <b>4080-AR</b> <b>532-AR</b>	(Parker Racor, Bio Diesel)  <b>4645-FS</b>  <b>627-FX</b>
<b>3248</b>					(Parker Racor, Bio Diesel) <b>4645-FS</b>
<b>3250</b> 350-440 kW (476-598 PS) OM 502 LA					(Parker Racor, Bio Diesel) <b>4645-FS</b>
<b>3331</b>					(Parker Racor, Bio Diesel) <b>4645-FS</b>
<b>3336 Blue Tec</b> 265 kW (360 PS) OM 541.972	02.05→ 12.08	<b>484-OX</b>		<b>064-AR</b>  <b>4064-AR</b> <b>4080-AR</b>	(Parker Racor, Bio Diesel) <b>4645-FS</b>  <b>627-FX</b>
<b>3336 Blue Tec</b> 230-350 kW (313-476 PS) OM 501 LA	02.05→ 12.08	<b>484-OX</b>		<b>4064-AR</b>  <b>4080-AR</b>	(Parker Racor, Bio Diesel) <b>4645-FS</b>  <b>627-FX</b>
<b>3346</b> 230-350 kW (313-476 PS) OM 501 LA		<b>484-OX</b>	(12)  09.03→	<b>4064-AR</b>  <b>4080-AR</b>	(Parker Racor, Bio Diesel) <b>4645-FS</b>  <b>627-FX</b>  (Parker Racor) <b>982-FS</b>
					(LH), (LH) <b>044-OH</b>  <b>305-AD</b> <b>732-AC</b>  (25) <b>956-AC</b> <b>4233-ACC</b> <b>4954-ACC</b>
<b>3360 BlueTec</b> 350-440 kW (476-598 PS) OM 502 LA, 542.964	07.05→ 12.08	<b>484-OX</b>	(12)	<b>4064-AR</b>  <b>4080-AR</b>	(Parker Racor, Bio Diesel) <b>4645-FS</b>  <b>627-FX</b>  (Parker Racor) <b>982-FS</b>
					with coalescing filter <b>4078-AD</b>  <b>732-AC</b> <b>4233-ACC</b>
<b>4141</b> 230-350 kW (313-476 PS) OM 501 LA, 541.944	04.03→ 12.08	<b>484-OX</b>	(12)  09.03→	<b>4064-AR</b>  <b>4080-AR</b>	(Parker Racor, Bio Diesel) <b>4645-FS</b>  <b>627-FX</b>
					(LH) <b>044-OH</b>  <b>305-AD</b> <b>4078-AD</b>  with coalescing filter <b>732-AC</b>  (25) <b>956-AC</b> <b>4233-ACC</b> <b>4954-ACC</b>
<b>4144 Blue Tec</b> 320 kW (435 PS) OM 541.976	02.05→ 12.08	<b>484-OX</b>		<b>064-AR</b>  <b>4064-AR</b> <b>4080-AR</b>	(Parker Racor, Bio Diesel) <b>4645-FS</b>  <b>627-FX</b>
<b>4144 Blue Tec</b> 230-350 kW (313-476 PS) OM 501 LA	02.05→ 12.08	<b>484-OX</b>		<b>4064-AR</b>  <b>4080-AR</b>	(Parker Racor, Bio Diesel) <b>4645-FS</b>
<b>4154</b> 350-440 kW (476-598 PS) OM 502 LA					(Parker Racor, Bio Diesel) <b>4645-FS</b>

**M**







					
<b>ACTROS II</b>					
<b>4154 BlueTec</b>		<b>484-OX</b>	(12) <b>4064-AR</b> <b>4080-AR</b>	(Parker Racor, Bio Diesel) <b>4645-FS</b> <b>627-FX</b> <b>982-FS</b> (Parker Racor) <b>4645-FS</b>	with coalescing filter <b>4078-AD</b> <b>732-AC</b> <b>4233-ACC</b>
<b>4160 BlueTec</b> 350-440 kW (476-598 PS) OM 502 LA				(Parker Racor, Bio Diesel) <b>4645-FS</b>	
<b>ACTROS III</b>					
<b>1832 BlueTec</b> 235-260 kW (320-354 PS) OM 936.916	09.08→	<b>484-OX</b>	<b>4064-AR</b> <b>4080-AR</b>	<b>627-FX</b> <b>982-FS</b>	with coalescing filter <b>4078-AD</b> <b>732-AC</b>
<b>1836 BlueTec</b>	09.08→	<b>484-OX</b>	<b>4064-AR</b> <b>4080-AR</b>	<b>627-FX</b> <b>982-FS</b>	with coalescing filter <b>4078-AD</b> <b>732-AC</b>
<b>1841 BlueTec</b>	09.08→	<b>484-OX</b>	<b>4064-AR</b> <b>4080-AR</b>	<b>627-FX</b> <b>982-FS</b>	with coalescing filter <b>4078-AD</b> <b>732-AC</b>
<b>1844 BlueTec</b>	09.08→	<b>484-OX</b>	<b>4064-AR</b> <b>4080-AR</b>	<b>627-FX</b> <b>982-FS</b>	with coalescing filter <b>4078-AD</b> <b>732-AC</b>
<b>1846 BlueTec</b>	09.08→	<b>484-OX</b>	<b>4064-AR</b> <b>4080-AR</b>	<b>627-FX</b> <b>982-FS</b>	with coalescing filter <b>4078-AD</b> <b>732-AC</b>
<b>1848 BlueTec</b>	09.08→	<b>484-OX</b>	<b>4064-AR</b> <b>4080-AR</b>	<b>627-FX</b> <b>982-FS</b>	with coalescing filter <b>4078-AD</b> <b>732-AC</b>
<b>1851 BlueTec</b>	09.08→	<b>484-OX</b>	<b>4064-AR</b> <b>4080-AR</b>	<b>627-FX</b> <b>982-FS</b>	with coalescing filter <b>4078-AD</b> <b>732-AC</b>
<b>1855 BlueTec</b>	09.08→	<b>484-OX</b>	<b>4064-AR</b> <b>4080-AR</b>	<b>627-FX</b> <b>982-FS</b>	with coalescing filter <b>4078-AD</b> <b>732-AC</b>
<b>1860 BlueTec</b>	09.08→	<b>484-OX</b>	<b>4064-AR</b> <b>4080-AR</b>	<b>627-FX</b> <b>982-FS</b>	with coalescing filter <b>4078-AD</b> <b>732-AC</b>
<b>2032 BlueTec</b> 235-260 kW (320-354 PS) OM 936.916	09.08→	<b>484-OX</b>	<b>4064-AR</b> <b>4080-AR</b>	<b>627-FX</b> <b>982-FS</b>	with coalescing filter <b>4078-AD</b> <b>732-AC</b>
<b>2036 BlueTec</b>	09.08→	<b>484-OX</b>	<b>4064-AR</b> <b>4080-AR</b>	<b>627-FX</b> <b>982-FS</b>	with coalescing filter <b>4078-AD</b> <b>732-AC</b>
<b>2041 BlueTec</b>	09.08→	<b>484-OX</b>	<b>4064-AR</b> <b>4080-AR</b>	<b>627-FX</b> <b>982-FS</b>	with coalescing filter <b>4078-AD</b> <b>732-AC</b>
<b>2044 BlueTec</b>	09.08→	<b>484-OX</b>	<b>4064-AR</b> <b>4080-AR</b>	<b>627-FX</b> <b>982-FS</b>	with coalescing filter <b>4078-AD</b> <b>732-AC</b>



**M**

  					
<b>ACTROS III</b>					
<b>2046 BlueTec</b>	09.08→	<b>484-OX</b>	<b>4064-AR</b> <b>4080-AR</b>	<b>627-FX</b> <b>982-FS</b>	with coalescing filter <b>4078-AD</b> <b>732-AC</b>
<b>2048 BlueTec</b>	09.08→	<b>484-OX</b>	<b>4064-AR</b> <b>4080-AR</b>	<b>627-FX</b> <b>982-FS</b>	with coalescing filter <b>4078-AD</b> <b>732-AC</b>
<b>2051 BlueTec</b>	09.08→	<b>484-OX</b>	<b>4064-AR</b> <b>4080-AR</b>	<b>627-FX</b> <b>982-FS</b>	with coalescing filter <b>4078-AD</b> <b>732-AC</b>
<b>2055 BlueTec</b>	09.08→	<b>484-OX</b>	<b>4064-AR</b> <b>4080-AR</b>	<b>627-FX</b> <b>982-FS</b>	with coalescing filter <b>4078-AD</b> <b>732-AC</b>
<b>2432 BlueTec 235-260 kW</b> (320-354 PS) OM 936.916	09.08→	<b>484-OX</b>	<b>4064-AR</b> <b>4080-AR</b>	<b>627-FX</b> <b>982-FS</b>	with coalescing filter <b>4078-AD</b> <b>732-AC</b>
<b>2436 BlueTec</b>	09.08→	<b>484-OX</b>	<b>4064-AR</b> <b>4080-AR</b>	<b>627-FX</b> <b>982-FS</b>	with coalescing filter <b>4078-AD</b> <b>732-AC</b>
<b>2441 BlueTec</b>	09.08→	<b>484-OX</b>	<b>4064-AR</b> <b>4080-AR</b>	<b>627-FX</b> <b>982-FS</b>	with coalescing filter <b>4078-AD</b> <b>732-AC</b>
<b>2444 BlueTec</b>	09.08→	<b>484-OX</b>	<b>4064-AR</b> <b>4080-AR</b>	<b>627-FX</b> <b>982-FS</b>	with coalescing filter <b>4078-AD</b> <b>732-AC</b>
<b>2532 BlueTec 235-260 kW</b> (320-354 PS) OM 936.916	09.08→	<b>484-OX</b>	<b>4064-AR</b> <b>4080-AR</b>	<b>627-FX</b> <b>982-FS</b>	with coalescing filter <b>4078-AD</b> <b>732-AC</b>
<b>2536 BlueTec</b>	09.08→	<b>484-OX</b>	<b>4064-AR</b> <b>4080-AR</b>	<b>627-FX</b> <b>982-FS</b>	with coalescing filter <b>4078-AD</b> <b>732-AC</b>
<b>2541 BlueTec</b>	09.08→	<b>484-OX</b>	<b>4064-AR</b> <b>4080-AR</b>	<b>627-FX</b> <b>982-FS</b>	with coalescing filter <b>4078-AD</b> <b>732-AC</b>
<b>2544 BlueTec</b>	09.08→	<b>484-OX</b>	<b>4064-AR</b> <b>4080-AR</b>	<b>627-FX</b> <b>982-FS</b>	with coalescing filter <b>4078-AD</b> <b>732-AC</b>
<b>2546 BlueTec</b>	09.08→	<b>484-OX</b>	<b>4064-AR</b> <b>4080-AR</b>	<b>627-FX</b> <b>982-FS</b>	with coalescing filter <b>4078-AD</b> <b>732-AC</b>
<b>2548 BlueTec</b>	09.08→	<b>484-OX</b>	<b>4064-AR</b> <b>4080-AR</b>	<b>627-FX</b> <b>982-FS</b>	with coalescing filter <b>4078-AD</b> <b>732-AC</b>
<b>2551 BlueTec</b>	09.08→	<b>484-OX</b>	<b>4064-AR</b> <b>4080-AR</b>	<b>627-FX</b> <b>982-FS</b>	with coalescing filter <b>4078-AD</b> <b>732-AC</b>





**M**

					
<b>ACTROS III</b>					
2555 BlueTec	09.08→	484-OX	4064-AR 4080-AR	627-FX 982-FS	with coalescing filter 4078-AD 732-AC
2560 BlueTec	09.08→	484-OX	4064-AR 4080-AR	627-FX 982-FS	with coalescing filter 4078-AD 732-AC
2632 BlueTec 235-260 kW (320-354 PS) OM 936.916	09.08→	484-OX	4064-AR 4080-AR	627-FX 982-FS	with coalescing filter 4078-AD 732-AC
2636 BlueTec	09.08→	484-OX	4064-AR 4080-AR	627-FX 982-FS	with coalescing filter 4078-AD 732-AC
2641 BlueTec	09.08→	484-OX	4064-AR 4080-AR	627-FX 982-FS	with coalescing filter 4078-AD 732-AC
2644 BlueTec	09.08→	484-OX	4064-AR 4080-AR	627-FX 982-FS	with coalescing filter 4078-AD 732-AC
2646 BlueTec	09.08→	484-OX	4064-AR 4080-AR	627-FX 982-FS	with coalescing filter 4078-AD 732-AC
2648 BlueTec	09.08→	484-OX	4064-AR 4080-AR	627-FX 982-FS	with coalescing filter 4078-AD 732-AC
2651 BlueTec	09.08→	484-OX	4064-AR 4080-AR	627-FX 982-FS	with coalescing filter 4078-AD 732-AC
2655 BlueTec	09.08→	484-OX	4064-AR 4080-AR	627-FX 982-FS	with coalescing filter 4078-AD 732-AC
2660 BlueTec	09.08→	484-OX	4064-AR 4080-AR	627-FX 982-FS	with coalescing filter 4078-AD 732-AC
3232 BlueTec	09.08→	484-OX	4064-AR 4080-AR	627-FX 982-FS	with coalescing filter 4078-AD 732-AC
3236 BlueTec	09.08→	484-OX	4064-AR 4080-AR	627-FX 982-FS	with coalescing filter 4078-AD 732-AC
3241 BlueTec	09.08→	484-OX	4064-AR 4080-AR	627-FX 982-FS	with coalescing filter 4078-AD 732-AC
3246 BlueTec	09.08→	484-OX	4064-AR 4080-AR	627-FX 982-FS	with coalescing filter 4078-AD 732-AC



**M**

  					
<b>ACTROS III</b>					
3248 BlueTec	09.08→	484-OX	4064-AR 4080-AR	627-FX 982-FS	with coalescing filter 4078-AD 732-AC
3332 BlueTec	09.08→	484-OX	4064-AR 4080-AR	627-FX 982-FS	with coalescing filter 4078-AD 732-AC
3336 BlueTec	09.08→	484-OX	4064-AR 4080-AR	627-FX 982-FS	with coalescing filter 4078-AD 732-AC
3341 BlueTec	09.08→	484-OX	4064-AR 4080-AR	627-FX 982-FS	with coalescing filter 4078-AD 732-AC
3344 BlueTec	09.08→	484-OX	4064-AR 4080-AR	627-FX 982-FS	with coalescing filter 4078-AD 732-AC
3346 BlueTec	09.08→	484-OX	4064-AR 4080-AR	627-FX 982-FS	with coalescing filter 4078-AD 732-AC
3348 BlueTec	09.08→	484-OX	4064-AR 4080-AR	627-FX 982-FS	with coalescing filter 4078-AD 732-AC
3351 BlueTec	09.08→	484-OX	4064-AR 4080-AR	627-FX 982-FS	with coalescing filter 4078-AD 732-AC
3355 BlueTec	09.08→	484-OX	4064-AR 4080-AR	627-FX 982-FS	with coalescing filter 4078-AD 732-AC
3360 BlueTec	09.08→	484-OX	4064-AR 4080-AR	627-FX 982-FS	with coalescing filter 4078-AD 732-AC
4141 BlueTec	09.08→	484-OX	4064-AR 4080-AR	627-FX 982-FS	with coalescing filter 4078-AD 732-AC
4144 BlueTec	09.08→	484-OX	4064-AR 4080-AR	627-FX 982-FS	with coalescing filter 4078-AD 732-AC
4146 BlueTec	09.08→	484-OX	4064-AR 4080-AR	627-FX 982-FS	with coalescing filter 4078-AD 732-AC
4148 BlueTec	09.08→	484-OX	4064-AR 4080-AR	627-FX 982-FS	with coalescing filter 4078-AD 732-AC
4151 BlueTec	09.08→	484-OX	4064-AR 4080-AR	627-FX 982-FS	with coalescing filter 4078-AD 732-AC









**M**

							
<b>ACTROS III</b>							
<b>4165 BlueTec</b>	09.08→	<b>484-OX</b>		<b>4064-AR</b> <b>4080-AR</b>	<b>627-FX</b> <b>982-FS</b>	with coalescing filter	<b>4078-AD</b> <b>732-AC</b>
<b>5044 BlueTec</b>	09.08→	<b>484-OX</b>		<b>4064-AR</b> <b>4080-AR</b>	<b>627-FX</b> <b>982-FS</b>	with coalescing filter	<b>4078-AD</b> <b>732-AC</b>
<b>5046 BlueTec</b>	09.08→	<b>484-OX</b>		<b>4064-AR</b> <b>4080-AR</b>	<b>627-FX</b> <b>982-FS</b>	with coalescing filter	<b>4078-AD</b> <b>732-AC</b>
<b>ACTROS MP2 / MP3</b>							
<b>1831 AK 230-235 kW (313-320 PS)</b> OM 541.926, 541.941	04.03→	<b>484-OX</b>		<b>4064-AR</b> <b>4080-AR</b>	<b>627-FX</b>		
<b>1831 K 230-235 kW (313-320 PS)</b> OM 541.920, 541.940	04.03→	<b>484-OX</b>	(25), special equipment	<b>064-AR</b> <b>4064-AR</b> <b>4080-AR</b> <b>532-AR</b>	(Parker Racor, Bio Diesel) <b>4645-FS</b> <b>627-FX</b> <b>982-FS</b>		
<b>1832 AK 230-235 kW (313-320 PS)</b> OM 541.940	04.03→	<b>484-OX</b>		<b>4064-AR</b> <b>4080-AR</b>	<b>627-FX</b>		
<b>1832 AK 235 kW (320 PS)</b> OM 541.971, 541.997	04.03→	<b>484-OX</b>		<b>4064-AR</b> <b>4080-AR</b>	<b>4940-UX</b> <b>627-FX</b>		
<b>1832 K 230-235 kW (313-320 PS)</b> OM 541.940	04.03→	<b>484-OX</b>		<b>064-AR</b> <b>4064-AR</b> <b>4080-AR</b>	(Parker Racor, Bio Diesel) <b>4645-FS</b> <b>627-FX</b> <b>982-FS</b>	with coalescing filter	<b>4078-AD</b> <b>732-AC</b> <b>4233-ACC</b>
<b>1832 K 235 kW (320 PS)</b> OM 541.970, 541.996	04.03→	<b>484-OX</b>		<b>064-AR</b> <b>4064-AR</b> <b>4080-AR</b>	(Parker Racor, Bio Diesel) <b>4645-FS</b> <b>4940-UX</b> <b>627-FX</b> <b>982-FS</b>	with coalescing filter	<b>4078-AD</b> <b>732-AC</b> <b>4233-ACC</b>
<b>1832, L, LL 230-235 kW (313-320 PS)</b> OM 541.940, 541.970	04.03→ 12.08	<b>484-OX</b>	(12)	<b>064-AR</b> <b>4064-AR</b> <b>4080-AR</b>	(Parker Racor, Bio Diesel) <b>4645-FS</b> <b>627-FX</b> <b>982-FS</b> (Parker Racor)	with coalescing filter	<b>4078-AD</b> <b>732-AC</b> <b>4233-ACC</b>
<b>1832, L, LL 230-350 kW (313-476 PS)</b> OM 501 LA	04.03→ 12.08	<b>484-OX</b>	(12)	<b>4064-AR</b> <b>4080-AR</b>	(Parker Racor, Bio Diesel) <b>4645-FS</b> <b>627-FX</b> <b>982-FS</b> (Parker Racor)	with coalescing filter	<b>4078-AD</b> <b>732-AC</b> <b>4233-ACC</b>
<b>1832, LS, LLS 230-235 kW</b> (313-320 PS) OM 541.940	04.03→	<b>484-OX</b>		<b>064-AR</b> <b>4064-AR</b> <b>4080-AR</b>	(Parker Racor, Bio Diesel) <b>4645-FS</b> <b>627-FX</b> <b>982-FS</b>	with coalescing filter	<b>4078-AD</b> <b>732-AC</b> <b>4233-ACC</b>

**M**





  					
<b>ACTROS MP2 / MP3</b>					
<b>1832, LS, LLS</b> 235 kW (320 PS) OM 541.970	04.03→	<b>484-OX</b>	<b>064-AR</b>  <b>4064-AR</b> <b>4080-AR</b>	(Parker Racor, Bio Diesel)  <b>4645-FS</b>  <b>4940-UX</b> <b>627-FX</b> <b>982-FS</b>	with coalescing filter  <b>4078-AD</b>  <b>732-AC</b> <b>4233-ACC</b>
<b>1835 AK</b> 260-265 kW (354-360 PS) OM 541.927, 541.943	04.03→	<b>484-OX</b>	<b>4080-AR</b>		
<b>1835 K</b> 260-265 kW (354-360 PS) OM 541.922, 541.942	04.03→	<b>484-OX</b>	<b>4064-AR</b> <b>4080-AR</b>	<b>627-FX</b>	
<b>1836 A</b> 260-265 kW (354-360 PS) OM 541.943	10.02→	<b>484-OX</b>	<b>4064-AR</b> <b>4080-AR</b>	<b>627-FX</b>	
<b>1836 AK</b> 260-265 kW (354-360 PS) OM 541.942	04.03→	<b>484-OX</b>	<b>064-AR</b>  <b>4064-AR</b> <b>4080-AR</b>	(Parker Racor, Bio Diesel)  <b>4645-FS</b>  <b>627-FX</b>	with coalescing filter  <b>4078-AD</b>  <b>732-AC</b> (25) <b>956-AC</b> <b>4233-ACC</b> <b>4954-ACC</b>
<b>1836 AK</b> 265 kW (360 PS) OM 541.999	07.10→	<b>484-OX</b>	<b>064-AR</b>  <b>4064-AR</b> <b>4080-AR</b>	(Parker Racor, Bio Diesel)  <b>4645-FS</b>  <b>4940-UX</b> <b>627-FX</b>	with coalescing filter  <b>4078-AD</b>  <b>732-AC</b> (25) <b>956-AC</b> <b>4233-ACC</b> <b>4954-ACC</b>
<b>1836 K</b> 230-350 kW (313-476 PS) OM 501 LA, 541.942, 541.998	04.03→ 12.08	<b>484-OX</b>	(12) <b>4064-AR</b>  <b>4080-AR</b>	(Parker Racor, Bio Diesel)  <b>4645-FS</b>  <b>627-FX</b> (Parker Racor) <b>982-FS</b>	with coalescing filter  <b>4078-AD</b>  <b>732-AC</b> <b>4233-ACC</b>
<b>1836 K</b> 265 kW (360 PS) OM 541.972	04.03→ 12.08	<b>484-OX</b>	(12) <b>4064-AR</b> <b>4080-AR</b>	(Parker Racor, Bio Diesel)  <b>4645-FS</b>  <b>627-FX</b> (Parker Racor) <b>982-FS</b>	with coalescing filter  <b>4078-AD</b>  <b>732-AC</b> <b>4233-ACC</b>
<b>1836 LS, LLS</b> 260-265 kW (354-360 PS) OM 541.942	04.03→	<b>484-OX</b>	<b>064-AR</b>  <b>4064-AR</b> <b>4080-AR</b>	(Parker Racor, Bio Diesel)  <b>4645-FS</b>  <b>627-FX</b>	with coalescing filter  <b>4078-AD</b>  <b>732-AC</b> (25) <b>956-AC</b> <b>4233-ACC</b> <b>4954-ACC</b>
<b>1836, L, LL</b> 260-265 kW (354-360 PS) OM 541.942	04.03→ 12.08	<b>484-OX</b>	(12) <b>4064-AR</b> <b>4080-AR</b>	(Parker Racor, Bio Diesel)  <b>4645-FS</b>  <b>627-FX</b>	with coalescing filter  <b>4078-AD</b>  <b>732-AC</b> (25) <b>956-AC</b> <b>4233-ACC</b> <b>4954-ACC</b>

**M**





  					
<b>ACTROS MP2 / MP3</b>					
<b>1836, L, LL 230-350 kW (313-476 PS)</b> OM 501 LA	04.03→ 12.08	<b>484-OX</b>	(12) <b>4064-AR</b>  <b>4080-AR</b>	(Parker Racor, Bio Diesel) <b>4645-FS</b>  <b>627-FX</b>	with coalescing filter  (25) <b>4078-AD</b>  <b>732-AC</b>  <b>956-AC</b>  <b>4233-ACC</b>  <b>4954-ACC</b>
<b>1840 AK 290-300 kW (394-408 PS)</b> OM 541.924, 541.945	04.03→	<b>484-OX</b>	<b>4064-AR</b>  <b>4080-AR</b>	<b>627-FX</b>	
<b>1840 K 290-300 kW (394-408 PS)</b> OM 541.923, 541.944	04.03→	<b>484-OX</b>	<b>4064-AR</b>  <b>4080-AR</b>	<b>627-FX</b>	
<b>1841 AK 300 kW (408 PS)</b> OM 541.991	04.03→	<b>484-OX</b>	<b>4064-AR</b>  <b>4080-AR</b>	<b>4940-UX</b>  <b>627-FX</b>	
<b>1841 K 290-300 kW (394-408 PS)</b> OM 541.944	04.03→	<b>484-OX</b>	<b>064-AR</b>  <b>4064-AR</b>  <b>4080-AR</b>  <b>532-AR</b>  <b>600-AR</b>  <b>602-AR</b>  (25), special equipment	(Parker Racor, Bio Diesel) <b>4645-FS</b>  <b>627-FX</b>	with coalescing filter  (25) <b>305-AD</b>  <b>4078-AD</b>  <b>732-AC</b>  <b>956-AC</b>  <b>4233-ACC</b>  <b>4954-ACC</b>
<b>1841 K 300 kW (408 PS)</b> OM 541.974, 541.990	04.03→	<b>484-OX</b>	<b>064-AR</b>  <b>4064-AR</b>  <b>4080-AR</b>  <b>532-AR</b>  <b>600-AR</b>  <b>602-AR</b>  (25), special equipment	(Parker Racor, Bio Diesel) <b>4645-FS</b>  <b>4940-UX</b>  <b>627-FX</b>	with coalescing filter  (25) <b>305-AD</b>  <b>4078-AD</b>  <b>732-AC</b>  <b>956-AC</b>  <b>4233-ACC</b>  <b>4954-ACC</b>
<b>1841 LS, LLS 290-300 kW (394-408 PS)</b> OM 541.944	04.03→	<b>484-OX</b>	<b>064-AR</b>  <b>4064-AR</b>  <b>4080-AR</b>  <b>532-AR</b>  <b>600-AR</b>  <b>602-AR</b>  (25), special equipment	(Parker Racor, Bio Diesel) <b>4645-FS</b>  <b>627-FX</b>	with coalescing filter  (25) <b>305-AD</b>  <b>4078-AD</b>  <b>732-AC</b>  <b>956-AC</b>  <b>4233-ACC</b>  <b>4954-ACC</b>
<b>1841 LS, LLS 300 kW (408 PS)</b> OM 541.974, 541.990	04.03→	<b>484-OX</b>	<b>064-AR</b>  <b>4064-AR</b>  <b>4080-AR</b>  <b>532-AR</b>  <b>600-AR</b>  <b>602-AR</b>  (25), special equipment	(Parker Racor, Bio Diesel) <b>4645-FS</b>  <b>4940-UX</b>  <b>627-FX</b>	with coalescing filter  (25) <b>305-AD</b>  <b>4078-AD</b>  <b>732-AC</b>  <b>956-AC</b>  <b>4233-ACC</b>  <b>4954-ACC</b>





**M**











					
<b>ACTROS MP2 / MP3</b>					
<b>1841, L, LL 290-300 kW (394-408 PS)</b> OM 541.944	04.03→ 12.08	<b>484-OX</b>	(12) <b>064-AR</b>  (25), special equipment (12) <b>4064-AR</b>  (12) <b>4080-AR</b> (12) <b>532-AR</b> (12) <b>600-AR</b> (12) <b>602-AR</b>	(Parker Racor, Bio Diesel)  <b>4645-FS</b>  <b>627-FX</b>	with coalescing filter  (25)  <b>305-AD</b>  <b>4078-AD</b>  <b>732-AC</b>  <b>956-AC</b>  <b>4233-ACC</b> <b>4954-ACC</b>
<b>1841, L, LL 230-350 kW (313-476 PS)</b> OM 501 LA, 541.974, 541.990	04.03→ 12.08	<b>484-OX</b>	(12) <b>064-AR</b>  (25), special equipment (12) <b>4064-AR</b>  (12) <b>4080-AR</b> (12) <b>532-AR</b> (12) <b>600-AR</b> (12) <b>602-AR</b>	(Parker Racor, Bio Diesel)  <b>4645-FS</b>  <b>627-FX</b>	with coalescing filter  (25)  <b>305-AD</b>  <b>4078-AD</b>  <b>732-AC</b>  <b>956-AC</b>  <b>4233-ACC</b> <b>4954-ACC</b>
<b>1844 AK 315-320 kW (428-435 PS)</b> OM 541.921, 541.946, 541.947	04.03→	<b>484-OX</b>	(25), special equipment  <b>064-AR</b> <b>4064-AR</b>  <b>4080-AR</b> <b>532-AR</b>  <b>600-AR</b> <b>601-AR</b> <b>602-AR</b>	(Parker Racor, Bio Diesel)  <b>627-FX</b> <b>982-FS</b>	with coalescing filter  (25)  <b>305-AD</b>  <b>4078-AD</b>  <b>956-AC</b>  <b>4233-ACC</b> <b>4954-ACC</b>
<b>1844 AK 320 kW (435 PS)</b> OM 541.993	04.03→	<b>484-OX</b>	(25), special equipment  <b>064-AR</b> <b>4064-AR</b>  <b>4080-AR</b> <b>532-AR</b>  <b>600-AR</b> <b>601-AR</b> <b>602-AR</b>	(Parker Racor, Bio Diesel)  <b>4940-UX</b> <b>627-FX</b>  <b>982-FS</b>	with coalescing filter  (25)  <b>305-AD</b>  <b>4078-AD</b>  <b>956-AC</b>  <b>4233-ACC</b> <b>4954-ACC</b>
<b>1844 K 315-320 kW (428-435 PS)</b> OM 541.925, 541.946	04.03→	<b>484-OX</b>	(Parker Racor, Bio Diesel)  <b>064-AR</b>  <b>4064-AR</b> <b>4080-AR</b>	(Parker Racor, Bio Diesel)  <b>4645-FS</b>  <b>627-FX</b>	with coalescing filter  (25)  <b>4078-AD</b>  <b>732-AC</b>  <b>956-AC</b>  <b>4233-ACC</b> <b>4954-ACC</b>
<b>1844 K 320 kW (435 PS)</b> OM 541.976, 541.992	04.03→	<b>484-OX</b>	(Parker Racor, Bio Diesel)  <b>064-AR</b>  <b>4064-AR</b> <b>4080-AR</b>	(Parker Racor, Bio Diesel)  <b>4645-FS</b>  <b>4940-UX</b> <b>627-FX</b>	with coalescing filter  (25)  <b>4078-AD</b>  <b>732-AC</b>  <b>956-AC</b>  <b>4233-ACC</b> <b>4954-ACC</b>

**M**

						
<b>ACTROS MP2 / MP3</b>						
<b>1844 LS, LLS 315-320 kW (428-435 PS)</b> OM 541.946	04.03→	<b>484-OX</b>		<b>064-AR</b>  <b>4064-AR</b> <b>4080-AR</b>	(Parker Racor, Bio Diesel) <b>4645-FS</b>  <b>627-FX</b>	with coalescing filter  (25) <b>4078-AD</b>  <b>732-AC</b> <b>956-AC</b> <b>4233-ACC</b> <b>4954-ACC</b>
<b>1844 LS, LLS 320 kW (435 PS)</b> OM 541.976, 541.992	04.03→	<b>484-OX</b>		<b>064-AR</b>  <b>4064-AR</b> <b>4080-AR</b>	(Parker Racor, Bio Diesel) <b>4645-FS</b>  <b>4940-UX</b> <b>627-FX</b>	with coalescing filter  (25) <b>4078-AD</b>  <b>732-AC</b> <b>956-AC</b> <b>4233-ACC</b> <b>4954-ACC</b>
<b>1844, L, LL 315-320 kW (428-435 PS)</b> OM 541.946	04.03→ 12.08	<b>484-OX</b>	(12)	<b>064-AR</b>  <b>4064-AR</b> <b>4080-AR</b>	(Parker Racor, Bio Diesel) <b>4645-FS</b>  <b>627-FX</b>	with coalescing filter  (25) <b>4078-AD</b>  <b>732-AC</b> <b>956-AC</b> <b>4233-ACC</b> <b>4954-ACC</b>
<b>1844, L, LL 230-350 kW (313-476 PS)</b> OM 501 LA, 541.976, 541.992	04.03→ 12.08	<b>484-OX</b>	(12)	<b>064-AR</b>  <b>4080-AR</b>	(Parker Racor, Bio Diesel) <b>4645-FS</b>  <b>627-FX</b>	with coalescing filter  (25) <b>4078-AD</b>  <b>732-AC</b> <b>956-AC</b> <b>4233-ACC</b> <b>4954-ACC</b>
<b>1846 AK 335-355 kW (456-483 PS)</b> OM 541.948, 541.949	04.03→			<b>4064-AR</b> <b>4080-AR</b>	<b>627-FX</b>	
<b>1846 AK 335 kW (456 PS)</b> OM 541.981, 541.995	04.03→			<b>4064-AR</b> <b>4080-AR</b>	<b>4940-UX</b> <b>627-FX</b>	
<b>1846 K 335-355 kW (456-483 PS)</b> OM 541.948	04.03→	<b>484-OX</b>	(25), special equipment	<b>064-AR</b>  <b>4064-AR</b> <b>4080-AR</b> <b>532-AR</b>	(Parker Racor, Bio Diesel) <b>4645-FS</b>  <b>627-FX</b> <b>982-FS</b>	with coalescing filter  <b>4078-AD</b>  <b>732-AC</b> <b>4233-ACC</b>
<b>1846 K 335 kW (456 PS)</b> OM 541.980, 541.994	04.03→	<b>484-OX</b>	(25), special equipment	<b>064-AR</b>  <b>4064-AR</b> <b>4080-AR</b> <b>532-AR</b>	(Parker Racor, Bio Diesel) <b>4645-FS</b>  <b>4940-UX</b> <b>627-FX</b> <b>982-FS</b>	with coalescing filter  <b>4078-AD</b>  <b>732-AC</b> <b>4233-ACC</b>
<b>1846 LS, LLS 335-355 kW (456-483 PS)</b> OM 541.948	04.03→	<b>484-OX</b>	(25), special equipment	<b>064-AR</b>  <b>4064-AR</b> <b>4080-AR</b> <b>532-AR</b>	(Parker Racor, Bio Diesel) <b>4645-FS</b>  <b>627-FX</b> <b>982-FS</b>	with coalescing filter  <b>4078-AD</b>  <b>732-AC</b> <b>4233-ACC</b>

  						
<b>ACTROS MP2 / MP3</b>						
<b>1846 LS, LLS 335 kW (456 PS)</b> OM 541.980	04.03→	<b>484-OX</b>	(25), special equipment	(Parker Racor, Bio Diesel) <b>064-AR</b>  <b>4064-AR</b> <b>4080-AR</b> <b>532-AR</b>	(Parker Racor, Bio Diesel) <b>4645-FS</b>  <b>4940-UX</b> <b>627-FX</b> <b>982-FS</b>	with coalescing filter  <b>4078-AD</b>  <b>732-AC</b> <b>4233-ACC</b>
<b>1846, L, LL 230-355 kW (313-483 PS)</b> OM 501 LA, 541.948	04.03→ 12.08	<b>484-OX</b>	(12)  (25), special equipment	(Parker Racor, Bio Diesel) <b>064-AR</b>  <b>4080-AR</b> <b>532-AR</b>	(Parker Racor, Bio Diesel) <b>4645-FS</b>  <b>627-FX</b> <b>982-FS</b>	with coalescing filter  <b>4078-AD</b>  <b>732-AC</b> <b>4233-ACC</b>
<b>1846, L, LL 335 kW (456 PS)</b> OM 541.980	02.05→ 12.08	<b>484-OX</b>	(12)  (25), special equipment	(Parker Racor, Bio Diesel) <b>064-AR</b>  <b>4064-AR</b> <b>4080-AR</b> <b>532-AR</b>	(Parker Racor, Bio Diesel) <b>4645-FS</b>  <b>627-FX</b> <b>982-FS</b>	with coalescing filter  <b>4078-AD</b>  <b>732-AC</b> <b>4233-ACC</b>
<b>1848 AK 350 kW (476 PS)</b> OM 542.925	04.03→	<b>484-OX</b>		(Parker Racor, Bio Diesel) <b>064-AR</b>  <b>4080-AR</b>	(Parker Racor, Bio Diesel) <b>4645-FS</b>  <b>627-FX</b> <b>982-FS</b>	
<b>1848 AK 335-355 kW (456-483 PS)</b> OM 541.948	04.03→	<b>484-OX</b>		(Parker Racor, Bio Diesel) <b>064-AR</b>  <b>4064-AR</b> <b>4080-AR</b>	(Parker Racor, Bio Diesel) <b>4645-FS</b>  <b>627-FX</b>	
<b>1848 K 350-375 kW (476-510 PS)</b> OM 542.921, 542.940	04.03→	<b>484-OX</b>		(Parker Racor, Bio Diesel) <b>064-AR</b>  <b>4064-AR</b> <b>4080-AR</b>	(Parker Racor, Bio Diesel) <b>4645-FS</b>  <b>627-FX</b> <b>982-FS</b>	<b>4242-AC</b>
<b>1848 K 335-355 kW (456-483 PS)</b> OM 541.948	04.03→	<b>484-OX</b>		(Parker Racor, Bio Diesel) <b>064-AR</b>  <b>4064-AR</b> <b>4080-AR</b> <b>601-AR</b>	(Parker Racor, Bio Diesel) <b>4645-FS</b>  <b>627-FX</b> <b>982-FS</b>	with coalescing filter  (25) <b>305-AD</b>  <b>4078-AD</b>  <b>732-AC</b> <b>956-AC</b> <b>4233-ACC</b> <b>4954-ACC</b>
<b>1848 K 350 kW (476 PS)</b> OM 541.978	04.03→	<b>484-OX</b>		(Parker Racor, Bio Diesel) <b>064-AR</b>  <b>4064-AR</b> <b>4080-AR</b> <b>601-AR</b>	(Parker Racor, Bio Diesel) <b>4645-FS</b>  <b>4940-UX</b> <b>627-FX</b> <b>982-FS</b>	with coalescing filter  (25) <b>305-AD</b>  <b>4078-AD</b>  <b>732-AC</b> <b>956-AC</b> <b>4233-ACC</b> <b>4954-ACC</b>
<b>1848 S, LS 350 kW (476 PS)</b> OM 542.921	04.03→	<b>484-OX</b>		(Parker Racor, Bio Diesel) <b>064-AR</b>  <b>4064-AR</b> <b>4080-AR</b>	(Parker Racor, Bio Diesel) <b>4645-FS</b>  <b>627-FX</b> <b>982-FS</b>	

**M**

  					
<b>ACTROS MP2 / MP3</b>					
<b>1848, L, LL 335-355 kW (456-483 PS)</b> OM 541.948, 541.978	04.03→ 12.08	<b>484-OX</b>	<b>064-AR</b>  <b>4064-AR</b> <b>4080-AR</b>	(Parker Racor, Bio Diesel)  <b>4645-FS</b>  <b>627-FX</b>	
<b>1848, L, LL 350 kW (476 PS)</b> OM 542.921	04.03→	<b>484-OX</b>	<b>064-AR</b>  <b>4064-AR</b> <b>4080-AR</b>	(Parker Racor, Bio Diesel)  <b>4645-FS</b>  <b>627-FX</b> <b>982-FS</b>	
<b>1848, LS, LLS 335-355 kW (456-483 PS)</b> OM 541.948	04.03→	<b>484-OX</b>	<b>064-AR</b>  <b>4064-AR</b>  <b>4080-AR</b> <b>601-AR</b>	(Parker Racor, Bio Diesel)  <b>4645-FS</b>  <b>627-FX</b>  <b>982-FS</b>	with coalescing filter  <b>305-AD</b> <b>4078-AD</b>  <b>732-AC</b> (25) <b>956-AC</b> <b>4233-ACC</b> <b>4954-ACC</b>
<b>1848, LS, LLS 350 kW (476 PS)</b> OM 541.978	04.03→	<b>484-OX</b>	<b>064-AR</b>  <b>4064-AR</b>  <b>4080-AR</b> <b>601-AR</b>	(Parker Racor, Bio Diesel)  <b>4645-FS</b>  <b>4940-UX</b>  <b>627-FX</b> <b>982-FS</b>	with coalescing filter  <b>305-AD</b> <b>4078-AD</b>  <b>732-AC</b> (25) <b>956-AC</b> <b>4233-ACC</b> <b>4954-ACC</b>
<b>1850 AK, 1851 AK 350-375 kW (476-510 PS)</b> OM 542.940, 542.941	04.03→		<b>064-AR</b>  <b>4064-AR</b> <b>4080-AR</b>	(Parker Racor, Bio Diesel)  <b>4645-FS</b>  <b>627-FX</b> <b>982-FS</b>	
<b>1850 AK, 1851 AK 375 kW (510 PS)</b> OM 542.960, 542.961	05.05→		<b>064-AR</b>  <b>4064-AR</b> <b>4080-AR</b>	(Parker Racor, Bio Diesel)  <b>4645-FS</b>  <b>4940-UX</b> <b>627-FX</b> <b>982-FS</b>	
<b>1850, 1851 K 350-375 kW (476-510 PS)</b> OM 542.940	04.03→		<b>064-AR</b>  <b>4080-AR</b>	(Parker Racor, Bio Diesel)  <b>4645-FS</b>  <b>627-FX</b> <b>982-FS</b>	
<b>1850, 1851 K 375 kW (510 PS)</b> OM 542.960	05.05→		<b>064-AR</b>  <b>4080-AR</b>	(Parker Racor, Bio Diesel)  <b>4645-FS</b>  <b>4940-UX</b> <b>627-FX</b> <b>982-FS</b>	
<b>1850, 1851 LS, LLS 350-375 kW (476-510 PS)</b> OM 542.940	04.03→		<b>064-AR</b>  <b>4064-AR</b> <b>4080-AR</b>	(Parker Racor, Bio Diesel)  <b>4645-FS</b>  <b>627-FX</b> <b>982-FS</b>	

**M**

					
<b>ACTROS MP2 / MP3</b> <b>1850, 1851 LS, LLS 375 kW (510 PS)</b> OM 542.960	05.05→			064-AR 4064-AR 4080-AR	(Parker Racor, Bio Diesel) 4645-FS 4940-UX 627-FX 982-FS
<b>1850, 1851, L, LL 350-375 kW (476-510 PS)</b> OM 542.940	04.03→ 12.08	484-OX	(12)	064-AR 4064-AR 4080-AR	(Parker Racor, Bio Diesel) 4645-FS 627-FX with coalescing filter (25) 4078-AD 732-AC 956-AC 4233-ACC 4954-ACC
<b>1850, 1851, L, LL 350-440 kW (476-598 PS)</b> OM 502 LA, 542.960	04.03→ 12.08	484-OX	(12)	064-AR 4080-AR	(Parker Racor, Bio Diesel) 4645-FS 627-FX with coalescing filter (25) 4078-AD 732-AC 956-AC 4233-ACC 4954-ACC
<b>1854 LS 390-395 kW (530-537 PS)</b> OM 542.942	04.03→	484-OX		064-AR 4064-AR 4080-AR	(Parker Racor, Bio Diesel) 4645-FS 627-FX 982-FS
<b>1854, L 390-395 kW (530-537 PS)</b> OM 542.942	04.03→ 12.08	484-OX	(12)	064-AR 4064-AR 4080-AR 601-AR	(Parker Racor, Bio Diesel) 4645-FS 627-FX (25) 305-AD 732-AC 956-AC 4233-ACC 4954-ACC
<b>1854, L 350-440 kW (476-598 PS)</b> OM 502 LA, 542.962	04.03→ 12.08	484-OX	(12)	064-AR 4080-AR 601-AR	(Parker Racor, Bio Diesel) 4645-FS 627-FX (25) 305-AD 732-AC 956-AC 4233-ACC 4954-ACC
<b>1855 LS, LLS 405 kW (551 PS)</b> OM 542.962	06.08→ 12.08	484-OX	(12)	064-AR 4064-AR 4080-AR	(Parker Racor, Bio Diesel) 4645-FS 4940-UX 627-FX 982-FS (Parker Racor) with coalescing filter
<b>1855 LS, LLS 350-440 kW (476-598 PS)</b> OM 502 LA	06.08→ 12.08	484-OX	(12)	064-AR 4080-AR	(Parker Racor, Bio Diesel) 4645-FS 627-FX 982-FS (Parker Racor) with coalescing filter
<b>1855, L, LL 405 kW (551 PS)</b> OM 542.962	06.08→	484-OX		064-AR 4080-AR	(Parker Racor, Bio Diesel) 4645-FS 4940-UX 627-FX 982-FS

**M**





  					
<b>ACTROS MP2 / MP3</b>					
<b>1858 LS</b> 420-425 kW (571-578 PS) OM 542.944	10.02→			<b>064-AR</b>  <b>4064-AR</b> <b>4080-AR</b>	(Parker Racor, Bio Diesel) <b>4645-FS</b>  <b>627-FX</b> <b>982-FS</b>
<b>1858, L</b> 420-425 kW (571-578 PS) OM 542.944	04.03→ 12.08	<b>484-OX</b>	(12)	<b>064-AR</b>  <b>4064-AR</b> <b>4080-AR</b>	(Parker Racor, Bio Diesel) <b>4645-FS</b>  <b>627-FX</b>  with coalescing filter <b>4078-AD</b>  <b>732-AC</b> (25) <b>956-AC</b>  <b>4233-ACC</b> <b>4954-ACC</b>
<b>1858, L</b> 350-440 kW (476-598 PS) OM 502 LA	04.03→ 12.08	<b>484-OX</b>	(12)	<b>064-AR</b>  <b>4080-AR</b>	(Parker Racor, Bio Diesel) <b>4645-FS</b>  <b>627-FX</b>  with coalescing filter <b>4078-AD</b>  <b>732-AC</b> (25) <b>956-AC</b>  <b>4233-ACC</b> <b>4954-ACC</b>
<b>1860 L, LL</b> 350-440 kW (476-598 PS) OM 502 LA	05.05→ 12.08	<b>484-OX</b>	(12)	<b>064-AR</b>  <b>4080-AR</b>	(Parker Racor, Bio Diesel) <b>4645-FS</b>  <b>627-FX</b> <b>982-FS</b>  with coalescing filter <b>4078-AD</b>  <b>732-AC</b> <b>4233-ACC</b>
<b>1860 L, LL</b> 440 kW (598 PS) OM 542.964	06.06→ 12.08	<b>484-OX</b>	(12)	<b>064-AR</b>  <b>4064-AR</b> <b>4080-AR</b>	(Parker Racor, Bio Diesel) <b>4645-FS</b>  <b>627-FX</b> <b>982-FS</b>  with coalescing filter <b>4078-AD</b>  <b>732-AC</b> <b>4233-ACC</b>
<b>1860 LS</b> 440 kW (598 PS) OM 542.964	06.08→	<b>484-OX</b>		<b>064-AR</b>  <b>4064-AR</b> <b>4080-AR</b>	(Parker Racor, Bio Diesel) <b>4645-FS</b>  <b>4940-UX</b> <b>627-FX</b> <b>982-FS</b>
<b>1861 LS</b> 450 kW (612 PS) OM 542.958	05.05→ 12.08	<b>484-OX</b>	(12)	<b>064-AR</b>  <b>4064-AR</b> <b>4080-AR</b>	(Parker Racor, Bio Diesel) <b>4645-FS</b>  <b>627-FX</b>  with coalescing filter <b>4078-AD</b>  <b>732-AC</b> <b>4233-ACC</b>
<b>1861 LS</b> 350-440 kW (476-598 PS) OM 502 LA	05.05→ 12.08	<b>484-OX</b>	(12)	<b>064-AR</b>  <b>4080-AR</b>	(Parker Racor, Bio Diesel) <b>4645-FS</b>  <b>627-FX</b>  with coalescing filter <b>4078-AD</b>  <b>732-AC</b> <b>4233-ACC</b>
<b>2032</b> 230-350 kW (313-476 PS) OM 501 LA, 541.920	04.03→ 12.08	<b>484-OX</b>	(25), special equipment	<b>4064-AR</b>  <b>4080-AR</b> <b>532-AR</b>	(Parker Racor, Bio Diesel) <b>4645-FS</b>  <b>627-FX</b>
<b>2032</b> 230-235 kW (313-320 PS) OM 541.940	04.03→ 12.08	<b>484-OX</b>	(25), special equipment	<b>064-AR</b>  <b>4064-AR</b> <b>4080-AR</b> <b>532-AR</b>	(Parker Racor, Bio Diesel) <b>4645-FS</b>  <b>627-FX</b>

**M**





					
<b>ACTROS MP2 / MP3</b>					
<b>2032 A, AE 230-235 kW (313-320 PS)</b> OM 541.926, 541.940, 541.941	04.03→	<b>484-OX</b>	(25), special equipment	<b>064-AR</b>  <b>4064-AR</b> <b>4080-AR</b> <b>532-AR</b>	(Parker Racor, Bio Diesel)  <b>4645-FS</b>  <b>627-FX</b>
<b>2032 AK 230-235 kW (313-320 PS)</b> OM 541.920, 541.926, 541.940, 541.941, 541.997	04.03→	<b>484-OX</b>	(25), special equipment	<b>064-AR</b>  <b>4064-AR</b> <b>4080-AR</b> <b>532-AR</b>	(Parker Racor, Bio Diesel)  <b>4645-FS</b>  <b>627-FX</b>
<b>2032 AS 230-235 kW (313-320 PS)</b> OM 541.926, 541.941	04.03→	<b>484-OX</b>	(25), special equipment	<b>064-AR</b>  <b>4064-AR</b> <b>4080-AR</b> <b>532-AR</b>	(Parker Racor, Bio Diesel)  <b>4645-FS</b>  <b>627-FX</b>
<b>2032 K 230-350 kW (313-476 PS)</b> OM 501 LA, 541.920, 541.940, 541.996	04.03→ 12.08	<b>484-OX</b>	(25), special equipment	<b>4064-AR</b>  <b>4080-AR</b> <b>532-AR</b>	(Parker Racor, Bio Diesel)  <b>4645-FS</b>
<b>2032 K 235 kW (320 PS)</b> OM 541.970	04.03→ 12.08	<b>484-OX</b>	(25), special equipment	<b>064-AR</b>  <b>4064-AR</b> <b>4080-AR</b> <b>532-AR</b>	(Parker Racor, Bio Diesel)  <b>4645-FS</b>  <b>627-FX</b>
<b>2032 S 230-235 kW (313-320 PS)</b> OM 541.920, 541.940	04.03→	<b>484-OX</b>	(25), special equipment	<b>064-AR</b>  <b>4064-AR</b> <b>4080-AR</b> <b>532-AR</b>	(Parker Racor, Bio Diesel)  <b>4645-FS</b>  <b>627-FX</b>
<b>2036 230-350 kW (313-476 PS)</b> OM 501 LA, 541.922	04.03→ 12.08	<b>484-OX</b>	(25), special equipment	<b>4064-AR</b>  <b>4080-AR</b> <b>532-AR</b>	(Parker Racor, Bio Diesel)  <b>4645-FS</b>  <b>627-FX</b>
<b>2036 260-265 kW (354-360 PS)</b> OM 541.942	04.03→ 12.08	<b>484-OX</b>	(25), special equipment	<b>064-AR</b>  <b>4064-AR</b> <b>4080-AR</b> <b>532-AR</b>	(Parker Racor, Bio Diesel)  <b>4645-FS</b>  <b>627-FX</b>
<b>2036 A, AE 260-265 kW (354-360 PS)</b> OM 541.927, 541.942, 541.943	04.03→	<b>484-OX</b>	(25), special equipment	<b>064-AR</b>  <b>4064-AR</b> <b>4080-AR</b> <b>532-AR</b>	(Parker Racor, Bio Diesel)  <b>4645-FS</b>  <b>627-FX</b>

**M**







					
<b>ACTROS MP2 / MP3</b>					
<b>2036 AK</b> 260-265 kW (354-360 PS) OM 541.927, 541.942, 541.943, 541.999	04.03→	<b>484-OX</b>	(25), special equipment	<b>064-AR</b>  <b>4064-AR</b> <b>4080-AR</b> <b>532-AR</b>	(Parker Racor, Bio Diesel)  <b>4645-FS</b>  <b>627-FX</b>
<b>2036 AS</b> 260-265 kW (354-360 PS) OM 541.927, 541.943	04.03→	<b>484-OX</b>		<b>064-AR</b>  <b>4080-AR</b>	<b>627-FX</b>
<b>2036 K</b> 260-265 kW (354-360 PS) OM 541.922, 541.942	04.03→	<b>484-OX</b>	(25), special equipment	<b>064-AR</b>  <b>4064-AR</b> <b>4080-AR</b> <b>532-AR</b>	(Parker Racor, Bio Diesel)  <b>4645-FS</b>  <b>627-FX</b>
<b>2036 K</b> 265 kW (360 PS) OM 541.972, 541.998	04.03→	<b>484-OX</b>	(25), special equipment	<b>064-AR</b>  <b>4064-AR</b> <b>4080-AR</b> <b>532-AR</b>	(Parker Racor, Bio Diesel)  <b>4645-FS</b>  <b>4940-UX</b> <b>627-FX</b>
<b>2036 S</b> 230-350 kW (313-476 PS) OM 501 LA, 541.942	04.03→ 12.08	<b>484-OX</b>		<b>064-AR</b>  <b>4080-AR</b>	(Parker Racor, Bio Diesel)  <b>4645-FS</b>  <b>627-FX</b>
<b>2036 S</b> 265 kW (360 PS) OM 541.972	04.03→ 12.08	<b>484-OX</b>		<b>064-AR</b>  <b>4064-AR</b> <b>4080-AR</b>	(Parker Racor, Bio Diesel)  <b>4645-FS</b>  <b>627-FX</b>
<b>2040</b> 290-300 kW (394-408 PS) OM 541.923, 541.944	10.02→	<b>484-OX</b>		<b>064-AR</b>  <b>4080-AR</b>	
<b>2041</b> 290-300 kW (394-408 PS) OM 541.944, 541.974	04.03→ 12.08	<b>484-OX</b>	(12)  (25), special equipment	<b>064-AR</b>  <b>4064-AR</b> <b>4080-AR</b> <b>532-AR</b>	(Parker Racor, Bio Diesel)  <b>4645-FS</b>  <b>627-FX</b>  with coalescing filter (25)
<b>2041</b> 230-350 kW (313-476 PS) OM 501 LA, 541.990	04.03→ 12.08	<b>484-OX</b>	(12)  (25), special equipment	<b>064-AR</b>  <b>4080-AR</b> <b>532-AR</b>	(Parker Racor, Bio Diesel)  <b>4645-FS</b>  <b>627-FX</b>  with coalescing filter (25)
<b>2041 AK</b> 290-300 kW (394-408 PS) OM 541.924, 541.944, 541.945	04.03→	<b>484-OX</b>	(25), special equipment	<b>064-AR</b>  <b>4064-AR</b> <b>4080-AR</b> <b>532-AR</b>	(Parker Racor, Bio Diesel)  <b>4645-FS</b>  <b>627-FX</b>  with coalescing filter (25)





**M**

					
<b>ACTROS MP2 / MP3</b>					
<b>2041 AK 300 kW (408 PS)</b> OM 541.991	04.03→	<b>484-OX</b>	(25), special equipment	(Parker Racor, Bio Diesel) <b>064-AR</b>  <b>4064-AR</b> <b>4080-AR</b> <b>532-AR</b>	<b>4645-FS</b>  <b>4940-UX</b> <b>627-FX</b>  with coalescing filter (25) <b>4078-AD</b> <b>732-AC</b> <b>956-AC</b> <b>4233-ACC</b> <b>4954-ACC</b>
<b>2041 AS 290 kW (394 PS)</b> OM 541.924	04.03→			<b>4064-AR</b> <b>4080-AR</b>	<b>627-FX</b>
<b>2041 AS 300 kW (408 PS)</b> OM 541.991	04.03→			<b>4064-AR</b> <b>4080-AR</b>	<b>4940-UX</b> <b>627-FX</b>
<b>2041 K 290-300 kW (394-408 PS)</b> OM 541.923, 541.944	04.03→	<b>484-OX</b>	(25), special equipment	(Parker Racor, Bio Diesel) <b>064-AR</b>  <b>4064-AR</b> <b>4080-AR</b> <b>532-AR</b>	<b>4645-FS</b>  <b>627-FX</b>  with coalescing filter (25) <b>4078-AD</b> <b>732-AC</b> <b>956-AC</b> <b>4233-ACC</b> <b>4954-ACC</b>
<b>2041 K 300 kW (408 PS)</b> OM 541.974, 541.990	04.03→	<b>484-OX</b>	(25), special equipment	(Parker Racor, Bio Diesel) <b>064-AR</b>  <b>4064-AR</b> <b>4080-AR</b> <b>532-AR</b>	<b>4645-FS</b>  <b>4940-UX</b> <b>627-FX</b>  with coalescing filter (25) <b>4078-AD</b> <b>732-AC</b> <b>956-AC</b> <b>4233-ACC</b> <b>4954-ACC</b>
<b>2041 S 290-300 kW (394-408 PS)</b> OM 541.923, 541.944	04.03→	<b>484-OX</b>	(25), special equipment	(Parker Racor, Bio Diesel) <b>064-AR</b>  <b>4064-AR</b> <b>4080-AR</b> <b>532-AR</b>	<b>4645-FS</b>  <b>627-FX</b>  with coalescing filter (25) <b>4078-AD</b> <b>732-AC</b> <b>956-AC</b> <b>4233-ACC</b> <b>4954-ACC</b>
<b>2041 S 300 kW (408 PS)</b> OM 541.974, 541.990	04.03→	<b>484-OX</b>	(25), special equipment	(Parker Racor, Bio Diesel) <b>064-AR</b>  <b>4064-AR</b> <b>4080-AR</b> <b>532-AR</b>	<b>4645-FS</b>  <b>4940-UX</b> <b>627-FX</b>  with coalescing filter (25) <b>4078-AD</b> <b>732-AC</b> <b>956-AC</b> <b>4233-ACC</b> <b>4954-ACC</b>
<b>2044 315-320 kW (428-435 PS)</b> OM 541.946, 541.976	04.03→ 12.08	<b>484-OX</b>	(12)	(Parker Racor, Bio Diesel) <b>064-AR</b>  <b>4064-AR</b> <b>4080-AR</b>	<b>4645-FS</b>  <b>627-FX</b>  with coalescing filter (25) <b>4078-AD</b> <b>732-AC</b> <b>956-AC</b> <b>4233-ACC</b> <b>4954-ACC</b>
<b>2044 230-350 kW (313-476 PS)</b> OM 501 LA, 541.992	04.03→ 12.08	<b>484-OX</b>	(12)	(Parker Racor, Bio Diesel) <b>064-AR</b>  <b>4080-AR</b>	<b>4645-FS</b>  <b>627-FX</b>  with coalescing filter (25) <b>4078-AD</b> <b>732-AC</b> <b>956-AC</b> <b>4233-ACC</b> <b>4954-ACC</b>







**M**

					
<b>ACTROS MP2 / MP3</b>					
<b>2044 AK</b> 315-320 kW (428-435 PS) OM 541.921, 541.947	04.03→	<b>484-OX</b>	<b>4064-AR</b> <b>4080-AR</b>	<b>627-FX</b>	
<b>2044 AK</b> 320 kW (435 PS) OM 541.993	04.03→	<b>484-OX</b>	<b>4064-AR</b> <b>4080-AR</b>	<b>4940-UX</b> <b>627-FX</b>	
<b>2044 AS</b> 315-320 kW (428-435 PS) OM 541.921, 541.947	04.03→	<b>484-OX</b>	<b>4064-AR</b> <b>4080-AR</b>	<b>627-FX</b>	
<b>2044 K</b> 315-320 kW (428-435 PS) OM 541.925, 541.946	04.03→	<b>484-OX</b>	<b>064-AR</b>  <b>4064-AR</b> <b>4080-AR</b>	(Parker Racor, Bio Diesel)  <b>4645-FS</b>  <b>627-FX</b>	with coalescing filter  (25)  <b>4078-AD</b>  <b>732-AC</b>  <b>956-AC</b>  <b>4233-ACC</b>  <b>4954-ACC</b>
<b>2044 K</b> 320 kW (435 PS) OM 541.976, 541.992	04.03→	<b>484-OX</b>	<b>064-AR</b>  <b>4064-AR</b> <b>4080-AR</b>	(Parker Racor, Bio Diesel)  <b>4645-FS</b>  <b>4940-UX</b>  <b>627-FX</b>	with coalescing filter  (25)  <b>4078-AD</b>  <b>732-AC</b>  <b>956-AC</b>  <b>4233-ACC</b>  <b>4954-ACC</b>
<b>2044 S</b> 315-320 kW (428-435 PS) OM 541.925, 541.946	04.03→	<b>484-OX</b>	<b>064-AR</b>  <b>4064-AR</b> <b>4080-AR</b>	(Parker Racor, Bio Diesel)  <b>4645-FS</b>  <b>627-FX</b>	with coalescing filter  (25)  <b>4078-AD</b>  <b>732-AC</b>  <b>956-AC</b>  <b>4233-ACC</b>  <b>4954-ACC</b>
<b>2044 S</b> 320 kW (435 PS) OM 541.976, 541.992	04.03→	<b>484-OX</b>	<b>064-AR</b>  <b>4064-AR</b> <b>4080-AR</b>	(Parker Racor, Bio Diesel)  <b>4645-FS</b>  <b>4940-UX</b>  <b>627-FX</b>	with coalescing filter  (25)  <b>4078-AD</b>  <b>732-AC</b>  <b>956-AC</b>  <b>4233-ACC</b>  <b>4954-ACC</b>
<b>2046</b> 230-355 kW (313-483 PS) OM 501 LA, 541.948	04.03→ 12.08	<b>484-OX</b>	<b>4064-AR</b>  <b>4080-AR</b>	(Parker Racor, Bio Diesel)  <b>4645-FS</b>  <b>627-FX</b>	
<b>2046</b> 335 kW (456 PS) OM 541.980	02.05→ 12.08	<b>484-OX</b>	<b>064-AR</b>  <b>4064-AR</b> <b>4080-AR</b>	(Parker Racor, Bio Diesel)  <b>4645-FS</b>  <b>627-FX</b>	
<b>2046 AK</b> 335-355 kW (456-483 PS) OM 541.948, 541.949	04.03→	<b>484-OX</b>	<b>4064-AR</b> <b>4080-AR</b>	<b>627-FX</b>	
<b>2046 AK</b> 335 kW (456 PS) OM 541.995	04.03→	<b>484-OX</b>	<b>4064-AR</b> <b>4080-AR</b>	<b>4940-UX</b> <b>627-FX</b>	
<b>2046 AS</b> 335-355 kW (456-483 PS) OM 541.948	04.03→		<b>4064-AR</b> <b>4080-AR</b>	<b>627-FX</b>	
<b>2046 K</b> 335-355 kW (456-483 PS) OM 541.948	04.03→	<b>484-OX</b>	<b>064-AR</b>  <b>4064-AR</b> <b>4080-AR</b>	(Parker Racor, Bio Diesel)  <b>4645-FS</b>  <b>627-FX</b>	

**M**

					
<b>ACTROS MP2 / MP3</b>					
<b>2046 K</b> 335 kW (456 PS) OM 541.980, 541.994	04.03→	<b>484-OX</b>		<b>064-AR</b>  <b>4064-AR</b> <b>4080-AR</b>	(Parker Racor, Bio Diesel) <b>4645-FS</b>  <b>4940-UX</b> <b>627-FX</b>
<b>2046 S</b> 335-355 kW (456-483 PS) OM 541.948	04.03→	<b>484-OX</b>		<b>064-AR</b>  <b>4064-AR</b> <b>4080-AR</b>	(Parker Racor, Bio Diesel) <b>4645-FS</b>  <b>627-FX</b>
<b>2046 S</b> 335 kW (456 PS) OM 541.980	04.03→	<b>484-OX</b>		<b>064-AR</b>  <b>4064-AR</b> <b>4080-AR</b>	(Parker Racor, Bio Diesel) <b>4645-FS</b>  <b>4940-UX</b> <b>627-FX</b>
<b>2048</b> 350 kW (476 PS) OM 541.978	06.08→	<b>484-OX</b>		<b>4064-AR</b> <b>4080-AR</b>	<b>4940-UX</b> <b>627-FX</b>
<b>2048 AK</b> 335-355 kW (456-483 PS) OM 541.948	04.03→		(25), special equipment	<b>064-AR</b>  <b>4064-AR</b> <b>4080-AR</b> <b>532-AR</b>	(Parker Racor, Bio Diesel) <b>4645-FS</b>  <b>627-FX</b>
<b>2048 AS</b> 335-355 kW (456-483 PS) OM 541.948	04.03→ 12.08		(25), special equipment	<b>064-AR</b>  <b>4064-AR</b> <b>4080-AR</b> <b>532-AR</b>	(Parker Racor, Bio Diesel) <b>4645-FS</b>  <b>627-FX</b>
<b>2048 AS</b> 350 kW (476 PS) OM 542.925	04.03→	<b>484-OX</b>		<b>064-AR</b>  <b>4064-AR</b> <b>4080-AR</b>	(Parker Racor, Bio Diesel) <b>4645-FS</b>  <b>627-FX</b> <b>982-FS</b>
<b>2048 K</b> 350 kW (476 PS) OM 541.978	04.03→ 12.08	<b>484-OX</b>	(12)  (25), special equipment	<b>064-AR</b>  <b>4064-AR</b> <b>4080-AR</b> <b>532-AR</b>	(Parker Racor, Bio Diesel) <b>4645-FS</b>  <b>627-FX</b> (Parker Racor) <b>982-FS</b>  with coalescing filter <b>4078-AD</b> <b>732-AC</b> <b>4233-ACC</b>
<b>2048 K</b> 230-350 kW (313-476 PS) OM 501 LA	04.03→ 12.08	<b>484-OX</b>	(12)  (25), special equipment	<b>4064-AR</b>  <b>4080-AR</b> <b>532-AR</b>	(Parker Racor, Bio Diesel) <b>4645-FS</b>  <b>627-FX</b> (Parker Racor) <b>982-FS</b>  with coalescing filter <b>4078-AD</b> <b>732-AC</b> <b>4233-ACC</b>
<b>2048 S</b> 335-355 kW (456-483 PS) OM 541.948	06.08→	<b>484-OX</b>		<b>4064-AR</b> <b>4080-AR</b>	<b>627-FX</b>
<b>2048 S</b> 350 kW (476 PS) OM 541.978	06.08→	<b>484-OX</b>		<b>4064-AR</b> <b>4080-AR</b>	<b>4940-UX</b> <b>627-FX</b>





**M**

					
<b>ACTROS MP2 / MP3</b>					
<b>2050 S</b> 350-375 kW (476-510 PS) OM 542.940, 542.941	04.03→ 12.08	<b>484-OX</b>	(12)   <b>064-AR</b>  <b>4064-AR</b>  <b>4080-AR</b>	(Parker Racor, Bio Diesel)  <b>4645-FS</b>  <b>627-FX</b>	with coalescing filter  (25)  <b>4078-AD</b>  <b>732-AC</b>  <b>956-AC</b>  <b>4233-ACC</b>  <b>4954-ACC</b>
<b>2050 S</b> 350-440 kW (476-598 PS) OM 502 LA	04.03→ 12.08	<b>484-OX</b>	(12)   <b>064-AR</b>  <b>4080-AR</b>	(Parker Racor, Bio Diesel)  <b>4645-FS</b>  <b>627-FX</b>	with coalescing filter  (25)  <b>4078-AD</b>  <b>732-AC</b>  <b>956-AC</b>  <b>4233-ACC</b>  <b>4954-ACC</b>
<b>2051 AS</b> 350-375 kW (476-510 PS) OM 542.940	04.03→		<b>064-AR</b>  <b>4080-AR</b>	<b>627-FX</b>	
<b>2051 AS</b> 375 kW (510 PS) OM 542.960	05.05→		<b>064-AR</b>  <b>4080-AR</b>	<b>4940-UX</b>  <b>627-FX</b>	
<b>2051 S</b> 350-375 kW (476-510 PS) OM 542.940	06.08→		<b>064-AR</b>  <b>4064-AR</b>  <b>4080-AR</b>	(Parker Racor, Bio Diesel)  <b>4645-FS</b>  <b>627-FX</b>  <b>982-FS</b>	
<b>2051 S</b> 375 kW (510 PS) OM 542.960	06.08→		<b>064-AR</b>  <b>4064-AR</b>  <b>4080-AR</b>	(Parker Racor, Bio Diesel)  <b>4645-FS</b>  <b>4940-UX</b>  <b>627-FX</b>  <b>982-FS</b>	
<b>2054 S</b> 390-395 kW (530-537 PS) OM 542.942	04.03→ 12.08	<b>484-OX</b>	(12)   <b>064-AR</b>  <b>4064-AR</b>  <b>4080-AR</b>	(Parker Racor, Bio Diesel)  <b>4645-FS</b>  <b>627-FX</b>	with coalescing filter  (25)  <b>4078-AD</b>  <b>956-AC</b>  <b>4233-ACC</b>  <b>4954-ACC</b>
<b>2054 S</b> 350-440 kW (476-598 PS) OM 502 LA	04.03→ 12.08	<b>484-OX</b>	(12)   <b>064-AR</b>  <b>4080-AR</b>	(Parker Racor, Bio Diesel)  <b>4645-FS</b>  <b>627-FX</b>	with coalescing filter  (25)  <b>4078-AD</b>  <b>956-AC</b>  <b>4233-ACC</b>  <b>4954-ACC</b>
<b>2055 S</b> 405 kW (551 PS) OM 542.962	06.08→ 12.08	<b>484-OX</b>	(12)   <b>064-AR</b>  <b>4064-AR</b>  <b>4080-AR</b>	(Parker Racor, Bio Diesel)  <b>4645-FS</b>  <b>4940-UX</b>  <b>627-FX</b>  <b>982-FS</b>  (Parker Racor)	with coalescing filter  <b>4078-AD</b>  <b>732-AC</b>  <b>4233-ACC</b>
<b>2055 S</b> 350-440 kW (476-598 PS) OM 502 LA	06.08→ 12.08	<b>484-OX</b>	(12)   <b>064-AR</b>  <b>4080-AR</b>	(Parker Racor, Bio Diesel)  <b>4645-FS</b>  <b>627-FX</b>  <b>982-FS</b>  (Parker Racor)	with coalescing filter  <b>4078-AD</b>  <b>732-AC</b>  <b>4233-ACC</b>

**M**









					
<b>ACTROS MP2 / MP3</b>					
<b>2432 LS 235 kW (320 PS)</b> OM 541.970	06.08→ 12.08	<b>484-OX</b>	(25), special equipment	<b>064-AR</b>  <b>4080-AR</b> <b>532-AR</b>	(Parker Racor, Bio Diesel)  <b>4645-FS</b>
<b>2432 LS 230-350 kW (313-476 PS)</b> OM 501 LA, 541.996	06.08→ 12.08	<b>484-OX</b>	(25), special equipment	<b>4080-AR</b>  <b>532-AR</b>	(Parker Racor, Bio Diesel)  <b>4645-FS</b>
<b>2436 LS 265 kW (360 PS)</b> OM 541.972	06.08→ 12.08	<b>484-OX</b>	(25), special equipment	<b>064-AR</b>  <b>4080-AR</b> <b>532-AR</b>	(Parker Racor, Bio Diesel)  <b>4645-FS</b>  <b>627-FX</b>
<b>2436 LS 230-350 kW (313-476 PS)</b> OM 501 LA, 541.998	06.08→ 12.08	<b>484-OX</b>	(25), special equipment	<b>4080-AR</b>  <b>532-AR</b>	(Parker Racor, Bio Diesel)  <b>4645-FS</b>  <b>627-FX</b>
<b>2441 LS 300 kW (408 PS)</b> OM 541.974, 541.990	06.08→	<b>484-OX</b>		<b>4080-AR</b>	<b>4940-UX</b> <b>627-FX</b>
<b>2444 LS 320 kW (435 PS)</b> OM 541.976, 541.992	06.08→	<b>484-OX</b>		<b>4080-AR</b>	<b>627-FX</b>
<b>2446 LS 335 kW (456 PS)</b> OM 541.980, 541.994	06.08→	<b>484-OX</b>		<b>4080-AR</b>	<b>4940-UX</b> <b>627-FX</b>
<b>2448 LS 230-350 kW (313-476 PS)</b> OM 501 LA, 541.978	06.08→ 12.08	<b>484-OX</b>	(25), special equipment	<b>4080-AR</b>  <b>532-AR</b>	(Parker Racor, Bio Diesel)  <b>4645-FS</b>  <b>627-FX</b>
<b>2451 LS 375 kW (510 PS)</b> OM 542.960	06.08→	<b>484-OX</b>		<b>4080-AR</b>	(Parker Racor, Bio Diesel)  <b>4645-FS</b>  <b>4940-UX</b> <b>627-FX</b> <b>982-FS</b>
<b>2455 LS 405 kW (551 PS)</b> OM 542.962	06.08→	<b>484-OX</b>		<b>4080-AR</b>	(Parker Racor, Bio Diesel)  <b>4645-FS</b>  <b>4940-UX</b> <b>627-FX</b> <b>982-FS</b>
<b>2460 LS 440 kW (598 PS)</b> OM 542.964	06.08→	<b>484-OX</b>		<b>4080-AR</b>	(Parker Racor, Bio Diesel)  <b>4645-FS</b>  <b>4940-UX</b> <b>627-FX</b> <b>982-FS</b>
<b>2532 LS 230-235 kW (313-320 PS)</b> OM 541.920, 541.940	04.03→	<b>484-OX</b>	(25), special equipment	<b>4064-AR</b>  <b>4080-AR</b> <b>532-AR</b>	(Parker Racor, Bio Diesel)  <b>4645-FS</b>  <b>627-FX</b> <b>982-FS</b>

**M**





					
<b>ACTROS MP2 / MP3</b>					
2532 LS 235 kW (320 PS) OM 541.970	04.03→	<b>484-OX</b>	(25), special equipment	<b>4064-AR</b>  <b>4080-AR</b> <b>532-AR</b>	(Parker Racor, Bio Diesel) <b>4645-FS</b>  <b>4940-UX</b> <b>627-FX</b>  <b>982-FS</b>
2532 LS 230-235 kW (313-320 PS) OM 541.920, 541.940	04.03→	<b>484-OX</b>	(25), special equipment	<b>064-AR</b>  <b>4064-AR</b> <b>4080-AR</b> <b>532-AR</b>	(Parker Racor, Bio Diesel) <b>4645-FS</b>  <b>627-FX</b> <b>982-FS</b>  with coalescing filter <b>4078-AD</b>  <b>732-AC</b> <b>4233-ACC</b>
2532 LS 235 kW (320 PS) OM 541.970	04.03→	<b>484-OX</b>	(25), special equipment	<b>064-AR</b>  <b>4064-AR</b> <b>4080-AR</b> <b>532-AR</b>	(Parker Racor, Bio Diesel) <b>4645-FS</b>  <b>4940-UX</b> <b>627-FX</b> <b>982-FS</b>  with coalescing filter <b>4078-AD</b>  <b>732-AC</b> <b>4233-ACC</b>
2532, L, LL 230-350 kW (313-476 PS) OM 501 LA, 541.920, 541.996	04.03→ 12.08	<b>484-OX</b>	(12)  (25), special equipment	<b>4064-AR</b>  <b>4080-AR</b> <b>532-AR</b>	(Parker Racor, Bio Diesel) <b>4645-FS</b>  <b>627-FX</b> <b>982-FS</b>  (Parker Racor) with coalescing filter <b>4078-AD</b>  <b>732-AC</b> <b>4233-ACC</b>
2532, L, LL 230-235 kW (313-320 PS) OM 541.940, 541.970	04.03→ 12.08	<b>484-OX</b>	(12)  (25), special equipment	<b>064-AR</b>  <b>4064-AR</b> <b>4080-AR</b> <b>532-AR</b>	(Parker Racor, Bio Diesel) <b>4645-FS</b>  <b>627-FX</b> <b>982-FS</b>  (Parker Racor) with coalescing filter <b>4078-AD</b>  <b>732-AC</b> <b>4233-ACC</b>
2532, L, LL 230-235 kW (313-320 PS) OM 541.920, 541.940	04.03→	<b>484-OX</b>		<b>4064-AR</b> <b>4080-AR</b>	<b>627-FX</b>
2532, L, LL 235 kW (320 PS) OM 541.970, 541.996	04.03→	<b>484-OX</b>		<b>4064-AR</b> <b>4080-AR</b>	<b>4940-UX</b> <b>627-FX</b>
2536 LS 260-265 kW (354-360 PS) OM 541.922, 541.942, 541.943	04.03→	<b>484-OX</b>		<b>064-AR</b>  <b>4064-AR</b> <b>4080-AR</b>	(Parker Racor, Bio Diesel) <b>4645-FS</b>  <b>627-FX</b> <b>982-FS</b>
2536 LS 265 kW (360 PS) OM 541.972	04.03→	<b>484-OX</b>		<b>064-AR</b>  <b>4064-AR</b> <b>4080-AR</b>	(Parker Racor, Bio Diesel) <b>4645-FS</b>  <b>4940-UX</b> <b>627-FX</b> <b>982-FS</b>
2536 LS 260-265 kW (354-360 PS) OM 541.922, 541.942, 541.943	04.03→	<b>484-OX</b>	(25), special equipment	<b>064-AR</b>  <b>4064-AR</b> <b>4080-AR</b> <b>532-AR</b>	(Parker Racor, Bio Diesel) <b>4645-FS</b>  <b>627-FX</b>  with coalescing filter <b>4078-AD</b>  <b>732-AC</b> (25) <b>956-AC</b> <b>4233-ACC</b>  <b>4954-ACC</b>





**M**











  						
<b>ACTROS MP2 / MP3</b>						
<b>2536 LS 265 kW (360 PS)</b> OM 541.972	04.03→	<b>484-OX</b>	(25), special equipment	<b>064-AR</b>  <b>4064-AR</b> <b>4080-AR</b> <b>532-AR</b>	(Parker Racor, Bio Diesel) <b>4645-FS</b>  <b>4940-UX</b> <b>627-FX</b>	with coalescing filter  (25)  <b>4078-AD</b> <b>732-AC</b> <b>956-AC</b> <b>4233-ACC</b> <b>4954-ACC</b>
<b>2536 LS</b>	06.08→			<b>4080-AR</b>		
<b>2536, L, LL 230-350 kW (313-476 PS)</b> OM 501 LA, 541.922, 541.943, 541.972, 541.998	04.03→ 12.08	<b>484-OX</b>	(12)  (25), special equipment	<b>064-AR</b>  <b>4064-AR</b> <b>4080-AR</b> <b>532-AR</b>	(Parker Racor, Bio Diesel) <b>4645-FS</b>  <b>627-FX</b>	with coalescing filter  (25)  <b>4078-AD</b> <b>732-AC</b> <b>956-AC</b> <b>4233-ACC</b> <b>4954-ACC</b>
<b>2536, L, LL 260-265 kW (354-360 PS)</b> OM 541.942	04.03→ 12.08	<b>484-OX</b>	(12)  (25), special equipment	<b>064-AR</b>  <b>4064-AR</b> <b>4080-AR</b> <b>532-AR</b>	(Parker Racor, Bio Diesel) <b>4645-FS</b>  <b>627-FX</b>	with coalescing filter  (25)  <b>4078-AD</b> <b>732-AC</b> <b>956-AC</b> <b>4233-ACC</b> <b>4954-ACC</b>
<b>2536, L, LL 260-265 kW (354-360 PS)</b> OM 541.922, 541.942, 541.943	04.03→	<b>484-OX</b>	(25), special equipment	<b>064-AR</b>  <b>4064-AR</b> <b>4080-AR</b> <b>532-AR</b>	(Parker Racor, Bio Diesel) <b>4645-FS</b>  <b>627-FX</b> <b>982-FS</b>	
<b>2536, L, LL 265 kW (360 PS)</b> OM 541.972, 541.998	04.03→	<b>484-OX</b>	(25), special equipment	<b>064-AR</b>  <b>4064-AR</b> <b>4080-AR</b> <b>532-AR</b>	(Parker Racor, Bio Diesel) <b>4645-FS</b>  <b>4940-UX</b> <b>627-FX</b> <b>982-FS</b>	
<b>2541 LS 290-300 kW (394-408 PS)</b> OM 541.923, 541.944, 541.990	04.03→	<b>484-OX</b>		<b>064-AR</b>  <b>4064-AR</b> <b>4080-AR</b>	(Parker Racor, Bio Diesel) <b>4645-FS</b>  <b>627-FX</b> <b>982-FS</b>	
<b>2541 LS 290-300 kW (394-408 PS)</b> OM 541.923, 541.944	04.03→	<b>484-OX</b>		<b>064-AR</b>  <b>4064-AR</b> <b>4080-AR</b>	(Parker Racor, Bio Diesel) <b>4645-FS</b>  <b>627-FX</b>	with coalescing filter  (25)  <b>4078-AD</b> <b>732-AC</b> <b>956-AC</b> <b>4233-ACC</b> <b>4954-ACC</b>
<b>2541 LS 300 kW (408 PS)</b> OM 541.974	06.08→	<b>484-OX</b>		<b>4080-AR</b>	<b>4940-UX</b> <b>627-FX</b>	

**M**

					
<b>ACTROS MP2 / MP3</b>					
<b>2541, L, LL 230-350 kW (313-476 PS)</b> OM 501 LA, 541.923	04.03→ 12.08	<b>484-OX</b>	(12) <b>4064-AR</b>  <b>4080-AR</b>	(Parker Racor, Bio Diesel)  <b>4645-FS</b>  <b>627-FX</b>	with coalescing filter  (25) <b>4078-AD</b>  <b>732-AC</b>  <b>956-AC</b>  <b>4233-ACC</b>  <b>4954-ACC</b>
<b>2541, L, LL 290-300 kW (394-408 PS)</b> OM 541.944	04.03→ 12.08	<b>484-OX</b>	(12) <b>064-AR</b>  <b>4064-AR</b>  <b>4080-AR</b>	(Parker Racor, Bio Diesel)  <b>4645-FS</b>  <b>627-FX</b>	with coalescing filter  (25) <b>4078-AD</b>  <b>732-AC</b>  <b>956-AC</b>  <b>4233-ACC</b>  <b>4954-ACC</b>
<b>2541, L, LL 300 kW (408 PS)</b> OM 541.974, 541.990	04.03→ 12.08	<b>484-OX</b>	(12) <b>4064-AR</b>  <b>4080-AR</b>	(Parker Racor, Bio Diesel)  <b>4645-FS</b>  <b>4940-UX</b>  <b>627-FX</b>	with coalescing filter  (25) <b>4078-AD</b>  <b>732-AC</b>  <b>956-AC</b>  <b>4233-ACC</b>  <b>4954-ACC</b>
<b>2541, L, LL 290-300 kW (394-408 PS)</b> OM 541.923, 541.944	04.03→	<b>484-OX</b>	<b>064-AR</b>  <b>4064-AR</b>  <b>4080-AR</b>	(Parker Racor, Bio Diesel)  <b>4645-FS</b>  <b>627-FX</b>  <b>982-FS</b>	
<b>2541, L, LL 300 kW (408 PS)</b> OM 541.974, 541.990	04.03→	<b>484-OX</b>	<b>064-AR</b>  <b>4064-AR</b>  <b>4080-AR</b>	(Parker Racor, Bio Diesel)  <b>4645-FS</b>  <b>4940-UX</b>  <b>627-FX</b>  <b>982-FS</b>	
<b>2544 LS 315-320 kW (428-435 PS)</b> OM 541.925, 541.946	04.03→	<b>484-OX</b>	<b>4064-AR</b>  <b>4080-AR</b>	(Parker Racor, Bio Diesel)  <b>4645-FS</b>  <b>627-FX</b>  <b>982-FS</b>	
<b>2544 LS 320 kW (435 PS)</b> OM 541.976, 541.992	04.03→	<b>484-OX</b>	<b>4064-AR</b>  <b>4080-AR</b>	(Parker Racor, Bio Diesel)  <b>4645-FS</b>  <b>4940-UX</b>  <b>627-FX</b>  <b>982-FS</b>	
<b>2544 LS 315-320 kW (428-435 PS)</b> OM 541.925, 541.946	04.03→	<b>484-OX</b>	<b>4064-AR</b>  <b>4080-AR</b>	<b>627-FX</b>	
<b>2544 LS 320 kW (435 PS)</b> OM 541.976	04.03→	<b>484-OX</b>	<b>4064-AR</b>  <b>4080-AR</b>	<b>4940-UX</b>  <b>627-FX</b>	
<b>2544 LS 320 kW (435 PS)</b> OM 541.976	06.08→		<b>4080-AR</b>	<b>4940-UX</b>  <b>627-FX</b>  <b>647-FP</b>	

						
<b>ACTROS MP2 / MP3</b>						
<b>2544, L, LL 230-350 kW (313-476 PS)</b> OM 501 LA, 541.925, 541.976, 541.992	04.03→ 12.08	<b>484-OX</b>	(12)	<b>4064-AR</b>	(Parker Racor, Bio Diesel) <b>4645-FS</b> <b>627-FX</b>	with coalescing filter (25) <b>4078-AD</b> <b>732-AC</b> <b>956-AC</b> <b>4233-ACC</b> <b>4954-ACC</b>
<b>2544, L, LL 315-320 kW (428-435 PS)</b> OM 541.946	04.03→ 12.08	<b>484-OX</b>	(12)	<b>064-AR</b> <b>4064-AR</b>	(Parker Racor, Bio Diesel) <b>4645-FS</b> <b>627-FX</b>	with coalescing filter (25) <b>4078-AD</b> <b>732-AC</b> <b>956-AC</b> <b>4233-ACC</b> <b>4954-ACC</b>
<b>2544, L, LL 315-320 kW (428-435 PS)</b> OM 541.925, 541.946	04.03→	<b>484-OX</b>		<b>064-AR</b> <b>4064-AR</b> <b>4080-AR</b>	(Parker Racor, Bio Diesel) <b>4645-FS</b> <b>627-FX</b> <b>982-FS</b>	
<b>2544, L, LL 320 kW (435 PS)</b> OM 541.976, 541.992	04.03→	<b>484-OX</b>		<b>064-AR</b> <b>4064-AR</b> <b>4080-AR</b>	(Parker Racor, Bio Diesel) <b>4645-FS</b> <b>4940-UX</b> <b>627-FX</b> <b>982-FS</b>	
<b>2546 LS 230-355 kW (313-483 PS)</b> OM 501 LA, 541.948, 541.994	04.03→ 12.08	<b>484-OX</b>	(12)  (25), special equipment	<b>4064-AR</b> <b>4080-AR</b> <b>532-AR</b>	(Parker Racor, Bio Diesel) <b>4645-FS</b> <b>627-FX</b> <b>982-FS</b>  (Parker Racor)	with coalescing filter <b>4078-AD</b> <b>732-AC</b> <b>4233-ACC</b>
<b>2546 LS 335-355 kW (456-483 PS)</b> OM 541.948	04.03→	<b>484-OX</b>	(25), special equipment	<b>064-AR</b> <b>4064-AR</b> <b>4080-AR</b> <b>532-AR</b>	(Parker Racor, Bio Diesel) <b>4645-FS</b> <b>627-FX</b> <b>982-FS</b>	
<b>2546 LS 335 kW (456 PS)</b> OM 541.980	04.03→	<b>484-OX</b>	(25), special equipment	<b>064-AR</b> <b>4064-AR</b> <b>4080-AR</b> <b>532-AR</b>	(Parker Racor, Bio Diesel) <b>4645-FS</b> <b>4940-UX</b> <b>627-FX</b> <b>982-FS</b>	
<b>2546 LS 335 kW (456 PS)</b> OM 541.980	02.05→ 12.08	<b>484-OX</b>	(12)  (25), special equipment	<b>064-AR</b> <b>4064-AR</b> <b>4080-AR</b> <b>532-AR</b>	(Parker Racor, Bio Diesel) <b>4645-FS</b> <b>627-FX</b> <b>982-FS</b>  (Parker Racor)	with coalescing filter <b>4078-AD</b> <b>732-AC</b> <b>4233-ACC</b>
<b>2546 LS</b>	06.08→			<b>4080-AR</b>		
<b>2546 LS</b>	06.08→			<b>4080-AR</b>		

**M**

  					
<b>ACTROS MP2 / MP3</b>					
2546, L, LL 230-355 kW (313-483 PS) OM 501 LA, 541.948	04.03→	484-OX	(12)  (25), special equipment	4064-AR  4080-AR 532-AR  (Parker Racor, Bio Diesel)  (Parker Racor)	4645-FS  627-FX 982-FS  with coalescing filter  (25)  4078-AD 732-AC 956-AC 4233-ACC 4954-ACC
2546, L, LL 335 kW (456 PS) OM 541.980, 541.994	04.03→	484-OX	(12)  (25), special equipment	4064-AR  4080-AR 532-AR  (Parker Racor, Bio Diesel)  (Parker Racor)	4645-FS  4940-UX 627-FX 982-FS  with coalescing filter  (25)  4078-AD 732-AC 956-AC 4233-ACC 4954-ACC
2546, L, LL 335-355 kW (456-483 PS) OM 541.948	04.03→	484-OX	(25), special equipment	4064-AR  4080-AR 532-AR  (Parker Racor, Bio Diesel)	4645-FS  627-FX 982-FS
2546, L, LL 335 kW (456 PS) OM 541.980, 541.994	04.03→	484-OX	(25), special equipment	4064-AR  4080-AR 532-AR  (Parker Racor, Bio Diesel)	4645-FS  4940-UX 627-FX 982-FS
2548 L 350-375 kW (476-510 PS) OM 542.921, 542.940	04.03→	484-OX		064-AR  4064-AR 4080-AR  (Parker Racor, Bio Diesel)	4645-FS  627-FX 982-FS
2548 LS 230-355 kW (313-483 PS) OM 501 LA, 541.948	04.03→ 12.08	484-OX	(12)  (25), special equipment	4064-AR  4080-AR 532-AR  (Parker Racor, Bio Diesel)  (Parker Racor)	4645-FS  627-FX 982-FS  with coalescing filter  4078-AD 732-AC 4233-ACC
2548 LS 335-355 kW (456-483 PS) OM 541.948	04.03→	484-OX		064-AR  4064-AR 4080-AR  (Parker Racor, Bio Diesel)	4645-FS  627-FX 982-FS
2548 LS 350 kW (476 PS) OM 541.978	04.03→	484-OX		064-AR  4064-AR 4080-AR  (Parker Racor, Bio Diesel)	4645-FS  4940-UX 627-FX 982-FS
2548 LS 350 kW (476 PS) OM 541.978	02.05→ 12.08	484-OX	(12)  (25), special equipment	064-AR  4064-AR 4080-AR 532-AR  (Parker Racor, Bio Diesel)  (Parker Racor)	4645-FS  627-FX 982-FS  with coalescing filter  4078-AD 732-AC 4233-ACC
2548 LS	06.08→			4080-AR	









**M**

  					
<b>ACTROS MP2 / MP3</b>					
<b>2548, L,LL 335-355 kW (456-483 PS)</b> OM 541.948, 541.978	04.03→ 12.08	<b>484-OX</b>	(25), special equipment	<b>064-AR</b>  <b>4064-AR</b> <b>4080-AR</b> <b>532-AR</b>	(Parker Racor, Bio Diesel)  <b>4645-FS</b>  <b>627-FX</b>
<b>2548, L,LL 335-355 kW (456-483 PS)</b> OM 541.948	04.03→	<b>484-OX</b>	(25), special equipment	<b>064-AR</b>  <b>4064-AR</b> <b>4080-AR</b> <b>532-AR</b>	(Parker Racor, Bio Diesel)  <b>4645-FS</b>  <b>627-FX</b> <b>982-FS</b>
<b>2548, L,LL 350 kW (476 PS)</b> OM 541.978	04.03→	<b>484-OX</b>	(25), special equipment	<b>064-AR</b>  <b>4064-AR</b> <b>4080-AR</b> <b>532-AR</b>	(Parker Racor, Bio Diesel)  <b>4645-FS</b>  <b>4940-UX</b> <b>627-FX</b> <b>982-FS</b>
<b>2550 LS 350-375 kW (476-510 PS)</b> OM 542.940	04.03→	<b>484-OX</b>		<b>4080-AR</b>	(Parker Racor, Bio Diesel)  <b>4645-FS</b>  <b>627-FX</b> <b>982-FS</b>
<b>2550, LS 350-440 kW (476-598 PS)</b> OM 502 LA, 542.940	04.03→ 12.08	<b>4527-OX</b>  <b>484-OX</b>	(12)	<b>4064-AR</b>  <b>4080-AR</b>	(Parker Racor, Bio Diesel)  <b>4645-FS</b>  <b>627-FX</b>  with coalescing filter (25) <b>4078-AD</b> <b>732-AC</b> <b>956-AC</b> <b>4233-ACC</b> <b>4954-ACC</b>
<b>2551 LS 350-440 kW (476-598 PS)</b> OM 502 LA	04.03→ 12.08	<b>484-OX</b>	(12)	<b>4064-AR</b>  <b>4080-AR</b>	(Parker Racor, Bio Diesel)  <b>4645-FS</b>  <b>627-FX</b> (Parker Racor) <b>982-FS</b>  with coalescing filter <b>4078-AD</b> <b>732-AC</b> <b>4233-ACC</b>
<b>2551 LS 375 kW (510 PS)</b> OM 542.960	05.05→ 12.08	<b>484-OX</b>	(12)	<b>064-AR</b>  <b>4064-AR</b> <b>4080-AR</b>	(Parker Racor, Bio Diesel)  <b>4645-FS</b>  <b>627-FX</b> (Parker Racor) <b>982-FS</b>  with coalescing filter <b>4078-AD</b> <b>732-AC</b> <b>4233-ACC</b>
<b>2551, L, LL 375 kW (510 PS)</b> OM 542.960	05.05→	<b>484-OX</b>		<b>064-AR</b>  <b>4064-AR</b> <b>4080-AR</b>	(Parker Racor, Bio Diesel)  <b>4645-FS</b>  <b>4940-UX</b> <b>627-FX</b> <b>982-FS</b>
<b>2551, L, LL 375 kW (510 PS)</b> OM 542.960	05.05→	<b>484-OX</b>		<b>064-AR</b>  <b>4064-AR</b> <b>4080-AR</b>	(Parker Racor, Bio Diesel)  <b>4645-FS</b>  <b>4940-UX</b> <b>627-FX</b> <b>982-FS</b>

**M**





							
<b>ACTROS MP2 / MP3</b>							
<b>2553 L</b> 390-395 kW (530-537 PS) OM 542.920, 542.942	04.03→		<b>484-OX</b>		<b>064-AR</b>  <b>4064-AR</b> <b>4080-AR</b>	(Parker Racor, Bio Diesel) <b>4645-FS</b>  <b>627-FX</b> <b>982-FS</b>	
<b>2554 LS</b> 390-395 kW (530-537 PS) OM 542.942	04.03→		<b>484-OX</b>		<b>064-AR</b>  <b>4080-AR</b>	(Parker Racor, Bio Diesel) <b>4645-FS</b>  <b>627-FX</b> <b>982-FS</b>	
<b>2554, L</b> 390-395 kW (530-537 PS) OM 542.942	04.03→ 12.08		<b>484-OX</b>	(12)	<b>064-AR</b>  <b>4064-AR</b> <b>4080-AR</b>	(Parker Racor, Bio Diesel) <b>4645-FS</b>  <b>627-FX</b>	with coalescing filter  (25) <b>4078-AD</b> <b>732-AC</b> <b>956-AC</b> <b>4233-ACC</b> <b>4954-ACC</b>
<b>2554, L</b> 350-440 kW (476-598 PS) OM 502 LA	04.03→ 12.08		<b>484-OX</b>	(12)	<b>4064-AR</b>  <b>4080-AR</b>	(Parker Racor, Bio Diesel) <b>4645-FS</b>  <b>627-FX</b>	with coalescing filter  (25) <b>4078-AD</b> <b>732-AC</b> <b>956-AC</b> <b>4233-ACC</b> <b>4954-ACC</b>
<b>2555 LS</b> 405 kW (551 PS) OM 542.962	09.05→ 12.08		<b>484-OX</b>	(12)	<b>064-AR</b>  <b>4064-AR</b> <b>4080-AR</b>	(Parker Racor, Bio Diesel) <b>4645-FS</b>  <b>627-FX</b> <b>982-FS</b> (Parker Racor)	with coalescing filter  <b>4078-AD</b> <b>732-AC</b> <b>4233-ACC</b>
<b>2555 LS</b> 350-440 kW (476-598 PS) OM 502 LA	09.05→ 12.08		<b>484-OX</b>	(12)	<b>4064-AR</b>  <b>4080-AR</b>	(Parker Racor, Bio Diesel) <b>4645-FS</b>  <b>627-FX</b> <b>982-FS</b> (Parker Racor)	with coalescing filter  <b>4078-AD</b> <b>732-AC</b> <b>4233-ACC</b>
<b>2555, L, LL</b> 405 kW (551 PS) OM 542.962	04.03→		<b>484-OX</b>		<b>064-AR</b>  <b>4064-AR</b> <b>4080-AR</b>	(Parker Racor, Bio Diesel) <b>4645-FS</b>  <b>4940-UX</b> <b>627-FX</b> <b>982-FS</b>	
<b>2555, L, LL</b> 405 kW (551 PS) OM 542.962	04.03→		<b>484-OX</b>		<b>064-AR</b>  <b>4064-AR</b> <b>4080-AR</b>	(Parker Racor, Bio Diesel) <b>4645-FS</b>  <b>4940-UX</b> <b>627-FX</b> <b>982-FS</b>	
<b>2558, L</b> 420-425 kW (571-578 PS) OM 542.944	04.03→ 12.08		<b>484-OX</b>	(12)→	<b>064-AR</b>  <b>4080-AR</b> <b>4064-AR</b>	(Parker Racor, Bio Diesel) <b>4645-FS</b>  <b>627-FX</b>	with coalescing filter  (25) <b>4078-AD</b> <b>732-AC</b> <b>956-AC</b> <b>4233-ACC</b> <b>4954-ACC</b>

**M**





  					
<b>ACTROS MP2 / MP3</b>					
<b>2558, L 350-440 kW (476-598 PS)</b> OM 502 LA	04.03→ 12.08	<b>484-OX</b>	(12)→ <b>4080-AR</b>  <b>4064-AR</b>	(Parker Racor, Bio Diesel) <b>4645-FS</b>  <b>627-FX</b>	with coalescing filter  (25) <b>4078-AD</b> <b>732-AC</b> <b>956-AC</b> <b>4233-ACC</b> <b>4954-ACC</b>
<b>2560, L, LL 350-440 kW (476-598 PS)</b> OM 502 LA	04.03→ 12.08	<b>484-OX</b>	(12) <b>4064-AR</b>  <b>4080-AR</b>	(Parker Racor, Bio Diesel) <b>4645-FS</b>  <b>627-FX</b>  (Parker Racor) <b>982-FS</b>	<b>732-AC</b>  <b>4233-ACC</b>
<b>2560, L, LL 440 kW (598 PS)</b> OM 542.964	05.05→ 12.08	<b>484-OX</b>	(12) <b>064-AR</b>  <b>4064-AR</b>  <b>4080-AR</b>	(Parker Racor, Bio Diesel) <b>4645-FS</b>  <b>627-FX</b>  (Parker Racor) <b>982-FS</b>	<b>732-AC</b>  <b>4233-ACC</b>
<b>2560, L, LL 440 kW (598 PS)</b> OM 542.964	05.05→	<b>484-OX</b>	<b>064-AR</b>  <b>4064-AR</b>  <b>4080-AR</b>	(Parker Racor, Bio Diesel) <b>4645-FS</b>  <b>4940-UX</b>  <b>627-FX</b>  <b>982-FS</b>	
<b>2631 K, LK 230-235 kW (313-320 PS)</b> OM 541.920, 541.940	04.03→	<b>484-OX</b>	<b>4064-AR</b>  <b>4080-AR</b>	<b>627-FX</b>	
<b>2631 L 230-235 kW (313-320 PS)</b> OM 541.920, 541.940	04.03→	<b>484-OX</b>	<b>4064-AR</b>  <b>4080-AR</b>	<b>627-FX</b>	
<b>2631 LS 230 kW (313 PS)</b> OM 541.920	10.02→	<b>484-OX</b>	<b>4064-AR</b>  <b>4080-AR</b>	<b>627-FX</b>	
<b>2631 LS 230-235 kW (313-320 PS)</b> OM 541.920, 541.940	10.09→	<b>484-OX</b>	<b>4064-AR</b>  <b>4080-AR</b>	<b>627-FX</b>	
<b>2632 K, LK 230-235 kW (313-320 PS)</b> OM 541.940	04.03→	<b>484-OX</b>	<b>064-AR</b>  <b>4064-AR</b>  <b>4080-AR</b>	(Parker Racor, Bio Diesel) <b>4645-FS</b>  <b>627-FX</b>	with coalescing filter  (25) <b>4078-AD</b> <b>732-AC</b> <b>956-AC</b> <b>4233-ACC</b> <b>4954-ACC</b>
<b>2632 K, LK 235 kW (320 PS)</b> OM 541.970, 541.996	04.03→	<b>484-OX</b>	<b>064-AR</b>  <b>4064-AR</b>  <b>4080-AR</b>	(Parker Racor, Bio Diesel) <b>4645-FS</b>  <b>4940-UX</b>  <b>627-FX</b>	with coalescing filter  (25) <b>4078-AD</b> <b>732-AC</b> <b>956-AC</b> <b>4233-ACC</b> <b>4954-ACC</b>
<b>2632 LS 230-235 kW (313-320 PS)</b> OM 541.940	04.03→	<b>484-OX</b>	<b>064-AR</b>  <b>4064-AR</b>  <b>4080-AR</b>	(Parker Racor, Bio Diesel) <b>4645-FS</b>  <b>627-FX</b>	with coalescing filter  (25) <b>4078-AD</b> <b>732-AC</b> <b>956-AC</b> <b>4233-ACC</b> <b>4954-ACC</b>

**M**







					
<b>ACTROS MP2 / MP3</b>					
<b>2632 LS 235 kW (320 PS)</b> OM 541.970, 541.996	04.03→	<b>484-OX</b>	<b>064-AR</b>  <b>4064-AR</b> <b>4080-AR</b>	(Parker Racor, Bio Diesel)  <b>4645-FS</b>  <b>4940-UX</b> <b>627-FX</b>	with coalescing filter  (25)  <b>4078-AD</b>  <b>732-AC</b> <b>956-AC</b> <b>4233-ACC</b> <b>4954-ACC</b>
<b>2632 LS 235 kW (320 PS)</b> OM 541.970, 541.996	10.09→	<b>484-OX</b>	<b>4080-AR</b>	<b>4940-UX</b>	
<b>2632, L, LL 230-235 kW (313-320 PS)</b> OM 541.940, 541.970	04.03→ 12.08	<b>484-OX</b>	(12) 09.03→ <b>4064-AR</b> <b>4080-AR</b>	(Parker Racor, Bio Diesel)  <b>4645-FS</b>  <b>627-FX</b>	with coalescing filter  (25)  <b>4078-AD</b>  <b>732-AC</b> <b>956-AC</b> <b>4233-ACC</b> <b>4954-ACC</b>
<b>2632, L, LL 230-350 kW (313-476 PS)</b> OM 501 LA, 541.996	04.03→ 12.08	<b>484-OX</b>	(12) 09.03→ <b>4064-AR</b> <b>4080-AR</b>	(Parker Racor, Bio Diesel)  <b>4645-FS</b>  <b>627-FX</b>	with coalescing filter  (25)  <b>4078-AD</b>  <b>732-AC</b> <b>956-AC</b> <b>4233-ACC</b> <b>4954-ACC</b>
<b>2635 K, LK 260-265 kW (354-360 PS)</b> OM 541.922, 541.942	04.03→	<b>484-OX</b>	<b>4064-AR</b> <b>4080-AR</b>	<b>627-FX</b>	
<b>2635 L 260-265 kW (354-360 PS)</b> OM 541.922, 541.942	04.03→	<b>484-OX</b>	<b>4064-AR</b> <b>4080-AR</b>	<b>627-FX</b>	
<b>2635 LS 260-265 kW (354-360 PS)</b> OM 541.922, 541.942	10.02→	<b>484-OX</b>	<b>4064-AR</b> <b>4080-AR</b>	<b>627-FX</b>	
<b>2635 LS 260-265 kW (354-360 PS)</b> OM 541.922, 541.942	10.09→	<b>484-OX</b>	<b>4064-AR</b> <b>4080-AR</b>	<b>627-FX</b>	
<b>2636 K, LK 260-265 kW (354-360 PS)</b> OM 541.942	04.03→	<b>484-OX</b>	<b>064-AR</b>  <b>4064-AR</b> <b>4080-AR</b>	(Parker Racor, Bio Diesel)  <b>4645-FS</b>  <b>627-FX</b>	with coalescing filter  (25)  <b>4078-AD</b>  <b>732-AC</b> <b>956-AC</b> <b>4233-ACC</b> <b>4954-ACC</b>
<b>2636 K, LK 265 kW (360 PS)</b> OM 541.972, 541.998	04.03→	<b>484-OX</b>	<b>064-AR</b>  <b>4064-AR</b> <b>4080-AR</b>	(Parker Racor, Bio Diesel)  <b>4645-FS</b>  <b>4940-UX</b> <b>627-FX</b>	with coalescing filter  (25)  <b>4078-AD</b>  <b>732-AC</b> <b>956-AC</b> <b>4233-ACC</b> <b>4954-ACC</b>
<b>2636 LS 230-350 kW (313-476 PS)</b> OM 501 LA, 541.942, 541.998	04.03→ 12.08	<b>484-OX</b>	<b>4064-AR</b>  <b>4080-AR</b>	(Parker Racor, Bio Diesel)  <b>4645-FS</b>  <b>627-FX</b>	
<b>2636 LS 265 kW (360 PS)</b> OM 541.972	02.05→ 12.08	<b>484-OX</b>	<b>064-AR</b>  <b>4064-AR</b> <b>4080-AR</b>	(Parker Racor, Bio Diesel)  <b>4645-FS</b>  <b>627-FX</b>	
<b>2636 LS 265 kW (360 PS)</b> OM 541.972, 541.998	10.09→	<b>484-OX</b>	<b>4064-AR</b> <b>4080-AR</b>	<b>4940-UX</b> <b>627-FX</b>	





**M**

						
<b>ACTROS MP2 / MP3</b>						
<b>2636, L, LL 260-265 kW (354-360 PS)</b> OM 541.942	04.03→ 12.08	<b>484-OX</b>	(12) 09.03→ <b>4064-AR</b> <b>4080-AR</b>	<b>064-AR</b> <b>4064-AR</b> <b>4080-AR</b>	(Parker Racor, Bio Diesel) <b>4645-FS</b> <b>627-FX</b>	with coalescing filter  (25) <b>4078-AD</b> <b>732-AC</b> <b>956-AC</b> <b>4233-ACC</b> <b>4954-ACC</b>
<b>2636, L, LL 230-350 kW (313-476 PS)</b> OM 501 LA, 541.972, 541.998	04.03→ 12.08	<b>484-OX</b>	(12) 09.03→ <b>4064-AR</b> <b>4080-AR</b>	<b>064-AR</b> <b>4064-AR</b> <b>4080-AR</b>	(Parker Racor, Bio Diesel) <b>4645-FS</b> <b>627-FX</b>	with coalescing filter  (25) <b>4078-AD</b> <b>732-AC</b> <b>956-AC</b> <b>4233-ACC</b> <b>4954-ACC</b>
<b>2640 K, LK 290-300 kW (394-408 PS)</b> OM 541.923, 541.944	04.03→	<b>484-OX</b>		<b>4064-AR</b> <b>4080-AR</b>	<b>627-FX</b>	
<b>2640 L 290-300 kW (394-408 PS)</b> OM 541.923, 541.944	04.03→	<b>484-OX</b>		<b>4064-AR</b> <b>4080-AR</b>	<b>627-FX</b>	
<b>2640 LS 290-300 kW (394-408 PS)</b> OM 541.944	10.02→	<b>484-OX</b>		<b>4064-AR</b> <b>4080-AR</b>	<b>627-FX</b>	
<b>2640 LS 290-300 kW (394-408 PS)</b> OM 541.923, 541.944	10.09→	<b>484-OX</b>		<b>4064-AR</b> <b>4080-AR</b>	<b>4940-UX</b> <b>627-FX</b>	
<b>2641 K, LK 290-300 kW (394-408 PS)</b> OM 541.944	04.03→	<b>484-OX</b>	(25), special equipment	<b>064-AR</b> <b>4064-AR</b> <b>4080-AR</b> <b>532-AR</b>	(Parker Racor, Bio Diesel) <b>4645-FS</b> <b>627-FX</b>	with coalescing filter  (25) <b>4078-AD</b> <b>732-AC</b> <b>956-AC</b> <b>4233-ACC</b> <b>4954-ACC</b>
<b>2641 K, LK 300 kW (408 PS)</b> OM 541.974, 541.990	04.03→	<b>484-OX</b>	(25), special equipment	<b>064-AR</b> <b>4064-AR</b> <b>4080-AR</b> <b>532-AR</b>	(Parker Racor, Bio Diesel) <b>4645-FS</b> <b>4940-UX</b> <b>627-FX</b>	with coalescing filter  (25) <b>4078-AD</b> <b>732-AC</b> <b>956-AC</b> <b>4233-ACC</b> <b>4954-ACC</b>
<b>2641 LS 300 kW (408 PS)</b> OM 541.974, 541.990	10.09→	<b>484-OX</b>		<b>4064-AR</b> <b>4080-AR</b>	<b>4940-UX</b> <b>627-FX</b>	
<b>2641 S, LS 290-300 kW (394-408 PS)</b> OM 541.944	04.03→	<b>484-OX</b>	(25), special equipment	<b>064-AR</b> <b>4064-AR</b> <b>4080-AR</b> <b>532-AR</b>	(Parker Racor, Bio Diesel) <b>4645-FS</b> <b>627-FX</b>	with coalescing filter  (25) <b>4078-AD</b> <b>732-AC</b> <b>956-AC</b> <b>4233-ACC</b> <b>4954-ACC</b>
<b>2641 S, LS 300 kW (408 PS)</b> OM 541.974, 541.990	04.03→	<b>484-OX</b>	(25), special equipment	<b>064-AR</b> <b>4064-AR</b> <b>4080-AR</b> <b>532-AR</b>	(Parker Racor, Bio Diesel) <b>4645-FS</b> <b>4940-UX</b> <b>627-FX</b>	with coalescing filter  (25) <b>4078-AD</b> <b>732-AC</b> <b>956-AC</b> <b>4233-ACC</b> <b>4954-ACC</b>





**M**

							
<b>ACTROS MP2 / MP3</b>							
<b>2641, L, LL 290-300 kW (394-408 PS)</b> OM 541.944, 541.974	04.03→ 12.08	<b>484-OX</b>	(12)  (25), special equipment 09.03→	<b>064-AR</b>  <b>4064-AR</b> <b>532-AR</b> <b>4080-AR</b>	(Parker Racor, Bio Diesel) <b>4645-FS</b>  <b>627-FX</b>	with coalescing filter  (25)	<b>4078-AD</b>  <b>732-AC</b> <b>956-AC</b>  <b>4233-ACC</b> <b>4954-ACC</b>
<b>2641, L, LL 230-350 kW (313-476 PS)</b> OM 501 LA, 541.990	04.03→ 12.08	<b>484-OX</b>	(12)  (25), special equipment 09.03→	<b>064-AR</b>  <b>532-AR</b> <b>4080-AR</b>	(Parker Racor, Bio Diesel) <b>4645-FS</b>  <b>627-FX</b>	with coalescing filter  (25)	<b>4078-AD</b>  <b>732-AC</b> <b>956-AC</b>  <b>4233-ACC</b> <b>4954-ACC</b>
<b>2643 K, LK 315-320 kW (428-435 PS)</b> OM 541.925, 541.946	04.03→	<b>484-OX</b>		<b>4064-AR</b> <b>4080-AR</b>	<b>627-FX</b>		
<b>2643 L 315-320 kW (428-435 PS)</b> OM 541.925, 541.946	04.03→	<b>484-OX</b>		<b>4064-AR</b> <b>4080-AR</b>	<b>627-FX</b>		
<b>2643 LS 315-320 kW (428-435 PS)</b> OM 541.925, 541.946	10.09→	<b>484-OX</b>		<b>4064-AR</b> <b>4080-AR</b>	<b>627-FX</b>		
<b>2643 LS 320 kW (435 PS)</b> OM 541.976, 541.992	10.09→	<b>484-OX</b>		<b>4064-AR</b> <b>4080-AR</b>	<b>4940-UX</b> <b>627-FX</b>		
<b>2644 K, LK 315-320 kW (428-435 PS)</b> OM 541.946	04.03→	<b>484-OX</b>		<b>064-AR</b>  <b>4064-AR</b> <b>4080-AR</b>	(Parker Racor, Bio Diesel) <b>4645-FS</b>  <b>627-FX</b>	with coalescing filter  (25)	<b>4078-AD</b>  <b>732-AC</b> <b>956-AC</b>  <b>4233-ACC</b> <b>4954-ACC</b>
<b>2644 K, LK 320 kW (435 PS)</b> OM 541.976, 541.992	04.03→	<b>484-OX</b>		<b>064-AR</b>  <b>4064-AR</b> <b>4080-AR</b>	(Parker Racor, Bio Diesel) <b>4645-FS</b>  <b>4940-UX</b> <b>627-FX</b>	with coalescing filter  (25)	<b>4078-AD</b>  <b>732-AC</b> <b>956-AC</b>  <b>4233-ACC</b> <b>4954-ACC</b>
<b>2644 S, LS 315-320 kW (428-435 PS)</b> OM 541.925, 541.946	04.03→	<b>484-OX</b>		<b>064-AR</b>  <b>4064-AR</b> <b>4080-AR</b>	(Parker Racor, Bio Diesel) <b>4645-FS</b>  <b>627-FX</b>	with coalescing filter  (25)	<b>4078-AD</b>  <b>732-AC</b> <b>956-AC</b>  <b>4233-ACC</b> <b>4954-ACC</b>
<b>2644 S, LS 320 kW (435 PS)</b> OM 541.976, 541.992	04.03→	<b>484-OX</b>		<b>064-AR</b>  <b>4064-AR</b> <b>4080-AR</b>	(Parker Racor, Bio Diesel) <b>4645-FS</b>  <b>4940-UX</b> <b>627-FX</b>	with coalescing filter  (25)	<b>4078-AD</b>  <b>732-AC</b> <b>956-AC</b>  <b>4233-ACC</b> <b>4954-ACC</b>

**M**

					
<b>ACTROS MP2 / MP3</b>					
<b>2644, L, LL</b> 315-320 kW (428-435 PS) OM 541.946, 541.976	04.03→ 12.08	<b>484-OX</b>	(12) 09.03→ <b>4064-AR</b> <b>4080-AR</b>	(Parker Racor, Bio Diesel) <b>4645-FS</b> <b>627-FX</b>	with coalescing filter (25) <b>4078-AD</b> <b>732-AC</b> <b>956-AC</b> <b>4233-ACC</b> <b>4954-ACC</b>
<b>2644, L, LL</b> 230-350 kW (313-476 PS) OM 501 LA, 541.992	04.03→ 12.08	<b>484-OX</b>	(12) 09.03→ <b>4064-AR</b> <b>4080-AR</b>	(Parker Racor, Bio Diesel) <b>4645-FS</b> <b>627-FX</b>	with coalescing filter (25) <b>4078-AD</b> <b>732-AC</b> <b>956-AC</b> <b>4233-ACC</b> <b>4954-ACC</b>
<b>2646 K, LK</b> 335-355 kW (456-483 PS) OM 541.948	04.03→	<b>484-OX</b>	(25), special equipment <b>4064-AR</b> <b>4080-AR</b> <b>532-AR</b>	(Parker Racor, Bio Diesel) <b>4645-FS</b> <b>627-FX</b>	with coalescing filter (25) <b>4078-AD</b> <b>732-AC</b> <b>956-AC</b> <b>4233-ACC</b> <b>4954-ACC</b>
<b>2646 K, LK</b> 335 kW (456 PS) OM 541.980, 541.994	04.03→	<b>484-OX</b>	(25), special equipment <b>4064-AR</b> <b>4080-AR</b> <b>532-AR</b>	(Parker Racor, Bio Diesel) <b>4645-FS</b> <b>4940-UX</b> <b>627-FX</b>	with coalescing filter (25) <b>4078-AD</b> <b>732-AC</b> <b>956-AC</b> <b>4233-ACC</b> <b>4954-ACC</b>
<b>2646 LS</b> 335-355 kW (456-483 PS) OM 541.948	10.09→	<b>484-OX</b>	<b>4064-AR</b> <b>4080-AR</b>	<b>627-FX</b>	
<b>2646 LS</b> 335 kW (456 PS) OM 541.994	10.09→	<b>484-OX</b>	<b>4064-AR</b> <b>4080-AR</b>	<b>4940-UX</b> <b>627-FX</b>	
<b>2646 S, LS</b> 335-355 kW (456-483 PS) OM 541.948	04.03→	<b>484-OX</b>	(25), special equipment <b>4064-AR</b> <b>4080-AR</b> <b>532-AR</b>	(Parker Racor, Bio Diesel) <b>4645-FS</b> <b>627-FX</b>	with coalescing filter (25) <b>4078-AD</b> <b>732-AC</b> <b>956-AC</b> <b>4233-ACC</b> <b>4954-ACC</b>
<b>2646 S, LS</b> 335 kW (456 PS) OM 541.980, 541.994	04.03→	<b>484-OX</b>	(25), special equipment <b>4064-AR</b> <b>4080-AR</b> <b>532-AR</b>	(Parker Racor, Bio Diesel) <b>4645-FS</b> <b>4940-UX</b> <b>627-FX</b>	with coalescing filter (25) <b>4078-AD</b> <b>732-AC</b> <b>956-AC</b> <b>4233-ACC</b> <b>4954-ACC</b>
<b>2646, L, LL</b> 230-355 kW (313-483 PS) OM 501 LA, 541.948	04.03→	<b>484-OX</b>	(12) (25), special equipment 09.03→ <b>4064-AR</b> <b>532-AR</b> <b>4080-AR</b>	(Parker Racor, Bio Diesel) <b>4645-FS</b> <b>627-FX</b>	with coalescing filter (25) <b>4078-AD</b> <b>732-AC</b> <b>956-AC</b> <b>4233-ACC</b> <b>4954-ACC</b>





**M**

					
<b>ACTROS MP2 / MP3</b>					
<b>2646, L, LL 335 kW (456 PS)</b> OM 541.980, 541.994	04.03→	<b>484-OX</b>	(12)  (25), special equipment 09.03→	<b>4064-AR</b>  <b>532-AR</b>  <b>4080-AR</b>	(Parker Racor, Bio Diesel) <b>4645-FS</b>  <b>4940-UX</b>  <b>627-FX</b>  with coalescing filter  (25) <b>4078-AD</b>  <b>732-AC</b>  <b>956-AC</b> <b>4233-ACC</b> <b>4954-ACC</b>
<b>2648 K, LK 335-355 kW (456-483 PS)</b> OM 541.948, 541.978	04.03→ 12.08	<b>484-OX</b>		<b>064-AR</b>  <b>4064-AR</b>  <b>4080-AR</b>	(Parker Racor, Bio Diesel) <b>4645-FS</b>  <b>627-FX</b>
<b>2648 K, LK 350-375 kW (476-510 PS)</b> OM 542.921, 542.940	04.03→	<b>484-OX</b>		<b>064-AR</b>  <b>4064-AR</b>  <b>4080-AR</b>	(Parker Racor, Bio Diesel) <b>4645-FS</b>  <b>627-FX</b>  <b>982-FS</b>
<b>2648 L 350-375 kW (476-510 PS)</b> OM 542.921, 542.940	04.03→	<b>484-OX</b>		<b>064-AR</b>  <b>4064-AR</b>  <b>4080-AR</b>	(Parker Racor, Bio Diesel) <b>4645-FS</b>  <b>627-FX</b>  <b>982-FS</b>
<b>2648 LS 350 kW (476 PS)</b> OM 542.921	10.02→	<b>484-OX</b>		<b>064-AR</b>  <b>4064-AR</b>  <b>4080-AR</b>	(Parker Racor, Bio Diesel) <b>4645-FS</b>  <b>627-FX</b>  <b>982-FS</b>
<b>2648 LS 335-355 kW (456-483 PS)</b> OM 541.948	10.09→			<b>4064-AR</b>  <b>4080-AR</b>	<b>627-FX</b>
<b>2648 S, LS 335-355 kW (456-483 PS)</b> OM 541.948	04.03→	<b>484-OX</b>		<b>064-AR</b>  <b>4064-AR</b>  <b>4080-AR</b>	(Parker Racor, Bio Diesel) <b>4645-FS</b>  <b>627-FX</b>
<b>2648 S, LS 350 kW (476 PS)</b> OM 541.978	04.03→	<b>484-OX</b>		<b>064-AR</b>  <b>4064-AR</b>  <b>4080-AR</b>	(Parker Racor, Bio Diesel) <b>4645-FS</b>  <b>4940-UX</b>  <b>627-FX</b>
<b>2648, L, LL 335-355 kW (456-483 PS)</b> OM 541.948	04.03→	<b>484-OX</b>		<b>4064-AR</b>  <b>4080-AR</b>	<b>627-FX</b>
<b>2648, L, LL 350 kW (476 PS)</b> OM 541.978	04.03→	<b>484-OX</b>		<b>4064-AR</b>  <b>4080-AR</b>	<b>4940-UX</b>  <b>627-FX</b>
<b>2650 K, 2651 K, LK 350-440 kW</b> (476-598 PS) OM 502 LA, 542.940	04.03→ 12.08	<b>484-OX</b>	(12)	<b>4064-AR</b>  <b>4080-AR</b>	(Parker Racor, Bio Diesel) <b>4645-FS</b>  <b>627-FX</b>  (Parker Racor) <b>982-FS</b>  with coalescing filter  <b>4078-AD</b>  <b>732-AC</b> <b>4233-ACC</b>
<b>2650 K, 2651 K, LK 375 kW (510 PS)</b> OM 542.960	05.05→ 12.08	<b>484-OX</b>	(12)	<b>064-AR</b>  <b>4064-AR</b>  <b>4080-AR</b>	(Parker Racor, Bio Diesel) <b>4645-FS</b>  <b>4940-UX</b>  <b>627-FX</b>  (Parker Racor) <b>982-FS</b>  with coalescing filter  <b>4078-AD</b>  <b>732-AC</b> <b>4233-ACC</b>

**M**









					
<b>ACTROS MP2 / MP3</b>					
<b>2650 S, LS 350-375 kW (476-510 PS)</b> OM 542.940	04.03→			064-AR 4064-AR 4080-AR	(Parker Racor, Bio Diesel) 4645-FS 627-FX 982-FS
<b>2650, L, 2651,L, LL 350-375 kW (476-510 PS)</b> OM 542.940	04.03→ 12.08	484-OX	(12) 09.03→	064-AR 4064-AR 4080-AR	(Parker Racor, Bio Diesel) 4645-FS 627-FX with coalescing filter (25) 4078-AD 732-AC 956-AC 4233-ACC 4954-ACC
<b>2650, L, 2651,L, LL 350-440 kW (476-598 PS)</b> OM 502 LA	04.03→ 12.08	484-OX	(12) 09.03→	064-AR 4064-AR 4080-AR	(Parker Racor, Bio Diesel) 4645-FS 627-FX with coalescing filter (25) 4078-AD 732-AC 956-AC 4233-ACC 4954-ACC
<b>2651 L 375 kW (510 PS)</b> OM 542.960	05.05→	484-OX		064-AR 4064-AR 4080-AR	(Parker Racor, Bio Diesel) 4645-FS 4940-UX 627-FX 982-FS
<b>2651 LS 375 kW (510 PS)</b> OM 542.960	10.09→	484-OX		4064-AR 4080-AR	(Parker Racor, Bio Diesel) 4645-FS 4940-UX 627-FX 982-FS
<b>2651 S, LS 375 kW (510 PS)</b> OM 542.960	05.05→	484-OX		064-AR 4064-AR 4080-AR	(Parker Racor, Bio Diesel) 4645-FS 4940-UX 627-FX 982-FS
<b>2653 K, LK 390-395 kW (530-537 PS)</b> OM 542.920, 542.942	04.03→	484-OX		064-AR 4064-AR 4080-AR	(Parker Racor, Bio Diesel) 4645-FS 627-FX 982-FS
<b>2653 L 390 kW (530 PS)</b> OM 542.920	04.03→	484-OX		064-AR 4064-AR 4080-AR	(Parker Racor, Bio Diesel) 4645-FS 627-FX 982-FS
<b>2653 LS 390-395 kW (530-537 PS)</b> OM 542.920, 542.942	10.09→	484-OX		4064-AR 4080-AR	(Parker Racor, Bio Diesel) 4645-FS 627-FX 982-FS
<b>2654 K, LK, 2655 K, LK 350-440 kW (476-598 PS)</b> OM 502 LA, 542.942	04.03→ 12.08	484-OX	(12)	4064-AR 4080-AR	(Parker Racor, Bio Diesel) 4645-FS 627-FX 982-FS with coalescing filter (Parker Racor) 4078-AD 732-AC 4233-ACC

**M**





					
<b>ACTROS MP2 / MP3</b>					
<b>2654 K, LK, 2655 K, LK 405 kW</b> (551 PS) OM 542.962	07.05→ 12.08	<b>484-OX</b>	(12) <b>4064-AR</b> <b>4080-AR</b>	(Parker Racor, Bio Diesel) <b>4645-FS</b>  (Parker Racor) <b>627-FX</b> <b>982-FS</b>	with coalescing filter <b>4078-AD</b>  <b>732-AC</b> <b>4233-ACC</b>
<b>2654 S, LS 390-395 kW (530-537 PS)</b> OM 542.920, 542.942	04.03→	<b>484-OX</b>	<b>064-AR</b>  <b>4064-AR</b> <b>4080-AR</b>	(Parker Racor, Bio Diesel) <b>4645-FS</b>  <b>627-FX</b> <b>982-FS</b>	
<b>2654, L, 2655, L, LL 390-395 kW</b> (530-537 PS) OM 542.942	04.03→ 12.08	<b>484-OX</b>	(12) 09.03→ <b>4064-AR</b> <b>4080-AR</b>	(Parker Racor, Bio Diesel) <b>4645-FS</b>  <b>627-FX</b>	with coalescing filter <b>4078-AD</b>  (25) <b>732-AC</b> <b>956-AC</b> <b>4233-ACC</b> <b>4954-ACC</b>
<b>2654, L, 2655, L, LL 350-440 kW</b> (476-598 PS) OM 502 LA, 542.962	04.03→ 12.08	<b>484-OX</b>	(12) 09.03→ <b>4064-AR</b> <b>4080-AR</b>	(Parker Racor, Bio Diesel) <b>4645-FS</b>  <b>627-FX</b>	with coalescing filter <b>4078-AD</b>  (25) <b>732-AC</b> <b>956-AC</b> <b>4233-ACC</b> <b>4954-ACC</b>
<b>2655 LS 405 kW (551 PS)</b> OM 542.962	10.09→	<b>484-OX</b>	<b>4064-AR</b>  <b>4080-AR</b>	(Parker Racor, Bio Diesel) <b>4645-FS</b>  <b>4940-UX</b> <b>627-FX</b> <b>982-FS</b>	
<b>2655 S, LS 405 kW (551 PS)</b> OM 542.962	04.03→	<b>484-OX</b>	<b>064-AR</b>  <b>4064-AR</b> <b>4080-AR</b>	(Parker Racor, Bio Diesel) <b>4645-FS</b>  <b>4940-UX</b> <b>627-FX</b> <b>982-FS</b>	
<b>2658 K, LK 420-425 kW (571-578 PS)</b> OM 542.944	04.03→	<b>484-OX</b>	<b>064-AR</b>  <b>4080-AR</b>	(Parker Racor, Bio Diesel) <b>4645-FS</b>  <b>627-FX</b> <b>982-FS</b>	
<b>2658 L 420-425 kW (571-578 PS)</b> OM 542.944	04.03→ 12.08	<b>484-OX</b>	(12) 09.03→ <b>4064-AR</b> <b>4080-AR</b>	(Parker Racor, Bio Diesel) <b>4645-FS</b>  <b>627-FX</b>	with coalescing filter <b>4078-AD</b>  (25) <b>732-AC</b> <b>956-AC</b> <b>4233-ACC</b> <b>4954-ACC</b>
<b>2658 L 350-440 kW (476-598 PS)</b> OM 502 LA	04.03→ 12.08	<b>484-OX</b>	(12) 09.03→ <b>4064-AR</b> <b>4080-AR</b>	(Parker Racor, Bio Diesel) <b>4645-FS</b>  <b>627-FX</b>	with coalescing filter <b>4078-AD</b>  (25) <b>732-AC</b> <b>956-AC</b> <b>4233-ACC</b> <b>4954-ACC</b>

**M**



  					
<b>ACTROS MP2 / MP3</b>					
<b>2658 LS</b> 420-425 kW (571-578 PS) OM 542.944	04.03→	<b>484-OX</b>	<b>064-AR</b>	(Parker Racor, Bio Diesel)	<b>4645-FS</b>  <b>627-FX</b>  <b>982-FS</b>
<b>2660 L, LL</b> 440 kW (598 PS) OM 542.964	05.05→ 12.08	<b>484-OX</b>	(12) <b>064-AR</b>  <b>4064-AR</b>  <b>4080-AR</b>	(Parker Racor, Bio Diesel)  (Parker Racor)	with coalescing filter <b>4078-AD</b>  <b>732-AC</b>  <b>4233-ACC</b>
<b>2660 L, LL</b> 350-440 kW (476-598 PS) OM 502 LA	05.05→ 12.08	<b>484-OX</b>	(12) <b>064-AR</b>  <b>4080-AR</b>	(Parker Racor, Bio Diesel)  (Parker Racor)	with coalescing filter <b>4078-AD</b>  <b>732-AC</b>  <b>4233-ACC</b>
<b>2660 LK</b> 440 kW (598 PS) OM 542.964	05.05→	<b>484-OX</b>	<b>4064-AR</b>  <b>4080-AR</b>	(Parker Racor, Bio Diesel)	<b>4645-FS</b>  <b>4940-UX</b>  <b>627-FX</b>  <b>982-FS</b>
<b>2660 S, LS</b> 440 kW (598 PS) OM 542.964	06.08→	<b>484-OX</b>	<b>064-AR</b>  <b>4064-AR</b>  <b>4080-AR</b>	(Parker Racor, Bio Diesel)	<b>4645-FS</b>  <b>4940-UX</b>  <b>627-FX</b>  <b>982-FS</b>
<b>2665 LS</b> 480 kW (653 PS) OM 542.968	04.03→	<b>484-OX</b>	<b>4064-AR</b>  <b>4080-AR</b>	(Parker Racor, Bio Diesel)	<b>4645-FS</b>  <b>627-FX</b>  <b>982-FS</b>
<b>2732 AE</b> 230-235 kW (313-320 PS) OM 541.941	06.08→	<b>484-OX</b>	<b>4064-AR</b>  <b>4080-AR</b>		<b>627-FX</b>
<b>2732 AE</b> 235 kW (320 PS) OM 541.997	06.08→	<b>484-OX</b>	<b>4064-AR</b>  <b>4080-AR</b>		<b>4940-UX</b>  <b>627-FX</b>
<b>2732 AKE</b> 235 kW (320 PS) OM 541.997	06.08→	<b>484-OX</b>	<b>4064-AR</b>  <b>4080-AR</b>		<b>4940-UX</b>  <b>627-FX</b>
<b>2736 AE</b> 260-265 kW (354-360 PS) OM 541.943	06.08→	<b>484-OX</b>	<b>4064-AR</b>  <b>4080-AR</b>		<b>627-FX</b>
<b>2736 AE</b> 265 kW (360 PS) OM 541.999	06.08→	<b>484-OX</b>	<b>4064-AR</b>  <b>4080-AR</b>		<b>4940-UX</b>  <b>627-FX</b>
<b>2736 AKE</b> 260-265 kW (354-360 PS) OM 541.943	06.08→	<b>484-OX</b>	<b>4064-AR</b>  <b>4080-AR</b>		<b>627-FX</b>
<b>2736 AKE</b> 265 kW (360 PS) OM 541.999	06.08→	<b>484-OX</b>	<b>4064-AR</b>  <b>4080-AR</b>		<b>4940-UX</b>  <b>627-FX</b>
<b>2741 AE</b> 300 kW (408 PS) OM 541.991	06.08→	<b>484-OX</b>	<b>4064-AR</b>  <b>4080-AR</b>		<b>4940-UX</b>  <b>627-FX</b>
<b>2741 AKE</b> 300 kW (408 PS) OM 541.991	06.08→	<b>484-OX</b>	<b>4064-AR</b>  <b>4080-AR</b>		<b>4940-UX</b>  <b>627-FX</b>
<b>2744 AE</b> 315-320 kW (428-435 PS) OM 541.947	06.08→	<b>484-OX</b>	<b>4064-AR</b>  <b>4080-AR</b>		<b>627-FX</b>

**M**





					
<b>ACTROS MP2 / MP3</b>					
<b>2744 AE</b> 320 kW (435 PS) OM 541.993	06.08→	<b>484-OX</b>	<b>4064-AR</b> <b>4080-AR</b>	<b>4940-UX</b> <b>627-FX</b>	
<b>2744 AKE</b> 315-320 kW (428-435 PS) OM 541.947	06.08→	<b>484-OX</b>	<b>4064-AR</b> <b>4080-AR</b>	<b>627-FX</b>	
<b>2744 AKE</b> 320 kW (435 PS) OM 541.993	06.08→	<b>484-OX</b>	<b>4064-AR</b> <b>4080-AR</b>	<b>4940-UX</b> <b>627-FX</b>	
<b>2746 AE</b> 335-355 kW (456-483 PS) OM 541.949	06.08→	<b>484-OX</b>	<b>4064-AR</b> <b>4080-AR</b>	<b>627-FX</b>	
<b>2746 AE</b> 335 kW (456 PS) OM 541.995	06.08→	<b>484-OX</b>	<b>4064-AR</b> <b>4080-AR</b>	<b>4940-UX</b> <b>627-FX</b>	
<b>2746 AKE</b> 335-355 kW (456-483 PS) OM 541.949	06.08→	<b>484-OX</b>	<b>4064-AR</b> <b>4080-AR</b>	<b>627-FX</b>	
<b>2746 AKE</b> 335 kW (456 PS) OM 541.995	06.08→	<b>484-OX</b>	<b>4064-AR</b> <b>4080-AR</b>	<b>4940-UX</b> <b>627-FX</b>	
<b>2748 AE</b> 335-355 kW (456-483 PS) OM 541.949	06.08→	<b>484-OX</b>	<b>4064-AR</b> <b>4080-AR</b>	<b>627-FX</b>	
<b>2748 AKE</b> 335-355 kW (456-483 PS) OM 541.949	06.08→	<b>484-OX</b>	<b>4064-AR</b> <b>4080-AR</b>	<b>627-FX</b>	
<b>3231 K, 3232 K</b> 230-350 kW (313-476 PS) OM 501 LA, 541.920, 541.970, 541.996	04.03→ 12.08	<b>484-OX</b>	(12) 09.03→ <b>4064-AR</b> <b>4080-AR</b>	(Parker Racor, Bio Diesel) <b>4645-FS</b> <b>627-FX</b>	with coalescing filter  (25) <b>4078-AD</b> <b>732-AC</b> <b>956-AC</b> <b>4233-ACC</b> <b>4954-ACC</b>
<b>3231 K, 3232 K</b> 230-235 kW (313-320 PS) OM 541.940	04.03→ 12.08	<b>484-OX</b>	(12) 09.03→ <b>064-AR</b> <b>4064-AR</b> <b>4080-AR</b>	(Parker Racor, Bio Diesel) <b>4645-FS</b> <b>627-FX</b>	with coalescing filter  (25) <b>4078-AD</b> <b>732-AC</b> <b>956-AC</b> <b>4233-ACC</b> <b>4954-ACC</b>
<b>3235 K</b> 260-265 kW (354-360 PS) OM 541.922, 541.942	04.03→	<b>484-OX</b>	<b>4064-AR</b> <b>4080-AR</b>	<b>627-FX</b>	
<b>3236 K</b> 265 kW (360 PS) OM 541.972	04.03→ 12.08	<b>484-OX</b>	(25), special equipment <b>064-AR</b> <b>4064-AR</b> <b>4080-AR</b> <b>532-AR</b>	(Parker Racor, Bio Diesel) <b>4645-FS</b> <b>627-FX</b>	
<b>3236 K</b> 230-350 kW (313-476 PS) OM 501 LA, 541.998	04.03→ 12.08	<b>484-OX</b>	(25), special equipment <b>4064-AR</b> <b>4080-AR</b> <b>532-AR</b>	(Parker Racor, Bio Diesel) <b>4645-FS</b> <b>627-FX</b>	
<b>3240</b> 290-300 kW (394-408 PS) OM 541.923	04.03→	<b>484-OX</b>	<b>4064-AR</b> <b>4080-AR</b>	<b>627-FX</b>	
<b>3240 K</b> 290-300 kW (394-408 PS) OM 541.923, 541.944	04.03→	<b>484-OX</b>	<b>4064-AR</b> <b>4080-AR</b>	<b>627-FX</b>	

							
<b>ACTROS MP2 / MP3</b>							
<b>3241 290-300 kW (394-408 PS)</b> OM 541.944	04.03→ 12.08		<b>484-OX</b>	(25), special equipment	<b>064-AR</b>  <b>4064-AR</b> <b>4080-AR</b> <b>532-AR</b>	(Parker Racor, Bio Diesel)  <b>4645-FS</b>  <b>627-FX</b>	
<b>3241 230-350 kW (313-476 PS)</b> OM 501 LA, 541.974, 541.990	04.03→ 12.08		<b>484-OX</b>	(25), special equipment	<b>4064-AR</b>  <b>4080-AR</b> <b>532-AR</b>	(Parker Racor, Bio Diesel)  <b>4645-FS</b>  <b>627-FX</b>	
<b>3241 K 300 kW (408 PS)</b> OM 541.974	04.03→ 12.08		<b>484-OX</b>	(25), special equipment	<b>064-AR</b>  <b>4064-AR</b> <b>4080-AR</b> <b>532-AR</b>	(Parker Racor, Bio Diesel)  <b>4645-FS</b>  <b>627-FX</b>	
<b>3241 K 230-350 kW (313-476 PS)</b> OM 501 LA, 541.990	04.03→ 12.08		<b>484-OX</b>	(25), special equipment	<b>4064-AR</b>  <b>4080-AR</b> <b>532-AR</b>	(Parker Racor, Bio Diesel)  <b>4645-FS</b>  <b>627-FX</b>	
<b>3241 L 290-300 kW (394-408 PS)</b> OM 541.944	06.08→		<b>484-OX</b>		<b>4064-AR</b>  <b>4080-AR</b>	<b>627-FX</b>	
<b>3241 L 290-300 kW (394-408 PS)</b> OM 541.944	06.08→		<b>484-OX</b>		<b>4064-AR</b>  <b>4080-AR</b>	<b>627-FX</b>	
<b>3243 315-320 kW (428-435 PS)</b> OM 541.925, 541.946	10.02→		<b>484-OX</b>		<b>4064-AR</b>  <b>4080-AR</b>	<b>627-FX</b>	
<b>3243 K 315-320 kW (428-435 PS)</b> OM 541.925, 541.946	04.03→		<b>484-OX</b>		<b>4064-AR</b>  <b>4080-AR</b>	<b>627-FX</b>	
<b>3244 320 kW (435 PS)</b> OM 541.976, 541.992	04.03→		<b>484-OX</b>	(25), special equipment	<b>4064-AR</b>  <b>4080-AR</b> <b>532-AR</b>	<b>4940-UX</b>  <b>627-FX</b>	
<b>3244 K 320 kW (435 PS)</b> OM 541.976, 541.992	04.03→		<b>484-OX</b>		<b>4064-AR</b>  <b>4080-AR</b>	<b>4940-UX</b>  <b>627-FX</b>	
<b>3246 230-355 kW (313-483 PS)</b> OM 501 LA, 541.948	04.03→ 12.08		<b>484-OX</b>	(25), special equipment	<b>4080-AR</b>  <b>532-AR</b>	(Parker Racor, Bio Diesel)  <b>4645-FS</b>  <b>627-FX</b>	
<b>3246 335 kW (456 PS)</b> OM 541.980	01.40→ 12.08		<b>484-OX</b>	(25), special equipment	<b>064-AR</b>  <b>4080-AR</b> <b>532-AR</b>	(Parker Racor, Bio Diesel)  <b>4645-FS</b>  <b>4940-UX</b>  <b>627-FX</b>	
<b>3246 K 335-355 kW (456-483 PS)</b> OM 541.948	04.03→ 12.03		<b>484-OX</b>	(25), special equipment	<b>064-AR</b>  <b>4064-AR</b> <b>4080-AR</b> <b>532-AR</b>	(Parker Racor, Bio Diesel)  <b>4645-FS</b>  <b>627-FX</b>	





**M**

							
<b>ACTROS MP2 / MP3</b>							
<b>3246 K</b> 230-350 kW (313-476 PS) OM 501 LA, 541.980, 541.994	04.03→ 12.08		<b>484-OX</b>	(25), special equipment	<b>4064-AR</b>  <b>4080-AR</b> <b>532-AR</b>	(Parker Racor, Bio Diesel)  <b>4645-FS</b>  <b>627-FX</b>	
<b>3248 K</b> 350 kW (476 PS) OM 541.978	04.03→		<b>484-OX</b>		<b>4064-AR</b> <b>4080-AR</b>	<b>4940-UX</b> <b>627-FX</b>	
<b>3248, L</b> 350 kW (476 PS) OM 541.978	04.03→		<b>484-OX</b>		<b>4064-AR</b>  <b>4080-AR</b>	<b>4940-UX</b>  <b>627-FX</b> <b>982-FS</b>	with coalescing filter  <b>4078-AD</b>  <b>732-AC</b> <b>4233-ACC</b>
<b>3248, L</b> 350-440 kW (476-598 PS) OM 502 LA	04.03→		<b>484-OX</b>		<b>4064-AR</b>  <b>4080-AR</b>	<b>627-FX</b>  <b>982-FS</b>	with coalescing filter  <b>4078-AD</b>  <b>732-AC</b> <b>4233-ACC</b>
<b>3250</b> 350-375 kW (476-510 PS) OM 542.940	04.03→				<b>4064-AR</b>  <b>4080-AR</b>	(Parker Racor, Bio Diesel)  <b>4645-FS</b>  <b>627-FX</b> <b>982-FS</b>	
<b>3255 L</b> 405 kW (551 PS) OM 542.962	02.09→		<b>484-OX</b>		<b>4064-AR</b>  <b>4080-AR</b>	(Parker Racor, Bio Diesel)  <b>4645-FS</b>  <b>4940-UX</b> <b>627-FX</b> <b>982-FS</b>	
<b>3260 L</b> 440 kW (598 PS) OM 542.964	02.09→		<b>484-OX</b>		<b>4064-AR</b>  <b>4080-AR</b>	(Parker Racor, Bio Diesel)  <b>4645-FS</b>  <b>4940-UX</b> <b>627-FX</b> <b>982-FS</b>	
<b>3331 A, 3332 A</b> 230-235 kW (313-320 PS) OM 541.920, 541.926, 541.940, 541.941	04.03→		<b>484-OX</b>	(25), special equipment	<b>064-AR</b> <b>4064-AR</b>  <b>4080-AR</b> <b>532-AR</b> <b>600-AR</b> <b>601-AR</b> <b>602-AR</b>	<b>627-FX</b> <b>982-FS</b>	with coalescing filter  <b>305-AD</b> <b>4078-AD</b>  <b>732-AC</b> (25) <b>956-AC</b>  <b>4233-ACC</b> <b>4954-ACC</b>
<b>3331 A, 3332 A</b> 235 kW (320 PS) OM 541.971, 541.997	04.03→		<b>484-OX</b>	(25), special equipment	<b>064-AR</b> <b>4064-AR</b>  <b>4080-AR</b> <b>532-AR</b> <b>600-AR</b> <b>601-AR</b> <b>602-AR</b>	<b>4940-UX</b> <b>627-FX</b>  <b>982-FS</b>	with coalescing filter  <b>305-AD</b> <b>4078-AD</b>  <b>732-AC</b> (25) <b>956-AC</b>  <b>4233-ACC</b> <b>4954-ACC</b>





**M**

						
<b>ACTROS MP2 / MP3</b>						
<b>3331 AK, 3332 AK</b> 230-235 kW (313-320 PS) OM 541.920, 541.926, 541.940	04.03→	<b>484-OX</b>	(25), special equipment	<b>064-AR</b> <b>4064-AR</b>  <b>4080-AR</b> <b>532-AR</b>  <b>600-AR</b> <b>601-AR</b> <b>602-AR</b>	<b>627-FX</b> <b>982-FS</b>        with coalescing filter  (25)	<b>305-AD</b> <b>4078-AD</b>  <b>732-AC</b> <b>956-AC</b>  <b>4233-ACC</b> <b>4954-ACC</b>
<b>3331 K</b> 230-235 kW (313-320 PS) OM 541.920, 541.940	04.03→	<b>484-OX</b>		<b>4064-AR</b> <b>4080-AR</b>	<b>627-FX</b>	
<b>3331 S, 3332 S</b> 230-350 kW (313-476 PS) OM 501 LA, 541.920, 541.940	04.03→ 12.08	<b>484-OX</b>	(25), special equipment	<b>4064-AR</b>  <b>4080-AR</b> <b>532-AR</b>	(Parker Racor, Bio Diesel) <b>4645-FS</b>  <b>627-FX</b>	
<b>3331 S, 3332 S</b> 235 kW (320 PS) OM 541.970	02.05→ 12.08	<b>484-OX</b>	(25), special equipment	<b>064-AR</b>  <b>4064-AR</b> <b>4080-AR</b> <b>532-AR</b>	(Parker Racor, Bio Diesel) <b>4645-FS</b>  <b>627-FX</b>	
<b>3331, 3332</b> 230-235 kW (313-320 PS) OM 541.920, 541.940	04.03→	<b>484-OX</b>	(25), special equipment	<b>064-AR</b> <b>4064-AR</b>  <b>4080-AR</b> <b>532-AR</b>  <b>600-AR</b> <b>601-AR</b> <b>602-AR</b>	with coalescing filter  (25)	<b>305-AD</b> <b>4078-AD</b>  <b>732-AC</b> <b>956-AC</b>  <b>4233-ACC</b> <b>4954-ACC</b>
<b>3332 AK</b> 230-235 kW (313-320 PS) OM 541.941	04.03→	<b>484-OX</b>		<b>4064-AR</b> <b>4080-AR</b>	<b>627-FX</b>	
<b>3332 AK</b> 235 kW (320 PS) OM 541.997	04.03→	<b>484-OX</b>		<b>4064-AR</b> <b>4080-AR</b>	<b>4940-UX</b> <b>627-FX</b>	
<b>3332 AKE</b> 235 kW (320 PS) OM 541.997	04.03→	<b>484-OX</b>		<b>4064-AR</b> <b>4080-AR</b>	<b>4940-UX</b> <b>627-FX</b>	
<b>3332 AS</b> 230-235 kW (313-320 PS) OM 541.941	04.03→	<b>484-OX</b>		<b>4064-AR</b>	(AL) <b>080-FP</b> <b>627-FX</b>	
<b>3332 K</b> 230-350 kW (313-476 PS) OM 501 LA, 541.920, 541.970, 541.996	04.03→ 12.08	<b>484-OX</b>	(12)  (25), special equipment  09.03→	<b>4064-AR</b>  <b>532-AR</b>  <b>4080-AR</b>	(Parker Racor, Bio Diesel) <b>4645-FS</b>  <b>627-FX</b>	with coalescing filter  (25)  <b>4078-AD</b> <b>732-AC</b>  <b>956-AC</b> <b>4233-ACC</b> <b>4954-ACC</b>

**M**



						
<b>ACTROS MP2 / MP3</b>						
<b>3332 K</b> 230-235 kW (313-320 PS) OM 541.940	04.03→ 12.08	<b>484-OX</b>	(12) (25), special equipment 09.03→	<b>064-AR</b>  <b>4064-AR</b> <b>532-AR</b> <b>4080-AR</b>	(Parker Racor, Bio Diesel) <b>4645-FS</b>  <b>627-FX</b>  with coalescing filter  (25)	<b>4078-AD</b>  <b>732-AC</b> <b>956-AC</b>  <b>4233-ACC</b> <b>4954-ACC</b>
<b>3335 A</b> 260-265 kW (354-360 PS) OM 541.927, 541.943	04.03→	<b>484-OX</b>		<b>4064-AR</b> <b>4080-AR</b>	<b>627-FX</b>	
<b>3335 K</b> 260 kW (354 PS) OM 541.922	04.03→	<b>484-OX</b>		<b>4064-AR</b> <b>4080-AR</b>	<b>627-FX</b>	
<b>3336</b> 260-265 kW (354-360 PS) OM 541.942	04.03→ 12.08	<b>484-OX</b>	(12) 09.03→	<b>064-AR</b>  <b>4064-AR</b> <b>4080-AR</b>	(Parker Racor, Bio Diesel) <b>4645-FS</b>  <b>627-FX</b>  with coalescing filter  (25)	<b>4078-AD</b>  <b>732-AC</b> <b>956-AC</b>  <b>4233-ACC</b> <b>4954-ACC</b>
<b>3336</b> 230-350 kW (313-476 PS) OM 501 LA, 541.972	04.03→ 12.08	<b>484-OX</b>	(12) 09.03→	<b>064-AR</b>  <b>4064-AR</b> <b>4080-AR</b>	(Parker Racor, Bio Diesel) <b>4645-FS</b>  <b>627-FX</b>  with coalescing filter  (25)	<b>4078-AD</b>  <b>732-AC</b> <b>956-AC</b>  <b>4233-ACC</b> <b>4954-ACC</b>
<b>3336 A</b> 260-265 kW (354-360 PS) OM 541.942, 541.943	04.03→	<b>484-OX</b>		<b>064-AR</b>  <b>4064-AR</b> <b>4080-AR</b>	(Parker Racor, Bio Diesel) <b>4645-FS</b>  <b>627-FX</b>  with coalescing filter  (25)	<b>4078-AD</b>  <b>732-AC</b> <b>956-AC</b>  <b>4233-ACC</b> <b>4954-ACC</b>
<b>3336 A</b> 265 kW (360 PS) OM 541.973, 541.999	04.03→	<b>484-OX</b>		<b>064-AR</b>  <b>4064-AR</b> <b>4080-AR</b>	(Parker Racor, Bio Diesel) <b>4645-FS</b>  <b>4940-UX</b> <b>627-FX</b>  with coalescing filter  (25)	<b>4078-AD</b>  <b>732-AC</b> <b>956-AC</b>  <b>4233-ACC</b> <b>4954-ACC</b>
<b>3336 AK</b> 260-265 kW (354-360 PS) OM 541.927, 541.943	04.03→	<b>484-OX</b>		<b>4064-AR</b> <b>4080-AR</b>	<b>627-FX</b>	
<b>3336 AK</b> 265 kW (360 PS) OM 541.973, 541.999	04.03→	<b>484-OX</b>		<b>4064-AR</b> <b>4080-AR</b>	<b>4940-UX</b> <b>627-FX</b>	
<b>3336 AKE</b> 260-265 kW (354-360 PS) OM 541.927, 541.943	04.03→	<b>484-OX</b>		<b>4064-AR</b> <b>4080-AR</b>	<b>627-FX</b>	
<b>3336 AS</b> 260-265 kW (354-360 PS) OM 541.943	04.03→	<b>484-OX</b>		<b>4064-AR</b>	(AL) <b>080-FP</b> <b>627-FX</b>	
<b>3336 AS</b> 265 kW (360 PS) OM 541.973	04.03→	<b>484-OX</b>		<b>4064-AR</b>	(AL) <b>080-FP</b> <b>4940-UX</b> <b>627-FX</b>	

**M**









					
<b>ACTROS MP2 / MP3</b>					
<b>3336 K 260-265 kW (354-360 PS)</b> OM 541.942	04.03→	<b>484-OX</b>	<b>064-AR</b>  <b>4064-AR</b> <b>4080-AR</b>	(Parker Racor, Bio Diesel) <b>4645-FS</b>  <b>627-FX</b>	with coalescing filter  (25) <b>4078-AD</b> <b>732-AC</b> <b>956-AC</b> <b>4233-ACC</b> <b>4954-ACC</b>
<b>3336 K 260-265 kW (354-360 PS)</b> OM 541.942	04.03→	<b>484-OX</b>	<b>064-AR</b>  <b>4064-AR</b> <b>4080-AR</b>	(Parker Racor, Bio Diesel) <b>4645-FS</b>  <b>627-FX</b>	with coalescing filter  (25) <b>4078-AD</b> <b>732-AC</b> <b>956-AC</b> <b>4233-ACC</b> <b>4954-ACC</b>
<b>3336 K 265 kW (360 PS)</b> OM 541.972, 541.998	04.03→	<b>484-OX</b>	<b>064-AR</b>  <b>4064-AR</b> <b>4080-AR</b>	(Parker Racor, Bio Diesel) <b>4645-FS</b>  <b>4940-UX</b> <b>627-FX</b>	with coalescing filter  (25) <b>4078-AD</b> <b>732-AC</b> <b>956-AC</b> <b>4233-ACC</b> <b>4954-ACC</b>
<b>3336 S 260-265 kW (354-360 PS)</b> OM 541.942	04.03→	<b>484-OX</b>	<b>064-AR</b>  <b>4064-AR</b> <b>4080-AR</b>	(Parker Racor, Bio Diesel) <b>4645-FS</b>  <b>627-FX</b>	with coalescing filter  (25) <b>4078-AD</b> <b>732-AC</b> <b>956-AC</b> <b>4233-ACC</b> <b>4954-ACC</b>
<b>3336 S 265 kW (360 PS)</b> OM 541.972	04.03→	<b>484-OX</b>	<b>064-AR</b>  <b>4064-AR</b> <b>4080-AR</b>	(Parker Racor, Bio Diesel) <b>4645-FS</b>  <b>4940-UX</b> <b>627-FX</b>	with coalescing filter  (25) <b>4078-AD</b> <b>732-AC</b> <b>956-AC</b> <b>4233-ACC</b> <b>4954-ACC</b>
<b>3339 A 290-300 kW (394-408 PS)</b> OM 541.924, 541.945	04.03→	<b>484-OX</b>	<b>4064-AR</b>	(AL) <b>080-FP</b>	<b>627-FX</b>
<b>3339 AK 290-300 kW (394-408 PS)</b> OM 541.924, 541.945	04.03→	<b>484-OX</b>	<b>4064-AR</b> <b>4080-AR</b>		<b>627-FX</b>
<b>3339 K 290-300 kW (394-408 PS)</b> OM 541.923, 541.944	04.03→	<b>484-OX</b>	<b>4064-AR</b> <b>4080-AR</b>		<b>627-FX</b>
<b>3341 290-300 kW (394-408 PS)</b> OM 541.944	04.03→ 12.08	<b>484-OX</b>	(12) <b>4064-AR</b> <b>4080-AR</b> (25), special equipment <b>532-AR</b>	(Parker Racor, Bio Diesel) <b>4645-FS</b>  <b>627-FX</b>	(LH), (LH)  (25) <b>044-OH</b>  <b>305-AD</b> <b>732-AC</b> <b>956-AC</b>  <b>4233-ACC</b> <b>4954-ACC</b>

**M**







					
<b>ACTROS MP2 / MP3</b>					
<b>3341</b> 230-350 kW (313-476 PS) OM 501 LA, 541.974, 541.990	04.03→ 12.08	<b>484-OX</b>	(12)  (25), special equipment	<b>4064-AR</b>  <b>4080-AR</b> <b>532-AR</b>	(Parker Racor, Bio Diesel) <b>4645-FS</b> <b>627-FX</b>  (LH), (LH)  (25) <b>044-OH</b> <b>305-AD</b> <b>732-AC</b> <b>956-AC</b> <b>4233-ACC</b> <b>4954-ACC</b>
<b>3341 A</b> 300 kW (408 PS) OM 541.991	04.03→	<b>484-OX</b>		<b>4064-AR</b> <b>4080-AR</b>	<b>4940-UX</b> <b>627-FX</b>
<b>3341 AK</b> 290-300 kW (394-408 PS) OM 541.945	04.03→	<b>484-OX</b>		<b>4064-AR</b> <b>4080-AR</b>	<b>627-FX</b>
<b>3341 AK</b> 300 kW (408 PS) OM 541.975, 541.991	04.03→	<b>484-OX</b>		<b>4064-AR</b> <b>4080-AR</b>	<b>4940-UX</b> <b>627-FX</b>
<b>3341 AKE</b> 290-300 kW (394-408 PS) OM 541.945	04.03→	<b>484-OX</b>		<b>4064-AR</b> <b>4080-AR</b>	<b>627-FX</b>
<b>3341 AKE</b> 300 kW (408 PS) OM 541.991	04.03→	<b>484-OX</b>		<b>4064-AR</b> <b>4080-AR</b>	<b>4940-UX</b> <b>627-FX</b>
<b>3341 AS</b> 290-300 kW (394-408 PS) OM 541.944, 541.945	04.03→	<b>484-OX</b>	(25), special equipment	<b>064-AR</b> <b>4064-AR</b>  <b>4080-AR</b> <b>532-AR</b>	(AL) (Parker Racor, Bio Diesel) <b>080-FP</b> <b>4645-FS</b> <b>627-FX</b>  (LH) (25) <b>044-OH</b> <b>305-AD</b> <b>732-AC</b> <b>956-AC</b> <b>4233-ACC</b> <b>4954-ACC</b>
<b>3341 AS</b> 300 kW (408 PS) OM 541.975, 541.991	04.03→	<b>484-OX</b>	(25), special equipment	<b>064-AR</b> <b>4064-AR</b>  <b>4080-AR</b> <b>532-AR</b>	(AL) (Parker Racor, Bio Diesel) <b>080-FP</b> <b>4645-FS</b> <b>4940-UX</b> <b>627-FX</b>  (LH) (25) <b>044-OH</b> <b>305-AD</b> <b>732-AC</b> <b>956-AC</b> <b>4233-ACC</b> <b>4954-ACC</b>
<b>3341 K</b> 300 kW (408 PS) OM 541.974, 541.990	04.03→	<b>484-OX</b>	(25), special equipment	<b>064-AR</b>  <b>4064-AR</b> <b>4080-AR</b> <b>532-AR</b>	(Parker Racor, Bio Diesel) <b>4645-FS</b> <b>4940-UX</b> <b>627-FX</b>
<b>3341 S</b> 290-300 kW (394-408 PS) OM 541.923, 541.944	04.03→	<b>484-OX</b>	(25), special equipment	<b>064-AR</b>  <b>4064-AR</b> <b>4080-AR</b> <b>532-AR</b>	(Parker Racor, Bio Diesel) <b>4645-FS</b> <b>627-FX</b>  (LH) (25) <b>044-OH</b> <b>305-AD</b> <b>732-AC</b> <b>956-AC</b> <b>4233-ACC</b> <b>4954-ACC</b>

**M**

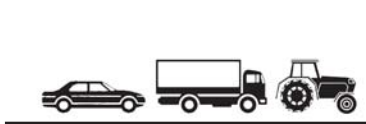
  					
<b>ACTROS MP2 / MP3</b>					
<b>3341 S 300 kW (408 PS)</b> OM 541.974, 541.990	04.03→	<b>484-OX</b>	(25), special equipment	(Parker Racor, Bio Diesel)  <b>064-AR</b>  <b>4064-AR</b> <b>4080-AR</b> <b>532-AR</b>	(LH)  <b>4645-FS</b>  <b>4940-UX</b> <b>627-FX</b>  (25)  <b>044-OH</b>  <b>305-AD</b> <b>732-AC</b> <b>956-AC</b>  <b>4233-ACC</b> <b>4954-ACC</b>
<b>3343 AK 315-320 kW (428-435 PS)</b> OM 541.921, 541.947	04.03→	<b>484-OX</b>		<b>4064-AR</b> <b>4080-AR</b>	<b>627-FX</b>
<b>3343 K 315-320 kW (428-435 PS)</b> OM 541.925, 541.946	04.03→	<b>484-OX</b>		<b>4064-AR</b> <b>4080-AR</b>	<b>627-FX</b>
<b>3344 230-350 kW (313-476 PS)</b> OM 501 LA, 541.947, 541.992	04.03→ 12.08	<b>484-OX</b>	(12)  09.03→	(Parker Racor, Bio Diesel)  <b>064-AR</b>  <b>4080-AR</b>	(LH)  <b>4645-FS</b>  <b>627-FX</b>  (25)  <b>044-OH</b>  <b>305-AD</b> <b>732-AC</b> <b>956-AC</b>  <b>4233-ACC</b> <b>4954-ACC</b>
<b>3344 315-320 kW (428-435 PS)</b> OM 541.946	06.03→ 12.08	<b>484-OX</b>	(12)  09.03→	(Parker Racor, Bio Diesel)  <b>064-AR</b>  <b>4064-AR</b> <b>4080-AR</b>	(LH)  <b>4645-FS</b>  <b>627-FX</b>  (25)  <b>044-OH</b>  <b>305-AD</b> <b>732-AC</b> <b>956-AC</b>  <b>4233-ACC</b> <b>4954-ACC</b>
<b>3344 A 315-320 kW (428-435 PS)</b> OM 541.921, 541.946, 541.947	04.03→	<b>484-OX</b>		(Parker Racor, Bio Diesel)  <b>064-AR</b>  <b>4064-AR</b> <b>4080-AR</b>	(LH)  <b>4645-FS</b>  <b>627-FX</b>  (25)  <b>044-OH</b>  <b>305-AD</b> <b>732-AC</b> <b>956-AC</b>  <b>4233-ACC</b> <b>4954-ACC</b>
<b>3344 A 320 kW (435 PS)</b> OM 541.977, 541.993	04.03→	<b>484-OX</b>		(Parker Racor, Bio Diesel)  <b>064-AR</b>  <b>4064-AR</b> <b>4080-AR</b>	(LH)  <b>4645-FS</b>  <b>4940-UX</b> <b>627-FX</b>  (25)  <b>044-OH</b>  <b>305-AD</b> <b>732-AC</b> <b>956-AC</b>  <b>4233-ACC</b> <b>4954-ACC</b>
<b>3344 AK 315-320 kW (428-435 PS)</b> OM 541.947	04.03→	<b>484-OX</b>		<b>4064-AR</b> <b>4080-AR</b>	<b>627-FX</b>
<b>3344 AK 320 kW (435 PS)</b> OM 541.977, 541.993	04.03→	<b>484-OX</b>		<b>4064-AR</b> <b>4080-AR</b>	<b>4940-UX</b> <b>627-FX</b>
<b>3344 AKE 315-320 kW (428-435 PS)</b> OM 541.947	04.03→	<b>484-OX</b>		<b>4064-AR</b> <b>4080-AR</b>	<b>627-FX</b>
<b>3344 AKE 320 kW (435 PS)</b> OM 541.993	04.03→	<b>484-OX</b>		<b>4064-AR</b> <b>4080-AR</b>	<b>4940-UX</b> <b>627-FX</b>

**M**

					
<b>ACTROS MP2 / MP3</b>					
3344 AS 315-320 kW (428-435 PS) OM 541.947	04.03→	484-OX		4064-AR (AL)	080-FP 627-FX
3344 AS 320 kW (435 PS) OM 541.977	04.03→	484-OX		4064-AR (AL)	080-FP 4940-UX 627-FX
3344 K 320 kW (435 PS) OM 541.976, 541.992	04.03→	484-OX		064-AR 4064-AR 4080-AR (Parker Racor, Bio Diesel)	4645-FS 4940-UX 627-FX
3344 S 230-350 kW (313-476 PS) OM 501 LA, 541.946, 541.992	04.03→ 12.08	484-OX		4064-AR 4080-AR (Parker Racor, Bio Diesel)	4645-FS 627-FX
3344 S 320 kW (435 PS) OM 541.976	02.05→ 12.08	484-OX		064-AR 4064-AR 4080-AR (Parker Racor, Bio Diesel)	4645-FS 627-FX
3346 335-355 kW (456-483 PS) OM 541.948	04.03→			4064-AR 4080-AR	627-FX
3346 A 335-355 kW (456-483 PS) OM 541.949	04.03→			4064-AR 4080-AR	627-FX
3346 A 335 kW (456 PS) OM 541.995	04.03→			4064-AR 4080-AR	4940-UX 627-FX
3346 AK 335-355 kW (456-483 PS) OM 541.949	04.03→	484-OX		4064-AR 4080-AR	627-FX
3346 AK 335 kW (456 PS) OM 541.995	04.03→	484-OX		4064-AR 4080-AR	4940-UX 627-FX
3346 AKE 335-355 kW (456-483 PS) OM 541.949	04.03→	484-OX		4064-AR 4080-AR	627-FX
3346 AKE 335 kW (456 PS) OM 541.995	04.03→	484-OX		4064-AR 4080-AR	4940-UX 627-FX
3346 AS 335-355 kW (456-483 PS) OM 541.949	04.03→	484-OX		4064-AR (AL)	080-FP 627-FX
3346 AS 335 kW (456 PS) OM 541.981	04.03→	484-OX		4064-AR (AL)	080-FP 4940-UX 627-FX
3346 K 335-355 kW (456-483 PS) OM 541.948	04.03→	484-OX	(25), special equipment	064-AR 4064-AR 4080-AR 532-AR (Parker Racor, Bio Diesel)	4645-FS 627-FX
3346 K 335 kW (456 PS) OM 541.980, 541.994	04.03→	484-OX	(25), special equipment	064-AR 4064-AR 4080-AR 532-AR (Parker Racor, Bio Diesel)	4645-FS 4940-UX 627-FX
3346 S 335-355 kW (456-483 PS) OM 541.948	04.03→			4064-AR 4080-AR	627-FX









**M**

									
<b>ACTROS MP2 / MP3</b>									
<b>3348 350 kW (476 PS)</b> OM 542.921	04.03→		<b>484-OX</b>		<b>064-AR</b>  <b>4064-AR</b> <b>4080-AR</b>	(Parker Racor, Bio Diesel)  <b>4645-FS</b>  <b>627-FX</b> <b>982-FS</b>			
<b>3348 350 kW (476 PS)</b> OM 541.978	04.03→		<b>484-OX</b>	(25), special equipment	<b>064-AR</b>  <b>4064-AR</b> <b>4080-AR</b> <b>532-AR</b>	(Parker Racor, Bio Diesel)  <b>4645-FS</b>  <b>4940-UX</b> <b>627-FX</b> <b>982-FS</b>	with coalescing filter	<b>4078-AD</b>  <b>732-AC</b> <b>4233-ACC</b>	
<b>3348 A 335-355 kW (456-483 PS)</b> OM 541.949	04.03→		<b>484-OX</b>		<b>064-AR</b>  <b>4080-AR</b>	<b>627-FX</b>			
<b>3348 AK 335-355 kW (456-483 PS)</b> OM 541.948	04.03→ 12.08		<b>484-OX</b>		<b>064-AR</b>  <b>4064-AR</b> <b>4080-AR</b>	(Parker Racor, Bio Diesel)  <b>4645-FS</b>  <b>627-FX</b>			
<b>3348 AK 350 kW (476 PS)</b> OM 542.925	04.03→		<b>484-OX</b>		<b>064-AR</b>  <b>4064-AR</b> <b>4080-AR</b>	(Parker Racor, Bio Diesel)  <b>4645-FS</b>  <b>627-FX</b> <b>982-FS</b>			
<b>3348 AKE 335-355 kW (456-483 PS)</b> OM 541.949	04.03→		<b>484-OX</b>		<b>064-AR</b>  <b>4080-AR</b>	<b>627-FX</b>			
<b>3348 AS 350 kW (476 PS)</b> OM 542.925	04.03→		<b>484-OX</b>		<b>064-AR</b>  <b>4064-AR</b> <b>4080-AR</b>	(Parker Racor, Bio Diesel)  <b>4645-FS</b>  <b>627-FX</b> <b>982-FS</b>			
<b>3348 AS 335-355 kW (456-483 PS)</b> OM 541.948	04.03→		<b>484-OX</b>		<b>064-AR</b>  <b>4064-AR</b> <b>4080-AR</b>	(AL) (Parker Racor, Bio Diesel)  <b>080-FP</b> <b>4645-FS</b>  <b>627-FX</b>			
<b>3348 K 350 kW (476 PS)</b> OM 542.921	04.03→		<b>484-OX</b>		<b>064-AR</b>  <b>4064-AR</b> <b>4080-AR</b>	(Parker Racor, Bio Diesel)  <b>4645-FS</b>  <b>627-FX</b> <b>982-FS</b>			
<b>3348 K 350 kW (476 PS)</b> OM 541.978	04.03→		<b>484-OX</b>	(25), special equipment	<b>064-AR</b>  <b>4064-AR</b> <b>4080-AR</b> <b>532-AR</b>	(Parker Racor, Bio Diesel)  <b>4645-FS</b>  <b>4940-UX</b> <b>627-FX</b> <b>982-FS</b>	with coalescing filter	<b>4078-AD</b>  <b>732-AC</b> <b>4233-ACC</b>	
<b>3348 S 350 kW (476 PS)</b> OM 542.921	04.03→		<b>484-OX</b>		<b>064-AR</b>  <b>4064-AR</b> <b>4080-AR</b>	(Parker Racor, Bio Diesel)  <b>4645-FS</b>  <b>627-FX</b> <b>982-FS</b>			
<b>3348 S 335-355 kW (456-483 PS)</b> OM 541.948	04.03→		<b>484-OX</b>		<b>064-AR</b>  <b>4064-AR</b> <b>4080-AR</b>	(Parker Racor, Bio Diesel)  <b>4645-FS</b>  <b>627-FX</b>			





**M**

					
<b>ACTROS MP2 / MP3</b>					
<b>3350 S</b> 350-375 kW (476-510 PS) OM 542.940	06.09→			<b>4064-AR</b>  <b>4080-AR</b>	(Parker Racor, Bio Diesel)  <b>4645-FS</b>  <b>627-FX</b> <b>982-FS</b>
<b>3350, 3351</b> 350-375 kW (476-510 PS) OM 542.940	04.03→ 12.08	<b>484-OX</b>	(12) 09.03→ <b>4064-AR</b> <b>4080-AR</b>	(Parker Racor, Bio Diesel)  <b>4645-FS</b>  <b>627-FX</b>	(LH) <b>044-OH</b>  with coalescing filter  (25) <b>305-AD</b> <b>4078-AD</b>  <b>732-AC</b> <b>956-AC</b> <b>4233-ACC</b> <b>4954-ACC</b>
<b>3350, 3351</b> 350-440 kW (476-598 PS) OM 502 LA, 542.960	04.03→ 12.08	<b>484-OX</b>	(12) 09.03→ <b>4064-AR</b> <b>4080-AR</b>	(Parker Racor, Bio Diesel)  <b>4645-FS</b>  <b>627-FX</b>	(LH) <b>044-OH</b>  with coalescing filter  (25) <b>305-AD</b> <b>4078-AD</b>  <b>732-AC</b> <b>956-AC</b> <b>4233-ACC</b> <b>4954-ACC</b>
<b>3351 A</b> 375 kW (510 PS) OM 542.961	06.08→	<b>484-OX</b>	<b>064-AR</b>  <b>4064-AR</b> <b>4080-AR</b>	(Parker Racor, Bio Diesel)  <b>4645-FS</b>  <b>4940-UX</b> <b>627-FX</b> <b>982-FS</b>	
<b>3351 AK</b> 350-440 kW (476-598 PS) OM 502 LA, 542.941	04.03→ 12.08	<b>484-OX</b>	<b>4064-AR</b>  <b>4080-AR</b>	(Parker Racor, Bio Diesel)  <b>4645-FS</b>  <b>627-FX</b>	
<b>3351 AK</b> 375 kW (510 PS) OM 542.961	05.05→ 12.08	<b>484-OX</b>	<b>064-AR</b>  <b>4064-AR</b> <b>4080-AR</b>	(Parker Racor, Bio Diesel)  <b>4645-FS</b>  <b>627-FX</b>	
<b>3351 AS</b> 370 kW (503 PS) OM 542.941	04.03→	<b>484-OX</b>	<b>4064-AR</b>  <b>4080-AR</b>	(Parker Racor, Bio Diesel)  <b>4645-FS</b>  <b>627-FX</b> <b>982-FS</b>	
<b>3351 AS</b> 375 kW (510 PS) OM 542.961	05.05→	<b>484-OX</b>	<b>4064-AR</b>  <b>4080-AR</b>	(Parker Racor, Bio Diesel)  <b>4645-FS</b>  <b>4940-UX</b> <b>627-FX</b> <b>982-FS</b>	
<b>3351 K</b> 350-375 kW (476-510 PS) OM 542.940	04.03→	<b>484-OX</b>	<b>064-AR</b>  <b>4080-AR</b>	(Parker Racor, Bio Diesel)  <b>4645-FS</b>  <b>627-FX</b> <b>982-FS</b>	

**M**

  					
<b>ACTROS MP2 / MP3</b>					
<b>3351 K</b> 375 kW (510 PS) OM 542.960	05.05→	<b>484-OX</b>	<b>064-AR</b>  <b>4080-AR</b>	(Parker Racor, Bio Diesel)  <b>4645-FS</b>  <b>4940-UX</b> <b>627-FX</b> <b>982-FS</b>	
<b>3351 S</b> 350-375 kW (476-510 PS) OM 542.940	04.03→		<b>4064-AR</b>  <b>4080-AR</b>	(Parker Racor, Bio Diesel)  <b>4645-FS</b>  <b>627-FX</b> <b>982-FS</b>	
<b>3351 S</b> 375 kW (510 PS) OM 542.960	05.05→		<b>4064-AR</b>  <b>4080-AR</b>	(Parker Racor, Bio Diesel)  <b>4645-FS</b>  <b>4940-UX</b> <b>627-FX</b> <b>982-FS</b>	
<b>3354, 3355</b> 390-405 kW (530-551 PS) OM 542.942, 542.962	04.03→ 12.08	<b>484-OX</b>	(12) 09.03→ <b>064-AR</b> <b>4064-AR</b> <b>4080-AR</b>	(Parker Racor, Bio Diesel)  <b>4645-FS</b>  <b>627-FX</b> <b>982-FS</b>  (Parker Racor)	(LH)  <b>044-OH</b>  <b>305-AD</b> <b>4078-AD</b>  with coalescing filter  (25) <b>732-AC</b> <b>956-AC</b> <b>4233-ACC</b> <b>4954-ACC</b>
<b>3354, 3355</b> 350-440 kW (476-598 PS) OM 502 LA	04.03→ 12.08	<b>484-OX</b>	(12) 09.03→ <b>4064-AR</b> <b>4080-AR</b>	(Parker Racor, Bio Diesel)  <b>4645-FS</b>  <b>627-FX</b> <b>982-FS</b>  (Parker Racor)	(LH)  <b>044-OH</b>  <b>305-AD</b> <b>4078-AD</b>  with coalescing filter  (25) <b>732-AC</b> <b>956-AC</b> <b>4233-ACC</b> <b>4954-ACC</b>
<b>3355 A</b> 405 kW (551 PS) OM 542.963	04.03→	<b>484-OX</b>	<b>064-AR</b>  <b>4064-AR</b> <b>4080-AR</b>	(Parker Racor, Bio Diesel)  <b>4645-FS</b>  <b>4940-UX</b> <b>627-FX</b> <b>982-FS</b>	
<b>3355 AK</b> 405 kW (551 PS) OM 542.963	04.03→	<b>484-OX</b>	<b>064-AR</b>  <b>4064-AR</b> <b>4080-AR</b>	(Parker Racor, Bio Diesel)  <b>4645-FS</b>  <b>4940-UX</b> <b>627-FX</b> <b>982-FS</b>	
<b>3355 AS</b> 405 kW (551 PS) OM 542.963	04.03→	<b>484-OX</b>	<b>064-AR</b>  <b>4064-AR</b> <b>4080-AR</b>	(Parker Racor, Bio Diesel)  <b>4645-FS</b>  <b>4940-UX</b> <b>627-FX</b> <b>982-FS</b>	

**M**





					
<b>ACTROS MP2 / MP3</b>					
<b>3355 S</b> 405 kW (551 PS) OM 542.962	04.03→	<b>484-OX</b>		<b>064-AR</b>  <b>4064-AR</b> <b>4080-AR</b>	(Parker Racor, Bio Diesel) <b>4645-FS</b>  <b>4940-UX</b> <b>627-FX</b> <b>982-FS</b>
<b>3358</b> 420-425 kW (571-578 PS) OM 542.944	04.03→ 12.08	<b>484-OX</b>	(12) 09.03→	<b>064-AR</b>  <b>4064-AR</b> <b>4080-AR</b>	(Parker Racor, Bio Diesel) <b>4645-FS</b>  <b>627-FX</b>  (LH) <b>044-OH</b>  with coalescing filter <b>305-AD</b> <b>4078-AD</b>  <b>732-AC</b> (25) <b>956-AC</b> <b>4233-ACC</b> <b>4954-ACC</b>
<b>3358</b> 350-440 kW (476-598 PS) OM 502 LA	04.03→ 12.08	<b>484-OX</b>	(12) 09.03→	<b>064-AR</b>  <b>4064-AR</b> <b>4080-AR</b>	(Parker Racor, Bio Diesel) <b>4645-FS</b>  <b>627-FX</b>  (LH) <b>044-OH</b>  with coalescing filter <b>305-AD</b> <b>4078-AD</b>  <b>732-AC</b> (25) <b>956-AC</b> <b>4233-ACC</b> <b>4954-ACC</b>
<b>3360</b> 440 kW (598 PS) OM 542.964	05.05→	<b>484-OX</b>		<b>064-AR</b>  <b>4064-AR</b> <b>4080-AR</b>	(Parker Racor, Bio Diesel) <b>4645-FS</b>  <b>4940-UX</b> <b>627-FX</b> <b>982-FS</b>
<b>3360 A</b> 440 kW (598 PS) OM 542.965	04.03→	<b>484-OX</b>		<b>064-AR</b>  <b>4064-AR</b> <b>4080-AR</b>	(Parker Racor, Bio Diesel) <b>4645-FS</b>  <b>4940-UX</b> <b>627-FX</b> <b>982-FS</b>
<b>3360 AK</b> 440 kW (598 PS) OM 542.965	04.03→	<b>484-OX</b>		<b>064-AR</b>  <b>4064-AR</b> <b>4080-AR</b>	(Parker Racor, Bio Diesel) <b>4645-FS</b>  <b>4940-UX</b> <b>627-FX</b> <b>982-FS</b>
<b>3365 A</b> 480 kW (653 PS) OM 542.968	04.03→	<b>484-OX</b>		<b>064-AR</b>  <b>4064-AR</b> <b>4080-AR</b>	(Parker Racor, Bio Diesel) <b>4645-FS</b>  <b>627-FX</b> <b>982-FS</b>
<b>3365 A</b> 480 kW (653 PS) OM 542.969	04.03→	<b>484-OX</b>		<b>064-AR</b>  <b>4064-AR</b> <b>4080-AR</b>	(Parker Racor, Bio Diesel) <b>4645-FS</b>  <b>4940-UX</b> <b>627-FX</b> <b>982-FS</b>

**M**











<b>ACTROS MP2 / MP3</b>							
<b>3550 S</b> 350-375 kW (476-510 PS) OM 542.940	06.09→			<b>4080-AR</b>	(Parker Racor, Bio Diesel)	<b>4645-FS</b>  <b>627-FX</b> <b>982-FS</b>	
<b>4036 K</b> 260-265 kW (354-360 PS) OM 541.942	06.09→			<b>4080-AR</b>			
<b>4036 K</b> 265 kW (360 PS) OM 541.972, 541.998	06.09→			<b>4080-AR</b>		<b>4940-UX</b>	
<b>4140 AK</b> 290-300 kW (394-408 PS) OM 541.923, 541.924, 541.944, 541.945	04.03→		<b>484-OX</b>	<b>064-AR</b> <b>4080-AR</b>  <b>600-AR</b> <b>601-AR</b> <b>602-AR</b>		<b>627-FX</b> <b>982-FS</b>	with coalescing filter (25) <b>305-AD</b> <b>4078-AD</b> <b>956-AC</b> <b>4954-ACC</b>
<b>4140 K</b> 290-300 kW (394-408 PS) OM 541.923, 541.944	04.03→		<b>484-OX</b>	<b>064-AR</b> <b>4064-AR</b>  <b>4080-AR</b> <b>600-AR</b> <b>601-AR</b> <b>602-AR</b>		<b>627-FX</b> <b>982-FS</b>	with coalescing filter (25) <b>305-AD</b> <b>4078-AD</b> <b>956-AC</b> <b>4954-ACC</b>
<b>4140 K</b> 290-300 kW (394-408 PS) OM 541.923, 541.924, 541.944, 541.945	04.03→		<b>484-OX</b>	<b>064-AR</b> <b>4080-AR</b>  <b>600-AR</b> <b>601-AR</b> <b>602-AR</b>		<b>627-FX</b> <b>982-FS</b>	with coalescing filter (25) <b>305-AD</b> <b>4078-AD</b> <b>956-AC</b> <b>4954-ACC</b>
<b>4141</b> 290-300 kW (394-408 PS) OM 541.944	06.08→		<b>484-OX</b>	<b>4064-AR</b> <b>4080-AR</b>		<b>627-FX</b>	
<b>4141 AK</b> 300 kW (408 PS) OM 541.991	04.03→		<b>484-OX</b>	<b>4080-AR</b>		<b>4940-UX</b> <b>627-FX</b>	
<b>4141 K</b> 230-350 kW (313-476 PS) OM 501 LA, 541.990	04.03→ 12.08		<b>484-OX</b>	(12) <b>4064-AR</b>  <b>4080-AR</b> <b>532-AR</b>  (25), special equipment	(Parker Racor, Bio Diesel)	<b>4645-FS</b>  <b>627-FX</b> <b>982-FS</b>	with coalescing filter (25) <b>4078-AD</b> <b>732-AC</b> <b>956-AC</b>  <b>4233-ACC</b> <b>4954-ACC</b>
<b>4141 K</b> 300 kW (408 PS) OM 541.991	04.03→		<b>484-OX</b>	<b>4064-AR</b> <b>4080-AR</b>		<b>4940-UX</b> <b>627-FX</b>	
<b>4141 K</b> 300 kW (408 PS) OM 541.974	02.05→ 12.08		<b>484-OX</b>	(12) <b>4064-AR</b> <b>4080-AR</b> <b>532-AR</b>  (25), special equipment	(Parker Racor, Bio Diesel)	<b>4645-FS</b>  <b>627-FX</b> <b>982-FS</b>	with coalescing filter (25) <b>4078-AD</b> <b>732-AC</b> <b>956-AC</b>  <b>4233-ACC</b> <b>4954-ACC</b>
<b>4143 AK</b> 315 kW (428 PS) OM 541.921	04.03→		<b>484-OX</b>	<b>4064-AR</b> <b>4080-AR</b>		<b>627-FX</b>	





M

					
<b>ACTROS MP2 / MP3</b>					
4143 K 315-320 kW (428-435 PS) OM 541.921, 541.947	04.03→	484-OX	4064-AR 4080-AR	627-FX	
4144 AK 315-320 kW (428-435 PS) OM 541.947	04.03→	484-OX	4080-AR	627-FX	
4144 AK 320 kW (435 PS) OM 541.993	04.03→	484-OX	4080-AR	4940-UX 627-FX	
4144 K 230-350 kW (313-476 PS) OM 501 LA, 541.925, 541.976	04.03→ 12.08	484-OX	09.03→ 4080-AR	(Parker Racor, Bio Diesel) 4645-FS 627-FX	(LH) 044-OH  305-AD 732-AC (25) 956-AC 4233-ACC 4954-ACC
4144 K 320 kW (435 PS) OM 541.976, 541.992	04.03→	484-OX	4064-AR 4080-AR	4940-UX 627-FX	
4144 K 320 kW (435 PS) OM 541.976, 541.993	04.03→	484-OX	4080-AR	4940-UX 627-FX	
4144 K 315-320 kW (428-435 PS) OM 541.946	06.03→ 12.08	484-OX	09.03→ 064-AR 4064-AR 4080-AR	(Parker Racor, Bio Diesel) 4645-FS 627-FX	(LH) 044-OH  305-AD 732-AC (25) 956-AC 4233-ACC 4954-ACC
4146 AK 335-355 kW (456-483 PS) OM 541.949	04.03→	484-OX	4064-AR 4080-AR	627-FX	
4146 K 230-355 kW (313-483 PS) OM 501 LA, 541.948	04.03→	484-OX	(12)  (25), special equipment 09.03→ 4080-AR	(Parker Racor, Bio Diesel) 4645-FS 627-FX  (Parker Racor) 982-FS	(LH) 044-OH  305-AD with coalescing filter 4078-AD 732-AC (25) 956-AC 4233-ACC 4954-ACC
4146 K 335 kW (456 PS) OM 541.980, 541.994	04.03→	484-OX	(12)  (25), special equipment 09.03→ 4080-AR	(Parker Racor, Bio Diesel) 4645-FS 4940-UX 627-FX  (Parker Racor) 982-FS	(LH) 044-OH  305-AD with coalescing filter 4078-AD 732-AC (25) 956-AC 4233-ACC 4954-ACC
4146 K 335-355 kW (456-483 PS) OM 541.949	04.03→	484-OX	4080-AR	627-FX	

**M**

  					
<b>ACTROS MP2 / MP3</b>					
<b>4148 AK 350 kW (476 PS)</b> OM 542.925	04.03→	<b>484-OX</b>		<b>4064-AR</b>  <b>4080-AR</b>	(Parker Racor, Bio Diesel)  <b>4645-FS</b>  <b>627-FX</b> <b>982-FS</b>
<b>4148 AK 335-355 kW (456-483 PS)</b> OM 541.948	04.03→	<b>484-OX</b>	(25), special equipment	<b>064-AR</b>  <b>4064-AR</b> <b>4080-AR</b> <b>532-AR</b>	(Parker Racor, Bio Diesel)  <b>4645-FS</b>  <b>627-FX</b>
<b>4148 K 335-355 kW (456-483 PS)</b> OM 541.948, 541.978	04.03→ 12.08	<b>484-OX</b>	(25), special equipment	<b>064-AR</b>  <b>4064-AR</b> <b>4080-AR</b> <b>532-AR</b>	(Parker Racor, Bio Diesel)  <b>4645-FS</b>  <b>627-FX</b>
<b>4148 K 350 kW (476 PS)</b> OM 542.921	04.03→	<b>484-OX</b>		<b>064-AR</b>  <b>4064-AR</b> <b>4080-AR</b>	(Parker Racor, Bio Diesel)  <b>4645-FS</b>  <b>627-FX</b> <b>982-FS</b>
<b>4148 K 350 kW (476 PS)</b> OM 542.925	04.03→	<b>484-OX</b>		<b>064-AR</b>  <b>4064-AR</b> <b>4080-AR</b>	(Parker Racor, Bio Diesel)  <b>4645-FS</b>  <b>627-FX</b> <b>982-FS</b>
<b>4148 K 335-355 kW (456-483 PS)</b> OM 541.949	04.03→	<b>484-OX</b>		<b>4064-AR</b> <b>4080-AR</b>	<b>627-FX</b>
<b>4150 AK 370 kW (503 PS)</b> OM 542.941	04.03→	<b>484-OX</b>		<b>064-AR</b>  <b>4064-AR</b> <b>4080-AR</b>	(Parker Racor, Bio Diesel)  <b>4645-FS</b>  <b>627-FX</b> <b>982-FS</b>
<b>4150 K 350-375 kW (476-510 PS)</b> OM 542.940	04.03→ 12.08	<b>484-OX</b>	(12) 09.03→	<b>064-AR</b>  <b>4064-AR</b> <b>4080-AR</b>	(Parker Racor, Bio Diesel)  <b>4645-FS</b>  <b>627-FX</b> <b>982-FS</b>  (Parker Racor)
<b>4150 K 350-440 kW (476-598 PS)</b> OM 502 LA	04.03→ 12.08	<b>484-OX</b>	(12) 09.03→	<b>4064-AR</b>  <b>4080-AR</b>	(Parker Racor, Bio Diesel)  <b>4645-FS</b>  <b>627-FX</b> <b>982-FS</b>  (Parker Racor)
					(LH) <b>044-OH</b>  with coalescing filter (25) <b>305-AD</b> <b>4078-AD</b> <b>732-AC</b> <b>956-AC</b> <b>4233-ACC</b> <b>4954-ACC</b>





**M**

  					
<b>ACTROS MP2 / MP3</b>					
<b>4150 K</b> 370 kW (503 PS) OM 542.941	04.03→	<b>484-OX</b>	<b>064-AR</b>  <b>4064-AR</b> <b>4080-AR</b>	(Parker Racor, Bio Diesel)  <b>4645-FS</b>  <b>627-FX</b> <b>982-FS</b>	
<b>4151 AK</b> 375 kW (510 PS) OM 542.961	05.05→	<b>484-OX</b>	<b>064-AR</b>  <b>4064-AR</b> <b>4080-AR</b>	(Parker Racor, Bio Diesel)  <b>4645-FS</b>  <b>4940-UX</b> <b>627-FX</b> <b>982-FS</b>	
<b>4151 K</b> 375 kW (510 PS) OM 542.960	05.05→ 12.08	<b>484-OX</b>	(12) <b>064-AR</b> <b>4064-AR</b> <b>4080-AR</b>	(Parker Racor, Bio Diesel)  <b>4645-FS</b>  <b>627-FX</b> <b>982-FS</b>  (Parker Racor)	with coalescing filter  <b>4078-AD</b>  <b>732-AC</b> <b>4233-ACC</b>
<b>4151 K</b> 350-440 kW (476-598 PS) OM 502 LA	05.05→ 12.08	<b>484-OX</b>	(12) <b>064-AR</b>  <b>4080-AR</b>	(Parker Racor, Bio Diesel)  <b>4645-FS</b>  <b>627-FX</b> <b>982-FS</b>  (Parker Racor)	with coalescing filter  <b>4078-AD</b>  <b>732-AC</b> <b>4233-ACC</b>
<b>4151 K</b> 375 kW (510 PS) OM 542.961	05.05→	<b>484-OX</b>	<b>064-AR</b>  <b>4080-AR</b>	(Parker Racor, Bio Diesel)  <b>4645-FS</b>  <b>4940-UX</b> <b>627-FX</b> <b>982-FS</b>	
<b>4154 S</b> 390-395 kW (530-537 PS) OM 542.942	04.03→	<b>484-OX</b>	<b>4080-AR</b>	(Parker Racor, Bio Diesel)  <b>4645-FS</b>  <b>627-FX</b> <b>982-FS</b>	
<b>4155 AK</b> 405 kW (551 PS) OM 542.963	04.03→	<b>484-OX</b>	<b>064-AR</b>  <b>4064-AR</b> <b>4080-AR</b>	(Parker Racor, Bio Diesel)  <b>4645-FS</b>  <b>4940-UX</b> <b>627-FX</b> <b>982-FS</b>	
<b>4155 K</b> 405 kW (551 PS) OM 542.962	04.03→	<b>484-OX</b>	<b>064-AR</b>  <b>4064-AR</b> <b>4080-AR</b>	(Parker Racor, Bio Diesel)  <b>4645-FS</b>  <b>4940-UX</b> <b>627-FX</b> <b>982-FS</b>	
<b>4160 AK</b> 440 kW (598 PS) OM 542.965	04.03→	<b>484-OX</b>	<b>064-AR</b>  <b>4064-AR</b> <b>4080-AR</b>	(Parker Racor, Bio Diesel)  <b>4645-FS</b>  <b>4940-UX</b> <b>627-FX</b> <b>982-FS</b>	
<b>4160 K</b> 440 kW (598 PS) OM 542.964	05.05→	<b>484-OX</b>	<b>064-AR</b>  <b>4064-AR</b> <b>4080-AR</b>	(Parker Racor, Bio Diesel)  <b>4645-FS</b>  <b>4940-UX</b> <b>627-FX</b> <b>982-FS</b>	





**M**

ACTROS MP2 / MP3					
<b>4160 S</b> 448 kW (609 PS) OM 542.956, 542.957	10.02→	<b>484-OX</b>	<b>4080-AR</b>	(Parker Racor, Bio Diesel)	<b>4645-FS</b>  <b>627-FX</b>
<b>4160 SLT</b> 448 kW (609 PS) OM 542.956	11.02→		<b>4080-AR</b>		
<b>4165 AK</b> 480 kW (653 PS) OM 542.968	04.03→	<b>484-OX</b>	<b>064-AR</b>  <b>4064-AR</b> <b>4080-AR</b>	(Parker Racor, Bio Diesel)	<b>4645-FS</b>  <b>627-FX</b> <b>982-FS</b>
<b>4165 AK</b> 480 kW (653 PS) OM 542.969	04.03→	<b>484-OX</b>	<b>064-AR</b>  <b>4064-AR</b> <b>4080-AR</b>	(Parker Racor, Bio Diesel)	<b>4645-FS</b>  <b>4940-UX</b> <b>627-FX</b> <b>982-FS</b>
<b>4165 S</b> 480 kW (653 PS) OM 542.968	08.08→	<b>484-OX</b>	<b>4080-AR</b>	(Parker Racor, Bio Diesel)	<b>4645-FS</b>  <b>627-FX</b> <b>982-FS</b>
<b>4165 S</b> 480 kW (653 PS) OM 542.969	08.08→	<b>484-OX</b>	<b>4080-AR</b>	(Parker Racor, Bio Diesel)	<b>4645-FS</b>  <b>4940-UX</b> <b>627-FX</b> <b>982-FS</b>
<b>4841 K</b>	08.09→		<b>4080-AR</b>		
<b>4844 K</b> 320 kW (435 PS) OM 541.992	08.09→	<b>484-OX</b>	<b>4080-AR</b>		<b>4940-UX</b> <b>627-FX</b>
<b>5041 AK</b> 300 kW (408 PS) OM 541.991	06.08→	<b>484-OX</b>	<b>4064-AR</b>  <b>4080-AR</b>		with coalescing filter  <b>4078-AD</b>  <b>732-AC</b>
<b>5041 K</b> 290-300 kW (394-408 PS) OM 541.923, 541.944	06.08→	<b>484-OX</b>	<b>4064-AR</b>  <b>4080-AR</b>		with coalescing filter  <b>4078-AD</b>  <b>732-AC</b>
<b>5041 K</b> 300 kW (408 PS) OM 541.974, 541.990	06.08→	<b>484-OX</b>	<b>4064-AR</b>  <b>4080-AR</b>		with coalescing filter  <b>4078-AD</b>  <b>732-AC</b>
<b>5044 AK</b> 315-320 kW (428-435 PS) OM 541.947	06.08→	<b>484-OX</b>	<b>4064-AR</b> <b>4080-AR</b>		<b>627-FX</b>
<b>5044 AK</b> 320 kW (435 PS) OM 541.993	06.08→	<b>484-OX</b>	<b>4064-AR</b> <b>4080-AR</b>		<b>4940-UX</b> <b>627-FX</b>
<b>5044 K</b> 315-320 kW (428-435 PS) OM 541.946, 541.976, 541.992	06.08→	<b>484-OX</b>	<b>4064-AR</b> <b>4080-AR</b>		<b>627-FX</b>
<b>5046 AK</b> 335-355 kW (456-483 PS) OM 541.949	06.08→	<b>484-OX</b>	<b>4064-AR</b> <b>4080-AR</b>		<b>627-FX</b>
<b>5046 K</b> 335-355 kW (456-483 PS) OM 541.948	06.08→	<b>484-OX</b>	<b>4064-AR</b> <b>4080-AR</b>		<b>627-FX</b>

**M**





					
<b>ACTROS MP2 / MP3</b>					
5046 K 335 kW (456 PS) OM 541.980, 541.994	06.08→	484-OX	4064-AR 4080-AR	4940-UX 627-FX	
5048 AK 335-355 kW (456-483 PS) OM 541.949	06.08→	484-OX	4064-AR 4080-AR	627-FX 982-FS	with coalescing filter 4078-AD 732-AC
2631 B 230-235 kW (313-320 PS) OM 541.920, 541.940	04.03→	484-OX	4064-AR 4080-AR	627-FX	
2632 B 230-235 kW (313-320 PS) OM 541.940	04.03→	484-OX	4080-AR	627-FX	
2632 B 235 kW (320 PS) OM 541.970, 541.996	04.03→	484-OX	4080-AR	4940-UX 627-FX	
2635 B 260-265 kW (354-360 PS) OM 541.922, 541.942	04.03→	484-OX	4064-AR 4080-AR	627-FX	
2636 B 260-265 kW (354-360 PS) OM 541.942	04.03→	484-OX	064-AR 4064-AR 4080-AR	(Parker Racor, Bio Diesel) 4645-FS 627-FX	
2636 B 265 kW (360 PS) OM 541.972, 541.998	04.03→	484-OX	064-AR 4064-AR 4080-AR	(Parker Racor, Bio Diesel) 4645-FS 4940-UX 627-FX	
2640 B 290-300 kW (394-408 PS) OM 541.923, 541.944	04.03→	484-OX	4064-AR 4080-AR	627-FX	
2641 B 290-300 kW (394-408 PS) OM 541.944	04.03→	484-OX	4080-AR		
2641 B 300 kW (408 PS) OM 541.974, 541.990	04.03→	484-OX	4080-AR	4940-UX	
2643 B 315-320 kW (428-435 PS) OM 541.925, 541.946	04.03→	484-OX	4064-AR 4080-AR	627-FX	
2644 B 315-320 kW (428-435 PS) OM 541.946	04.03→	484-OX	4080-AR	627-FX	
2644 B 320 kW (435 PS) OM 541.976, 541.992	04.03→	484-OX	4080-AR	4940-UX 627-FX	
2646 B 335-355 kW (456-483 PS) OM 541.948	04.03→	484-OX	4080-AR	627-FX	
2646 B 335 kW (456 PS) OM 541.980, 541.994	04.03→	484-OX	4080-AR	4940-UX 627-FX	
2648 B 335-355 kW (456-483 PS) OM 541.948	04.03→	484-OX	064-AR 4064-AR 4080-AR	(Parker Racor, Bio Diesel) 4645-FS 627-FX	
2648 B 350 kW (476 PS) OM 541.978	04.03→	484-OX	064-AR 4064-AR 4080-AR	(Parker Racor, Bio Diesel) 4645-FS 4940-UX 627-FX	
3231 B 230-235 kW (313-320 PS) OM 541.920, 541.940	04.03→	484-OX	4064-AR 4080-AR	627-FX	

**M**





					
<b>ACTROS MP2 / MP3</b>					
<b>3232 B</b> 230-350 kW (313-476 PS) OM 501 LA, 541.996	04.03→ 12.08	<b>484-OX</b>	(25), special equipment	<b>4064-AR</b>  <b>4080-AR</b> <b>532-AR</b>	(Parker Racor, Bio Diesel) <b>4645-FS</b>
<b>3232 B</b> 235 kW (320 PS) OM 541.970	10.09→ 12.08	<b>484-OX</b>	(25), special equipment	<b>064-AR</b>  <b>4064-AR</b> <b>4080-AR</b> <b>532-AR</b>	(Parker Racor, Bio Diesel) <b>4645-FS</b>
<b>3235 B</b> 260-265 kW (354-360 PS) OM 541.922, 541.942	04.03→	<b>484-OX</b>		<b>4064-AR</b>  <b>4080-AR</b>	<b>627-FX</b>
<b>3236 B</b> 265 kW (360 PS) OM 541.972, 541.998	04.03→	<b>484-OX</b>	(25), special equipment	<b>064-AR</b>  <b>4064-AR</b> <b>4080-AR</b> <b>532-AR</b>	(Parker Racor, Bio Diesel) <b>4645-FS</b>  <b>4940-UX</b> <b>627-FX</b>
<b>3240 B</b> 290-300 kW (394-408 PS) OM 541.923, 541.944	04.03→	<b>484-OX</b>		<b>4064-AR</b>  <b>4080-AR</b>	<b>627-FX</b>
<b>3241 B</b> 300 kW (408 PS) OM 541.974, 541.990	10.09→	<b>484-OX</b>	(25), special equipment	<b>064-AR</b>  <b>4064-AR</b> <b>4080-AR</b> <b>532-AR</b>	(Parker Racor, Bio Diesel) <b>4645-FS</b>  <b>4940-UX</b> <b>627-FX</b>
<b>3243 B</b> 315-320 kW (428-435 PS) OM 541.925, 541.946	04.03→	<b>484-OX</b>		<b>4064-AR</b>  <b>4080-AR</b>	<b>627-FX</b>
<b>3244 B</b> 320 kW (435 PS) OM 541.976, 541.992	10.09→	<b>484-OX</b>	(25), special equipment	<b>4064-AR</b>  <b>4080-AR</b> <b>532-AR</b>	with coalescing filter <b>4078-AD</b>  <b>627-FX</b> <b>982-FS</b> <b>732-AC</b>
<b>3246 B</b> 335-355 kW (456-483 PS) OM 541.948	04.03→	<b>484-OX</b>	(25), special equipment	<b>064-AR</b>  <b>4064-AR</b> <b>4080-AR</b> <b>532-AR</b>	(Parker Racor, Bio Diesel) <b>4645-FS</b>  <b>627-FX</b>
<b>3246 B</b> 335 kW (456 PS) OM 541.980, 541.994	10.09→	<b>484-OX</b>	(25), special equipment	<b>064-AR</b>  <b>4064-AR</b> <b>4080-AR</b> <b>532-AR</b>	(Parker Racor, Bio Diesel) <b>4645-FS</b>  <b>4940-UX</b> <b>627-FX</b>
<b>3248 B</b> 230-350 kW (313-476 PS) OM 501 LA	04.03→ 12.08	<b>484-OX</b>	(12)  (25), special equipment	<b>4064-AR</b>  <b>4080-AR</b> <b>532-AR</b>	(Parker Racor, Bio Diesel) <b>4645-FS</b>  <b>627-FX</b>  (Parker Racor) <b>982-FS</b>  with coalescing filter <b>4078-AD</b>  <b>732-AC</b> <b>4233-ACC</b>

**M**







						
<b>ACTROS MP2 / MP3</b>						
<b>3248 B</b> 350 kW (476 PS) OM 541.978	10.09→ 12.08	<b>484-OX</b>	(12)  (25), special equipment	<b>064-AR</b>  <b>4064-AR</b> <b>4080-AR</b> <b>532-AR</b>	(Parker Racor, Bio Diesel)  <b>4645-FS</b> <b>627-FX</b> (Parker Racor) <b>982-FS</b>	with coalescing filter  <b>4078-AD</b>  <b>732-AC</b> <b>4233-ACC</b>
<b>3331 B</b> 230-235 kW (313-320 PS) OM 541.920, 541.940	04.03→	<b>484-OX</b>		<b>4064-AR</b> <b>4080-AR</b>	<b>627-FX</b>	
<b>3332 B</b> 230-235 kW (313-320 PS) OM 541.940	04.03→	<b>484-OX</b>	(25), special equipment	<b>064-AR</b>  <b>4064-AR</b> <b>4080-AR</b> <b>532-AR</b>	(Parker Racor, Bio Diesel)  <b>4645-FS</b>  <b>627-FX</b>	
<b>3332 B</b> 235 kW (320 PS) OM 541.970, 541.996	04.03→	<b>484-OX</b>	(25), special equipment	<b>064-AR</b>  <b>4064-AR</b> <b>4080-AR</b> <b>532-AR</b>	(Parker Racor, Bio Diesel)  <b>4645-FS</b>  <b>4940-UX</b> <b>627-FX</b>	
<b>3335 B</b> 260-265 kW (354-360 PS) OM 541.922, 541.942	04.03→	<b>484-OX</b>		<b>4064-AR</b> <b>4080-AR</b>	<b>627-FX</b>	
<b>3336 B</b> 260-265 kW (354-360 PS) OM 541.942	04.03→	<b>484-OX</b>		<b>4064-AR</b> <b>4080-AR</b>	<b>627-FX</b>	
<b>3336 B</b> 265 kW (360 PS) OM 541.972, 541.998	04.03→	<b>484-OX</b>		<b>4064-AR</b> <b>4080-AR</b>	<b>4940-UX</b> <b>627-FX</b>	
<b>3339 B</b> 290-300 kW (394-408 PS) OM 541.923, 541.944	04.03→	<b>484-OX</b>		<b>4064-AR</b> <b>4080-AR</b>	<b>627-FX</b>	
<b>3341 B</b> 230-350 kW (313-476 PS) OM 501 LA, 541.944, 541.990	04.03→ 12.08	<b>484-OX</b>	(25), special equipment	<b>4064-AR</b>  <b>4080-AR</b> <b>532-AR</b>	(Parker Racor, Bio Diesel)  <b>4645-FS</b>  <b>627-FX</b>	
<b>3341 B</b> 300 kW (408 PS) OM 541.974	02.05→ 12.08	<b>484-OX</b>	(25), special equipment	<b>064-AR</b>  <b>4064-AR</b> <b>4080-AR</b> <b>532-AR</b>	(Parker Racor, Bio Diesel)  <b>4645-FS</b>  <b>627-FX</b>	
<b>3343 B</b> 315-320 kW (428-435 PS) OM 541.925, 541.946	04.03→	<b>484-OX</b>		<b>4064-AR</b> <b>4080-AR</b>	<b>627-FX</b>	
<b>3344 B</b> 320 kW (435 PS) OM 541.976, 541.992	04.03→	<b>484-OX</b>		<b>064-AR</b>  <b>4064-AR</b> <b>4080-AR</b>	(Parker Racor, Bio Diesel)  <b>4645-FS</b>  <b>4940-UX</b> <b>627-FX</b>	
<b>3346 B</b> 230-355 kW (313-483 PS) OM 501 LA, 541.948, 541.994	04.03→ 12.08	<b>484-OX</b>	(25), special equipment	<b>4064-AR</b>  <b>4080-AR</b> <b>532-AR</b>	(Parker Racor, Bio Diesel)  <b>4645-FS</b>  <b>627-FX</b>	

**M**

						
<b>ACTROS MP2 / MP3</b>						
<b>3346 B</b> 335 kW (456 PS) OM 541.980	02.05→ 12.08	<b>484-OX</b>	(25), special equipment	<b>064-AR</b>  <b>4064-AR</b> <b>4080-AR</b> <b>532-AR</b>	(Parker Racor, Bio Diesel)  <b>4645-FS</b>  <b>627-FX</b>	
<b>3348 B</b> 230-355 kW (313-483 PS) OM 501 LA, 541.948	04.03→ 12.08	<b>484-OX</b>	(12)  (25), special equipment	<b>4064-AR</b>  <b>4080-AR</b> <b>532-AR</b>	(Parker Racor, Bio Diesel)  <b>4645-FS</b>  <b>627-FX</b>  (Parker Racor) <b>982-FS</b>	with coalescing filter  <b>4078-AD</b>  <b>732-AC</b>  <b>4233-ACC</b>
<b>3348 B</b> 350 kW (476 PS) OM 541.978	02.05→ 12.08	<b>484-OX</b>	(12)  (25), special equipment	<b>064-AR</b>  <b>4064-AR</b> <b>4080-AR</b> <b>532-AR</b>	(Parker Racor, Bio Diesel)  <b>4645-FS</b>  <b>627-FX</b>  (Parker Racor) <b>982-FS</b>	with coalescing filter  <b>4078-AD</b>  <b>732-AC</b>  <b>4233-ACC</b>
<b>4140 B</b> 290-300 kW (394-408 PS) OM 541.923, 541.944	04.03→	<b>484-OX</b>		<b>4064-AR</b>  <b>4080-AR</b>	<b>627-FX</b>	
<b>4141 B</b> 300 kW (408 PS) OM 541.974, 541.990	04.03→	<b>484-OX</b>	(25), special equipment	<b>064-AR</b>  <b>4064-AR</b> <b>4080-AR</b> <b>532-AR</b>	(Parker Racor, Bio Diesel)  <b>4645-FS</b>  <b>4940-UX</b> <b>627-FX</b> <b>982-FS</b>	with coalescing filter  (25)  <b>4078-AD</b>  <b>732-AC</b>  <b>956-AC</b>  <b>4233-ACC</b>  <b>4954-ACC</b>
<b>4143 B</b> 315-320 kW (428-435 PS) OM 541.925, 541.946	04.03→	<b>484-OX</b>		<b>4064-AR</b>  <b>4080-AR</b>	<b>627-FX</b>	
<b>4144 B</b> 315-320 kW (428-435 PS) OM 541.946, 541.976, 541.992	04.03→	<b>484-OX</b>		<b>064-AR</b>  <b>4064-AR</b> <b>4080-AR</b>	(Parker Racor, Bio Diesel)  <b>4645-FS</b>  <b>627-FX</b>	(LH)  <b>044-OH</b>  <b>305-AD</b>  <b>732-AC</b>  (25) <b>956-AC</b>  <b>4233-ACC</b>  <b>4954-ACC</b>
<b>4146 B</b> 230-355 kW (313-483 PS) OM 501 LA, 541.948, 541.994	04.03→ 12.08	<b>484-OX</b>	(12)  (25), special equipment	<b>4064-AR</b>  <b>4080-AR</b> <b>532-AR</b>	(Parker Racor, Bio Diesel)  <b>4645-FS</b>  <b>627-FX</b> <b>982-FS</b>	with coalescing filter  (25)  <b>4078-AD</b>  <b>732-AC</b>  <b>956-AC</b>  <b>4233-ACC</b>  <b>4954-ACC</b>
<b>4146 B</b> 335 kW (456 PS) OM 541.980	02.05→ 12.08	<b>484-OX</b>	(12)  (25), special equipment	<b>064-AR</b>  <b>4064-AR</b> <b>4080-AR</b> <b>532-AR</b>	(Parker Racor, Bio Diesel)  <b>4645-FS</b>  <b>627-FX</b> <b>982-FS</b>	with coalescing filter  (25)  <b>4078-AD</b>  <b>732-AC</b>  <b>956-AC</b>  <b>4233-ACC</b>  <b>4954-ACC</b>





**M**

					
<b>ACTROS MP2 / MP3</b>					
<b>4148 B</b> 230-350 kW (313-476 PS) OM 501 LA	04.03→ 12.08	<b>484-OX</b>	(12)  (25), special equipment	<b>4064-AR</b>  <b>4080-AR</b> <b>532-AR</b>	(Parker Racor, Bio Diesel) <b>4645-FS</b>  (Parker Racor) <b>627-FX</b> <b>982-FS</b>  with coalescing filter
<b>4148 B</b> 350 kW (476 PS) OM 541.978	02.05→ 12.08	<b>484-OX</b>	(12)  (25), special equipment	<b>064-AR</b>  <b>4064-AR</b> <b>4080-AR</b> <b>532-AR</b>	(Parker Racor, Bio Diesel) <b>4645-FS</b>  (Parker Racor) <b>627-FX</b> <b>982-FS</b>  with coalescing filter
<b>5041 B</b> 290-300 kW (394-408 PS) OM 541.923, 541.944	06.08→	<b>484-OX</b>		<b>4064-AR</b>  <b>4080-AR</b>	<b>627-FX</b>  <b>982-FS</b>  with coalescing filter
<b>5041 B</b> 300 kW (408 PS) OM 541.974, 541.990	06.08→	<b>484-OX</b>		<b>4064-AR</b>  <b>4080-AR</b>	<b>4940-UX</b>  <b>627-FX</b> <b>982-FS</b>  with coalescing filter
<b>5044 B</b> 315-320 kW (428-435 PS) OM 541.946, 541.976, 541.992	06.08→	<b>484-OX</b>		<b>4064-AR</b>  <b>4080-AR</b>	<b>627-FX</b>
<b>5046 B</b> 335-355 kW (456-483 PS) OM 541.948	06.08→	<b>484-OX</b>		<b>4064-AR</b>  <b>4080-AR</b>	<b>627-FX</b>
<b>5046 B</b> 335 kW (456 PS) OM 541.980, 541.994	06.08→	<b>484-OX</b>		<b>4064-AR</b>  <b>4080-AR</b>	<b>4940-UX</b>  <b>627-FX</b>
<b>ACTROS MP4 / MP5</b>					
<b>1824 L</b> 175-220 kW (238-299 PS) OM 936.912	07.11→				(LH) <b>044-OH</b> (LH), ZF <b>4597-OH</b> Servocom RAS-EC  <b>4623-AC</b>
<b>1824 LS</b> 175-220 kW (238-299 PS) OM 936.912	07.11→				(LH) <b>044-OH</b> (LH), ZF <b>4597-OH</b> Servocom RAS-EC  <b>4623-AC</b>
<b>1827 L</b> 175-220 kW (238-299 PS) OM 936.912	07.11→				(LH) <b>044-OH</b> (LH), ZF <b>4597-OH</b> Servocom RAS-EC  <b>4623-AC</b>
<b>1827 LS</b> 175-220 kW (238-299 PS) OM 936.912	07.11→				(LH) <b>044-OH</b> (LH), ZF <b>4597-OH</b> Servocom RAS-EC  <b>4623-AC</b>
<b>1830 L</b> 175-220 kW (238-299 PS) OM 936.912	07.11→				(LH) <b>044-OH</b> (LH), ZF <b>4597-OH</b> Servocom RAS-EC  <b>4623-AC</b>

**M**









  					
<b>ACTROS MP4 / MP5</b>					
<b>1830 LS</b> 175-220 kW (238-299 PS) OM 936.912	07.11→				(LH) <b>044-OH</b> (LH), ZF <b>4597-OH</b> Servocom RAS-EC <b>4623-AC</b>
<b>1832 L</b> 235-260 kW (320-354 PS) OM 936.916	07.11→				(LH) <b>044-OH</b> (LH), ZF <b>4597-OH</b> Servocom RAS-EC <b>4623-AC</b>
<b>1832 LS</b> 235-260 kW (320-354 PS) OM 936.916	07.11→				(LH) <b>044-OH</b> (LH), ZF <b>4597-OH</b> Servocom RAS-EC <b>4623-AC</b>
<b>1833 L</b> 240-375 kW (326-510 PS) OM 470.906	07.11→				<b>4794-AC</b> <b>4624-ACC</b>
<b>1833 LS</b> 240-375 kW (326-510 PS) OM 470.906	07.11→				<b>4794-AC</b> <b>4624-ACC</b>
<b>1835 L</b> 235-260 kW (320-354 PS) OM 936.916	07.11→				(LH) <b>044-OH</b> (LH), ZF <b>4597-OH</b> Servocom RAS-EC <b>4623-AC</b>
<b>1835 LS</b> 235-260 kW (320-354 PS) OM 936.916	07.11→				(LH) <b>044-OH</b> (LH), ZF <b>4597-OH</b> Servocom RAS-EC <b>4623-AC</b>
<b>1836 L</b> 240-375 kW (326-510 PS) OM 470.906	07.11→				<b>4794-AC</b> <b>4624-ACC</b>
<b>1836 LS</b> 240-375 kW (326-510 PS) OM 470.906	07.11→				<b>4794-AC</b> <b>4624-ACC</b>
<b>1840 L</b> 240-375 kW (326-510 PS) OM 470.906	07.11→				<b>4794-AC</b> <b>4624-ACC</b>
<b>1840 LS</b> 240-375 kW (326-510 PS) OM 470.906	07.11→				<b>4794-AC</b> <b>4624-ACC</b>
<b>1842 L</b> 310-375 kW (422-510 PS) OM 471.900, 471.909	07.11→	<b>4527-OX</b>			(LH) <b>044-OH</b> (LH), ZF <b>4597-OH</b> Servocom RAS-EC <b>4623-AC</b> <b>4794-AC</b> <b>4624-ACC</b>
<b>1842 LS</b> 310-375 kW (422-510 PS) OM 471.900, 471.909	07.11→	<b>4527-OX</b>			(LH) <b>044-OH</b> (LH), ZF <b>4597-OH</b> Servocom RAS-EC <b>4623-AC</b> <b>4794-AC</b> <b>4624-ACC</b>
<b>1842 LS</b> 310-390 kW (422-530 PS) OM 471.900, 471.909, 471.922, 471.926	05.13→			<b>4940-UX</b>	
<b>1843 L</b> 240-375 kW (326-510 PS) OM 470.906	07.11→				<b>4794-AC</b> <b>4624-ACC</b>

**M**

					
<b>ACTROS MP4 / MP5</b>					
<b>1843 LS</b> 240-375 kW (326-510 PS) OM 470.906	07.11→				<b>4794-AC</b> <b>4624-ACC</b>
<b>1845 L</b> 310-375 kW (422-510 PS) OM 471.900, 471.909	07.11→	<b>4527-OX</b>			<b>4794-AC</b> <b>4624-ACC</b>
<b>1845 LS</b> 310-375 kW (422-510 PS) OM 471.900, 471.909	07.11→	<b>4527-OX</b>			(LH) <b>044-OH</b> (LH), ZF <b>4597-OH</b> Servocom RAS-EC  <b>4623-AC</b> <b>4794-AC</b> <b>4624-ACC</b>
<b>1845 LS</b> 310-390 kW (422-530 PS) OM 471.900, 471.909, 471.922, 471.926	05.13→			<b>4940-UX</b>	
<b>1848 L</b> 310-375 kW (422-510 PS) OM 471.900	07.11→	<b>4527-OX</b>			(LH) <b>044-OH</b> (LH), ZF <b>4597-OH</b> Servocom RAS-EC  <b>4623-AC</b> <b>4794-AC</b> <b>4624-ACC</b>
<b>1848 LS</b> 310-375 kW (422-510 PS) OM 471.900	07.11→	<b>4527-OX</b>			(LH) <b>044-OH</b> (LH), ZF <b>4597-OH</b> Servocom RAS-EC  <b>4623-AC</b> <b>4794-AC</b> <b>4624-ACC</b>
<b>1848 LS</b> 310-390 kW (422-530 PS) OM 471.900, 471.922, 471.926	05.13→			<b>4940-UX</b>	
<b>1851 L</b> 310-375 kW (422-510 PS) OM 471.900, 471.909	07.11→	<b>4527-OX</b>			(LH) <b>044-OH</b> (LH), ZF <b>4597-OH</b> Servocom RAS-EC  <b>4623-AC</b> <b>4794-AC</b> <b>4624-ACC</b>
<b>1851 LS</b> 310-375 kW (422-510 PS) OM 471.900, 471.909	07.11→	<b>4527-OX</b>			(LH) <b>044-OH</b> (LH), ZF <b>4597-OH</b> Servocom RAS-EC  <b>4623-AC</b> <b>4794-AC</b> <b>4624-ACC</b>
<b>1852 L</b> 380-460 kW (517-625 PS) OM 473.900	01.14→	<b>4527-OX</b>			
<b>1858 L</b> 425-460 kW (578-626 PS) OM 473.905	01.14→	<b>4527-OX</b>			
<b>1858 LS</b> 425-460 kW (578-626 PS) OM 473.905	01.14→	<b>4527-OX</b>			
<b>2024 L</b> 175-220 kW (238-299 PS) OM 936.912	07.11→				(LH) <b>044-OH</b> (LH), ZF <b>4597-OH</b> Servocom RAS-EC  <b>4623-AC</b>

ACTROS MP4 / MP5									
2024 LS 175-220 kW (238-299 PS) OM 936.912	07.11→						(LH) (LH), ZF Servocom RAS-EC	044-OH 4597-OH 4623-AC	
2027 L 175-220 kW (238-299 PS) OM 936.912	07.11→						(LH) (LH), ZF Servocom RAS-EC	044-OH 4597-OH 4623-AC	
2027 LS 175-220 kW (238-299 PS) OM 936.912	07.11→						(LH) (LH), ZF Servocom RAS-EC	044-OH 4597-OH 4623-AC	
2030 L 175-220 kW (238-299 PS) OM 936.912	07.11→						(LH) (LH), ZF Servocom RAS-EC	044-OH 4597-OH 4623-AC	
2030 LS 175-220 kW (238-299 PS) OM 936.912	07.11→						(LH) (LH), ZF Servocom RAS-EC	044-OH 4597-OH 4623-AC	
2032 L 235-260 kW (320-354 PS) OM 936.916	07.11→						(LH) (LH), ZF Servocom RAS-EC	044-OH 4597-OH 4623-AC	
2032 LS 235-260 kW (320-354 PS) OM 936.916	07.11→						(LH) (LH), ZF Servocom RAS-EC	044-OH 4597-OH 4623-AC	
2033 L 240-375 kW (326-510 PS) OM 470.906	07.11→							4794-AC 4624-ACC	
2033 LS 240-375 kW (326-510 PS) OM 470.906	07.11→							4794-AC 4624-ACC	
2035 L 235-260 kW (320-354 PS) OM 936.916	07.11→						(LH) (LH), ZF Servocom RAS-EC	044-OH 4597-OH 4623-AC	
2035 LS 235-260 kW (320-354 PS) OM 936.916	07.11→						(LH) (LH), ZF Servocom RAS-EC	044-OH 4597-OH 4623-AC	
2036 L 240-375 kW (326-510 PS) OM 470.906	07.11→							4794-AC 4624-ACC	
2036 LS 240-375 kW (326-510 PS) OM 470.906	07.11→							4794-AC 4624-ACC	
2040 L 240-375 kW (326-510 PS) OM 470.906	07.11→							4794-AC 4624-ACC	
2040 LS 240-375 kW (326-510 PS) OM 470.906	07.11→							4794-AC 4624-ACC	

**M**

  					
<b>ACTROS MP4 / MP5</b>					
<b>2042 L</b> 310-375 kW (422-510 PS) OM 471.900, 471.909	07.11→	<b>4527-OX</b>			(LH) <b>044-OH</b> (LH), ZF Servocom RAS-EC <b>4597-OH</b>  <b>4623-AC</b> <b>4794-AC</b> <b>4624-ACC</b>
<b>2042 LS</b> 310-375 kW (422-510 PS) OM 471.900, 471.909	07.11→				<b>4794-AC</b> <b>4624-ACC</b>
<b>2043 L</b> 240-375 kW (326-510 PS) OM 470.906	07.11→				<b>4794-AC</b> <b>4624-ACC</b>
<b>2045 L</b> 310-375 kW (422-510 PS) OM 471.900, 471.909	07.11→	<b>4527-OX</b>			(LH) <b>044-OH</b> (LH), ZF Servocom RAS-EC <b>4597-OH</b>  <b>4623-AC</b> <b>4794-AC</b> <b>4624-ACC</b>
<b>2045 LS</b> 310-375 kW (422-510 PS) OM 471.900, 471.909	07.11→	<b>4527-OX</b>			(LH) <b>044-OH</b> (LH), ZF Servocom RAS-EC <b>4597-OH</b>  <b>4623-AC</b> <b>4794-AC</b> <b>4624-ACC</b>
<b>2045 LS</b> 335-375 kW (455-510 PS) OM 460.984	01.19→			<b>4940-UX</b>	
<b>2048 L</b> 310-375 kW (422-510 PS) OM 471.900	07.11→	<b>4527-OX</b>			(LH) <b>044-OH</b> (LH), ZF Servocom RAS-EC <b>4597-OH</b>  <b>4623-AC</b> <b>4794-AC</b> <b>4624-ACC</b>
<b>2048 LS</b> 310-375 kW (422-510 PS) OM 471.900	07.11→	<b>4527-OX</b>			(LH) <b>044-OH</b> (LH), ZF Servocom RAS-EC <b>4597-OH</b>  <b>4623-AC</b> <b>4794-AC</b> <b>4624-ACC</b>
<b>2051 L</b> 310-375 kW (422-510 PS) OM 471.900, 471.909	07.11→	<b>4527-OX</b>			(LH) <b>044-OH</b> (LH), ZF Servocom RAS-EC <b>4597-OH</b>  <b>4623-AC</b> <b>4794-AC</b> <b>4624-ACC</b>
<b>2051 LS</b> 310-375 kW (422-510 PS) OM 471.900, 471.909	07.11→	<b>4527-OX</b>			(LH) <b>044-OH</b> (LH), ZF Servocom RAS-EC <b>4597-OH</b>  <b>4623-AC</b> <b>4794-AC</b> <b>4624-ACC</b>

**M**











					
<b>ACTROS MP4 / MP5</b>					
<b>2427 LS 175-220 kW (238-299 PS)</b> OM 936.912	07.11→				(LH) <b>044-OH</b> (LH), ZF <b>4597-OH</b> Servocom RAS-EC <b>4623-AC</b>
<b>2430 LS 175-220 kW (238-299 PS)</b> OM 936.912	07.11→				(LH) <b>044-OH</b> (LH), ZF <b>4597-OH</b> Servocom RAS-EC <b>4623-AC</b>
<b>2432 LS 235-260 kW (320-354 PS)</b> OM 936.916	07.11→				(LH) <b>044-OH</b> (LH), ZF <b>4597-OH</b> Servocom RAS-EC <b>4623-AC</b>
<b>2435 LS 235-260 kW (320-354 PS)</b> OM 936.916	07.11→				(LH) <b>044-OH</b> (LH), ZF <b>4597-OH</b> Servocom RAS-EC <b>4623-AC</b>
<b>2442 LS 310-375 kW (422-510 PS)</b> OM 471.900, 471.909	07.11→	<b>4527-OX</b>			(LH) <b>044-OH</b> (LH), ZF <b>4597-OH</b> Servocom RAS-EC <b>4623-AC</b> <b>4794-AC</b> <b>4624-ACC</b>
<b>2442 LS 310-375 kW (422-510 PS)</b> OM 471.900, 471.909	07.11→	<b>4527-OX</b>			
<b>2445 LS 310-375 kW (422-510 PS)</b> OM 471.900, 471.909	07.11→	<b>4527-OX</b>			(LH) <b>044-OH</b> (LH), ZF <b>4597-OH</b> Servocom RAS-EC <b>4623-AC</b> <b>4794-AC</b> <b>4624-ACC</b>
<b>2445 LS 310-375 kW (422-510 PS)</b> OM 471.900, 471.909	07.11→	<b>4527-OX</b>			
<b>2448 LS 310-375 kW (422-510 PS)</b> OM 471.900	07.11→	<b>4527-OX</b>			(LH) <b>044-OH</b> (LH), ZF <b>4597-OH</b> Servocom RAS-EC <b>4623-AC</b> <b>4794-AC</b> <b>4624-ACC</b>
<b>2451 LS 310-375 kW (422-510 PS)</b> OM 471.900, 471.909	07.11→	<b>4527-OX</b>			(LH) <b>044-OH</b> (LH), ZF <b>4597-OH</b> Servocom RAS-EC <b>4623-AC</b> <b>4794-AC</b> <b>4624-ACC</b>
<b>2451 LS 310-375 kW (422-510 PS)</b> OM 471.900, 471.909	07.11→	<b>4527-OX</b>			









**M**

								
<b>ACTROS MP4 / MP5</b>								
2527 L 175-220 kW (238-299 PS) OM 936.912	07.11→						(LH) (LH), ZF Servocom RAS-EC	<b>044-OH</b> <b>4597-OH</b> <b>4623-AC</b>
2527 LS 175-220 kW (238-299 PS) OM 936.912	07.11→						(LH) (LH), ZF Servocom RAS-EC	<b>044-OH</b> <b>4597-OH</b> <b>4623-AC</b>
2527 LS 175-220 kW (238-299 PS) OM 936.912	07.11→						(LH) (LH), ZF Servocom RAS-EC	<b>044-OH</b> <b>4597-OH</b> <b>4623-AC</b>
2530 L 175-220 kW (238-299 PS) OM 936.912	07.11→						(LH) (LH), ZF Servocom RAS-EC	<b>044-OH</b> <b>4597-OH</b> <b>4623-AC</b>
2530 LS 175-220 kW (238-299 PS) OM 936.912	07.11→						(LH) (LH), ZF Servocom RAS-EC	<b>044-OH</b> <b>4597-OH</b> <b>4623-AC</b>
2530 LS 175-220 kW (238-299 PS) OM 936.912	07.11→						(LH) (LH), ZF Servocom RAS-EC	<b>044-OH</b> <b>4597-OH</b> <b>4623-AC</b>
2532 L 235-260 kW (320-354 PS) OM 936.916	07.11→						(LH) (LH), ZF Servocom RAS-EC	<b>044-OH</b> <b>4597-OH</b> <b>4623-AC</b>
2532 LS 235-260 kW (320-354 PS) OM 936.916	07.11→						(LH) (LH), ZF Servocom RAS-EC	<b>044-OH</b> <b>4597-OH</b> <b>4623-AC</b>
2532 LS 235-260 kW (320-354 PS) OM 936.916	07.11→						(LH) (LH), ZF Servocom RAS-EC	<b>044-OH</b> <b>4597-OH</b> <b>4623-AC</b>
2533 L 240-375 kW (326-510 PS) OM 470.906	07.11→							<b>4794-AC</b> <b>4624-ACC</b>
2533 LS 240-375 kW (326-510 PS) OM 470.906	07.11→							<b>4794-AC</b> <b>4624-ACC</b>
2533 LS 240-375 kW (326-510 PS) OM 470.906	07.11→							<b>4794-AC</b> <b>4624-ACC</b>
2535 L 235-260 kW (320-354 PS) OM 936.916	07.11→						(LH) (LH), ZF Servocom RAS-EC	<b>044-OH</b> <b>4597-OH</b> <b>4623-AC</b>









**M**

  					
<b>ACTROS MP4 / MP5</b>					
<b>2535 LS 235-260 kW (320-354 PS)</b> OM 936.916	07.11→				(LH) <b>044-OH</b> (LH), ZF <b>4597-OH</b> Servocom RAS-EC <b>4623-AC</b>
<b>2535 LS 235-260 kW (320-354 PS)</b> OM 936.916	07.11→				(LH) <b>044-OH</b> (LH), ZF <b>4597-OH</b> Servocom RAS-EC <b>4623-AC</b>
<b>2536 L 240-375 kW (326-510 PS)</b> OM 470.906	07.11→				<b>4794-AC</b>
<b>2536 LS 240-375 kW (326-510 PS)</b> OM 470.906	07.11→				<b>4624-ACC</b>
<b>2536 LS 240-375 kW (326-510 PS)</b> OM 470.906	07.11→				<b>4794-AC</b>
<b>2540 L 240-375 kW (326-510 PS)</b> OM 470.906	07.11→				<b>4624-ACC</b>
<b>2540 LS 240-375 kW (326-510 PS)</b> OM 470.906	07.11→				<b>4794-AC</b>
<b>2540 LS 240-375 kW (326-510 PS)</b> OM 470.906	07.11→				<b>4624-ACC</b>
<b>2542 L 310-375 kW (422-510 PS)</b> OM 471.900, 471.909	07.11→	<b>4527-OX</b>			(LH) <b>044-OH</b> (LH), ZF <b>4597-OH</b> Servocom RAS-EC <b>4623-AC</b> <b>4794-AC</b> <b>4624-ACC</b>
<b>2542 LS 310-375 kW (422-510 PS)</b> OM 471.900, 471.909	07.11→	<b>4527-OX</b>			(LH) <b>044-OH</b> (LH), ZF <b>4597-OH</b> Servocom RAS-EC <b>4623-AC</b> <b>4794-AC</b> <b>4624-ACC</b>
<b>2542 LS 310-375 kW (422-510 PS)</b> OM 471.900, 471.909	07.11→	<b>4527-OX</b>			(LH) <b>044-OH</b> (LH), ZF <b>4597-OH</b> Servocom RAS-EC <b>4623-AC</b> <b>4794-AC</b> <b>4624-ACC</b>
<b>2543 L 240-375 kW (326-510 PS)</b> OM 470.906	07.11→				<b>4794-AC</b>
<b>2543 LS 240-375 kW (326-510 PS)</b> OM 470.906	07.11→				<b>4624-ACC</b>
<b>2543 LS 240-375 kW (326-510 PS)</b> OM 470.906	07.11→				<b>4794-AC</b>
					<b>4624-ACC</b>

**M**

  					
<b>ACTROS MP4 / MP5</b>					
<b>2545 L</b> 310-375 kW (422-510 PS) OM 471.900, 471.909	07.11→	4527-OX			(LH) <b>044-OH</b> (LH), ZF <b>4597-OH</b> Servocom RAS-EC  <b>4623-AC</b> <b>4794-AC</b> <b>4624-ACC</b>
<b>2545 LS</b> 310-375 kW (422-510 PS) OM 471.900, 471.909	07.11→	4527-OX			(LH) <b>044-OH</b> (LH), ZF <b>4597-OH</b> Servocom RAS-EC  <b>4623-AC</b> <b>4794-AC</b> <b>4624-ACC</b>
<b>2545 LS</b> 310-375 kW (422-510 PS) OM 471.900, 471.909	07.11→	4527-OX			(LH) <b>044-OH</b> (LH), ZF <b>4597-OH</b> Servocom RAS-EC  <b>4623-AC</b> <b>4794-AC</b> <b>4624-ACC</b>
<b>2546 LS</b> 310-375 kW (422-510 PS) OM 471.900, 471.909	01.12→	4527-OX			
<b>2546 LS</b> 336 kW (457 PS) OM 460.907	01.12→			627-FX	
<b>2548 L</b> 310-375 kW (422-510 PS) OM 471.900	07.11→	4527-OX			(LH) <b>044-OH</b> (LH), ZF <b>4597-OH</b> Servocom RAS-EC  <b>4623-AC</b> <b>4794-AC</b> <b>4624-ACC</b>
<b>2548 LS</b> 310-375 kW (422-510 PS) OM 471.900	07.11→	4527-OX			(LH) <b>044-OH</b> (LH), ZF <b>4597-OH</b> Servocom RAS-EC  <b>4623-AC</b> <b>4794-AC</b> <b>4624-ACC</b>
<b>2548 LS</b> 310-375 kW (422-510 PS) OM 471.900	07.11→	4527-OX			(LH) <b>044-OH</b> (LH), ZF <b>4597-OH</b> Servocom RAS-EC  <b>4623-AC</b> <b>4794-AC</b> <b>4624-ACC</b>
<b>2551 L</b> 310-375 kW (422-510 PS) OM 471.900, 471.909	07.11→	4527-OX			(LH) <b>044-OH</b> (LH), ZF <b>4597-OH</b> Servocom RAS-EC  <b>4623-AC</b> <b>4794-AC</b> <b>4624-ACC</b>









**M**

  					
<b>ACTROS MP4 / MP5</b>					
<b>2551 LS 310-375 kW (422-510 PS)</b> OM 471.900, 471.909	07.11→	<b>4527-OX</b>			(LH) <b>044-OH</b> (LH), ZF <b>4597-OH</b> Servocom RAS-EC <b>4623-AC</b> <b>4794-AC</b> <b>4624-ACC</b>
<b>2551 LS 310-375 kW (422-510 PS)</b> OM 471.900, 471.909	07.11→	<b>4527-OX</b>			(LH) <b>044-OH</b> (LH), ZF <b>4597-OH</b> Servocom RAS-EC <b>4623-AC</b> <b>4794-AC</b> <b>4624-ACC</b>
<b>2627 L 175-220 kW (238-299 PS)</b> OM 936.912	07.11→				(LH) <b>044-OH</b> (LH), ZF <b>4597-OH</b> Servocom RAS-EC <b>4623-AC</b>
<b>2627 LS 175-220 kW (238-299 PS)</b> OM 936.912	07.11→				(LH) <b>044-OH</b> (LH), ZF <b>4597-OH</b> Servocom RAS-EC <b>4623-AC</b>
<b>2630 L 175-220 kW (238-299 PS)</b> OM 936.912	07.11→				(LH) <b>044-OH</b> (LH), ZF <b>4597-OH</b> Servocom RAS-EC <b>4623-AC</b>
<b>2630 LS 175-220 kW (238-299 PS)</b> OM 936.912	07.11→				(LH) <b>044-OH</b> (LH), ZF <b>4597-OH</b> Servocom RAS-EC <b>4623-AC</b>
<b>2632 L 235-260 kW (320-354 PS)</b> OM 936.916	07.11→				(LH) <b>044-OH</b> (LH), ZF <b>4597-OH</b> Servocom RAS-EC <b>4623-AC</b>
<b>2632 LS 235-260 kW (320-354 PS)</b> OM 936.916	07.11→				(LH) <b>044-OH</b> (LH), ZF <b>4597-OH</b> Servocom RAS-EC <b>4623-AC</b>
<b>2633 L 240-375 kW (326-510 PS)</b> OM 470.906	07.11→				<b>4794-AC</b> <b>4624-ACC</b>
<b>2633 L 240-375 kW (326-510 PS)</b> OM 470.906	07.11→				<b>4794-AC</b> <b>4624-ACC</b>
<b>2633 LS 240-375 kW (326-510 PS)</b> OM 470.906	07.11→				<b>4794-AC</b> <b>4624-ACC</b>
<b>2633 LS 240-375 kW (326-510 PS)</b> OM 470.906	07.11→				<b>4794-AC</b> <b>4624-ACC</b>
<b>2635 L 235-260 kW (320-354 PS)</b> OM 936.916	07.11→				(LH) <b>044-OH</b> (LH), ZF <b>4597-OH</b> Servocom RAS-EC <b>4623-AC</b>

**M**





						
<b>ACTROS MP4 / MP5</b>						
<b>2635 LS</b> 235-260 kW (320-354 PS) OM 936.916	07.11→					(LH) (LH), ZF Servocom RAS-EC <b>044-OH</b> <b>4597-OH</b> <b>4623-AC</b>
<b>2636 L</b> 240-375 kW (326-510 PS) OM 470.906	07.11→					<b>4794-AC</b> <b>4624-ACC</b>
<b>2636 L</b> 240-375 kW (326-510 PS) OM 470.906	07.11→					<b>4794-AC</b> <b>4624-ACC</b>
<b>2636 LS</b> 240-375 kW (326-510 PS) OM 470.906	07.11→					<b>4794-AC</b> <b>4624-ACC</b>
<b>2636 LS</b> 240-375 kW (326-510 PS) OM 470.906	07.11→					<b>4794-AC</b> <b>4624-ACC</b>
<b>2640 L</b> 240-375 kW (326-510 PS) OM 470.906	07.11→					<b>4794-AC</b> <b>4624-ACC</b>
<b>2640 L</b> 240-375 kW (326-510 PS) OM 470.906	07.11→					<b>4794-AC</b> <b>4624-ACC</b>
<b>2640 LS</b> 240-375 kW (326-510 PS) OM 470.906	07.11→					<b>4794-AC</b> <b>4624-ACC</b>
<b>2640 LS</b> 240-375 kW (326-510 PS) OM 470.906	07.11→					<b>4794-AC</b> <b>4624-ACC</b>
<b>2642 L</b> 310-375 kW (422-510 PS) OM 471.900, 471.909	07.11→		<b>4527-OX</b>			(LH) (LH), ZF Servocom RAS-EC <b>044-OH</b> <b>4597-OH</b> <b>4623-AC</b> <b>4794-AC</b> <b>4624-ACC</b>
<b>2642 L</b> 310-375 kW (422-510 PS) OM 471.900, 471.909	07.11→		<b>4527-OX</b>			<b>4794-AC</b> <b>4624-ACC</b>
<b>2642 LS</b> 310-375 kW (422-510 PS) OM 471.900, 471.909	07.11→		<b>4527-OX</b>			<b>4794-AC</b> <b>4624-ACC</b>
<b>2642 LS</b> 310-375 kW (422-510 PS) OM 471.900, 471.909	07.11→		<b>4527-OX</b>			(LH) (LH), ZF Servocom RAS-EC <b>044-OH</b> <b>4597-OH</b> <b>4623-AC</b> <b>4794-AC</b> <b>4624-ACC</b>
<b>2643 L</b> 240-375 kW (326-510 PS) OM 470.906	07.11→					<b>4794-AC</b> <b>4624-ACC</b>
<b>2643 L</b> 240-375 kW (326-510 PS) OM 470.906	07.11→					<b>4794-AC</b> <b>4624-ACC</b>
<b>2643 LS</b> 240-375 kW (326-510 PS) OM 470.906	07.11→					<b>4794-AC</b> <b>4624-ACC</b>
<b>2643 LS</b> 240-375 kW (326-510 PS) OM 470.906	07.11→					<b>4794-AC</b> <b>4624-ACC</b>
<b>2643 LS</b> 240-375 kW (326-510 PS) OM 470.906, 470.910, 470.913	05.13→		<b>055-OS</b>	<b>4092-AP</b>	Parker-Racor System	<b>4144-FS</b>

**M**









  					
<b>ACTROS MP4 / MP5</b>					
<b>2645 L</b> 310-375 kW (422-510 PS) OM 471.900, 471.909	07.11→	<b>4527-OX</b>			(LH) <b>044-OH</b> (LH), ZF <b>4597-OH</b> Servocom RAS-EC  <b>4623-AC</b> <b>4794-AC</b> <b>4624-ACC</b>
<b>2645 L</b> 310-375 kW (422-510 PS) OM 471.900, 471.909	07.11→	<b>4527-OX</b>			<b>4794-AC</b> <b>4624-ACC</b>
<b>2645 LS</b> 310-375 kW (422-510 PS) OM 471.900, 471.909	07.11→	<b>4527-OX</b>			<b>4794-AC</b> <b>4624-ACC</b>
<b>2645 LS</b> 310-375 kW (422-510 PS) OM 471.900, 471.909	07.11→	<b>4527-OX</b>			(LH) <b>044-OH</b> (LH), ZF <b>4597-OH</b> Servocom RAS-EC  <b>4623-AC</b> <b>4794-AC</b> <b>4624-ACC</b>
<b>2646 LS</b> 315-390 kW (428-530 PS) OM 460.953	01.12→			<b>4940-UX</b> <b>627-FX</b> <b>982-FS</b>	
<b>2648 L</b> 310-375 kW (422-510 PS) OM 471.900	07.11→	<b>4527-OX</b>			(LH) <b>044-OH</b> (LH), ZF <b>4597-OH</b> Servocom RAS-EC  <b>4623-AC</b> <b>4794-AC</b> <b>4624-ACC</b>
<b>2648 L</b> 310-375 kW (422-510 PS) OM 471.900	07.11→				<b>4794-AC</b> <b>4624-ACC</b>
<b>2648 LS</b> 310-375 kW (422-510 PS) OM 471.900	07.11→				<b>4794-AC</b> <b>4624-ACC</b>
<b>2648 LS</b> 310-375 kW (422-510 PS) OM 471.900	07.11→	<b>4527-OX</b>			(LH) <b>044-OH</b> (LH), ZF <b>4597-OH</b> Servocom RAS-EC  <b>4623-AC</b> <b>4794-AC</b> <b>4624-ACC</b>
<b>2651 L</b> 310-375 kW (422-510 PS) OM 471.900, 471.909	07.11→	<b>4527-OX</b>			(LH) <b>044-OH</b> (LH), ZF <b>4597-OH</b> Servocom RAS-EC  <b>4623-AC</b> <b>4794-AC</b> <b>4624-ACC</b>
<b>2651 L</b> 310-375 kW (422-510 PS) OM 471.900	07.11→				<b>4794-AC</b> <b>4624-ACC</b>
<b>2651 LS</b> 310-375 kW (422-510 PS) OM 471.900, 471.909	07.11→	<b>4527-OX</b>			<b>4794-AC</b> <b>4624-ACC</b>

**M**











					
<b>ACTROS MP4 / MP5</b>					
<b>2651 LS</b> 310-375 kW (422-510 PS) OM 471.900, 471.909	07.11→	<b>4527-OX</b>			(LH) <b>044-OH</b> (LH), ZF <b>4597-OH</b> Servocom RAS-EC <b>4623-AC</b> <b>4794-AC</b> <b>4624-ACC</b>
<b>2651 LS</b> 315-390 kW (428-530 PS) OM 460.953	04.17→			<b>4940-UX</b> <b>627-FX</b> <b>982-FS</b>	<b>4794-AC</b> <b>4624-ACC</b>
<b>3333 L</b> 240-375 kW (326-510 PS) OM 470.906	07.11→				<b>4794-AC</b> <b>4624-ACC</b>
<b>3333 LS</b> 240-375 kW (326-510 PS) OM 470.906	07.11→				<b>4794-AC</b> <b>4624-ACC</b>
<b>3336 L</b> 240-375 kW (326-510 PS) OM 470.906	07.11→				<b>4794-AC</b> <b>4624-ACC</b>
<b>3336 LS</b> 240-375 kW (326-510 PS) OM 470.906	07.11→				<b>4794-AC</b> <b>4624-ACC</b>
<b>3340 L</b> 240-375 kW (326-510 PS) OM 470.906	07.11→				<b>4794-AC</b> <b>4624-ACC</b>
<b>3342 L</b> 310-375 kW (422-510 PS) OM 471.900, 471.909	07.11→	<b>4527-OX</b>			(LH) <b>044-OH</b> (LH), ZF <b>4597-OH</b> Servocom RAS-EC <b>4623-AC</b> <b>4794-AC</b> <b>4624-ACC</b>
<b>3342 LS</b> 310-375 kW (422-510 PS) OM 471.900, 471.909	07.11→	<b>4527-OX</b>			(LH) <b>044-OH</b> (LH), ZF <b>4597-OH</b> Servocom RAS-EC <b>4623-AC</b> <b>4794-AC</b> <b>4624-ACC</b>
<b>3343 L</b> 240-375 kW (326-510 PS) OM 470.906	07.11→				<b>4794-AC</b> <b>4624-ACC</b>
<b>3343 LS</b> 240-375 kW (326-510 PS) OM 470.906	07.11→				<b>4794-AC</b> <b>4624-ACC</b>
<b>3345 L</b> 310-375 kW (422-510 PS) OM 471.900, 471.909	07.11→	<b>4527-OX</b>			(LH) <b>044-OH</b> (LH), ZF <b>4597-OH</b> Servocom RAS-EC <b>4623-AC</b> <b>4794-AC</b> <b>4624-ACC</b>
<b>3345 LS</b> 310-375 kW (422-510 PS) OM 471.900, 471.909	07.11→	<b>4527-OX</b>			(LH) <b>044-OH</b> (LH), ZF <b>4597-OH</b> Servocom RAS-EC <b>4623-AC</b> <b>4794-AC</b> <b>4624-ACC</b>









**M**

  					
<b>ACTROS MP4 / MP5</b>					
<b>3348 L</b> 310-375 kW (422-510 PS) OM 471.900	07.11→	<b>4527-OX</b>			(LH) <b>044-OH</b> (LH), ZF <b>4597-OH</b> Servocom RAS-EC  <b>4623-AC</b> <b>4794-AC</b> <b>4624-ACC</b>
<b>3348 LS</b> 310-375 kW (422-510 PS) OM 471.900	07.11→	<b>4527-OX</b>			(LH) <b>044-OH</b> (LH), ZF <b>4597-OH</b> Servocom RAS-EC  <b>4623-AC</b> <b>4794-AC</b> <b>4624-ACC</b>
<b>3351 L</b> 310-375 kW (422-510 PS) OM 471.900, 471.909	07.11→	<b>4527-OX</b>			(LH) <b>044-OH</b> (LH), ZF <b>4597-OH</b> Servocom RAS-EC  <b>4623-AC</b>
<b>3351 LS</b> 310-375 kW (422-510 PS) OM 471.900, 471.909	07.11→	<b>4527-OX</b>			(LH) <b>044-OH</b> (LH), ZF <b>4597-OH</b> Servocom RAS-EC  <b>4623-AC</b>
<b>4152 LS</b> 380-460 kW (517-625 PS) OM 473.900	01.14→	<b>4527-OX</b>			
<b>4160 S</b> 330-448 kW (570-609 PS) OM 542.956, 542.957, 942.990	01.14→	<b>484-OX</b>		<b>627-FX</b> <b>982-FS</b>	
<b>4844</b> 320 kW (435 PS) OM 541.993	07.11→	<b>484-OX</b>		<b>4940-UX</b> <b>627-FX</b>	
<b>AGL (RoundNose)</b>					
<b>LK 2325</b> 184 kW (250 PS) OM 489.961	05.90→ 05.05	<b>024-OC</b>			
<b>LB 2325</b> 184 kW (250 PS) OM 489.961	05.90→ 05.00	<b>024-OC</b>			
<b>ALLIADO</b>					
<b>Alliado</b> 172-194 kW (234-264 PS) OM 906.998	01.10→			<b>4601-FS</b> <b>4940-UX</b>	
<b>Alliado</b> 194 kW (264 PS) OM 926.950	01.10→			<b>4940-UX</b>	
<b>ANTOS</b>					
<b>1824 L</b> 175-220 kW (238-299 PS) OM 936.912	07.12→				(LH), ZF <b>4597-OH</b> Servocom RAS-EC  <b>4623-AC</b>
<b>1824 LS</b> 175-220 kW (238-299 PS) OM 936.912	07.12→				(LH), ZF <b>4597-OH</b> Servocom RAS-EC  <b>4623-AC</b>
<b>1827 L</b> 175-220 kW (238-299 PS) OM 936.912	07.12→				(LH), ZF <b>4597-OH</b> Servocom RAS-EC  <b>4623-AC</b>









**M**

  					
<b>ANTOS</b>					
<b>1827 LS</b> 175-220 kW (238-299 PS) OM 936.912	07.12→				(LH), ZF Servocom RAS-EC <b>4597-OH</b> <b>4623-AC</b>
<b>1830 L</b> 175-220 kW (238-299 PS) OM 936.912	07.12→				(LH), ZF Servocom RAS-EC <b>4597-OH</b> <b>4623-AC</b>
<b>1830 LS</b> 175-220 kW (238-299 PS) OM 936.912	07.12→				(LH), ZF Servocom RAS-EC <b>4597-OH</b> <b>4623-AC</b>
<b>1832 L</b> 235-260 kW (320-354 PS) OM 936.916	07.12→				(LH), ZF Servocom RAS-EC <b>4597-OH</b> <b>4623-AC</b>
<b>1832 LS</b> 235-260 kW (320-354 PS) OM 936.916	07.12→				(LH), ZF Servocom RAS-EC <b>4597-OH</b> <b>4623-AC</b>
<b>1833 L</b> 240-375 kW (326-510 PS) OM 470.906	07.12→				<b>4794-AC</b> <b>4624-ACC</b>
<b>1835 L</b> 235-260 kW (320-354 PS) OM 936.916	07.12→				(LH), ZF Servocom RAS-EC <b>4597-OH</b> <b>4623-AC</b>
<b>1835 LS</b> 235-260 kW (320-354 PS) OM 936.916	07.12→				(LH), ZF Servocom RAS-EC <b>4597-OH</b> <b>4623-AC</b>
<b>1836 L</b> 240-375 kW (326-510 PS) OM 470.906	07.12→				<b>4794-AC</b> <b>4624-ACC</b>
<b>1836 LS</b> 240-375 kW (326-510 PS) OM 470.906	07.12→				<b>4794-AC</b> <b>4624-ACC</b>
<b>1840 L</b> 240-375 kW (326-510 PS) OM 470.906	07.12→				<b>4794-AC</b> <b>4624-ACC</b>
<b>1840 LS</b> 240-375 kW (326-510 PS) OM 470.906	07.12→				<b>4794-AC</b> <b>4624-ACC</b>
<b>1842 L</b> 310-375 kW (422-510 PS) OM 471.900	07.12→	<b>4527-OX</b>			(LH) (LH), ZF Servocom RAS-EC <b>044-OH</b> <b>4597-OH</b> <b>4623-AC</b> <b>4794-AC</b> <b>4624-ACC</b>
<b>1842 LS</b> 310-375 kW (422-510 PS) OM 471.900	07.12→	<b>4527-OX</b>			(LH) (LH), ZF Servocom RAS-EC <b>044-OH</b> <b>4597-OH</b> <b>4623-AC</b> <b>4794-AC</b> <b>4624-ACC</b>
<b>1842 LS</b> 310-390 kW (422-530 PS) OM 471.900, 471.909, 471.922, 471.926	05.13→			<b>4940-UX</b>	
<b>1843 L</b> 240-375 kW (326-510 PS) OM 470.906	07.12→				<b>4794-AC</b> <b>4624-ACC</b>

**M**

  					
<b>ANTOS</b>					
<b>1843 LS 240-375 kW (326-510 PS)</b> OM 470.906	07.12→				<b>4794-AC</b> <b>4624-ACC</b>
<b>1845 L 310-375 kW (422-510 PS)</b> OM 471.900	07.12→	<b>4527-OX</b>			(LH) <b>044-OH</b> (LH), ZF <b>4597-OH</b> Servocom RAS-EC <b>4623-AC</b> <b>4794-AC</b> <b>4624-ACC</b>
<b>1845 LS 310-375 kW (422-510 PS)</b> OM 471.900	07.12→	<b>4527-OX</b>			(LH) <b>044-OH</b> (LH), ZF <b>4597-OH</b> Servocom RAS-EC <b>4623-AC</b> <b>4794-AC</b> <b>4624-ACC</b>
<b>1848 L 310-375 kW (422-510 PS)</b> OM 471.900	07.12→	<b>4527-OX</b>			(LH) <b>044-OH</b> (LH), ZF <b>4597-OH</b> Servocom RAS-EC <b>4623-AC</b> <b>4794-AC</b> <b>4624-ACC</b>
<b>1848 LS 310-375 kW (422-510 PS)</b> OM 471.900	07.12→	<b>4527-OX</b>			(LH) <b>044-OH</b> (LH), ZF <b>4597-OH</b> Servocom RAS-EC <b>4623-AC</b> <b>4794-AC</b> <b>4624-ACC</b>
<b>1851 L 310-375 kW (422-510 PS)</b> OM 471.900	07.12→	<b>4527-OX</b>			(LH) <b>044-OH</b> (LH), ZF <b>4597-OH</b> Servocom RAS-EC <b>4623-AC</b> <b>4794-AC</b> <b>4624-ACC</b>
<b>1851 LS 310-375 kW (422-510 PS)</b> OM 471.900	07.12→	<b>4527-OX</b>			(LH) <b>044-OH</b> (LH), ZF <b>4597-OH</b> Servocom RAS-EC <b>4623-AC</b> <b>4794-AC</b> <b>4624-ACC</b>
<b>2024 L 175-220 kW (238-299 PS)</b> OM 936.912	07.12→				(LH), ZF <b>4597-OH</b> Servocom RAS-EC <b>4623-AC</b>
<b>2024 LS 175-220 kW (238-299 PS)</b> OM 936.912	07.12→				(LH), ZF <b>4597-OH</b> Servocom RAS-EC <b>4623-AC</b>
<b>2027 L 175-220 kW (238-299 PS)</b> OM 936.912	07.12→				(LH), ZF <b>4597-OH</b> Servocom RAS-EC <b>4623-AC</b>









**M**

  						
<b>ANTOS</b>						
<b>2027 LS</b> 175-220 kW (238-299 PS) OM 936.912	07.12→					(LH), ZF Servocom RAS-EC <b>4597-OH</b> <b>4623-AC</b>
<b>2030 L</b> 175-220 kW (238-299 PS) OM 936.912	07.12→					(LH), ZF Servocom RAS-EC <b>4597-OH</b> <b>4623-AC</b>
<b>2030 LS</b> 175-220 kW (238-299 PS) OM 936.912	07.12→					(LH), ZF Servocom RAS-EC <b>4597-OH</b> <b>4623-AC</b>
<b>2032 L</b> 235-260 kW (320-354 PS) OM 936.916	07.12→					(LH), ZF Servocom RAS-EC <b>4597-OH</b> <b>4623-AC</b>
<b>2032 LS</b> 235-260 kW (320-354 PS) OM 936.916	07.12→					(LH), ZF Servocom RAS-EC <b>4597-OH</b> <b>4623-AC</b>
<b>2033 L</b> 240-375 kW (326-510 PS) OM 470.906	07.12→					<b>4794-AC</b> <b>4624-ACC</b>
<b>2033 LS</b> 240-375 kW (326-510 PS) OM 470.906	07.12→					<b>4794-AC</b> <b>4624-ACC</b>
<b>2035 L</b> 235-260 kW (320-354 PS) OM 936.916	07.12→					(LH), ZF Servocom RAS-EC <b>4597-OH</b> <b>4623-AC</b>
<b>2035 LS</b> 235-260 kW (320-354 PS) OM 936.916	07.12→					(LH), ZF Servocom RAS-EC <b>4597-OH</b> <b>4623-AC</b>
<b>2036 L</b> 240-375 kW (326-510 PS) OM 470.906	07.12→					<b>4794-AC</b> <b>4624-ACC</b>
<b>2036 LS</b> 240-375 kW (326-510 PS) OM 470.906	07.12→					<b>4794-AC</b> <b>4624-ACC</b>
<b>2040 L</b> 240-375 kW (326-510 PS) OM 470.906	07.12→					<b>4794-AC</b> <b>4624-ACC</b>
<b>2040 LS</b> 240-375 kW (326-510 PS) OM 470.906	07.12→					<b>4794-AC</b> <b>4624-ACC</b>
<b>2042 L</b> 310-375 kW (422-510 PS) OM 471.900	07.12→	<b>4527-OX</b>				(LH) (LH), ZF Servocom RAS-EC <b>044-OH</b> <b>4597-OH</b> <b>4623-AC</b> <b>4794-AC</b> <b>4624-ACC</b>
<b>2042 LS</b> 310-375 kW (422-510 PS) OM 471.900	07.12→					<b>4794-AC</b> <b>4624-ACC</b>
<b>2043 L</b> 240-375 kW (326-510 PS) OM 470.906	07.12→					<b>4794-AC</b> <b>4624-ACC</b>
<b>2043 LS</b> 240-375 kW (326-510 PS) OM 470.906	07.12→					<b>4794-AC</b> <b>4624-ACC</b>

**M**









									
<b>ANTOS</b>									
<b>2045 L</b> 310-375 kW (422-510 PS) OM 471.900	07.12→		<b>4527-OX</b>					(LH) (LH), ZF Servocom RAS-EC	<b>044-OH</b> <b>4597-OH</b>  <b>4623-AC</b> <b>4794-AC</b> <b>4624-ACC</b>
<b>2045 LS</b> 310-375 kW (422-510 PS) OM 471.900	07.12→		<b>4527-OX</b>					(LH) (LH), ZF Servocom RAS-EC	<b>044-OH</b> <b>4597-OH</b>  <b>4623-AC</b> <b>4794-AC</b> <b>4624-ACC</b>
<b>2048 L</b> 310-375 kW (422-510 PS) OM 471.900	07.12→		<b>4527-OX</b>					(LH) (LH), ZF Servocom RAS-EC	<b>044-OH</b> <b>4597-OH</b>  <b>4623-AC</b> <b>4794-AC</b> <b>4624-ACC</b>
<b>2048 LS</b> 310-375 kW (422-510 PS) OM 471.900	07.12→		<b>4527-OX</b>					(LH) (LH), ZF Servocom RAS-EC	<b>044-OH</b> <b>4597-OH</b>  <b>4623-AC</b> <b>4794-AC</b> <b>4624-ACC</b>
<b>2051 L</b> 310-375 kW (422-510 PS) OM 471.900	07.12→		<b>4527-OX</b>					(LH) (LH), ZF Servocom RAS-EC	<b>044-OH</b> <b>4597-OH</b>  <b>4623-AC</b> <b>4794-AC</b> <b>4624-ACC</b>
<b>2051 LS</b> 310-375 kW (422-510 PS) OM 471.900	07.12→		<b>4527-OX</b>					(LH) (LH), ZF Servocom RAS-EC	<b>044-OH</b> <b>4597-OH</b>  <b>4623-AC</b> <b>4794-AC</b> <b>4624-ACC</b>
<b>2427 LS</b> 175-220 kW (238-299 PS) OM 936.912	07.12→							(LH), ZF Servocom RAS-EC	<b>4597-OH</b>  <b>4623-AC</b>
<b>2430 LS</b> 175-220 kW (238-299 PS) OM 936.912	07.12→							(LH), ZF Servocom RAS-EC	<b>4597-OH</b>  <b>4623-AC</b>
<b>2432 LS</b> 235-260 kW (320-354 PS) OM 936.916	07.12→							(LH), ZF Servocom RAS-EC	<b>4597-OH</b>  <b>4623-AC</b>
<b>2433 LS</b> 240-375 kW (326-510 PS) OM 470.906	07.12→								<b>4794-AC</b> <b>4624-ACC</b>

**M**









  					
<b>ANTOS</b>					
<b>2436 LS</b> 240-375 kW (326-510 PS) OM 470.906	07.12→				<b>4794-AC</b> <b>4624-ACC</b>
<b>2442 LS</b> 310-375 kW (422-510 PS) OM 471.900	07.12→	<b>4527-OX</b>			(LH) <b>044-OH</b> (LH), ZF <b>4597-OH</b> Servocom RAS-EC  <b>4623-AC</b> <b>4794-AC</b> <b>4624-ACC</b>
<b>2445 LS</b> 310-375 kW (422-510 PS) OM 471.900	07.12→	<b>4527-OX</b>			(LH) <b>044-OH</b> (LH), ZF <b>4597-OH</b> Servocom RAS-EC  <b>4623-AC</b> <b>4794-AC</b> <b>4624-ACC</b>
<b>2448 LS</b> 310-375 kW (422-510 PS) OM 471.900	07.12→	<b>4527-OX</b>			(LH) <b>044-OH</b> (LH), ZF <b>4597-OH</b> Servocom RAS-EC  <b>4623-AC</b> <b>4794-AC</b> <b>4624-ACC</b>
<b>2451 LS</b> 310-375 kW (422-510 PS) OM 471.900	07.12→	<b>4527-OX</b>			(LH) <b>044-OH</b> (LH), ZF <b>4597-OH</b> Servocom RAS-EC  <b>4623-AC</b> <b>4794-AC</b> <b>4624-ACC</b>
<b>2527 L</b> 175-220 kW (238-299 PS) OM 936.912	07.12→				(LH), ZF <b>4597-OH</b> Servocom RAS-EC  <b>4623-AC</b>
<b>2527 LS</b> 175-220 kW (238-299 PS) OM 936.912	07.12→				(LH), ZF <b>4597-OH</b> Servocom RAS-EC  <b>4623-AC</b>
<b>2527 LS</b> 175-220 kW (238-299 PS) OM 936.912	07.12→				(LH), ZF <b>4597-OH</b> Servocom RAS-EC  <b>4623-AC</b>
<b>2530 L</b> 175-220 kW (238-299 PS) OM 936.912	07.12→				(LH), ZF <b>4597-OH</b> Servocom RAS-EC  <b>4623-AC</b>
<b>2530 LS</b> 175-220 kW (238-299 PS) OM 936.912	07.12→				(LH), ZF <b>4597-OH</b> Servocom RAS-EC  <b>4623-AC</b>
<b>2530 LS</b> 175-220 kW (238-299 PS) OM 936.912	07.12→				(LH), ZF <b>4597-OH</b> Servocom RAS-EC  <b>4623-AC</b>
<b>2532 L</b> 235-260 kW (320-354 PS) OM 936.916	07.12→				(LH), ZF <b>4597-OH</b> Servocom RAS-EC  <b>4623-AC</b>

**M**











  					
<b>ANTOS</b>					
<b>2532 LS 235-260 kW (320-354 PS)</b> OM 936.916	07.12→				(LH), ZF Servocom RAS-EC  <b>4597-OH</b>  <b>4623-AC</b>
<b>2532 LS 235-260 kW (320-354 PS)</b> OM 936.916	07.12→				(LH), ZF Servocom RAS-EC  <b>4597-OH</b>  <b>4623-AC</b>
<b>2533 L 240-375 kW (326-510 PS)</b> OM 470.906	07.12→				<b>4794-AC</b> <b>4624-ACC</b>
<b>2533 LS 240-375 kW (326-510 PS)</b> OM 470.906	07.12→				<b>4794-AC</b> <b>4624-ACC</b>
<b>2533 LS 240-375 kW (326-510 PS)</b> OM 470.906	07.12→				<b>4794-AC</b> <b>4624-ACC</b>
<b>2535 L 235-260 kW (320-354 PS)</b> OM 936.916	07.12→				(LH), ZF Servocom RAS-EC  <b>4597-OH</b>  <b>4623-AC</b>
<b>2535 LS 235-260 kW (320-354 PS)</b> OM 936.916	07.12→				(LH), ZF Servocom RAS-EC  <b>4597-OH</b>  <b>4623-AC</b>
<b>2535 LS 235-260 kW (320-354 PS)</b> OM 936.916	07.12→				(LH), ZF Servocom RAS-EC  <b>4597-OH</b>  <b>4623-AC</b>
<b>2536 L 240-375 kW (326-510 PS)</b> OM 470.906	07.12→				<b>4794-AC</b> <b>4624-ACC</b>
<b>2536 LS 240-375 kW (326-510 PS)</b> OM 470.906, 470.910	07.12→				<b>4794-AC</b> <b>4624-ACC</b>
<b>2536 LS 240-375 kW (326-510 PS)</b> OM 470.906	07.12→				<b>4794-AC</b> <b>4624-ACC</b>
<b>2540 L 240-375 kW (326-510 PS)</b> OM 470.906	07.12→				<b>4794-AC</b> <b>4624-ACC</b>
<b>2540 LS 240-375 kW (326-510 PS)</b> OM 470.906	07.12→				<b>4794-AC</b> <b>4624-ACC</b>
<b>2540 LS 240-375 kW (326-510 PS)</b> OM 470.906	07.12→				<b>4794-AC</b> <b>4624-ACC</b>
<b>2542 L 310-375 kW (422-510 PS)</b> OM 471.900	07.12→	<b>4527-OX</b>			(LH) (LH), ZF Servocom RAS-EC  <b>044-OH</b> <b>4597-OH</b>  <b>4623-AC</b> <b>4794-AC</b> <b>4624-ACC</b>
<b>2542 LS 310-375 kW (422-510 PS)</b> OM 471.900	07.12→	<b>4527-OX</b>			(LH) (LH), ZF Servocom RAS-EC  <b>044-OH</b> <b>4597-OH</b>  <b>4623-AC</b> <b>4794-AC</b> <b>4624-ACC</b>









**M**

  					
<b>ANTOS</b>					
<b>2542 LS</b> 310-375 kW (422-510 PS) OM 471.900	07.12→	<b>4527-OX</b>			(LH) <b>044-OH</b> (LH), ZF <b>4597-OH</b> Servocom RAS-EC <b>4623-AC</b> <b>4794-AC</b> <b>4624-ACC</b>
<b>2543 L</b> 240-375 kW (326-510 PS) OM 470.906	07.12→				<b>4794-AC</b> <b>4624-ACC</b>
<b>2543 LS</b> 240-375 kW (326-510 PS) OM 470.906	07.12→				<b>4794-AC</b> <b>4624-ACC</b>
<b>2543 LS</b> 240-375 kW (326-510 PS) OM 470.906	07.12→				<b>4794-AC</b> <b>4624-ACC</b>
<b>2545 L</b> 310-375 kW (422-510 PS) OM 471.900	07.12→	<b>4527-OX</b>			(LH) <b>044-OH</b> (LH), ZF <b>4597-OH</b> Servocom RAS-EC <b>4623-AC</b> <b>4794-AC</b> <b>4624-ACC</b>
<b>2545 LS</b> 310-375 kW (422-510 PS) OM 471.900, 471.909	07.12→	<b>4527-OX</b>			<b>4794-AC</b> <b>4624-ACC</b>
<b>2545 LS</b> 310-375 kW (422-510 PS) OM 471.900	07.12→	<b>4527-OX</b>			(LH) <b>044-OH</b> (LH), ZF <b>4597-OH</b> Servocom RAS-EC <b>4623-AC</b> <b>4794-AC</b> <b>4624-ACC</b>
<b>2548 L</b> 310-375 kW (422-510 PS) OM 471.900	07.12→	<b>4527-OX</b>			(LH) <b>044-OH</b> (LH), ZF <b>4597-OH</b> Servocom RAS-EC <b>4623-AC</b> <b>4794-AC</b> <b>4624-ACC</b>
<b>2548 LS</b> 310-375 kW (422-510 PS) OM 471.900, 471.909	07.12→	<b>4527-OX</b>			<b>4794-AC</b> <b>4624-ACC</b>
<b>2548 LS</b> 310-375 kW (422-510 PS) OM 471.900	07.12→	<b>4527-OX</b>			(LH) <b>044-OH</b> (LH), ZF <b>4597-OH</b> Servocom RAS-EC <b>4623-AC</b> <b>4794-AC</b> <b>4624-ACC</b>
<b>2551 L</b> 310-375 kW (422-510 PS) OM 471.900	07.12→	<b>4527-OX</b>			(LH) <b>044-OH</b> (LH), ZF <b>4597-OH</b> Servocom RAS-EC <b>4623-AC</b> <b>4794-AC</b> <b>4624-ACC</b>
<b>2551 LS</b> 310-375 kW (422-510 PS) OM 471.909	07.12→	<b>4527-OX</b>			<b>4794-AC</b> <b>4624-ACC</b>

**M**

  					
<b>ANTOS</b>					
<b>2551 LS</b> 310-375 kW (422-510 PS) OM 471.900	07.12→	<b>4527-OX</b>			(LH) <b>044-OH</b> (LH), ZF <b>4597-OH</b> Servocom RAS-EC <b>4623-AC</b> <b>4794-AC</b> <b>4624-ACC</b>
<b>2627</b> 175-220 kW (238-299 PS) OM 936.912	07.12→				(LH), ZF <b>4597-OH</b> Servocom RAS-EC <b>4623-AC</b>
<b>2630 L</b> 175-220 kW (238-299 PS) OM 936.912	07.12→				(LH), ZF <b>4597-OH</b> Servocom RAS-EC <b>4623-AC</b>
<b>2630 L</b> 175-220 kW (238-299 PS) OM 936.912	07.12→				(LH), ZF <b>4597-OH</b> Servocom RAS-EC <b>4623-AC</b>
<b>2630 LS</b> 175-220 kW (238-299 PS) OM 936.912	07.12→				(LH), ZF <b>4597-OH</b> Servocom RAS-EC <b>4623-AC</b>
<b>2630 LS</b> 175-220 kW (238-299 PS) OM 936.912	07.12→				(LH), ZF <b>4597-OH</b> Servocom RAS-EC <b>4623-AC</b>
<b>2632 L</b> 235-260 kW (320-354 PS) OM 936.916	07.12→				(LH), ZF <b>4597-OH</b> Servocom RAS-EC <b>4623-AC</b>
<b>2632 L</b> 235-260 kW (320-354 PS) OM 936.916	07.12→				(LH), ZF <b>4597-OH</b> Servocom RAS-EC <b>4623-AC</b>
<b>2632 LS</b> 235-260 kW (320-354 PS) OM 936.916	07.12→				(LH), ZF <b>4597-OH</b> Servocom RAS-EC <b>4623-AC</b>
<b>2632 LS</b> 235-260 kW (320-354 PS) OM 936.916	07.12→				(LH), ZF <b>4597-OH</b> Servocom RAS-EC <b>4623-AC</b>
<b>2633 L</b> 240-375 kW (326-510 PS) OM 470.906	07.12→				<b>4794-AC</b> <b>4624-ACC</b>
<b>2633 L</b> 240-375 kW (326-510 PS) OM 470.906	07.12→				<b>4794-AC</b> <b>4624-ACC</b>
<b>2633 LS</b> 240-375 kW (326-510 PS) OM 470.906	07.12→				<b>4794-AC</b> <b>4624-ACC</b>
<b>2635 L</b> 235-260 kW (320-354 PS) OM 936.916	07.12→				(LH), ZF <b>4597-OH</b> Servocom RAS-EC <b>4623-AC</b>
<b>2635 L</b> 235-260 kW (320-354 PS) OM 936.916	07.12→				(LH), ZF <b>4597-OH</b> Servocom RAS-EC <b>4623-AC</b>









**M**

  					
<b>ANTOS</b>					
<b>2635 LS</b> 235-260 kW (320-354 PS) OM 936.916	07.12→				(LH), ZF Servocom RAS-EC <b>4597-OH</b> <b>4623-AC</b>
<b>2636 L</b> 240-375 kW (326-510 PS) OM 470.906	07.12→				<b>4794-AC</b> <b>4624-ACC</b>
<b>2636 L</b> 240-375 kW (326-510 PS) OM 470.906	07.12→				<b>4794-AC</b> <b>4624-ACC</b>
<b>2636 LS</b> 240-375 kW (326-510 PS) OM 470.906	07.12→				<b>4794-AC</b> <b>4624-ACC</b>
<b>2636 LS</b> 240-375 kW (326-510 PS) OM 470.906	07.12→				<b>4794-AC</b> <b>4624-ACC</b>
<b>2640 L</b> 240-375 kW (326-510 PS) OM 470.906	07.12→				<b>4794-AC</b> <b>4624-ACC</b>
<b>2640 L</b> 240-375 kW (326-510 PS) OM 470.906	07.12→				<b>4794-AC</b> <b>4624-ACC</b>
<b>2640 L</b> 240-375 kW (326-510 PS) OM 470.906	07.12→				<b>4794-AC</b> <b>4624-ACC</b>
<b>2640 LS</b> 240-375 kW (326-510 PS) OM 470.906	07.12→				<b>4794-AC</b> <b>4624-ACC</b>
<b>2640 LS</b> 240-375 kW (326-510 PS) OM 470.906	07.12→				<b>4794-AC</b> <b>4624-ACC</b>
<b>2640 LS</b> 240-375 kW (326-510 PS) OM 470.906	07.12→				<b>4794-AC</b> <b>4624-ACC</b>
<b>2642</b> 310-375 kW (422-510 PS) OM 471.900	07.12→	<b>4527-OX</b>			(LH) (LH), ZF Servocom RAS-EC <b>044-OH</b> <b>4597-OH</b> <b>4623-AC</b> <b>4794-AC</b> <b>4624-ACC</b>
<b>2643 L</b> 240-375 kW (326-510 PS) OM 470.906	07.12→				<b>4794-AC</b> <b>4624-ACC</b>
<b>2643 L</b> 240-375 kW (326-510 PS) OM 470.906	07.12→				<b>4794-AC</b> <b>4624-ACC</b>
<b>2643 L</b> 240-375 kW (326-510 PS) OM 470.906	07.12→				<b>4794-AC</b> <b>4624-ACC</b>
<b>2643 LS</b> 240-375 kW (326-510 PS) OM 470.906	07.12→				<b>4794-AC</b> <b>4624-ACC</b>
<b>2643 LS</b> 240-375 kW (326-510 PS) OM 470.906	07.12→				<b>4794-AC</b> <b>4624-ACC</b>
<b>2645</b> 310-375 kW (422-510 PS) OM 471.900	07.12→	<b>4527-OX</b>			(LH) (LH), ZF Servocom RAS-EC <b>044-OH</b> <b>4597-OH</b> <b>4623-AC</b> <b>4794-AC</b> <b>4624-ACC</b>
<b>2648 L</b> 310-375 kW (422-510 PS) OM 471.900	07.12→	<b>4527-OX</b>			(LH) (LH), ZF Servocom RAS-EC <b>044-OH</b> <b>4597-OH</b> <b>4623-AC</b> <b>4794-AC</b> <b>4624-ACC</b>









**M**

							
<b>ANTOS</b>							
<b>2648 L</b> 310-375 kW (422-510 PS) OM 471.900	07.12→		<b>4527-OX</b>				(LH) <b>044-OH</b> (LH), ZF <b>4597-OH</b> Servocom RAS-EC  <b>4623-AC</b> <b>4794-AC</b> <b>4624-ACC</b>
<b>2648 L</b> 310-375 kW (422-510 PS) OM 471.900	07.12→		<b>4527-OX</b>				(LH) <b>044-OH</b> (LH), ZF <b>4597-OH</b> Servocom RAS-EC  <b>4623-AC</b> <b>4794-AC</b> <b>4624-ACC</b>
<b>2648 LS</b> 310-375 kW (422-510 PS) OM 471.900	07.12→		<b>4527-OX</b>				(LH) <b>044-OH</b> (LH), ZF <b>4597-OH</b> Servocom RAS-EC  <b>4623-AC</b> <b>4794-AC</b> <b>4624-ACC</b>
<b>2648 LS</b> 310-375 kW (422-510 PS) OM 471.900	07.12→		<b>4527-OX</b>				(LH) <b>044-OH</b> (LH), ZF <b>4597-OH</b> Servocom RAS-EC  <b>4623-AC</b> <b>4794-AC</b> <b>4624-ACC</b>
<b>2651</b> 310-375 kW (422-510 PS) OM 471.900	07.12→		<b>4527-OX</b>				(LH) <b>044-OH</b> (LH), ZF <b>4597-OH</b> Servocom RAS-EC  <b>4623-AC</b> <b>4794-AC</b> <b>4624-ACC</b>
<b>3333 L</b> 240-375 kW (326-510 PS) OM 470.906	07.12→						<b>4794-AC</b> <b>4624-ACC</b>
<b>3333 LS</b> 240-375 kW (326-510 PS) OM 470.906	07.12→						<b>4794-AC</b> <b>4624-ACC</b>
<b>3336 L</b> 240-375 kW (326-510 PS) OM 470.906	07.12→						<b>4794-AC</b> <b>4624-ACC</b>
<b>3336 LS</b> 240-375 kW (326-510 PS) OM 470.906	07.12→						<b>4794-AC</b> <b>4624-ACC</b>
<b>3340 L</b> 240-375 kW (326-510 PS) OM 470.906	07.12→						<b>4794-AC</b> <b>4624-ACC</b>
<b>3340 LS</b> 240-375 kW (326-510 PS) OM 470.906	07.12→						<b>4794-AC</b> <b>4624-ACC</b>
<b>3342 L</b> 310-375 kW (422-510 PS) OM 471.900	07.12→		<b>4527-OX</b>				(LH) <b>044-OH</b> (LH), ZF <b>4597-OH</b> Servocom RAS-EC  <b>4623-AC</b> <b>4794-AC</b> <b>4624-ACC</b>

**M**









  						
<b>ANTOS</b>						
<b>3342 LS</b> 310-375 kW (422-510 PS) OM 471.900	07.12→	<b>4527-OX</b>				(LH) <b>044-OH</b> (LH), ZF <b>4597-OH</b> Servocom RAS-EC  <b>4623-AC</b> <b>4794-AC</b> <b>4624-ACC</b>
<b>3343 L</b> 240-375 kW (326-510 PS) OM 470.906	07.12→					<b>4794-AC</b> <b>4624-ACC</b>
<b>3343 LS</b> 240-375 kW (326-510 PS) OM 470.906	07.12→					<b>4794-AC</b> <b>4624-ACC</b>
<b>3345 L</b> 310-375 kW (422-510 PS) OM 471.900	07.12→	<b>4527-OX</b>				(LH) <b>044-OH</b> (LH), ZF <b>4597-OH</b> Servocom RAS-EC  <b>4623-AC</b> <b>4794-AC</b> <b>4624-ACC</b>
<b>3345 LS</b> 310-375 kW (422-510 PS) OM 471.900	07.12→	<b>4527-OX</b>				(LH) <b>044-OH</b> (LH), ZF <b>4597-OH</b> Servocom RAS-EC  <b>4623-AC</b> <b>4794-AC</b> <b>4624-ACC</b>
<b>3348 L</b> 310-375 kW (422-510 PS) OM 471.900	07.12→	<b>4527-OX</b>				(LH) <b>044-OH</b> (LH), ZF <b>4597-OH</b> Servocom RAS-EC  <b>4623-AC</b> <b>4794-AC</b> <b>4624-ACC</b>
<b>3348 LS</b> 310-375 kW (422-510 PS) OM 471.900	07.12→	<b>4527-OX</b>				(LH) <b>044-OH</b> (LH), ZF <b>4597-OH</b> Servocom RAS-EC  <b>4623-AC</b> <b>4794-AC</b> <b>4624-ACC</b>
<b>3351 L</b> 310-375 kW (422-510 PS) OM 471.900	07.12→	<b>4527-OX</b>				(LH) <b>044-OH</b> (LH), ZF <b>4597-OH</b> Servocom RAS-EC  <b>4623-AC</b> <b>4794-AC</b> <b>4624-ACC</b>
<b>3351 LS</b> 310-375 kW (422-510 PS) OM 471.900	07.12→	<b>4527-OX</b>				(LH) <b>044-OH</b> (LH), ZF <b>4597-OH</b> Servocom RAS-EC  <b>4623-AC</b> <b>4794-AC</b> <b>4624-ACC</b>

**M**









  						
<b>AROCS</b>						
<b>1833 A</b> 240-375 kW (326-510 PS) OM 470.906	01.13→					<b>4794-AC</b> <b>4624-ACC</b>
<b>1833 AK</b> 240-375 kW (326-510 PS) OM 470.906	01.13→					<b>4794-AC</b> <b>4624-ACC</b>
<b>1833 K</b> 240-375 kW (326-510 PS) OM 470.906	01.13→					<b>4794-AC</b> <b>4624-ACC</b>
<b>1836 A</b> 240-335 kW (326-456 PS) OM 470.908, 470.910, 470.913	01.13→					<b>4794-AC</b> <b>4624-ACC</b>
<b>1836 AK</b> 240-335 kW (326-456 PS) OM 470.908, 470.910, 470.913	01.13→					<b>4794-AC</b> <b>4624-ACC</b>
<b>1836 AS</b> 240-335 kW (326-456 PS) OM 470.903, 470.910, 470.913	01.13→					<b>4794-AC</b> <b>4624-ACC</b>
<b>1840</b> 240-375 kW (326-510 PS) OM 470.906	01.13→					<b>4794-AC</b> <b>4624-ACC</b>
<b>1840 A</b> 240-375 kW (326-510 PS) OM 470.906	01.13→					<b>4794-AC</b> <b>4624-ACC</b>
<b>1840 AK</b> 240-375 kW (326-510 PS) OM 470.906	01.13→					<b>4794-AC</b> <b>4624-ACC</b>
<b>1840 AS</b> 240-375 kW (326-510 PS) OM 470.906	01.13→					<b>4794-AC</b> <b>4624-ACC</b>
<b>1842</b> 310-375 kW (422-510 PS) OM 471.900	01.13→	<b>4527-OX</b>				(LH) <b>044-OH</b> (LH), ZF Servocom RAS-EC <b>4597-OH</b> <b>4623-AC</b> <b>4794-AC</b> <b>4624-ACC</b>
<b>1842 A</b> 310-375 kW (422-510 PS) OM 471.900	01.13→	<b>4527-OX</b>				(LH) <b>044-OH</b> (LH), ZF Servocom RAS-EC <b>4597-OH</b> <b>4623-AC</b> <b>4794-AC</b> <b>4624-ACC</b>
<b>1842 AK</b> 310-375 kW (422-510 PS) OM 471.900	01.13→	<b>4527-OX</b>				(LH) <b>044-OH</b> (LH), ZF Servocom RAS-EC <b>4597-OH</b> <b>4623-AC</b> <b>4794-AC</b> <b>4624-ACC</b>
<b>1842 AS</b> 310-375 kW (422-510 PS) OM 471.900	01.13→	<b>4527-OX</b>				(LH) <b>044-OH</b> (LH), ZF Servocom RAS-EC <b>4597-OH</b> <b>4623-AC</b> <b>4794-AC</b> <b>4624-ACC</b>

**M**











  					
<b>AROCS</b>					
<b>1842 K</b> 310-375 kW (422-510 PS) OM 471.900	01.13→	<b>4527-OX</b>			(LH) <b>044-OH</b> (LH), ZF <b>4597-OH</b> Servocom RAS-EC  <b>4623-AC</b> <b>4794-AC</b> <b>4624-ACC</b>
<b>1842 LS</b> 310-375 kW (422-510 PS) OM 471.900	01.13→	<b>4527-OX</b>			(LH) <b>044-OH</b> (LH), ZF <b>4597-OH</b> Servocom RAS-EC  <b>4623-AC</b> <b>4794-AC</b> <b>4624-ACC</b>
<b>1843</b> 240-375 kW (326-510 PS) OM 470.906	01.13→				<b>4794-AC</b> <b>4624-ACC</b>
<b>1843 A</b> 240-375 kW (326-510 PS) OM 470.906	01.13→				<b>4794-AC</b> <b>4624-ACC</b>
<b>1843 AK</b> 240-375 kW (326-510 PS) OM 470.906	01.13→				<b>4794-AC</b> <b>4624-ACC</b>
<b>1843 AS</b> 240-375 kW (326-510 PS) OM 470.906	01.13→				<b>4794-AC</b> <b>4624-ACC</b>
<b>1843 K</b> 240-375 kW (326-510 PS) OM 470.906	01.13→				<b>4794-AC</b> <b>4624-ACC</b>
<b>1845</b> 310-375 kW (422-510 PS) OM 471.900, 471.906	01.13→	<b>4527-OX</b>			(LH) <b>044-OH</b> (LH), ZF <b>4597-OH</b> Servocom RAS-EC  <b>4623-AC</b> <b>4794-AC</b> <b>4624-ACC</b>
<b>1845 A</b> 310-390 kW (422-530 PS) OM 471.906, 471.926	01.13→	<b>4527-OX</b>			(LH) <b>044-OH</b> (LH), ZF <b>4597-OH</b> Servocom RAS-EC  <b>4623-AC</b> <b>4794-AC</b> <b>4624-ACC</b>
<b>1845 AK</b> 310-390 kW (422-530 PS) OM 471.906, 471.926	01.13→	<b>4527-OX</b>			(LH) <b>044-OH</b> (LH), ZF <b>4597-OH</b> Servocom RAS-EC  <b>4623-AC</b> <b>4794-AC</b> <b>4624-ACC</b>
<b>1845 AS</b> 310-390 kW (422-530 PS) OM 471.906, 471.926	01.13→	<b>4527-OX</b>			(LH) <b>044-OH</b> (LH), ZF <b>4597-OH</b> Servocom RAS-EC  <b>4623-AC</b> <b>4794-AC</b> <b>4624-ACC</b>









**M**

  					
<b>AROCS</b>					
<b>1845 K</b> 310-375 kW (422-510 PS) OM 471.900, 471.906	01.13→	<b>4527-OX</b>			(LH) <b>044-OH</b> (LH), ZF <b>4597-OH</b> Servocom RAS-EC  <b>4623-AC</b> <b>4794-AC</b> <b>4624-ACC</b>
<b>1845 LS</b> 310-375 kW (422-510 PS) OM 471.900, 471.906	01.13→	<b>4527-OX</b>			
<b>1848</b> 310-375 kW (422-510 PS) OM 471.900, 471.906	01.13→	<b>4527-OX</b>			(LH) <b>044-OH</b> (LH), ZF <b>4597-OH</b> Servocom RAS-EC  <b>4623-AC</b> <b>4794-AC</b> <b>4624-ACC</b>
<b>1848 A</b> 310-375 kW (422-510 PS) OM 471.906	01.13→	<b>4527-OX</b>			(LH) <b>044-OH</b> (LH), ZF <b>4597-OH</b> Servocom RAS-EC  <b>4623-AC</b> <b>4794-AC</b> <b>4624-ACC</b>
<b>1848 AK</b> 310-375 kW (422-510 PS) OM 471.906	01.13→	<b>4527-OX</b>			(LH) <b>044-OH</b> (LH), ZF <b>4597-OH</b> Servocom RAS-EC  <b>4623-AC</b> <b>4794-AC</b> <b>4624-ACC</b>
<b>1848 AS</b> 310-375 kW (422-510 PS) OM 471.906	01.13→	<b>4527-OX</b>			(LH) <b>044-OH</b> (LH), ZF <b>4597-OH</b> Servocom RAS-EC  <b>4623-AC</b> <b>4794-AC</b> <b>4624-ACC</b>
<b>1848 K</b> 310-375 kW (422-510 PS) OM 471.900, 471.906	01.13→	<b>4527-OX</b>			
<b>1848 LS</b> 310-375 kW (422-510 PS) OM 471.900, 471.906	01.13→	<b>4527-OX</b>			(LH) <b>044-OH</b> (LH), ZF <b>4597-OH</b> Servocom RAS-EC  <b>4623-AC</b> <b>4794-AC</b> <b>4624-ACC</b>
<b>1851</b> 310-375 kW (422-510 PS) OM 471.909	01.13→	<b>4527-OX</b>			(LH) <b>044-OH</b> (LH), ZF <b>4597-OH</b> Servocom RAS-EC  <b>4623-AC</b> <b>4794-AC</b> <b>4624-ACC</b>









**M**

  					
<b>AROCS</b>					
<b>1851 A</b> 310-375 kW (422-510 PS) OM 471.909	01.13→	<b>4527-OX</b>			(LH) <b>044-OH</b> (LH), ZF <b>4597-OH</b> Servocom RAS-EC <b>4623-AC</b> <b>4794-AC</b> <b>4624-ACC</b>
<b>1851 AK</b> 310-375 kW (422-510 PS) OM 471.909	01.13→	<b>4527-OX</b>			(LH) <b>044-OH</b> (LH), ZF <b>4597-OH</b> Servocom RAS-EC <b>4623-AC</b> <b>4794-AC</b> <b>4624-ACC</b>
<b>1851 AS</b> 310-375 kW (422-510 PS) OM 471.909	01.13→	<b>4527-OX</b>			(LH) <b>044-OH</b> (LH), ZF <b>4597-OH</b> Servocom RAS-EC <b>4623-AC</b> <b>4794-AC</b> <b>4624-ACC</b>
<b>1851 K</b> 310-375 kW (422-510 PS) OM 471.909	01.13→	<b>4527-OX</b>			(LH) <b>044-OH</b> (LH), ZF <b>4597-OH</b> Servocom RAS-EC <b>4623-AC</b> <b>4794-AC</b> <b>4624-ACC</b>
<b>1851 LS</b> 310-375 kW (422-510 PS) OM 471.909	01.13→	<b>4527-OX</b>			(LH) <b>044-OH</b> (LH), ZF <b>4597-OH</b> Servocom RAS-EC <b>4623-AC</b> <b>4794-AC</b> <b>4624-ACC</b>
<b>2033</b> 240-375 kW (326-510 PS) OM 470.906	01.13→				<b>4794-AC</b>
<b>2033 A</b> 240-375 kW (326-510 PS) OM 470.906	01.13→				<b>4624-ACC</b>
<b>2033 AK</b> 240-375 kW (326-510 PS) OM 470.906	01.13→				<b>4794-AC</b>
<b>2033 AS</b> 240-375 kW (326-510 PS) OM 470.906	01.13→				<b>4624-ACC</b>
<b>2033 K</b> 240-375 kW (326-510 PS) OM 470.906	01.13→				<b>4794-AC</b>
<b>2033 S, 2033 LS</b> 240-375 kW (326-510 PS) OM 470.906	01.13→				<b>4624-ACC</b>
<b>2036</b> 240-335 kW (326-456 PS) OM 470.903, 470.910, 470.913	01.13→				<b>4794-AC</b>
<b>2036 A</b> 240-335 kW (326-456 PS) OM 470.903, 470.910, 470.913	01.13→				<b>4624-ACC</b>
<b>2036 AK</b> 240-335 kW (326-456 PS) OM 470.903, 470.910, 470.913	01.13→				<b>4794-AC</b>
<b>2036 AS</b> 240-335 kW (326-456 PS) OM 470.903, 470.910, 470.913	01.13→				<b>4624-ACC</b>



**M**

  					
<b>AROCS</b>					
<b>2036 AS</b> 240-335 kW (326-456 PS) OM 470.903, 470.910, 470.913	01.13→				<b>4794-AC</b> <b>4624-ACC</b>
<b>2036 K</b> 240-335 kW (326-456 PS) OM 470.903, 470.910, 470.913	01.13→				<b>4794-AC</b> <b>4624-ACC</b>
<b>2036 S, 2036 LS</b> 240-335 kW (326-456 PS) OM 470.903, 470.910, 470.913	01.13→				<b>4794-AC</b> <b>4624-ACC</b>
<b>2040</b> 240-375 kW (326-510 PS) OM 470.906	01.13→				<b>4794-AC</b> <b>4624-ACC</b>
<b>2040 A</b> 240-375 kW (326-510 PS) OM 470.906	01.13→				<b>4794-AC</b> <b>4624-ACC</b>
<b>2040 AK</b> 240-375 kW (326-510 PS) OM 470.906	01.13→				<b>4794-AC</b> <b>4624-ACC</b>
<b>2040 AS</b> 240-375 kW (326-510 PS) OM 470.906	01.13→				<b>4794-AC</b> <b>4624-ACC</b>
<b>2040 K</b> 240-375 kW (326-510 PS) OM 470.906	01.13→				<b>4794-AC</b> <b>4624-ACC</b>
<b>2040 S, 2040 LS</b> 240-375 kW (326-510 PS) OM 470.906	01.13→				<b>4794-AC</b> <b>4624-ACC</b>
<b>2042</b> 310-375 kW (422-510 PS) OM 471.900	01.13→	<b>4527-OX</b>			(LH) <b>044-OH</b> (LH), ZF <b>4597-OH</b> Servocom RAS-EC <b>4623-AC</b> <b>4794-AC</b> <b>4624-ACC</b>
<b>2042 A</b> 310-375 kW (422-510 PS) OM 471.900	01.13→	<b>4527-OX</b>			(LH) <b>044-OH</b> (LH), ZF <b>4597-OH</b> Servocom RAS-EC <b>4623-AC</b> <b>4794-AC</b> <b>4624-ACC</b>
<b>2042 AK</b> 310-375 kW (422-510 PS) OM 471.900	01.13→	<b>4527-OX</b>			(LH) <b>044-OH</b> (LH), ZF <b>4597-OH</b> Servocom RAS-EC <b>4623-AC</b> <b>4794-AC</b> <b>4624-ACC</b>
<b>2042 AS</b> 310-375 kW (422-510 PS) OM 471.900	01.13→	<b>4527-OX</b>			(LH) <b>044-OH</b> (LH), ZF <b>4597-OH</b> Servocom RAS-EC <b>4623-AC</b> <b>4794-AC</b> <b>4624-ACC</b>
<b>2042 K</b> 310-375 kW (422-510 PS) OM 471.900	01.13→	<b>4527-OX</b>			(LH) <b>044-OH</b> (LH), ZF <b>4597-OH</b> Servocom RAS-EC <b>4623-AC</b> <b>4794-AC</b> <b>4624-ACC</b>









**M**

  					
<b>AROCS</b>					
<b>2042 S, 2042 LS</b> 310-375 kW (422-510 PS) OM 471.900	01.13→	<b>4527-OX</b>			(LH) <b>044-OH</b> (LH), ZF <b>4597-OH</b> Servocom RAS-EC <b>4623-AC</b> <b>4794-AC</b> <b>4624-ACC</b>
<b>2043</b> 240-375 kW (326-510 PS) OM 470.906	01.13→				<b>4794-AC</b> <b>4624-ACC</b>
<b>2043 A</b> 240-375 kW (326-510 PS) OM 470.906	01.13→				<b>4794-AC</b> <b>4624-ACC</b>
<b>2043 AK</b> 240-375 kW (326-510 PS) OM 470.906	01.13→				<b>4794-AC</b> <b>4624-ACC</b>
<b>2043 AS</b> 240-375 kW (326-510 PS) OM 470.906	01.13→				<b>4794-AC</b> <b>4624-ACC</b>
<b>2043 K</b> 240-375 kW (326-510 PS) OM 470.906	01.13→				<b>4794-AC</b> <b>4624-ACC</b>
<b>2043 S, 2043 LS</b> 240-375 kW (326-510 PS) OM 470.906	01.13→				<b>4794-AC</b> <b>4624-ACC</b>
<b>2045</b> 310-375 kW (422-510 PS) OM 471.900, 471.906	01.13→	<b>4527-OX</b>			(LH) <b>044-OH</b> (LH), ZF <b>4597-OH</b> Servocom RAS-EC <b>4623-AC</b> <b>4794-AC</b> <b>4624-ACC</b>
<b>2045 A</b> 310-390 kW (422-530 PS) OM 471.906, 471.926	01.13→	<b>4527-OX</b>			(LH) <b>044-OH</b> (LH), ZF <b>4597-OH</b> Servocom RAS-EC <b>4623-AC</b> <b>4794-AC</b> <b>4624-ACC</b>
<b>2045 AK</b> 310-390 kW (422-530 PS) OM 471.906, 471.926	01.13→	<b>4527-OX</b>			(LH) <b>044-OH</b> (LH), ZF <b>4597-OH</b> Servocom RAS-EC <b>4623-AC</b> <b>4794-AC</b> <b>4624-ACC</b>
<b>2045 AS</b> 310-390 kW (422-530 PS) OM 471.906, 471.926	01.13→	<b>4527-OX</b>			(LH) <b>044-OH</b> (LH), ZF <b>4597-OH</b> Servocom RAS-EC <b>4623-AC</b> <b>4794-AC</b> <b>4624-ACC</b>
<b>2045 K</b> 310-375 kW (422-510 PS) OM 471.900, 471.906	01.13→	<b>4527-OX</b>			(LH) <b>044-OH</b> (LH), ZF <b>4597-OH</b> Servocom RAS-EC <b>4623-AC</b> <b>4794-AC</b> <b>4624-ACC</b>

**M**









  					
<b>AROCS</b>					
<b>2045 S, 2045 LS</b> 310-375 kW (422-510 PS) OM 471.900, 471.906	01.13→	<b>4527-OX</b>			<b>4794-AC</b> <b>4624-ACC</b>
<b>2048</b> 310-390 kW (422-530 PS) OM 471.900, 471.926	01.13→	<b>4527-OX</b>			(LH) <b>044-OH</b> (LH), ZF <b>4597-OH</b> Servocom RAS-EC  <b>4623-AC</b> <b>4794-AC</b> <b>4624-ACC</b>
<b>2048 A</b> 310-390 kW (422-530 PS) OM 471.906, 471.926	01.13→	<b>4527-OX</b>			(LH) <b>044-OH</b> (LH), ZF <b>4597-OH</b> Servocom RAS-EC  <b>4623-AC</b> <b>4794-AC</b> <b>4624-ACC</b>
<b>2048 AK</b> 310-390 kW (422-530 PS) OM 471.906, 471.926	01.13→	<b>4527-OX</b>			(LH) <b>044-OH</b> (LH), ZF <b>4597-OH</b> Servocom RAS-EC  <b>4623-AC</b> <b>4794-AC</b> <b>4624-ACC</b>
<b>2048 AS</b> 310-390 kW (422-530 PS) OM 471.906, 471.926	01.13→	<b>4527-OX</b>			(LH) <b>044-OH</b> (LH), ZF <b>4597-OH</b> Servocom RAS-EC  <b>4623-AC</b> <b>4794-AC</b> <b>4624-ACC</b>
<b>2048 K</b> 310-375 kW (422-510 PS) OM 471.900, 471.906	01.13→	<b>4527-OX</b>			(LH) <b>044-OH</b> (LH), ZF <b>4597-OH</b> Servocom RAS-EC  <b>4623-AC</b> <b>4794-AC</b> <b>4624-ACC</b>
<b>2048 S, 2048 LS</b> 310-390 kW (422-530 PS) OM 471.900, 471.926	01.13→	<b>4527-OX</b>			(LH) <b>044-OH</b> (LH), ZF <b>4597-OH</b> Servocom RAS-EC  <b>4623-AC</b> <b>4794-AC</b> <b>4624-ACC</b>
<b>2051</b> 310-375 kW (422-510 PS) OM 471.909	01.13→	<b>4527-OX</b>			(LH) <b>044-OH</b> (LH), ZF <b>4597-OH</b> Servocom RAS-EC  <b>4623-AC</b> <b>4794-AC</b> <b>4624-ACC</b>

**M**









  					
<b>AROCS</b>					
<b>2051 A</b> 310-375 kW (422-510 PS) OM 471.909	01.13→	<b>4527-OX</b>			(LH) <b>044-OH</b> (LH), ZF <b>4597-OH</b> Servocom RAS-EC  <b>4623-AC</b> <b>4794-AC</b> <b>4624-ACC</b>
<b>2051 AK</b> 310-375 kW (422-510 PS) OM 471.909	01.13→	<b>4527-OX</b>			(LH) <b>044-OH</b> (LH), ZF <b>4597-OH</b> Servocom RAS-EC  <b>4623-AC</b> <b>4794-AC</b> <b>4624-ACC</b>
<b>2051 AS</b> 310-375 kW (422-510 PS) OM 471.909	01.13→	<b>4527-OX</b>			(LH) <b>044-OH</b> (LH), ZF <b>4597-OH</b> Servocom RAS-EC  <b>4623-AC</b> <b>4794-AC</b> <b>4624-ACC</b>
<b>2051 K</b> 310-375 kW (422-510 PS) OM 471.909	01.13→	<b>4527-OX</b>			(LH) <b>044-OH</b> (LH), ZF <b>4597-OH</b> Servocom RAS-EC  <b>4623-AC</b> <b>4794-AC</b> <b>4624-ACC</b>
<b>2051 S, 2051 LS</b> 310-375 kW (422-510 PS) OM 471.909	01.13→	<b>4527-OX</b>			(LH) <b>044-OH</b> (LH), ZF <b>4597-OH</b> Servocom RAS-EC  <b>4623-AC</b> <b>4794-AC</b> <b>4624-ACC</b>
<b>2533 LS</b> 240-375 kW (326-510 PS) OM 470.906	01.13→				<b>4794-AC</b> <b>4624-ACC</b>
<b>2533 LS</b> 240-375 kW (326-510 PS) OM 470.906	01.13→				<b>4794-AC</b> <b>4624-ACC</b>
<b>2533 LS</b> 240-375 kW (326-510 PS) OM 470.906	01.13→				<b>4794-AC</b> <b>4624-ACC</b>
<b>2536 L</b> 240-375 kW (326-510 PS) OM 470.906	01.13→				<b>4794-AC</b> <b>4624-ACC</b>
<b>2536 L</b> 240-375 kW (326-510 PS) OM 470.906	01.13→				<b>4794-AC</b> <b>4624-ACC</b>
<b>2536 LS</b> 240-375 kW (326-510 PS) OM 470.906	01.13→				<b>4794-AC</b> <b>4624-ACC</b>
<b>2536 LS</b> 240-375 kW (326-510 PS) OM 470.906	01.13→				<b>4794-AC</b> <b>4624-ACC</b>
<b>2536 LS</b> 240-375 kW (326-510 PS) OM 470.906	01.13→				<b>4794-AC</b> <b>4624-ACC</b>
<b>2540 LS</b> 240-375 kW (326-510 PS) OM 470.906	01.13→				<b>4794-AC</b> <b>4624-ACC</b>

**M**











  					
<b>AROCS</b>					
2540 LS 240-375 kW (326-510 PS) OM 470.906	01.13→				4794-AC 4624-ACC
2540 LS 240-375 kW (326-510 PS) OM 470.906	01.13→				4794-AC 4624-ACC
2542 L 310-375 kW (422-510 PS) OM 471.900	01.13→	4527-OX			(LH) (LH), ZF Servocom RAS-EC 4623-AC 4794-AC 4624-ACC
2542 LS 310-375 kW (422-510 PS) OM 471.900	01.13→	4527-OX			(LH) (LH), ZF Servocom RAS-EC 4623-AC 4794-AC 4624-ACC
2542 LS 310-375 kW (422-510 PS) OM 471.900	01.13→	4527-OX			(LH) (LH), ZF Servocom RAS-EC 4623-AC 4794-AC 4624-ACC
2543 LS 240-375 kW (326-510 PS) OM 470.906	01.13→				4794-AC 4624-ACC
2543 LS 240-375 kW (326-510 PS) OM 470.906	01.13→				4794-AC 4624-ACC
2543 LS 240-375 kW (326-510 PS) OM 470.906	01.13→				4794-AC 4624-ACC
2545 L 310-375 kW (422-510 PS) OM 471.900, 471.906	01.13→	4527-OX			(LH) (LH), ZF Servocom RAS-EC 4623-AC 4794-AC 4624-ACC
2545 LS 310-375 kW (422-510 PS) OM 471.900, 471.906	01.13→	4527-OX			(LH) (LH), ZF Servocom RAS-EC 4623-AC 4794-AC 4624-ACC
2545 LS 310-375 kW (422-510 PS) OM 471.900	01.13→	4527-OX			(LH) (LH), ZF Servocom RAS-EC 4623-AC 4794-AC 4624-ACC

**M**

  					
<b>AROCS</b>					
<b>2548 L</b> 310-375 kW (422-510 PS) OM 471.900, 471.906	01.13→	<b>4527-OX</b>			(LH) <b>044-OH</b> (LH), ZF <b>4597-OH</b> Servocom RAS-EC  <b>4623-AC</b> <b>4794-AC</b> <b>4624-ACC</b>
<b>2548 LS</b> 310-390 kW (422-530 PS) OM 471.900, 471.926	01.13→	<b>4527-OX</b>			(LH) <b>044-OH</b> (LH), ZF <b>4597-OH</b> Servocom RAS-EC  <b>4623-AC</b> <b>4794-AC</b> <b>4624-ACC</b>
<b>2548 LS</b> 310-390 kW (422-530 PS) OM 471.900, 471.926	01.13→	<b>4527-OX</b>			(LH) <b>044-OH</b> (LH), ZF <b>4597-OH</b> Servocom RAS-EC  <b>4623-AC</b> <b>4794-AC</b> <b>4624-ACC</b>
<b>2551 L</b> 310-375 kW (422-510 PS) OM 471.909	01.13→	<b>4527-OX</b>			(LH) <b>044-OH</b> (LH), ZF <b>4597-OH</b> Servocom RAS-EC  <b>4623-AC</b> <b>4794-AC</b> <b>4624-ACC</b>
<b>2551 L</b> 310-375 kW (422-510 PS) OM 471.909	01.13→	<b>4527-OX</b>			(LH) <b>044-OH</b> (LH), ZF <b>4597-OH</b> Servocom RAS-EC  <b>4623-AC</b> <b>4794-AC</b> <b>4624-ACC</b>
<b>2551 LS</b> 310-375 kW (422-510 PS) OM 471.909	01.13→	<b>4527-OX</b>			(LH) <b>044-OH</b> (LH), ZF <b>4597-OH</b> Servocom RAS-EC  <b>4623-AC</b> <b>4794-AC</b> <b>4624-ACC</b>
<b>2551 LS</b> 310-375 kW (422-510 PS) OM 471.909	01.13→	<b>4527-OX</b>			(LH) <b>044-OH</b> (LH), ZF <b>4597-OH</b> Servocom RAS-EC  <b>4623-AC</b> <b>4794-AC</b> <b>4624-ACC</b>
<b>2551 LS</b> 310-375 kW (422-510 PS) OM 471.909	01.13→	<b>4527-OX</b>			(LH) <b>044-OH</b> (LH), ZF <b>4597-OH</b> Servocom RAS-EC  <b>4623-AC</b> <b>4794-AC</b> <b>4624-ACC</b>









**M**

  					
<b>AROCS</b>					
2552 L 380-460 kW (517-626 PS) OM 473.900, 473.907, 473.909	01.14→	4527-OX			
2558 L 380-460 kW (517-626 PS) OM 473.900, 473.907	01.14→	4527-OX			
2563 L 380-460 kW (517-626 PS) OM 473.900, 473.907	01.14→	4527-OX			4794-AC 4624-ACC
2633 K, 2633 LK 240-375 kW (326-510 PS) OM 470.906	01.13→				4794-AC 4624-ACC
2633 L 240-375 kW (326-510 PS) OM 470.906	01.13→				4794-AC 4624-ACC
2633 LS 240-375 kW (326-510 PS) OM 470.906	01.13→				4794-AC 4624-ACC
2633 S, 2633 LS 240-375 kW (326-510 PS) OM 470.906	01.13→				4794-AC 4624-ACC
2633, 2633 L 240-375 kW (326-510 PS) OM 470.906	01.13→				4794-AC 4624-ACC
2636 K, 2636 LK 240-375 kW (326-510 PS) OM 470.906	01.13→				4794-AC 4624-ACC
2636 L 240-375 kW (326-510 PS) OM 470.906	01.13→				4794-AC 4624-ACC
2636 LS 240-375 kW (326-510 PS) OM 470.906	01.13→				4794-AC 4624-ACC
2636 S, 2636 LS 240-375 kW (326-510 PS) OM 470.906	01.13→				4794-AC 4624-ACC
2636, 2636 L 240-375 kW (326-510 PS) OM 470.906	01.13→				4794-AC 4624-ACC
2640 K, 2640 LK 240-375 kW (326-510 PS) OM 470.906	01.13→				4794-AC 4624-ACC
2640 L 240-375 kW (326-510 PS) OM 470.906	01.13→				4794-AC 4624-ACC
2640 LS 240-375 kW (326-510 PS) OM 470.906	01.13→				4794-AC 4624-ACC
2640 S, 2640 LS 240-375 kW (326-510 PS) OM 470.906	01.13→				4794-AC 4624-ACC
2640, 2640 L 240-375 kW (326-510 PS) OM 470.906	01.13→				4794-AC 4624-ACC
2642 310-375 kW (422-510 PS) OM 471.900	01.13→	4527-OX			(LH) 044-OH (LH), ZF Servocom RAS-EC 4597-OH
					4623-AC 4794-AC 4624-ACC
2643 K, 2643 LK 240-375 kW (326-510 PS) OM 470.906	01.13→				4794-AC 4624-ACC
2643 L 240-375 kW (326-510 PS) OM 470.906	01.13→				4794-AC 4624-ACC









**M**

					
<b>AROCS</b>					
2643 LS 240-375 kW (326-510 PS) OM 470.906	01.13→				4794-AC 4624-ACC
2643 S, 2643 LS 240-375 kW (326-510 PS) OM 470.906	01.13→				4794-AC 4624-ACC
2643, 2643 L 240-375 kW (326-510 PS) OM 470.906	01.13→				4794-AC 4624-ACC
2645 K, 2645 LK 310-375 kW (422-510 PS) OM 471.900	01.13→	4527-OX			(LH) 044-OH (LH), ZF 4597-OH Servocom RAS-EC 4623-AC 4794-AC 4624-ACC
2645 L 310-375 kW (422-510 PS) OM 471.900	01.13→	4527-OX			(LH) 044-OH (LH), ZF 4597-OH Servocom RAS-EC 4623-AC 4794-AC 4624-ACC
2645 LS 310-375 kW (422-510 PS) OM 471.900	01.13→	4527-OX			(LH) 044-OH (LH), ZF 4597-OH Servocom RAS-EC 4623-AC 4794-AC 4624-ACC
2645 S, 2645 LS 310-375 kW (422-510 PS) OM 471.900, 471.906	01.13→	4527-OX			(LH) 044-OH (LH), ZF 4597-OH Servocom RAS-EC 4623-AC 4794-AC 4624-ACC
2645, 2645 L 310-375 kW (422-510 PS) OM 471.900, 471.906	01.13→	4527-OX			(LH) 044-OH (LH), ZF 4597-OH Servocom RAS-EC 4623-AC 4794-AC 4624-ACC
2648 K, 2648 LK 310-390 kW (422-530 PS) OM 471.900, 471.926	01.13→	4527-OX			(LH) 044-OH (LH), ZF 4597-OH Servocom RAS-EC 4623-AC 4794-AC 4624-ACC
2648 L 310-390 kW (422-530 PS) OM 471.900, 471.926	01.13→	4527-OX			(LH) 044-OH (LH), ZF 4597-OH Servocom RAS-EC 4623-AC 4794-AC 4624-ACC









**M**

  					
<b>AROCS</b>					
<b>2648 LS 310-375 kW (422-510 PS)</b> OM 471.900	01.13→	<b>4527-OX</b>			(LH) <b>044-OH</b> (LH), ZF <b>4597-OH</b> Servocom RAS-EC  <b>4623-AC</b> <b>4794-AC</b> <b>4624-ACC</b>
<b>2648 LS 310-390 kW (422-530 PS)</b> OM 471.900, 471.926	01.13→	<b>4527-OX</b>			(LH) <b>044-OH</b> (LH), ZF <b>4597-OH</b> Servocom RAS-EC  <b>4623-AC</b> <b>4794-AC</b> <b>4624-ACC</b>
<b>2648 S, 2648 LS 310-390 kW (422-530 PS)</b> OM 471.900, 471.926	01.13→	<b>4527-OX</b>			(LH) <b>044-OH</b> (LH), ZF <b>4597-OH</b> Servocom RAS-EC  <b>4623-AC</b> <b>4794-AC</b> <b>4624-ACC</b>
<b>2648, 2648 L 310-390 kW (422-530 PS)</b> OM 471.900, 471.926	01.13→	<b>4527-OX</b>			(LH) <b>044-OH</b> (LH), ZF <b>4597-OH</b> Servocom RAS-EC  <b>4623-AC</b> <b>4794-AC</b> <b>4624-ACC</b>
<b>2651 K, 2651 LK 310-375 kW (422-510 PS)</b> OM 471.909	01.13→	<b>4527-OX</b>			(LH) <b>044-OH</b> (LH), ZF <b>4597-OH</b> Servocom RAS-EC  <b>4623-AC</b> <b>4794-AC</b> <b>4624-ACC</b>
<b>2651 L 310-375 kW (422-510 PS)</b> OM 471.909	01.13→	<b>4527-OX</b>			(LH) <b>044-OH</b> (LH), ZF <b>4597-OH</b> Servocom RAS-EC  <b>4623-AC</b> <b>4794-AC</b> <b>4624-ACC</b>
<b>2651 LS 310-375 kW (422-510 PS)</b> OM 471.909	01.13→	<b>4527-OX</b>			(LH) <b>044-OH</b> (LH), ZF <b>4597-OH</b> Servocom RAS-EC  <b>4623-AC</b> <b>4794-AC</b> <b>4624-ACC</b>
<b>2651 S, 2651 LS 310-375 kW (422-510 PS)</b> OM 471.909	01.13→	<b>4527-OX</b>			(LH) <b>044-OH</b> (LH), ZF <b>4597-OH</b> Servocom RAS-EC  <b>4623-AC</b> <b>4794-AC</b> <b>4624-ACC</b>

**M**









  					
<b>AROCS</b>					
<b>2651, 2651 L</b> 310-375 kW (422-510 PS) OM 471.909	01.13→	<b>4527-OX</b>			(LH) <b>044-OH</b> (LH), ZF <b>4597-OH</b> Servocom RAS-EC <b>4623-AC</b> <b>4794-AC</b> <b>4624-ACC</b>
<b>3233 K, 3233 LK</b> 240-375 kW (326-510 PS) OM 470.906	01.13→				<b>4794-AC</b> <b>4624-ACC</b>
<b>3233 L</b> 240-375 kW (326-510 PS) OM 470.906	01.13→				<b>4794-AC</b> <b>4624-ACC</b>
<b>3233 LK</b> 240-375 kW (326-510 PS) OM 470.906	01.13→				<b>4794-AC</b> <b>4624-ACC</b>
<b>3233, 3233 L</b> 240-375 kW (326-510 PS) OM 470.906	01.13→				<b>4794-AC</b> <b>4624-ACC</b>
<b>3236 K, 3236 LK</b> 240-375 kW (326-510 PS) OM 470.906	01.13→				<b>4794-AC</b> <b>4624-ACC</b>
<b>3236 L</b> 240-375 kW (326-510 PS) OM 470.906	01.13→				<b>4794-AC</b> <b>4624-ACC</b>
<b>3236 LK</b> 240-375 kW (326-510 PS) OM 470.906	01.13→				<b>4794-AC</b> <b>4624-ACC</b>
<b>3236, 3236 L</b> 240-375 kW (326-510 PS) OM 470.906	01.13→				<b>4794-AC</b> <b>4624-ACC</b>
<b>3240 K, 3240 LK</b> 240-375 kW (326-510 PS) OM 470.906	01.13→				<b>4794-AC</b> <b>4624-ACC</b>
<b>3240 L</b> 240-375 kW (326-510 PS) OM 470.906	01.13→				<b>4794-AC</b> <b>4624-ACC</b>
<b>3240 LK</b> 240-375 kW (326-510 PS) OM 470.906	01.13→				<b>4794-AC</b> <b>4624-ACC</b>
<b>3240, 3240 L</b> 240-375 kW (326-510 PS) OM 470.906	01.13→				<b>4794-AC</b> <b>4624-ACC</b>
<b>3242 K, 3242 LK</b> 310-375 kW (422-510 PS) OM 471.900	01.13→	<b>4527-OX</b>			(LH) <b>044-OH</b> (LH), ZF <b>4597-OH</b> Servocom RAS-EC <b>4623-AC</b> <b>4794-AC</b> <b>4624-ACC</b>
<b>3242 L</b> 310-375 kW (422-510 PS) OM 471.900	01.13→	<b>4527-OX</b>			(LH) <b>044-OH</b> (LH), ZF <b>4597-OH</b> Servocom RAS-EC <b>4623-AC</b> <b>4794-AC</b> <b>4624-ACC</b>
<b>3242 LK</b> 310-375 kW (422-510 PS) OM 471.900	01.13→	<b>4527-OX</b>			(LH) <b>044-OH</b> (LH), ZF <b>4597-OH</b> Servocom RAS-EC <b>4623-AC</b> <b>4794-AC</b> <b>4624-ACC</b>

**M**

  					
<b>AROCS</b>					
<b>3242, 3242 L</b> 310-375 kW (422-510 PS) OM 471.900	01.13→	<b>4527-OX</b>			(LH) <b>044-OH</b> (LH), ZF <b>4597-OH</b> Servocom RAS-EC  <b>4623-AC</b> <b>4794-AC</b> <b>4624-ACC</b>
<b>3243 K, 3243 LK</b> 240-375 kW (326-510 PS) OM 470.906	01.13→				<b>4794-AC</b> <b>4624-ACC</b>
<b>3243 L</b> 240-375 kW (326-510 PS) OM 470.906	01.13→				<b>4794-AC</b> <b>4624-ACC</b>
<b>3243 LK</b> 240-375 kW (326-510 PS) OM 470.906	01.13→				<b>4794-AC</b> <b>4624-ACC</b>
<b>3243, 3243 L</b> 240-375 kW (326-510 PS) OM 470.906	01.13→				<b>4794-AC</b> <b>4624-ACC</b>
<b>3245 K, 3245 LK</b> 310-375 kW (422-510 PS) OM 471.900	01.13→	<b>4527-OX</b>			(LH) <b>044-OH</b> (LH), ZF <b>4597-OH</b> Servocom RAS-EC  <b>4623-AC</b> <b>4794-AC</b> <b>4624-ACC</b>
<b>3245 L</b> 310-375 kW (422-510 PS) OM 471.900	01.13→	<b>4527-OX</b>			(LH) <b>044-OH</b> (LH), ZF <b>4597-OH</b> Servocom RAS-EC  <b>4623-AC</b> <b>4794-AC</b> <b>4624-ACC</b>
<b>3245 LK</b> 310-375 kW (422-510 PS) OM 471.900	01.13→	<b>4527-OX</b>			(LH) <b>044-OH</b> (LH), ZF <b>4597-OH</b> Servocom RAS-EC  <b>4623-AC</b> <b>4794-AC</b> <b>4624-ACC</b>
<b>3245, 3245 L</b> 310-375 kW (422-510 PS) OM 471.900	01.13→	<b>4527-OX</b>			(LH) <b>044-OH</b> (LH), ZF <b>4597-OH</b> Servocom RAS-EC  <b>4623-AC</b> <b>4794-AC</b> <b>4624-ACC</b>
<b>3248 K, 3248 LK</b> 310-390 kW (422-530 PS) OM 471.900, 471.926	01.13→	<b>4527-OX</b>			(LH) <b>044-OH</b> (LH), ZF <b>4597-OH</b> Servocom RAS-EC  <b>4623-AC</b> <b>4794-AC</b> <b>4624-ACC</b>

**M**











  					
<b>AROCS</b>					
<b>3248 L</b> 310-390 kW (422-530 PS) OM 471.900, 471.926	01.13→	<b>4527-OX</b>			(LH) <b>044-OH</b> (LH), ZF <b>4597-OH</b> Servocom RAS-EC <b>4623-AC</b> <b>4794-AC</b> <b>4624-ACC</b>
<b>3248 LK</b> 310-390 kW (422-530 PS) OM 471.900, 471.926	01.13→	<b>4527-OX</b>			(LH) <b>044-OH</b> (LH), ZF <b>4597-OH</b> Servocom RAS-EC <b>4623-AC</b> <b>4794-AC</b> <b>4624-ACC</b>
<b>3248, 3248 L</b> 310-390 kW (422-530 PS) OM 471.900, 471.926	01.13→	<b>4527-OX</b>			(LH) <b>044-OH</b> (LH), ZF <b>4597-OH</b> Servocom RAS-EC <b>4623-AC</b> <b>4794-AC</b> <b>4624-ACC</b>
<b>3251 K, 3251 LK</b> 310-375 kW (422-510 PS) OM 471.909	01.13→	<b>4527-OX</b>			(LH) <b>044-OH</b> (LH), ZF <b>4597-OH</b> Servocom RAS-EC <b>4623-AC</b> <b>4794-AC</b> <b>4624-ACC</b>
<b>3251 L</b> 310-375 kW (422-510 PS) OM 471.909	01.13→	<b>4527-OX</b>			(LH) <b>044-OH</b> (LH), ZF <b>4597-OH</b> Servocom RAS-EC <b>4623-AC</b> <b>4794-AC</b> <b>4624-ACC</b>
<b>3251 LK</b> 310-375 kW (422-510 PS) OM 471.909	01.13→	<b>4527-OX</b>			(LH) <b>044-OH</b> (LH), ZF <b>4597-OH</b> Servocom RAS-EC <b>4623-AC</b> <b>4794-AC</b> <b>4624-ACC</b>
<b>3251, 3251 L</b> 310-375 kW (422-510 PS) OM 471.909	01.13→	<b>4527-OX</b>			(LH) <b>044-OH</b> (LH), ZF <b>4597-OH</b> Servocom RAS-EC <b>4623-AC</b> <b>4794-AC</b> <b>4624-ACC</b>
<b>3333 A</b> 240-375 kW (326-510 PS) OM 470.906	01.13→				<b>4794-AC</b> <b>4624-ACC</b>
<b>3333 AK</b> 240-375 kW (326-510 PS) OM 470.906	01.13→				<b>4794-AC</b> <b>4624-ACC</b>
<b>3333 AS</b> 240-375 kW (326-510 PS) OM 470.906	01.13→				<b>4794-AC</b> <b>4624-ACC</b>









**M**

					
<b>AROCS</b>					
<b>3333 K, 3333 LK</b> 240-375 kW (326-510 PS) OM 470.906	01.13→				<b>4794-AC</b> <b>4624-ACC</b>
<b>3333 S, 3333 LS</b> 240-375 kW (326-510 PS) OM 470.906	01.13→				<b>4794-AC</b> <b>4624-ACC</b>
<b>3333, 3333 L</b> 240-375 kW (326-510 PS) OM 470.906	01.13→				<b>4794-AC</b> <b>4624-ACC</b>
<b>3336 A</b> 240-315 kW (326-428 PS) OM 470.903	01.13→				<b>4794-AC</b> <b>4624-ACC</b>
<b>3336 AK</b> 240-315 kW (326-428 PS) OM 470.903	01.13→				<b>4794-AC</b> <b>4624-ACC</b>
<b>3336 AS</b> 240-315 kW (326-428 PS) OM 470.903	01.13→				<b>4794-AC</b> <b>4624-ACC</b>
<b>3336 K, 3336 LK</b> 240-375 kW (326-510 PS) OM 470.906	01.13→				<b>4794-AC</b> <b>4624-ACC</b>
<b>3336 S, 3336 LS</b> 240-375 kW (326-510 PS) OM 470.906	01.13→				<b>4794-AC</b> <b>4624-ACC</b>
<b>3336, 3336 L</b> 240-375 kW (326-510 PS) OM 470.906	01.13→				<b>4794-AC</b> <b>4624-ACC</b>
<b>3340 A</b> 240-375 kW (326-510 PS) OM 470.906	01.13→				<b>4794-AC</b> <b>4624-ACC</b>
<b>3340 AK</b> 240-375 kW (326-510 PS) OM 470.906	01.13→				<b>4794-AC</b> <b>4624-ACC</b>
<b>3340 AS</b> 240-375 kW (326-510 PS) OM 470.906	01.13→				<b>4794-AC</b> <b>4624-ACC</b>
<b>3340 K, 3340 LK</b> 240-375 kW (326-510 PS) OM 470.906	01.13→				<b>4794-AC</b> <b>4624-ACC</b>
<b>3340 S, 3340 LS</b> 240-375 kW (326-510 PS) OM 470.906	01.13→				<b>4794-AC</b> <b>4624-ACC</b>
<b>3340, 3340 L</b> 240-375 kW (326-510 PS) OM 470.906	01.13→				<b>4794-AC</b> <b>4624-ACC</b>
<b>3342 A</b> 310-375 kW (422-510 PS) OM 471.900	01.13→	<b>4527-OX</b>			(LH) <b>044-OH</b> (LH), ZF <b>4597-OH</b> Servocom RAS-EC <b>4623-AC</b> <b>4794-AC</b> <b>4624-ACC</b>
<b>3342 AK</b> 310-375 kW (422-510 PS) OM 471.900	01.13→	<b>4527-OX</b>			(LH) <b>044-OH</b> (LH), ZF <b>4597-OH</b> Servocom RAS-EC <b>4623-AC</b> <b>4794-AC</b> <b>4624-ACC</b>









**M**

  					
<b>AROCS</b>					
<b>3342 AS</b> 310-375 kW (422-510 PS) OM 471.900	01.13→	<b>4527-OX</b>			(LH) <b>044-OH</b> (LH), ZF <b>4597-OH</b> Servocom RAS-EC  <b>4623-AC</b> <b>4794-AC</b> <b>4624-ACC</b>
<b>3342 K, 3342 LK</b> 310-375 kW (422-510 PS) OM 471.900	01.13→	<b>4527-OX</b>			(LH) <b>044-OH</b> (LH), ZF <b>4597-OH</b> Servocom RAS-EC  <b>4623-AC</b> <b>4794-AC</b> <b>4624-ACC</b>
<b>3342 S, 3342 LS</b> 310-375 kW (422-510 PS) OM 471.900	01.13→	<b>4527-OX</b>			(LH) <b>044-OH</b> (LH), ZF <b>4597-OH</b> Servocom RAS-EC  <b>4623-AC</b> <b>4794-AC</b> <b>4624-ACC</b>
<b>3342, 3342 L</b> 310-375 kW (422-510 PS) OM 471.900	01.13→	<b>4527-OX</b>			(LH) <b>044-OH</b> (LH), ZF <b>4597-OH</b> Servocom RAS-EC  <b>4623-AC</b> <b>4794-AC</b> <b>4624-ACC</b>
<b>3343 A</b> 240-375 kW (326-510 PS) OM 470.906	01.13→				<b>4794-AC</b> <b>4624-ACC</b>
<b>3343 AK</b> 240-375 kW (326-510 PS) OM 470.906	01.13→				<b>4794-AC</b> <b>4624-ACC</b>
<b>3343 AS</b> 240-375 kW (326-510 PS) OM 470.906	01.13→				<b>4794-AC</b> <b>4624-ACC</b>
<b>3343 K, 3343 LK</b> 240-375 kW (326-510 PS) OM 470.906	01.13→				<b>4794-AC</b> <b>4624-ACC</b>
<b>3343 S, 3343 LS</b> 240-375 kW (326-510 PS) OM 470.906	01.13→				<b>4794-AC</b> <b>4624-ACC</b>
<b>3343, 3343 L</b> 240-375 kW (326-510 PS) OM 470.906	01.13→				<b>4794-AC</b> <b>4624-ACC</b>
<b>3345 A</b> 310-390 kW (422-530 PS) OM 471.906, 471.926	01.13→	<b>4527-OX</b>			(LH) <b>044-OH</b> (LH), ZF <b>4597-OH</b> Servocom RAS-EC  <b>4623-AC</b> <b>4794-AC</b> <b>4624-ACC</b>
<b>3345 AK</b> 310-390 kW (422-530 PS) OM 471.906, 471.926	01.13→	<b>4527-OX</b>			(LH) <b>044-OH</b> (LH), ZF <b>4597-OH</b> Servocom RAS-EC  <b>4623-AC</b> <b>4794-AC</b> <b>4624-ACC</b>

**M**

  					
<b>AROCS</b>					
<b>3345 AS</b> 310-390 kW (422-530 PS) OM 471.906, 471.926	01.13→	<b>4527-OX</b>			(LH) <b>044-OH</b> (LH), ZF <b>4597-OH</b> Servocom RAS-EC  <b>4623-AC</b> <b>4794-AC</b> <b>4624-ACC</b>
<b>3345, 3345 L</b> 310-375 kW (422-510 PS) OM 471.900	01.13→	<b>4527-OX</b>			(LH) <b>044-OH</b> (LH), ZF <b>4597-OH</b> Servocom RAS-EC  <b>4623-AC</b> <b>4794-AC</b> <b>4624-ACC</b>
<b>3345K, 3345 LK</b> 310-375 kW (422-510 PS) OM 471.900	01.13→	<b>4527-OX</b>			(LH) <b>044-OH</b> (LH), ZF <b>4597-OH</b> Servocom RAS-EC  <b>4623-AC</b> <b>4794-AC</b> <b>4624-ACC</b>
<b>3345S, 3345 LS</b> 310-375 kW (422-510 PS) OM 471.900	01.13→	<b>4527-OX</b>			(LH) <b>044-OH</b> (LH), ZF <b>4597-OH</b> Servocom RAS-EC  <b>4623-AC</b> <b>4794-AC</b> <b>4624-ACC</b>
<b>3348 A</b> 310-390 kW (422-530 PS) OM 471.906, 471.926	01.13→	<b>4527-OX</b>			(LH) <b>044-OH</b> (LH), ZF <b>4597-OH</b> Servocom RAS-EC  <b>4623-AC</b> <b>4794-AC</b> <b>4624-ACC</b>
<b>3348 AK</b> 310-375 kW (422-510 PS) OM 471.906	01.13→	<b>4527-OX</b>			(LH) <b>044-OH</b> (LH), ZF <b>4597-OH</b> Servocom RAS-EC  <b>4623-AC</b> <b>4794-AC</b> <b>4624-ACC</b>
<b>3348 AS</b> 310-375 kW (422-510 PS) OM 471.906	01.13→	<b>4527-OX</b>			(LH) <b>044-OH</b> (LH), ZF <b>4597-OH</b> Servocom RAS-EC  <b>4623-AC</b> <b>4794-AC</b> <b>4624-ACC</b>
<b>3348 K, 3348 LK</b> 310-375 kW (422-510 PS) OM 471.900	01.13→	<b>4527-OX</b>			(LH) <b>044-OH</b> (LH), ZF <b>4597-OH</b> Servocom RAS-EC  <b>4623-AC</b> <b>4794-AC</b> <b>4624-ACC</b>



**M**

  					
<b>AROCS</b>					
<b>3348 S, 3348 LS</b> 310-375 kW (422-510 PS) OM 471.900	01.13→	<b>4527-OX</b>			(LH) <b>044-OH</b> (LH), ZF <b>4597-OH</b> Servocom RAS-EC  <b>4623-AC</b> <b>4794-AC</b> <b>4624-ACC</b>
<b>3348, 3348 L</b> 310-375 kW (422-510 PS) OM 471.900	01.13→	<b>4527-OX</b>			(LH) <b>044-OH</b> (LH), ZF <b>4597-OH</b> Servocom RAS-EC  <b>4623-AC</b> <b>4794-AC</b> <b>4624-ACC</b>
<b>3351 A</b> 310-375 kW (422-510 PS) OM 471.909	01.13→	<b>4527-OX</b>			(LH) <b>044-OH</b> (LH), ZF <b>4597-OH</b> Servocom RAS-EC  <b>4623-AC</b> <b>4794-AC</b> <b>4624-ACC</b>
<b>3351 AK</b> 310-375 kW (422-510 PS) OM 471.909	01.13→	<b>4527-OX</b>			(LH) <b>044-OH</b> (LH), ZF <b>4597-OH</b> Servocom RAS-EC  <b>4623-AC</b> <b>4794-AC</b> <b>4624-ACC</b>
<b>3351 AS</b> 310-375 kW (422-510 PS) OM 471.909	01.13→	<b>4527-OX</b>			(LH) <b>044-OH</b> (LH), ZF <b>4597-OH</b> Servocom RAS-EC  <b>4623-AC</b> <b>4794-AC</b> <b>4624-ACC</b>
<b>3351 K, 3351 LK</b> 310-375 kW (422-510 PS) OM 471.909	01.13→	<b>4527-OX</b>			(LH) <b>044-OH</b> (LH), ZF <b>4597-OH</b> Servocom RAS-EC  <b>4623-AC</b> <b>4794-AC</b> <b>4624-ACC</b>
<b>3351 S, 3351 LS</b> 310-375 kW (422-510 PS) OM 471.909	01.13→	<b>4527-OX</b>			(LH) <b>044-OH</b> (LH), ZF <b>4597-OH</b> Servocom RAS-EC  <b>4623-AC</b> <b>4794-AC</b> <b>4624-ACC</b>
<b>3351, 3351 L</b> 310-375 kW (422-510 PS) OM 471.909	01.13→	<b>4527-OX</b>			(LH) <b>044-OH</b> (LH), ZF <b>4597-OH</b> Servocom RAS-EC  <b>4623-AC</b> <b>4794-AC</b> <b>4624-ACC</b>

**M**









								
<b>AROCS</b>								
<b>4133</b> 240-375 kW (326-510 PS) OM 470.906				01.13→				<b>4794-AC</b> <b>4624-ACC</b>
<b>4133 AK</b> 240-315 kW (326-428 PS) OM 470.903				01.13→				<b>4794-AC</b> <b>4624-ACC</b>
<b>4133 AK</b> 240-315 kW (326-428 PS) OM 470.903				01.13→				<b>4794-AC</b> <b>4624-ACC</b>
<b>4133 K</b> 240-375 kW (326-510 PS) OM 470.906				01.13→			<b>4940-UX</b>	<b>4794-AC</b> <b>4624-ACC</b>
<b>4136</b> 240-375 kW (326-510 PS) OM 470.906				01.13→				<b>4794-AC</b> <b>4624-ACC</b>
<b>4136 AK</b> 240-315 kW (326-428 PS) OM 470.903				01.13→				<b>4794-AC</b> <b>4624-ACC</b>
<b>4136 AK</b> 240-315 kW (326-428 PS) OM 470.903				01.13→				<b>4794-AC</b> <b>4624-ACC</b>
<b>4140</b> 240-375 kW (326-510 PS) OM 470.906				01.13→				<b>4794-AC</b> <b>4624-ACC</b>
<b>4140 AK</b> 240-315 kW (326-428 PS) OM 470.903				01.13→				<b>4794-AC</b> <b>4624-ACC</b>
<b>4140 AK</b> 240-315 kW (326-428 PS) OM 470.903				01.13→				<b>4794-AC</b> <b>4624-ACC</b>
<b>4140 K</b> 240-375 kW (326-510 PS) OM 470.906				01.13→			<b>4940-UX</b>	<b>4794-AC</b> <b>4624-ACC</b>
<b>4142</b> 310-375 kW (422-510 PS) OM 471.900				01.13→	<b>4527-OX</b>			(LH) <b>044-OH</b> (LH), ZF <b>4597-OH</b> Servocom RAS-EC <b>4623-AC</b> <b>4794-AC</b> <b>4624-ACC</b>
<b>4142 AK</b> 310-375 kW (422-510 PS) OM 471.906				01.13→	<b>4527-OX</b>			(LH) <b>044-OH</b> (LH), ZF <b>4597-OH</b> Servocom RAS-EC <b>4623-AC</b> <b>4794-AC</b> <b>4624-ACC</b>
<b>4142 AK</b> 310-375 kW (422-510 PS) OM 471.906				01.13→	<b>4527-OX</b>			(LH) <b>044-OH</b> (LH), ZF <b>4597-OH</b> Servocom RAS-EC <b>4623-AC</b> <b>4794-AC</b> <b>4624-ACC</b>
<b>4142 K</b> 310-375 kW (422-510 PS) OM 471.900				01.13→	<b>4527-OX</b>		<b>4940-UX</b>	(LH) <b>044-OH</b> (LH), ZF <b>4597-OH</b> Servocom RAS-EC <b>4623-AC</b> <b>4794-AC</b> <b>4624-ACC</b>
<b>4143</b> 240-375 kW (326-510 PS) OM 470.906				01.13→				<b>4794-AC</b> <b>4624-ACC</b>

**M**

   <b>AROCS</b>					
<b>4143 AK</b> 240-315 kW (326-428 PS) OM 470.903	01.13→				<b>4794-AC</b> <b>4624-ACC</b>
<b>4143 AK</b> 240-315 kW (326-428 PS) OM 470.903	01.13→				<b>4794-AC</b> <b>4624-ACC</b>
<b>4143 K</b> 240-375 kW (326-510 PS) OM 470.906	01.13→			<b>4940-UX</b>	<b>4794-AC</b> <b>4624-ACC</b>
<b>4145</b> 310-375 kW (422-510 PS) OM 471.900	01.13→	<b>4527-OX</b>			(LH) <b>044-OH</b> (LH), ZF <b>4597-OH</b> Servocom RAS-EC  <b>4623-AC</b> <b>4794-AC</b> <b>4624-ACC</b>
<b>4145 AK</b> 310-375 kW (422-510 PS) OM 471.906	01.13→	<b>4527-OX</b>			(LH) <b>044-OH</b> (LH), ZF <b>4597-OH</b> Servocom RAS-EC  <b>4623-AC</b> <b>4794-AC</b> <b>4624-ACC</b>
<b>4145 AK</b> 310-375 kW (422-510 PS) OM 471.906	01.13→	<b>4527-OX</b>			(LH) <b>044-OH</b> (LH), ZF <b>4597-OH</b> Servocom RAS-EC  <b>4623-AC</b> <b>4794-AC</b> <b>4624-ACC</b>
<b>4145 K</b> 310-375 kW (422-510 PS) OM 471.900	01.13→	<b>4527-OX</b>		<b>4940-UX</b>	(LH) <b>044-OH</b> (LH), ZF <b>4597-OH</b> Servocom RAS-EC  <b>4623-AC</b> <b>4794-AC</b> <b>4624-ACC</b>
<b>4148</b> 310-375 kW (422-510 PS) OM 471.900	01.13→	<b>4527-OX</b>			(LH) <b>044-OH</b> (LH), ZF <b>4597-OH</b> Servocom RAS-EC  <b>4623-AC</b> <b>4794-AC</b> <b>4624-ACC</b>
<b>4148 AK</b> 310-375 kW (422-510 PS) OM 471.906	01.13→	<b>4527-OX</b>			(LH) <b>044-OH</b> (LH), ZF <b>4597-OH</b> Servocom RAS-EC  <b>4623-AC</b> <b>4794-AC</b> <b>4624-ACC</b>
<b>4148 AK</b> 310-375 kW (422-510 PS) OM 471.906	01.13→	<b>4527-OX</b>			(LH) <b>044-OH</b> (LH), ZF <b>4597-OH</b> Servocom RAS-EC  <b>4623-AC</b> <b>4794-AC</b> <b>4624-ACC</b>

**M**











  					
<b>AROCS</b>					
<b>4148 K</b> 310-375 kW (422-510 PS) OM 471.900	01.13→	4527-OX		4940-UX	(LH) (LH), ZF Servocom RAS-EC <b>044-OH</b> <b>4597-OH</b> <b>4623-AC</b> <b>4794-AC</b> <b>4624-ACC</b>
<b>4151</b> 310-375 kW (422-510 PS) OM 471.909	01.13→	4527-OX			(LH) (LH), ZF Servocom RAS-EC <b>044-OH</b> <b>4597-OH</b> <b>4623-AC</b> <b>4794-AC</b> <b>4624-ACC</b>
<b>4151 AK</b> 310-375 kW (422-510 PS) OM 471.906	01.13→	4527-OX			(LH) (LH), ZF Servocom RAS-EC <b>044-OH</b> <b>4597-OH</b> <b>4623-AC</b> <b>4794-AC</b> <b>4624-ACC</b>
<b>4151 AK</b> 310-375 kW (422-510 PS) OM 471.906	01.13→	4527-OX			(LH) (LH), ZF Servocom RAS-EC <b>044-OH</b> <b>4597-OH</b> <b>4623-AC</b> <b>4794-AC</b> <b>4624-ACC</b>
<b>4151 K</b> 310-375 kW (422-510 PS) OM 471.909	01.13→	4527-OX		4940-UX	(LH) (LH), ZF Servocom RAS-EC <b>044-OH</b> <b>4597-OH</b> <b>4623-AC</b> <b>4794-AC</b> <b>4624-ACC</b>
<b>4152 K</b> 380-460 kW (517-626 PS) OM 473.900, 473.907, 473.909	05.13→			4940-UX	
<b>4158 K</b> 380-460 kW (517-626 PS) OM 473.900, 473.907, 473.909	05.13→			4940-UX	
<b>4163 K</b> 380-460 kW (517-626 PS) OM 473.900, 473.907, 473.909	05.13→			4940-UX	
<b>2633 B, 2633 LB</b> 240-375 kW (326-510 PS) OM 470.906	01.13→				<b>4794-AC</b> <b>4624-ACC</b>
<b>2636 B, 2636 LB</b> 240-375 kW (326-510 PS) OM 470.906	01.13→				<b>4794-AC</b> <b>4624-ACC</b>
<b>2640 B, 2640 LB</b> 240-375 kW (326-510 PS) OM 470.906	01.13→				<b>4794-AC</b> <b>4624-ACC</b>
<b>2643 B, 2643 LB</b> 240-375 kW (326-510 PS) OM 470.906	01.13→				<b>4794-AC</b> <b>4624-ACC</b>









**M**

					
<b>AROCS</b>					
<b>2645 B, 2645 LB</b> 310-375 kW (422-510 PS) OM 471.900	01.13→	<b>4527-OX</b>			(LH) <b>044-OH</b> (LH), ZF <b>4597-OH</b> Servocom RAS-EC <b>4623-AC</b> <b>4794-AC</b> <b>4624-ACC</b>
<b>2648 B, 2648 LB</b> 310-390 kW (422-530 PS) OM 471.900, 471.926	01.13→	<b>4527-OX</b>			(LH) <b>044-OH</b> (LH), ZF <b>4597-OH</b> Servocom RAS-EC <b>4623-AC</b> <b>4794-AC</b> <b>4624-ACC</b>
<b>2651 B, 2651 LB</b> 310-375 kW (422-510 PS) OM 471.909	01.13→	<b>4527-OX</b>			(LH) <b>044-OH</b> (LH), ZF <b>4597-OH</b> Servocom RAS-EC <b>4623-AC</b> <b>4794-AC</b> <b>4624-ACC</b>
<b>3233 B, 3233 LB</b> 240-375 kW (326-510 PS) OM 470.906	01.13→				<b>4794-AC</b> <b>4624-ACC</b>
<b>3233 LB</b> 240-375 kW (326-510 PS) OM 470.906	01.13→				<b>4794-AC</b> <b>4624-ACC</b>
<b>3236 B, 3236 LB</b> 240-375 kW (326-510 PS) OM 470.906	01.13→				<b>4794-AC</b> <b>4624-ACC</b>
<b>3236 LB</b> 240-375 kW (326-510 PS) OM 470.906	01.13→				<b>4794-AC</b> <b>4624-ACC</b>
<b>3240 B, 3240 LB</b> 240-375 kW (326-510 PS) OM 470.906	01.13→				<b>4794-AC</b> <b>4624-ACC</b>
<b>3240 LB</b> 240-375 kW (326-510 PS) OM 470.906	01.13→				<b>4794-AC</b> <b>4624-ACC</b>
<b>3242 B, 3242 LB</b> 310-375 kW (422-510 PS) OM 471.900	01.13→	<b>4527-OX</b>			(LH) <b>044-OH</b> (LH), ZF <b>4597-OH</b> Servocom RAS-EC <b>4623-AC</b> <b>4794-AC</b> <b>4624-ACC</b>
<b>3242 LB</b> 310-375 kW (422-510 PS) OM 471.900	01.13→	<b>4527-OX</b>			(LH) <b>044-OH</b> (LH), ZF <b>4597-OH</b> Servocom RAS-EC <b>4623-AC</b> <b>4794-AC</b> <b>4624-ACC</b>
<b>3243 B, 3243 LB</b> 240-375 kW (326-510 PS) OM 470.906	01.13→				<b>4794-AC</b> <b>4624-ACC</b>
<b>3243 LB</b> 240-375 kW (326-510 PS) OM 470.906	01.13→				<b>4794-AC</b> <b>4624-ACC</b>









**M**

  					
<b>AROCS</b>					
<b>3245 B, 3245 LB</b> 310-390 kW (422-530 PS) OM 471.900, 471.926	01.13→	<b>4527-OX</b>			(LH) <b>044-OH</b> (LH), ZF <b>4597-OH</b> Servocom RAS-EC  <b>4623-AC</b> <b>4794-AC</b> <b>4624-ACC</b>
<b>3245 LB</b> 310-375 kW (422-510 PS) OM 471.900	01.13→	<b>4527-OX</b>			(LH) <b>044-OH</b> (LH), ZF <b>4597-OH</b> Servocom RAS-EC  <b>4623-AC</b> <b>4794-AC</b> <b>4624-ACC</b>
<b>3248 B, 3248 LB</b> 310-390 kW (422-530 PS) OM 471.900, 471.926	01.13→	<b>4527-OX</b>			(LH) <b>044-OH</b> (LH), ZF <b>4597-OH</b> Servocom RAS-EC  <b>4623-AC</b> <b>4794-AC</b> <b>4624-ACC</b>
<b>3248 LB</b> 310-390 kW (422-530 PS) OM 471.906, 471.926	01.13→	<b>4527-OX</b>			(LH) <b>044-OH</b> (LH), ZF <b>4597-OH</b> Servocom RAS-EC  <b>4623-AC</b> <b>4794-AC</b> <b>4624-ACC</b>
<b>3251 B, 3251 LB</b> 310-375 kW (422-510 PS) OM 471.909	01.13→	<b>4527-OX</b>			(LH) <b>044-OH</b> (LH), ZF <b>4597-OH</b> Servocom RAS-EC  <b>4623-AC</b> <b>4794-AC</b> <b>4624-ACC</b>
<b>3251 LB</b> 310-375 kW (422-510 PS) OM 471.909	01.13→	<b>4527-OX</b>			(LH) <b>044-OH</b> (LH), ZF <b>4597-OH</b> Servocom RAS-EC  <b>4623-AC</b> <b>4794-AC</b> <b>4624-ACC</b>
<b>3333 B, 3333 LB</b> 240-375 kW (326-510 PS) OM 470.906	01.13→				<b>4794-AC</b> <b>4624-ACC</b>
<b>3336 B, 3336 LB</b> 240-375 kW (326-510 PS) OM 470.906	01.13→				<b>4794-AC</b> <b>4624-ACC</b>
<b>3340 B, 3340 LB</b> 240-375 kW (326-510 PS) OM 470.906	01.13→				<b>4794-AC</b> <b>4624-ACC</b>

**M**

  					
<b>AROCS</b>					
<b>3342 B, 3342 LB</b> 310-375 kW (422-510 PS) OM 471.900	01.13→	<b>4527-OX</b>			(LH) <b>044-OH</b> (LH), ZF <b>4597-OH</b> Servocom RAS-EC <b>4623-AC</b> <b>4794-AC</b> <b>4624-ACC</b>
<b>3343 B, 3343 LB</b> 240-375 kW (326-510 PS) OM 470.906	01.13→				<b>4794-AC</b> <b>4624-ACC</b>
<b>3345B, 3345 LB</b> 310-375 kW (422-510 PS) OM 471.900	01.13→	<b>4527-OX</b>			(LH) <b>044-OH</b> (LH), ZF <b>4597-OH</b> Servocom RAS-EC <b>4623-AC</b> <b>4794-AC</b> <b>4624-ACC</b>
<b>3348 B, 3348 LB</b> 310-375 kW (422-510 PS) OM 471.900	01.13→	<b>4527-OX</b>			(LH) <b>044-OH</b> (LH), ZF <b>4597-OH</b> Servocom RAS-EC <b>4623-AC</b> <b>4794-AC</b> <b>4624-ACC</b>
<b>3351 B, 3351 LB</b> 310-375 kW (422-510 PS) OM 471.909	01.13→	<b>4527-OX</b>			(LH) <b>044-OH</b> (LH), ZF <b>4597-OH</b> Servocom RAS-EC <b>4623-AC</b> <b>4794-AC</b> <b>4624-ACC</b>
<b>4133 B</b> 240-375 kW (326-510 PS) OM 470.906	01.13→				<b>4794-AC</b> <b>4624-ACC</b>
<b>4136 B</b> 240-375 kW (326-510 PS) OM 470.906	01.13→				<b>4794-AC</b> <b>4624-ACC</b>
<b>4140 B</b> 240-375 kW (326-510 PS) OM 470.906	01.13→				<b>4794-AC</b> <b>4624-ACC</b>
<b>4142 B</b> 310-375 kW (422-510 PS) OM 471.900	01.13→	<b>4527-OX</b>			(LH) <b>044-OH</b> (LH), ZF <b>4597-OH</b> Servocom RAS-EC <b>4623-AC</b> <b>4794-AC</b> <b>4624-ACC</b>
<b>4143 B</b> 240-375 kW (326-510 PS) OM 470.906	01.13→				<b>4794-AC</b> <b>4624-ACC</b>
<b>4145 B</b> 310-375 kW (422-510 PS) OM 471.900	01.13→	<b>4527-OX</b>			(LH) <b>044-OH</b> (LH), ZF <b>4597-OH</b> Servocom RAS-EC <b>4623-AC</b> <b>4794-AC</b> <b>4624-ACC</b>





**M**

								
<b>AROCS</b>								
<b>4148 B</b> 310-375 kW (422-510 PS) OM 471.900				01.13→	<b>4527-OX</b>			(LH) (LH), ZF Servocom RAS-EC  <b>044-OH</b> <b>4597-OH</b>  <b>4623-AC</b> <b>4794-AC</b> <b>4624-ACC</b>
<b>4151 B</b> 310-375 kW (422-510 PS) OM 471.909				01.13→	<b>4527-OX</b>			(LH) (LH), ZF Servocom RAS-EC  <b>044-OH</b> <b>4597-OH</b>  <b>4623-AC</b> <b>4794-AC</b> <b>4624-ACC</b>
<b>ATEGO</b>								
<b>1014 K</b> 100 kW (136 PS) OM 904.916				01.98→ 10.04		<b>4080-AR</b>		
<b>1014, 1014 L</b> 100 kW (136 PS) OM 904.916				01.98→ 10.04		<b>4080-AR</b>		
<b>1017 A</b> 95-125 kW (129-170 PS) OM 904.911, 904.917				01.98→ 10.04	<b>629-OX</b>	<b>4080-AR</b> <b>616-AR</b>	<b>468-FX</b> <b>982-FS</b>	<b>305-AD</b> <b>4210-AC</b>
<b>1017 AK</b> 125 kW (170 PS) OM 904.911				01.98→ 10.04	<b>629-OX</b>	<b>4080-AR</b> <b>616-AR</b>	<b>468-FX</b> <b>982-FS</b>	<b>305-AD</b> <b>4210-AC</b>
<b>1017 K</b> 95-125 kW (129-170 PS) OM 904.911, 904.917				01.98→ 10.04	<b>629-OX</b>	<b>4080-AR</b> <b>616-AR</b>	<b>468-FX</b> <b>982-FS</b>	<b>305-AD</b> <b>4210-AC</b>
<b>1017, 1017 L</b> 95-125 kW (129-170 PS) OM 904.911, 904.917				01.98→ 10.04	<b>629-OX</b>	<b>4080-AR</b> <b>616-AR</b>	(Parker Racor) <b>468-FX</b> <b>982-FS</b>	<b>305-AD</b> <b>4210-AC</b>
<b>1023 AK</b> 170 kW (231 PS) OM 906.910, 906.915				01.98→ 10.04	<b>534-OX</b>	<b>4080-AR</b> <b>616-AR</b>	<b>468-FX</b> <b>982-FS</b>	<b>305-AD</b> <b>4210-AC</b>
<b>1023 K</b> 170 kW (231 PS) OM 906.910, 906.915				01.98→ 10.04	<b>534-OX</b>	<b>4080-AR</b> <b>616-AR</b>	<b>468-FX</b> <b>982-FS</b>	<b>305-AD</b> <b>4210-AC</b>
<b>1023, 1023 L</b> 170 kW (231 PS) OM 906.910				01.98→ 10.04	<b>534-OX</b>	<b>4080-AR</b> <b>616-AR</b>	(Parker Racor) <b>468-FX</b> <b>982-FS</b>	<b>305-AD</b> <b>4210-AC</b>
<b>1214 K</b> 100 kW (136 PS) OM 904.910, 904.916				01.98→ 10.04		<b>4080-AR</b> <b>616-AR</b>	<b>468-FX</b>	
<b>1214, 1214 L</b> 100 kW (136 PS) OM 904.910, 904.916				01.98→ 10.04		<b>4080-AR</b> <b>616-AR</b>	<b>468-FX</b>	
<b>1215 K</b> 112 kW (152 PS) OM 904.922				01.98→ 10.04	<b>629-OX</b>	<b>4080-AR</b> <b>616-AR</b>	Parker-Racor System <b>4144-FS</b> <b>468-FX</b> <b>982-FS</b>	<b>305-AD</b> <b>4210-AC</b>
<b>1215, 1215 L</b> 112 kW (152 PS) OM 904.922				01.98→ 09.04	<b>629-OX</b>	<b>4080-AR</b> <b>616-AR</b>	Parker-Racor System (Parker Racor) <b>4144-FS</b> <b>468-FX</b> <b>982-FS</b>	<b>305-AD</b> <b>4210-AC</b>
<b>1217 K</b> 95-125 kW (129-170 PS) OM 904.911, 904.917				01.98→ 10.04	<b>629-OX</b>	<b>4080-AR</b> <b>616-AR</b>	<b>468-FX</b> <b>982-FS</b>	<b>305-AD</b> <b>4210-AC</b>
<b>1217, 1217 L</b> 95-125 kW (129-170 PS) OM 904.911, 904.917				01.98→ 10.04	<b>629-OX</b>	<b>4080-AR</b> <b>616-AR</b>	(Parker Racor) <b>468-FX</b> <b>982-FS</b>	<b>305-AD</b> <b>4210-AC</b>

**M**



					
<b>ATEGO</b>					
<b>1223 K</b> 170 kW (231 PS) OM 906.910, 906.915	01.98→ 09.04			<b>4080-AR</b>	
<b>1223, 1223 L</b> 170 kW (231 PS) OM 906.910, 906.915	01.98→ 10.04	<b>534-OX</b>		<b>4080-AR</b> <b>616-AR</b>	<b>468-FX</b> <b>982-FS</b> (Parker Racor)
<b>1228, 1228 L</b> 205 kW (279 PS) OM 906.911, 906.916	01.98→ 10.04	<b>534-OX</b>		<b>4080-AR</b> <b>616-AR</b>	<b>468-FX</b> <b>982-FS</b> (Parker Racor)
<b>1317 A</b> 95-125 kW (129-170 PS) OM 904.911, 904.917	01.98→ 10.04	<b>629-OX</b>		<b>4080-AR</b> <b>616-AR</b>	<b>468-FX</b> <b>982-FS</b>
<b>1317 AK</b> 95-130 kW (129-177 PS) OM 900.913, 904.911, 904.917	01.98→ 10.04	<b>629-OX</b>		<b>4080-AR</b> <b>616-AR</b>	<b>468-FX</b> <b>982-FS</b>
<b>1317 K</b> 95-125 kW (129-170 PS) OM 904.911, 904.917	01.98→ 10.04	<b>629-OX</b>		<b>4080-AR</b> <b>616-AR</b>	<b>468-FX</b> <b>982-FS</b>
<b>1317, 1317 L</b> 95-125 kW (129-170 PS) OM 904.911, 904.917	01.98→ 10.04	<b>629-OX</b>		<b>4080-AR</b> <b>616-AR</b>	<b>468-FX</b> <b>982-FS</b> (Parker Racor)
<b>1323 K</b> 170 kW (231 PS) OM 906.910, 906.915	01.98→ 09.04			<b>4080-AR</b>	
<b>1323 LS</b> 170 kW (231 PS) OM 906.910	01.98→ 10.04	<b>534-OX</b>		<b>4080-AR</b> <b>616-AR</b>	<b>468-FX</b> <b>982-FS</b>
<b>1323, 1323 L</b> 170 kW (231 PS) OM 906.910, 906.915	01.98→ 10.04	<b>534-OX</b>		<b>4080-AR</b> <b>616-AR</b>	<b>468-FX</b> <b>982-FS</b> (Parker Racor)
<b>1328 LS</b> 205 kW (279 PS) OM 906.911	01.98→ 10.04	<b>534-OX</b>		<b>4080-AR</b> <b>616-AR</b>	<b>468-FX</b> <b>982-FS</b>
<b>1328, 1328 L</b> 205 kW (279 PS) OM 906.911, 906.916	01.98→ 10.04	<b>534-OX</b>		<b>4080-AR</b> <b>616-AR</b>	<b>468-FX</b> <b>982-FS</b> (Parker Racor)
<b>1517 A</b> 95-125 kW (129-170 PS) OM 904.911, 904.917	01.98→ 10.04	<b>629-OX</b>		<b>4080-AR</b> <b>616-AR</b>	<b>4144-FS</b> <b>468-FX</b> <b>982-FS</b> Parker-Racor System
<b>1517 AK</b> 95-125 kW (129-170 PS) OM 904.911, 904.917	01.98→ 10.04			<b>4080-AR</b>	
<b>1517 K</b> 125 kW (170 PS) OM 904.911	01.98→ 10.04	<b>629-OX</b>		<b>4080-AR</b> <b>616-AR</b>	<b>4144-FS</b> <b>468-FX</b> <b>982-FS</b> Parker-Racor System
<b>1517, 1517 L</b> 95-125 kW (129-170 PS) OM 904.911, 904.917	01.98→ 10.04	<b>629-OX</b>		<b>4080-AR</b> <b>616-AR</b>	<b>4144-FS</b> <b>468-FX</b> <b>982-FS</b> Parker-Racor System (Parker Racor)
<b>1523 A</b> 170 kW (231 PS) OM 906.910, 906.915	01.98→ 10.04	<b>534-OX</b>		<b>4080-AR</b> <b>616-AR</b>	<b>468-FX</b> <b>982-FS</b>
<b>1523 AK</b> 170 kW (231 PS) OM 906.910, 906.915	01.98→ 10.04	<b>534-OX</b>		<b>4080-AR</b> <b>616-AR</b>	<b>468-FX</b> <b>982-FS</b>
<b>1523 K</b> 170 kW (231 PS) OM 906.910, 906.915	01.98→ 10.04	<b>534-OX</b>		<b>4080-AR</b> <b>616-AR</b>	<b>468-FX</b> <b>982-FS</b>
<b>1523, 1523 L</b> 170 kW (231 PS) OM 906.910, 906.915	01.98→ 10.04	<b>534-OX</b>		<b>4080-AR</b> <b>616-AR</b>	<b>468-FX</b> <b>982-FS</b> (Parker Racor)
<b>1528 AK</b> 205 kW (279 PS) OM 906.911, 906.916	01.98→ 09.04			<b>4080-AR</b>	

**M**





  						
<b>ATEGO</b>						
<b>1528 K</b> 205 kW (279 PS) OM 906.911, 906.916	01.98→ 09.04			<b>4080-AR</b>		
<b>1528, 1528 L</b> 205 kW (279 PS) OM 906.911, 906.916	01.98→ 10.04		<b>534-OX</b>	<b>4080-AR</b> <b>616-AR</b>	(Parker Racor) <b>468-FX</b> <b>982-FS</b>	<b>305-AD</b> <b>4210-AC</b>
<b>1823 AK</b> 170 kW (231 PS) OM 906.922	04.98→ 10.04		<b>534-OX</b>	<b>4064-AR</b> <b>4080-AR</b> <b>601-AR</b> <b>616-AR</b>	<b>468-FX</b> <b>982-FS</b>	<b>305-AD</b> <b>4214-AC</b>
<b>1823 K</b> 170-172 kW (231-234 PS) OM 906.920	04.98→ 10.04		<b>534-OX</b>	<b>4064-AR</b> <b>4080-AR</b> <b>601-AR</b> <b>616-AR</b>	<b>468-FX</b> <b>982-FS</b>	<b>305-AD</b> <b>4214-AC</b>
<b>1823 LS</b> 170-172 kW (231-234 PS) OM 906.920	04.98→ 10.04		<b>534-OX</b>	<b>4064-AR</b> <b>4080-AR</b> <b>601-AR</b> <b>616-AR</b>	<b>468-FX</b> <b>982-FS</b>	<b>305-AD</b> <b>4214-AC</b>
<b>1823, 1823 L</b> 170-172 kW (231-234 PS) OM 906.920, 906.925	01.98→ 10.04		<b>534-OX</b>	<b>4080-AR</b> <b>616-AR</b>	<b>982-FS</b>	
<b>1828 A</b> 205 kW (279 PS) OM 906.923	04.98→ 10.04		<b>534-OX</b>	<b>4064-AR</b> <b>4080-AR</b> <b>616-AR</b>		
<b>1828 AK</b> 205 kW (279 PS) OM 906.923	04.98→ 10.04		<b>534-OX</b>	<b>4064-AR</b> <b>4080-AR</b> <b>616-AR</b>		
<b>1828 K</b> 205 kW (279 PS) OM 906.921	04.98→ 10.04		<b>534-OX</b>	<b>4064-AR</b> <b>4080-AR</b> <b>616-AR</b>		
<b>1828 LS</b> 205 kW (279 PS) OM 906.921	04.98→ 10.04		<b>534-OX</b>	<b>4064-AR</b> <b>4080-AR</b> <b>616-AR</b>		
<b>1828, 1828 L</b> 205 kW (279 PS) OM 906.921, 906.926	04.98→ 10.04		<b>534-OX</b>	<b>4080-AR</b> <b>616-AR</b>		
<b>1923 L</b> 170 kW (231 PS) OM 906.910, 906.915	04.98→ 10.04		<b>534-OX</b>	<b>4080-AR</b> <b>616-AR</b>	<b>982-FS</b>	
<b>1928 L</b> 205 kW (279 PS) OM 906.911, 906.916	04.98→ 10.04		<b>534-OX</b>	<b>4080-AR</b> <b>616-AR</b>	<b>982-FS</b>	
<b>2223 L</b> 170 kW (231 PS) OM 906.910, 906.915	04.98→ 10.04		<b>534-OX</b>	<b>4080-AR</b> <b>616-AR</b>	<b>982-FS</b>	
<b>2228 L</b> 205 kW (279 PS) OM 906.911, 906.916	04.98→ 10.04		<b>534-OX</b>	<b>4080-AR</b> <b>616-AR</b>	<b>982-FS</b>	
<b>2523 L</b> 170-172 kW (231-234 PS) OM 906.920	04.98→ 10.04			<b>4080-AR</b>	<b>982-FS</b>	
<b>2528 L</b> 205 kW (279 PS) OM 906.921, 906.926	04.98→ 10.04		<b>534-OX</b>	<b>4064-AR</b> <b>4080-AR</b> <b>616-AR</b>	<b>982-FS</b>	
<b>2528 L</b> 205 kW (279 PS) OM 906.921, 906.926	04.98→ 10.04			<b>4064-AR</b> <b>4080-AR</b>		









**M**







  					
<b>ATEGO</b>					
2628 205 kW (279 PS) OM 906.921	04.98→ 10.04	534-OX	4064-AR 4080-AR 616-AR	982-FS	
2628 K 205 kW (279 PS) OM 906.921	04.98→ 10.04	534-OX	4064-AR 4080-AR 601-AR 616-AR	468-FX 982-FS	with coalescing filter 4078-AD 4214-AC
712 90 kW (122 PS) OM 904.909	01.98→ 09.04	629-OX	4080-AR 616-AR	(Parker Racor) 468-FX 982-FS	305-AD 4210-AC
714 K 100 kW (136 PS) OM 904.910, 904.916	01.98→ 10.04	629-OX	4080-AR 616-AR	468-FX 982-FS	with coalescing filter 305-AD 4078-AD 4210-AC
714, 714 L 100 kW (136 PS) OM 904.910, 904.916	01.98→ 10.04	629-OX	4080-AR 616-AR	(Parker Racor) 468-FX 982-FS	with coalescing filter 305-AD 4078-AD 4210-AC
715,715 L 112 kW (152 PS) OM 904.922	01.98→ 09.04	629-OX	4080-AR 616-AR	(Parker Racor) 468-FX 982-FS	305-AD 4210-AC
717 K 95-125 kW (129-170 PS) OM 904.911, 904.917	01.98→ 10.04	629-OX	4080-AR 616-AR	468-FX 982-FS	with coalescing filter 4078-AD 4210-AC
717, 717 L 95-125 kW (129-170 PS) OM 904.911, 904.917	01.98→ 10.04	629-OX	4080-AR 616-AR	(Parker Racor) 468-FX 982-FS	with coalescing filter 4078-AD 4210-AC
812 90 kW (122 PS) OM 904.909	01.98→ 09.04	629-OX	4080-AR 616-AR	(Parker Racor) 468-FX 982-FS	305-AD 4210-AC
814 K 100 kW (136 PS) OM 904.910, 904.916	01.98→ 10.04	629-OX	4080-AR 616-AR	468-FX 982-FS	with coalescing filter 4078-AD 4210-AC
814 K 100 kW (136 PS) OM 904.910, 904.916	01.98→ 10.04	629-OX	4080-AR 616-AR	468-FX 982-FS	with coalescing filter 4078-AD 4210-AC
814, 814 L 100 kW (136 PS) OM 904.910, 904.916, 904.930	01.98→ 10.04	629-OX	4080-AR 616-AR	(Parker Racor) 468-FX 982-FS	with coalescing filter 4078-AD 4210-AC
815 K 112 kW (152 PS) OM 904.922	01.98→ 10.04	629-OX	4080-AR 616-AR	468-FX 982-FS	305-AD 4210-AC
815 K 112 kW (152 PS) OM 904.922	01.98→ 10.04	629-OX	4080-AR 616-AR	468-FX 982-FS	305-AD 4210-AC
815, 815 L 112 kW (152 PS) OM 904.922	01.98→ 10.04	629-OX	4080-AR 616-AR	468-FX 982-FS	305-AD 4210-AC
815,815 L 112 kW (152 PS) OM 904.922	01.98→ 09.04	629-OX	4080-AR 616-AR	(Parker Racor) 468-FX 982-FS	305-AD 4210-AC

**M**





					
<b>ATEGO</b>					
<b>817 K</b> 125 kW (170 PS) OM 904.911	01.98→ 10.04	<b>629-OX</b>	<b>4080-AR</b> <b>616-AR</b>	<b>468-FX</b> <b>982-FS</b>	<b>305-AD</b> <b>4210-AC</b>
<b>817 K</b> 95-125 kW (129-170 PS) OM 904.911, 904.917	01.98→ 10.04	<b>629-OX</b>	<b>4080-AR</b> <b>616-AR</b>	<b>468-FX</b> <b>982-FS</b>	<b>305-AD</b> <b>4210-AC</b>
<b>817, 817 L</b> 95-125 kW (129-170 PS) OM 904.911, 904.917	01.98→ 10.04	<b>629-OX</b>	<b>4080-AR</b> <b>616-AR</b>	(Parker Racor) <b>468-FX</b> <b>982-FS</b>	<b>305-AD</b> <b>4210-AC</b>
<b>817, 817 L</b> 95-125 kW (129-170 PS) OM 904.911, 904.917	01.98→ 10.04	<b>629-OX</b>	<b>4080-AR</b> <b>616-AR</b>	<b>468-FX</b> <b>982-FS</b>	<b>305-AD</b> <b>4210-AC</b>
<b>823 K</b> 170 kW (231 PS) OM 906.910, 906.915	01.98→ 10.04	<b>534-OX</b>	<b>4080-AR</b> <b>616-AR</b>	<b>468-FX</b> <b>982-FS</b>	<b>305-AD</b> <b>4210-AC</b>
<b>823, 823 L</b> 170 kW (231 PS) OM 906.910, 906.915	01.98→ 10.04	<b>534-OX</b>	<b>4080-AR</b> <b>616-AR</b>	(Parker Racor) <b>468-FX</b> <b>982-FS</b>	<b>305-AD</b> <b>4210-AC</b>
<b>914 K</b> 100 kW (136 PS) OM 904.916	01.98→ 10.04		<b>4080-AR</b>		
<b>914, 914 L</b> 100 kW (136 PS) OM 904.916	01.98→ 10.04		<b>4080-AR</b>		
<b>917 K</b> 95-125 kW (129-170 PS) OM 904.911, 904.917	01.98→ 10.04	<b>629-OX</b>	<b>4080-AR</b> <b>616-AR</b>	<b>468-FX</b> <b>982-FS</b>	<b>305-AD</b> <b>4210-AC</b>
<b>917, 917 L</b> 95-125 kW (129-170 PS) OM 904.911, 904.917	01.98→ 10.04	<b>629-OX</b>	<b>4080-AR</b> <b>616-AR</b>	(Parker Racor) <b>468-FX</b> <b>982-FS</b>	<b>305-AD</b> <b>4210-AC</b>
<b>923 K</b> 170 kW (231 PS) OM 906.910, 906.915	01.98→ 10.04	<b>534-OX</b>	<b>4080-AR</b> <b>616-AR</b>	<b>468-FX</b> <b>982-FS</b>	<b>305-AD</b> <b>4210-AC</b>
<b>923, 923 L</b> 170 kW (231 PS) OM 906.910	01.98→ 10.04	<b>534-OX</b>	<b>4080-AR</b> <b>616-AR</b>	(Parker Racor) <b>468-FX</b> <b>982-FS</b>	<b>305-AD</b> <b>4210-AC</b>
<b>822 Blue Tec</b> 160 kW (218 PS) OM 924.922	06.06→	<b>629-OX</b>	<b>616-AR</b>	<b>982-FS</b>	with coalescing filter <b>4078-AD</b> <b>4210-AC</b>
<b>916 Blue Tec</b> 115-130 kW (156-177 PS) OM 900.912, 934.911	02.06→	<b>629-OX</b>	<b>616-AR</b>	(Parker Racor) <b>982-FS</b>	with coalescing filter <b>4078-AD</b> <b>4210-AC</b>
<b>922 Blue Tec</b> 160 kW (218 PS) OM 924.922	06.06→	<b>629-OX</b>	<b>616-AR</b>	<b>982-FS</b>	with coalescing filter <b>4078-AD</b> <b>4210-AC</b>
<b>1022 BlueTec</b> 136-160 kW (185-218 PS) OM 924.922, 924.930	06.06→	<b>629-OX</b>	<b>616-AR</b>	<b>982-FS</b>	(LH) with coalescing filter <b>044-OH</b> <b>4078-AD</b> <b>4210-AC</b>
<b>1024</b>			<b>4080-AR</b>	<b>468-FX</b>	
<b>1218</b> 130 kW (177 PS) OM 904.976, 904.978		<b>629-OX</b>	<b>616-AR</b>	<b>468-FX</b> <b>982-FS</b>	with coalescing filter <b>4078-AD</b> <b>4210-AC</b>
<b>1222 Blue Tec</b> 160 kW (218 PS) OM 924.922	06.06→	<b>629-OX</b>	<b>616-AR</b>	<b>982-FS</b>	(LH) with coalescing filter <b>044-OH</b> <b>4078-AD</b> <b>4210-AC</b>
<b>1224</b>				<b>468-FX</b>	

  					
<b>ATEGO</b>					
<b>1318</b> 125-130 kW (170-177 PS) OM 904.911, 904.967, 904.972, 904.973, 904.976, 904.980		<b>629-OX</b>	<b>616-AR</b>	(Parker Racor) <b>468-FX</b>  <b>982-FS</b>	with coalescing filter <b>4078-AD</b>  <b>4210-AC</b>
<b>1322 Blue Tec</b> 160 kW (218 PS) OM 924.922	06.06→	<b>629-OX</b>	<b>616-AR</b>	<b>982-FS</b>	with coalescing filter <b>4078-AD</b>  <b>4210-AC</b>
<b>1518</b> 125-130 kW (170-177 PS) OM 904.911, 904.967, 904.972, 904.973, 904.976, 904.980	01.98→	<b>629-OX</b>	<b>616-AR</b>	(Parker Racor) <b>468-FX</b>  <b>982-FS</b>	with coalescing filter <b>4078-AD</b>  <b>4210-AC</b>
<b>1522 Blue Tec</b> 160 kW (218 PS) OM 924.922	06.06→	<b>629-OX</b>	<b>616-AR</b>	<b>982-FS</b>	with coalescing filter <b>4078-AD</b>  <b>4210-AC</b>
<b>1634</b> 250 kW (340 PS) OM 457.914				<b>468-FX</b>	
<b>1718</b> 125-130 kW (170-177 PS) OM 904.911, 904.967, 904.972, 904.973, 904.976, 904.980				<b>468-FX</b>	
<b>1725</b> 180 kW (245 PS) OM 906.983, 906.985	01.00→			<b>468-FX</b>	
<b>1728</b> 180-209 kW (245-284 PS) OM 906.918, 906.953, 906.956	01.98→			<b>468-FX</b>	<b>4210-AC</b>
<b>1017 KO, 1018 KO</b> 95-130 kW (129-177 PS) OM 900.913, 904.911, 904.917	01.98→ 10.04	<b>629-OX</b>	<b>4080-AR</b>  <b>616-AR</b>	(Parker Racor) <b>468-FX</b>  <b>982-FS</b>	<b>305-AD</b>  <b>4210-AC</b>
<b>1217 KO</b> 125 kW (170 PS) OM 904.911	01.98→ 10.04	<b>629-OX</b>	<b>4080-AR</b>  <b>616-AR</b>	<b>468-FX</b>  <b>982-FS</b>	<b>305-AD</b>  <b>4210-AC</b>
<b>1225 AF</b> 180 kW (245 PS) OM 906.919, 906.939	01.98→ 10.04	<b>534-OX</b>	<b>4080-AR</b>  <b>616-AR</b>	<b>468-FX</b>  <b>982-FS</b>	<b>305-AD</b>  <b>4210-AC</b>
<b>1225 F</b> 180 kW (245 PS) OM 906.919, 906.939	01.98→ 10.04	<b>534-OX</b>	<b>4080-AR</b>  <b>616-AR</b>	(Parker Racor) <b>468-FX</b>  <b>982-FS</b>	<b>305-AD</b>  <b>4210-AC</b>
<b>1317 KO, 1317 LKO, 1318 KO, 1318 LKO</b> 95-130 kW (129-177 PS) OM 900.913, 904.911, 904.917	01.98→ 10.04	<b>629-OX</b>	<b>4080-AR</b>  <b>616-AR</b>	<b>468-FX</b>  <b>982-FS</b>	<b>305-AD</b>  <b>4210-AC</b>
<b>1323 KO, 1323 LKO</b> 170 kW (231 PS) OM 906.910, 906.915	01.98→ 10.04	<b>534-OX</b>	<b>4080-AR</b>  <b>616-AR</b>	<b>468-FX</b>  <b>982-FS</b>	<b>305-AD</b>  <b>4210-AC</b>
<b>1325 AF</b> 180 kW (245 PS) OM 906.919, 906.939	01.98→ 10.04		<b>4080-AR</b>		
<b>1325 F</b> 180 kW (245 PS) OM 906.919, 906.939	01.98→ 10.04	<b>534-OX</b>	<b>4080-AR</b>  <b>616-AR</b>	(Parker Racor) <b>468-FX</b>  <b>982-FS</b>	<b>305-AD</b>  <b>4210-AC</b>
<b>1328 AF</b> 205 kW (279 PS) OM 906.911, 906.916	01.98→ 10.04	<b>534-OX</b>	<b>4080-AR</b>  <b>616-AR</b>	<b>468-FX</b>  <b>982-FS</b>	<b>305-AD</b>  <b>4210-AC</b>
<b>1328 F</b> 205 kW (279 PS) OM 906.911, 906.916	01.98→ 10.04	<b>534-OX</b>	<b>4080-AR</b>  <b>616-AR</b>	<b>468-FX</b>  <b>982-FS</b>	<b>305-AD</b>  <b>4210-AC</b>
<b>1523 KO</b> 170 kW (231 PS) OM 906.910	01.98→ 10.04	<b>534-OX</b>	<b>4080-AR</b>  <b>616-AR</b>	<b>468-FX</b>  <b>982-FS</b>	<b>305-AD</b>  <b>4210-AC</b>
<b>1525 AF</b> 180 kW (245 PS) OM 906.919, 906.939	01.98→ 10.04	<b>534-OX</b>	<b>4080-AR</b>  <b>616-AR</b>	(Parker Racor) <b>468-FX</b>  <b>982-FS</b>	<b>305-AD</b>  <b>4210-AC</b>
<b>1528 AF</b> 205 kW (279 PS) OM 906.911, 906.916	01.98→ 10.04	<b>534-OX</b>	<b>4080-AR</b>  <b>616-AR</b>	<b>468-FX</b>  <b>982-FS</b>	<b>305-AD</b>  <b>4210-AC</b>







**M**

					
<b>ATEGO</b>					
<b>1528 F</b> 205 kW (279 PS) OM 906.911, 906.916	01.98→ 10.04	<b>534-OX</b>	<b>4080-AR</b> <b>616-AR</b>	<b>468-FX</b> <b>982-FS</b>	<b>305-AD</b> <b>4210-AC</b>
<b>2628 B</b> 205 kW (279 PS) OM 906.921	04.98→ 10.04	<b>534-OX</b>	<b>4064-AR</b>  <b>4080-AR</b> <b>601-AR</b> <b>616-AR</b>	<b>468-FX</b>  <b>982-FS</b>	with coalescing filter <b>4078-AD</b>  <b>4214-AC</b>
<b>815 F</b> 112-115 kW (152-156 PS) OM 900.912, 904.922	01.98→ 10.04	<b>629-OX</b>	<b>4080-AR</b> <b>616-AR</b>	<b>468-FX</b> <b>982-FS</b>	<b>305-AD</b> <b>4210-AC</b>
<b>917 AF</b> 95-130 kW (129-177 PS) OM 904.911, 904.917, 904.949	01.98→ 10.04	<b>629-OX</b>	<b>4080-AR</b> <b>616-AR</b>	<b>468-FX</b> <b>982-FS</b>	<b>305-AD</b> <b>4210-AC</b>
<b>917 KO</b> 125 kW (170 PS) OM 904.911	01.98→ 10.04	<b>629-OX</b>	<b>4080-AR</b> <b>616-AR</b>	<b>468-FX</b> <b>982-FS</b>	<b>305-AD</b> <b>4210-AC</b>
<b>925 AF</b> 180 kW (245 PS) OM 906.919, 906.939	01.98→ 10.04	<b>534-OX</b>	<b>4080-AR</b> <b>616-AR</b>	(Parker Racor) <b>468-FX</b> <b>982-FS</b>	<b>305-AD</b> <b>4210-AC</b>
<b>ATEGO 2</b>					
<b>1015 K, 1016 K</b> 112-115 kW (152-156 PS) OM 900.912, 900.918, 904.922	10.04→	<b>629-OX</b>	<b>616-AR</b>	<b>982-FS</b>	with coalescing filter <b>4078-AD</b>  <b>4210-AC</b>
<b>1015, 1015 L</b> 112 kW (152 PS) OM 904.922	10.04→	<b>629-OX</b>	<b>616-AR</b>	<b>468-FX</b>  <b>4940-UX</b> <b>982-FS</b>	with coalescing filter <b>4078-AD</b>  <b>4210-AC</b>
<b>1016, 1016 L</b> 115 kW (156 PS) OM 900.912, 900.918	10.04→	<b>629-OX</b>	<b>616-AR</b>	(Parker Racor) <b>4940-UX</b>  <b>982-FS</b>	with coalescing filter <b>4078-AD</b>  <b>4210-AC</b>
<b>1017 AK</b> 95-125 kW (129-170 PS) OM 904.917	10.04→			<b>4940-UX</b>	
<b>1017 K, 1018 K</b> 125-130 kW (170-177 PS) OM 900.913, 900.919, 904.911	10.04→	<b>629-OX</b>	<b>4080-AR</b> <b>616-AR</b>	<b>468-FX</b> <b>982-FS</b>	(LH)  with coalescing filter <b>044-OH</b>  <b>305-AD</b>  <b>4078-AD</b>  <b>4210-AC</b>
<b>1018 A</b> 130 kW (177 PS) OM 900.913, 900.919	10.04→	<b>629-OX</b>	<b>616-AR</b>	<b>982-FS</b>	(LH) with coalescing filter <b>044-OH</b>  <b>4078-AD</b>  <b>4210-AC</b>
<b>1018 AK</b> 130 kW (177 PS) OM 900.913	10.04→			<b>4940-UX</b>	
<b>1018, 1018 L</b> 130 kW (177 PS) OM 900.913, 900.919	10.04→	<b>629-OX</b>	<b>616-AR</b>	<b>982-FS</b>	(LH) with coalescing filter <b>044-OH</b>  <b>4078-AD</b>  <b>4210-AC</b>
<b>1022 AK</b> 160 kW (218 PS) OM 924.922	10.04→			<b>4940-UX</b>	
<b>1022 K</b> 160 kW (218 PS) OM 924.920, 924.922	10.04→	<b>629-OX</b>	<b>616-AR</b>	<b>468-FX</b>  <b>982-FS</b>	with coalescing filter <b>4078-AD</b>  <b>4210-AC</b>





**M**

					
<b>ATEGO 2</b>					
<b>1022, 1022 L</b> 136-160 kW (185-218 PS) OM 924.920, 924.922, 924.930	10.04→	<b>629-OX</b>	<b>616-AR</b>	<b>468-FX</b>  <b>982-FS</b>	with coalescing filter  <b>4078-AD</b>  <b>4210-AC</b>
<b>1023 A, 1024 A</b> 170-175 kW (231-238 PS) OM 902.916, 906.910, 906.915	10.04→	<b>534-OX</b>	<b>4080-AR</b>  <b>616-AR</b>	<b>468-FX</b>  <b>982-FS</b>	with coalescing filter  <b>305-AD</b>  <b>4078-AD</b>  <b>4210-AC</b>
<b>1023, 1023 L, 1024, 1024 L</b> 170-175 kW (231-238 PS) OM 902.916, 906.910, 906.915	10.04→	<b>534-OX</b>	<b>616-AR</b>	(Parker Racor)  <b>4940-UX</b>  <b>982-FS</b>	with coalescing filter  <b>4078-AD</b>  <b>4210-AC</b>
<b>1024 K</b> 175 kW (238 PS) OM 902.916	10.04→	<b>534-OX</b>	<b>616-AR</b>	<b>4940-UX</b>  <b>982-FS</b>	with coalescing filter  <b>4078-AD</b>  <b>4210-AC</b>
<b>1215, 1215 L, 1216, 1216 L</b> 112-115 kW (152-156 PS) OM 900.912, 904.922	10.04→	<b>629-OX</b>	<b>616-AR</b>	(Parker Racor)  <b>982-FS</b>	with coalescing filter  <b>4078-AD</b>  <b>4210-AC</b>
<b>1216 K</b> 115 kW (156 PS) OM 900.912	10.04→	<b>629-OX</b>	<b>616-AR</b>	<b>4940-UX</b>  <b>982-FS</b>	with coalescing filter  <b>4078-AD</b>  <b>4210-AC</b>
<b>1218 K</b> 130 kW (177 PS) OM 900.913	10.04→	<b>629-OX</b>	<b>616-AR</b>	<b>4940-UX</b>  <b>982-FS</b>	(LH) with coalescing filter  <b>044-OH</b>  <b>4078-AD</b>  <b>4210-AC</b>
<b>1218, 1218 L</b> 130 kW (177 PS) OM 900.913	02.06→	<b>629-OX</b>	<b>616-AR</b>	<b>982-FS</b>	(LH) with coalescing filter  <b>044-OH</b>  <b>4078-AD</b>  <b>4210-AC</b>
<b>1222 K</b> 160 kW (218 PS) OM 924.920, 924.922	10.04→		<b>616-AR</b>	<b>468-FX</b>  <b>4940-UX</b>	
<b>1222, 1222 L</b> 136-160 kW (185-218 PS) OM 924.920, 924.922, 924.930	10.04→		<b>616-AR</b>	<b>468-FX</b>	
<b>1223, 1223 L, 1224, 1224 L</b> 170-175 kW (231-238 PS) OM 902.916, 906.910, 906.915	10.04→	<b>534-OX</b>	<b>616-AR</b>	(Parker Racor)  <b>982-FS</b>	with coalescing filter  <b>4078-AD</b>  <b>4210-AC</b>
<b>1224 K</b> 175 kW (238 PS) OM 902.916	10.04→	<b>534-OX</b>	<b>616-AR</b>	<b>4940-UX</b>  <b>982-FS</b>	with coalescing filter  <b>4078-AD</b>  <b>4210-AC</b>
<b>1226, 1226 L</b> 188 kW (256 PS) OM 902.917	10.04→	<b>534-OX</b>	<b>616-AR</b>	(Parker Racor)  <b>982-FS</b>	with coalescing filter  <b>4078-AD</b>  <b>4210-AC</b>
<b>1228, 1228 L, 1229, 1229 L</b> 205-210 kW (279-286 PS) OM 902.918, 906.911, 906.916	10.04→	<b>534-OX</b>	<b>616-AR</b>	<b>468-FX</b>  <b>982-FS</b>	with coalescing filter  <b>4078-AD</b>  <b>4210-AC</b>
<b>1318 A</b> 128-130 kW (174-177 PS) OM 900.913, 904.949	10.04→	<b>629-OX</b>	<b>616-AR</b>	<b>982-FS</b>	with coalescing filter  <b>4078-AD</b>  <b>4210-AC</b>

**M**



  					
<b>ATEGO 2</b>					
<b>1318 AK</b> 130 kW (177 PS) OM 900.913	10.04→	<b>629-OX</b>	<b>616-AR</b>	<b>982-FS</b>	with coalescing filter  <b>4078-AD</b>  <b>4210-AC</b>
<b>1318 K</b> 130 kW (177 PS) OM 900.913	10.04→	<b>629-OX</b>	<b>616-AR</b>	<b>982-FS</b>	with coalescing filter  <b>4078-AD</b>  <b>4210-AC</b>
<b>1318, 1318 L</b> 130 kW (177 PS) OM 900.913	02.06→	<b>629-OX</b>	<b>616-AR</b>	<b>982-FS</b>	with coalescing filter  <b>4078-AD</b>  <b>4210-AC</b>
<b>1322 AK</b> 160 kW (218 PS) OM 924.922	10.04→			<b>4940-UX</b>	
<b>1322 K</b> 160 kW (218 PS) OM 924.920, 924.922	10.04→		<b>616-AR</b>	<b>468-FX</b>	
<b>1322 LS</b> 160 kW (218 PS) OM 924.920, 924.922	10.04→		<b>616-AR</b>	<b>468-FX</b>  <b>4940-UX</b>	
<b>1322, 1322 L</b> 136-160 kW (185-218 PS) OM 924.920, 924.922, 924.930	10.04→		<b>616-AR</b>	<b>468-FX</b>	
<b>1323 A, 1324 A</b> 170-175 kW (231-238 PS) OM 902.916, 906.910, 906.915	10.04→	<b>534-OX</b>	<b>4080-AR</b>  <b>616-AR</b>	<b>468-FX</b>  <b>982-FS</b>	with coalescing filter  <b>305-AD</b>  <b>4078-AD</b>  <b>4210-AC</b>
<b>1323 LS, 1324 LS</b> 170-175 kW (231-238 PS) OM 902.916, 906.910, 906.915	10.04→	<b>534-OX</b>	<b>4080-AR</b>  <b>616-AR</b>	<b>468-FX</b>  <b>4940-UX</b>  <b>982-FS</b>	with coalescing filter  <b>305-AD</b>  <b>4078-AD</b>  <b>4210-AC</b>
<b>1323, 1323 L, 1324, 1324 L</b> 170-175 kW (231-238 PS) OM 902.916, 906.910, 906.915	10.04→	<b>534-OX</b>	<b>616-AR</b>	(Parker Racor) <b>982-FS</b>	with coalescing filter  <b>4078-AD</b>  <b>4210-AC</b>
<b>1324 AK</b> 175 kW (238 PS) OM 902.916	10.04→	<b>534-OX</b>	<b>616-AR</b>	<b>4940-UX</b>  <b>982-FS</b>	with coalescing filter  <b>4078-AD</b>  <b>4210-AC</b>
<b>1324 K</b> 175 kW (238 PS) OM 902.916	10.04→	<b>534-OX</b>	<b>616-AR</b>	<b>982-FS</b>	with coalescing filter  <b>4078-AD</b>  <b>4210-AC</b>
<b>1326 LS</b> 188 kW (256 PS) OM 902.917	10.04→	<b>534-OX</b>	<b>616-AR</b>	<b>4940-UX</b>  <b>982-FS</b>	with coalescing filter  <b>4078-AD</b>  <b>4210-AC</b>
<b>1326, 1326 L</b> 188 kW (256 PS) OM 902.917	10.04→	<b>534-OX</b>	<b>616-AR</b>	(Parker Racor) <b>982-FS</b>	with coalescing filter  <b>4078-AD</b>  <b>4210-AC</b>
<b>1328 LS, 1329 LS</b> 205-210 kW (279-286 PS) OM 902.918, 906.911, 906.916	10.04→	<b>534-OX</b>	<b>4080-AR</b>  <b>616-AR</b>	<b>468-FX</b>  <b>4940-UX</b>  <b>982-FS</b>	with coalescing filter  <b>305-AD</b>  <b>4078-AD</b>  <b>4210-AC</b>
<b>1328, 1328 L, 1329, 1329 L</b> 205-210 kW (279-286 PS) OM 902.918, 906.911, 906.916	10.04→	<b>534-OX</b>	<b>616-AR</b>	(Parker Racor) <b>982-FS</b>	with coalescing filter  <b>4078-AD</b>  <b>4210-AC</b>
<b>1418</b> 130 kW (177 PS) OM 900.913, 904.967	10.04→			<b>468-FX</b>	

**M**









					
<b>ATEGO 2</b>					
<b>1518 A</b> 130 kW (177 PS) OM 900.913	10.04→	<b>629-OX</b>	<b>616-AR</b>	<b>982-FS</b>	<b>4210-AC</b>
<b>1518 AK</b> 130 kW (177 PS) OM 900.913	10.04→			<b>4940-UX</b>	
<b>1518 K</b> 130 kW (177 PS) OM 900.913	10.04→	<b>629-OX</b>	<b>616-AR</b>	<b>982-FS</b>	<b>4210-AC</b>
<b>1518, 1518 L</b> 130 kW (177 PS) OM 900.913, 904.962, 904.967, 904.968, 904.972, 904.976	10.04→	<b>629-OX</b>	<b>616-AR</b>	<b>982-FS</b>	<b>4210-AC</b>
<b>1522 AK</b> 160 kW (218 PS) OM 924.922	10.04→			<b>4940-UX</b>	
<b>1522 K</b> 160 kW (218 PS) OM 924.920, 924.922	10.04→		<b>616-AR</b>	<b>468-FX</b>	
<b>1522, 1522 L</b> 136-160 kW (185-218 PS) OM 924.920, 924.922, 924.930	10.04→		<b>616-AR</b>	<b>468-FX</b>	
<b>1523 A, 1524 A</b> 170-175 kW (231-238 PS) OM 902.916, 906.910, 906.915	10.04→	<b>534-OX</b>	<b>4080-AR</b> <b>616-AR</b>	<b>468-FX</b> <b>982-FS</b>	with coalescing filter <b>305-AD</b> <b>4078-AD</b> <b>4210-AC</b>
<b>1523 K, 1524 K</b> 175 kW (238 PS) OM 902.916	10.04→	<b>534-OX</b>	<b>616-AR</b>	<b>982-FS</b>	with coalescing filter <b>4078-AD</b> <b>4210-AC</b>
<b>1523, 1523 L, 1524, 1524 L</b> 170-175 kW (231-238 PS) OM 902.916, 906.910, 906.915	10.04→	<b>534-OX</b>	<b>616-AR</b>	(Parker Racor) <b>982-FS</b>	with coalescing filter <b>4078-AD</b> <b>4210-AC</b>
<b>1524 AK</b> 175 kW (238 PS) OM 902.916	10.04→	<b>534-OX</b>	<b>616-AR</b>	<b>4940-UX</b> <b>982-FS</b>	with coalescing filter <b>4078-AD</b> <b>4210-AC</b>
<b>1526 AK</b> 188 kW (256 PS) OM 902.917	10.04→	<b>534-OX</b>	<b>616-AR</b>	<b>4940-UX</b> <b>982-FS</b>	with coalescing filter <b>4078-AD</b> <b>4210-AC</b>
<b>1526 K</b> 188 kW (256 PS) OM 902.917	10.04→	<b>534-OX</b>	<b>616-AR</b>	<b>982-FS</b>	with coalescing filter <b>4078-AD</b> <b>4210-AC</b>
<b>1526, 1526 L</b> 188 kW (256 PS) OM 902.917	10.04→	<b>534-OX</b>	<b>616-AR</b>	(Parker Racor) <b>982-FS</b>	with coalescing filter <b>4078-AD</b> <b>4210-AC</b>
<b>1528, 1528 L, 1529, 1529 L</b> 205-210 kW (279-286 PS) OM 902.918, 906.911, 906.916	10.04→	<b>534-OX</b>	<b>616-AR</b>	(Parker Racor) <b>982-FS</b>	with coalescing filter <b>4078-AD</b> <b>4210-AC</b>
<b>1529 AK</b> 210 kW (286 PS) OM 902.918	10.04→	<b>534-OX</b>	<b>616-AR</b>	<b>4940-UX</b> <b>982-FS</b>	with coalescing filter <b>4078-AD</b> <b>4210-AC</b>
<b>1529 K</b> 210 kW (286 PS) OM 902.918	10.04→	<b>534-OX</b>	<b>616-AR</b>	<b>982-FS</b>	with coalescing filter <b>4078-AD</b> <b>4210-AC</b>
<b>1618</b> 130 kW (177 PS) OM 900.913	10.04→			(Parker Racor, Bio Diesel) <b>4645-FS</b> <b>982-FS</b>	

**M**











  					
<b>ATEGO 2</b>					
<b>1618 K</b> 130 kW (177 PS) OM 900.913	10.04→			(Parker Racor, Bio Diesel)	<b>4645-FS</b>  <b>982-FS</b>
<b>1624</b> 175 kW (238 PS) OM 902.916	10.04→			(Parker Racor, Bio Diesel)	<b>4645-FS</b>  <b>982-FS</b>
<b>1624 K</b> 175 kW (238 PS) OM 902.916	10.04→			(Parker Racor, Bio Diesel)	<b>4645-FS</b>  <b>982-FS</b>
<b>1718</b> 130 kW (177 PS) OM 900.913, 904.962, 904.967, 904.968, 904.972, 904.973, 904.976	10.04→				<b>4940-UX</b>
<b>1718 K</b> 130 kW (177 PS) OM 904.962, 904.967, 904.968, 904.972, 904.973, 904.976	01.11→				<b>4940-UX</b>
<b>1725</b> 180-191 kW (245-260 PS) OM 906.919, 906.983, 906.985, 906.988, 906.990	10.04→				<b>4940-UX</b>
<b>1729</b> 210 kW (286 PS) OM 926.994	01.12→				<b>627-FX</b>
<b>1730 S</b> 210 kW (286 PS) OM 926.994	01.04→				<b>627-FX</b>
<b>1924 L</b> 175 kW (238 PS) OM 902.916	10.04→	<b>534-OX</b>	<b>616-AR</b>	(Parker Racor, Bio Diesel)	<b>4645-FS</b>  <b>4940-UX</b>  <b>982-FS</b>
<b>1924 L</b> 175 kW (238 PS) OM 902.916	10.04→	<b>534-OX</b>	<b>616-AR</b>	(Parker Racor, Bio Diesel)	<b>4645-FS</b>  <b>4940-UX</b>  <b>982-FS</b>
<b>1926 L</b> 188 kW (256 PS) OM 902.917	10.04→				<b>4940-UX</b>
<b>1926 L</b> 188 kW (256 PS) OM 902.917	10.04→				<b>4940-UX</b>
<b>1929 L</b> 210 kW (286 PS) OM 902.918	10.04→	<b>534-OX</b>	<b>616-AR</b>	(Parker Racor, Bio Diesel)	<b>4645-FS</b>  <b>4940-UX</b>  <b>982-FS</b>
<b>1929 L</b> 210 kW (286 PS) OM 902.918	10.04→	<b>534-OX</b>	<b>616-AR</b>	(Parker Racor, Bio Diesel)	<b>4645-FS</b>  <b>4940-UX</b>  <b>982-FS</b>
<b>2224 L</b> 175 kW (238 PS) OM 902.916	10.04→			(Parker Racor, Bio Diesel)	<b>4645-FS</b>  <b>982-FS</b>
<b>2224 L</b> 175 kW (238 PS) OM 902.916	10.04→			(Parker Racor, Bio Diesel)	<b>4645-FS</b>  <b>982-FS</b>
<b>2229 L</b> 210 kW (286 PS) OM 902.918	10.04→			(Parker Racor, Bio Diesel)	<b>4645-FS</b>  <b>982-FS</b>





**M**

  					
<b>ATEGO 2</b>					
<b>2229 L</b> 210 kW (286 PS) OM 902.918	10.04→			(Parker Racor, Bio Diesel) <b>4645-FS</b> <b>982-FS</b>	
<b>2422</b> 160 kW (218 PS) OM 924.924	10.04→			<b>4940-UX</b>	
<b>2428</b> 205 kW (279 PS) OM 926.941	10.04→			<b>4940-UX</b>	
<b>2730</b> 210 kW (286 PS) OM 926.994	01.16→			<b>627-FX</b>	
<b>2730 K</b> 210 kW (286 PS) OM 926.994	01.16→			<b>627-FX</b>	
<b>712, 713</b> 90-95 kW (122-129 PS) OM 900.911, 900.917, 904.909, 904.915	10.04→	<b>629-OX</b>	<b>616-AR</b>	(Parker Racor) <b>4940-UX</b> <b>982-FS</b>	with coalescing filter <b>4078-AD</b> <b>4210-AC</b>
<b>715, 715 L, 716, 716 L</b> 112-115 kW (152-156 PS) OM 900.912, 900.918, 904.922	10.04→	<b>629-OX</b>	<b>616-AR</b>	<b>4940-UX</b> <b>982-FS</b>	with coalescing filter <b>4078-AD</b> <b>4210-AC</b>
<b>812 K</b> 90 kW (122 PS) OM 904.909	10.04→	<b>629-OX</b>	<b>4080-AR</b> <b>616-AR</b>	<b>468-FX</b> <b>982-FS</b>	<b>305-AD</b> <b>4210-AC</b>
<b>812, 813</b> 90-95 kW (122-129 PS) OM 900.911, 900.917, 904.909	10.04→	<b>629-OX</b>	<b>616-AR</b>	(Parker Racor) <b>4940-UX</b> <b>982-FS</b>	with coalescing filter <b>4078-AD</b> <b>4210-AC</b>
<b>815 K, 816 K</b> 112-115 kW (152-156 PS) OM 900.912, 900.918, 904.922	10.04→	<b>629-OX</b>	<b>4080-AR</b> <b>616-AR</b>	<b>468-FX</b> <b>982-FS</b>	with coalescing filter <b>4078-AD</b> <b>4210-AC</b>
<b>815 K, 816 K</b> 112-115 kW (152-156 PS) OM 900.912, 900.918, 904.922	10.04→	<b>629-OX</b>	<b>4080-AR</b> <b>616-AR</b>	<b>468-FX</b> <b>982-FS</b>	with coalescing filter <b>4078-AD</b> <b>4210-AC</b>
<b>815, 815 L, 816, 816 L</b> 112-115 kW (152-156 PS) OM 900.912, 900.918, 904.922	10.04→	<b>629-OX</b>	<b>616-AR</b>	(Parker Racor) <b>4940-UX</b> <b>982-FS</b>	with coalescing filter <b>4078-AD</b> <b>4210-AC</b>
<b>816, 816 L</b> 115 kW (156 PS) OM 900.912	10.04→	<b>629-OX</b>	<b>616-AR</b>	<b>4940-UX</b> <b>982-FS</b>	with coalescing filter <b>4078-AD</b> <b>4210-AC</b>
<b>818 K</b> 130 kW (177 PS) OM 900.913, 900.919	02.06→	<b>629-OX</b>	<b>616-AR</b>	<b>982-FS</b>	with coalescing filter <b>4078-AD</b> <b>4210-AC</b>
<b>818 K</b> 130 kW (177 PS) OM 900.913, 900.919	02.06→	<b>629-OX</b>	<b>616-AR</b>	<b>982-FS</b>	with coalescing filter <b>4078-AD</b> <b>4210-AC</b>
<b>818, 818 L</b> 130 kW (177 PS) OM 900.913, 900.919	02.06→	<b>629-OX</b>	<b>616-AR</b>	(Parker Racor) <b>4940-UX</b> <b>982-FS</b>	with coalescing filter <b>4078-AD</b> <b>4210-AC</b>









**M**

  					
<b>ATEGO 2</b>					
<b>818, 818 L</b> 130 kW (177 PS) OM 900.913, 900.919	02.06→	<b>629-OX</b>	<b>616-AR</b>	<b>982-FS</b>	with coalescing filter <b>4078-AD</b>  <b>4210-AC</b>
<b>822 K</b> 160 kW (218 PS) OM 924.920	10.04→	<b>629-OX</b>	<b>616-AR</b>	<b>982-FS</b>	with coalescing filter <b>4078-AD</b>  <b>4210-AC</b>
<b>822 K</b> 160 kW (218 PS) OM 924.920, 924.922	10.04→	<b>629-OX</b>	<b>616-AR</b>	<b>982-FS</b>	with coalescing filter <b>4078-AD</b>  <b>4210-AC</b>
<b>822, 822 L</b> 136-160 kW (185-218 PS) OM 924.920, 924.922, 924.930	10.04→	<b>629-OX</b>	<b>616-AR</b>	<b>4940-UX</b>  <b>982-FS</b>	with coalescing filter <b>4078-AD</b>  <b>4210-AC</b>
<b>822, 822 L</b> 136-160 kW (185-218 PS) OM 924.920, 924.922, 924.930	10.04→	<b>629-OX</b>	<b>616-AR</b>	<b>4940-UX</b>  <b>982-FS</b>	with coalescing filter <b>4078-AD</b>  <b>4210-AC</b>
<b>823, 823 L, 824, 824 L</b> 170-175 kW (231-238 PS) OM 902.916, 906.910, 906.915	10.04→	<b>534-OX</b>	<b>616-AR</b>	(Parker Racor) <b>982-FS</b>	with coalescing filter <b>4078-AD</b>  <b>4210-AC</b>
<b>824 K</b> 175 kW (238 PS) OM 902.916	10.04→	<b>534-OX</b>	<b>616-AR</b>	<b>982-FS</b>	with coalescing filter <b>4078-AD</b>  <b>4210-AC</b>
<b>824, 824 L</b> 175-210 kW (238-286 PS) OM 925.920	10.04→			<b>4940-UX</b>	
<b>826, 826 L</b> 175-210 kW (238-286 PS) OM 925.920	10.04→			<b>4940-UX</b>	
<b>829, 829 L</b> 175-210 kW (238-286 PS) OM 925.920	10.04→			<b>4940-UX</b>	
<b>915, 915 L, 916, 916 L</b> 112-115 kW (152-156 PS) OM 900.912, 900.918, 904.922	10.04→	<b>629-OX</b>	<b>616-AR</b>	<b>468-FX</b>  <b>982-FS</b>	with coalescing filter <b>4078-AD</b>  <b>4210-AC</b>
<b>918 K</b> 130 kW (177 PS) OM 900.913, 900.919	10.04→	<b>629-OX</b>	<b>616-AR</b>	<b>982-FS</b>	with coalescing filter <b>4078-AD</b>  <b>4210-AC</b>
<b>918, 918 L</b> 130 kW (177 PS) OM 900.913, 900.919	02.06→	<b>629-OX</b>	<b>616-AR</b>	<b>982-FS</b>	with coalescing filter <b>4078-AD</b>  <b>4210-AC</b>
<b>922 K</b> 160 kW (218 PS) OM 924.920, 924.922	10.04→		<b>616-AR</b>		
<b>922, 922 L</b> 136-160 kW (185-218 PS) OM 924.920, 924.922, 924.930	10.04→		<b>616-AR</b>		
<b>923, 923 L, 924, 924 L</b> 170-175 kW (231-238 PS) OM 902.916, 906.910, 906.915	10.04→	<b>534-OX</b>	<b>616-AR</b>	<b>4940-UX</b>  <b>982-FS</b>	with coalescing filter <b>4078-AD</b>  <b>4210-AC</b>
<b>924 K</b> 175 kW (238 PS) OM 902.916	10.04→	<b>534-OX</b>	<b>616-AR</b>	<b>982-FS</b>	with coalescing filter <b>4078-AD</b>  <b>4210-AC</b>
<b>1022 KO</b> 160 kW (218 PS) OM 924.922	10.04→			<b>4940-UX</b>	







**M**

					
<b>ATEGO 2</b>					
<b>1118 AF</b> 130 kW (177 PS) OM 900.913	01.11→				<b>4940-UX</b>
<b>1222 F</b> 160 kW (218 PS) OM 924.922	10.04→				<b>4940-UX</b>
<b>1226 AF</b> 188 kW (256 PS) OM 902.917	10.04→				<b>4940-UX</b>
<b>1322 F</b> 160 kW (218 PS) OM 924.922	10.04→				<b>4940-UX</b>
<b>1329 F</b> 210 kW (286 PS) OM 902.918	10.04→				<b>4940-UX</b>
<b>1522 F</b> 160 kW (218 PS) OM 924.922	10.04→				<b>4940-UX</b>
<b>2730 B</b> 210 kW (286 PS) OM 926.994	01.16→				<b>627-FX</b>
<b>ATEGO 3</b>					
<b>1324 A</b> 175-220 kW (238-299 PS) OM 936.910	04.13→				<b>982-FS</b>
<b>823 K</b> 155-170 kW (211-231 PS) OM 934.913	04.13→	<b>534-OX</b>	<b>4080-AR</b> <b>616-AR</b>		<b>468-FX</b> <b>982-FS</b> <b>305-AD</b> <b>4210-AC</b>
<b>823 K</b> 155-170 kW (211-231 PS) OM 934.913	04.13→	<b>534-OX</b>	<b>4080-AR</b> <b>616-AR</b>		<b>468-FX</b> <b>982-FS</b> <b>305-AD</b> <b>4210-AC</b>
<b>823, 823 L</b> 155-170 kW (211-231 PS) OM 934.913	04.13→	<b>534-OX</b>	<b>4080-AR</b> <b>616-AR</b>		<b>468-FX</b> <b>982-FS</b> <b>305-AD</b> <b>4210-AC</b>
<b>823, 823 L</b> 155-170 kW (211-231 PS) OM 934.913	04.13→	<b>534-OX</b>	<b>4080-AR</b> <b>616-AR</b>		<b>468-FX</b> <b>982-FS</b> <b>305-AD</b> <b>4210-AC</b>
<b>ATRON</b>					
<b>1635 S</b> 250 kW (340 PS) OM 457.914	01.12→				<b>627-FX</b>
<b>1719</b> 136 kW (185 PS) OM 924.985	04.13→				<b>4940-UX</b>
<b>AXOR</b>					
<b>1823</b> 170-172 kW (231-234 PS) OM 906.920	01.02→ 10.04	<b>534-OX</b>	<b>4064-AR</b> <b>4080-AR</b> (12) <b>601-AR</b> (12) <b>616-AR</b>	(Parker Racor)	<b>468-FX</b> <b>982-FS</b> <b>305-AD</b> <b>4214-AC</b>
<b>1823 K</b> 170-172 kW (231-234 PS) OM 906.920	01.02→ 10.04	<b>534-OX</b>	<b>4064-AR</b> <b>4080-AR</b> <b>601-AR</b> <b>616-AR</b>		<b>468-FX</b> <b>982-FS</b> <b>305-AD</b> <b>4214-AC</b>
<b>1824 Blue Tec</b>		<b>534-OX</b>	<b>616-AR</b>	(Parker Racor)	<b>982-FS</b> with coalescing filter <b>4078-AD</b> <b>4214-AC</b>
<b>1826 Blue Tec</b>		<b>534-OX</b>	<b>616-AR</b>	(Parker Racor)	<b>982-FS</b> with coalescing filter <b>4078-AD</b> <b>4214-AC</b>
<b>1828</b> 205-209 kW (279-284 PS) OM 906.921, 906.956	01.98→	<b>534-OX</b>	(12) <b>4080-AR</b> <b>601-AR</b> (12) <b>616-AR</b>	(Parker Racor)	<b>468-FX</b> <b>982-FS</b> with coalescing filter <b>305-AD</b> <b>4078-AD</b> <b>4214-AC</b>







**M**

									
<b>AXOR</b>									
<b>1829 Blue Tec</b>					<b>534-OX</b>	<b>616-AR</b>	(Parker Racor) <b>982-FS</b>	with coalescing filter	<b>4078-AD</b> <b>4214-AC</b>
<b>1833 Blue Tec</b> 240 kW (326 PS) OM 926.934					<b>534-OX</b>	<b>616-AR</b>	(Parker Racor) <b>982-FS</b>	with coalescing filter	<b>4078-AD</b> <b>4214-AC</b>
<b>1835 LS</b> 260-315 kW (354-428 PS) OM 457.937	01.02→ 10.04				<b>4076-OX</b>	(25), special equipment (12) <b>4080-AR</b> (12) <b>532-AR</b> (12) <b>600-AR</b> (12) <b>601-AR</b> 04.03→ <b>4064-AR</b>	(Parker Racor) <b>627-FX</b> <b>982-FS</b>	(LH)	<b>044-OH</b> <b>305-AD</b> <b>4214-AC</b> <b>4794-AC</b> <b>4624-ACC</b>
<b>1836 Blue Tec</b>					<b>4076-OX</b>	(12) <b>4064-AR</b>	(Parker Racor) <b>627-FX</b> <b>982-FS</b>	with coalescing filter	<b>4078-AD</b> <b>4214-AC</b>
<b>1840 LS</b> 260-315 kW (354-428 PS) OM 457.937	01.02→ 10.04				<b>4076-OX</b>	(25), special equipment (12) <b>4080-AR</b> (12) <b>532-AR</b> (12) <b>600-AR</b> (12) <b>601-AR</b> 04.03→ <b>4064-AR</b>	(Parker Racor) <b>627-FX</b> <b>982-FS</b>	(LH)	<b>044-OH</b> <b>305-AD</b> <b>4214-AC</b> <b>4794-AC</b> <b>4624-ACC</b>
<b>1843 Blue Tec</b>					<b>4076-OX</b>	(12) <b>4064-AR</b>	(Parker Racor) <b>982-FS</b>	with coalescing filter	<b>4078-AD</b> <b>4214-AC</b>
<b>1843 LS</b> 260-315 kW (354-428 PS) OM 457.937	01.02→ 10.04				<b>4076-OX</b>	(25), special equipment (12) <b>4080-AR</b> (12) <b>532-AR</b> (12) <b>600-AR</b> (12) <b>601-AR</b> 04.03→ <b>4064-AR</b>	(Parker Racor) <b>627-FX</b> <b>982-FS</b>	(LH)	<b>044-OH</b> <b>305-AD</b> <b>4214-AC</b> <b>4794-AC</b> <b>4624-ACC</b>
<b>1944 LS</b>	11.01→ 12.05					<b>4080-AR</b>			
<b>2523</b> 170-172 kW (231-234 PS) OM 906.920	01.02→ 10.04				<b>534-OX</b>	<b>4064-AR</b> <b>4080-AR</b> <b>616-AR</b>	(Parker Racor) <b>468-FX</b> <b>982-FS</b>		<b>305-AD</b> <b>4214-AC</b>
<b>2523 K</b> 170-172 kW (231-234 PS) OM 906.920	01.02→ 10.04				<b>534-OX</b>	<b>4064-AR</b> <b>4080-AR</b> <b>616-AR</b>	<b>468-FX</b> <b>982-FS</b>		<b>305-AD</b> <b>4214-AC</b>
<b>2528</b> 205 kW (279 PS) OM 906.921	01.02→ 10.04				<b>534-OX</b>	<b>4064-AR</b> <b>4080-AR</b> <b>616-AR</b>	(Parker Racor) <b>468-FX</b> <b>982-FS</b>		<b>305-AD</b> <b>4214-AC</b>
<b>2529 Blue Tec</b>					<b>534-OX</b>	<b>616-AR</b>	(Parker Racor) <b>982-FS</b>	with coalescing filter	<b>4078-AD</b> <b>4214-AC</b>
<b>2535 LS</b> 260-315 kW (354-428 PS) OM 457.937, 457.948	01.02→ 10.04				<b>4076-OX</b>	(25), special equipment <b>4080-AR</b> <b>532-AR</b>	<b>627-FX</b> <b>982-FS</b>		

**M**





  					
<b>AXOR</b>					
<b>2536 Blue Tec</b>		<b>4076-OX</b>	(12)	<b>4064-AR</b>	(Parker Racor) <b>627-FX</b> <b>982-FS</b> with coalescing filter <b>4078-AD</b> <b>4214-AC</b>
<b>2540 LS</b> 260-315 kW (354-428 PS) OM 457.937, 457.948	01.02→ 10.04	<b>4076-OX</b>	(25), special equipment	<b>4080-AR</b> <b>532-AR</b>	<b>627-FX</b> <b>982-FS</b>
<b>2543 LS</b> 260-315 kW (354-428 PS) OM 457.937, 457.948	01.02→ 10.04	<b>4076-OX</b>	(25), special equipment	<b>4080-AR</b> <b>532-AR</b>	<b>627-FX</b> <b>982-FS</b>
<b>2623 L</b> 170-172 kW (231-234 PS) OM 906.920	01.02→ 10.04	<b>534-OX</b>		<b>4064-AR</b> <b>4080-AR</b> <b>616-AR</b>	(Parker Racor) <b>982-FS</b> <b>4210-AC</b>
<b>2628 K</b> 205 kW (279 PS) OM 906.921	01.02→ 10.04	<b>534-OX</b>		<b>4064-AR</b> <b>4080-AR</b> <b>601-AR</b> <b>616-AR</b>	<b>468-FX</b> <b>982-FS</b> with coalescing filter <b>4078-AD</b> <b>4214-AC</b>
<b>2628 L</b> 205 kW (279 PS) OM 906.921	01.02→ 10.04	<b>534-OX</b>	(12) (12)	<b>4064-AR</b> <b>4080-AR</b> <b>601-AR</b> <b>616-AR</b>	(Parker Racor) <b>468-FX</b> <b>982-FS</b> with coalescing filter <b>4078-AD</b> <b>4214-AC</b>
<b>2629 Blue Tec</b>		<b>534-OX</b>		<b>616-AR</b>	(Parker Racor) <b>982-FS</b> with coalescing filter <b>4078-AD</b> <b>4214-AC</b>
<b>2633 Blue Tec</b> 240 kW (326 PS) OM 926.934, 926.947		<b>534-OX</b>		<b>616-AR</b>	(Parker Racor) <b>982-FS</b> with coalescing filter <b>4078-AD</b> <b>4214-AC</b>
<b>2636 Blue Tec</b>		<b>4076-OX</b>	(12) (12)	<b>4064-AR</b> <b>4080-AR</b>	(Parker Racor) <b>627-FX</b> <b>982-FS</b> with coalescing filter <b>4078-AD</b> <b>4214-AC</b>
<b>2640 Blue Tec</b>		<b>4076-OX</b>	(12)	<b>4064-AR</b>	(Parker Racor) <b>627-FX</b> <b>982-FS</b> with coalescing filter <b>4078-AD</b> <b>4214-AC</b>
<b>2643 Blue Tec</b>		<b>4076-OX</b>	(12)	<b>4064-AR</b>	(Parker Racor) <b>627-FX</b> <b>982-FS</b> with coalescing filter <b>4078-AD</b> <b>4214-AC</b>
<b>3228 C</b> 205 kW (279 PS) OM 906.921	01.02→ 10.04	<b>534-OX</b>		<b>4064-AR</b> <b>4080-AR</b> <b>616-AR</b>	<b>982-FS</b> with coalescing filter <b>4078-AD</b> <b>4210-AC</b>
<b>3236 Blue Tec</b>		<b>4076-OX</b>	(12) (12)	<b>4064-AR</b> <b>4080-AR</b>	(Parker Racor) <b>627-FX</b> <b>982-FS</b> with coalescing filter <b>4078-AD</b> <b>4214-AC</b>

**M**









									
<b>AXOR</b>									
<b>3240 Blue Tec</b>					<b>4076-OX</b>	(12) <b>4064-AR</b>  (12) <b>4080-AR</b>	(Parker Racor) <b>627-FX</b>  <b>982-FS</b>	with coalescing filter	<b>4078-AD</b>  <b>4214-AC</b>
<b>3243 Blue Tec</b>					<b>4076-OX</b>	(12) <b>4064-AR</b>  (12) <b>4080-AR</b>	(Parker Racor) <b>627-FX</b>  <b>982-FS</b>	with coalescing filter	<b>4078-AD</b>  <b>4214-AC</b>
<b>2628 B 205 kW (279 PS)</b> OM 906.921				01.02→ 10.04	<b>534-OX</b>	<b>4064-AR</b>  <b>4080-AR</b>  <b>601-AR</b>  <b>616-AR</b>	<b>468-FX</b>  <b>982-FS</b>	with coalescing filter	<b>4078-AD</b>  <b>4214-AC</b>
<b>AXOR 2</b>									
<b>1823 AK, 1824 AK 170-175 kW</b> (231-238 PS) OM 902.913, 902.930, 906.922, 906.927				10.04→		<b>4064-AR</b>  <b>4080-AR</b>	<b>4940-UX</b>		
<b>1823 K, 1823 KL, 1824 K 170-175 kW</b> (231-238 PS) OM 902.913, 906.920, 906.925				10.04→	<b>534-OX</b>	<b>4064-AR</b>  <b>4080-AR</b>  <b>601-AR</b>  <b>616-AR</b>	<b>468-FX</b>  <b>4940-UX</b>  <b>982-FS</b>		<b>305-AD</b>  <b>4214-AC</b>
<b>1823 LS, 1824 LS 170-172 kW</b> (231-234 PS) OM 906.920				10.04→	<b>534-OX</b>	<b>4064-AR</b>  <b>4080-AR</b>  <b>601-AR</b>  <b>616-AR</b>	<b>468-FX</b>  <b>982-FS</b>		<b>305-AD</b>  <b>4214-AC</b>
<b>1823 LS, 1824 LS 175 kW (238 PS)</b> OM 902.913				10.04→	<b>534-OX</b>	<b>4064-AR</b>  <b>4080-AR</b>  <b>601-AR</b>  <b>616-AR</b>	<b>468-FX</b>  <b>4940-UX</b>  <b>982-FS</b>		<b>305-AD</b>  <b>4214-AC</b>
<b>1823, 1823 L, 1824, 1824 L, LL</b> 170-175 kW (231-238 PS) OM 902.913, 906.920				10.04→	<b>534-OX</b>	<b>4080-AR</b>  <b>601-AR</b>  <b>616-AR</b>	<b>468-FX</b>  <b>4940-UX</b>  <b>982-FS</b>		<b>305-AD</b>  <b>4214-AC</b>
<b>1826 AK 188 kW (256 PS)</b> OM 902.914, 902.931				10.04→		<b>4064-AR</b>  <b>4080-AR</b>	<b>4940-UX</b>		
<b>1826 K 188 kW (256 PS)</b> OM 902.914				10.04→		<b>4064-AR</b>  <b>4080-AR</b>			
<b>1826 LS 188 kW (256 PS)</b> OM 902.914				10.04→		<b>4064-AR</b>  <b>4080-AR</b>	<b>4940-UX</b>		
<b>1826, 1826 L, LL 188 kW (256 PS)</b> OM 902.914				10.04→		<b>4080-AR</b>			
<b>1828 A, 1829 A 205-210 kW</b> (279-286 PS) OM 902.932, 906.923, 906.928				10.04→		<b>4064-AR</b>  <b>4080-AR</b>			
<b>1828 AK, 1829 AK 205-210 kW</b> (279-286 PS) OM 902.932, 906.923, 906.928				10.04→		<b>4064-AR</b>  <b>4080-AR</b>			
<b>1828 K, 1828 KL, 1829 K 205-210 kW</b> (279-286 PS) OM 902.915, 906.921, 906.926				10.04→		<b>4064-AR</b>  <b>4080-AR</b>	<b>4940-UX</b>		
<b>1828 LS 205 kW (279 PS)</b> OM 906.921				10.04→		<b>4064-AR</b>  <b>4080-AR</b>			

**M**



















					
<b>AXOR 2</b>					
<b>1828, 1828 L, 1829, 1829 L, LL</b> 205-210 kW (279-286 PS) OM 902.915, 906.921, 906.926	10.04→			<b>4080-AR</b>	<b>4940-UX</b>
<b>1829 LS</b> 210 kW (286 PS) OM 902.915	10.04→			<b>4064-AR</b> <b>4080-AR</b>	<b>4940-UX</b>
<b>1833 A</b> 240 kW (326 PS) OM 926.913	10.04→	<b>534-OX</b>	<b>4064-AR</b>  <b>4080-AR</b> <b>616-AR</b>	<b>982-FS</b>	with coalescing filter  <b>4078-AD</b>  <b>4214-AC</b>
<b>1833 AK</b> 240 kW (326 PS) OM 926.913, 926.917, 926.937	10.04→	<b>534-OX</b>	<b>4064-AR</b>  <b>4080-AR</b> <b>616-AR</b>	<b>4940-UX</b>  <b>982-FS</b>	with coalescing filter  <b>4078-AD</b>  <b>4214-AC</b>
<b>1833 K</b> 240 kW (326 PS) OM 926.913, 926.945	10.04→	<b>534-OX</b>	<b>4064-AR</b>  <b>4080-AR</b> <b>616-AR</b>	<b>4940-UX</b>  <b>982-FS</b>	with coalescing filter  <b>4078-AD</b>  <b>4214-AC</b>
<b>1833 LS</b> 240 kW (326 PS) OM 926.913	10.04→	<b>534-OX</b>	<b>4064-AR</b>  <b>4080-AR</b> <b>616-AR</b>	<b>982-FS</b>	with coalescing filter  <b>4078-AD</b>  <b>4214-AC</b>
<b>1833, 1833 L, LL</b> 240 kW (326 PS) OM 926.913	10.04→	<b>534-OX</b>	<b>4080-AR</b>  <b>616-AR</b>	(Parker Racor) <b>982-FS</b>	with coalescing filter  <b>4078-AD</b>  <b>4214-AC</b>
<b>1835 LS</b> 260-315 kW (354-428 PS) OM 457.937	01.11→	<b>4076-OX</b>	(25), special equipment <b>532-AR</b>	(Parker Racor, Bio Diesel) <b>4645-FS</b>  <b>627-FX</b>  <b>982-FS</b>	
<b>1836 LS, LLS</b> 260-315 kW (354-428 PS) OM 457.937	10.04→	<b>4076-OX</b>	(25), special equipment <b>4064-AR</b>  <b>4080-AR</b> <b>532-AR</b>	(Parker Racor, Bio Diesel) <b>4645-FS</b>  <b>627-FX</b> <b>982-FS</b>	
<b>1836 LS, LLS</b> 260-315 kW (354-428 PS) OM 457.948, 457.980	10.04→	<b>4076-OX</b>	(25), special equipment <b>4064-AR</b>  <b>4080-AR</b> <b>532-AR</b>	(Parker Racor, Bio Diesel) <b>4645-FS</b>  <b>4940-UX</b> <b>627-FX</b> <b>982-FS</b>	
<b>1840 LS, LLS</b> 260-315 kW (354-428 PS) OM 457.937, 457.955	10.04→	<b>4076-OX</b>	(25), special equipment <b>4064-AR</b>  <b>4080-AR</b> <b>532-AR</b>	(Parker Racor, Bio Diesel) <b>4645-FS</b>  <b>627-FX</b> <b>982-FS</b>	

**M**









  					
<b>AXOR 2</b>					
<b>1840 LS, LLS 260-315 kW (354-428 PS)</b> OM 457.948, 457.980	10.04→	<b>4076-OX</b>	(25), special equipment	<b>4064-AR</b>  <b>4080-AR</b> <b>532-AR</b>	(Parker Racor, Bio Diesel) <b>4645-FS</b>  <b>4940-UX</b> <b>627-FX</b> <b>982-FS</b>
<b>1843 LS, LLS 260-315 kW (354-428 PS)</b> OM 457.937	10.04→	<b>4076-OX</b>	(25), special equipment	<b>4064-AR</b>  <b>4080-AR</b> <b>532-AR</b>	(Parker Racor, Bio Diesel) <b>4645-FS</b>  <b>627-FX</b> <b>982-FS</b>
<b>1843 LS, LLS 260-315 kW (354-428 PS)</b> OM 457.948, 457.980	10.04→	<b>4076-OX</b>	(25), special equipment	<b>4064-AR</b>  <b>4080-AR</b> <b>532-AR</b>	(Parker Racor, Bio Diesel) <b>4645-FS</b>  <b>4940-UX</b> <b>627-FX</b> <b>982-FS</b>
<b>1933 240 kW (326 PS)</b> OM 926.921, 926.990	10.04→			<b>4080-AR</b>	<b>4940-UX</b>
<b>1933 S 240 kW (326 PS)</b> OM 926.921, 926.990	01.11→			<b>4080-AR</b>	<b>4940-UX</b>
<b>2035 S, 2036 S, LS 260-323 kW (354-439 PS)</b> OM 457.910, 457.917, 457.918	01.11→			<b>4080-AR</b>	<b>4940-UX</b> <b>627-FX</b>
<b>2040 S, 2041 S, 2041 S, 2041 LS</b> 260-323 kW (354-439 PS) OM 457.910, 457.917, 457.918	01.11→			<b>4080-AR</b>	<b>4940-UX</b> <b>627-FX</b>
<b>2044 S 260-323 kW (354-439 PS)</b> OM 457.910, 457.917, 457.918	01.11→			<b>4080-AR</b>	<b>4940-UX</b> <b>627-FX</b>
<b>2436 LS, 2536 LS 260-315 kW (354-428 PS)</b> OM 457.948	10.07→	<b>4076-OX</b>	(25), special equipment	<b>4080-AR</b> <b>532-AR</b>	<b>4940-UX</b> <b>627-FX</b>
<b>2436 LS, 2536 LS 260-315 kW (354-428 PS)</b> OM 457.980	10.07→	<b>4076-OX</b>		<b>4080-AR</b>	<b>4940-UX</b> <b>627-FX</b>
<b>2440 LS, 2540 LS 260-315 kW (354-428 PS)</b> OM 457.948	10.07→	<b>4076-OX</b>	(25), special equipment	<b>4064-AR</b> <b>4080-AR</b> <b>532-AR</b>	<b>4940-UX</b> <b>627-FX</b>
<b>2440 LS, 2540 LS 260-315 kW (354-428 PS)</b> OM 457.981	10.07→	<b>4076-OX</b>		<b>4064-AR</b> <b>4080-AR</b>	<b>4940-UX</b> <b>627-FX</b>
<b>2443 LS, 2543 LS 260-315 kW (354-428 PS)</b> OM 457.948	10.07→	<b>4076-OX</b>	(25), special equipment	<b>4064-AR</b> <b>4080-AR</b> <b>532-AR</b>	<b>4940-UX</b> <b>627-FX</b>
<b>2443 LS, 2543 LS 260-315 kW (354-428 PS)</b> OM 457.980	10.07→	<b>4076-OX</b>		<b>4064-AR</b> <b>4080-AR</b>	<b>4940-UX</b> <b>627-FX</b>
<b>2523 170-172 kW (231-234 PS)</b> OM 906.920	01.11→			<b>4064-AR</b> <b>4080-AR</b>	<b>4940-UX</b>
<b>2528 K, 2528 KL 205 kW (279 PS)</b> OM 906.921	01.11→			<b>4064-AR</b> <b>4080-AR</b>	<b>4940-UX</b>

**M**







  					
<b>AXOR 2</b>					
<b>2528 L, 2529 L</b> 205-210 kW (279-286 PS) OM 902.915, 906.921, 906.926	10.04→	<b>534-OX</b>	<b>4064-AR</b> <b>4080-AR</b> <b>616-AR</b>	<b>468-FX</b> <b>4940-UX</b> <b>982-FS</b>	<b>305-AD</b> <b>4214-AC</b>
<b>2528 L, 2529 L</b> 205-210 kW (279-286 PS) OM 902.915, 906.921, 906.926	10.04→		<b>4064-AR</b> <b>4080-AR</b>	<b>4940-UX</b>	
<b>2533, 2533 L</b> 240 kW (326 PS) OM 926.913, 926.919, 926.921, 926.945, 926.990	10.04→	<b>534-OX</b>	<b>4064-AR</b>  <b>4080-AR</b>  <b>616-AR</b>	(Parker Racor) <b>4940-UX</b>  <b>982-FS</b>	with coalescing filter <b>4078-AD</b>  <b>4214-AC</b>
<b>2533, 2533 L</b> 240 kW (326 PS) OM 926.913, 926.919, 926.921, 926.945, 926.990	10.04→		<b>4064-AR</b> <b>4080-AR</b>	<b>4940-UX</b>	
<b>2535 L, 2536 L, 2536 LL</b> 260-315 kW (354-428 PS) OM 457.937	10.04→ 12.04	<b>4076-OX</b>	(25), special equipment (12) <b>600-AR</b> (12) <b>601-AR</b> 04.03→ <b>4064-AR</b>	(Parker Racor) <b>627-FX</b>  <b>982-FS</b>	(LH) <b>044-OH</b>  <b>305-AD</b>  <b>4214-AC</b>
<b>2535 L, 2536 L, 2536 LL</b> 260-315 kW (354-428 PS) OM 457.948, 457.980	10.04→	<b>4076-OX</b>	(25), special equipment (12) <b>600-AR</b> (12) <b>601-AR</b> 04.03→ <b>4064-AR</b>	(Parker Racor) <b>4940-UX</b>  <b>627-FX</b>  <b>982-FS</b>	(LH) <b>044-OH</b>  <b>305-AD</b>  <b>4214-AC</b>
<b>2535 S, 2535 LS</b> 260-315 kW (354-428 PS) OM 457.918, 457.981	10.04→		<b>4080-AR</b>	(Parker Racor, Bio Diesel) <b>4645-FS</b>  <b>627-FX</b>  <b>982-FS</b>	
<b>2536</b> 265 kW (360 PS) OM 457.969	01.12→		<b>4080-AR</b>	<b>4940-UX</b>  <b>627-FX</b>  <b>982-FS</b>	
<b>2536</b> 260-323 kW (354-439 PS) OM 457.910	01.12→		<b>4080-AR</b>	<b>627-FX</b>  <b>982-FS</b>	
<b>2540 L, LL</b> 260-315 kW (354-428 PS) OM 457.937	10.04→ 12.04	<b>4076-OX</b>	(25), special equipment (12) <b>600-AR</b> (12) <b>601-AR</b> 04.03→ <b>4064-AR</b>	(Parker Racor) <b>627-FX</b>  <b>982-FS</b>	(LH) <b>044-OH</b>  <b>305-AD</b>  <b>4214-AC</b>
<b>2540 L, LL</b> 260-315 kW (354-428 PS) OM 457.948, 457.980	10.04→	<b>4076-OX</b>	(25), special equipment (12) <b>600-AR</b> (12) <b>601-AR</b> 04.03→ <b>4064-AR</b>	(Parker Racor) <b>4940-UX</b>  <b>627-FX</b>  <b>982-FS</b>	(LH) <b>044-OH</b>  <b>305-AD</b>  <b>4214-AC</b>
<b>2540 S, 2541 S, LS</b> 260-315 kW (354-428 PS) OM 457.918, 457.980	10.04→		<b>4080-AR</b>	(Parker Racor, Bio Diesel) <b>4645-FS</b>  <b>627-FX</b>  <b>982-FS</b>	

  					
<b>AXOR 2</b>					
<b>2543 L, LL 260-315 kW (354-428 PS)</b> OM 457.937	10.04→ 12.04	<b>4076-OX</b>	(25), special equipment (12) (12) 04.03→	<b>4080-AR</b> <b>532-AR</b> <b>600-AR</b> <b>601-AR</b> <b>4064-AR</b> (Parker Racor)	(LH) <b>044-OH</b> <b>305-AD</b> <b>4214-AC</b> <b>627-FX</b> <b>982-FS</b>
<b>2543 L, LL 260-315 kW (354-428 PS)</b> OM 457.948, 457.980	10.04→	<b>4076-OX</b>	(25), special equipment (12) (12) 04.03→	<b>4080-AR</b> <b>532-AR</b> <b>600-AR</b> <b>601-AR</b> <b>4064-AR</b> (Parker Racor)	(LH) <b>044-OH</b> <b>305-AD</b> <b>4214-AC</b> <b>4940-UX</b> <b>627-FX</b> <b>982-FS</b>
<b>2543 S, 2543 LS 260-315 kW (354-428 PS)</b> OM 457.980	10.07→	<b>4076-OX</b>	(25), special equipment	<b>4080-AR</b> <b>532-AR</b> (Parker Racor, Bio Diesel)	<b>4645-FS</b> <b>4940-UX</b> <b>627-FX</b> <b>982-FS</b>
<b>2544 S, 2544 LS 260-325 kW (354-442 PS)</b> OM 457.910, 457.922	10.04→			<b>4080-AR</b> (Parker Racor, Bio Diesel)	<b>4645-FS</b> <b>4940-UX</b> <b>627-FX</b> <b>982-FS</b>
<b>2628 K, 2629 K 205-210 kW (279-286 PS)</b> OM 902.915, 906.921, 906.926	10.04→	<b>534-OX</b>		<b>4064-AR</b> <b>4080-AR</b> <b>601-AR</b> <b>616-AR</b>	with coalescing filter <b>4078-AD</b> <b>4214-AC</b> <b>468-FX</b> <b>982-FS</b>
<b>2628, 2629 205-210 kW (279-286 PS)</b> OM 902.915, 906.921, 906.926, 906.995	10.04→	<b>534-OX</b>		<b>4064-AR</b> <b>601-AR</b> <b>616-AR</b>	with coalescing filter <b>4078-AD</b> <b>4214-AC</b> <b>468-FX</b> <b>982-FS</b>
<b>2633 240 kW (326 PS)</b> OM 926.913, 926.919, 926.945	10.04→	<b>534-OX</b>		<b>4064-AR</b> <b>4080-AR</b> <b>616-AR</b> (Parker Racor)	with coalescing filter <b>4078-AD</b> <b>4214-AC</b> <b>982-FS</b>
<b>2633 K 240 kW (326 PS)</b> OM 926.913, 926.919, 926.945	10.04→	<b>534-OX</b>		<b>4064-AR</b> <b>4080-AR</b> <b>616-AR</b>	with coalescing filter <b>4078-AD</b> <b>4214-AC</b> <b>982-FS</b>
<b>2636 260-315 kW (354-428 PS)</b> OM 457.937	10.04→			<b>4080-AR</b>	
<b>2636 K 260-315 kW (354-428 PS)</b> OM 457.937, 457.956	10.04→	<b>4076-OX</b>	(25), special equipment	<b>4064-AR</b> <b>4080-AR</b> <b>532-AR</b> (Parker Racor, Bio Diesel)	<b>4645-FS</b> <b>627-FX</b> <b>982-FS</b>









**M**

  					
<b>AXOR 2</b>					
<b>2636 K</b> 260-315 kW (354-428 PS) OM 457.948, 457.957, 457.980, 457.981	10.04→	<b>4076-OX</b>	(25), special equipment	<b>4064-AR</b>  <b>4080-AR</b> <b>532-AR</b>	(Parker Racor, Bio Diesel) <b>4645-FS</b>  <b>4940-UX</b> <b>627-FX</b>  <b>982-FS</b>
<b>2640</b> 260-315 kW (354-428 PS) OM 457.937	10.04→			<b>4080-AR</b>	
<b>2640 K</b> 260-315 kW (354-428 PS) OM 457.956	10.04→	<b>4076-OX</b>	(12)  (25), special equipment	<b>4064-AR</b>  <b>4080-AR</b> <b>532-AR</b>	(Parker Racor) <b>627-FX</b> <b>982-FS</b>  with coalescing filter <b>4078-AD</b> <b>4214-AC</b>
<b>2640 K</b> 260-315 kW (354-428 PS) OM 457.957, 457.980, 457.981	10.04→	<b>4076-OX</b>	(12)  (25), special equipment	<b>4064-AR</b>  <b>4080-AR</b> <b>532-AR</b>	(Parker Racor) <b>4940-UX</b> <b>627-FX</b> <b>982-FS</b>  with coalescing filter <b>4078-AD</b> <b>4214-AC</b>
<b>2640 S, 2641 S, LS</b> 260-315 kW (354-428 PS) OM 457.918	10.04→			<b>4080-AR</b>	(Parker Racor, Bio Diesel) <b>4645-FS</b>  <b>627-FX</b> <b>982-FS</b>
<b>2643</b> 260-315 kW (354-428 PS) OM 457.937	10.04→			<b>4080-AR</b>	
<b>2643 K</b> 260-315 kW (354-428 PS) OM 457.956	10.04→	<b>4076-OX</b>	(12)  (25), special equipment	<b>4064-AR</b>  <b>4080-AR</b> <b>532-AR</b>	(Parker Racor) <b>627-FX</b> <b>982-FS</b>  with coalescing filter <b>4078-AD</b> <b>4214-AC</b>
<b>2643 K</b> 260-315 kW (354-428 PS) OM 457.957, 457.980, 457.981	10.04→	<b>4076-OX</b>	(12)  (25), special equipment	<b>4064-AR</b>  <b>4080-AR</b> <b>532-AR</b>	(Parker Racor) <b>4940-UX</b> <b>627-FX</b> <b>982-FS</b>  with coalescing filter <b>4078-AD</b> <b>4214-AC</b>
<b>2644 S, LS</b> 260-315 kW (354-428 PS) OM 457.918, 457.937	01.11→		(25), special equipment	<b>4080-AR</b> <b>532-AR</b>	<b>627-FX</b>
<b>2644 S, LS</b> 260-315 kW (354-428 PS) OM 457.948	01.11→		(25), special equipment	<b>4080-AR</b> <b>532-AR</b>	<b>4940-UX</b> <b>627-FX</b>
<b>2644 S, LS</b> 260-325 kW (354-442 PS) OM 457.910, 457.922	01.11→			<b>4080-AR</b>	<b>4940-UX</b>
<b>2826</b> 180-191 kW (245-260 PS) OM 906.990	12.11→			<b>4080-AR</b>	<b>4940-UX</b>
<b>2828 K</b> 205 kW (279 PS) OM 906.930	10.04→			<b>4080-AR</b>	(Parker Racor, Bio Diesel) <b>4645-FS</b>  <b>982-FS</b>
<b>2831</b> 225 kW (306 PS) OM 926.926, 926.930, 926.932	01.11→			<b>4080-AR</b>	<b>4940-UX</b> <b>982-FS</b>
<b>2831 K</b> 225 kW (306 PS) OM 926.930	01.11→			<b>4080-AR</b>	

**M**









  					
<b>AXOR 2</b>					
<b>3028 K</b> 205 kW (279 PS) OM 906.921	01.11→			<b>4064-AR</b>  <b>4080-AR</b>	(Parker Racor, Bio Diesel)  <b>4645-FS</b>  <b>4940-UX</b> <b>982-FS</b>
<b>3131</b> 225-228 kW (306-310 PS) OM 926.999	01.11→			<b>4080-AR</b>	
<b>3131 K</b> 225-228 kW (306-310 PS) OM 926.999	01.11→			<b>4080-AR</b>	<b>4940-UX</b> <b>982-FS</b>
<b>3228</b> 205 kW (279 PS) OM 906.921	01.11→			<b>4080-AR</b>	
<b>3235</b> 260-315 kW (354-428 PS) OM 457.937	10.04→	<b>4076-OX</b>	(12)  (12)  (25), special equipment	<b>4064-AR</b>  <b>4080-AR</b>  <b>532-AR</b>	(Parker Racor)  <b>627-FX</b>  <b>982-FS</b>  with coalescing filter
<b>3235</b> 260-315 kW (354-428 PS) OM 457.948	10.04→	<b>4076-OX</b>	(12)  (12)  (25), special equipment	<b>4064-AR</b>  <b>4080-AR</b>  <b>532-AR</b>	(Parker Racor)  <b>4940-UX</b>  <b>627-FX</b> <b>982-FS</b>  with coalescing filter
<b>3236 K</b> 260-315 kW (354-428 PS) OM 457.956	10.04→		(25), special equipment	<b>4080-AR</b>  <b>532-AR</b>	(Parker Racor, Bio Diesel)  <b>4645-FS</b>  <b>627-FX</b> <b>982-FS</b>
<b>3236 K</b> 260-315 kW (354-428 PS) OM 457.957, 457.980, 457.981	10.04→		(25), special equipment	<b>4080-AR</b>  <b>532-AR</b>	(Parker Racor, Bio Diesel)  <b>4645-FS</b>  <b>4940-UX</b>  <b>627-FX</b> <b>982-FS</b>
<b>3240</b> 260-315 kW (354-428 PS) OM 457.937	03.05→	<b>4076-OX</b>	(12)  (12)  (25), special equipment	<b>4064-AR</b>  <b>4080-AR</b>  <b>532-AR</b>	(Parker Racor)  <b>627-FX</b>  <b>982-FS</b>  with coalescing filter
<b>3240</b> 260-315 kW (354-428 PS) OM 457.948	03.05→	<b>4076-OX</b>	(12)  (12)  (25), special equipment	<b>4064-AR</b>  <b>4080-AR</b>  <b>532-AR</b>	(Parker Racor)  <b>4940-UX</b>  <b>627-FX</b> <b>982-FS</b>  with coalescing filter
<b>3240 K</b> 260-315 kW (354-428 PS) OM 457.956	10.04→	<b>4076-OX</b>	(25), special equipment	<b>4080-AR</b>  <b>532-AR</b>	(Parker Racor, Bio Diesel)  <b>4645-FS</b>  <b>627-FX</b> <b>982-FS</b>

**M**









  					
<b>AXOR 2</b>					
<b>3240 K</b> 260-315 kW (354-428 PS) OM 457.957	10.04→	<b>4076-OX</b>	(25), special equipment	<b>4080-AR</b>  <b>532-AR</b>	(Parker Racor, Bio Diesel) <b>4645-FS</b>  <b>4940-UX</b>  <b>627-FX</b> <b>982-FS</b>
<b>3243</b> 260-315 kW (354-428 PS) OM 457.937	10.04→	<b>4076-OX</b>	(25), special equipment	<b>4064-AR</b>  <b>4080-AR</b> <b>532-AR</b>	(Parker Racor, Bio Diesel) <b>4645-FS</b>  <b>627-FX</b> <b>982-FS</b>
<b>3243</b> 260-315 kW (354-428 PS) OM 457.948	10.04→	<b>4076-OX</b>	(25), special equipment	<b>4064-AR</b>  <b>4080-AR</b> <b>532-AR</b>	(Parker Racor, Bio Diesel) <b>4645-FS</b>  <b>4940-UX</b> <b>627-FX</b> <b>982-FS</b>
<b>3243 K</b> 260-315 kW (354-428 PS) OM 457.956	10.04→	<b>4076-OX</b>	(12)  (12)  (25), special equipment	<b>4064-AR</b>  <b>4080-AR</b> <b>532-AR</b>	(Parker Racor) <b>627-FX</b> <b>982-FS</b>  with coalescing filter <b>4078-AD</b> <b>4214-AC</b>
<b>3243 K</b> 260-315 kW (354-428 PS) OM 457.957, 457.980, 457.981	10.04→	<b>4076-OX</b>	(12)  (12)  (25), special equipment	<b>4064-AR</b>  <b>4080-AR</b> <b>532-AR</b>	(Parker Racor) <b>4940-UX</b> <b>627-FX</b> <b>982-FS</b>  with coalescing filter <b>4078-AD</b> <b>4214-AC</b>
<b>3335</b> 260-315 kW (354-428 PS) OM 457.937	10.04→	<b>4076-OX</b>	(25), special equipment	<b>4064-AR</b>  <b>4080-AR</b> <b>532-AR</b>	<b>627-FX</b>  with coalescing filter <b>4078-AD</b> <b>4214-AC</b>
<b>3335 K</b> 260-315 kW (354-428 PS) OM 457.956	06.09→	<b>4076-OX</b>	(25), special equipment	<b>4064-AR</b>  <b>4080-AR</b> <b>532-AR</b>	(Parker Racor, Bio Diesel) <b>4645-FS</b>  <b>627-FX</b> <b>982-FS</b>
<b>3335 K</b> 260-315 kW (354-428 PS) OM 457.957	06.09→	<b>4076-OX</b>	(25), special equipment	<b>4064-AR</b>  <b>4080-AR</b> <b>532-AR</b>	(Parker Racor, Bio Diesel) <b>4645-FS</b>  <b>4940-UX</b> <b>627-FX</b> <b>982-FS</b>
<b>3335 S</b> 260-315 kW (354-428 PS) OM 457.962	09.08→	<b>4076-OX</b>		<b>4064-AR</b>  <b>4080-AR</b>	(Parker Racor, Bio Diesel) <b>4645-FS</b>  <b>627-FX</b> <b>982-FS</b>

**M**











  					
<b>AXOR 2</b>					
<b>3340 K, 3341 K</b> 260-323 kW (354-439 PS) OM 457.910, 457.917, 457.918, 457.937, 457.956, 457.957	10.04→	<b>4076-OX</b>		<b>4064-AR</b>  <b>4080-AR</b>	(Parker Racor, Bio Diesel)  <b>4645-FS</b>  <b>4940-UX</b> <b>627-FX</b> <b>982-FS</b>
<b>3340 S, 3341 S</b> 260-323 kW (354-439 PS) OM 457.910, 457.917, 457.918, 457.962	06.09→	<b>4076-OX</b>		<b>4064-AR</b>  <b>4080-AR</b>	<b>4940-UX</b> <b>627-FX</b>
<b>3340, 3341</b> 260-323 kW (354-439 PS) OM 457.910, 457.917, 457.918, 457.937	10.04→	<b>4076-OX</b>	(25), special equipment	<b>4064-AR</b>  <b>4080-AR</b> <b>532-AR</b>	<b>4940-UX</b>  <b>627-FX</b>  with coalescing filter <b>4078-AD</b> <b>4214-AC</b>
<b>3343</b> 260-315 kW (354-428 PS) OM 457.937	10.04→	<b>4076-OX</b>	(25), special equipment	<b>4064-AR</b>  <b>4080-AR</b> <b>532-AR</b>	<b>627-FX</b>  with coalescing filter <b>4078-AD</b> <b>4214-AC</b>
<b>3343 K</b> 260-323 kW (354-439 PS) OM 457.910, 457.917, 457.918	01.11→			<b>4080-AR</b>	(Parker Racor, Bio Diesel)  <b>4645-FS</b>  <b>4940-UX</b> <b>627-FX</b> <b>982-FS</b>
<b>3343 S</b> 260-323 kW (354-439 PS) OM 457.910, 457.917, 457.918	01.11→			<b>4080-AR</b>	(Parker Racor, Bio Diesel)  <b>4645-FS</b>  <b>4940-UX</b> <b>627-FX</b> <b>982-FS</b>
<b>3344</b> 260-355 kW (354-483 PS) OM 457.910, 457.961	10.04→			<b>4080-AR</b>	<b>627-FX</b>
<b>3344 K</b> 260-355 kW (354-483 PS) OM 457.910, 457.961	10.04→			<b>4080-AR</b>	(Parker Racor, Bio Diesel)  <b>4645-FS</b>  <b>627-FX</b> <b>982-FS</b>
<b>3344 K</b> 260-323 kW (354-439 PS) OM 457.910, 457.917, 457.918, 457.956, 457.957	01.11→		(25), special equipment	<b>4064-AR</b> <b>4080-AR</b> <b>532-AR</b>	<b>4940-UX</b> <b>627-FX</b>
<b>3344 S</b> 260-355 kW (354-483 PS) OM 457.910, 457.961	10.04→			<b>4080-AR</b>	(Parker Racor, Bio Diesel)  <b>4645-FS</b>  <b>627-FX</b> <b>982-FS</b>
<b>3535 K</b> 260-315 kW (354-428 PS) OM 457.937	06.09→		(25), special equipment	<b>4080-AR</b> <b>532-AR</b>	(Parker Racor, Bio Diesel)  <b>4645-FS</b>  <b>627-FX</b> <b>982-FS</b>
<b>4135 K</b> 260-315 kW (354-428 PS) OM 457.956, 457.957	06.09→	<b>4076-OX</b>	(25), special equipment	<b>4080-AR</b> <b>532-AR</b>	<b>627-FX</b>



**M**

  							
<b>AXOR 2</b>							
<b>4140</b> 260-323 kW (354-439 PS) OM 457.910, 457.917, 457.918	01.11→			<b>4080-AR</b>   (Parker Racor, Bio Diesel)	<b>4645-FS</b>  <b>4940-UX</b> <b>627-FX</b> <b>982-FS</b>		
<b>4140 K</b> 260-315 kW (354-428 PS) OM 457.956	06.09→	<b>4076-OX</b>	(25), special equipment	<b>4080-AR</b>  <b>532-AR</b>	(Parker Racor, Bio Diesel)  <b>4645-FS</b>  <b>627-FX</b>  <b>982-FS</b>		
<b>4140 K</b> 260-315 kW (354-428 PS) OM 457.957	06.09→	<b>4076-OX</b>	(25), special equipment	<b>4080-AR</b>  <b>532-AR</b>	(Parker Racor, Bio Diesel)  <b>4645-FS</b>  <b>4940-UX</b>  <b>627-FX</b>  <b>982-FS</b>		
<b>4141 K</b>	01.11→			<b>4080-AR</b>			
<b>4143 K</b> 260-315 kW (354-428 PS) OM 457.956	06.09→	<b>4076-OX</b>	(25), special equipment	<b>4080-AR</b>  <b>532-AR</b>	(Parker Racor, Bio Diesel)  <b>4645-FS</b>  <b>627-FX</b>  <b>982-FS</b>		
<b>4143 K</b> 260-315 kW (354-428 PS) OM 457.957	06.09→	<b>4076-OX</b>	(25), special equipment	<b>4080-AR</b>  <b>532-AR</b>	(Parker Racor, Bio Diesel)  <b>4645-FS</b>  <b>4940-UX</b>  <b>627-FX</b>  <b>982-FS</b>		
<b>4143 K</b> 260-315 kW (354-428 PS) OM 457.956	01.11→	<b>4076-OX</b>	(25), special equipment	<b>4064-AR</b>  <b>4080-AR</b>  <b>532-AR</b>	<b>627-FX</b>	with coalescing filter  <b>4078-AD</b>  <b>4214-AC</b>	
<b>4143 K</b> 260-315 kW (354-428 PS) OM 457.957	01.11→	<b>4076-OX</b>	(25), special equipment	<b>4064-AR</b>  <b>4080-AR</b>  <b>532-AR</b>	<b>4940-UX</b>  <b>627-FX</b>	with coalescing filter  <b>4078-AD</b>  <b>4214-AC</b>	
<b>4144</b> 260-315 kW (354-428 PS) OM 457.917, 457.918	01.06→ 12.11			<b>4080-AR</b>			
<b>4144</b> 260-323 kW (354-439 PS) OM 457.910, 457.917, 457.918	01.11→			<b>4080-AR</b>	<b>4940-UX</b>  <b>627-FX</b>		
<b>4144 K</b> 260-355 kW (354-483 PS) OM 457.961	10.04→			<b>4080-AR</b>	<b>627-FX</b>  <b>982-FS</b>		
<b>2628 B, 2629 B</b> 205-210 kW (279-286 PS) OM 902.915, 906.921, 906.926	10.04→	<b>534-OX</b>		<b>4064-AR</b>  <b>4080-AR</b>  <b>601-AR</b>  <b>616-AR</b>	<b>468-FX</b>  <b>982-FS</b>	with coalescing filter  <b>4078-AD</b>  <b>4214-AC</b>	









**M**





  					
<b>AXOR 2</b>					
<b>2633 B</b> 240 kW (326 PS) OM 926.913, 926.919, 926.945	10.04→	<b>534-OX</b>	<b>4064-AR</b>  <b>4080-AR</b> <b>616-AR</b>	<b>982-FS</b>	with coalescing filter  <b>4078-AD</b>  <b>4214-AC</b>
<b>2635 B</b> 260-315 kW (354-428 PS) OM 457.956	10.05→	<b>4076-OX</b>	(25), special equipment  <b>4080-AR</b> <b>532-AR</b>	<b>627-FX</b>	
<b>2635 B</b> 260-315 kW (354-428 PS) OM 457.957, 457.980, 457.981	10.05→	<b>4076-OX</b>	(25), special equipment  <b>4080-AR</b> <b>532-AR</b>	<b>4940-UX</b> <b>627-FX</b>	
<b>2636 B</b> 260-315 kW (354-428 PS) OM 457.937	10.04→	<b>4076-OX</b>	(25), special equipment  <b>4080-AR</b> <b>532-AR</b>	(Parker Racor, Bio Diesel)  <b>4645-FS</b>  <b>627-FX</b>  <b>982-FS</b>	
<b>2636 B</b> 260-315 kW (354-428 PS) OM 457.948	10.04→	<b>4076-OX</b>	(25), special equipment  <b>4080-AR</b> <b>532-AR</b>	(Parker Racor, Bio Diesel)  <b>4645-FS</b>  <b>4940-UX</b>  <b>627-FX</b>  <b>982-FS</b>	
<b>2640 B</b> 260-315 kW (354-428 PS) OM 457.956	10.04→	<b>4076-OX</b>	(25), special equipment  <b>4080-AR</b> <b>532-AR</b>	(Parker Racor, Bio Diesel)  <b>4645-FS</b>  <b>627-FX</b>  <b>982-FS</b>	
<b>2640 B</b> 260-315 kW (354-428 PS) OM 457.957, 457.980, 457.981	10.04→	<b>4076-OX</b>	(25), special equipment  <b>4080-AR</b> <b>532-AR</b>	(Parker Racor, Bio Diesel)  <b>4645-FS</b>  <b>4940-UX</b>  <b>627-FX</b>  <b>982-FS</b>	
<b>2643 B</b> 260-315 kW (354-428 PS) OM 457.956	10.04→	<b>4076-OX</b>	(25), special equipment  <b>4080-AR</b> <b>532-AR</b>	(Parker Racor, Bio Diesel)  <b>4645-FS</b>  <b>627-FX</b>  <b>982-FS</b>	
<b>2643 B</b> 260-315 kW (354-428 PS) OM 457.957, 457.980, 457.981	10.04→	<b>4076-OX</b>	(25), special equipment  <b>4080-AR</b> <b>532-AR</b>	(Parker Racor, Bio Diesel)  <b>4645-FS</b>  <b>4940-UX</b>  <b>627-FX</b>  <b>982-FS</b>	
<b>2831 B</b> 225 kW (306 PS) OM 926.926, 926.930, 926.932	01.12→		<b>4080-AR</b>	<b>4940-UX</b>	
<b>3028 B</b> 205 kW (279 PS) OM 906.921	01.11→		<b>4064-AR</b>	<b>4940-UX</b>	
<b>3131 B</b> 225-228 kW (306-310 PS) OM 926.999	01.11→	<b>055-OS</b>	<b>4080-AR</b>		

**M**





  					
<b>AXOR 2</b>					
<b>3236 B</b> 260-315 kW (354-428 PS) OM 457.956	10.04→	<b>4076-OX</b>	(25), special equipment	<b>4080-AR</b>  <b>532-AR</b>	(Parker Racor, Bio Diesel) <b>4645-FS</b>  <b>627-FX</b>  <b>982-FS</b>
<b>3236 B</b> 260-315 kW (354-428 PS) OM 457.957, 457.980, 457.981	10.04→	<b>4076-OX</b>	(25), special equipment	<b>4080-AR</b>  <b>532-AR</b>	(Parker Racor, Bio Diesel) <b>4645-FS</b>  <b>4940-UX</b>  <b>627-FX</b>  <b>982-FS</b>
<b>3240 B</b> 260-315 kW (354-428 PS) OM 457.956	10.04→	<b>4076-OX</b>	(25), special equipment	<b>4080-AR</b>  <b>532-AR</b>	(Parker Racor, Bio Diesel) <b>4645-FS</b>  <b>627-FX</b>  <b>982-FS</b>
<b>3240 B</b> 260-315 kW (354-428 PS) OM 457.957, 457.980, 457.981	10.04→	<b>4076-OX</b>	(25), special equipment	<b>4080-AR</b>  <b>532-AR</b>	(Parker Racor, Bio Diesel) <b>4645-FS</b>  <b>4940-UX</b>  <b>627-FX</b>  <b>982-FS</b>
<b>3243 B</b> 260-315 kW (354-428 PS) OM 457.956	10.04→	<b>4076-OX</b>	(25), special equipment	<b>4080-AR</b>  <b>532-AR</b>	(Parker Racor, Bio Diesel) <b>4645-FS</b>  <b>627-FX</b>  <b>982-FS</b>
<b>3243 B</b> 260-315 kW (354-428 PS) OM 457.957, 457.980, 457.981	10.04→	<b>4076-OX</b>	(25), special equipment	<b>4080-AR</b>  <b>532-AR</b>	(Parker Racor, Bio Diesel) <b>4645-FS</b>  <b>4940-UX</b>  <b>627-FX</b>  <b>982-FS</b>
<b>3335 B</b> 260-315 kW (354-428 PS) OM 457.956, 457.957	10.04→ 10.05	<b>4076-OX</b>	(25), special equipment	<b>4080-AR</b>  <b>532-AR</b>	(Parker Racor, Bio Diesel) <b>4645-FS</b>  <b>627-FX</b>  <b>982-FS</b>
<b>3340 B</b> 260-315 kW (354-428 PS) OM 457.956, 457.957	10.04→ 10.05	<b>4076-OX</b>	(25), special equipment	<b>4080-AR</b>  <b>532-AR</b>	(Parker Racor, Bio Diesel) <b>4645-FS</b>  <b>627-FX</b>  <b>982-FS</b>
<b>3343 B</b> 260-315 kW (354-428 PS) OM 457.956, 457.957	10.04→	<b>4076-OX</b>	(25), special equipment	<b>4080-AR</b>  <b>532-AR</b>	(Parker Racor, Bio Diesel) <b>4645-FS</b>  <b>627-FX</b>  <b>982-FS</b>
<b>4135 B</b> 260-315 kW (354-428 PS) OM 457.956, 457.957	10.05→	<b>4076-OX</b>	(25), special equipment	<b>4080-AR</b>  <b>532-AR</b>	(Parker Racor, Bio Diesel) <b>4645-FS</b>  <b>627-FX</b>  <b>982-FS</b>

**M**





  					
<b>AXOR 2</b>					
<b>4140 B</b> 260-315 kW (354-428 PS) OM 457.956	01.11→	<b>4076-OX</b>	(25), special equipment	<b>4064-AR</b>  <b>4080-AR</b> <b>532-AR</b>	with coalescing filter  <b>627-FX</b>  <b>4078-AD</b> <b>4214-AC</b>
<b>4140 B</b> 260-315 kW (354-428 PS) OM 457.957	01.11→	<b>4076-OX</b>	(25), special equipment	<b>4064-AR</b>  <b>4080-AR</b> <b>532-AR</b>	with coalescing filter  <b>4940-UX</b> <b>627-FX</b>  <b>4078-AD</b> <b>4214-AC</b>
<b>4143 B</b> 260-315 kW (354-428 PS) OM 457.956	01.11→	<b>4076-OX</b>	(25), special equipment	(Parker Racor, Bio Diesel)  <b>4080-AR</b> <b>532-AR</b>	<b>4645-FS</b> <b>627-FX</b> <b>982-FS</b>
<b>4143 B</b> 260-315 kW (354-428 PS) OM 457.957	01.11→	<b>4076-OX</b>	(25), special equipment	(Parker Racor, Bio Diesel)  <b>4080-AR</b> <b>532-AR</b>	<b>4645-FS</b> <b>4940-UX</b> <b>627-FX</b> <b>982-FS</b>
<b>CAPACITY</b>					
<b>CapaCity</b> 220-260 kW (299-354 PS) OM 457.950	04.07→				<b>4940-UX</b> <b>982-FS</b>  <b>4463-AC</b>
<b>CapaCity</b> 220-260 kW (299-354 PS) OM 457.959, 457.973	04.07→				<b>982-FS</b>  <b>4463-AC</b>
<b>CITARO (628)</b>					
<b>12M</b> 175-260 kW (238-354 PS) OM 936.910, 936.912, 936.915, 936.916, 936.919, 936.972, 936.973, 936.980	05.12→				(LH), ZF Servocom RAS-EC  <b>4597-OH</b>  <b>4788-AC</b>
<b>15M</b>	05.12→				<b>4788-AC</b>
<b>18M</b> 240-375 kW (326-510 PS) OM 470.LA, 470.903, 470.904, 470.906, 470.907, 470.908	05.12→				(LH), ZF Servocom RAS-EC  <b>4597-OH</b>  <b>4788-AC</b>
<b>CITARO (O 530)</b>					
<b>Citro G</b> 205 kW (279 PS) OM 906.930, 906.960, 906.961, 909.901, 909.921	01.99→	<b>534-OX</b>			<b>627-FX</b> <b>982-FS</b>
<b>Citro G, Citro GN3, Citro LÜ</b> 185-260 kW (252-354 PS) OM 457.943, 457.950, 457.959, 457.973	01.98→	<b>4076-OX</b> <b>534-OX</b>			<b>627-FX</b> <b>982-FS</b>
<b>Citro G, Citro LÜ</b> 220-260 kW (299-354 PS) OM 457.950, 457.959, 457.973	01.98→				<b>982-FS</b>
<b>Citro GNG</b> 240 kW (326 PS) M 476.930	04.00→	<b>534-OX</b>		Parker-Racor System  <b>064-AR</b>	(LH)  <b>4320-FS</b> <b>627-FX</b> <b>982-FS</b>  <b>044-OH</b> <b>305-AD</b> <b>4217-AC</b> <b>4463-AC</b>

					
<b>CITARO (O 530)</b>					
<b>Citaro N</b> 170 kW (231 PS) OM 906.931, 909.900, 909.911	01.98→	<b>534-OX</b>	<b>064-AR</b>	Parker-Racor System <b>4320-FS</b> <b>627-FX</b> <b>982-FS</b>	(LH) <b>044-OH</b> <b>305-AD</b> <b>4217-AC</b> 09.06→ <b>4463-AC</b>
<b>Citaro N</b> 185-260 kW (252-354 PS) OM 457.942	01.98→	<b>4076-OX</b> <b>534-OX</b>	<b>064-AR</b>	<b>627-FX</b> <b>982-FS</b>	
<b>Citaro N</b> 205 kW (279 PS) OM 906.930, 906.960, 906.961, 909.901, 909.921	01.98→	<b>534-OX</b>	<b>064-AR</b>	<b>627-FX</b> <b>982-FS</b>	
<b>Citaro N</b> 205 kW (279 PS) OM 906.930, 906.960, 909.901, 909.921	01.99→	<b>534-OX</b>	<b>064-AR</b>	Parker-Racor System <b>4320-FS</b> <b>627-FX</b> <b>982-FS</b>	(LH) <b>044-OH</b> <b>305-AD</b> <b>4217-AC</b> <b>4463-AC</b>
<b>Citaro N</b> 180 kW (245 PS) OM 906.962, 906.963	04.99→	<b>534-OX</b>		<b>627-FX</b> <b>982-FS</b>	<b>4242-AC</b>
<b>Citaro N, Citaro MUE</b> 185-260 kW (252-354 PS) OM 457.934, 457.942, 457.949, 457.950, 457.959, 457.973	01.98→	<b>4076-OX</b> <b>534-OX</b>	<b>064-AR</b>	<b>627-FX</b> <b>982-FS</b>	
<b>Citaro N, Citaro MUE</b> 185-315 kW (252-428 PS) OM 457.942, 457.950, 457.951, 457.957, 457.959, 457.973	01.98→	<b>4076-OX</b> <b>534-OX</b>	<b>064-AR</b>	<b>627-FX</b> <b>982-FS</b>	
<b>Citaro NG</b> 185-240 kW (252-326 PS) M 476.930, M 476.933, M 476.934	04.00→	<b>534-OX</b>	<b>064-AR</b>	Parker-Racor System <b>4320-FS</b> <b>627-FX</b> <b>982-FS</b>	(LH) <b>044-OH</b> <b>305-AD</b> <b>4217-AC</b> <b>4463-AC</b>
<b>Citaro NG</b> 185-240 kW (252-326 PS) M 476.932, M 476.933, M 476.934	06.00→	<b>534-OX</b>	<b>064-AR</b>	Parker-Racor System <b>4320-FS</b> <b>627-FX</b> <b>982-FS</b>	(LH) <b>044-OH</b> <b>305-AD</b> <b>4217-AC</b> <b>4463-AC</b>
<b>Citaro Ü</b>	05.12→			<b>4627-FC</b>	<b>4788-AC</b>
<b>Citaro Ü</b>	05.12→			<b>4627-FC</b>	<b>4788-AC</b>
<b>Citaro, Citaro MUE</b> 210 kW (286 PS) OM 902.926, 902.934	01.98→	<b>534-OX</b>		<b>627-FX</b> <b>982-FS</b>	
<b>CITO (O 520)</b>					
<b>130 kW</b> 130 kW (177 PS) OM 904.942	06.99→	<b>629-OX</b>	<b>4157-AR</b>	<b>982-FS</b>	(LH) <b>044-OH</b> <b>305-AD</b>
<b>CONECTO (O 345)</b>					
<b>CONECTO 12M</b> 205-210 kW (279-286 PS) OM 902.925, 906.961	11.01→	<b>534-OX</b>		<b>627-FX</b> <b>982-FS</b>	(LH), ZF Servocom RAS-EC <b>4597-OH</b>
<b>CONECTO 12M</b> 260 kW (354 PS) OM 457.951	11.01→			<b>4940-UX</b> <b>982-FS</b>	
<b>CONECTO 12M</b> 220-260 kW (299-354 PS) OM 457.967	11.01→			<b>4940-UX</b>	





**M**

							
<b>CONECTO (O 345)</b>							
<b>CONECTO 12M</b> 210 kW (286 PS) OM 926.939	11.01→		<b>534-OX</b>			<b>627-FX</b> <b>982-FS</b>	(LH), ZF Servocom RAS-EC <b>4597-OH</b>
<b>CONECTO 12M</b> 157 kW (214 PS) OM 447.949	11.01→	(HG)	<b>4464-OC</b> <b>534-OX</b>			<b>627-FX</b> <b>982-FS</b>	with coalescing filter <b>4078-AD</b> <b>4217-AC</b>
<b>CONECTO 18M</b> 185-260 kW (252-354 PS) OM 457.943	11.01→					<b>627-FX</b> <b>982-FS</b>	(LH), ZF Servocom RAS-EC <b>4597-OH</b>
<b>CONECTO 18M</b> 185-260 kW (252-354 PS) OM 447.947, 447.948, 457.943	11.01→					<b>982-FS</b>	
<b>CONECTO 18M</b> 260 kW (354 PS) OM 457.951, 457.975	11.01→					<b>4940-UX</b> <b>627-FX</b> <b>982-FS</b>	(LH), ZF Servocom RAS-EC <b>4597-OH</b>
<b>CONECTO C, H, M, UE</b> 185-260 kW (252-354 PS) OM 457.942	11.01→	(HG)	<b>4464-OC</b> <b>534-OX</b>			<b>627-FX</b> <b>982-FS</b>	with coalescing filter <b>4078-AD</b> <b>4217-AC</b>
<b>CONECTO C, H, M, UE</b> 100 kW (136 PS) OM 904.960	11.01→	(HG)	<b>4464-OC</b>			<b>982-FS</b>	with coalescing filter <b>4078-AD</b> <b>4217-AC</b>
<b>CONECTO C, H, M, UE</b> 185-260 kW (252-354 PS) OM 457.942	11.01→		<b>534-OX</b>			<b>627-FX</b> <b>982-FS</b>	
<b>CONECTO C, H, M, UE</b> 185-260 kW (252-354 PS) OM 457.942	11.01→		<b>534-OX</b>			<b>627-FX</b> <b>982-FS</b>	
<b>CONECTO C, H, M, UE</b> 185-260 kW (252-354 PS) OM 457.942	11.01→		<b>534-OX</b>			<b>627-FX</b> <b>982-FS</b>	
<b>CONECTO C, H, M, UE</b> 185-260 kW (252-354 PS) OM 457.942	11.01→		<b>534-OX</b>			<b>627-FX</b> <b>982-FS</b>	
<b>CONECTO C, H, M, UE</b> 185-260 kW (252-354 PS) OM 457.942	11.01→		<b>534-OX</b>			<b>627-FX</b> <b>982-FS</b>	
<b>CONECTO C, H, M, UE</b> 157 kW (214 PS) OM 447.949	11.01→	(HG)	<b>4464-OC</b> <b>534-OX</b>			<b>627-FX</b> <b>982-FS</b>	with coalescing filter <b>4078-AD</b> <b>4217-AC</b>
<b>CONECTO C, H, UE</b> 205 kW (279 PS) OM 906.960	11.01→	(HG)	<b>4464-OC</b> <b>534-OX</b>			<b>627-FX</b> <b>982-FS</b>	with coalescing filter <b>4078-AD</b> <b>4217-AC</b>
<b>ECONIC</b>							
<b>1828 LS</b> 205 kW (279 PS) M 902.903	10.04→					<b>4940-UX</b>	
<b>1833 LS</b> 240 kW (326 PS) OM 926.934	10.07→					<b>4940-UX</b>	
<b>1823 L, 1823 LL</b> 170 kW (231 PS) OM 906.924, 906.940, 906.951	03.98→		<b>534-OX</b>	(12) (12)	<b>601-AR</b> <b>616-AR</b>	<b>468-FX</b> <b>982-FS</b> (Parker Racor)	<b>305-AD</b> <b>4214-AC</b>



						
<b>ECONIC</b>						
<b>1828 L, 1828 LL</b> 205 kW (279 PS) OM 906.941, 906.952	03.98→ 09.06	<b>534-OX</b>	(12) (12)	<b>601-AR</b> <b>616-AR</b>	<b>468-FX</b> <b>982-FS</b> (Parker Racor)	<b>305-AD</b> <b>4214-AC</b>
<b>1828 L, 1828 LL</b> 205 kW (279 PS) M 902.900, M 902.903	10.06→	<b>534-OX</b>		<b>601-AR</b> <b>616-AR</b>	<b>468-FX</b> <b>4940-UX</b> <b>982-FS</b>	<b>305-AD</b> <b>4214-AC</b>
<b>1833 L, 1833 LL</b> 240 kW (326 PS) OM 926.924, 926.934	10.06→				<b>4940-UX</b>	
<b>2628 LL</b> 205 kW (279 PS) OM 906.941, 906.952	01.98→	<b>534-OX</b>		<b>601-AR</b> <b>616-AR</b>	<b>468-FX</b> <b>982-FS</b>	<b>305-AD</b> <b>4214-AC</b>
<b>2628 LL</b> 205 kW (279 PS) OM 906.941, 906.952	03.98→ 09.06	<b>534-OX</b>	(12) (12)	<b>601-AR</b> <b>616-AR</b>	<b>468-FX</b> <b>982-FS</b> (Parker Racor)	<b>305-AD</b> <b>4214-AC</b>
<b>2629 L, 2629 LL</b> 210 kW (286 PS) OM 902.927	10.01→				<b>4940-UX</b>	
<b>2633 L, 2633 LL</b> 240 kW (326 PS) OM 926.924, 926.934	10.07→				<b>4940-UX</b> <b>982-FS</b>	
<b>3233 L, 3233 LL</b> 240 kW (326 PS) OM 926.934	10.07→				<b>4940-UX</b>	
<b>HPN (LongNose)</b>						
<b>2423 K</b> 170 kW (231 PS) OM 906.982	05.99→ 01.06				<b>982-FS</b>	
<b>L 1620</b>	01.06→ 11.11				<b>4601-FS</b>	
<b>L 1623</b> 170 kW (231 PS) OM 906.982	01.06→ 11.11				<b>982-FS</b>	
<b>L 2635</b> 260 kW (354 PS) OM 457.933	09.92→ 09.02				<b>982-FS</b>	
<b>LK 2635</b> 260 kW (354 PS) OM 457.933	01.96→				<b>982-FS</b>	
<b>LS 1935</b> 257-264 kW (350-359 PS) OM 476.973, 476.979, 476.980, 476.983	05.90→ 05.00	<b>024-OC</b>				
<b>LS 1938</b> 280 kW (381 PS) OM 457.920, 457.923, 457.931	10.98→ 12.05				<b>627-FX</b>	
<b>LS 2635</b> 260 kW (354 PS) OM 457.933	09.92→ 09.02				<b>982-FS</b>	
<b>INTEGRO (633)</b>						
<b>Integro</b>	04.13→				(LH), ZF Servocom RAS-EC	<b>4597-OH</b>
<b>L</b>	04.13→				(LH), ZF Servocom RAS-EC	<b>4597-OH</b>
<b>INTEGRO (O 550)</b>						
<b>Integro</b> 220-300 kW (299-408 PS) OM 457.952, 457.965, 457.974	08.98→				<b>627-FX</b>	<b>4463-AC</b>
<b>Integro</b> 210 kW (286 PS) OM 926.939	08.98→					<b>4463-AC</b>
<b>Integro L</b> 220-300 kW (299-408 PS) OM 457.952, 457.965	01.06→	<b>4076-OX</b> <b>534-OX</b>			<b>627-FX</b> <b>982-FS</b>	
<b>Integro L</b> 220-300 kW (299-408 PS) OM 457.952	01.06→	<b>4076-OX</b> <b>534-OX</b>			<b>627-FX</b> <b>982-FS</b>	
<b>Integro L</b> 220-300 kW (299-408 PS) OM 457.952	01.06→	<b>4076-OX</b> <b>534-OX</b>			<b>627-FX</b> <b>982-FS</b>	

**M**

					
<b>INTEGRO (O 550)</b>					
<b>Integro L</b> 210 kW (286 PS) OM 926.939	01.06→				<b>627-FX</b>
<b>Integro, Integro M</b> 220-300 kW (299-408 PS) OM 457.952, 457.965	01.06→	<b>4076-OX</b> <b>534-OX</b>			<b>627-FX</b> <b>982-FS</b>
<b>Integro, Integro M</b> 220-300 kW (299-408 PS) OM 457.952, 457.964	01.06→	<b>4076-OX</b> <b>534-OX</b>			<b>627-FX</b> <b>982-FS</b>
<b>Integro, Integro M</b> 210 kW (286 PS) OM 926.939	01.06→				<b>627-FX</b>
<b>INTOURO</b>					
<b>Intouro</b> 220-260 kW (299-354 PS) OM 936.915, 936.919, 936.923	11.13→				(LH), ZF Servocom RAS-EC <b>4597-OH</b>
<b>Intouro, Intouro E, Intouro M, Intouro ME</b> 220-300 kW (299-408 PS) OM 457.965	01.05→	<b>534-OX</b>			<b>627-FX</b> <b>4463-AC</b>
<b>Intouro, Intouro E, Intouro M, Intouro ME</b> 220-300 kW (299-408 PS) OM 457.965	01.05→	<b>534-OX</b>			<b>627-FX</b> <b>4463-AC</b>
<b>Intouro, Intouro E, Intouro M, Intouro ME</b> 220-300 kW (299-408 PS) OM 457.965	01.05→	<b>534-OX</b>			<b>627-FX</b> <b>4463-AC</b>
<b>Intouro, Intouro E, Intouro M, Intouro ME</b> 210 kW (286 PS) OM 926.939	01.05→	<b>534-OX</b>			<b>627-FX</b> <b>4463-AC</b>
<b>INTOURO (633)</b>					
<b>L</b>	09.13→				(LH), ZF Servocom RAS-EC <b>4597-OH</b>
<b>M</b>	09.13→				(LH), ZF Servocom RAS-EC <b>4597-OH</b>
<b>LK/LN2</b>					
<b>1114 A</b> 97-102 kW (132-139 PS) OM 356.916, 366.931, 366.935	02.87→ 12.98	<b>042-OC</b> <b>043-OC</b>		<b>028-FC</b>	(LH) <b>044-OH</b> <b>305-AD</b>
<b>1114 AK</b> 95-102 kW (129-139 PS) OM 356.903, 366.918, 366.931	02.87→ 12.98	<b>042-OC</b> <b>043-OC</b>		<b>028-FC</b>	(LH) <b>044-OH</b> <b>305-AD</b>
<b>1114 K</b> 95-102 kW (129-139 PS) OM 356.904, 366.907, 366.914	03.84→ 12.98	<b>042-OC</b> <b>043-OC</b>		<b>028-FC</b>	(LH) <b>044-OH</b> <b>305-AD</b>
<b>1114 S</b> 95-102 kW (129-139 PS) OM 356.904, 366.907, 366.914	03.84→ 12.98	<b>042-OC</b> <b>043-OC</b>		<b>028-FC</b>	(LH) <b>044-OH</b> <b>305-AD</b>
<b>1114, 1114 L</b> 100-102 kW (136-139 PS) OM 366.907, 366.914	03.84→ 02.93	→06.86 07.86→ <b>042-OC</b>		<b>028-FC</b>	<b>305-AD</b>
<b>1114, 1114 L</b> 100-102 kW (136-139 PS) OM 366.930	07.86→ 02.93	<b>042-OC</b>		<b>028-FC</b>	<b>305-AD</b>
<b>1114, 1114 L</b> 95 kW (129 PS) OM 356.904	02.92→ 12.98	→mot. 286114 <b>042-OC</b>		<b>028-FC</b>	(LH) <b>044-OH</b> <b>305-AD</b>
<b>1117 A</b> 116-129 kW (158-175 PS) OM 356.947, 356.959, 357.906, 366.966, 366.975, 366.976	06.87→ 12.98	<b>022-OC</b> <b>042-OC</b> <b>043-OC</b> <b>629-OX</b>	<b>025-AR</b> <b>036-AR</b>	<b>028-FC</b>	(LH) <b>044-OH</b> <b>305-AD</b>

LK/LN2									
<b>1117 AK</b> 125 kW (170 PS) OM 357.902, 357.906, 357.907	03.94→ 12.98		022-OC 042-OC 043-OC 629-OX		025-AR 036-AR		028-FC	(LH)	044-OH 305-AD
<b>1117 K</b> 116-129 kW (158-175 PS) OM 357.901, 366.941, 366.953, 366.962	04.84→ 12.98		022-OC 042-OC 043-OC 629-OX		025-AR 036-AR		028-FC	(LH)	044-OH 305-AD
<b>1117 K</b> 125-130 kW (170-177 PS) OM 904.907	03.96→ 12.98		022-OC 042-OC 043-OC 629-OX		025-AR 036-AR		028-FC	(LH)	044-OH 305-AD
<b>1117 LO</b> 125-130 kW (170-177 PS) OM 904.907	03.96→ 12.98		022-OC 042-OC 043-OC 629-OX		025-AR 036-AR		028-FC	(LH)	044-OH 305-AD
<b>1117 O,1117 LO</b> 116-129 kW (158-175 PS) OM 356.949, 357.919, 366.971	03.84→ 12.98		022-OC 042-OC 043-OC 629-OX		025-AR 036-AR		028-FC	(LH)	044-OH 305-AD
<b>1117 S</b> 125-130 kW (170-177 PS) OM 904.907	03.96→ 12.98		022-OC 042-OC 043-OC 629-OX		025-AR 036-AR		028-FC	(LH)	044-OH 305-AD
<b>1117 S,1117 LS</b> 116-129 kW (158-175 PS) OM 357.901, 357.918, 366.941, 366.953, 366.962	04.84→ 12.98		022-OC 042-OC 043-OC 629-OX		025-AR 036-AR		028-FC	(LH)	044-OH 305-AD
<b>1117,1117 L</b> 125 kW (168-170 PS) OM 344.950 (USA), 357.901	01.84→ 12.98	mot. 923827→	043-OC		036-AR			(LH)	044-OH 305-AD
<b>1117,1117 L</b> 125-129 kW (170-175 PS) OM 366.953, 366.962, 366.970	04.84→ 02.93	(12), →mot. 286114 →mot. 923826 mot. 923827→	042-OC 022-OC 043-OC	(12)	025-AR 036-AR		028-FC	(LH)	044-OH 305-AD
<b>1117,1117 L</b> 116 kW (158 PS) OM 366.941	02.92→ 12.98	(12), →mot. 286114 (12), →mot. 286114	042-OC 043-OC	(12)	025-AR 036-AR		028-FC	(LH)	044-OH 305-AD
<b>1117,1117 L</b> 125 kW (170 PS) OM 357.918	03.94→ 12.98				036-AR		028-FC	(LH)	044-OH 305-AD
<b>1117,1117 L</b> 125-130 kW (170-177 PS) OM 904.907	03.96→ 12.98		022-OC 042-OC 043-OC 629-OX		025-AR 036-AR		028-FC	(LH)	044-OH 305-AD
<b>1120 O,1120 LO</b> 150-155 kW (204-211 PS) OM 356.993, 357.929, 366.993	02.92→ 12.98		022-OC 043-OC		025-AR 036-AR		028-FC	(LH)	044-OH 305-AD
<b>1120 S,1120 LS</b> 148-155 kW (201-211 PS) OM 356.986, 357.920, 357.927, 357.932, 366.988	10.84→ 12.98		022-OC 043-OC		025-AR 036-AR		028-FC	(LH)	044-OH 305-AD

**M**

LK/LN2									
<b>1120,1120 L</b> 148-150 kW (201-204 PS) OM 366.988	10.84→ 02.93	→mot. 923826 mot. 923827→	<b>022-OC</b> <b>043-OC</b>	(12)	<b>025-AR</b> <b>036-AR</b>		<b>028-FC</b>	(LH)	<b>044-OH</b> <b>305-AD</b>
<b>1120,1120 L</b> 155 kW (211 PS) OM 356.986, 357.920, 357.927, 357.932	02.92→ 12.98	→mot. 286114	<b>043-OC</b>	(12)	<b>025-AR</b> <b>036-AR</b>		<b>028-FC</b>	(LH)	<b>044-OH</b> <b>305-AD</b>
<b>1120,1120 L</b> 155 kW (211 PS) OM 356.992	12.92→ 12.98			(12)	<b>025-AR</b> <b>036-AR</b>		<b>028-FC</b>	(LH)	<b>044-OH</b> <b>305-AD</b>
<b>1214 A</b> 92-110 kW (125-150 PS) M 372.927, OM 306.900-016 (ZA), 366.913, 374.985	01.84→ 12.98		<b>024-OC</b>						
<b>1314</b> 92-102 kW (125-139 PS) OM 306.900-016 (ZA), 344.991, 344.997, 352.900-016, 356.910, 366.907, 366.914, 390.900-006 (AMS), 390.900-007	07.84→ 12.98	→mot. 286114	<b>042-OC</b>	(12)	<b>025-AR</b>		<b>028-FC</b>	(LH) 01.85→	<b>044-OH</b> <b>305-AD</b>
<b>1314 AK</b> 95-102 kW (129-139 PS) OM 356.909, 366.918, 366.937	06.87→ 12.98		<b>042-OC</b>		<b>025-AR</b>		<b>028-FC</b>	(LH)	<b>044-OH</b> <b>305-AD</b>
<b>1314 K</b> 95-102 kW (129-139 PS) OM 356.909, 366.907, 366.914	07.84→ 12.98		<b>042-OC</b>		<b>025-AR</b>		<b>028-FC</b>	(LH)	<b>044-OH</b> <b>305-AD</b>
<b>1317 AK</b> 116-129 kW (158-175 PS) OM 356.945, 357.907, 366.944, 366.966	08.84→ 12.98		<b>022-OC</b> <b>043-OC</b> <b>048-OC</b> <b>629-OX</b>		<b>036-AR</b>		<b>020-FC</b> <b>028-FC</b>	(LH) (LH)	<b>044-OH</b> <b>045-OH</b>
<b>1317 K</b> 125-129 kW (170-175 PS) OM 357.902, 357.961, 366.962	07.84→ 12.98		<b>022-OC</b> <b>043-OC</b> <b>048-OC</b> <b>629-OX</b>		<b>036-AR</b>		<b>020-FC</b> <b>028-FC</b>	(LH) (LH)	<b>044-OH</b> <b>045-OH</b>
<b>1317 K</b> 125-130 kW (170-177 PS) OM 904.907	03.96→ 12.98		<b>022-OC</b> <b>043-OC</b> <b>048-OC</b> <b>629-OX</b>		<b>036-AR</b>		<b>020-FC</b> <b>028-FC</b>	(LH) (LH)	<b>044-OH</b> <b>045-OH</b>
<b>1317 LS</b> 125-130 kW (170-177 PS) OM 904.907	03.96→ 12.98		<b>022-OC</b> <b>043-OC</b> <b>048-OC</b> <b>629-OX</b>		<b>036-AR</b>		<b>020-FC</b> <b>028-FC</b>	(LH) (LH)	<b>044-OH</b> <b>045-OH</b>
<b>1317 S,1317 LS</b> 116-129 kW (158-175 PS) OM 356.944, 357.902, 357.961, 366.946, 366.953, 366.962	01.84→ 12.98		<b>022-OC</b> <b>043-OC</b> <b>048-OC</b> <b>629-OX</b>		<b>036-AR</b>		<b>020-FC</b> <b>028-FC</b>	(LH) (LH)	<b>044-OH</b> <b>045-OH</b>
<b>1317,1317 L</b> 125-129 kW (170-175 PS) OM 366.946, 366.953, 366.962	08.84→ 02.93	→mot. 923826 mot. 923827→	<b>022-OC</b> <b>043-OC</b>		<b>036-AR</b>		<b>028-FC</b>	(LH)	<b>044-OH</b>
<b>1317,1317 L</b> 116-125 kW (158-170 PS) OM 356.944, 357.902, 357.961	12.92→ 12.98	→mot. 286114	<b>043-OC</b>		<b>036-AR</b>		<b>028-FC</b>	(LH)	<b>044-OH</b>
<b>1317,1317 L</b> 125-130 kW (170-177 PS) OM 904.907	03.96→ 12.98		<b>022-OC</b> <b>043-OC</b> <b>048-OC</b> <b>629-OX</b>		<b>036-AR</b>		<b>020-FC</b> <b>028-FC</b>	(LH) (LH)	<b>044-OH</b> <b>045-OH</b>
<b>1320 AK</b> 155 kW (211 PS) OM 356.995	12.92→ 12.98		<b>022-OC</b> <b>043-OC</b>		<b>036-AR</b>		<b>028-FC</b>	(LH)	<b>044-OH</b> <b>305-AD</b>
<b>1320 S,1320 LS</b> 148-155 kW (201-211 PS) OM 356.992, 357.921, 357.932, 366.980, 366.988, 366.992, 366.997	10.84→ 12.98		<b>022-OC</b> <b>043-OC</b>		<b>036-AR</b>		<b>028-FC</b>	(LH)	<b>044-OH</b> <b>305-AD</b>

**M**

LK/LN2									
<b>1320,1320 L</b> 157 kW (214 PS) M 376.923, M 376.924	01.84→ 12.98	(12)	<b>022-OC</b>		<b>036-AR</b>		<b>028-FC</b>	(LH)	<b>044-OH</b> <b>305-AD</b>
<b>1320,1320 L</b> 148-155 kW (201-211 PS) OM 356.992, 357.921, 357.932, 366.980, 366.988, 366.992, 366.997	10.84→ 12.98	→mot. 286114	<b>043-OC</b>		<b>036-AR</b>		<b>028-FC</b>	(LH)	<b>044-OH</b> <b>305-AD</b>
<b>1324 S,1324 LS</b> 170-177 kW (231-240 PS) OM 356.983, 357.940, 357.948, 366.999	01.91→ 12.98		<b>043-OC</b>		<b>036-AR</b>		<b>028-FC</b>	(LH)	<b>044-OH</b> <b>305-AD</b>
<b>1324,1324 L</b> 170-177 kW (231-240 PS) OM 356.983, 357.940, 357.948, 366.999	01.91→ 12.98	→mot. 286114	<b>043-OC</b>		<b>036-AR</b>		<b>028-FC</b>	(LH)	<b>044-OH</b> <b>305-AD</b>
<b>1514 K</b> 95-102 kW (129-139 PS) OM 356.908, 366.936	01.89→ 12.98		<b>042-OC</b>		<b>025-AR</b>		<b>028-FC</b>	(LH)	<b>044-OH</b> <b>305-AD</b>
<b>1514,1514 L</b> 93-102 kW (126-139 PS) OM 352.900-016, 356.908, 366.936, 390.900-006 (AMS)	01.84→ 12.98	→mot. 286114	<b>042-OC</b>	(12)	<b>025-AR</b>		<b>028-FC</b>	(LH)	<b>044-OH</b> <b>305-AD</b>
<b>1517 K</b> 116-129 kW (158-175 PS) OM 356.946, 356.953, 357.903, 357.963, 366.945, 366.979	01.89→ 12.98		<b>042-OC</b> <b>043-OC</b> <b>629-OX</b>		<b>025-AR</b> <b>036-AR</b>		<b>028-FC</b>	(LH)	<b>044-OH</b> <b>305-AD</b>
<b>1517 K</b> 125-130 kW (170-177 PS) OM 904.907	03.96→ 12.98		<b>042-OC</b> <b>043-OC</b> <b>629-OX</b>		<b>025-AR</b> <b>036-AR</b>		<b>028-FC</b>	(LH)	<b>044-OH</b> <b>305-AD</b>
<b>1517,1517 L</b> 125-129 kW (170-175 PS) OM 366.945, 366.979	10.88→ 02.93	(12), →mot. 286114 (12), →mot. 286114	<b>042-OC</b> <b>043-OC</b>	(12)	<b>025-AR</b> <b>036-AR</b>		<b>028-FC</b>	(LH)	<b>044-OH</b> <b>305-AD</b>
<b>1517,1517 L</b> 116 kW (158 PS) OM 356.946, 356.953	12.92→ 12.98	(12), →mot. 286114 (12), →mot. 286114	<b>042-OC</b> <b>043-OC</b>	(12)	<b>036-AR</b>		<b>028-FC</b>	(LH)	<b>044-OH</b> <b>305-AD</b>
<b>1517,1517 L</b> 125 kW (170 PS) OM 357.903, 357.962, 357.963	03.94→ 12.98			(12)	<b>036-AR</b>		<b>028-FC</b>	(LH)	<b>044-OH</b> <b>305-AD</b>
<b>1517,1517 L</b> 125-130 kW (170-177 PS) OM 904.907	03.96→ 12.98		<b>042-OC</b> <b>043-OC</b> <b>629-OX</b>		<b>025-AR</b> <b>036-AR</b>		<b>028-FC</b>	(LH)	<b>044-OH</b> <b>305-AD</b>
<b>1520,1520 L</b> 150-155 kW (204-211 PS) OM 366.995	01.89→ 12.92	→mot. 923826 mot. 923827→	<b>022-OC</b> <b>043-OC</b>	(12)	<b>025-AR</b> <b>036-AR</b>		<b>028-FC</b>	(LH)	<b>044-OH</b> <b>305-AD</b>
<b>1520,1520 L</b> 155 kW (211 PS) OM 356.990	12.92→ 12.98	→mot. 286114	<b>043-OC</b>	(12)	<b>025-AR</b> <b>036-AR</b>		<b>028-FC</b>	(LH)	<b>044-OH</b> <b>305-AD</b>
<b>1520,1520 L</b> 155 kW (211 PS) OM 357.922, 357.930	03.94→ 12.98			(21)	<b>036-AR</b> <b>459-AR</b>		<b>028-FC</b>	(LH)	<b>044-OH</b> <b>305-AD</b>
<b>1524,1524 L</b> 170 kW (231 PS) OM 366.999	02.91→ 12.98	→mot. 286114	<b>043-OC</b>	(12)	<b>025-AR</b> <b>036-AR</b>		<b>028-FC</b>	(LH)	<b>044-OH</b> <b>305-AD</b>
<b>1524,1524 L</b> 177 kW (240 PS) OM 357.941, 357.947	03.94→ 12.98			(21)	<b>036-AR</b> <b>459-AR</b>		<b>028-FC</b>	(LH)	<b>044-OH</b> <b>305-AD</b>
<b>1720</b> 150-155 kW (204-211 PS) OM 357.922, 366.995	01.84→ 12.98		<b>022-OC</b> <b>043-OC</b>		<b>025-AR</b> <b>036-AR</b>		<b>028-FC</b>	(LH)	<b>044-OH</b> <b>305-AD</b>
<b>1723, 1724</b> 170-175 kW (231-238 PS) OM 366.999, 466.900-005 (AFS)	01.84→ 12.98						<b>028-FC</b>		
<b>2020 L</b> 148-155 kW (201-211 PS) OM 366.988, 366.992, 366.995, 366.997	02.84→ 12.98						<b>028-FC</b>		

**M**

LK/LN2									
<b>817 K</b> 116-129 kW (158-175 PS) OM 357.900, 366.943, 366.967	01.86→ 12.98		<b>022-OC</b> <b>042-OC</b> <b>043-OC</b> <b>629-OX</b>		<b>025-AR</b> <b>036-AR</b>		<b>028-FC</b>	(LH)	<b>044-OH</b> <b>305-AD</b>
<b>817 K</b> 125-130 kW (170-177 PS) OM 904.907	03.96→ 12.98		<b>022-OC</b> <b>042-OC</b> <b>043-OC</b> <b>629-OX</b>		<b>025-AR</b> <b>036-AR</b>		<b>028-FC</b>	(LH)	<b>044-OH</b> <b>305-AD</b>
<b>817 LO</b> 125-130 kW (170-177 PS) OM 904.907	03.96→ 12.98		<b>022-OC</b> <b>042-OC</b> <b>043-OC</b> <b>629-OX</b>		<b>025-AR</b> <b>036-AR</b>		<b>028-FC</b>	(LH)	<b>044-OH</b> <b>305-AD</b>
<b>817 O, 817 LO</b> 116-129 kW (158-175 PS) OM 356.948, 357.917, 366.969	06.86→ 12.98		<b>022-OC</b> <b>042-OC</b> <b>043-OC</b> <b>629-OX</b>		<b>025-AR</b> <b>036-AR</b>		<b>028-FC</b>	(LH)	<b>044-OH</b> <b>305-AD</b>
<b>817 S, 817 LS</b> 116-129 kW (158-175 PS) OM 357.900, 366.942, 366.943, 366.967, 366.968	01.86→ 12.98		<b>022-OC</b> <b>042-OC</b> <b>043-OC</b> <b>629-OX</b>		<b>025-AR</b> <b>036-AR</b>		<b>028-FC</b>	(LH)	<b>044-OH</b> <b>305-AD</b>
<b>817 S, 817 LS</b> 125-130 kW (170-177 PS) OM 904.907	03.96→ 12.98		<b>022-OC</b> <b>042-OC</b> <b>043-OC</b> <b>629-OX</b>		<b>025-AR</b> <b>036-AR</b>		<b>028-FC</b>	(LH)	<b>044-OH</b> <b>305-AD</b>
<b>817, 817 L</b> 157 kW (214 PS) M 376.923, M 376.924	01.84→ 12.98				<b>036-AR</b>			(LH)	<b>044-OH</b> <b>305-AD</b>
<b>817, 817 L</b> 125-129 kW (170-175 PS) OM 366.967, 366.968	01.86→ 02.93	→mot. 923826 mot. 923827→ (12), 01.92→	<b>022-OC</b> <b>043-OC</b> <b>042-OC</b>	(12)	<b>025-AR</b> <b>036-AR</b>		<b>028-FC</b>	(LH)	<b>044-OH</b> <b>305-AD</b>
<b>817, 817 L</b> 116-121 kW (158-165 PS) OM 366.942, 366.943	02.92→ 12.98	(12), →mot. 286114 (12), →mot. 286114	<b>043-OC</b> <b>042-OC</b>	(12)	<b>025-AR</b> <b>036-AR</b>		<b>028-FC</b>	(LH)	<b>044-OH</b> <b>305-AD</b>
<b>817, 817 L</b> 125 kW (170 PS) OM 357.900, 357.916	03.94→ 12.98			(12)	<b>025-AR</b> <b>036-AR</b>		<b>028-FC</b>	(LH)	<b>044-OH</b> <b>305-AD</b>
<b>817, 817 L</b> 125-130 kW (170-177 PS) OM 904.907	03.96→ 12.98		<b>022-OC</b> <b>042-OC</b> <b>043-OC</b> <b>629-OX</b>		<b>025-AR</b> <b>036-AR</b>		<b>028-FC</b>	(LH)	<b>044-OH</b> <b>305-AD</b>
<b>914</b> 95-100 kW (129-136 PS) OM 356.901, 366.905, 366.907	03.84→ 12.98	→mot. 286114	<b>042-OC</b>				<b>028-FC</b>	(LH)	<b>044-OH</b> <b>305-AD</b>
<b>914</b> 100-104 kW (136-140 PS) OM 374.980, 374.981, 374.982, 374.984	03.84→ 12.98								<b>305-AD</b>
<b>914</b> 100-102 kW (136-139 PS) OM 366.930	07.86→ 02.93	→09.88 10.88→	<b>043-OC</b> <b>042-OC</b>				<b>028-FC</b>	(LH)	<b>044-OH</b> <b>305-AD</b>
<b>914 AK</b> 95-102 kW (129-139 PS) OM 356.903, 366.918	02.87→ 12.98		<b>042-OC</b> <b>043-OC</b>				<b>028-FC</b>	(LH)	<b>044-OH</b> <b>305-AD</b>
<b>914 K</b> 95-100 kW (129-136 PS) OM 356.901, 366.905, 366.907	03.84→ 12.98		<b>042-OC</b> <b>043-OC</b>				<b>028-FC</b>	(LH)	<b>044-OH</b> <b>305-AD</b>





**M**







LK/LN2									
<b>917</b> 125 kW (170 PS) OM 357.900	03.94→ 12.98	(12), →mot. 286114  (12), →mot. 286114	<b>042-OC</b>  <b>043-OC</b>	(12)	<b>025-AR</b>  <b>036-AR</b>		<b>028-FC</b>	(LH)	<b>044-OH</b>  <b>305-AD</b>
<b>917</b> 125-130 kW (170-177 PS) OM 904.907	03.96→ 12.98		<b>022-OC</b> <b>042-OC</b> <b>043-OC</b> <b>629-OX</b>		<b>025-AR</b> <b>036-AR</b>		<b>028-FC</b>	(LH)	<b>044-OH</b> <b>305-AD</b>
<b>917 AK</b> 125 kW (170 PS) OM 357.906	03.94→ 12.98		<b>022-OC</b> <b>042-OC</b> <b>043-OC</b> <b>629-OX</b>		<b>025-AR</b> <b>036-AR</b>		<b>028-FC</b>	(LH)	<b>044-OH</b> <b>305-AD</b>
<b>917 K</b> 125 kW (170 PS) OM 357.900	03.94→ 12.98		<b>022-OC</b> <b>042-OC</b> <b>043-OC</b> <b>629-OX</b>		<b>025-AR</b> <b>036-AR</b>		<b>028-FC</b>	(LH)	<b>044-OH</b> <b>305-AD</b>
<b>917 K</b> 125-130 kW (170-177 PS) OM 904.907	03.96→ 12.98		<b>022-OC</b> <b>042-OC</b> <b>043-OC</b> <b>629-OX</b>		<b>025-AR</b> <b>036-AR</b>		<b>028-FC</b>	(LH)	<b>044-OH</b> <b>305-AD</b>
<b>O 1114, O 1114 L</b> 95-102 kW (129-139 PS) OM 356.907, 366.933	12.85→ 12.98		<b>042-OC</b> <b>043-OC</b>				<b>028-FC</b>	(LH)	<b>044-OH</b> <b>305-AD</b>
<b>1120 AF</b> 150-155 kW (204-211 PS) OM 356.994, 356.995, 366.992, 366.994	02.87→ 12.98		<b>022-OC</b> <b>043-OC</b>		<b>025-AR</b> <b>036-AR</b>		<b>028-FC</b>	(LH)	<b>044-OH</b> <b>305-AD</b>
<b>1120 F</b> 150-155 kW (204-211 PS) OM 356.996, 366.992	02.90→ 12.98		<b>022-OC</b> <b>043-OC</b>		<b>025-AR</b> <b>036-AR</b>		<b>028-FC</b>	(LH)	<b>044-OH</b> <b>305-AD</b>
<b>1124 AF</b> 177 kW (240 PS) OM 356.983, 356.989, 356.991, 357.943, 357.944	03.92→ 12.98	→mot. 286114	<b>043-OC</b>	(12)	<b>025-AR</b> <b>036-AR</b>		<b>028-FC</b>	(LH)	<b>044-OH</b> <b>305-AD</b>
<b>1124 F</b> 155-177 kW (211-240 PS) OM 356.979, 356.983, 357.933, 357.942	03.92→ 12.98		<b>043-OC</b>		<b>025-AR</b> <b>036-AR</b>		<b>028-FC</b>	(LH)	<b>044-OH</b> <b>305-AD</b>
<b>1314 KO</b> 95-102 kW (129-139 PS) OM 356.908, 366.936	07.84→ 12.98		<b>042-OC</b>		<b>025-AR</b>		<b>028-FC</b>	(LH)	<b>044-OH</b> <b>305-AD</b>
<b>1317 KO</b> 116-125 kW (158-170 PS) OM 356.944, 357.903, 357.962	03.94→ 12.98		<b>022-OC</b> <b>043-OC</b> <b>048-OC</b> <b>629-OX</b>		<b>036-AR</b>		<b>020-FC</b> <b>028-FC</b>	(LH) (LH)	<b>044-OH</b> <b>045-OH</b>
<b>1317 KO</b> 125-130 kW (170-177 PS) OM 904.907	03.96→ 12.98		<b>022-OC</b> <b>043-OC</b> <b>048-OC</b> <b>629-OX</b>		<b>036-AR</b>		<b>020-FC</b> <b>028-FC</b>	(LH) (LH)	<b>044-OH</b> <b>045-OH</b>
<b>817 F</b> 116-129 kW (158-175 PS) OM 356.951, 357.908, 366.967, 366.973	03.84→ 12.98		<b>022-OC</b> <b>042-OC</b> <b>043-OC</b> <b>629-OX</b>		<b>025-AR</b> <b>036-AR</b>		<b>028-FC</b>	(LH)	<b>044-OH</b> <b>305-AD</b>
<b>817 F</b> 125-130 kW (170-177 PS) OM 904.907	03.96→ 12.98		<b>022-OC</b> <b>042-OC</b> <b>043-OC</b> <b>629-OX</b>		<b>025-AR</b> <b>036-AR</b>		<b>028-FC</b>	(LH)	<b>044-OH</b> <b>305-AD</b>

**M**











					
<b>LK/LN2</b>					
<b>914 KO</b> 95-100 kW (129-136 PS) OM 356.901, 356.911, 366.905, 366.940	01.87→ 12.98	<b>042-OC</b> <b>043-OC</b>			<b>028-FC</b> (LH) <b>044-OH</b> <b>305-AD</b>
<b>917 AF</b> 116-129 kW (158-175 PS) OM 356.941, 357.909, 357.910, 366.966, 366.974, 366.978	02.87→ 12.98	<b>022-OC</b> <b>042-OC</b> <b>043-OC</b> <b>629-OX</b>	<b>025-AR</b> <b>036-AR</b>		<b>028-FC</b> (LH) <b>044-OH</b> <b>305-AD</b>
<b>917 KO</b> 125 kW (170 PS) OM 357.901, 357.918	03.94→ 12.98	<b>022-OC</b> <b>042-OC</b> <b>043-OC</b> <b>629-OX</b>	<b>025-AR</b> <b>036-AR</b>		<b>028-FC</b> (LH) <b>044-OH</b> <b>305-AD</b>
<b>917 KO</b> 125-130 kW (170-177 PS) OM 904.907	03.96→ 12.98	<b>022-OC</b> <b>042-OC</b> <b>043-OC</b> <b>629-OX</b>	<b>025-AR</b> <b>036-AR</b>		<b>028-FC</b> (LH) <b>044-OH</b> <b>305-AD</b>
<b>LO</b>					
<b>LO 914</b> 130 kW (177 PS) OM 904.928	01.90→ 06.04				<b>982-FS</b>
<b>LO 915</b> 130 kW (177 PS) OM 904.928	01.90→ 06.06				<b>982-FS</b>
<b>LP</b>					
<b>LP 1013, LPL 1013</b> 96 kW (130 PS) OM 353.904, 353.965, 353.981, 353.982	11.76→ 12.84	<b>043-OC</b> <b>048-OC</b>			<b>028-FC</b> (LH) <b>044-OH</b> (LH) <b>045-OH</b>
<b>LP 1113, LPL 1113</b> 88-103 kW (120-140 PS) M 352.924, OM 344.920, 344.964 (USA), 344.991, 352.900-016, 353.904, 353.965, 353.982, 396.900-005, 396.900-012	01.80→ 12.84				<b>028-FC</b> <b>4647-FS</b>
<b>LP 808, LPL 808</b> 63 kW (85-86 PS) OM 314.910, 314.944, 314.964, 314.965	10.69→ 12.84				<b>028-FC</b>
<b>LP 809, LPL 808, LPL 809</b> 63 kW (85-86 PS) OM 314.910, 314.944, 314.964, 314.965	09.64→ 12.84				<b>028-FC</b>
<b>LP 813, LPL 813</b> 96 kW (130 PS) OM 353.904, 353.965, 353.981, 353.982	03.73→ 12.84	→12.77 01.78→	<b>048-OC</b> <b>043-OC</b>		<b>028-FC</b> (LH), (12) (LH), (12) <b>044-OH</b> <b>045-OH</b>
<b>LP 913, LPL 913</b> 96 kW (130 PS) OM 353.904, 353.965, 353.981, 353.982	12.69→ 12.84	→12.77 01.78→	<b>048-OC</b> <b>043-OC</b>		<b>028-FC</b> (LH), (12) (LH), (12) <b>044-OH</b> <b>045-OH</b>
<b>LPK 1013</b> 96 kW (130 PS) OM 353.904, 353.965, 353.981, 353.982	11.76→ 12.84		<b>043-OC</b> <b>048-OC</b>		<b>028-FC</b> (LH) (LH) <b>044-OH</b> <b>045-OH</b>
<b>LPK 808</b> 63 kW (85-86 PS) OM 314.910, 314.946, 314.964, 314.965	10.69→ 10.77				<b>028-FC</b>
<b>LPK 813</b> 96 kW (130 PS) OM 353.904, 353.965, 353.981, 353.982	03.73→ 12.84		<b>043-OC</b> <b>048-OC</b>		<b>028-FC</b> (LH) (LH) <b>044-OH</b> <b>045-OH</b>
<b>LPK 913</b> 96 kW (130 PS) OM 353.904, 353.965, 353.981, 353.982	12.69→ 12.84		<b>043-OC</b> <b>048-OC</b>		<b>028-FC</b> (LH) (LH) <b>044-OH</b> <b>045-OH</b>
<b>LPO 808, LPO 809</b> 63 kW (85-86 PS) OM 314.910, 314.944	10.69→ 10.77				<b>028-FC</b>

					
<b>LP</b>					
<b>LPO 813</b> 96 kW (130 PS) OM 353.904, 353.941, 353.965	10.69→ 12.84	<b>043-OC</b> <b>048-OC</b>			<b>028-FC</b> (LH) <b>044-OH</b> (LH) <b>045-OH</b>
<b>LPS 813, LPLS 813</b> 96 kW (130 PS) OM 353.904, 353.965, 353.981	03.73→ 12.84	<b>043-OC</b> <b>048-OC</b>			<b>028-FC</b> (LH) <b>044-OH</b> (LH) <b>045-OH</b>
<b>LPS 913</b> 96 kW (130 PS) OM 353.904, 353.965	12.69→ 12.84	<b>043-OC</b> <b>048-OC</b>			<b>028-FC</b> (LH) <b>044-OH</b> (LH) <b>045-OH</b>
<b>LPKF 808, LPKF 809</b> 63 kW (85-86 PS) OM 314.910, 314.944	10.69→ 10.77				<b>028-FC</b>
<b>MK</b>					
<b>1222</b> 160-165 kW (218-224 PS) OM 441.905, 441.913, 441.923, 441.925	07.89→ 08.94	<b>022-OC</b> <b>024-OC</b>	<b>025-AR</b> <b>065-AR</b>	<b>020-FC</b>	(LH) <b>044-OH</b> <b>305-AD</b>
<b>1222 A, 1222 LA</b> 160-165 kW (218-224 PS) OM 441.914, 441.926	09.89→ 07.94	<b>022-OC</b> <b>024-OC</b>	<b>025-AR</b> <b>065-AR</b>	<b>020-FC</b>	(LH) <b>044-OH</b> <b>305-AD</b>
<b>1222 S, 1222 LS</b> 160-165 kW (218-224 PS) OM 441.905, 441.913, 441.923, 441.925	07.89→ 08.94	<b>022-OC</b> <b>024-OC</b>	<b>025-AR</b> <b>065-AR</b>	<b>020-FC</b>	(LH) <b>044-OH</b> <b>305-AD</b>
<b>1227 A</b> 200 kW (272 PS) OM 401.973, 401.989	01.92→ 07.92	<b>094-OC</b>	<b>065-AR</b>	<b>020-FC</b>	(LH) <b>044-OH</b> <b>305-AD</b>
<b>1417</b> 116-129 kW (158-175 PS) OM 356.940, 356.943, 357.915, 366.952	07.89→ 09.96	<b>022-OC</b> <b>042-OC</b> <b>043-OC</b> <b>048-OC</b>	<b>025-AR</b> <b>036-AR</b>	<b>020-FC</b> <b>028-FC</b>	(LH) <b>044-OH</b> (LH) <b>045-OH</b>
<b>1417 A</b> 116-129 kW (158-175 PS) OM 356.943, 357.915, 366.952	09.89→ 09.96	<b>022-OC</b> <b>042-OC</b> <b>043-OC</b> <b>048-OC</b>	<b>025-AR</b> <b>036-AR</b>	<b>020-FC</b> <b>028-FC</b>	(LH) <b>044-OH</b> (LH) <b>045-OH</b>
<b>1417 AK</b> 116-129 kW (158-175 PS) OM 356.940, 356.943, 357.915, 366.952	09.89→ 09.96	<b>022-OC</b> <b>042-OC</b> <b>043-OC</b> <b>048-OC</b>	<b>025-AR</b> <b>036-AR</b>	<b>020-FC</b> <b>028-FC</b>	(LH) <b>044-OH</b> (LH) <b>045-OH</b>
<b>1417 K</b> 116-129 kW (158-175 PS) OM 356.943, 357.915, 366.952	07.89→ 09.96	<b>022-OC</b> <b>042-OC</b> <b>043-OC</b> <b>048-OC</b>	<b>025-AR</b> <b>036-AR</b>	<b>020-FC</b> <b>028-FC</b>	(LH) <b>044-OH</b> (LH) <b>045-OH</b>
<b>1420 AK</b> 155 kW (211 PS) OM 356.987	05.92→ 09.96	<b>022-OC</b> <b>043-OC</b>	<b>025-AR</b> <b>036-AR</b>	<b>028-FC</b>	(LH) <b>044-OH</b> <b>305-AD</b>
<b>1420 LS</b> 155 kW (211 PS) OM 356.984, 356.987	02.90→ 09.96	<b>022-OC</b> <b>043-OC</b>	<b>025-AR</b> <b>036-AR</b>	<b>028-FC</b>	(LH) <b>044-OH</b> <b>305-AD</b>
<b>1420, 1420 L</b> 155 kW (211 PS) OM 356.984, 356.987	02.90→ 09.96	<b>022-OC</b> <b>043-OC</b>	<b>025-AR</b> <b>036-AR</b>	<b>028-FC</b>	(LH) <b>044-OH</b> <b>305-AD</b>
<b>1422</b> 230 kW (313 PS) OM 401.979	02.93→ 08.94	<b>022-OC</b> <b>024-OC</b> <b>094-OC</b>	<b>025-AR</b> <b>065-AR</b>	<b>020-FC</b>	(LH) <b>044-OH</b> <b>305-AD</b>
<b>1422 S, 1422 LS</b> 160-165 kW (218-224 PS) OM 441.905, 441.923	06.89→ 08.94	<b>022-OC</b> <b>024-OC</b> <b>094-OC</b>	<b>025-AR</b> <b>065-AR</b>	<b>020-FC</b>	(LH) <b>044-OH</b> <b>305-AD</b>

**M**

MK									
1422,1422 L 160-165 kW (218-224 PS) OM 441.905, 441.923	06.89→ 08.94		022-OC 024-OC 094-OC		025-AR 065-AR		020-FC	(LH)	044-OH 305-AD
1424 177 kW (240 PS) OM 357.946	01.94→ 09.96		022-OC 024-OC 094-OC		065-AR		020-FC 028-FC	(LH) (LH)	044-OH 045-OH
1424 S,1424 LS 180-200 kW (245-272 PS) OM 401.973, 401.975, 401.977, 401.994	12.87→ 09.96		022-OC 024-OC 094-OC		065-AR		020-FC 028-FC	(LH) (LH)	044-OH 045-OH
1424 S,1424 LS 180-200 kW (245-272 PS) OM 445.924, 445.926, 445.938	01.95→ 09.96		022-OC 024-OC 094-OC		065-AR		020-FC 028-FC	(LH) (LH)	044-OH 045-OH
1424,1424 L 180-200 kW (245-272 PS) OM 401.973, 401.975, 401.994	12.87→ 09.96		022-OC 024-OC 094-OC		065-AR		020-FC 028-FC	(LH) (LH)	044-OH 045-OH
1424,1424 L 180-200 kW (245-272 PS) OM 445.924, 445.926, 445.938	01.95→ 09.96		022-OC 024-OC 094-OC		065-AR		020-FC 028-FC	(LH) (LH)	044-OH 045-OH
1426 S,1426 LS 195 kW (265 PS) OM 442.914, 442.932	06.89→ 09.93	→06.90 07.90→	024-OC 094-OC		065-AR		020-FC	(LH), (12)	044-OH 305-AD
1427 200 kW (272 PS) OM 401.973	02.93→ 09.96		094-OC		065-AR		020-FC	(LH)	044-OH 305-AD
1427 L 200 kW (272 PS) OM 401.973	02.90→ 09.96		094-OC		065-AR		020-FC	(LH)	044-OH 305-AD
1427 LS 200 kW (272 PS) OM 445.926	01.94→ 09.96		094-OC		065-AR		020-FC	(LH)	044-OH 305-AD
1427 S, 1427 LS 200 kW (272 PS) OM 401.973	02.93→ 09.96		094-OC		065-AR		020-FC	(LH)	044-OH 305-AD
1431 230 kW (313 PS) OM 401.979	07.88→ 08.94						4046-FX		
1431 213-218 kW (290-296 PS) OM 442.907	07.88→ 08.94						4046-FX		
1624 S 180 kW (245 PS) OM 445.924	01.94→ 09.96		022-OC 024-OC 048-OC		025-AR		020-FC 028-FC	(LH) (LH)	044-OH 045-OH
1717 AK 116-129 kW (158-175 PS) OM 356.940, 366.952	09.89→ 08.94		022-OC 043-OC		025-AR 036-AR 065-AR		028-FC	(LH)	044-OH 305-AD
1717 K 116-129 kW (158-175 PS) OM 356.940, 366.952	09.89→ 08.94		022-OC 043-OC		025-AR 036-AR 065-AR		028-FC	(LH)	044-OH 305-AD
1717,1717 L 116-129 kW (158-175 PS) OM 366.952	09.89→ 08.94	→mot. 923826 mot. 923827→	022-OC 043-OC	(12)  (12)	025-AR 036-AR 065-AR		028-FC	(LH)	044-OH 305-AD
1720 S 155 kW (211 PS) OM 356.984	02.90→ 08.94		022-OC 043-OC		025-AR 036-AR		028-FC	(LH)	044-OH 305-AD
1720,1720 L 150-155 kW (204-211 PS) OM 366.983	12.87→ 03.91	→mot. 923826 mot. 923827→	022-OC 043-OC	(12) 02.90→	025-AR 036-AR		028-FC	(LH)	044-OH 305-AD
1720,1720 L 150-155 kW (204-211 PS) OM 356.984, 356.985	02.90→ 09.96	→mot. 923826 mot. 923827→	022-OC 043-OC	(12)	025-AR 036-AR		028-FC	(LH)	044-OH 305-AD

  					
<b>MK</b>					
1722 153 kW (208 PS) OM 441.920	09.89→ 08.94		<b>022-OC</b>	<b>065-AR</b>	<b>020-FC</b> (LH) <b>044-OH</b> <b>305-AD</b>
1722 AK 151-165 kW (205-224 PS) OM 441.914, 441.926, 441.933	12.88→ 08.94		<b>022-OC</b>	<b>065-AR</b>	<b>020-FC</b> (LH) <b>044-OH</b> <b>305-AD</b>
1722 K 153-165 kW (208-224 PS) OM 441.905, 441.913, 441.914, 441.916, 441.920, 441.923	12.88→ 08.94		<b>022-OC</b>	<b>065-AR</b>	<b>020-FC</b> (LH) <b>044-OH</b> <b>305-AD</b>
1722,1722 L, 1722 LL 151-165 kW (205-224 PS) OM 441.905, 441.913, 441.914, 441.916, 441.920, 441.923, 441.932	12.88→ 08.94		<b>022-OC</b>	<b>065-AR</b>	<b>020-FC</b> (LH) <b>044-OH</b> <b>305-AD</b>
1726 AK 195 kW (265 PS) OM 442.922, 442.935	06.89→ 08.94		<b>024-OC</b> <b>094-OC</b>	<b>065-AR</b>	<b>020-FC</b> (LH) <b>044-OH</b> <b>305-AD</b>
1726 K 195 kW (265 PS) OM 440.909, 442.914, 442.922, 442.932	12.88→ 08.94		<b>024-OC</b> <b>094-OC</b>	<b>065-AR</b>	<b>020-FC</b> (LH) <b>044-OH</b> <b>305-AD</b>
1726 LL 200 kW (272 PS) OM 401.973, 401.978	02.90→ 09.96		<b>024-OC</b> <b>094-OC</b>	<b>065-AR</b>	<b>020-FC</b> (LH) <b>044-OH</b> <b>305-AD</b>
1726 S,1726 LS 195-218 kW (265-296 PS) OM 442.907, 442.914, 442.922, 442.932	12.88→ 08.94		<b>024-OC</b> <b>094-OC</b>	<b>065-AR</b>	<b>020-FC</b> (LH) <b>044-OH</b> <b>305-AD</b>
1726,1726 L, 1726 LL 195-218 kW (265-296 PS) OM 442.906, 442.907, 442.909, 442.914, 442.922, 442.923, 442.932	12.88→ 08.94	(12) (12)	<b>024-OC</b> <b>094-OC</b>	<b>065-AR</b>	<b>020-FC</b> (LH) <b>044-OH</b> <b>305-AD</b>
1727 L 200 kW (272 PS) OM 401.973, 401.978	02.90→ 08.94				<b>4046-FX</b>
1733 S,1733 LS 243-250 kW (330-340 PS) OM 441.960, 441.962, 441.981, 441.983	01.89→ 07.92		<b>024-OC</b> <b>094-OC</b>	<b>037-AR</b> <b>065-AR</b>	<b>020-FC</b> (LH) <b>044-OH</b> <b>305-AD</b>
1733,1733 L, 1734 L 243-250 kW (330-340 PS) OM 441.960, 441.962, 441.981, 441.983	01.89→ 07.92		<b>024-OC</b> <b>094-OC</b>	(12) <b>037-AR</b> <b>065-AR</b>	<b>020-FC</b> (LH) <b>044-OH</b> <b>305-AD</b>
1733,1733 L, 1734 L 250 kW (340 PS) OM 441.986, 441.989, 445.920, 445.939	01.91→ 09.96		<b>024-OC</b>		
1820 AK 155 kW (211 PS) OM 356.987, 357.925	07.93→ 09.96		<b>043-OC</b>	<b>025-AR</b> <b>036-AR</b>	<b>028-FC</b> (LH) <b>044-OH</b> <b>305-AD</b>
1820 K 155 kW (211 PS) OM 356.987, 357.925	05.92→ 09.96		<b>043-OC</b>	<b>025-AR</b> <b>036-AR</b>	<b>028-FC</b> (LH) <b>044-OH</b> <b>305-AD</b>
1820,1820 L 155-157 kW (211-214 PS) M 376.923, M 376.924, OM 356.987, 357.925	12.87→ 09.96	→mot. 286114	<b>043-OC</b>	(12) <b>025-AR</b> (12) <b>036-AR</b>	<b>028-FC</b> (LH) <b>044-OH</b> <b>305-AD</b>
1820,1820 L 155 kW (211 PS) OM 356.984	01.91→ 09.96			(12) <b>025-AR</b> (12) <b>036-AR</b>	<b>028-FC</b> (LH) <b>044-OH</b> <b>305-AD</b>
1824 213-218 kW (290-296 PS) OM 442.907	12.88→ 08.94		<b>024-OC</b> <b>094-OC</b>	<b>065-AR</b>	<b>020-FC</b> (LH) <b>044-OH</b> <b>305-AD</b>
1824 180 kW (245 PS) OM 401.975	08.92→ 09.96		<b>024-OC</b> <b>094-OC</b>	<b>065-AR</b>	<b>020-FC</b> (LH) <b>044-OH</b> <b>305-AD</b>
1824 180 kW (245 PS) OM 445.924, 445.938	01.94→ 09.96		<b>024-OC</b> <b>094-OC</b>	<b>065-AR</b>	<b>020-FC</b> (LH) <b>044-OH</b> <b>305-AD</b>
1824 AK 180 kW (245 PS) OM 401.984, 401.990	08.92→ 09.96		<b>024-OC</b> <b>094-OC</b>	<b>065-AR</b>	<b>020-FC</b> (LH) <b>044-OH</b> <b>305-AD</b>

**M**







MK						
<b>1824 AK</b> 177 kW (240 PS) OM 356.999	08.92→ 09.96	<b>024-OC</b> <b>094-OC</b>	<b>065-AR</b>	<b>020-FC</b>	(LH)	<b>044-OH</b> <b>305-AD</b>
<b>1824 AK</b> 180-230 kW (245-313 PS) OM 445.925, 445.930	01.94→ 09.96	<b>024-OC</b> <b>094-OC</b>	<b>065-AR</b>	<b>020-FC</b>	(LH)	<b>044-OH</b> <b>305-AD</b>
<b>1824 K</b> 180 kW (245 PS) OM 401.975	08.92→ 09.96	<b>024-OC</b> <b>094-OC</b>	<b>065-AR</b>	<b>020-FC</b>	(LH)	<b>044-OH</b> <b>305-AD</b>
<b>1824 K</b> 180 kW (245 PS) OM 445.924, 445.938	01.94→ 09.96	<b>024-OC</b> <b>094-OC</b>	<b>065-AR</b>	<b>020-FC</b>	(LH)	<b>044-OH</b> <b>305-AD</b>
<b>1824, 1824 L</b> 180 kW (245 PS) OM 445.924, 445.938, 445.941	01.94→ 09.96	<b>024-OC</b> <b>094-OC</b>	<b>065-AR</b>	<b>020-FC</b>	(LH)	<b>044-OH</b> <b>305-AD</b>
<b>1827 AK</b> 200 kW (272 PS) OM 401.973, 401.989	08.92→ 09.96	<b>094-OC</b>	<b>065-AR</b>	<b>020-FC</b>	(LH)	<b>044-OH</b> <b>305-AD</b>
<b>1827 AK</b> 200 kW (272 PS) OM 445.933	08.92→ 09.96	<b>094-OC</b>	<b>065-AR</b>	<b>020-FC</b>	(LH)	<b>044-OH</b> <b>305-AD</b>
<b>1827 K</b> 200 kW (272 PS) OM 445.926	01.94→ 09.96	<b>024-OC</b> <b>094-OC</b>	<b>065-AR</b>	<b>020-FC</b>	(LH)	<b>044-OH</b> <b>305-AD</b>
<b>1827 S, 1827 LS</b> 200 kW (272 PS) OM 401.973, 401.977, 401.991	12.90→ 09.96	<b>094-OC</b>	<b>065-AR</b>	<b>020-FC</b>	(LH)	<b>044-OH</b> <b>305-AD</b>
<b>1827 S, 1827 LS</b> 200 kW (272 PS) OM 445.926, 445.936	01.94→ 09.96	<b>024-OC</b> <b>094-OC</b>	<b>065-AR</b>	<b>020-FC</b>	(LH)	<b>044-OH</b> <b>305-AD</b>
<b>1827, 1827 L</b> 200 kW (272 PS) OM 401.973, 401.977, 401.991	12.90→ 09.96	<b>094-OC</b>	<b>065-AR</b>	<b>020-FC</b>	(LH)	<b>044-OH</b> <b>305-AD</b>
<b>1827, 1827 L</b> 200 kW (272 PS) OM 445.926, 445.936	01.94→ 09.96	<b>024-OC</b> <b>094-OC</b>	<b>065-AR</b>	<b>020-FC</b>	(LH)	<b>044-OH</b> <b>305-AD</b>
<b>1831 K</b> 230 kW (313 PS) OM 401.979	12.88→ 08.94	<b>094-OC</b>	<b>065-AR</b>	<b>020-FC</b>	(LH)	<b>044-OH</b> <b>305-AD</b>
<b>1831 S, 1831 LS</b> 230 kW (313 PS) OM 401.972, 401.979, 401.993	12.87→ 09.96	<b>094-OC</b>	<b>065-AR</b>	<b>020-FC</b>	(LH)	<b>044-OH</b> <b>305-AD</b>
<b>1831 S, 1831 LS</b> 230 kW (313 PS) OM 445.929, 445.937	01.94→ 09.96	<b>024-OC</b> <b>094-OC</b>	<b>065-AR</b>	<b>020-FC</b>	(LH)	<b>044-OH</b> <b>305-AD</b>
<b>1831, 1831 L</b> 230 kW (313 PS) OM 401.972, 401.979, 401.993	12.90→ 09.96	<b>094-OC</b>	<b>065-AR</b>	<b>020-FC</b>	(LH)	<b>044-OH</b> <b>305-AD</b>
<b>1831, 1831 L</b> 230 kW (313 PS) OM 445.929, 445.937	01.94→ 09.96	<b>024-OC</b> <b>094-OC</b>	<b>065-AR</b>	<b>020-FC</b>	(LH)	<b>044-OH</b> <b>305-AD</b>
<b>1834 S, 1834 LS</b> 250 kW (340 PS) OM 441.986, 441.989, 445.920, 445.939	01.91→ 09.96	<b>024-OC</b> <b>094-OC</b>	<b>065-AR</b>	<b>020-FC</b>	(LH)	<b>044-OH</b> <b>305-AD</b>
<b>1926</b> 195 kW (265 PS) OM 442.914, 442.922, 442.932	12.88→ 08.94	<b>022-OC</b> <b>024-OC</b>	<b>025-AR</b>	<b>028-FC</b>	(LH)	<b>045-OH</b>
<b>2320 L</b> 155 kW (211 PS) OM 356.984, 356.987	02.90→ 09.96			<b>028-FC</b>		
<b>2327 L</b> 200 kW (272 PS) OM 445.926	01.94→ 09.96	<b>024-OC</b>		<b>4046-FX</b>		
<b>2420, 2420 L</b> 150-155 kW (204-211 PS) OM 356.984, 366.983	02.90→ 08.94	→mot. 286114 <b>043-OC</b>	(12) <b>025-AR</b> <b>036-AR</b>	<b>028-FC</b>	(LH)	<b>044-OH</b>
<b>2422</b> 160 kW (218 PS) OM 441.923	09.89→ 08.94	<b>022-OC</b>	<b>065-AR</b>	<b>020-FC</b>	(LH)	<b>044-OH</b> <b>305-AD</b>
<b>2422 K</b> 160-165 kW (218-224 PS) OM 441.905, 441.912, 441.923, 441.924	09.89→ 08.94	<b>022-OC</b> <b>024-OC</b>	<b>025-AR</b> <b>065-AR</b>	<b>020-FC</b>	(LH)	<b>044-OH</b> <b>305-AD</b>

**M**

MK							
2422 L 160-165 kW (218-224 PS) OM 441.905, 441.923	12.88→ 08.94		022-OC 024-OC	025-AR 065-AR	020-FC	(LH)	044-OH 305-AD
2422 L 153 kW (208 PS) OM 441.920	09.89→ 08.94		022-OC 024-OC	025-AR 065-AR	020-FC	(LH)	044-OH 305-AD
2422, 2422 L 151-153 kW (205-208 PS) OM 441.916, 441.920, 441.932	09.89→ 08.94		022-OC 024-OC	025-AR 065-AR	020-FC	(LH)	044-OH 305-AD
2422, 2422 L 153-165 kW (208-224 PS) OM 441.905, 441.920, 441.923, 441.924	09.89→ 08.94		022-OC 024-OC	025-AR 065-AR	020-FC	(LH)	044-OH 305-AD
2426 195 kW (265 PS) OM 442.914, 442.922, 442.932	12.88→ 08.94		024-OC 094-OC	065-AR	020-FC	(LH)	044-OH
2426 195 kW (265 PS) OM 442.914, 442.921, 442.932, 442.934	01.90→ 08.94	(12), →07.90 08.90→	024-OC 094-OC	065-AR	020-FC	(LH)	044-OH
2426 L 195 kW (265 PS) OM 442.914, 442.932	12.88→ 08.94		024-OC 094-OC	065-AR	020-FC	(LH)	044-OH
2426 L 200-230 kW (272-313 PS) OM 401.973, 401.979	02.90→ 08.94		024-OC 094-OC	065-AR	020-FC	(LH)	044-OH
2426 L 243-250 kW (330-340 PS) OM 441.960	02.90→ 08.94		024-OC 094-OC	065-AR	020-FC	(LH)	044-OH
2426, 2426 L 195 kW (265 PS) OM 442.914, 442.922, 442.932	02.90→ 08.94		024-OC 094-OC	065-AR	020-FC	(LH)	044-OH
2427 L 200 kW (272 PS) OM 401.973, 401.977	02.90→ 09.96		094-OC	065-AR	020-FC	(LH)	044-OH
2429 210-218 kW (286-296 PS) OM 442.906, 442.907, 442.909, 442.923	07.88→ 08.94		024-OC 094-OC	065-AR	020-FC	(LH)	044-OH
2431 230 kW (313 PS) OM 445.929, 445.937	01.94→ 09.96		024-OC				
2433 K 243-250 kW (330-340 PS) OM 441.960, 441.981	09.89→ 07.92		024-OC 094-OC	037-AR 065-AR	020-FC	(LH)	044-OH
2433 L 243-250 kW (330-340 PS) OM 441.960	12.88→ 08.94		024-OC 094-OC	037-AR 065-AR	020-FC	(LH)	044-OH
2433 S 243-250 kW (330-340 PS) OM 441.960, 441.981, 441.986, 441.989	12.88→ 09.96		024-OC 094-OC	037-AR 065-AR	020-FC	(LH)	044-OH
2433 S, 2433 LS 243-250 kW (330-340 PS) OM 441.960, 441.962, 441.981, 441.983	05.89→ 07.92		024-OC 094-OC	037-AR 065-AR	020-FC	(LH)	044-OH
2433, 2433 L, 2434 L 243-250 kW (330-340 PS) OM 441.960, 441.962, 441.981, 441.983	05.89→ 07.92		024-OC 094-OC	(12) 037-AR 065-AR	020-FC	(LH)	044-OH
2433, 2433 L, 2434 L 250 kW (340 PS) OM 441.986, 441.989, 445.920, 445.939	01.91→ 09.96		024-OC				
2524 180 kW (245 PS) OM 401.975	06.92→ 09.96		024-OC 094-OC	065-AR	020-FC	(LH)	044-OH 305-AD
2524 180 kW (245 PS) OM 445.924	01.94→ 09.96		024-OC 094-OC	065-AR	020-FC	(LH)	044-OH 305-AD
2524 K 180 kW (245 PS) OM 401.975	06.92→ 09.96		024-OC 094-OC	065-AR	020-FC	(LH)	044-OH 305-AD
2524 K 180 kW (245 PS) OM 445.924	01.94→ 09.96		024-OC 094-OC	065-AR	020-FC	(LH)	044-OH 305-AD





**M**











					
<b>MK</b>					
2524 L 180 kW (245 PS) OM 401.975	06.92→ 09.96		024-OC 094-OC	065-AR	020-FC (LH) 044-OH 305-AD
2524 L 180 kW (245 PS) OM 445.924, 445.938, 445.941	01.94→ 09.96		024-OC 094-OC	065-AR	020-FC (LH) 044-OH 305-AD
2524,2524 L 162-200 kW (220-272 PS) OM 355.975-005 (AFS), 355.975-006 (AFS), 355.976-001 (AFS), 355.976-002 (AFS), 355.976-003 (AFS), 355.976-004 (AFS), 355.976-007 (AFS), 401.973, 401.975, 496.900-001 (AFS), 496.900-003 (AFS), 496.900-026 (AFS), 496.900-027 (AFS)	12.87→ 09.96				4046-FX
2524,2524 L 180 kW (245 PS) OM 445.924	01.94→ 09.96		024-OC		
2524,2524 L 180 kW (245 PS) OM 445.924	01.94→ 09.96		024-OC		
2527 K 200 kW (272 PS) OM 445.926	01.94→ 09.96		024-OC		
2527 L 200-230 kW (272-313 PS) OM 445.926, 445.929, 445.936, 445.940	01.94→ 09.96		024-OC		
2527 L 200 kW (272 PS) OM 445.926, 445.936	01.94→ 09.96		024-OC		
2531 L 230 kW (313 PS) OM 401.972, 401.979, 401.993	12.87→ 09.96		094-OC	065-AR	020-FC (LH) 044-OH 305-AD
2531 L 230 kW (313 PS) OM 401.979	07.88→ 09.96		094-OC	065-AR	020-FC (LH) 044-OH 305-AD
2531 L 230 kW (313 PS) OM 445.929, 445.937	01.94→ 09.96		024-OC		
2531 L 250 kW (340 PS) OM 445.920	01.94→ 09.96		024-OC		
2531,2531 L 230 kW (313 PS) OM 401.972, 401.979, 401.993	12.90→ 09.96		094-OC	065-AR	020-FC (LH) 044-OH 305-AD
2531,2531 L 230 kW (313 PS) OM 445.929, 445.937	01.94→ 09.96		024-OC		
2531,2531 L 230 kW (313 PS) OM 445.929, 445.937	01.94→ 09.96		024-OC		
2534 K 250 kW (340 PS) OM 441.986, 441.989, 445.920	01.91→ 09.96		024-OC 094-OC	065-AR	020-FC (LH) 044-OH
2534 L 250 kW (340 PS) OM 445.920	01.94→ 09.96		024-OC 094-OC	065-AR	020-FC (LH) 044-OH
2534 S,2534 LS 250 kW (340 PS) OM 441.986, 441.987, 445.920, 445.921, 445.922	01.91→ 09.96		024-OC 094-OC	065-AR	020-FC (LH) 044-OH
2534,2534 L 250 kW (340 PS) OM 441.986, 441.987, 441.989, 441.991, 445.920, 445.921, 445.922	01.91→ 09.96		094-OC	065-AR	020-FC (LH) 044-OH
3231 L 230 kW (313 PS) OM 401.972, 401.979, 401.993	07.88→ 09.96				4046-FX
3231 L 230 kW (313 PS) OM 445.929	01.94→ 09.96		024-OC		
1222 AF 160-165 kW (218-224 PS) OM 441.915, 441.917, 441.923	09.89→ 09.93		022-OC 024-OC	025-AR 065-AR	020-FC (LH) 044-OH 305-AD
1222 F 160-165 kW (218-224 PS) OM 441.905, 441.913, 441.923, 441.925	07.89→ 08.94		022-OC 024-OC	025-AR 065-AR	020-FC (LH) 044-OH 305-AD

**M**











					
<b>MK</b>					
<b>1224 AF</b> 170-177 kW (231-240 PS) OM 356.999, 357.946, 366.999	02.93→ 09.96	→mot. 286114	<b>094-OC</b> <b>043-OC</b>	(12) <b>025-AR</b> <b>036-AR</b>	<b>028-FC</b> (LH) <b>044-OH</b> <b>305-AD</b>
<b>1224 AF</b> 180 kW (245 PS) OM 401.984	02.93→ 09.96		<b>043-OC</b> <b>094-OC</b>	<b>025-AR</b> <b>036-AR</b> <b>065-AR</b>	(LH) <b>044-OH</b> <b>305-AD</b>
<b>1224 F</b> 177 kW (240 PS) OM 356.999	07.89→ 08.94		<b>043-OC</b> <b>094-OC</b>	<b>025-AR</b> <b>036-AR</b> <b>065-AR</b>	(LH) <b>044-OH</b> <b>305-AD</b>
<b>1226 AF</b> 195-218 kW (265-296 PS) OM 442.907, 442.914, 442.920, 442.926, 442.932, 442.933	02.90→ 09.93		<b>022-OC</b> <b>094-OC</b>	<b>025-AR</b> <b>065-AR</b>	(LH) <b>044-OH</b> <b>305-AD</b>
<b>1226 AF</b> 180-200 kW (245-272 PS) OM 401.973, 401.978, 401.984, 401.989	02.93→ 09.96		<b>094-OC</b>	<b>065-AR</b>	(LH) <b>044-OH</b> <b>305-AD</b>
<b>1227 AF, 1227 LAF</b> 200 kW (272 PS) OM 445.933	01.92→ 07.92		<b>094-OC</b>	<b>065-AR</b>	(LH) <b>044-OH</b> <b>305-AD</b>
<b>1231 AF</b> 230 kW (313 PS) OM 401.986	01.92→ 09.96				<b>4046-FX</b>
<b>1234 AF</b> 250 kW (340 PS) OM 441.989, 441.993, 445.923	01.92→ 09.96				<b>4046-FX</b>
<b>1422 F</b> 160-165 kW (218-224 PS) OM 441.913, 441.925	07.89→ 09.93		<b>022-OC</b> <b>024-OC</b> <b>094-OC</b>	<b>025-AR</b> <b>065-AR</b>	(LH) <b>044-OH</b> <b>305-AD</b>
<b>1427 F</b> 200 kW (272 PS) OM 401.985, 401.991	02.93→ 09.96		<b>094-OC</b>	<b>065-AR</b>	(LH) <b>044-OH</b> <b>305-AD</b>
<b>1427 F</b> 200 kW (272 PS) OM 445.936	01.94→ 09.96		<b>024-OC</b>		
<b>1429 AF</b> 213 kW (290 PS) OM 442.926	01.92→ 08.94				<b>4046-FX</b>
<b>1431 F</b> 230 kW (313 PS) OM 401.979	07.88→ 08.96				<b>4046-FX</b>
<b>2422 B</b> 160-165 kW (218-224 PS) OM 441.912, 441.924	09.89→ 08.94		<b>022-OC</b> <b>024-OC</b>	<b>025-AR</b> <b>065-AR</b>	(LH) <b>044-OH</b> <b>305-AD</b>
<b>2426 B</b> 195 kW (265 PS) OM 442.921	02.90→ 08.94		<b>024-OC</b> <b>094-OC</b>	<b>065-AR</b>	(LH) <b>044-OH</b>
<b>2427 B</b> 200 kW (272 PS) OM 401.977, 401.978	07.92→ 08.94		<b>094-OC</b>	<b>065-AR</b>	(LH) <b>044-OH</b>
<b>2527 B</b> 200 kW (272 PS) OM 445.927	01.94→ 09.96		<b>024-OC</b>		
<b>2531 B</b> 230 kW (313 PS) OM 401.979	12.87→ 09.96		<b>094-OC</b>	<b>065-AR</b>	(LH) <b>044-OH</b> <b>305-AD</b>
<b>NG</b>					
<b>1013</b> 94-96 kW (126-130 PS) OM 344.964 (USA), 353.942, 353.943	02.76→ 12.84	→12.77 01.78→	<b>048-OC</b> <b>043-OC</b>		<b>028-FC</b> (LH), (12) <b>044-OH</b> (LH), (12) <b>045-OH</b>
<b>1013 A</b> 96 kW (130 PS) OM 353.942, 353.943	02.76→ 05.86		<b>043-OC</b> <b>048-OC</b>		(LH) <b>044-OH</b> (LH) <b>045-OH</b>
<b>1013 AK</b> 96 kW (130 PS) OM 353.942, 353.943, 353.945, 353.946	02.76→ 12.84		<b>043-OC</b> <b>048-OC</b>		(LH) <b>044-OH</b> (LH) <b>045-OH</b>
<b>1013 K</b> 96 kW (130 PS) OM 353.942, 353.943, 353.945, 353.946	02.76→ 12.84		<b>043-OC</b> <b>048-OC</b>		(LH) <b>044-OH</b> (LH) <b>045-OH</b>
<b>1013 S</b> 96 kW (130 PS) OM 353.942, 353.943, 353.946	02.76→ 12.84		<b>043-OC</b> <b>048-OC</b>		(LH) <b>044-OH</b> (LH) <b>045-OH</b>





**M**

  					
NG					
<b>1017</b> 93-127 kW (126-170 PS) OM 352.900-016, 353.950, 353.952, 353.953, 353.975, 390.900-513, 390.900-519	11.75→ 02.91	01.90→	<b>162-OC</b>  <b>4600-OS</b>	(12) <b>025-AR</b>	01.90→ <b>028-FC</b>  <b>4601-FS</b> (LH), (12) (LH), (12) <b>044-OH</b> <b>045-OH</b>
<b>1017 A</b> 124 kW (168 PS) OM 353.950, 353.952, 353.953	11.75→ 02.91		<b>162-OC</b>  <b>4600-OS</b>	<b>025-AR</b>	<b>028-FC</b> (LH) <b>4601-FS</b> (LH) <b>044-OH</b> <b>045-OH</b>
<b>1017 AK</b> 124 kW (168 PS) OM 353.950	02.76→ 12.84		<b>162-OC</b>  <b>4600-OS</b>	<b>025-AR</b>	<b>028-FC</b> (LH) <b>4601-FS</b> (LH) <b>044-OH</b> <b>045-OH</b>
<b>1017 AS</b> 124 kW (168 PS) OM 353.950	04.77→ 09.85		<b>162-OC</b>  <b>4600-OS</b>	<b>025-AR</b>	<b>028-FC</b> (LH) <b>4601-FS</b> (LH) <b>044-OH</b> <b>045-OH</b>
<b>1017 K</b> 124 kW (168 PS) OM 353.950	02.76→ 12.84		<b>162-OC</b>  <b>4600-OS</b>	<b>025-AR</b>	<b>028-FC</b> (LH) <b>4601-FS</b> (LH) <b>044-OH</b> <b>045-OH</b>
<b>1017 S,1017 LS</b> 124 kW (168 PS) OM 353.970, 353.971	10.76→ 12.84		<b>162-OC</b>  <b>4600-OS</b>	<b>025-AR</b>	<b>028-FC</b> (LH) <b>4601-FS</b> (LH) <b>044-OH</b> <b>045-OH</b>
<b>1019 AF</b> 141 kW (192 PS) OM 401.919, 401.922	01.79→ 12.82				<b>028-FC</b>
<b>1019 AF</b> 144 kW (196 PS) OM 401.924	01.79→ 12.82				<b>028-FC</b>
<b>1019 F</b> 141 kW (192 PS) OM 401.919, 401.922	01.79→ 12.82				<b>028-FC</b>
<b>1213</b> 96 kW (130 PS) OM 353.943, 353.944, 353.945, 353.946	09.75→ 05.86	→12.77 01.78→	<b>048-OC</b>  <b>043-OC</b>		(12) <b>020-FC</b> (LH), (12) <b>028-FC</b> (LH), (12) <b>044-OH</b> <b>045-OH</b>
<b>1213</b> 88 kW (120 PS) OM 396.900-008 (AFS), 396.900-020 (AFS), 396.900-022 (AFS)	09.75→ 05.86				(12) <b>020-FC</b> (LH), (12) <b>028-FC</b> (LH), (12) <b>044-OH</b> <b>045-OH</b>
<b>1213 A</b> 96 kW (130 PS) OM 353.943, 353.944, 353.945, 353.946	09.75→ 05.86		<b>043-OC</b>  <b>048-OC</b>		<b>020-FC</b> (LH) <b>044-OH</b> <b>028-FC</b> (LH) <b>045-OH</b>
<b>1213 AK</b> 96 kW (130 PS) OM 353.943, 353.944, 353.945, 353.946	09.75→ 05.86		<b>043-OC</b>  <b>048-OC</b>		<b>020-FC</b> (LH) <b>044-OH</b> <b>028-FC</b> (LH) <b>045-OH</b>
<b>1213 AS</b> 96 kW (130 PS) OM 353.943, 353.944, 353.945, 353.946	09.75→ 05.86		<b>043-OC</b>  <b>048-OC</b>		<b>020-FC</b> (LH) <b>044-OH</b> <b>028-FC</b> (LH) <b>045-OH</b>
<b>1213 K</b> 96 kW (130 PS) OM 353.943, 353.944, 353.945, 353.946	09.75→ 05.86		<b>043-OC</b>  <b>048-OC</b>		<b>020-FC</b> (LH) <b>044-OH</b> <b>028-FC</b> (LH) <b>045-OH</b>
<b>1213 S</b> 96 kW (130 PS) OM 353.943, 353.944, 353.945, 353.946	09.75→ 05.86		<b>043-OC</b>  <b>048-OC</b>		<b>020-FC</b> (LH) <b>044-OH</b> <b>028-FC</b> (LH) <b>045-OH</b>
<b>1217 A</b> 124 kW (168 PS) OM 353.950, 353.951, 353.952, 353.953	09.75→ 09.85		<b>162-OC</b>	<b>025-AR</b>	<b>028-FC</b> (LH) <b>044-OH</b> (LH) <b>045-OH</b>
<b>1217 AK</b> 124 kW (168 PS) OM 353.950, 353.951	09.75→ 09.85		<b>162-OC</b>	<b>025-AR</b>	<b>028-FC</b> (LH) <b>044-OH</b> (LH) <b>045-OH</b>
<b>1217 AS</b> 124 kW (168 PS) OM 353.950, 353.951, 353.952, 353.953	09.75→ 09.85		<b>162-OC</b>	<b>025-AR</b>	<b>028-FC</b> (LH) <b>044-OH</b> (LH) <b>045-OH</b>
<b>1217 CA</b> 125-129 kW (170-175 PS) OM 366.960	05.82→ 10.90		<b>162-OC</b>	<b>025-AR</b>	<b>028-FC</b> (LH) <b>044-OH</b> (LH) <b>045-OH</b>
<b>1217 K</b> 124 kW (168 PS) OM 353.950, 353.951	09.75→ 12.84		<b>162-OC</b>	<b>025-AR</b>	<b>028-FC</b> (LH) <b>044-OH</b> (LH) <b>045-OH</b>
<b>1217 S,1217 LS</b> 124 kW (168 PS) OM 353.950, 353.951, 353.952, 353.953	09.75→ 09.85		<b>162-OC</b>	<b>025-AR</b>	<b>028-FC</b> (LH) <b>044-OH</b> (LH) <b>045-OH</b>









**M**

   <b>NG</b>					
<b>1217,1217 L</b> 124 kW (168 PS) OM 353.950, 353.951, 353.952, 353.953	09.75→ 09.85	<b>162-OC</b>	(12) <b>025-AR</b>	<b>028-FC</b>	(LH), (12) <b>044-OH</b> (LH), (12) <b>045-OH</b>
<b>1219</b> 141 kW (192 PS) OM 401.914, 401.915	09.75→ 09.84	<b>022-OC</b>	<b>025-AR</b>	<b>028-FC</b>	(LH), (12) <b>045-OH</b>
<b>1219 A</b> 141 kW (192 PS) OM 401.905, 401.906	09.75→ 12.82	<b>022-OC</b>	<b>025-AR</b>	<b>028-FC</b>	(LH) <b>045-OH</b>
<b>1219 AK</b> 141 kW (192 PS) OM 401.905	09.75→ 12.84	<b>022-OC</b>	<b>025-AR</b>	<b>028-FC</b>	(LH) <b>045-OH</b>
<b>1219 K</b> 141 kW (192 PS) OM 401.905, 401.906	09.75→ 09.84	<b>022-OC</b>	<b>025-AR</b>	<b>028-FC</b>	(LH) <b>045-OH</b>
<b>1219 S</b> 141 kW (192 PS) OM 401.914, 401.915	09.75→ 09.84	<b>022-OC</b>	<b>025-AR</b>	<b>028-FC</b>	(LH) <b>045-OH</b>
<b>1222</b> 159 kW (216 PS) OM 421.905	07.82→ 02.90	<b>024-OC</b>	<b>025-AR</b>	<b>020-FC</b>	
<b>1222 A</b> 159 kW (216 PS) OM 421.905, 421.909	05.82→ 10.90	<b>022-OC</b>  <b>024-OC</b>	<b>025-AR</b>  <b>065-AR</b>	<b>020-FC</b>	(LH) <b>044-OH</b>  <b>305-AD</b>
<b>1222 S</b> 159 kW (216 PS) OM 421.905	07.82→ 02.90	<b>022-OC</b>  <b>024-OC</b>	<b>025-AR</b>  <b>065-AR</b>	<b>020-FC</b>	(LH) <b>044-OH</b>  <b>305-AD</b>
<b>1413</b> 96 kW (130 PS) OM 353.944, 353.946	09.75→ 12.84	→12.77 01.78→	<b>048-OC</b>  <b>043-OC</b>	(12) <b>020-FC</b>  <b>028-FC</b>	(LH), (12) <b>044-OH</b> (LH), (12) <b>045-OH</b>
<b>1413 A</b> 96 kW (130 PS) OM 353.944, 353.946, 353.964	09.75→ 12.84		<b>043-OC</b>  <b>048-OC</b>	<b>020-FC</b>  <b>028-FC</b>	(LH) <b>044-OH</b> (LH) <b>045-OH</b>
<b>1413 AK</b> 96 kW (130 PS) OM 353.944, 353.946, 353.964	09.75→ 12.84		<b>043-OC</b>  <b>048-OC</b>	<b>020-FC</b>  <b>028-FC</b>	(LH) <b>044-OH</b> (LH) <b>045-OH</b>
<b>1413 K</b> 96 kW (130 PS) OM 353.944, 353.946, 353.964	09.75→ 12.84		<b>043-OC</b>  <b>048-OC</b>	<b>020-FC</b>  <b>028-FC</b>	(LH) <b>044-OH</b> (LH) <b>045-OH</b>
<b>1414 92-102 kW (125-139 PS)</b> OM 306.900-017 (ZA), 366.906, 366.909	04.84→ 03.91		<b>042-OC</b>  <b>043-OC</b>	(12) <b>025-AR</b>	(LH) <b>044-OH</b>  <b>305-AD</b>
<b>1414 K</b> 100-102 kW (136-139 PS) OM 366.906, 366.909	04.84→ 03.91		<b>042-OC</b>  <b>043-OC</b>  <b>4600-OS</b>	<b>025-AR</b>	(LH) <b>044-OH</b>  <b>305-AD</b>
<b>1417</b> 124 kW (168 PS) OM 353.971	02.77→ 12.84	→12.77 01.78→	<b>048-OC</b>  <b>043-OC</b>	(12) <b>020-FC</b>  <b>028-FC</b>	(LH), (12) <b>044-OH</b> (LH), (12) <b>045-OH</b>
<b>1417 A</b> 124 kW (168 PS) OM 353.951, 353.971	05.75→ 12.84		<b>022-OC</b>  <b>042-OC</b>  <b>043-OC</b>  <b>048-OC</b>	<b>025-AR</b>  <b>036-AR</b>	(LH) <b>044-OH</b> (LH) <b>045-OH</b>
<b>1417 AK</b> 124 kW (168 PS) OM 353.951, 353.971	05.75→ 12.84		<b>022-OC</b>  <b>042-OC</b>  <b>043-OC</b>  <b>048-OC</b>	<b>025-AR</b>  <b>036-AR</b>	(LH) <b>044-OH</b> (LH) <b>045-OH</b>
<b>1417 C</b> 116-129 kW (158-175 PS) OM 366.951, 366.952	04.84→ 03.91		<b>022-OC</b>  <b>042-OC</b>  <b>043-OC</b>  <b>048-OC</b>	<b>025-AR</b>  <b>036-AR</b>	(LH) <b>044-OH</b> (LH) <b>045-OH</b>
<b>1417 CA</b> 116-129 kW (158-175 PS) OM 366.951, 366.952	04.84→ 03.91		<b>022-OC</b>  <b>042-OC</b>  <b>043-OC</b>  <b>048-OC</b>	<b>025-AR</b>  <b>036-AR</b>	(LH) <b>044-OH</b> (LH) <b>045-OH</b>

**M**

   <b>NG</b>					
<b>1417 CAK</b> 116-129 kW (158-175 PS) OM 366.951, 366.952	04.84→ 03.91	<b>022-OC</b> <b>042-OC</b> <b>043-OC</b> <b>048-OC</b>	<b>025-AR</b> <b>036-AR</b>	<b>020-FC</b> <b>028-FC</b>	(LH) <b>044-OH</b> (LH) <b>045-OH</b>
<b>1417 CK</b> 116-129 kW (158-175 PS) OM 366.951, 366.952	04.84→ 03.91	<b>022-OC</b> <b>042-OC</b> <b>043-OC</b> <b>048-OC</b>	<b>025-AR</b> <b>036-AR</b>	<b>020-FC</b> <b>028-FC</b>	(LH) <b>044-OH</b> (LH) <b>045-OH</b>
<b>1417 K</b> 124 kW (168 PS) OM 353.951, 353.971	05.75→ 12.84	<b>022-OC</b> <b>042-OC</b> <b>043-OC</b> <b>048-OC</b>	<b>025-AR</b> <b>036-AR</b>	<b>020-FC</b> <b>028-FC</b>	(LH) <b>044-OH</b> (LH) <b>045-OH</b>
<b>1419 AK</b> 141 kW (192 PS) OM 401.905	05.75→ 12.84	<b>022-OC</b>	<b>025-AR</b>	<b>028-FC</b>	(LH) <b>044-OH</b> (LH) <b>045-OH</b>
<b>1419 AS</b> 141 kW (192 PS) OM 401.914	05.75→ 12.82	<b>022-OC</b>	<b>025-AR</b>	<b>028-FC</b>	(LH) <b>044-OH</b> (LH) <b>045-OH</b>
<b>1419 C,1419 CL</b> 141 kW (192 PS) OM 362.906, 362.909	05.83→ 06.85	<b>022-OC</b>	<b>025-AR</b>	<b>028-FC</b>	(LH) <b>044-OH</b> (LH) <b>045-OH</b>
<b>1419 K</b> 141 kW (192 PS) OM 401.905	05.75→ 12.82	<b>022-OC</b>	<b>025-AR</b>	<b>028-FC</b>	(LH) <b>044-OH</b> (LH) <b>045-OH</b>
<b>1419 S,1419 LS</b> 141 kW (192 PS) OM 401.905	05.75→ 12.82	<b>022-OC</b>	<b>025-AR</b>	<b>028-FC</b>	(LH) <b>044-OH</b> (LH) <b>045-OH</b>
<b>1419,1419 L</b> 141 kW (192 PS) OM 401.914	05.75→ 12.82	<b>022-OC</b>	<b>025-AR</b>	<b>028-FC</b>	(LH), (12) <b>045-OH</b>
<b>1420 LS</b> 150-155 kW (204-211 PS) OM 366.983	07.85→ 03.91	<b>022-OC</b> <b>043-OC</b>	<b>025-AR</b> <b>036-AR</b>	<b>028-FC</b>	(LH) <b>044-OH</b> <b>305-AD</b>
<b>1420,1420 L</b> 150-155 kW (204-211 PS) OM 366.983	07.85→ 03.91	→mot. 923826 <b>022-OC</b> mot. 923827→ <b>043-OC</b>	(12) <b>025-AR</b> <b>036-AR</b>	<b>028-FC</b>	(LH) <b>044-OH</b> <b>305-AD</b>
<b>1422 S, 1422 LS</b> 159 kW (216 PS) OM 421.905	10.81→ 02.93	<b>024-OC</b>			
<b>1422,1422 L</b> 159 kW (216 PS) OM 421.905	05.82→ 10.90	<b>024-OC</b> <b>094-OC</b>	<b>025-AR</b>	<b>020-FC</b>	<b>305-AD</b>
<b>1424 K</b> 176 kW (240 PS) OM 402.910, 402.911	07.75→ 01.87	<b>022-OC</b> <b>024-OC</b> <b>094-OC</b>	<b>065-AR</b>	<b>020-FC</b> <b>028-FC</b>	(LH) <b>044-OH</b> (LH) <b>045-OH</b>
<b>1424 S,1424 LS</b> 176 kW (240 PS) OM 402.910, 402.911	05.82→ 01.87	<b>022-OC</b> <b>024-OC</b> <b>094-OC</b>	<b>065-AR</b>	<b>020-FC</b> <b>028-FC</b>	(LH) <b>044-OH</b> (LH) <b>045-OH</b>
<b>1424,1424 L</b> 176 kW (240 PS) OM 402.910, 402.911	07.75→ 01.87	<b>022-OC</b> <b>024-OC</b>		(12) <b>020-FC</b> <b>028-FC</b>	(LH), (12) <b>045-OH</b>
<b>1425 S,1425 LS</b> 184 kW (250 PS) OM 422.909	11.82→ 03.91	<b>024-OC</b> <b>022-OC</b>	(12), 04.87→ <b>026-AR</b>	<b>025-AR</b> <b>020-FC</b>	(LH), (12) <b>044-OH</b> <b>305-AD</b>
<b>1613 K</b> 96 kW (130 PS) OM 353.944, 353.946	09.75→ 12.84	<b>043-OC</b> <b>048-OC</b>		<b>028-FC</b>	(LH) <b>044-OH</b> (LH) <b>045-OH</b>
<b>1613,1613 L</b> 96 kW (130 PS) OM 353.944, 353.946	09.75→ 12.84	→12.77 <b>048-OC</b> (12), 01.78→ <b>043-OC</b>		<b>028-FC</b>	(LH), (12) <b>044-OH</b> (LH), (12) <b>045-OH</b>
<b>1614</b> 100-102 kW (136-139 PS) OM 366.906	04.84→ 03.91	→09.88 <b>043-OC</b> 10.88→ <b>042-OC</b>	(12) <b>025-AR</b>	<b>028-FC</b>	(LH) <b>044-OH</b> <b>305-AD</b>
<b>1614 K</b> 100-102 kW (136-139 PS) OM 366.909	04.84→ 03.91	<b>042-OC</b> <b>043-OC</b>	<b>025-AR</b>	<b>028-FC</b>	(LH) <b>044-OH</b> <b>305-AD</b>

**M**









   <b>NG</b>					
<b>1617 AK</b> 124 kW (168 PS) OM 353.951, 353.953, 353.971	01.75→ 07.85	<b>022-OC</b> <b>043-OC</b> <b>048-OC</b>	<b>025-AR</b> <b>036-AR</b>	<b>020-FC</b> <b>028-FC</b>	(LH) <b>044-OH</b> (LH) <b>045-OH</b> <b>305-AD</b>
<b>1617 C,1617 CL</b> 116-129 kW (158-175 PS) OM 366.951, 366.952	04.84→ 03.91	<b>022-OC</b> <b>043-OC</b> <b>048-OC</b>	<b>025-AR</b> <b>036-AR</b>	<b>020-FC</b> <b>028-FC</b>	(LH) <b>044-OH</b> (LH) <b>045-OH</b> <b>305-AD</b>
<b>1617 CAK</b> 116-129 kW (158-175 PS) OM 366.951, 366.952	04.84→ 03.91	<b>022-OC</b> <b>043-OC</b> <b>048-OC</b>	<b>025-AR</b> <b>036-AR</b>	<b>020-FC</b> <b>028-FC</b>	(LH) <b>044-OH</b> (LH) <b>045-OH</b> <b>305-AD</b>
<b>1617 CK</b> 125 kW (170 PS) OM 366.951	04.84→ 03.91	<b>022-OC</b> <b>043-OC</b> <b>048-OC</b>	<b>025-AR</b> <b>036-AR</b>	<b>020-FC</b> <b>028-FC</b>	(LH) <b>044-OH</b> (LH) <b>045-OH</b> <b>305-AD</b>
<b>1617 CS</b> 125 kW (170 PS) OM 366.951	04.84→ 03.91	<b>022-OC</b> <b>043-OC</b> <b>048-OC</b>	<b>025-AR</b> <b>036-AR</b>	<b>020-FC</b> <b>028-FC</b>	(LH) <b>044-OH</b> (LH) <b>045-OH</b> <b>305-AD</b>
<b>1617 K</b> 124 kW (168 PS) OM 353.951, 353.953, 353.971	01.75→ 07.85	<b>022-OC</b> <b>043-OC</b> <b>048-OC</b>	<b>025-AR</b> <b>036-AR</b>	<b>020-FC</b> <b>028-FC</b>	(LH) <b>044-OH</b> (LH) <b>045-OH</b> <b>305-AD</b>
<b>1617 S</b> 124 kW (168 PS) OM 353.951, 353.953	01.75→ 07.85	<b>022-OC</b> <b>043-OC</b> <b>048-OC</b>	<b>025-AR</b> <b>036-AR</b>	<b>020-FC</b> <b>028-FC</b>	(LH) <b>044-OH</b> (LH) <b>045-OH</b> <b>305-AD</b>
<b>1617,1617 L</b> 124 kW (168 PS) OM 353.951, 353.953	01.75→ 07.85	→12.77 01.78→ <b>048-OC</b> <b>043-OC</b>		(12) <b>020-FC</b> <b>028-FC</b>	(LH), (12) <b>044-OH</b> (LH), (12) <b>045-OH</b> <b>305-AD</b>
<b>1619 AK</b> 141 kW (192 PS) OM 401.905	05.75→ 12.82	<b>022-OC</b>	<b>025-AR</b>	<b>028-FC</b>	(LH) <b>044-OH</b> (LH) <b>045-OH</b>
<b>1619 C,1619 CL</b> 141 kW (192 PS) OM 362.906, 362.909	06.83→ 06.85	<b>022-OC</b>	<b>025-AR</b>	<b>028-FC</b>	(LH) <b>044-OH</b> (LH) <b>045-OH</b>
<b>1619 K</b> 141 kW (192 PS) OM 401.905	05.75→ 12.82	<b>022-OC</b>	<b>025-AR</b>	<b>028-FC</b>	(LH) <b>044-OH</b> (LH) <b>045-OH</b>
<b>1619 S</b> 141 kW (192 PS) OM 401.905, 401.914	11.74→ 12.84	<b>022-OC</b>	<b>025-AR</b>	<b>028-FC</b>	(LH) <b>044-OH</b> (LH) <b>045-OH</b>
<b>1619,1619 L</b> 141 kW (192 PS) OM 401.905, 401.914	11.74→ 05.87	<b>022-OC</b>	<b>025-AR</b>	<b>028-FC</b>	(LH), (12) <b>045-OH</b>
<b>1620,1620 L</b> 150-155 kW (204-211 PS) OM 366.983	07.85→ 03.91	→mot. 923826 mot. 923827→ <b>022-OC</b> <b>043-OC</b>	(12) <b>025-AR</b> <b>036-AR</b>	<b>028-FC</b>	(LH) <b>044-OH</b> <b>305-AD</b>
<b>1622 AK</b> 159 kW (216 PS) OM 421.905	05.82→ 10.89	<b>022-OC</b> <b>024-OC</b>	<b>025-AR</b> <b>065-AR</b>	<b>020-FC</b>	(LH) <b>044-OH</b> <b>305-AD</b>
<b>1622 K</b> 159 kW (216 PS) OM 421.905	05.82→ 10.89	<b>022-OC</b> <b>024-OC</b>	<b>025-AR</b> <b>065-AR</b>	<b>020-FC</b>	(LH) <b>044-OH</b> <b>305-AD</b>
<b>1622 S</b> 159 kW (216 PS) OM 421.905	05.82→ 03.91	<b>022-OC</b> <b>024-OC</b>	<b>025-AR</b> <b>065-AR</b>	<b>020-FC</b>	(LH) <b>044-OH</b> <b>305-AD</b>
<b>1622,1622 L</b> 159 kW (216 PS) OM 421.905	05.82→ 03.91	<b>024-OC</b>	<b>025-AR</b>	<b>020-FC</b>	<b>305-AD</b>
<b>1624 K</b> 176 kW (240 PS) OM 402.910	07.75→ 08.82	<b>022-OC</b> <b>024-OC</b> <b>048-OC</b>	<b>025-AR</b>	<b>020-FC</b> <b>028-FC</b>	(LH) <b>044-OH</b> (LH) <b>045-OH</b>
<b>1624 S,1624 LS</b> 176 kW (240 PS) OM 402.911	07.75→ 12.82	<b>022-OC</b> <b>024-OC</b> <b>048-OC</b>	<b>025-AR</b>	<b>020-FC</b> <b>028-FC</b>	(LH) <b>044-OH</b> (LH) <b>045-OH</b>

**M**

NG									
<b>1625 AK</b> 184 kW (250 PS) OM 422.909	10.80→ 11.89		<b>022-OC</b> <b>024-OC</b>		<b>025-AR</b> <b>026-AR</b>		<b>020-FC</b> <b>028-FC</b>	(LH)	<b>044-OH</b>
<b>1625 K</b> 184 kW (250 PS) OM 422.909	05.80→ 11.89		<b>022-OC</b> <b>024-OC</b>		<b>025-AR</b> <b>026-AR</b>		<b>020-FC</b> <b>028-FC</b>	(LH)	<b>044-OH</b>
<b>1625 S,1625 LS</b> 184 kW (250 PS) OM 422.909	05.80→ 10.89		<b>022-OC</b> <b>024-OC</b>		<b>025-AR</b> <b>026-AR</b>		<b>020-FC</b> <b>028-FC</b>	(LH)	<b>044-OH</b>
<b>1625,1625 L</b> 184 kW (250 PS) OM 422.909	05.80→ 10.89		<b>024-OC</b>		<b>025-AR</b>	→06.82 07.82→	<b>028-FC</b> <b>020-FC</b>	(LH), (12)	<b>044-OH</b>
<b>1626 AK</b> 188 kW (256 PS) OM 402.906	08.73→ 12.80		<b>024-OC</b>						
<b>1626 AS</b> 188 kW (256 PS) OM 402.906, 402.912	05.74→ 12.80		<b>024-OC</b>						
<b>1626 K</b> 188 kW (256 PS) OM 402.906	08.73→ 12.80		<b>024-OC</b>						
<b>1626 S,1626 LS</b> 188 kW (256 PS) OM 402.906, 402.912, 402.916	05.74→ 12.80		<b>024-OC</b>						
<b>1626,1626 L</b> 188 kW (256 PS) OM 402.912	05.74→ 12.80		<b>024-OC</b>						
<b>1628 A</b> 206 kW (280 PS) OM 422.905, 422.906, 422.911	01.80→ 05.89		<b>022-OC</b> <b>024-OC</b>		<b>025-AR</b> <b>026-AR</b>		<b>020-FC</b> <b>028-FC</b>	(LH)	<b>044-OH</b> <b>305-AD</b>
<b>1628 S,1628 LS</b> 206 kW (280 PS) OM 422.905, 422.906, 422.911	01.80→ 05.89		<b>022-OC</b> <b>024-OC</b>		<b>025-AR</b> <b>026-AR</b>		<b>020-FC</b> <b>028-FC</b>	(LH)	<b>044-OH</b> <b>305-AD</b>
<b>1628,1628 L</b> 206 kW (280 PS) OM 422.905, 422.906, 422.911, 422.913	01.80→ 03.91		<b>024-OC</b>	(12), 04.81→	<b>025-AR</b> <b>026-AR</b>	→06.82 07.82→	<b>028-FC</b> <b>020-FC</b>	(LH), (12)	<b>044-OH</b> <b>305-AD</b>
<b>1632 AK</b> 235 kW (320 PS) OM 403.916	05.74→ 08.82		<b>024-OC</b>		<b>026-AR</b>		<b>020-FC</b> <b>028-FC</b>	(LH)	<b>045-OH</b>
<b>1632 AS</b> 235 kW (320 PS) OM 403.916, 403.931	05.74→ 09.83		<b>024-OC</b>		<b>026-AR</b>		<b>020-FC</b> <b>028-FC</b>	(LH)	<b>045-OH</b>
<b>1632 K</b> 235 kW (320 PS) OM 403.916	05.74→ 08.82		<b>024-OC</b>		<b>026-AR</b>		<b>020-FC</b> <b>028-FC</b>	(LH)	<b>045-OH</b>
<b>1632 S,1632 LS</b> 235 kW (320 PS) OM 403.916, 403.931, 403.932	05.74→ 09.83		<b>024-OC</b>		<b>026-AR</b>		<b>020-FC</b> <b>028-FC</b>	(LH)	<b>045-OH</b>
<b>1632,1632 L</b> 235 kW (320 PS) OM 403.931, 403.932	05.74→ 12.82		<b>024-OC</b>		<b>026-AR</b>	→03.82 04.82→	<b>028-FC</b> <b>020-FC</b>	(LH), (12)	<b>045-OH</b>
<b>1633 S,1633 LS</b> 243 kW (330 PS) OM 422.952, 422.954, 422.956, 422.957, 422.958	10.80→ 05.87		<b>024-OC</b>				<b>020-FC</b>	(LH)	<b>044-OH</b> <b>305-AD</b>
<b>1633,1633 L</b> 243 kW (330 PS) OM 422.952, 422.954, 422.956, 422.957, 422.958	10.80→ 05.87		<b>024-OC</b>				<b>020-FC</b>	(LH), (12)	<b>044-OH</b> <b>305-AD</b>
<b>1635 K</b> 260-269 kW (354-366 PS) OM 442.950, 442.952	02.86→ 07.89		<b>024-OC</b>		<b>037-AR</b> <b>065-AR</b>		<b>020-FC</b>	(LH)	<b>044-OH</b>
<b>1635 S,1635 LS</b> 260-269 kW (354-366 PS) OM 442.950, 442.952	02.86→ 07.89		<b>024-OC</b>		<b>037-AR</b> <b>065-AR</b>		<b>020-FC</b>	(LH)	<b>044-OH</b>
<b>1635,1635 L</b> 260-269 kW (354-366 PS) OM 442.950, 442.952	02.86→ 07.89		<b>024-OC</b>	(12) 05.88→	<b>065-AR</b> <b>037-AR</b>		<b>020-FC</b>	(LH)	<b>044-OH</b>
<b>1636 S,1636 LS</b> 261 kW (355 PS) OM 423.905, 423.908	12.83→ 03.91		<b>024-OC</b>		<b>026-AR</b>		<b>020-FC</b>	(LH)	<b>044-OH</b> <b>305-AD</b>
<b>1636,1636 L</b> 261 kW (355 PS) OM 423.905, 423.908	12.83→ 03.91		<b>024-OC</b>		<b>026-AR</b>		<b>020-FC</b>	(LH)	<b>044-OH</b> <b>305-AD</b>
<b>1638</b> 276 kW (375 PS) OM 422.953, 422.955	11.80→ 12.86		<b>024-OC</b>				<b>020-FC</b>	(LH)	<b>044-OH</b>

**M**







  					
<b>NG</b>					
<b>1638 S,1638 LS</b> 276 kW (375 PS) OM 422.953, 422.955, 422.959	11.80→ 12.86	<b>024-OC</b>		<b>020-FC</b>	(LH) <b>044-OH</b>
<b>1644</b> 320-329 kW (435-447 PS) OM 442.951, 442.953, 442.980	06.86→ 08.89	<b>024-OC</b>	5343253→ <b>037-AR</b>	<b>020-FC</b>	(LH) <b>044-OH</b> <b>305-AD</b>
<b>1644 S,1644 LS</b> 320-329 kW (435-447 PS) OM 442.951, 442.953, 442.980	06.86→ 08.89	<b>024-OC</b>	<b>037-AR</b>	<b>020-FC</b>	(LH) <b>044-OH</b> <b>305-AD</b>
<b>1719</b> 141 kW (192 PS) OM 401.909, 401.916	09.73→ 08.82	<b>022-OC</b>	<b>025-AR</b>	<b>028-FC</b>	(LH), (12) <b>045-OH</b>
<b>1719 AK</b> 141 kW (192 PS) OM 401.909	09.73→ 08.82	<b>022-OC</b>	<b>025-AR</b>	<b>028-FC</b>	(LH) <b>045-OH</b>
<b>1719 K</b> 141 kW (192 PS) OM 401.909	09.73→ 08.82	<b>022-OC</b>	<b>025-AR</b>	<b>028-FC</b>	(LH) <b>045-OH</b>
<b>1719 S</b> 141 kW (192 PS) OM 401.909, 401.916	09.73→ 08.82	<b>022-OC</b>	<b>025-AR</b>	<b>028-FC</b>	(LH) <b>045-OH</b>
<b>1814</b> 100-102 kW (136-139 PS) OM 366.906	04.84→ 03.91			<b>028-FC</b>	
<b>1919</b> 141 kW (192 PS) OM 401.909, 401.916	05.74→ 08.82	<b>022-OC</b>	<b>025-AR</b>	<b>028-FC</b>	(LH), (12) <b>045-OH</b>
<b>1919 AK</b> 141 kW (192 PS) OM 401.909	05.74→ 08.82	<b>022-OC</b>	<b>025-AR</b>	<b>028-FC</b>	(LH) <b>045-OH</b>
<b>1919 K</b> 141 kW (192 PS) OM 401.909	05.74→ 08.82	<b>022-OC</b>	<b>025-AR</b>	<b>028-FC</b>	(LH) <b>045-OH</b>
<b>1919 S</b> 141 kW (192 PS) OM 401.909, 401.916	05.74→ 08.82	<b>022-OC</b>	<b>025-AR</b>	<b>028-FC</b>	(LH) <b>045-OH</b>
<b>1922</b> 159 kW (216 PS) OM 421.905	10.81→ 10.90	<b>024-OC</b>	<b>025-AR</b>	<b>020-FC</b>	
<b>1922 AK</b> 159 kW (216 PS) OM 421.905	10.81→ 03.91	<b>024-OC</b> <b>094-OC</b>	<b>025-AR</b> <b>065-AR</b>	<b>020-FC</b>	(LH) <b>044-OH</b>
<b>1922 K</b> 159 kW (216 PS) OM 421.905	10.81→ 03.91	<b>024-OC</b> <b>094-OC</b>	<b>025-AR</b> <b>065-AR</b>	<b>020-FC</b>	(LH) <b>044-OH</b>
<b>1922 S</b> 159 kW (216 PS) OM 421.905	10.81→ 03.91	<b>024-OC</b> <b>094-OC</b>	<b>025-AR</b> <b>065-AR</b>	<b>020-FC</b>	(LH) <b>044-OH</b>
<b>1926</b> 188 kW (256 PS) OM 402.906, 402.912	05.74→ 12.80	<b>024-OC</b>			
<b>1926 A</b> 188 kW (256 PS) OM 402.906, 402.912	05.74→ 12.80	<b>022-OC</b> <b>024-OC</b>	<b>025-AR</b>	<b>028-FC</b>	(LH) <b>045-OH</b>
<b>1926 AK</b> 188 kW (256 PS) OM 402.906, 402.912	08.73→ 12.80	<b>022-OC</b> <b>024-OC</b>	<b>025-AR</b>	<b>028-FC</b>	(LH) <b>045-OH</b>
<b>1926 AS</b> 188 kW (256 PS) OM 402.906, 402.912	05.74→ 12.80	<b>022-OC</b> <b>024-OC</b>	<b>025-AR</b>	<b>028-FC</b>	(LH) <b>045-OH</b>
<b>1926 K</b> 188 kW (256 PS) OM 402.906, 402.912	08.73→ 12.80	<b>022-OC</b> <b>024-OC</b>	<b>025-AR</b>	<b>028-FC</b>	(LH) <b>045-OH</b>
<b>1926 S,1926 LS</b> 188 kW (256 PS) OM 402.906, 402.912, 402.916	05.74→ 12.80	<b>022-OC</b> <b>024-OC</b>	<b>025-AR</b>	<b>028-FC</b>	(LH) <b>045-OH</b>
<b>1928 A</b> 206 kW (280 PS) OM 422.905, 422.907, 422.911, 422.913	01.80→ 03.91	<b>023-OC</b> <b>024-OC</b>	<b>025-AR</b> <b>026-AR</b> <b>064-AR</b>	<b>020-FC</b> <b>028-FC</b>	(LH) <b>044-OH</b>
<b>1928 AK</b> 206 kW (280 PS) OM 422.905, 422.907, 422.911, 422.913	01.80→ 03.91	<b>023-OC</b> <b>024-OC</b>	<b>025-AR</b> <b>026-AR</b> <b>064-AR</b>	<b>020-FC</b> <b>028-FC</b>	(LH) <b>044-OH</b>
<b>1928 AS</b> 206 kW (280 PS) OM 422.913	02.80→ 03.91	<b>023-OC</b> <b>024-OC</b>	<b>025-AR</b> <b>026-AR</b> <b>064-AR</b>	<b>020-FC</b> <b>028-FC</b>	(LH) <b>044-OH</b>











NG									
<b>1928 K 206 kW (280 PS)</b> OM 422.905, 422.907, 422.911, 422.913	01.80→ 03.91		<b>023-OC</b> <b>024-OC</b>		<b>025-AR</b> <b>026-AR</b> <b>064-AR</b>		<b>020-FC</b> <b>028-FC</b>	(LH)	<b>044-OH</b>
<b>1928 S, 1928 LS 206 kW (280 PS)</b> OM 422.906, 422.911	01.80→ 03.91		<b>023-OC</b> <b>024-OC</b>		<b>025-AR</b> <b>026-AR</b> <b>064-AR</b>		<b>020-FC</b> <b>028-FC</b>	(LH)	<b>044-OH</b>
<b>1928, 1928 L 206 kW (280 PS)</b> OM 422.905, 422.906, 422.907, 422.911, 422.913	01.80→ 05.89		<b>024-OC</b>	(12)	<b>025-AR</b> <b>026-AR</b>	→06.82 07.82→	<b>028-FC</b> <b>020-FC</b>		
<b>1932 235 kW (320 PS)</b> OM 403.916, 403.931	05.74→ 03.83		<b>024-OC</b>		<b>026-AR</b>	→03.82 04.82→	<b>028-FC</b> <b>020-FC</b>	(LH), (12)	<b>045-OH</b>
<b>1932 A 235 kW (320 PS)</b> OM 403.916, 403.931	05.74→ 03.83		<b>024-OC</b>		<b>026-AR</b>		<b>020-FC</b> <b>028-FC</b>	(LH)	<b>045-OH</b>
<b>1932 AK 235 kW (320 PS)</b> OM 403.916, 403.931	08.73→ 09.83		<b>024-OC</b>		<b>026-AR</b>		<b>020-FC</b> <b>028-FC</b>	(LH)	<b>045-OH</b>
<b>1932 AS 235 kW (320 PS)</b> OM 403.916, 403.931	05.74→ 12.82		<b>024-OC</b>		<b>026-AR</b>		<b>020-FC</b> <b>028-FC</b>	(LH)	<b>045-OH</b>
<b>1932 K 235 kW (320 PS)</b> OM 403.916, 403.931	08.73→ 08.82		<b>024-OC</b>		<b>026-AR</b>		<b>020-FC</b> <b>028-FC</b>	(LH)	<b>045-OH</b>
<b>1932 S, 1932 LS 235 kW (320 PS)</b> OM 403.916, 403.931	05.74→ 12.82		<b>024-OC</b>		<b>026-AR</b>		<b>020-FC</b> <b>028-FC</b>	(LH)	<b>045-OH</b>
<b>1933 235-243 kW (320-330 PS)</b> OM 345.950 (BRA), 422.952, 422.954, 422.956, 422.957, 422.958, 492.900-409 (AFS)	11.80→ 03.91		<b>024-OC</b>				<b>020-FC</b>	(LH), (12) 07.85→	<b>044-OH</b> <b>305-AD</b>
<b>1933 S, 1933 LS 243 kW (330 PS)</b> OM 422.952, 422.954, 422.956, 422.957, 422.958	11.80→ 03.91		<b>024-OC</b>				<b>020-FC</b>	(LH)	<b>044-OH</b> <b>305-AD</b>
<b>1935 AK 260-269 kW (354-366 PS)</b> OM 442.962	09.87→ 03.91		<b>024-OC</b> <b>094-OC</b>		<b>037-AR</b> <b>065-AR</b>		<b>020-FC</b>	(LH)	<b>044-OH</b>
<b>1935 AS 260-269 kW (354-366 PS)</b> OM 442.962	09.87→ 03.91		<b>024-OC</b> <b>094-OC</b>		<b>037-AR</b> <b>065-AR</b>		<b>020-FC</b>	(LH)	<b>044-OH</b>
<b>1935 S, 1935 LS 260-269 kW (354-366 PS)</b> OM 442.950, 442.952	02.86→ 09.89		<b>024-OC</b> <b>094-OC</b>		<b>037-AR</b> <b>065-AR</b>		<b>020-FC</b>	(LH)	<b>044-OH</b>
<b>1936 261 kW (355 PS)</b> OM 423.905, 423.908	10.81→ 03.91		<b>024-OC</b>		<b>026-AR</b>		<b>020-FC</b>	(LH)	<b>044-OH</b>
<b>1936 AK 261 kW (355 PS)</b> OM 423.905, 423.906, 423.907	10.81→ 03.91		<b>024-OC</b>		<b>026-AR</b>		<b>020-FC</b>	(LH)	<b>044-OH</b>
<b>1936 AS 261 kW (355 PS)</b> OM 423.905, 423.906, 423.907	10.81→ 03.91		<b>024-OC</b>		<b>026-AR</b>		<b>020-FC</b>	(LH)	<b>044-OH</b>
<b>1936 K 261 kW (355 PS)</b> OM 423.905	10.81→ 03.91		<b>024-OC</b>		<b>026-AR</b>		<b>020-FC</b>	(LH)	<b>044-OH</b>
<b>1936 S, 1936 LS 261 kW (355 PS)</b> OM 423.908	10.81→ 03.91		<b>024-OC</b>		<b>026-AR</b>		<b>020-FC</b>	(LH)	<b>044-OH</b>
<b>1938 276 kW (375 PS)</b> OM 422.953, 422.959	11.80→ 06.90		<b>024-OC</b>				<b>020-FC</b>	(LH), (12)	<b>044-OH</b>
<b>1938 S, 1938 LS 276 kW (375 PS)</b> OM 422.953, 422.955, 422.959	11.80→ 06.90		<b>023-OC</b> <b>024-OC</b>		<b>025-AR</b> <b>026-AR</b> <b>064-AR</b>		<b>020-FC</b> <b>028-FC</b>	(LH)	<b>044-OH</b>
<b>1944 320 kW (435 PS)</b> OM 442.951	10.85→ 12.89		<b>024-OC</b>	5343253→	<b>037-AR</b>		<b>020-FC</b>	(LH)	<b>044-OH</b> <b>305-AD</b>
<b>1944 S, 1944 LS 320 kW (435 PS)</b> OM 442.951	10.85→ 12.89		<b>024-OC</b>		<b>037-AR</b>		<b>020-FC</b>	(LH)	<b>044-OH</b> <b>305-AD</b>





**M**





NG					
2025 S 184 kW (250 PS) OM 422.909	08.83→ 03.91	024-OC	025-AR	020-FC	(LH), (12) 044-OH 305-AD
2026 S 188 kW (256 PS) OM 402.912, 402.916	10.76→ 10.80	(12) 022-OC 024-OC	025-AR	028-FC	(LH), (12) 045-OH
2028 A 206 kW (280 PS) OM 422.907, 422.911, 422.913, 422.916	01.80→ 06.89	024-OC	025-AR 026-AR	020-FC 028-FC	305-AD
2028 LS 206 kW (280 PS) OM 422.905, 422.910, 422.911	01.80→ 06.89	024-OC	(12) 025-AR (12) 026-AR	→06.82 028-FC 07.82→ 020-FC	305-AD
2028 LS 206 kW (280 PS) OM 422.906	01.80→ 06.89	024-OC	(12) 025-AR (12) 026-AR		305-AD
2032 S 235 kW (320 PS) OM 403.931, 403.932	08.75→ 09.83	024-OC	026-AR	→03.82 028-FC 04.82→ 020-FC	(LH), (12) 045-OH 305-AD
2033 LS 243 kW (330 PS) OM 422.952, 422.956	12.81→ 05.87	024-OC		020-FC	(LH) 044-OH
2035 S, 2035 LS 260-269 kW (354-366 PS) OM 442.950, 442.952, 442.958	06.86→ 07.89	024-OC	(12) 065-AR 05.88→ 037-AR	020-FC	(LH) 044-OH 305-AD
2036 A 260-269 kW (354-366 PS) OM 442.950, 442.962	02.86→ 06.89	024-OC	026-AR	020-FC	(LH) 044-OH 305-AD
2036 LS 261 kW (355 PS) OM 423.905, 423.908	03.84→ 03.91	024-OC	026-AR	020-FC	(LH) 044-OH 305-AD
2219 141 kW (192 PS) OM 401.926	06.76→ 01.87	022-OC	025-AR	028-FC	(LH) 044-OH (LH) 045-OH
2219 C, 2219 CL 141 kW (192 PS) OM 362.906, 362.909	02.83→ 09.85	022-OC	025-AR	028-FC	(LH) 044-OH (LH) 045-OH
2219 K 141 kW (192 PS) OM 401.925	06.76→ 01.87	022-OC	025-AR	028-FC	(LH) 044-OH (LH) 045-OH
2219, 2219 L 141 kW (192 PS) OM 401.926, 401.927	04.76→ 01.87	022-OC	025-AR	028-FC	(LH), (12) 045-OH
2220, 2220 L 150-155 kW (204-211 PS) OM 366.983	07.85→ 03.91	→mot. 923826 022-OC mot. 923827→ 043-OC	(12) 025-AR 036-AR	028-FC	(LH) 044-OH
2222 159 kW (216 PS) OM 421.905	05.82→ 03.91	022-OC 024-OC	025-AR 065-AR	020-FC	(LH) 044-OH 305-AD
2222 K 159 kW (216 PS) OM 421.905	05.82→ 03.91	022-OC 024-OC	025-AR 065-AR	020-FC	(LH) 044-OH 305-AD
2222 K 159 kW (216 PS) OM 421.905	05.82→ 10.89	022-OC 024-OC	025-AR 065-AR	020-FC	(LH) 044-OH 305-AD
2222 L 150-165 kW (204-224 PS) OM 441.905, 441.914, 441.917, 441.919	08.73→ 09.96	022-OC 024-OC	025-AR 065-AR	020-FC	(LH) 044-OH 305-AD
2222 L 159 kW (216 PS) OM 421.905	10.81→ 02.93	022-OC 024-OC	025-AR 065-AR	020-FC	(LH) 044-OH 305-AD
2222, 2222 L 159 kW (216 PS) OM 421.905	05.82→ 03.91	024-OC	025-AR	020-FC	305-AD
2222, 2222 L 159 kW (216 PS) OM 421.905	05.82→ 03.91	024-OC			
2224 176 kW (240 PS) OM 402.911	04.76→ 12.82	(12) 022-OC 024-OC	025-AR	028-FC	(LH), (12) 045-OH
2224 176 kW (240 PS) OM 402.911, 402.928	04.76→ 12.82	022-OC 024-OC 048-OC	025-AR	020-FC 028-FC	(LH) 044-OH (LH) 045-OH

**M**









  					
NG					
<b>2224 K</b> 176 kW (240 PS) OM 402.910, 402.927	04.76→ 12.82	<b>022-OC</b> <b>024-OC</b> <b>048-OC</b>	<b>025-AR</b>	<b>020-FC</b> <b>028-FC</b>	(LH) <b>044-OH</b> (LH) <b>045-OH</b>
<b>2224 S</b> 176 kW (240 PS) OM 402.911, 402.928	07.76→ 12.82	<b>022-OC</b> <b>024-OC</b> <b>048-OC</b>	<b>025-AR</b>	<b>020-FC</b> <b>028-FC</b>	(LH) <b>044-OH</b> (LH) <b>045-OH</b>
<b>2225</b> 184 kW (250 PS) OM 422.909	04.85→ 03.91	<b>024-OC</b>	<b>025-AR</b>	<b>020-FC</b>	(LH), (12) <b>044-OH</b> <b>305-AD</b>
<b>2225 L</b> 184 kW (250 PS) OM 422.909	05.80→ 03.93	<b>024-OC</b>	<b>025-AR</b>	<b>020-FC</b>	(LH) <b>044-OH</b> <b>305-AD</b>
<b>2226</b> 188 kW (256 PS) OM 402.912, 402.916, 402.924	09.75→ 12.80	<b>024-OC</b>		<b>028-FC</b> <b>4046-FX</b>	
<b>2226 S, 2226 LS</b> 188 kW (256 PS) OM 402.912, 402.916, 402.924	06.75→ 12.80	<b>024-OC</b>		<b>028-FC</b> <b>4046-FX</b>	
<b>2226, 2226 L</b> 188 kW (256 PS) OM 402.912, 402.916, 402.924	09.75→ 12.80	<b>024-OC</b>		<b>028-FC</b> <b>4046-FX</b>	
<b>2228</b> 206 kW (280 PS) OM 422.905, 422.911	12.79→ 03.91	<b>024-OC</b>	<b>025-AR</b> <b>026-AR</b>	<b>020-FC</b> <b>028-FC</b>	(LH) <b>044-OH</b> <b>305-AD</b>
<b>2228 S</b> 206 kW (280 PS) OM 422.905, 422.911	12.79→ 03.91	<b>024-OC</b>	<b>025-AR</b> <b>026-AR</b>	<b>020-FC</b> <b>028-FC</b>	(LH) <b>044-OH</b> <b>305-AD</b>
<b>2228, 2228 L</b> 206 kW (280 PS) OM 422.905, 422.906, 422.911	12.79→ 03.91	<b>024-OC</b>	(12) <b>025-AR</b> <b>026-AR</b>	→02.82 <b>028-FC</b> 03.82→ <b>020-FC</b>	(LH), (12) <b>044-OH</b> <b>305-AD</b>
<b>2232</b> 235 kW (320 PS) OM 403.931, 403.932	05.74→ 09.83	<b>024-OC</b>	<b>026-AR</b>	<b>020-FC</b> <b>028-FC</b>	(LH) <b>045-OH</b>
<b>2232 S, 2232 LS</b> 235 kW (320 PS) OM 403.931, 403.932	05.74→ 09.83	<b>024-OC</b>	<b>026-AR</b>	<b>020-FC</b> <b>028-FC</b>	(LH) <b>045-OH</b>
<b>2232, 2232 L</b> 235 kW (320 PS) OM 403.931, 403.932	05.75→ 09.83	<b>024-OC</b>	<b>026-AR</b>	→03.82 <b>028-FC</b> 04.82→ <b>020-FC</b>	(LH) <b>045-OH</b>
<b>2233</b> 243 kW (330 PS) OM 422.952, 422.954, 422.957	11.80→ 05.87	<b>024-OC</b>		<b>020-FC</b>	(LH) <b>044-OH</b>
<b>2233 S</b> 243 kW (330 PS) OM 422.957, 422.958	11.80→ 05.87	<b>024-OC</b>		<b>020-FC</b>	(LH) <b>044-OH</b>
<b>2233, 2233 L</b> 243 kW (330 PS) OM 422.952, 422.954, 422.957, 422.958	11.80→ 05.87	<b>024-OC</b>		<b>020-FC</b>	(LH), (12) <b>044-OH</b>
<b>2235 K</b> 260-269 kW (354-366 PS) OM 442.950	03.86→ 07.89	<b>024-OC</b>	<b>037-AR</b> <b>065-AR</b>	<b>020-FC</b>	(LH) <b>044-OH</b> <b>305-AD</b>
<b>2235 S, 2235 LS</b> 260-269 kW (354-366 PS) OM 442.950	03.86→ 07.89	<b>024-OC</b>	<b>037-AR</b> <b>065-AR</b>	<b>020-FC</b>	(LH) <b>044-OH</b> <b>305-AD</b>
<b>2235, 2235 L</b> 260-269 kW (354-366 PS) OM 442.950	03.86→ 07.89	<b>024-OC</b>	(12) <b>065-AR</b> 05.88→ <b>037-AR</b>	<b>020-FC</b>	(LH) <b>044-OH</b> <b>305-AD</b>
<b>2236</b> 261 kW (355 PS) OM 423.905, 423.908	09.82→ 03.91	<b>024-OC</b>	<b>026-AR</b>	<b>020-FC</b>	(LH) <b>044-OH</b>
<b>2236 S</b> 261 kW (355 PS) OM 423.905, 423.908	12.84→ 03.91	<b>024-OC</b>	<b>026-AR</b>	<b>020-FC</b>	(LH) <b>044-OH</b>
<b>2238 S</b> 276 kW (375 PS) OM 422.953, 422.955, 422.959	01.81→ 12.86	<b>024-OC</b>		<b>020-FC</b>	(LH) <b>044-OH</b>
<b>2238, 2238 L</b> 276 kW (375 PS) OM 422.953, 422.955, 422.959	01.81→ 12.86	<b>024-OC</b>		<b>020-FC</b>	(LH), (12) <b>044-OH</b>
<b>2244 S</b> 320 kW (435 PS) OM 442.951	10.85→ 07.89	<b>024-OC</b>	<b>037-AR</b>	<b>4046-FX</b>	(LH) <b>044-OH</b> <b>305-AD</b>

**M**







NG					
<b>2244,2244 L</b> 320-329 kW (435-447 PS) OM 442.951, 442.953, 442.980	10.85→ 03.92	<b>024-OC</b>	5343253→ <b>037-AR</b>	<b>4046-FX</b>	(LH) <b>044-OH</b> <b>305-AD</b>
<b>2422</b> 150-165 kW (204-224 PS) OM 441.914, 441.919	08.73→ 09.96	<b>022-OC</b> <b>024-OC</b>	<b>025-AR</b> <b>065-AR</b>	<b>020-FC</b>	(LH) <b>044-OH</b> <b>305-AD</b>
<b>2422</b> 159 kW (216 PS) OM 421.905	10.81→ 10.90	<b>022-OC</b> <b>024-OC</b>	<b>025-AR</b> <b>065-AR</b>	<b>020-FC</b>	(LH) <b>044-OH</b> <b>305-AD</b>
<b>2422 K</b> 159 kW (216 PS) OM 421.905	10.81→ 03.91	<b>022-OC</b> <b>024-OC</b>	<b>025-AR</b> <b>065-AR</b>	<b>020-FC</b>	(LH) <b>044-OH</b> <b>305-AD</b>
<b>2425</b> 184 kW (250 PS) OM 422.909	04.85→ 03.91	<b>024-OC</b>	<b>025-AR</b>	<b>020-FC</b>	(LH), (12) <b>044-OH</b> <b>305-AD</b>
<b>2428</b> 206 kW (280 PS) OM 422.905, 422.911, 422.913, 422.916	01.80→ 06.89	<b>024-OC</b>		<b>028-FC</b> <b>4046-FX</b>	
<b>2433</b> 243 kW (330 PS) OM 422.954, 422.957	10.80→ 03.91	<b>024-OC</b> <b>094-OC</b>	<b>037-AR</b> <b>065-AR</b>	<b>020-FC</b>	(LH) <b>044-OH</b>
<b>2433</b> 243 kW (330 PS) OM 422.954, 422.957	11.80→ 03.91	<b>024-OC</b> <b>094-OC</b>	<b>037-AR</b> <b>065-AR</b>	<b>020-FC</b>	(LH) <b>044-OH</b>
<b>2438</b> 276 kW (375 PS) OM 422.953, 422.955, 422.959	11.80→ 06.90	<b>024-OC</b>		<b>4046-FX</b>	
<b>2438 L</b> 276 kW (375 PS) OM 422.955, 422.959	11.80→ 06.90			<b>4046-FX</b>	
<b>2444 LS</b> 320-329 kW (435-447 PS) OM 442.951, 442.953, 442.980, 462.900-510 (AFS), 462.900-511 (AFS)	08.73→ 09.96	<b>024-OC</b>		<b>4046-FX</b>	
<b>2444 LS</b> 320-329 kW (435-447 PS) OM 442.951, 442.953, 442.980	10.85→ 03.92	<b>024-OC</b>		<b>4046-FX</b>	
<b>2528 A</b> 206 kW (280 PS) OM 422.911	01.80→ 05.89	<b>024-OC</b>	(12) <b>025-AR</b> <b>026-AR</b>	<b>020-FC</b>	(LH), (12) <b>044-OH</b>
<b>2528 AK</b> 206 kW (280 PS) OM 422.907, 422.911, 422.913, 422.916	01.80→ 03.91	<b>024-OC</b>	<b>025-AR</b> <b>026-AR</b>	<b>020-FC</b>	(LH) <b>044-OH</b>
<b>2536 AK</b> 261 kW (355 PS) OM 423.907	10.81→ 03.91	<b>024-OC</b>	<b>026-AR</b>	<b>020-FC</b>	(LH) <b>044-OH</b> <b>305-AD</b>
<b>2536 AK</b> 260-269 kW (354-366 PS) OM 442.950, 442.952, 442.962	02.86→ 03.91	<b>024-OC</b>	<b>026-AR</b>	<b>020-FC</b>	(LH) <b>044-OH</b> <b>305-AD</b>
<b>2626</b> 188 kW (256 PS) OM 402.906, 402.916	06.75→ 03.81	<b>022-OC</b> <b>024-OC</b>		(12) <b>020-FC</b> <b>028-FC</b>	(LH), (12) <b>045-OH</b>
<b>2626 A</b> 188 kW (256 PS) OM 402.906, 402.916	06.75→ 03.81	<b>022-OC</b> <b>024-OC</b>		<b>020-FC</b> <b>028-FC</b>	(LH) <b>045-OH</b>
<b>2626 AK</b> 188 kW (256 PS) OM 402.906, 402.912	08.73→ 12.80	<b>022-OC</b> <b>024-OC</b>		<b>020-FC</b> <b>028-FC</b>	(LH) <b>045-OH</b>
<b>2626 AS</b> 188 kW (256 PS) OM 402.906, 402.916	06.75→ 03.81	<b>022-OC</b> <b>024-OC</b>		<b>020-FC</b> <b>028-FC</b>	(LH) <b>045-OH</b>
<b>2626 K</b> 188 kW (256 PS) OM 402.906, 402.912	08.73→ 12.80	<b>022-OC</b> <b>024-OC</b>		<b>020-FC</b> <b>028-FC</b>	(LH) <b>045-OH</b>
<b>2626 S</b> 188 kW (256 PS) OM 402.906, 402.916	06.75→ 03.81	<b>022-OC</b> <b>024-OC</b>		<b>020-FC</b> <b>028-FC</b>	(LH) <b>045-OH</b>
<b>2628</b> 206 kW (280 PS) OM 422.905, 422.911	02.80→ 03.91	<b>024-OC</b>	(12) <b>025-AR</b> (12) <b>026-AR</b>	→06.82 07.82→ <b>020-FC</b>	(LH) <b>044-OH</b> <b>305-AD</b>
<b>2628</b> 206 kW (280 PS) OM 492.900-002 (AFS), 496.900-401 (AFS), 496.900-402 (AFS), 496.900-426 (AFS)	02.80→ 03.91	<b>024-OC</b>			

NG					
<b>2628 A</b> 206 kW (280 PS) OM 422.907, 422.913, 422.916	02.80→ 03.91	<b>024-OC</b>	<b>025-AR</b> <b>026-AR</b>	<b>020-FC</b> <b>028-FC</b>	(LH) <b>044-OH</b> <b>305-AD</b>
<b>2628 A</b> 340 kW (462 PS) OM 443.940	01.90→ 03.91	<b>024-OC</b>	<b>025-AR</b> <b>026-AR</b>	<b>020-FC</b> <b>028-FC</b>	(LH) <b>044-OH</b> <b>305-AD</b>
<b>2628 AK</b> 206 kW (280 PS) OM 422.913	02.80→ 03.91	<b>024-OC</b>	<b>025-AR</b> <b>026-AR</b>	<b>020-FC</b> <b>028-FC</b>	(LH) <b>044-OH</b> <b>305-AD</b>
<b>2628 AS</b> 206 kW (280 PS) OM 422.907, 422.913	02.80→ 03.91	<b>024-OC</b>	<b>025-AR</b> <b>026-AR</b>	<b>020-FC</b> <b>028-FC</b>	(LH) <b>044-OH</b> <b>305-AD</b>
<b>2628 K</b> 206 kW (280 PS) OM 422.905, 422.911	02.80→ 03.91	<b>024-OC</b>	<b>025-AR</b> <b>026-AR</b>	<b>020-FC</b> <b>028-FC</b>	(LH) <b>044-OH</b> <b>305-AD</b>
<b>2628 S</b> 206 kW (280 PS) OM 422.905, 422.911	02.80→ 03.91	<b>024-OC</b>	<b>025-AR</b> <b>026-AR</b>	<b>020-FC</b> <b>028-FC</b>	(LH) <b>044-OH</b> <b>305-AD</b>
<b>2632</b> 235 kW (320 PS) OM 403.916, 403.932, 496.900-501 (AFS), 496.900-502 (AFS)	05.74→ 09.83	<b>024-OC</b>	<b>026-AR</b>	→03.82 04.82→ <b>028-FC</b> <b>020-FC</b>	(LH), (12) <b>045-OH</b>
<b>2632 A</b> 235 kW (320 PS) OM 403.916, 403.932	05.74→ 09.83	<b>024-OC</b>	<b>026-AR</b>	<b>020-FC</b> <b>028-FC</b>	(LH) <b>045-OH</b>
<b>2632 AK</b> 235-236 kW (320 PS) OM 403.916, 403.931, 403.935	08.73→ 09.83	<b>024-OC</b>	<b>026-AR</b>	<b>020-FC</b> <b>028-FC</b>	(LH) <b>045-OH</b>
<b>2632 AS</b> 235 kW (320 PS) OM 403.916, 403.931, 403.932	05.74→ 09.83	<b>024-OC</b>	<b>026-AR</b>	<b>020-FC</b> <b>028-FC</b>	(LH) <b>045-OH</b>
<b>2632 K</b> 235-236 kW (320 PS) OM 403.916, 403.931, 403.935	08.73→ 09.83	<b>024-OC</b>	<b>026-AR</b>	<b>020-FC</b> <b>028-FC</b>	(LH) <b>045-OH</b>
<b>2632 S</b> 235 kW (320 PS) OM 403.916, 403.931, 403.932	05.74→ 09.83	<b>024-OC</b>	<b>026-AR</b>	<b>020-FC</b> <b>028-FC</b>	(LH) <b>045-OH</b>
<b>2633</b> 243 kW (330 PS) OM 422.952, 422.954, 422.957, 492.900-406 (AFS)	05.82→ 05.87	<b>024-OC</b>		<b>020-FC</b>	(LH), (12) <b>044-OH</b>
<b>2633 S</b> 243 kW (330 PS) OM 422.952, 422.954, 422.956	05.82→ 05.87	<b>024-OC</b>		<b>020-FC</b>	(LH) <b>044-OH</b>
<b>2635</b> 250-269 kW (340-366 PS) OM 442.950, 442.952, 442A, 481.940 (TUR)	04.86→ 03.91	→07.90 08.90→ <b>024-OC</b> <b>094-OC</b>	(12) <b>037-AR</b> (12) <b>065-AR</b>	<b>020-FC</b>	(LH) <b>044-OH</b> (12) <b>305-AD</b>
<b>2635 A</b> 260-269 kW (354-366 PS) OM 442.962	09.87→ 03.91	<b>024-OC</b> <b>094-OC</b>	<b>037-AR</b> <b>065-AR</b>	<b>020-FC</b>	(LH) <b>044-OH</b> <b>305-AD</b>
<b>2635 AK</b> 260-269 kW (354-366 PS) OM 442.962	09.87→ 03.91	<b>024-OC</b> <b>094-OC</b>	<b>037-AR</b> <b>065-AR</b>	<b>020-FC</b>	(LH) <b>044-OH</b> <b>305-AD</b>
<b>2635 AS</b> 260-269 kW (354-366 PS) OM 442.962	09.87→ 03.91	<b>024-OC</b> <b>094-OC</b>	<b>037-AR</b> <b>065-AR</b>	<b>020-FC</b>	(LH) <b>044-OH</b> <b>305-AD</b>
<b>2635 S</b> 260-269 kW (354-366 PS) OM 442.950, 442.952	04.86→ 03.91	<b>024-OC</b> <b>094-OC</b>	<b>037-AR</b> <b>065-AR</b>	<b>020-FC</b>	(LH) <b>044-OH</b> <b>305-AD</b>
<b>2636</b> 261 kW (355 PS) OM 423.905	11.81→ 03.91	<b>024-OC</b>	<b>026-AR</b>	<b>020-FC</b>	(LH) <b>044-OH</b> <b>305-AD</b>
<b>2636 A</b> 261 kW (355 PS) OM 423.907	11.81→ 03.91	<b>024-OC</b>	<b>026-AR</b>	<b>020-FC</b>	(LH) <b>044-OH</b> <b>305-AD</b>
<b>2636 AK</b> 261 kW (355 PS) OM 423.907	11.81→ 03.91	<b>024-OC</b>	<b>026-AR</b>	<b>020-FC</b>	(LH) <b>044-OH</b> <b>305-AD</b>
<b>2636 AS</b> 261 kW (355 PS) OM 423.907	11.81→ 03.91	<b>024-OC</b>	<b>026-AR</b>	<b>020-FC</b>	(LH) <b>044-OH</b> <b>305-AD</b>
<b>2636 K</b> 261 kW (355 PS) OM 423.905	11.81→ 03.91	<b>024-OC</b>	<b>026-AR</b>	<b>020-FC</b>	(LH) <b>044-OH</b> <b>305-AD</b>



   <b>NG</b>					
<b>2636 S</b> 261 kW (355 PS) OM 423.905	11.81→ 03.91	<b>024-OC</b>	<b>026-AR</b>	<b>020-FC</b>	(LH) <b>044-OH</b> <b>305-AD</b>
<b>2638</b> 276 kW (375 PS) OM 422.953, 422.955, 422.959	01.81→ 12.86	<b>024-OC</b> <b>094-OC</b>	<b>037-AR</b> <b>065-AR</b>	<b>020-FC</b>	(LH) <b>044-OH</b>
<b>2638 S</b> 276 kW (375 PS) OM 422.953, 422.955	01.81→ 12.86	<b>024-OC</b>		<b>020-FC</b>	(LH) <b>044-OH</b>
<b>2644</b> 320-329 kW (435-447 PS) OM 442.951, 442.953, 442.980	10.85→ 03.92	<b>024-OC</b> <b>094-OC</b>	<b>037-AR</b> <b>466-AR</b>	<b>020-FC</b>	(LH) <b>044-OH</b> <b>305-AD</b>
<b>3025 K</b> 184 kW (250 PS) OM 422.909	04.85→ 03.91	<b>024-OC</b>	<b>025-AR</b>	<b>020-FC</b>	(LH) <b>044-OH</b> <b>305-AD</b>
<b>3025 K</b> 184 kW (250 PS) OM 422.920	12.85→ 07.87	<b>024-OC</b>	<b>025-AR</b>	<b>020-FC</b>	(LH), (12) <b>044-OH</b> <b>305-AD</b>
<b>3028</b> 206 kW (280 PS) OM 422.905, 422.911	02.80→ 03.91	<b>024-OC</b>	<b>025-AR</b> <b>026-AR</b>	<b>020-FC</b>	(LH) <b>044-OH</b>
<b>3028 K</b> 206 kW (280 PS) OM 422.919	12.85→ 07.87	<b>024-OC</b>	(12) <b>025-AR</b> <b>026-AR</b>	<b>020-FC</b>	(LH), (12) <b>044-OH</b>
<b>3033</b> 243 kW (330 PS) OM 422.954, 422.957	05.82→ 05.87	<b>024-OC</b>		<b>4046-FX</b>	
<b>3036</b> 261 kW (355 PS) OM 423.905, 423.908	11.81→ 03.91	<b>024-OC</b>		<b>4046-FX</b>	
<b>3038</b> 276 kW (375 PS) OM 422.953, 422.955, 422.959	01.81→ 12.86	<b>024-OC</b>		<b>4046-FX</b>	
<b>3228 K</b> 206 kW (280 PS) OM 422.919, 422.921	07.87→ 03.91	<b>024-OC</b>	(12) <b>025-AR</b> <b>026-AR</b>	<b>020-FC</b>	(LH), (12) <b>044-OH</b> <b>305-AD</b>
<b>3235</b> 260-269 kW (354-366 PS) OM 442.944	07.88→ 08.94	<b>024-OC</b> <b>094-OC</b>	<b>037-AR</b> <b>065-AR</b>	<b>020-FC</b>	(LH) <b>044-OH</b> <b>305-AD</b>
<b>3250 A</b> 368 kW (500 PS) OM 423.950	09.85→ 08.94	<b>024-OC</b>	<b>026-AR</b>	<b>020-FC</b>	(LH) <b>044-OH</b> <b>305-AD</b>
<b>3250 A</b> 368 kW (500 PS) OM 423.951	09.85→ 09.93	<b>024-OC</b>			
<b>3328</b> 206 kW (280 PS) OM 422.905, 422.911, 422.913	02.80→ 03.91	<b>024-OC</b>	<b>025-AR</b> <b>026-AR</b>	<b>020-FC</b>	(LH) <b>044-OH</b>
<b>3328 K</b> 206 kW (280 PS) OM 422.919	07.82→ 07.87	<b>024-OC</b>	(12) <b>025-AR</b> <b>026-AR</b>	<b>020-FC</b>	(LH), (12) <b>044-OH</b>
<b>3333</b> 243 kW (330 PS) OM 422.954	12.82→ 03.91	<b>024-OC</b>		<b>020-FC</b>	(LH) <b>044-OH</b> <b>305-AD</b>
<b>3333 K</b> 243 kW (330 PS) OM 422.954	12.82→ 03.91	<b>024-OC</b>		<b>020-FC</b>	(LH) <b>044-OH</b> <b>305-AD</b>
<b>3335</b> 260-269 kW (354-366 PS) OM 442.950, 442.952	04.86→ 03.91	<b>024-OC</b>		<b>4046-FX</b>	
<b>3335 A</b> 260-269 kW (354-366 PS) OM 442.962	09.87→ 03.91	<b>024-OC</b>		<b>4046-FX</b>	
<b>3336</b> 261 kW (355 PS) OM 423.905, 423.907	12.82→ 03.91	<b>024-OC</b>	<b>026-AR</b>	<b>020-FC</b>	(LH) <b>044-OH</b> <b>305-AD</b>
<b>3336 A</b> 261 kW (355 PS) OM 423.905, 423.907	11.81→ 03.91	<b>024-OC</b>	<b>026-AR</b>	<b>020-FC</b>	(LH) <b>044-OH</b> <b>305-AD</b>
<b>3336 A</b> 260-269 kW (354-366 PS) OM 442.950, 442.952	02.86→ 03.91	<b>024-OC</b>	<b>026-AR</b>	<b>020-FC</b>	(LH) <b>044-OH</b> <b>305-AD</b>
<b>3336 AK</b> 261 kW (355 PS) OM 423.907	09.86→ 03.91	<b>024-OC</b>	<b>026-AR</b>	<b>020-FC</b>	(LH) <b>044-OH</b> <b>305-AD</b>

**M**

  					
NG					
3336 K 261 kW (355 PS) OM 423.905	12.82→ 03.91		024-OC	026-AR	(LH) 044-OH 305-AD
3336 S 261 kW (355 PS) OM 423.905	12.82→ 03.91		024-OC	026-AR	(LH) 044-OH 305-AD
3338 260-269 kW (354-366 PS) OM 442.950	85→12. 86		024-OC		4046-FX
3528 206 kW (280 PS) OM 422.905, 422.919	07.82→ 07.87		024-OC	025-AR 026-AR	(LH) 044-OH 305-AD
3528 K 206 kW (280 PS) OM 422.919	07.82→ 07.87		024-OC	025-AR 026-AR	(LH) 044-OH 305-AD
3528 K 206 kW (280 PS) OM 422.919	07.87→ 07.87		024-OC	(12) 025-AR 026-AR	(LH), (12) 044-OH 305-AD
3535 AK 260-269 kW (354-366 PS) OM 442.950, 442.952	09.87→ 02.90		024-OC 094-OC	037-AR 065-AR	(LH) 044-OH 305-AD
3535 K 260-269 kW (354-366 PS) OM 442.950, 442.959	09.87→ 01.89	→07.90 →07.90 08.90→	024-OC 024-OC 094-OC	(12) 037-AR (12) 065-AR	(LH) 044-OH 305-AD
3536 K 261 kW (355 PS) OM 423.907	12.82→ 03.91		024-OC		4046-FX
3544 320-329 kW (435-447 PS) OM 442.951, 442.953, 442.980	10.85→ 03.92		024-OC		
3544 S 320 kW (435 PS) OM 442.951, 442.980	10.85→ 03.92		024-OC 094-OC	037-AR 466-AR	(LH) 044-OH
3836 AK 261 kW (355 PS) OM 423.907	11.81→ 03.91		024-OC		4046-FX
3850 A 368 kW (500 PS) OM 423.950	09.85→ 08.94		024-OC	026-AR	(LH) 044-OH 305-AD
1013 KO 96 kW (130 PS) OM 353.943, 353.945, 353.946	02.76→ 12.84		043-OC 048-OC		(LH) 044-OH (LH) 045-OH
1017 AF 124 kW (168 PS) OM 353.954	11.75→ 09.85		162-OC 4600-OS	025-AR	(LH) 044-OH (LH) 045-OH
1017 KO,1017 F 124 kW (168 PS) OM 353.952, 353.953, 353.954	11.75→ 09.85		162-OC 4600-OS	025-AR	(LH) 044-OH (LH) 045-OH
1213 AKO 96 kW (130 PS) OM 353.944, 353.946	09.75→ 05.86		043-OC 048-OC		(LH) 044-OH (LH) 045-OH
1213 KO 96 kW (130 PS) OM 353.944, 353.946	09.75→ 05.86		043-OC 048-OC		(LH) 044-OH (LH) 045-OH
1217 KO 124 kW (168 PS) OM 353.950, 353.951, 353.953	09.75→ 09.85		162-OC	025-AR	(LH) 044-OH (LH) 045-OH
1219 AF 141 kW (192 PS) OM 401.919	09.75→ 12.82		022-OC	025-AR	(LH) 045-OH
1219 F 141 kW (192 PS) OM 401.918	09.75→ 09.84		022-OC	025-AR	(LH) 045-OH
1222 AF 159 kW (216 PS) OM 421.906	05.82→ 12.91		022-OC 024-OC	025-AR 065-AR	(LH) 044-OH 305-AD
1222 F 159 kW (216 PS) OM 421.906	05.82→ 12.91		022-OC 024-OC	025-AR 065-AR	(LH) 044-OH 305-AD
1225 AF 206 kW (280 PS) OM 422.913, 422.923	05.82→ 12.91		024-OC		028-FC 4046-FX
1225 AF 213-218 kW (290-296 PS) OM 442.907	07.88→ 12.91		024-OC		028-FC 4046-FX

**M**







NG					
1228 AF 206 kW (280 PS) OM 422.913	05.82→ 03.91	024-OC		028-FC 4046-FX	
1413 AKO 96 kW (130 PS) OM 353.944, 353.946, 353.964	09.75→ 12.84	043-OC 048-OC		020-FC 028-FC	(LH) 044-OH (LH) 045-OH
1413 KO 96 kW (130 PS) OM 353.944, 353.946, 353.964	09.75→ 12.84	043-OC 048-OC		020-FC 028-FC	(LH) 044-OH (LH) 045-OH
1417 AKO 124 kW (168 PS) OM 353.953	05.75→ 12.84	022-OC 042-OC 043-OC 048-OC	025-AR 036-AR	020-FC 028-FC	(LH) 044-OH (LH) 045-OH
1417 KO 124 kW (168 PS) OM 353.951, 353.971	05.75→ 12.84	022-OC 042-OC 043-OC 048-OC	025-AR 036-AR	020-FC 028-FC	(LH) 044-OH (LH) 045-OH
1419 F 141 kW (192 PS) OM 401.914, 401.919	05.75→ 12.82	022-OC	025-AR	028-FC	(LH) 044-OH (LH) 045-OH
1422 F 159 kW (216 PS) OM 421.906	05.82→ 10.90	022-OC 024-OC 094-OC	025-AR 065-AR	020-FC	(LH) 044-OH 305-AD
1424 F 176 kW (240 PS) OM 402.919	07.75→ 01.87	022-OC 024-OC 094-OC	065-AR	020-FC 028-FC	(LH) 044-OH (LH) 045-OH
1425 AF 184 kW (250 PS) OM 422.909	05.80→ 03.93	022-OC 024-OC	025-AR 026-AR	020-FC	(LH) 044-OH 305-AD
1428 AF 206 kW (280 PS) OM 422.913	02.80→ 03.91	024-OC		028-FC 4046-FX	
1428 F 206 kW (280 PS) OM 422.907, 422.913	05.82→ 12.91	024-OC		028-FC 4046-FX	
1429 AF 213-218 kW (290-296 PS) OM 442.907	07.88→ 08.94			4046-FX	
1613 KO 96 kW (130 PS) OM 353.944, 353.946	09.75→ 12.84	043-OC 048-OC		028-FC	(LH) 044-OH (LH) 045-OH
1617 KO 124 kW (168 PS) OM 353.951, 353.953	01.75→ 07.85	022-OC 043-OC 048-OC	025-AR 036-AR	020-FC 028-FC	(LH) 044-OH (LH) 045-OH 305-AD
1619 KO 141 kW (192 PS) OM 401.905, 401.914	11.74→ 01.87	022-OC	025-AR	028-FC	(LH) 044-OH (LH) 045-OH
2219 KO 141 kW (192 PS) OM 401.914, 401.926	06.76→ 01.87	022-OC	025-AR	028-FC	(LH) 044-OH (LH) 045-OH
2222 B 159 kW (216 PS) OM 421.905, 421.907	05.82→ 03.91	022-OC 024-OC	025-AR 065-AR	020-FC	(LH) 044-OH 305-AD
2224 B 176 kW (240 PS) OM 402.914	05.75→ 03.84	022-OC 024-OC 048-OC	025-AR	020-FC 028-FC	(LH) 044-OH (LH) 045-OH
2225 B 184 kW (250 PS) OM 422.912	08.83→ 03.91	024-OC	025-AR	020-FC	(LH) 044-OH 305-AD
2626 AB 188 kW (256 PS) OM 402.906, 402.912, 402.926	05.74→ 12.80	022-OC 024-OC		020-FC 028-FC 4046-FX	(LH) 045-OH









**M**

								
<b>NG</b>								
<b>2626 B</b> 188 kW (256 PS) OM 402.906, 402.912, 402.926				05.74→ 12.80	<b>022-OC</b> <b>024-OC</b>		<b>020-FC</b> <b>028-FC</b>	(LH) <b>045-OH</b>
<b>2628 B</b> 206 kW (280 PS) OM 422.905, 422.911				02.80→ 08.89	<b>024-OC</b>	<b>025-AR</b> <b>026-AR</b>	<b>020-FC</b> <b>028-FC</b>	(LH) <b>044-OH</b> <b>305-AD</b>
<b>3025 B</b> 184 kW (250 PS) OM 422.909, 422.912				08.83→ 03.91	<b>024-OC</b>	<b>025-AR</b>	<b>020-FC</b>	(LH) <b>044-OH</b> <b>305-AD</b>
<b>3025 B</b> 184-206 kW (250-280 PS) OM 422.919, 422.920				12.85→ 07.87	<b>024-OC</b>	<b>025-AR</b>	<b>020-FC</b>	(LH) <b>044-OH</b> <b>305-AD</b>
<b>3028 B</b> 206 kW (280 PS) OM 422.919				12.85→ 07.87	<b>024-OC</b>	<b>025-AR</b> <b>026-AR</b>	<b>020-FC</b>	(LH) <b>044-OH</b>
<b>3228 B</b> 206 kW (280 PS) OM 422.919, 422.921				07.87→ 03.91	<b>024-OC</b>	<b>025-AR</b> <b>026-AR</b>	<b>020-FC</b>	(LH) <b>044-OH</b> <b>305-AD</b>
<b>3250 AF</b> 368 kW (500 PS) OM 423.950, 423.951				09.85→ 08.94	<b>024-OC</b>	<b>026-AR</b>	<b>020-FC</b>	(LH) <b>044-OH</b> <b>305-AD</b>
<b>3328 B</b> 206 kW (280 PS) OM 422.905, 422.907, 422.911, 422.913, 422.916				02.80→ 03.91	<b>024-OC</b>	<b>025-AR</b> <b>026-AR</b>	<b>020-FC</b>	(LH) <b>044-OH</b>
<b>3328 B</b> 206 kW (280 PS) OM 422.914, 422.919				07.82→ 07.87	<b>024-OC</b>	<b>025-AR</b> <b>026-AR</b>	<b>020-FC</b>	(LH) <b>044-OH</b>
<b>3333 B</b> 243 kW (330 PS) OM 422.954				12.82→ 03.91	<b>024-OC</b>		<b>020-FC</b>	(LH), (12) <b>044-OH</b> <b>305-AD</b>
<b>3336 B</b> 261 kW (355 PS) OM 423.907				12.82→ 03.91	<b>024-OC</b>	<b>026-AR</b>	<b>020-FC</b>	(LH) <b>044-OH</b> <b>305-AD</b>
<b>3528 B</b> 206 kW (280 PS) OM 422.919				07.87→ 07.87	<b>024-OC</b>	<b>025-AR</b> <b>026-AR</b>	<b>020-FC</b>	(LH) <b>044-OH</b> <b>305-AD</b>
<b>O 100</b>								
<b>City</b> 70-72 kW (95-98 PS) OM 602.940				01.94→			<b>158-FS</b>	
<b>O 301</b>								
<b>O 301</b> 125 kW (170 PS) OM 366.965				02.86→ 05.87	<b>022-OC</b>		<b>028-FC</b>	<b>305-AD</b>
<b>O 301</b> 100-102 kW (136-139 PS) OM 366.917				06.86→ 05.87	<b>022-OC</b>		<b>028-FC</b>	<b>305-AD</b>
<b>O 302</b>								
<b>O 302</b> 130 kW (177 PS) OM 353.906				11.64→ 12.75	<b>048-OC</b>		<b>020-FC</b>	(LH) <b>044-OH</b> (LH) <b>045-OH</b>
<b>O 302</b> 154 kW (210 PS) OM 360.984, 360.986				05.69→ 12.74	<b>048-OC</b>		<b>020-FC</b>	(LH) <b>044-OH</b> (LH) <b>045-OH</b>
<b>O 302</b> 125 kW (170 PS) OM 360.916, 360.979				05.69→ 12.74	<b>048-OC</b>		<b>020-FC</b>	(LH) <b>044-OH</b> (LH) <b>045-OH</b> <b>4242-AC</b>
<b>O 302</b> 141 kW (192 PS) OM 360.980, 360.981, 360.985				05.69→ 12.74	<b>048-OC</b>		<b>020-FC</b>	(LH) <b>044-OH</b> (LH) <b>045-OH</b>
<b>O 303</b>								
<b>O 303</b> 141 kW (192 PS) OM 401.912				10.74→ 06.83	<b>022-OC</b>	(12) <b>036-AR</b>	(12) <b>020-FC</b> <b>028-FC</b>	(LH), (12) <b>045-OH</b>
<b>O 303</b> 141 kW (192 PS) OM 401.912				10.74→ 06.83	<b>022-OC</b> <b>024-OC</b>	<b>036-AR</b> <b>064-AR</b>	<b>020-FC</b> <b>028-FC</b>	(LH) <b>045-OH</b>





**M**

					
<b>O 303</b>					
<b>O 303</b> 141 kW (192 PS) OM 401.912	10.74→ 06.83	<b>022-OC</b> <b>024-OC</b>	<b>036-AR</b> <b>064-AR</b>	<b>020-FC</b> <b>028-FC</b>	(LH) <b>045-OH</b>
<b>O 303</b> 188 kW (256 PS) OM 402.907	03.75→ 06.83	<b>022-OC</b> <b>024-OC</b>	<b>036-AR</b> <b>064-AR</b>	<b>020-FC</b> <b>028-FC</b>	(LH) <b>045-OH</b>
<b>O 303</b> 235 kW (320 PS) OM 403.918	07.75→ 06.83	<b>022-OC</b> <b>024-OC</b>	<b>036-AR</b> <b>064-AR</b>	<b>020-FC</b> <b>028-FC</b>	(LH) <b>045-OH</b>
<b>O 303</b> 159 kW (216 PS) OM 421.908	01.80→ 07.77	<b>022-OC</b> <b>024-OC</b>	<b>036-AR</b> <b>064-AR</b>	<b>020-FC</b> <b>028-FC</b>	(LH) <b>045-OH</b>
<b>O 303</b> 159 kW (216 PS) OM 421.908	01.80→ 07.77	<b>022-OC</b> <b>024-OC</b>	<b>036-AR</b> <b>064-AR</b>	<b>020-FC</b> <b>028-FC</b>	(LH) <b>045-OH</b>
<b>O 303</b> 159 kW (216 PS) OM 421.908	01.80→ 07.77	<b>022-OC</b> <b>024-OC</b>	<b>036-AR</b> <b>064-AR</b>	<b>020-FC</b> <b>028-FC</b>	(LH) <b>045-OH</b>
<b>O 303</b> 206 kW (280 PS) OM 422.908, 422.917	01.80→ 09.87	<b>022-OC</b> <b>024-OC</b>	<b>036-AR</b> <b>064-AR</b>	<b>020-FC</b> <b>028-FC</b>	(LH) <b>045-OH</b>
<b>O 303</b> 159 kW (216 PS) OM 421.908	01.80→ 07.77	<b>022-OC</b> <b>024-OC</b>	<b>036-AR</b> <b>064-AR</b>	<b>020-FC</b> <b>028-FC</b>	(LH) <b>045-OH</b>
<b>O 303</b> 206 kW (280 PS) OM 422.908, 422.917	01.80→ 09.87	<b>022-OC</b> <b>024-OC</b>	<b>036-AR</b> <b>064-AR</b>	<b>020-FC</b> <b>028-FC</b>	(LH) <b>045-OH</b>
<b>O 303</b> 243 kW (330 PS) OM 422.951, 422.963	08.80→ 09.87	<b>022-OC</b> <b>024-OC</b>	<b>036-AR</b> <b>064-AR</b>	<b>020-FC</b> <b>028-FC</b>	(LH) <b>045-OH</b>
<b>O 303</b> 184-200 kW (250-272 PS) OM 421.951, 441.950	11.85→ 04.89	<b>022-OC</b> <b>024-OC</b>	<b>036-AR</b> <b>064-AR</b>	<b>020-FC</b> <b>028-FC</b>	(LH) <b>045-OH</b>
<b>O 303</b> 213-218 kW (290-296 PS) OM 442.910, 442.911, 442.918, 442.939	09.87→ 09.92	<b>022-OC</b> <b>024-OC</b>	<b>036-AR</b> <b>064-AR</b>	<b>020-FC</b> <b>028-FC</b>	(LH) <b>045-OH</b>
<b>O 303</b> 260-269 kW (354-366 PS) OM 442.954, 442.955, 442.960, 442.961	09.87→ 09.92	<b>022-OC</b> <b>024-OC</b>	<b>036-AR</b> <b>064-AR</b>	<b>020-FC</b> <b>028-FC</b>	(LH) <b>045-OH</b>
<b>O 303</b> 191-200 kW (260-272 PS) OM 441.950, 441.953	12.87→ 09.92	<b>022-OC</b> <b>024-OC</b>	<b>036-AR</b> <b>064-AR</b>	<b>020-FC</b> <b>028-FC</b>	(LH) <b>045-OH</b>
<b>O 303</b> 160-165 kW (218-224 PS) OM 441.908, 441.909, 441.911, 441.918	12.87→ 09.92	<b>022-OC</b> <b>024-OC</b>	<b>036-AR</b> <b>064-AR</b>	<b>020-FC</b> <b>028-FC</b>	(LH) <b>045-OH</b>
<b>O 304</b>					
<b>O304</b> 250 kW (340 PS) OM 441.994	07.95→			<b>028-FC</b> <b>4046-FX</b>	
<b>O 305</b>					
<b>O 305 G</b> 177 kW (240 PS) OM 407.919	02.78→ 05.87	(HG) <b>024-OC</b> <b>048-OC</b> <b>4464-OC</b>	<b>025-AR</b> <b>026-AR</b>	<b>020-FC</b> <b>028-FC</b>	(LH) <b>045-OH</b>
<b>O 305 G</b> 206 kW (280 PS) OM 407.951, 407.955	02.79→ 05.87	(HG) <b>024-OC</b> <b>048-OC</b> <b>4464-OC</b>	<b>025-AR</b> <b>026-AR</b>	<b>020-FC</b> <b>028-FC</b>	(LH) <b>045-OH</b>
<b>O 305 ST</b> 132 kW (180 PS) OM 407.905, 407.908	04.73→ 07.77	(HG) <b>024-OC</b> <b>048-OC</b> <b>4464-OC</b>	<b>025-AR</b> <b>026-AR</b>	<b>020-FC</b> <b>028-FC</b>	(LH) <b>045-OH</b>
<b>O 305 ST</b> 155 kW (210 PS) OM 407.909, 407.910, 407.911	04.73→ 07.77	(HG) <b>024-OC</b> <b>048-OC</b> <b>4464-OC</b>	<b>025-AR</b> <b>026-AR</b>	<b>020-FC</b> <b>028-FC</b>	(LH) <b>045-OH</b>









**M**

									
<b>O 305</b>									
<b>O 305 ST</b> 147 kW (200 PS) OM 407.913, 407.914				11.76→ 05.87	(HG) 024-OC 048-OC 4464-OC	025-AR 026-AR	020-FC 028-FC	(LH) 045-OH	
<b>O 305 ST</b> 177 kW (240 PS) OM 407.917				11.76→ 05.87	(HG) 024-OC 048-OC 4464-OC	025-AR 026-AR	020-FC 028-FC	(LH) 045-OH	
<b>O 305 ST</b> 206 kW (280 PS) OM 407.951, 407.955				02.79→ 05.87	(HG) 024-OC 048-OC 4464-OC	025-AR 026-AR	020-FC 028-FC	(LH) 045-OH	
<b>O 307</b>									
<b>O 307</b> 155 kW (210-211 PS) OM 407.907, 407.911				04.73→ 07.77	024-OC	025-AR	020-FC 028-FC	(LH) 045-OH	
<b>O 307</b> 147 kW (200 PS) OM 407.915				11.76→ 07.87	024-OC	025-AR	020-FC 028-FC	(LH) 045-OH	
<b>O 307</b> 177 kW (240 PS) OM 407.916, 407.918				11.76→ 07.77	024-OC	025-AR	020-FC 028-FC	(LH) 045-OH	
<b>O 307</b> 206 kW (280 PS) OM 407.955				02.79→ 05.87	024-OC	025-AR	020-FC 028-FC	(LH) 045-OH	
<b>O 309</b>									
<b>D 5.7</b> 81-96 kW (110-131 PS) OM 352.904, 352.908, 352.953, 352.955, 352.987, 352.991, 353.963, 353.966, 353.968, 353.969				05.77→ 02.89	→12.77 01.78→ 048-OC 043-OC		01.78→ 028-FC		
<b>O 309 B</b> 70 kW (95 PS) M 102.943				01.68→ 02.89	135-OC	070-AR			
<b>O 309 D</b> 44 kW (60 PS) OM 615.910				01.68→ 12.74			020-FC 028-FC		
<b>O 309 D</b> 63 kW (85 PS) OM 314.946, 314.948, 314.959, 314.962, 314.963				01.70→ 02.89			020-FC		
<b>O 309 D</b> 48-53 kW (65-72 PS) OM 616.910				01.75→ 12.88			028-FC		
<b>O 309 D</b> 96 kW (130 PS) OM 353.963, 353.966, 353.968, 353.969				05.77→ 02.89			020-FC 028-FC		
<b>O 317</b>									
<b>O 317</b> 155 kW (210 PS) OM 346.911				01.66→ 01.76	162-OC		020-FC	(LH) 045-OH	
<b>O 317</b> 147 kW (200 PS) OM 326.977				01.66→ 01.76	162-OC		020-FC	(LH) 045-OH	
<b>O 317</b> 132-136 kW (180-185 PS) OM 346.918, 346.946				01.66→ 01.76	162-OC		020-FC	(LH) 045-OH	
<b>O 330</b>									
<b>O 330</b> 213-218 kW (290-296 PS) OM 442.939				01.90→ 09.92		064-AR	028-FC 4046-FX		
<b>O 330</b> 260-269 kW (354-366 PS) OM 442.955, 442.961				01.90→	024-OC	064-AR	028-FC 4046-FX		
<b>O 340</b>									
<b>O 340</b> 280 kW (381 PS) OM 402.984				08.92→ 08.95			4046-FX		
<b>O 340</b> 250 kW (340 PS) OM 441.994, 441.995				07.95→ 06.95			4046-FX		

**M**





							
<b>O 400</b>							
<b>O 400 RSD</b> 265 kW (360 PS) OM 457.925	01.94→ 12.03					<b>627-FX</b>	
<b>O 400 RSE</b> 265 kW (360 PS) OM 457.925	01.94→ 12.03					<b>627-FX</b>	
<b>O 402</b>							
<b>O 402</b> 100-102 kW (136-139 PS) OM 366.917	02.86→ 12.91		<b>043-OC</b>			<b>028-FC</b>	
<b>O 402</b> 125 kW (170 PS) OM 366.965	02.86→ 12.91		<b>043-OC</b>			<b>028-FC</b>	
<b>O 403</b>							
<b>O 403 SHD</b> 250 kW (340 PS) OM 441.980, 445.934	01.03→					<b>627-FX</b> <b>982-FS</b>	
<b>O 403 SHD</b> 260-315 kW (354-428 PS) OM 457.944	09.03→					<b>627-FX</b> <b>982-FS</b>	
<b>O 403 SHD</b> 260-315 kW (354-428 PS) OM 457.944	09.03→					<b>627-FX</b> <b>982-FS</b>	
<b>O 404</b>							
<b>O 404</b> 370 kW (503 PS) OM 442.996	01.91→ 12.99	(HG)	<b>094-OC</b> <b>4464-OC</b>	<b>037-AR</b> <b>064-AR</b> <b>459-AR</b>		<b>020-FC</b>	(LH) <b>044-OH</b> <b>305-AD</b>
<b>O 404</b> 200 kW (272 PS) OM 401.974	09.91→ 10.99	(HG)	<b>094-OC</b> <b>4464-OC</b>	(12) <b>037-AR</b> <b>064-AR</b> <b>459-AR</b>		<b>020-FC</b>	(LH) <b>044-OH</b> <b>305-AD</b>
<b>O 404</b> 213 kW (290 PS) OM 401.970	09.91→ 10.99	(HG)	<b>094-OC</b> <b>4464-OC</b>	<b>037-AR</b> <b>064-AR</b> <b>459-AR</b>		<b>020-FC</b>	(LH) <b>044-OH</b> <b>305-AD</b>
<b>O 404</b> 151 kW (205 PS) OM 441.922	09.91→ 01.92	(HG)	<b>094-OC</b> <b>4464-OC</b>	<b>037-AR</b> <b>064-AR</b> <b>459-AR</b>		<b>020-FC</b>	(LH) <b>044-OH</b> <b>305-AD</b>
<b>O 404</b> 165 kW (224 PS) OM 441.921	09.91→ 01.92	(HG)	<b>094-OC</b> <b>4464-OC</b>	<b>037-AR</b> <b>064-AR</b> <b>459-AR</b>		<b>020-FC</b>	(LH) <b>044-OH</b> <b>305-AD</b>
<b>O 404</b> 213 kW (290 PS) OM 401.970	09.91→ 10.99	(HG)	<b>094-OC</b> <b>4464-OC</b>	<b>037-AR</b> <b>064-AR</b> <b>459-AR</b>		<b>020-FC</b>	(LH) <b>044-OH</b> <b>305-AD</b>
<b>O 404</b> 280 kW (381 PS) OM 402.970	09.91→ 10.99	(HG)	<b>094-OC</b> <b>4464-OC</b>	<b>037-AR</b> <b>064-AR</b> <b>459-AR</b>		<b>020-FC</b>	(LH) <b>044-OH</b> <b>305-AD</b>
<b>O 404</b> 250 kW (340 PS) OM 441.980, 445.934	09.91→ 10.99	(HG)	<b>094-OC</b> <b>4464-OC</b>	<b>037-AR</b> <b>064-AR</b> <b>459-AR</b>		<b>020-FC</b>	(LH) <b>044-OH</b> <b>305-AD</b>
<b>O 404</b> 200 kW (272 PS) OM 401.974	09.91→ 10.99	(HG)	<b>094-OC</b> <b>4464-OC</b>	<b>037-AR</b> <b>064-AR</b> <b>459-AR</b>		<b>020-FC</b>	(LH) <b>044-OH</b> <b>305-AD</b>
<b>O 404</b> 213 kW (290 PS) OM 401.970	09.91→ 10.99	(HG)	<b>094-OC</b> <b>4464-OC</b>	<b>037-AR</b> <b>064-AR</b> <b>459-AR</b>		<b>020-FC</b>	(LH) <b>044-OH</b> <b>305-AD</b>

**M**

  						
<b>O 404</b>						
<b>O 404</b> 280-295 kW (381-401 PS) OM 402.970, 402.974	09.91→ 10.99	(HG)	<b>094-OC</b> <b>4464-OC</b>	<b>037-AR</b> <b>064-AR</b> <b>459-AR</b>	<b>020-FC</b> (LH)	<b>044-OH</b> <b>305-AD</b>
<b>O 404</b> 250 kW (340 PS) OM 441.980, 445.934	09.91→ 10.99	(HG)	<b>094-OC</b> <b>4464-OC</b>	<b>037-AR</b> <b>064-AR</b> <b>459-AR</b>	<b>020-FC</b> (LH)	<b>044-OH</b> <b>305-AD</b>
<b>O 404</b> 195 kW (265 PS) OM 442.931	09.91→ 01.92	(HG)	<b>094-OC</b> <b>4464-OC</b>	<b>037-AR</b> <b>064-AR</b> <b>459-AR</b>	<b>020-FC</b> (LH)	<b>044-OH</b> <b>305-AD</b>
<b>O 404</b> 213 kW (290 PS) OM 442.930	09.91→ 01.92	(HG)	<b>094-OC</b> <b>4464-OC</b>	<b>037-AR</b> <b>064-AR</b> <b>459-AR</b>	<b>020-FC</b> (LH)	<b>044-OH</b> <b>305-AD</b>
<b>O 404</b> 213 kW (290 PS) OM 445.935	09.94→ 10.99	(HG)	<b>094-OC</b> <b>4464-OC</b>	<b>037-AR</b> <b>064-AR</b> <b>459-AR</b>	<b>020-FC</b> (LH)	<b>044-OH</b> <b>305-AD</b>
<b>O 404</b> 213 kW (290 PS) OM 445.935	09.94→ 10.99	(HG)	<b>094-OC</b> <b>4464-OC</b>	<b>037-AR</b> <b>064-AR</b> <b>459-AR</b>	<b>020-FC</b> (LH)	<b>044-OH</b> <b>305-AD</b>
<b>O 404</b> 280 kW (381 PS) OM 446.938	09.94→ 10.99	(HG)	<b>094-OC</b> <b>4464-OC</b>	<b>037-AR</b> <b>064-AR</b> <b>459-AR</b>	<b>020-FC</b> (LH)	<b>044-OH</b> <b>305-AD</b>
<b>O 404</b> 213 kW (290 PS) OM 445.935	09.94→ 10.99	(HG)	<b>094-OC</b> <b>4464-OC</b>	<b>037-AR</b> <b>064-AR</b> <b>459-AR</b>	<b>020-FC</b> (LH)	<b>044-OH</b> <b>305-AD</b>
<b>O 404</b> 280 kW (381 PS) OM 446.934, 446.938	09.94→ 10.99	(HG)	<b>094-OC</b> <b>4464-OC</b>	<b>037-AR</b> <b>064-AR</b> <b>459-AR</b>	<b>020-FC</b> (LH)	<b>044-OH</b> <b>305-AD</b>
<b>O 404</b> 280 kW (381 PS) OM 446.938	09.94→ 10.99	(HG)	<b>094-OC</b> <b>4464-OC</b>	<b>037-AR</b> <b>064-AR</b> <b>459-AR</b>	<b>020-FC</b> (LH)	<b>044-OH</b> <b>305-AD</b>
<b>O 405</b>						
<b>O 405 G,O 405 GN,O 405 GTD</b> 177-184 kW (240-250 PS) OM 427.911, 447.907, 447.955, 447.959, 447.976, 447.978	11.85→	(HG)	<b>024-OC</b> <b>4464-OC</b>	<b>064-AR</b>	<b>020-FC</b> (LH)	<b>044-OH</b> <b>305-AD</b>
<b>O 405 G,O 405 GN,O 405 GTD,O 405 GNTD,O 405 GNDE</b> 220 kW (299-300 PS) OM 447.977, 447.979, 447.980, 447.984, 447.998, 447.999	09.91→	(HG)	<b>024-OC</b> <b>4464-OC</b>	<b>064-AR</b>	<b>020-FC</b> (LH)	<b>044-OH</b> <b>305-AD</b>
<b>O 405 G,O 405 GTD</b> 206 kW (280 PS) OM 427.950, 447.950	01.86→	(HG)	<b>024-OC</b> <b>4464-OC</b>	<b>064-AR</b>	<b>020-FC</b> (LH)	<b>044-OH</b> <b>305-AD</b>
<b>O 405 GN</b> 177 kW (241 PS) M 476.925	11.85→	(HG)	<b>024-OC</b> <b>4464-OC</b>	<b>064-AR</b>	<b>020-FC</b> (LH)	<b>044-OH</b> <b>305-AD</b>
<b>O 405 GT</b> 235 kW (320 PS) OM 447.968	09.91→	(HG)	<b>024-OC</b> <b>4464-OC</b>	<b>064-AR</b>	<b>020-FC</b> (LH)	<b>044-OH</b> <b>305-AD</b>
<b>O 405 GT</b> 150-157 kW (204-214 PS) OM 447.913	11.91→	(HG)	<b>024-OC</b> <b>4464-OC</b>	<b>064-AR</b>	<b>020-FC</b> (LH)	<b>044-OH</b> <b>305-AD</b>
<b>O 405 N, O 405 NH</b> 177 kW (241 PS) M 476.925	11.85→	(HG)	<b>024-OC</b> <b>4464-OC</b>	<b>064-AR</b>	<b>020-FC</b> (LH)	<b>044-OH</b> <b>305-AD</b>







**M**







					
<b>O 405</b>					
<b>O 405 ST</b> 206 kW (280 PS) OM 427.950, 447.950, 447.951	11.85→	(HG)	<b>024-OC</b> <b>4464-OC</b>	<b>064-AR</b>	<b>020-FC</b> (LH) <b>044-OH</b> <b>305-AD</b>
<b>O 405 ST, O 405 N</b> 150-177 kW (204-241 PS) OM 427.905, 447.905, 447.911, 447.913, 447.914, 447.970, 447.973	12.84→	(HG)	<b>024-OC</b> <b>4464-OC</b>	<b>064-AR</b>	<b>020-FC</b> (LH) <b>044-OH</b> <b>305-AD</b>
<b>O 405 ST, O 405 N</b> 150 kW (204 PS) M 447.925	12.84→	(HG)	<b>024-OC</b> <b>4464-OC</b>		<b>020-FC</b> (LH) <b>044-OH</b> <b>305-AD</b>
<b>O 405 ST, O 405 N</b> 177-184 kW (240-250 PS) OM 427.910, 427.911, 447.906, 447.907, 447.908, 447.910, 447.956, 447.957, 447.971, 447.974, 447.996	11.85→	(HG)	<b>024-OC</b> <b>4464-OC</b>	<b>064-AR</b>	<b>020-FC</b> (LH) <b>044-OH</b> <b>305-AD</b>
<b>O 405 ST, O 405 N</b> 220 kW (299-300 PS) OM 447.972, 447.975, 447.980, 447.981, 447.986	11.91→	(HG)	<b>024-OC</b> <b>4464-OC</b>	<b>064-AR</b>	<b>020-FC</b> (LH) <b>044-OH</b> <b>305-AD</b>
<b>O 407</b>					
<b>O 407</b> 177-184 kW (240-250 PS) OM 447.906, 447.908, 447.954, 447.990	03.87→ 11.01	(HG)	<b>024-OC</b> <b>4464-OC</b>	<b>064-AR</b>	<b>020-FC</b> (LH) <b>044-OH</b> <b>305-AD</b>
<b>O 407</b> 220 kW (299 PS) OM 447.985, 447.991	11.91→ 11.01	(HG)	<b>024-OC</b> <b>4464-OC</b>	<b>064-AR</b>	<b>020-FC</b> (LH) <b>044-OH</b> <b>305-AD</b>
<b>O 408</b>					
<b>O 408</b> 177-184 kW (240-250 PS) OM 447.908, 447.912, 447.958, 447.992	01.91→ 12.98	(HG)	<b>024-OC</b> <b>4464-OC</b>	<b>064-AR</b>	<b>020-FC</b> (LH) <b>044-OH</b> <b>305-AD</b>
<b>O 408</b> 220 kW (299-300 PS) OM 447.987, 447.993	08.92→ 12.98	(HG)	<b>024-OC</b> <b>4464-OC</b>	<b>064-AR</b>	<b>020-FC</b> (LH) <b>044-OH</b> <b>305-AD</b>
<b>O 550</b>					
<b>Integro O 550</b> 184 kW (250 PS) OM 447.903	09.99→ 09.06			<b>4123-AR</b>	
<b>OF</b>					
<b>1418</b> 130 kW (177 PS) OM 904.928	01.88→ 05.94				<b>982-FS</b>
<b>1519</b> 95-150 kW (129-204 PS) OM 924.934	09.05→ 12.11				<b>982-FS</b>
<b>1519</b> 135-136 kW (184-185 PS) OM 924.997	09.05→ 12.11				<b>4940-UX</b> <b>982-FS</b>
<b>1721</b> 153 kW (208 PS) OM 924.998	08.16→				<b>4940-UX</b>
<b>OH</b>					
<b>1518</b> 130 kW (177 PS) OM 904.973	01.70→				<b>4601-FS</b>
<b>1521</b> 160 kW (218 PS) OM 924.913	05.07→				<b>4940-UX</b>
<b>1526</b> 188-210 kW (256-286 PS) OM 926.996	05.07→				<b>4940-UX</b>
<b>1618</b> 130 kW (177 PS) OM 904.973	05.95→				<b>4601-FS</b>
<b>1622, 1622 L</b> 159 kW (216 PS) OM 421.910	01.70→		<b>024-OC</b>		
<b>1622, 1622 L</b> 160 kW (218 PS) OM 924.913	01.08→ 12.12				<b>4601-FS</b> <b>4940-UX</b>







**M**



							
<b>OH</b>							
<b>1625, 1625 L</b> 184 kW (250 PS) OM 422.915	01.70→		<b>024-OC</b>				
<b>1626, 1626 L</b> 188-210 kW (256-286 PS) OM 926.996	05.07→				<b>4940-UX</b>		
<b>1628, 1628 L</b> 206 kW (280 PS) OM 422.918	01.70→		<b>024-OC</b>				
<b>1634 L</b> 250 kW (340 PS) OM 440.945	01.70→		<b>024-OC</b>				
<b>1719LE</b> 142 kW (193 PS) OM 924.988	05.07→				<b>4601-FS</b> <b>4940-UX</b>		
<b>OMC</b>							
<b>OMC 1419</b> 142-147 kW (193-200 PS) OM 904.932	02.06→				<b>627-FX</b>		
<b>SK</b>							
<b>1735 AK</b> 260-269 kW (354-366 PS) OM 442.942, 442.966	08.89→ 08.94		<b>024-OC</b> <b>094-OC</b>	<b>037-AR</b> <b>065-AR</b>	<b>020-FC</b>	(LH)	<b>044-OH</b> <b>305-AD</b>
<b>1735 K</b> 250-269 kW (340-366 PS) OM 440.940, 442.944, 442.963, 442.964, 442.976	07.88→ 08.94		<b>024-OC</b> <b>094-OC</b>	<b>037-AR</b> <b>065-AR</b>	<b>020-FC</b>	(LH)	<b>044-OH</b> <b>305-AD</b>
<b>1735 S, 1735 LS</b> 260-269 kW (354-366 PS) OM 442.944, 442.963, 442.964, 442.976	07.88→ 08.94		<b>024-OC</b> <b>094-OC</b>	<b>037-AR</b> <b>065-AR</b>	<b>020-FC</b>	(LH)	<b>044-OH</b> <b>305-AD</b>
<b>1735, 1735 L</b> 260-269 kW (354-366 PS) OM 442.944, 442.963, 442.964, 442.976	07.88→ 08.94	(12)	<b>024-OC</b> <b>094-OC</b>	(12) <b>065-AR</b>	<b>020-FC</b>	(LH)	<b>044-OH</b> <b>305-AD</b>
<b>1748 S, 1748 LS</b> 320-362 kW (435-492 PS) OM 442.985, 442.989	07.88→ 09.96		<b>024-OC</b> <b>094-OC</b>	<b>037-AR</b>	<b>020-FC</b>	(LH)	<b>044-OH</b> <b>305-AD</b>
<b>1831 AK</b> 230 kW (313 PS) OM 401.986	05.91→ 09.96		<b>094-OC</b>	<b>065-AR</b>	<b>020-FC</b>	(LH)	<b>044-OH</b> <b>305-AD</b>
<b>1831 AK</b> 230 kW (313 PS) OM 445.930	01.94→ 09.96		<b>094-OC</b>	<b>065-AR</b>	<b>020-FC</b>	(LH)	<b>044-OH</b> <b>305-AD</b>
<b>1831 K</b> 230 kW (313 PS) OM 401.972, 401.979, 401.993	07.92→ 09.96		<b>094-OC</b>	<b>065-AR</b>	<b>020-FC</b>	(LH)	<b>044-OH</b> <b>305-AD</b>
<b>1831 K</b> 230-250 kW (313-340 PS) OM 441.986, 441.993, 445.929, 445.937	07.92→ 09.96		<b>024-OC</b> <b>094-OC</b>	<b>065-AR</b>	<b>020-FC</b>	(LH)	<b>044-OH</b> <b>305-AD</b>
<b>1831 S, 1831 LS</b> 230 kW (313 PS) OM 401.972, 401.979, 401.993	07.87→ 09.96		<b>094-OC</b>	<b>065-AR</b>	<b>020-FC</b>	(LH)	<b>044-OH</b> <b>305-AD</b>
<b>1831 S, 1831 LS</b> 230 kW (313 PS) OM 445.929, 445.937	01.94→ 09.96		<b>024-OC</b> <b>094-OC</b>	<b>065-AR</b>	<b>020-FC</b>	(LH)	<b>044-OH</b> <b>305-AD</b>
<b>1831, 1831 L</b> 230 kW (313 PS) OM 401.972, 401.979, 401.993	07.87→ 09.96		<b>094-OC</b>	<b>065-AR</b>	<b>020-FC</b>	(LH)	<b>044-OH</b> <b>305-AD</b>
<b>1831, 1831 L</b> 230 kW (313 PS) OM 445.929, 445.937	01.94→ 09.96		<b>024-OC</b> <b>094-OC</b>	<b>065-AR</b>	<b>020-FC</b>	(LH)	<b>044-OH</b> <b>305-AD</b>
<b>1834 AK</b> 250 kW (340 PS) OM 441.989	01.91→ 09.93		<b>024-OC</b> <b>094-OC</b>	<b>065-AR</b>	<b>020-FC</b>	(LH)	<b>044-OH</b> <b>305-AD</b>
<b>1834 S, 1834 LS</b> 250 kW (340 PS) OM 441.986, 441.996, 445.920, 445.939	10.93→ 09.96		<b>024-OC</b> <b>094-OC</b>	<b>065-AR</b>	<b>020-FC</b>	(LH)	<b>044-OH</b> <b>305-AD</b>
<b>1834, 1834 L</b> 250 kW (340 PS) OM 441.986, 441.996, 445.920, 445.939	10.93→ 09.96		<b>024-OC</b> <b>094-OC</b>	<b>065-AR</b>	<b>020-FC</b>	(LH)	<b>044-OH</b> <b>305-AD</b>

SK					
<b>1838 AK</b> 280 kW (381 PS) OM 402.978, 402.996	12.92→ 09.96	<b>094-OC</b>	<b>065-AR</b>	<b>020-FC</b>	(LH) <b>044-OH</b> <b>305-AD</b>
<b>1838 AK</b> 280 kW (381 PS) OM 446.927	01.94→ 09.96	<b>094-OC</b>	<b>065-AR</b>	<b>020-FC</b>	(LH) <b>044-OH</b> <b>305-AD</b>
<b>1838 K</b> 280 kW (381 PS) OM 402.971, 402.975, 402.985	12.90→ 09.96	<b>094-OC</b>	<b>065-AR</b>	<b>020-FC</b>	(LH) <b>044-OH</b> <b>305-AD</b>
<b>1838 K</b> 280 kW (381 PS) OM 446.924	06.95→ 09.96	<b>094-OC</b>	<b>065-AR</b>	<b>020-FC</b>	(LH) <b>044-OH</b> <b>305-AD</b>
<b>1838 S,1838 LS</b> 280 kW (381 PS) OM 402.971, 402.972, 402.975, 402.985, 402.986	12.90→ 09.96	<b>094-OC</b>	<b>065-AR</b>	<b>020-FC</b>	(LH) <b>044-OH</b> <b>305-AD</b>
<b>1838 S,1838 LS</b> 280 kW (381 PS) OM 446.924, 446.925	06.95→ 09.96	<b>094-OC</b>	<b>065-AR</b>	<b>020-FC</b>	(LH) <b>044-OH</b> <b>305-AD</b>
<b>1838,1838 L</b> 280 kW (381 PS) OM 402.971, 402.972, 402.975, 402.985, 402.986	12.90→ 09.96	<b>094-OC</b>	<b>065-AR</b>	<b>020-FC</b>	(LH), (12) <b>044-OH</b> <b>305-AD</b>
<b>1838,1838 L</b> 280 kW (381 PS) OM 446.924, 446.925	06.95→ 09.96	<b>094-OC</b>	<b>065-AR</b>	<b>020-FC</b>	(LH) <b>044-OH</b> <b>305-AD</b>
<b>1840 LS</b> 280 kW (381 PS) OM 402.971	07.91→ 07.92	<b>094-OC</b>	(12) <b>037-AR</b> <b>065-AR</b> (12) <b>466-AR</b>	<b>020-FC</b>	(LH) <b>044-OH</b>
<b>1844 S,1844 LS</b> 320 kW (435 PS) OM 440.970, 440.978, 446.922	12.90→ 09.96			<b>4046-FX</b>	
<b>1844,1844 L</b> 320 kW (435 PS) OM 440.970, 440.978, 446.922	12.90→ 09.96			<b>4046-FX</b>	
<b>1850 LAS</b> 320-370 kW (435-503 PS) OM 440.973, 442.985, 442.992	07.88→ 09.96			<b>4046-FX</b>	
<b>1850 S,1850 LS</b> 320-370 kW (435-503 PS) OM 440.973, 442.985, 442.989, 442.992, 442.997	12.90→ 09.96			<b>4046-FX</b>	
<b>1850,1850 L</b> 320-370 kW (435-503 PS) OM 440.973, 442.985, 442.989, 442.992, 442.997	12.90→ 09.96			<b>4046-FX</b>	
<b>1853 AK</b> 390 kW (530 PS) OM 446.920, 446.946	01.96→ 09.96	<b>094-OC</b>	<b>466-AR</b>	<b>020-FC</b>	(LH) <b>044-OH</b>
<b>1853 S,1853 LS</b> 390 kW (530 PS) OM 446.920	01.96→ 09.96	<b>094-OC</b>	<b>466-AR</b>	<b>020-FC</b>	(LH) <b>044-OH</b>
<b>1853,1853 L</b> 390 kW (530 PS) OM 446.920	01.96→ 09.96	<b>094-OC</b>	<b>466-AR</b>	<b>020-FC</b>	(LH) <b>044-OH</b>
<b>1922</b> 160-165 kW (218-224 PS) OM 441.905, 441.914, 441.923	05.89→ 08.94	<b>024-OC</b> <b>094-OC</b>	<b>025-AR</b> <b>065-AR</b>	<b>020-FC</b>	(LH) <b>044-OH</b>
<b>1922 AK</b> 160-165 kW (218-224 PS) OM 441.914, 441.926	08.89→ 08.94	<b>024-OC</b> <b>094-OC</b>	<b>025-AR</b> <b>065-AR</b>	<b>020-FC</b>	(LH) <b>044-OH</b>
<b>1922 K</b> 160-165 kW (218-224 PS) OM 441.905, 441.914, 441.923	05.89→ 08.94	<b>024-OC</b> <b>094-OC</b>	<b>025-AR</b> <b>065-AR</b>	<b>020-FC</b>	(LH) <b>044-OH</b>
<b>1922 S</b> 160-165 kW (218-224 PS) OM 441.905, 441.914, 441.923	05.89→ 08.94	<b>024-OC</b> <b>094-OC</b>	<b>025-AR</b> <b>065-AR</b>	<b>020-FC</b>	(LH) <b>044-OH</b>
<b>1929 A</b> 210-218 kW (286-296 PS) OM 442.906, 442.907, 442.909, 442.924	07.88→ 08.94	<b>024-OC</b> <b>094-OC</b>	<b>065-AR</b>	<b>020-FC</b>	(LH) <b>044-OH</b>
<b>1929 A</b> 340 kW (462 PS) OM 443.940	07.88→ 08.94	<b>024-OC</b> <b>094-OC</b>	<b>065-AR</b>	<b>020-FC</b>	(LH) <b>044-OH</b>









**M**

					
SK					
<b>1929 AK</b> 210-218 kW (286-296 PS) OM 442.906, 442.907, 442.909, 442.924	07.88→ 08.94		<b>024-OC</b> <b>094-OC</b>	<b>065-AR</b>	<b>020-FC</b> (LH) <b>044-OH</b>
<b>1929 AS</b> 213-218 kW (290-296 PS) OM 442.906, 442.907, 442.926, 442.929	07.88→ 08.94		<b>024-OC</b> <b>094-OC</b>	<b>065-AR</b>	<b>020-FC</b> (LH) <b>044-OH</b>
<b>1929 K</b> 210-218 kW (286-296 PS) OM 442.906, 442.907, 442.908, 442.916, 442.923, 442.925	07.88→ 08.94		<b>024-OC</b> <b>094-OC</b>	<b>065-AR</b>	<b>020-FC</b> (LH) <b>044-OH</b>
<b>1929 S</b> 210-218 kW (286-296 PS) OM 442.906, 442.907, 442.908, 442.916, 442.923, 442.925	07.88→ 08.94				<b>4046-FX</b>
<b>1929,1929 L</b> 210-218 kW (286-296 PS) OM 442.906, 442.907, 442.908, 442.916, 442.923, 442.925	07.88→ 08.94	(12)	<b>024-OC</b> <b>094-OC</b>	<b>065-AR</b>	<b>020-FC</b> (LH) <b>044-OH</b>
<b>1935</b> 260-269 kW (354-366 PS) OM 442.943, 442.944, 442.963, 442.966, 442.971, 442.976	05.89→ 08.94		<b>024-OC</b> <b>094-OC</b>	<b>037-AR</b> <b>065-AR</b>	<b>020-FC</b> (LH) <b>044-OH</b>
<b>1935 AK</b> 250-269 kW (340-366 PS) OM 442.942, 442.966, 442.971, 442.972, 442.978	05.89→ 08.94		<b>024-OC</b> <b>094-OC</b>	<b>037-AR</b> <b>065-AR</b>	<b>020-FC</b> (LH) <b>044-OH</b>
<b>1935 AS</b> 250-269 kW (340-366 PS) OM 442.942, 442.966, 442.978	05.89→ 08.94		<b>024-OC</b> <b>094-OC</b>	<b>037-AR</b> <b>065-AR</b>	<b>020-FC</b> (LH) <b>044-OH</b>
<b>1935 K</b> 250-269 kW (340-366 PS) OM 440.940, 442.943, 442.944, 442.963, 442.964, 442.977	05.89→ 08.94		<b>024-OC</b> <b>094-OC</b>	<b>037-AR</b> <b>065-AR</b>	<b>020-FC</b> (LH) <b>044-OH</b>
<b>1935 S</b> 260-269 kW (354-366 PS) OM 442.943, 442.944, 442.963, 442.976	05.89→ 08.94		<b>024-OC</b> <b>094-OC</b>	<b>037-AR</b> <b>065-AR</b>	<b>020-FC</b> (LH) <b>044-OH</b>
<b>1945 AK</b> 340 kW (462 PS) OM 443.940	07.88→ 08.94		<b>024-OC</b>		<b>4046-FX</b>
<b>1948</b> 320-362 kW (435-492 PS) OM 442.982, 442.984, 442.985, 442.989	09.88→ 07.92	(12)	<b>024-OC</b> <b>094-OC</b>	(12)	<b>037-AR</b> <b>020-FC</b> (LH) <b>044-OH</b>
<b>2024</b> 180 kW (245 PS) OM 401.975	02.93→ 09.96		<b>094-OC</b>	<b>065-AR</b>	<b>020-FC</b>
<b>2024</b> 180 kW (245 PS) OM 445.924	01.94→ 09.96		<b>024-OC</b> <b>048-OC</b> <b>094-OC</b>	<b>065-AR</b>	<b>020-FC</b> (LH) <b>044-OH</b> (LH) <b>045-OH</b>
<b>2024 AK</b> 180 kW (245 PS) OM 401.984	02.93→ 09.96		<b>048-OC</b> <b>094-OC</b>	<b>065-AR</b>	<b>020-FC</b> (LH) <b>044-OH</b> (LH) <b>045-OH</b>
<b>2024 AK</b> 180 kW (245 PS) OM 445.925	01.94→ 09.96		<b>048-OC</b> <b>094-OC</b>	<b>065-AR</b>	<b>020-FC</b> (LH) <b>044-OH</b> (LH) <b>045-OH</b>
<b>2024 K</b> 180 kW (245 PS) OM 401.975	02.93→ 09.96		<b>048-OC</b> <b>094-OC</b>	<b>065-AR</b>	<b>020-FC</b> (LH) <b>044-OH</b> (LH) <b>045-OH</b>
<b>2024 K</b> 180 kW (245 PS) OM 445.924	01.94→ 09.96		<b>024-OC</b> <b>048-OC</b> <b>094-OC</b>	<b>065-AR</b>	<b>020-FC</b> (LH) <b>044-OH</b> (LH) <b>045-OH</b>
<b>2027 AK</b> 200 kW (272 PS) OM 401.989	02.93→ 07.92				<b>4046-FX</b>
<b>2027 AK</b> 200 kW (272 PS) OM 445.933	02.93→ 09.96				<b>4046-FX</b>
<b>2031</b> 230 kW (313 PS) OM 401.972, 401.979, 401.993	03.92→ 09.96		<b>094-OC</b>	<b>065-AR</b>	<b>020-FC</b> (LH) <b>044-OH</b>
<b>2031 A</b> 230 kW (313 PS) OM 401.986	03.92→ 09.96		<b>094-OC</b>	<b>065-AR</b>	<b>020-FC</b> (LH) <b>044-OH</b>
<b>2031 A</b> 280 kW (381 PS) OM 402.978, 402.996	03.92→ 09.96		<b>094-OC</b>	<b>065-AR</b>	<b>020-FC</b> (LH) <b>044-OH</b>

**M**

SK					
2031 A 320 kW (435 PS) OM 440.979	03.92→ 09.96	094-OC	065-AR	020-FC	(LH) 044-OH
2031 A 230 kW (313 PS) OM 445.930	01.94→ 09.96	094-OC	065-AR	020-FC	(LH) 044-OH
2031 AS 230 kW (313 PS) OM 401.986	03.92→ 09.96	094-OC	065-AR	020-FC	(LH) 044-OH
2031 K 230 kW (313 PS) OM 401.972, 401.979, 401.993	03.92→ 09.96	094-OC	065-AR	020-FC	(LH) 044-OH
2031 K 230 kW (313 PS) OM 445.929	01.94→ 09.96	024-OC 094-OC	065-AR	020-FC	(LH) 044-OH
2031 S 230 kW (313 PS) OM 401.972, 401.979, 401.993	03.92→ 09.96	094-OC	065-AR	020-FC	(LH) 044-OH
2038 280 kW (381 PS) OM 402.971, 402.972, 402.985, 402.986, 402.996	11.91→ 09.96	094-OC	(12) 037-AR 065-AR	020-FC	(LH) 044-OH
2038 280 kW (381 PS) OM 446.925, 446.927	01.94→ 09.96	094-OC	037-AR 065-AR	020-FC	(LH) 044-OH
2038 AS 280 kW (381 PS) OM 402.978	12.92→ 09.96	094-OC	037-AR 065-AR	020-FC	(LH) 044-OH
2038 AS 280 kW (381 PS) OM 446.927	01.94→ 09.96	094-OC	037-AR 065-AR	020-FC	(LH) 044-OH
2038 S 280 kW (381 PS) OM 402.971, 402.985	11.91→ 09.96	094-OC	037-AR 065-AR	020-FC	(LH) 044-OH
2044 320 kW (435 PS) OM 440.970, 440.978, 446.922	01.92→ 09.96	094-OC	(12) 5343253→ 037-AR	020-FC	(LH) 044-OH
2044 AS 320 kW (435 PS) OM 440.970, 440.979	01.94→ 09.96	094-OC	037-AR 466-AR	020-FC	(LH) 044-OH
2044 S 320 kW (435 PS) OM 440.970, 446.922	01.92→ 09.96	094-OC	037-AR 466-AR	020-FC	(LH) 044-OH
2050 320-390 kW (435-530 PS) OM 442.985, 442.989, 442.992, 442.997, 446.920	01.91→ 09.96	094-OC	(12) 037-AR 065-AR (12) 466-AR	020-FC	(LH) 044-OH
2050 S 320-390 kW (435-530 PS) OM 440.976, 442.985, 442.989, 442.992, 442.997, 446.920	01.91→ 09.96	094-OC	037-AR 065-AR 466-AR	020-FC	(LH) 044-OH
2429 206 kW (280 PS) OM 422.916	07.87→ 09.96	024-OC 094-OC	065-AR	020-FC	(LH) 044-OH
2429 210-218 kW (286-296 PS) OM 442.906, 442.907, 442.923, 442.925	07.88→ 08.94	024-OC 094-OC	065-AR	020-FC	(LH) 044-OH
2429 K 210-218 kW (286-296 PS) OM 442.906, 442.907, 442.923, 442.925	07.88→ 08.94	024-OC 094-OC	065-AR	020-FC	(LH) 044-OH
2429 S 213-218 kW (290-296 PS) OM 442.906, 442.907, 442.925	07.88→ 08.94	024-OC 094-OC	065-AR	020-FC	(LH) 044-OH
2429 S, 2429 LS 213-218 kW (290-296 PS) OM 442.906, 442.907, 442.925	07.88→ 08.94	024-OC 094-OC	065-AR	020-FC	(LH) 044-OH
2429, 2429 L 210-218 kW (286-296 PS) OM 442.906, 442.907, 442.908, 442.916, 442.923, 442.925	07.87→ 08.94	024-OC 094-OC	065-AR	020-FC	(LH) 044-OH
2429, 2429 L 213-218 kW (290-296 PS) OM 442.906, 442.907, 442.925	07.88→ 08.94	(12), →07.90 (12), 08.90→ 094-OC	065-AR	020-FC	(LH) 044-OH







**M**

   <b>SK</b>							
<b>2434 L</b> 250 kW (340 PS) OM 441.986, 441.989	01.91→ 09.96		<b>024-OC</b>				
<b>2435</b> 250-269 kW (340-366 PS) OM 440.941, 440.942, 442.942, 442.944, 442.962, 442.963, 442.966, 442.976, 442.978	09.87→ 08.94		<b>024-OC</b> <b>094-OC</b>	<b>037-AR</b> <b>065-AR</b>		<b>020-FC</b>	(LH) <b>044-OH</b>
<b>2435</b> 260-269 kW (354-366 PS) OM 442.943, 442.944, 442.963, 442.964, 442.965, 442.976	07.88→ 08.94		<b>024-OC</b> <b>094-OC</b>	<b>037-AR</b> <b>065-AR</b>		<b>020-FC</b>	(LH) <b>044-OH</b>
<b>2435 K</b> 250-269 kW (340-366 PS) OM 440.940, 442.943, 442.944, 442.963, 442.964, 442.965	07.88→ 08.94		<b>024-OC</b> <b>094-OC</b>	<b>037-AR</b> <b>065-AR</b>		<b>020-FC</b>	(LH) <b>044-OH</b>
<b>2435 LS</b> 260-269 kW (354-366 PS) OM 442.944, 442.963, 442.976	07.88→ 08.94		<b>024-OC</b> <b>094-OC</b>	<b>037-AR</b> <b>065-AR</b>		<b>020-FC</b>	(LH) <b>044-OH</b>
<b>2435 S</b> 250-269 kW (340-366 PS) OM 440.940, 442.943, 442.944, 442.963, 442.964, 442.965, 442.976	07.88→ 08.94		<b>024-OC</b> <b>094-OC</b>	<b>037-AR</b> <b>065-AR</b>		<b>020-FC</b>	(LH) <b>044-OH</b>
<b>2435 S,2435 LS</b> 260-269 kW (354-366 PS) OM 442.943, 442.944, 442.963, 442.964, 442.965, 442.968, 442.976	07.88→ 08.94		<b>024-OC</b> <b>094-OC</b>	<b>037-AR</b> <b>065-AR</b>		<b>020-FC</b>	(LH) <b>044-OH</b>
<b>2435,2435 L</b> 250-269 kW (340-366 PS) OM 442.943, 442.944, 442.963, 442.964, 442.965, 442.968, 442.976, 442A, 462.900-410 (AFS), 462.900-411 (AFS)	07.88→ 09.96	→07.90 08.90→	<b>024-OC</b> <b>094-OC</b>	(12) <b>037-AR</b> <b>065-AR</b>		<b>020-FC</b>	(LH) <b>044-OH</b>
<b>2448</b> 320-362 kW (435-492 PS) OM 442.985, 442.992	07.88→ 07.92		<b>024-OC</b> <b>094-OC</b>	<b>037-AR</b>		<b>020-FC</b>	(LH) <b>044-OH</b>
<b>2448 LS</b> 320-362 kW (435-492 PS) OM 442.984, 442.985, 442.989	07.88→ 07.92		<b>024-OC</b> <b>094-OC</b>	<b>037-AR</b>		<b>020-FC</b>	(LH) <b>044-OH</b>
<b>2448 S</b> 320-362 kW (435-492 PS) OM 442.985, 442.989, 442.992	07.88→ 07.92		<b>024-OC</b> <b>094-OC</b>	<b>037-AR</b>		<b>020-FC</b>	(LH) <b>044-OH</b>
<b>2448,2448 L</b> 320-362 kW (435-492 PS) OM 442.984, 442.985, 442.989	07.88→ 09.96	(12), →07.90 (12), 08.90→	<b>024-OC</b> <b>094-OC</b>	(12) <b>037-AR</b>		<b>020-FC</b>	(LH) <b>044-OH</b>
<b>2531</b> 230 kW (313 PS) OM 445.930	01.94→ 09.96		<b>094-OC</b>	<b>065-AR</b>		<b>020-FC</b>	(LH) <b>044-OH</b> <b>305-AD</b>
<b>2531, 2531 L</b> 230 kW (313 PS) OM 401.979, 401.986, 401.993	07.87→ 09.96		<b>094-OC</b>	<b>065-AR</b>		<b>020-FC</b>	(LH) <b>044-OH</b> <b>305-AD</b>
<b>2531, 2531 L</b> 230 kW (313 PS) OM 445.929, 445.930, 445.937	01.94→ 09.96		<b>024-OC</b> <b>094-OC</b>	<b>065-AR</b>		<b>020-FC</b>	(LH) <b>044-OH</b> <b>305-AD</b>
<b>2534, 2534 L</b> 250 kW (340 PS) OM 441.986, 441.996, 445.920, 445.939	01.91→ 09.96		<b>024-OC</b> <b>094-OC</b>	<b>065-AR</b>		<b>020-FC</b>	(LH) <b>044-OH</b>
<b>2538</b> 280 kW (381 PS) OM 402.971, 402.972, 402.975, 402.985, 402.986, 402.989	03.91→ 09.96		<b>094-OC</b>	<b>037-AR</b> <b>065-AR</b>		<b>020-FC</b>	(LH) <b>044-OH</b> <b>305-AD</b>
<b>2538</b> 320 kW (435 PS) OM 440.970, 440.978, 440.980	03.91→ 09.96		<b>094-OC</b>	<b>037-AR</b> <b>065-AR</b>		<b>020-FC</b>	(LH) <b>044-OH</b> <b>305-AD</b>
<b>2538</b> 280 kW (381 PS) OM 446.924, 446.925	01.94→ 09.96		<b>094-OC</b>	<b>037-AR</b> <b>065-AR</b>		<b>020-FC</b>	(LH) <b>044-OH</b> <b>305-AD</b>
<b>2538 K, 2538 LK</b> 280 kW (381 PS) OM 402.971, 402.972, 402.975, 402.985, 402.986, 402.989	03.91→ 09.96		<b>094-OC</b>	<b>037-AR</b> <b>065-AR</b>		<b>020-FC</b>	(LH) <b>044-OH</b> <b>305-AD</b>
<b>2538 K, 2538 LK</b> 280 kW (381 PS) OM 446.924, 446.925	01.94→ 09.96		<b>094-OC</b>	<b>037-AR</b> <b>065-AR</b>		<b>020-FC</b>	(LH) <b>044-OH</b> <b>305-AD</b>







SK							
2538 S, 2538 LS 280 kW (381 PS) OM 402.971, 402.972, 402.975, 402.985, 402.986, 402.989, 402.990	03.91→ 09.96		024-OC 094-OC	037-AR 065-AR	020-FC	(LH)	044-OH 305-AD
2538 S, 2538 LS 280 kW (381 PS) OM 446.924, 446.925, 446.928, 446.929	01.94→ 09.96		094-OC	037-AR 065-AR	020-FC	(LH)	044-OH 305-AD
2538, 2538 L 280 kW (381 PS) OM 402.971, 402.972, 402.975, 402.985, 402.986, 402.989	03.91→ 09.96		094-OC	(12) 037-AR 065-AR	020-FC	(LH)	044-OH 305-AD
2538, 2538 L 280 kW (381 PS) OM 446.924, 446.925	01.94→ 09.96		094-OC	037-AR 065-AR	020-FC	(LH)	044-OH 305-AD
2544 320 kW (435 PS) OM 440.970, 440.978	01.94→ 09.96		094-OC	037-AR 466-AR	020-FC	(LH)	044-OH 305-AD
2544 LS 320 kW (435 PS) OM 440.970, 440.978, 446.942	01.92→ 09.96		094-OC	037-AR 466-AR	020-FC	(LH)	044-OH 305-AD
2544 S 320 kW (435 PS) OM 440.970	07.88→ 08.94		094-OC	037-AR 466-AR	020-FC	(LH)	044-OH 305-AD
2544, 2544 L 320 kW (435 PS) OM 440.970, 440.978, 446.922	01.92→ 09.96		094-OC	037-AR 466-AR	020-FC	(LH)	044-OH 305-AD
2544, 2544 L 320 kW (435 PS) OM 440.970, 440.978	12.90→ 09.96		094-OC	(12) 037-AR (12) 466-AR	020-FC	(LH)	044-OH 305-AD
2544, 2544 L 320 kW (435 PS) OM 446.922	01.94→ 09.96		094-OC	(12) 037-AR (12) 466-AR	020-FC		
2550 362-370 kW (492-503 PS) OM 442.989, 442.997	07.88→ 09.96		094-OC	037-AR 466-AR	020-FC	(LH)	044-OH
2550 370 kW (503 PS) OM 440.971, 440.973	01.91→ 09.96		094-OC	037-AR 466-AR	020-FC	(LH)	044-OH
2550 K 362-370 kW (492-503 PS) OM 440.971, 440.981, 442.989, 442.997	07.88→ 09.96		094-OC	037-AR 466-AR	020-FC	(LH)	044-OH
2550 S, 2550 LS 370-390 kW (503-530 PS) OM 440.971, 440.973, 442.997, 442.998, 446.920	01.91→ 09.96		094-OC	037-AR 466-AR	020-FC	(LH)	044-OH
2550, 2550 L 370-390 kW (503-530 PS) OM 440.971, 440.973, 442.997, 442.998, 446.920	01.91→ 09.96		094-OC	(12) 037-AR (12) 466-AR	020-FC	(LH)	044-OH
2553 S, 2553 LS 390 kW (530 PS) OM 446.920	01.96→ 09.96		094-OC	466-AR	020-FC	(LH)	044-OH
2553, 2553 L 390 kW (530 PS) OM 446.920	01.96→ 09.96		094-OC	466-AR	020-FC	(LH)	044-OH
2629 213-218 kW (290-296 PS) OM 442.906, 442.907, 442.917, 442.925, 442.926, 442.929	07.88→ 08.94	(12)	024-OC (12) 094-OC	065-AR	020-FC	(LH)	044-OH 305-AD
2629 269 kW (366 PS) OM 442.959	07.88→ 08.94		024-OC 094-OC	065-AR	020-FC	(LH)	044-OH 305-AD
2629 A 260-269 kW (354-366 PS) OM 442.942, 442.959, 442.966	07.88→ 08.94		024-OC 094-OC	065-AR	020-FC	(LH)	044-OH 305-AD
2629 A 213-218 kW (290-296 PS) OM 442.907, 442.926	07.88→ 08.94		024-OC 094-OC	065-AR	020-FC	(LH)	044-OH 305-AD
2629 A 340 kW (462 PS) OM 443.940	07.88→ 08.94		024-OC 094-OC	065-AR	020-FC	(LH)	044-OH 305-AD
2629 AK 260-269 kW (354-366 PS) OM 442.942, 442.959, 442.966	07.88→ 08.94		024-OC 094-OC	065-AR	020-FC	(LH)	044-OH 305-AD

**M**









  					
SK					
<b>2629 AK</b> 213-218 kW (290-296 PS) OM 442.907, 442.926	07.88→ 08.94	<b>024-OC</b> <b>094-OC</b>	<b>065-AR</b>	<b>020-FC</b>	(LH) <b>044-OH</b> <b>305-AD</b>
<b>2629 AS</b> 213-218 kW (290-296 PS) OM 442.907, 442.926	07.88→ 08.94	<b>024-OC</b> <b>094-OC</b>	<b>065-AR</b>	<b>020-FC</b>	(LH) <b>044-OH</b> <b>305-AD</b>
<b>2629 K</b> 230 kW (313 PS) OM 401.979	07.88→ 08.94	<b>024-OC</b> <b>094-OC</b>	<b>065-AR</b>	<b>020-FC</b>	(LH) <b>044-OH</b> <b>305-AD</b>
<b>2629 K</b> 213-218 kW (290-296 PS) OM 442.906, 442.907, 442.917, 442.925, 442.926, 442.929	07.88→ 08.94	<b>024-OC</b> <b>094-OC</b>	<b>065-AR</b>	<b>020-FC</b>	(LH) <b>044-OH</b> <b>305-AD</b>
<b>2629 S</b> 213-218 kW (290-296 PS) OM 442.906, 442.907, 442.917, 442.925, 442.926, 442.929	07.88→ 08.94	<b>024-OC</b> <b>094-OC</b>	<b>065-AR</b>	<b>020-FC</b>	(LH) <b>044-OH</b> <b>305-AD</b>
<b>2631</b> 230 kW (313 PS) OM 401.972, 401.979, 401.981, 401.987, 401.993	06.92→ 09.96	<b>094-OC</b>	<b>065-AR</b>	<b>020-FC</b>	(LH) <b>044-OH</b> <b>305-AD</b>
<b>2631</b> 230-250 kW (313-340 PS) OM 441.998, 445.920, 445.929, 445.930, 445.931	06.92→ 09.96	<b>024-OC</b> <b>094-OC</b>	<b>065-AR</b>	<b>020-FC</b>	(LH) <b>044-OH</b> <b>305-AD</b>
<b>2631 A</b> 230 kW (313 PS) OM 401.986	06.92→ 09.96	<b>094-OC</b>	<b>065-AR</b>	<b>020-FC</b>	(LH) <b>044-OH</b> <b>305-AD</b>
<b>2631 A</b> 230 kW (313 PS) OM 445.930	01.94→ 09.96	<b>094-OC</b>	<b>065-AR</b>	<b>020-FC</b>	(LH) <b>044-OH</b> <b>305-AD</b>
<b>2631 AK, 2634 AK</b> 230 kW (313 PS) OM 401.986	06.92→ 09.96	<b>094-OC</b>	<b>065-AR</b>	<b>020-FC</b>	(LH) <b>044-OH</b> <b>305-AD</b>
<b>2631 AK, 2634 AK</b> 230 kW (313 PS) OM 445.930	01.94→ 09.96	<b>094-OC</b>	<b>065-AR</b>	<b>020-FC</b>	(LH) <b>044-OH</b> <b>305-AD</b>
<b>2631 AS</b> 230 kW (313 PS) OM 401.986	06.92→ 09.96	<b>094-OC</b>	<b>065-AR</b>	<b>020-FC</b>	(LH) <b>044-OH</b> <b>305-AD</b>
<b>2631 K</b> 230 kW (313 PS) OM 401.972, 401.979, 401.993	07.88→ 08.94	<b>094-OC</b>	<b>065-AR</b>	<b>020-FC</b>	(LH) <b>044-OH</b> <b>305-AD</b>
<b>2631 K</b> 230 kW (313 PS) OM 441.998, 445.929	02.92→ 08.94	<b>094-OC</b>	<b>065-AR</b>	<b>020-FC</b>	(LH) <b>044-OH</b> <b>305-AD</b>
<b>2631 S</b> 230 kW (313 PS) OM 401.972, 401.979, 401.981, 401.987, 401.993	06.92→ 09.96	<b>094-OC</b>	<b>065-AR</b>	<b>020-FC</b>	(LH) <b>044-OH</b> <b>305-AD</b>
<b>2631 S</b> 230 kW (313 PS) OM 441.998, 445.929, 445.930, 445.931	06.92→ 09.96	<b>024-OC</b> <b>094-OC</b>	<b>065-AR</b>	<b>020-FC</b>	(LH) <b>044-OH</b> <b>305-AD</b>
<b>2634</b> 250 kW (340 PS) OM 445.920	01.94→ 09.96	<b>024-OC</b>		<b>4046-FX</b>	
<b>2634 S</b> 250 kW (340 PS) OM 441.986	06.92→ 09.96	<b>024-OC</b>		<b>4046-FX</b>	
<b>2635</b> 260-269 kW (354-366 PS) OM 442.944, 442.964, 442.966, 442.976	07.88→ 08.94	<b>024-OC</b> <b>094-OC</b>	<b>037-AR</b> <b>065-AR</b>	<b>020-FC</b>	(LH) <b>044-OH</b> <b>305-AD</b>
<b>2635</b> 210 kW (286 PS) OM 442.909, 442.923	07.88→ 08.94	<b>024-OC</b> <b>094-OC</b>	<b>037-AR</b> <b>065-AR</b>	<b>020-FC</b>	(LH) <b>044-OH</b> <b>305-AD</b>
<b>2635</b> 370 kW (503 PS) OM 442.997	01.91→ 08.94	<b>024-OC</b> <b>094-OC</b>	<b>037-AR</b> <b>065-AR</b>	<b>020-FC</b>	(LH) <b>044-OH</b> <b>305-AD</b>
<b>2635 A</b> 260-269 kW (354-366 PS) OM 442.942, 442.966, 442.972	02.90→ 08.94	<b>024-OC</b> <b>094-OC</b>	<b>037-AR</b> <b>065-AR</b>	<b>020-FC</b>	(LH) <b>044-OH</b> <b>305-AD</b>
<b>2635 AK</b> 250-269 kW (340-366 PS) OM 440.941, 440.942, 442.942, 442.966, 442.972	02.90→ 08.94	<b>024-OC</b> <b>094-OC</b>	<b>037-AR</b> <b>065-AR</b>	<b>020-FC</b>	(LH) <b>044-OH</b> <b>305-AD</b>

**M**



SK					
<b>2635 AK</b> 362-370 kW (492-503 PS) OM 440.971, 440.973, 442.989, 442.997	02.90→ 08.94	<b>024-OC</b> <b>094-OC</b>	<b>037-AR</b> <b>065-AR</b>	<b>020-FC</b>	(LH) <b>044-OH</b> <b>305-AD</b>
<b>2635 AS</b> 250-269 kW (340-366 PS) OM 440.941, 440.942, 442.942, 442.966, 442.972	02.92→ 08.94	<b>024-OC</b> <b>094-OC</b>	<b>037-AR</b> <b>065-AR</b>	<b>020-FC</b>	(LH) <b>044-OH</b> <b>305-AD</b>
<b>2635 K</b> 250-269 kW (340-366 PS) OM 440.940, 442.944, 442.964, 442.966	07.88→ 08.94	<b>024-OC</b> <b>094-OC</b>	<b>037-AR</b> <b>065-AR</b>	<b>020-FC</b>	(LH) <b>044-OH</b> <b>305-AD</b>
<b>2635 K</b> 280 kW (381 PS) OM 402.971	01.91→ 08.94	<b>024-OC</b> <b>094-OC</b>	<b>037-AR</b> <b>065-AR</b>	<b>020-FC</b>	(LH) <b>044-OH</b> <b>305-AD</b>
<b>2635 S</b> 250-269 kW (340-366 PS) OM 440.940, 442.944, 442.964, 442.966	07.88→ 08.94	<b>024-OC</b> <b>094-OC</b>	<b>037-AR</b> <b>065-AR</b>	<b>020-FC</b>	(LH) <b>044-OH</b> <b>305-AD</b>
<b>2638 A, LA</b> 280 kW (381 PS) OM 402.975, 402.978, 402.996	09.91→ 09.96	<b>024-OC</b> <b>094-OC</b>	<b>037-AR</b> <b>065-AR</b>	<b>020-FC</b>	(LH) <b>044-OH</b>
<b>2638 A, LA</b> 320 kW (435 PS) OM 440.970, 440.979	09.91→ 09.96	<b>024-OC</b> <b>094-OC</b>	<b>037-AR</b> <b>065-AR</b>	<b>020-FC</b>	(LH) <b>044-OH</b>
<b>2638 A, LA</b> 280 kW (381 PS) OM 446.927	01.94→ 09.96	<b>024-OC</b> <b>094-OC</b>	<b>037-AR</b> <b>065-AR</b>	<b>020-FC</b>	(LH) <b>044-OH</b>
<b>2638 AK</b> 280 kW (381 PS) OM 402.975, 402.978, 402.996	07.92→ 09.96	<b>024-OC</b> <b>094-OC</b>	<b>037-AR</b> <b>065-AR</b>	<b>020-FC</b>	(LH) <b>044-OH</b>
<b>2638 AK</b> 280 kW (381 PS) OM 446.927	01.94→ 09.96	<b>024-OC</b> <b>094-OC</b>	<b>037-AR</b> <b>065-AR</b>	<b>020-FC</b>	(LH) <b>044-OH</b>
<b>2638 AS</b> 280 kW (381 PS) OM 402.975, 402.978, 402.996	07.92→ 09.96	<b>024-OC</b> <b>094-OC</b>	<b>037-AR</b> <b>065-AR</b>	<b>020-FC</b>	(LH) <b>044-OH</b>
<b>2638 AS</b> 280 kW (381 PS) OM 446.927	01.94→ 09.96	<b>024-OC</b> <b>094-OC</b>	<b>037-AR</b> <b>065-AR</b>	<b>020-FC</b>	(LH) <b>044-OH</b>
<b>2638 K</b> 280 kW (381 PS) OM 402.971, 402.972, 402.975, 402.985, 402.986	09.91→ 09.96	<b>024-OC</b> <b>094-OC</b>	<b>037-AR</b> <b>065-AR</b>	<b>020-FC</b>	(LH) <b>044-OH</b>
<b>2638 K</b> 280 kW (381 PS) OM 440.990, 446.924, 446.925, 446.926	09.91→ 09.96	<b>024-OC</b> <b>094-OC</b>	<b>037-AR</b> <b>065-AR</b>	<b>020-FC</b>	(LH) <b>044-OH</b>
<b>2638, 2638 L</b> 280 kW (381 PS) OM 402.971, 402.972, 402.975, 402.985, 402.986	09.91→ 09.96	<b>024-OC</b> <b>094-OC</b>	<b>037-AR</b> <b>065-AR</b>	<b>020-FC</b>	(LH) <b>044-OH</b>
<b>2638, 2638 L</b> 280 kW (381 PS) OM 440.990, 446.924, 446.925, 446.926	09.91→ 09.96	<b>024-OC</b> <b>094-OC</b>	<b>037-AR</b> <b>065-AR</b>	<b>020-FC</b>	(LH) <b>044-OH</b>
<b>2644 A</b> 320 kW (435 PS) OM 440.970, 440.979, 446.936	01.92→ 09.96	<b>094-OC</b>	<b>037-AR</b> <b>466-AR</b>	<b>020-FC</b>	(LH) <b>044-OH</b> <b>305-AD</b>
<b>2644 S</b> 320 kW (435 PS) OM 440.970, 446.922	01.92→ 09.96	<b>094-OC</b>	<b>037-AR</b> <b>466-AR</b>	<b>020-FC</b>	(LH) <b>044-OH</b> <b>305-AD</b>
<b>2644, 2644 L</b> 320 kW (435 PS) OM 440.970, 440.978, 446.922	01.92→ 09.96	<b>094-OC</b>	<b>037-AR</b> <b>466-AR</b>	<b>020-FC</b>	(LH) <b>044-OH</b> <b>305-AD</b>
<b>2648 AK</b> 362-370 kW (492-503 PS) OM 440.973, 442.989	02.90→ 08.94	<b>024-OC</b> <b>094-OC</b>	<b>037-AR</b>	<b>020-FC</b>	(LH) <b>044-OH</b>
<b>2648 AS</b> 362-370 kW (492-503 PS) OM 442.989, 442.997	07.88→ 08.94	<b>024-OC</b> <b>094-OC</b>	<b>037-AR</b>	<b>020-FC</b>	(LH) <b>044-OH</b>
<b>2648 S</b> 320-362 kW (435-492 PS) OM 442.989, 442.992, 442.994	12.88→ 07.92	(12) <b>024-OC</b> (12) <b>094-OC</b>	(12) <b>037-AR</b>	<b>020-FC</b>	(LH) <b>044-OH</b>
<b>2648 S</b> 329 kW (447 PS) OM 442.983	12.88→ 07.92	<b>024-OC</b>			

**M**





  					
SK					
<b>2650 AK</b> 362-370 kW (492-503 PS) OM 440.971, 442.989, 442.997	07.88→ 08.94	<b>094-OC</b>	<b>037-AR</b> <b>065-AR</b> <b>466-AR</b>	<b>020-FC</b>	<b>305-AD</b>
<b>2650 AS</b> 362-370 kW (492-503 PS) OM 440.971, 440.982, 442.989, 442.997	01.94→ 09.96	<b>094-OC</b>	<b>037-AR</b> <b>065-AR</b> <b>466-AR</b>	<b>020-FC</b>	<b>305-AD</b>
<b>2650 K</b> 362-370 kW (492-503 PS) OM 442.989, 442.994, 442.997	07.88→ 08.94	<b>094-OC</b>	<b>037-AR</b> <b>065-AR</b> <b>466-AR</b>	<b>020-FC</b>	<b>305-AD</b>
<b>2650 S</b> 370 kW (503 PS) OM 440.971, 440.973, 442.997	07.92→ 09.96	<b>094-OC</b>	<b>037-AR</b> <b>065-AR</b> <b>466-AR</b>	<b>020-FC</b>	<b>305-AD</b>
<b>2650, 2650 L</b> 362-370 kW (492-503 PS) OM 440.973, 440.981, 442.989, 442.997	07.92→ 09.96	<b>094-OC</b>	(12) <b>037-AR</b> <b>065-AR</b> (12) <b>466-AR</b>	<b>020-FC</b>	<b>305-AD</b>
<b>2653, 2653 L</b> 390 kW (530 PS) OM 446.920	09.95→ 09.96	<b>094-OC</b>	<b>466-AR</b>	<b>020-FC</b>	(LH) <b>044-OH</b>
<b>2653 AK</b> 390 kW (530 PS) OM 446.946	07.92→ 09.96	<b>094-OC</b>	<b>466-AR</b>	<b>020-FC</b>	(LH) <b>044-OH</b>
<b>3050</b> 390 kW (530 PS) OM 446.933	01.94→ 09.96	<b>094-OC</b>	(12) <b>037-AR</b> <b>065-AR</b> (12) <b>466-AR</b>	<b>020-FC</b>	<b>305-AD</b>
<b>3053 S</b> 370 kW (503 PS) OM 440.976	12.93→ 09.96			<b>4046-FX</b>	
<b>3229</b> 213-218 kW (290-296 PS) OM 442.915, 442.916, 442.927, 442.928	09.89→ 08.94	(12) <b>024-OC</b> (12) <b>094-OC</b>	<b>065-AR</b>	<b>020-FC</b>	(LH) <b>044-OH</b>
<b>3229 K</b> 210-218 kW (286-296 PS) OM 442.915, 442.916, 442.923, 442.927, 442.928	09.89→ 01.92	<b>024-OC</b> <b>094-OC</b>	<b>065-AR</b>	<b>020-FC</b>	(LH) <b>044-OH</b>
<b>3233 K</b> 250 kW (340 PS) OM 441.982	10.90→ 07.92	<b>024-OC</b> <b>094-OC</b>	(12) <b>037-AR</b> <b>065-AR</b>	<b>020-FC</b>	(LH) <b>044-OH</b> <b>305-AD</b>
<b>3234 K</b> 250 kW (340 PS) OM 441.988, 441.990, 441.992, 445.922	02.92→ 09.96	<b>024-OC</b> <b>094-OC</b>	<b>065-AR</b>	<b>020-FC</b>	(LH) <b>044-OH</b>
<b>3235</b> 260-269 kW (354-366 PS) OM 442.944, 442.963, 442.976	07.88→ 08.94	<b>024-OC</b> <b>094-OC</b>	<b>037-AR</b> <b>065-AR</b>	<b>020-FC</b>	(LH) <b>044-OH</b> <b>305-AD</b>
<b>3235</b> 269 kW (366 PS) OM 442.959	10.88→ 07.92	(12) <b>024-OC</b> (12) <b>094-OC</b>	(12) <b>037-AR</b> <b>065-AR</b>	→08.90 <b>020-FC</b>	(LH) <b>044-OH</b> <b>305-AD</b>
<b>3235 K</b> 260-269 kW (354-366 PS) OM 442.950, 442.952, 442.959	07.87→ 07.92	<b>024-OC</b> <b>094-OC</b>	<b>037-AR</b> <b>065-AR</b>	<b>020-FC</b>	(LH) <b>044-OH</b> <b>305-AD</b>
<b>3235 L</b> 260-269 kW (354-366 PS) OM 442.944, 442.963, 442.976	07.88→ 08.94	<b>024-OC</b> <b>094-OC</b>	<b>037-AR</b> <b>065-AR</b>	<b>020-FC</b>	(LH) <b>044-OH</b> <b>305-AD</b>
<b>3236 A</b> 261 kW (355 PS) OM 423.909	07.87→ 09.96	<b>024-OC</b>		<b>4046-FX</b>	
<b>3238</b> 280 kW (381 PS) OM 402.971, 402.973, 402.977, 402.982, 402.987	10.90→ 09.96	<b>094-OC</b>	(12) <b>037-AR</b> <b>065-AR</b>	<b>020-FC</b>	(LH) <b>044-OH</b>
<b>3238</b> 280 kW (381 PS) OM 402.971, 402.975, 402.985	03.91→ 09.96	<b>094-OC</b>	<b>037-AR</b> <b>065-AR</b>	<b>020-FC</b>	(LH) <b>044-OH</b>
<b>3238</b> 261 kW (355 PS) OM 423.905, 423.907	03.91→ 09.96	<b>024-OC</b> <b>094-OC</b>	<b>037-AR</b> <b>065-AR</b>	<b>020-FC</b>	(LH) <b>044-OH</b>

**M**

SK					
3238 280 kW (381 PS) OM 446.924	01.94→ 09.96	094-OC	037-AR 065-AR	020-FC	(LH) 044-OH
3238 L 280 kW (381 PS) OM 402.972, 402.985, 402.986	10.90→ 09.96	094-OC	037-AR 065-AR	020-FC	(LH) 044-OH
3238 L 280 kW (381 PS) OM 446.924, 446.925, 446.927	01.94→ 09.96	094-OC	037-AR 065-AR	020-FC	(LH) 044-OH
3238, 3238 L 280 kW (381 PS) OM 446.926	01.94→ 09.96	094-OC	037-AR 065-AR	020-FC	(LH) 044-OH
3244 320 kW (435 PS) OM 440.970, 440.980, 446.939	01.94→ 09.96			4046-FX	
3244 L 320 kW (435 PS) OM 440.970, 446.922	07.88→ 09.96			4046-FX	
3248 320-362 kW (435-492 PS) OM 442.984, 442.985	07.88→ 09.96			4046-FX	
3250 L 370 kW (503 PS) OM 440.971, 440.973, 440.975, 442.997	07.88→ 09.96	024-OC	026-AR	020-FC	(LH) 044-OH 305-AD
3253, 3253 L 390 kW (530 PS) OM 446.920, 446.933, 446.945	01.96→ 09.96	094-OC	466-AR	020-FC	(LH) 044-OH 305-AD
3529 213-218 kW (290-296 PS) OM 442.906, 442.907, 442.925	07.88→ 08.94			4046-FX	
3534 K 250 kW (340 PS) OM 441.988, 445.922	10.93→ 09.96	024-OC		4046-FX	
3535 260-269 kW (354-366 PS) OM 442.942, 442.944, 442.959, 442.964, 442.966	07.88→ 08.94	024-OC 094-OC	037-AR 065-AR	020-FC	(LH) 044-OH 305-AD
3535 AK 266-269 kW (366 PS) OM 442.946, 442.957	02.90→ 08.94	024-OC 094-OC	037-AR 065-AR	020-FC	(LH) 044-OH 305-AD
3535 AK 280 kW (381 PS) OM 402.982, 402.983	03.91→ 08.94	024-OC 094-OC	037-AR 065-AR	020-FC	(LH) 044-OH 305-AD
3535 K 260-269 kW (354-366 PS) OM 442.942, 442.966	07.88→ 08.94	024-OC 094-OC	037-AR 065-AR	020-FC	(LH) 044-OH 305-AD
3535 K 269 kW (366 PS) OM 442.945, 442.959	10.88→ 08.94	024-OC 094-OC	037-AR 065-AR	020-FC	(LH) 044-OH 305-AD
3535 K 362 kW (492 PS) OM 442.989	10.88→ 08.94	024-OC 094-OC	037-AR 065-AR	020-FC	(LH) 044-OH 305-AD
3535 K 280 kW (381 PS) OM 402.982, 402.983	03.91→ 08.94	024-OC 094-OC	037-AR 065-AR	020-FC	(LH) 044-OH 305-AD
3535 S 250-269 kW (340-366 PS) OM 440.940, 442.944, 442.964	07.88→ 08.94	024-OC 094-OC	037-AR 065-AR	020-FC	(LH) 044-OH 305-AD
3538 280 kW (381 PS) OM 402.973, 402.978, 402.987	03.91→ 09.96	094-OC	037-AR 065-AR	020-FC	(LH) 044-OH 305-AD
3538 280 kW (381 PS) OM 440.987, 446.926	03.91→ 09.96	094-OC	037-AR 065-AR	020-FC	(LH) 044-OH 305-AD
3538 280-295 kW (381-401 PS) OM 402.971, 402.972, 402.973, 402.974, 402.975, 402.977, 402.978, 402.982, 402.983, 402.984, 402.985	09.91→ 09.96	094-OC	037-AR 065-AR	020-FC	(LH) 044-OH 305-AD
3538 280 kW (381 PS) OM 440.990, 446.924, 446.926	09.91→ 09.96	094-OC	037-AR 065-AR	020-FC	(LH) 044-OH 305-AD
3538 AK 280 kW (381 PS) OM 402.973, 402.978, 402.982, 402.983, 402.987	03.91→ 09.96	094-OC	037-AR 065-AR	020-FC	(LH) 044-OH 305-AD

**M**

SK									
3538 AK 280 kW (381 PS) OM 446.926, 446.930, 446.931	01.94→ 09.96		094-OC		037-AR 065-AR		020-FC	(LH)	044-OH 305-AD
3538 K 280 kW (381 PS) OM 402.973, 402.982, 402.983, 402.987	03.91→ 09.96		094-OC	(12)	037-AR 065-AR		020-FC	(LH)	044-OH 305-AD
3538 K 280 kW (381 PS) OM 446.926, 446.930	01.94→ 09.96		094-OC		037-AR 065-AR		020-FC	(LH)	044-OH 305-AD
3544 320 kW (435 PS) OM 440.970, 440.978, 446.922	01.92→ 09.96		024-OC 094-OC		037-AR 466-AR		020-FC	(LH)	044-OH
3544 AK 320 kW (435 PS) OM 440.970, 440.980, 440.985	03.91→ 09.96		024-OC 094-OC		037-AR 466-AR		020-FC	(LH)	044-OH
3544 K 320 kW (435 PS) OM 440.970	03.91→ 09.96		024-OC 094-OC		037-AR 466-AR		020-FC	(LH)	044-OH
3548 362-370 kW (492-503 PS) OM 440.975, 442.993	05.92→ 09.96		094-OC	(12)	037-AR		020-FC	(LH)	044-OH
3550 362-370 kW (492-503 PS) OM 440.975, 440.976, 442.993, 442.997	05.92→ 09.96		094-OC		037-AR 065-AR 466-AR		020-FC		305-AD
3550 K 370 kW (503 PS) OM 440.975, 440.982, 442.997	03.91→ 09.96		094-OC		037-AR 065-AR 466-AR		020-FC		305-AD
3550 S, 3553 S 362-370 kW (492-503 PS) OM 440.975, 442.993, 442.997	05.92→ 09.96		094-OC	(12)  (12)	037-AR 065-AR 466-AR		020-FC		305-AD
3553, 3553 L 390 kW (530 PS) OM 446.920	01.94→ 09.96		094-OC		466-AR		020-FC	(LH)	044-OH
4050 A 368 kW (500 PS) OM 423.950	07.87→ 09.96		024-OC				4046-FX		
4050 A 370 kW (503 PS) OM 440.975	03.91→ 09.96		024-OC				4046-FX		
4844 320 kW (435 PS) OM 440.970, 440.979	12.91→ 08.94						4046-FX		
4844 K 320 kW (435 PS) OM 440.984, 446.940	03.91→ 09.96						4046-FX		
4850 A 368 kW (500 PS) OM 423.950	07.87→ 09.96		024-OC				4046-FX		
2629 B 213-218 kW (290-296 PS) OM 442.906, 442.907, 442.917, 442.925, 442.926, 442.929	07.88→ 08.94		024-OC 094-OC		065-AR		020-FC	(LH)	044-OH 305-AD
2631 B 230 kW (313 PS) OM 401.972, 401.979, 401.981, 401.987, 401.993	06.92→ 09.96		094-OC		065-AR		020-FC	(LH)	044-OH 305-AD
3229 B 213-218 kW (290-296 PS) OM 442.915, 442.916, 442.927, 442.928	09.89→ 07.92		024-OC 094-OC		065-AR		020-FC	(LH)	044-OH
3233 B 250 kW (340 PS) OM 441.982, 441.985	10.90→ 07.92		024-OC 094-OC		037-AR 065-AR		020-FC	(LH)	044-OH 305-AD
3234 B 250 kW (340 PS) OM 441.988, 441.990, 441.992, 445.922	02.92→ 09.96		024-OC 094-OC		065-AR		020-FC	(LH)	044-OH
3535 B 269 kW (366 PS) OM 442.945, 442.959	10.88→ 08.94		024-OC 094-OC		037-AR 065-AR		020-FC	(LH)	044-OH 305-AD
3535 B 362 kW (492 PS) OM 442.989	10.88→ 08.94		024-OC 094-OC		037-AR 065-AR		020-FC	(LH)	044-OH 305-AD









					
<b>T2/LN1 Cab with engine</b>					
<b>809 DT (670.199)</b> 63-66 kW (86-90 PS) OM 364.911	04.86→ 12.94	→mot. 286114	<b>042-OC</b>	<b>539-AP</b>	<b>028-FC</b>
<b>809 DT (670.199)</b> 63-66 kW (86-90 PS) OM 364.911	04.86→ 12.94	→mot. 286114	<b>042-OC</b>	<b>539-AP</b>	<b>028-FC</b>
<b>TORINO</b>					
<b>OH 136 kW (185 PS)</b> OM 924.995	01.09→				<b>4940-UX</b>
<b>OH 172-194 kW (234-264 PS)</b> OM 906.999	01.09→				<b>4940-UX</b>
<b>OH 172-194 kW (234-264 PS)</b> OM 906.999	01.09→				<b>4601-FS</b> <b>4940-UX</b>
<b>OH 142 kW (193 PS)</b> OM 924.925	01.09→				<b>4601-FS</b> <b>4940-UX</b>
<b>TOURINO (O 510)</b>					
<b>TOURINO 180 kW (245 PS)</b> OM 906.962	10.03→		<b>534-OX</b>		<b>627-FX</b> <b>982-FS</b>
<b>TOURINO 205 kW (279 PS)</b> OM 906.961	10.03→		<b>534-OX</b>		<b>627-FX</b> <b>982-FS</b>
<b>TOURINO 210 kW (286 PS)</b> OM 926.939	10.03→				<b>627-FX</b>
<b>TOURISMO (O 350)</b>					
<b>350 213-280 kW (290-381 PS)</b> OM 401.970, 402.970, 441.980, 445.934, 446.938	10.95→		<b>4076-OX</b>		<b>982-FS</b> with coalescing filter <b>4078-AD</b>
<b>350 260-315 kW (354-428 PS)</b> OM 457.944	10.99→		<b>4076-OX</b>	09.06→ <b>4157-AR</b>	<b>982-FS</b> with coalescing filter <b>4078-AD</b>
<b>530 260-315 kW (354-428 PS)</b> OM 457.944	10.99→			09.06→ <b>4157-AR</b>	
<b>Tourismo 15 RHD 185-300 kW</b> (252-408 PS) OM 457.941, 457.952, 457.965	01.03→		<b>534-OX</b>		<b>627-FX</b> <b>982-FS</b>
<b>Tourismo 15 RHD 185-300 kW</b> (252-408 PS) OM 457.941	01.03→				<b>627-FX</b> <b>982-FS</b>
<b>Tourismo 15 RHD 185-355 kW</b> (252-483 PS) OM 457.941, 457.953, 457.961, 457.965	01.03→		<b>534-OX</b>		<b>627-FX</b> <b>982-FS</b>
<b>Tourismo 15 RHD 220-300 kW</b> (299-408 PS) OM 457.952, 457.965	01.03→		<b>534-OX</b>		<b>627-FX</b> <b>982-FS</b>
<b>Tourismo 15 RHD 260-355 kW</b> (354-483 PS) OM 457.961	01.03→				<b>627-FX</b> <b>982-FS</b>
<b>Tourismo 15 SHD 260-315 kW</b> (354-428 PS) OM 457.944, 457.953	01.03→		<b>534-OX</b>		<b>627-FX</b> <b>982-FS</b>
<b>Tourismo 15 SHD 260-315 kW</b> (354-428 PS) OM 457.944	01.03→		<b>4076-OX</b>		<b>627-FX</b> <b>982-FS</b>
<b>Tourismo 16 RHD 220-300 kW</b> (299-408 PS) OM 457.952, 457.965	01.03→		<b>534-OX</b>		<b>627-FX</b> <b>982-FS</b>
<b>Tourismo 16 RHD 220-355 kW</b> (299-483 PS) OM 457.944, 457.952, 457.961, 457.965	01.03→		<b>534-OX</b>		<b>627-FX</b> <b>982-FS</b>

**M**

  					
<b>TOURISMO (O 350)</b>					
<b>Tourismo 16 RHD</b> 260-315 kW (354-428 PS) OM 457.944, 457.953	01.03→	<b>4076-OX</b>		<b>627-FX</b> <b>982-FS</b>	
<b>Tourismo 16 RHD</b> 260-355 kW (354-483 PS) OM 457.944, 457.953, 457.961	01.03→	<b>4076-OX</b>		<b>627-FX</b> <b>982-FS</b>	
<b>Tourismo 16 RHD</b> 260-355 kW (354-483 PS) OM 457.953, 457.961	01.03→	<b>4076-OX</b>		<b>627-FX</b> <b>982-FS</b>	
<b>Tourismo 16 RHD</b> 260-355 kW (354-483 PS) OM 457.961	01.03→			<b>627-FX</b> <b>982-FS</b>	
<b>Tourismo 16 RHD</b> 350-370 kW (476-503 PS) OM 542.966	01.03→	<b>484-OX</b>		<b>4940-UX</b> <b>627-FX</b> <b>982-FS</b>	
<b>Tourismo 16 RHD</b> 350-370 kW (476-503 PS) OM 542.966	01.03→	<b>484-OX</b>		<b>4940-UX</b> <b>627-FX</b> <b>982-FS</b>	
<b>Tourismo 17 RHD</b> 260-355 kW (354-483 PS) OM 457.944, 457.953, 457.961	01.03→	<b>4076-OX</b>		<b>627-FX</b> <b>982-FS</b>	
<b>Tourismo 17 RHD</b> 260-315 kW (354-428 PS) OM 457.944	01.03→	<b>4076-OX</b>		<b>627-FX</b> <b>982-FS</b>	
<b>Tourismo 17 RHD</b> 260-355 kW (354-483 PS) OM 457.953, 457.961	01.03→	<b>4076-OX</b>		<b>627-FX</b> <b>982-FS</b>	
<b>Tourismo 17 RHD</b> 260-355 kW (354-483 PS) OM 457.961	01.03→			<b>627-FX</b> <b>982-FS</b>	
<b>Tourismo 17 RHD</b> 320-370 kW (435-503 PS) OM 542.948	01.03→	<b>484-OX</b>		<b>627-FX</b> <b>982-FS</b>	
<b>Tourismo 17 RHD</b> 320-370 kW (435-503 PS) OM 542.948	01.03→	<b>484-OX</b>		<b>627-FX</b> <b>982-FS</b>	
<b>Tourismo 17 RHD</b> 350-370 kW (476-503 PS) OM 542.966	01.03→	<b>484-OX</b>		<b>4940-UX</b> <b>627-FX</b> <b>982-FS</b>	
<b>Tourismo 17 RHD</b> 320-370 kW (435-503 PS) OM 542.948	01.03→	<b>484-OX</b>		<b>627-FX</b> <b>982-FS</b>	
<b>Tourismo 17 RHD</b> 350-370 kW (476-503 PS) OM 542.966	01.03→	<b>484-OX</b>		<b>4940-UX</b> <b>627-FX</b> <b>982-FS</b>	
<b>Tourismo RHD, SHD</b> 260-315 kW (354-428 PS) OM 457.944	09.03→	<b>4076-OX</b>		<b>627-FX</b> <b>982-FS</b>	
<b>Tourismo RHD, SHD</b> 260-315 kW (354-428 PS) OM 457.944	09.03→	<b>4076-OX</b>		<b>627-FX</b> <b>982-FS</b>	
<b>TOURO (O 500)</b>					
<b>O 500 GL, GLE</b> 265 kW (360 PS) OM 457.915	01.01→			<b>4940-UX</b> <b>627-FX</b>	
<b>O 500 M</b> 188-210 kW (256-286 PS) OM 926.976, 926.996	01.96→	<b>4076-OX</b>		<b>627-FX</b> <b>982-FS</b>	









**M**











  					
<b>TOURO (O 500)</b>					
<b>O 500 M</b> 180 kW (245 PS) OM 906.918, 906.975, 906.983, 906.988	01.01→	<b>4076-OX</b>		<b>4601-FS</b> <b>4940-UX</b> <b>627-FX</b> <b>982-FS</b>	
<b>O 500 M</b> 209 kW (284 PS) OM 906.933	01.01→	<b>4076-OX</b>		<b>4601-FS</b> <b>627-FX</b> <b>982-FS</b>	
<b>O 500 R</b> 240 kW (326 PS) OM 926.910	01.01→	<b>4076-OX</b>		<b>4601-FS</b> <b>627-FX</b> <b>982-FS</b>	
<b>O 500 R</b> 225 kW (306 PS) OM 926.926	01.01→	<b>4076-OX</b>		<b>4601-FS</b> <b>627-FX</b> <b>982-FS</b>	
<b>O 500 RSD</b> 265 kW (360 PS) OM 457.916, 457.932	01.01→			<b>627-FX</b>	
<b>O 500 RSD</b> 295 kW (401 PS) OM 457.927	01.01→	<b>4076-OX</b>		<b>627-FX</b>	
<b>O 500 U</b> 225 kW (306 PS) OM 926.926	01.01→	<b>4076-OX</b>		<b>4601-FS</b> <b>4940-UX</b> <b>627-FX</b> <b>982-FS</b>	
<b>O 500 U</b> 188-210 kW (256-286 PS) OM 926.996	01.01→	<b>4076-OX</b>		<b>4940-UX</b> <b>627-FX</b> <b>982-FS</b>	
<b>O 500 U</b> 180 kW (245 PS) OM 906.918, 906.988	01.01→	<b>4076-OX</b>		<b>4940-UX</b> <b>627-FX</b> <b>982-FS</b>	
<b>Touro</b> 260-315 kW (354-428 PS) OM 457.944	10.01→	<b>4076-OX</b>		<b>627-FX</b> <b>982-FS</b>	
<b>Touro</b> 260-315 kW (354-428 PS) OM 457.944	10.01→	<b>4076-OX</b>		<b>627-FX</b> <b>982-FS</b>	
<b>Touro</b> 261 kW (350 PS) OM 460.952	04→	<b>4076-OX</b>		<b>982-FS</b>	
<b>TRAVEGO (O 580)</b>					
<b>15</b> 260-355 kW (354-483 PS) OM 457.944, 457.953, 457.961	08.98→				<b>4463-AC</b>
<b>16</b> 260-370 kW (354-503 PS) OM 457.953, 457.961, 542.966	08.98→				<b>4463-AC</b>
<b>17</b> 260-370 kW (354-503 PS) OM 457.953, 457.961, 542.966	08.98→				<b>4463-AC</b>
<b>O 580-15 RH</b> 185-300 kW (252-408 PS) OM 457.941	10.99→	<b>534-OX</b>		<b>627-FX</b> <b>982-FS</b>	
<b>O 580-15 RH</b> 320-370 kW (435-503 PS) OM 542.948	10.99→	<b>484-OX</b>	<b>064-AR</b>	<b>627-FX</b> <b>982-FS</b>	
<b>O 580-15 RH</b> 350 kW (476 PS) OM 942.900, 942.911	10.99→	<b>484-OX</b>	<b>064-AR</b>	<b>627-FX</b> <b>982-FS</b>	
<b>O 580-15 RH/RHD</b> 300 kW (408 PS) OM 457.936	10.99→		09.06→ <b>4160-AR</b>	<b>627-FX</b> <b>982-FS</b>	
<b>O 580-15 RH/RHD</b> 300 kW (408 PS) OM 457.938	10.99→ 02.06	<b>534-OX</b>	09.06→ <b>064-AR</b> <b>4157-AR</b> <b>4160-AR</b>	<b>627-FX</b> <b>982-FS</b>	

**M**















								
<b>TRAVEGO (O 580)</b>								
<b>O 580-15 RH/RHD</b> 260-355 kW (354-483 PS) OM 457.940, 457.944, 457.953, 457.961				10.99→				627-FX 4217-AC
<b>O 580-15 RHD</b> 260-315 kW (354-428 PS) OM 457.944, 457.953				10.99→	4076-OX	064-AR		627-FX 982-FS
<b>O 580-15 RHD</b> 260-355 kW (354-483 PS) OM 457.961				10.99→	4076-OX			627-FX 982-FS
<b>O 580-15 SHD</b> 260-355 kW (354-483 PS) OM 457.944, 457.953, 457.961				10.99→	4076-OX			627-FX 982-FS
<b>O 580-16 RHD</b> 260-355 kW (354-483 PS) OM 457.961				10.99→	4076-OX			627-FX 982-FS
<b>O 580-16 RHD</b> 350-370 kW (476-503 PS) OM 542.966				10.99→	484-OX			627-FX 982-FS
<b>O 580-16 RHD</b> 320-370 kW (435-503 PS) OM 542.948				10.99→	484-OX			627-FX 982-FS
<b>O 580-16 RHD</b> 260-355 kW (354-483 PS) OM 457.944, 457.953, 457.961				01.03→				627-FX 982-FS
<b>O 580-16 RHD</b> 350-370 kW (476-503 PS) OM 542.966				01.03→	484-OX			4940-UX 627-FX 982-FS
<b>O 580-16 RHD, O 580-17 RHD</b> 260-315 kW (354-428 PS) OM 457.944				10.99→				627-FX 982-FS
<b>O 580-17 RHD</b> 260-355 kW (354-483 PS) OM 457.944, 457.953, 457.961				10.99→				627-FX 982-FS
<b>O 580-17 RHD</b> 320-370 kW (435-503 PS) OM 542.948				10.99→	484-OX 534-OX	064-AR 4157-AR 4160-AR		627-FX 982-FS
<b>O 580-17 RHD</b> 320-370 kW (435-503 PS) OM 542.948, 542.966				10.99→	484-OX 534-OX	064-AR 4157-AR 4160-AR		627-FX 982-FS
<b>O 580-17 SHD</b> 320-370 kW (435-503 PS) OM 542.948				10.99→	484-OX			627-FX 982-FS
<b>O 580-17 SHD</b> 350-370 kW (476-503 PS) OM 542.966				10.99→	484-OX			627-FX 982-FS
<b>UNIMOG</b>								
<b>U 100, U 110, U 1100L</b> 74-81 kW (100-110 PS) OM 353.901, 353.940, 353.980				01.77→ 05.88	043-OC 046-OC 136-OC			028-FC 158-FS 4107-AD
<b>U 1000</b> 70 kW (95 PS) OM 353.962				01.77→ 05.88	042-OC 043-OC			028-FC
<b>U 1000</b> 75 kW (102 PS) OM 366.915				01.88→ 12.92	→mot. 933907 mot. 933908→ 043-OC 042-OC			028-FC
<b>U 100L</b> 85-90 kW (116-122 PS) OM 602.981, 602.989				07.96→	384-OX			4107-AD

**M**









  					
<b>UNIMO</b>					
<b>U 1150,U 1150L</b> 81 kW (110 PS) OM 353.940	05.88→ 02.01	(12)	<b>043-OC</b>	<b>028-FC</b>	
<b>U 1150,U 1150L</b> 81 kW (110 PS) OM 353.940	05.88→		<b>043-OC</b>	<b>028-FC</b>	
<b>U 1150L</b> 92 kW (125 PS) OM 353.907	05.88→		<b>043-OC</b>	<b>028-FC</b>	
<b>U 1200</b> 92 kW (125 PS) OM 353.973, 353.995	02.82→ 05.88		<b>042-OC</b>	<b>028-FC</b>	<b>4107-AD</b>
<b>U 1200</b> 92-115 kW (125-156 PS) OM 366.949	01.88→ 02.01	→mot. 286114	<b>042-OC</b>	<b>028-FC</b>	01.92→ <b>4107-AD</b>
<b>U 1200</b> 93 kW (126 PS) OM 352.900-016	01.88→			<b>028-FC</b>	
<b>U 1200</b> 92 kW (125 PS) OM 356.950, 356.954	09.91→	→mot. 286114	<b>042-OC</b>	<b>028-FC</b>	<b>4107-AD</b>
<b>U 125, U 1100L</b> 92 kW (125 PS) OM 353.907	01.77→ 01.88		<b>046-OC</b>	<b>028-FC</b>	
<b>U 1250</b> 92 kW (125 PS) OM 353.973, 353.995	12.84→ 05.88		<b>042-OC</b> <b>043-OC</b>	<b>028-FC</b>	<b>4107-AD</b>
<b>U 1250,U 1250L</b> 92-115 kW (125-156 PS) OM 366.949	01.88→ 02.01	→mot. 933907 mot. 933908→	<b>043-OC</b> <b>042-OC</b>	<b>028-FC</b>	<b>4107-AD</b>
<b>U 1250,U 1250L</b> 93 kW (126 PS) OM 352.900-016	01.88→			<b>028-FC</b>	
<b>U 1250,U 1250L</b> 92 kW (125 PS) OM 356.950, 356.954	09.91→	→mot. 286114	<b>042-OC</b>	<b>028-FC</b>	<b>4107-AD</b>
<b>U 130,U 140</b> 98-103 kW (133-140 PS) OM 364.982, 364.985	07.92→			<b>028-FC</b>	
<b>U 1300</b> 92 kW (125 PS) OM 353.973, 353.995	01.77→ 12.84		<b>042-OC</b> <b>043-OC</b>	<b>028-FC</b>	<b>4107-AD</b>
<b>U 1300 L</b> 110 kW (150 PS) OM 382.917	01.77→ 05.88		<b>042-OC</b> <b>043-OC</b>	<b>028-FC</b>	<b>4107-AD</b>
<b>U 1300,U 1300L</b> 92-96 kW (125-130 PS) OM 353.961, 353.973	01.77→ 05.88	→01.79 02.79→	<b>043-OC</b> <b>042-OC</b>	<b>028-FC</b>	
<b>U 1350L</b> 100 kW (136 PS) OM 366.955	05.88→ 02.01	→mot. 933907 mot. 933908→	<b>043-OC</b> <b>042-OC</b>		<b>4107-AD</b>
<b>U 1400</b> 100-115 kW (136-156 PS) OM 357.912, 366.947, 366.948, 366.955, 366.956	01.88→ 04.00	→mot. 933907 mot. 933908→	<b>043-OC</b> <b>042-OC</b>	<b>028-FC</b>	<b>4107-AD</b>
<b>U 140L</b> 100-103 kW (136-140 PS) OM 364.985	05.93→				<b>4107-AD</b>
<b>U 1450,U 1450L</b> 100 kW (136 PS) OM 366.947	01.88→ 04.00	→mot. 933907 mot. 933908→	<b>043-OC</b> <b>042-OC</b>	<b>028-FC</b>	<b>4107-AD</b>
<b>U 1450,U 1450L</b> 100-115 kW (136-156 PS) OM 357.912, 366.948, 366.955, 366.956	01.88→ 04.00			<b>028-FC</b>	<b>4107-AD</b>
<b>U 1500</b> 110 kW (150 PS) OM 353.958	01.77→ 05.88	→01.79 02.79→	<b>042-OC</b> <b>043-OC</b>	<b>028-FC</b>	
<b>U 1550</b> 110 kW (150 PS) OM 353.958	01.86→ 05.88		<b>043-OC</b>	<b>028-FC</b>	<b>4107-AD</b>
<b>U 1550 L</b> 92-96 kW (125-130 PS) OM 353.961, 353.995	02.86→ 05.88		<b>043-OC</b>	<b>028-FC</b>	<b>4107-AD</b>
<b>U 1550L</b> 100 kW (136 PS) OM 366.955, 366.956	05.88→		<b>043-OC</b>	<b>028-FC</b>	<b>4107-AD</b>
<b>U 1550L</b> 150-157 kW (204-214 PS) OM 356.997, 357.924, 366.984	09.88→		<b>043-OC</b>	<b>028-FC</b>	<b>4107-AD</b>

**M**





  						
<b>UNIMO</b>						
<b>U 1550L</b> 177 kW (240 PS) OM 356.980	05.91→ 04.00	→mot. 286114	<b>043-OC</b>		<b>028-FC</b>	<b>4107-AD</b>
<b>U 1550L</b> 114-115 kW (155-156 PS) OM 356.956	09.91→		<b>043-OC</b>		<b>028-FC</b>	<b>4107-AD</b>
<b>U 1550L</b> 114-115 kW (155-156 PS) OM 356.955, 356.956	01.92→		<b>043-OC</b>		<b>028-FC</b>	<b>4107-AD</b>
<b>U 1550L</b> 125-129 kW (170-175 PS) OM 366.963	01.92→		<b>043-OC</b>		<b>028-FC</b>	<b>4107-AD</b>
<b>U 1550L</b> 177 kW (241 PS) OM 357.945	07.94→ 04.00				<b>028-FC</b>	<b>4107-AD</b>
<b>U 1600</b> 92-115 kW (125-156 PS) OM 356.956, 366.949	01.88→		<b>043-OC</b>		<b>028-FC</b>	
<b>U 1600</b> 150-157 kW (204-214 PS) OM 356.997, 357.924, 366.984	09.89→		<b>043-OC</b>		<b>028-FC</b>	
<b>U 1650,U 1650L</b> 92-115 kW (125-156 PS) OM 356.956, 366.948, 366.949	01.88→		<b>043-OC</b>		<b>028-FC</b>	
<b>U 1650,U 1650L</b> 150-157 kW (204-214 PS) OM 356.997, 357.924, 366.984	09.89→		<b>043-OC</b>		<b>028-FC</b>	
<b>U 1650,U 1650L</b> 177 kW (240-241 PS) OM 356.980, 357.945	05.91→ 02.01	→mot. 286114	<b>043-OC</b>		<b>028-FC</b>	
<b>U 1700, U 1700 L</b> 122-129 kW (166-175 PS) OM 356.957, 366.963, 382.950	09.88→		<b>042-OC</b> <b>043-OC</b>		<b>028-FC</b>	<b>4107-AD</b>
<b>U 1700,U 1700L</b> 124 kW (168 PS) OM 353.959	05.78→ 09.88		<b>042-OC</b> <b>043-OC</b>		<b>028-FC</b>	<b>4107-AD</b>
<b>U 1700L</b> 124 kW (168 PS) OM 353.959	05.78→ 09.88		<b>042-OC</b> <b>043-OC</b>		<b>028-FC</b>	<b>4107-AD</b>
<b>U 1750,U 1750L</b> 122-129 kW (166-175 PS) OM 356.957, 356.981, 366.963	09.88→	→mot. 286114	<b>043-OC</b>		<b>028-FC</b>	
<b>U 1750,U 1750L</b> 122-129 kW (166-175 PS) OM 356.957, 356.981, 366.963	09.88→		<b>043-OC</b>		<b>028-FC</b>	
<b>U 1850,U 1850L</b> 132 kW (180 PS) OM 356.998	04.92→			<b>036-AR</b>	<b>028-FC</b>	
<b>U 20</b> 110-115 kW (150-156 PS) OM 900.915	09.06→				<b>4940-UX</b>	
<b>U 20</b> 110-115 kW (150-156 PS) OM 900.915	09.06→				<b>4940-UX</b>	
<b>U 20</b> 110-115 kW (150-156 PS) OM 900.915	09.06→				<b>4940-UX</b>	
<b>U 2100</b> 150-157 kW (204-214 PS) OM 356.997, 366.984	09.89→		<b>043-OC</b>	<b>036-AR</b>	<b>028-FC</b>	<b>4107-AD</b>
<b>U 2150</b> 150-157 kW (204-214 PS) OM 356.997, 366.984	09.89→		<b>043-OC</b>	<b>036-AR</b>	<b>028-FC</b>	
<b>U 2150,U 2150L</b> 150-157 kW (204-214 PS) OM 356.997, 357.924, 366.984	09.89→		<b>043-OC</b>	<b>036-AR</b>	<b>028-FC</b>	
<b>U 2150,U 2150L</b> 177 kW (240-241 PS) OM 356.980, 357.945	05.91→	→mot. 286114	<b>043-OC</b>	<b>036-AR</b>	<b>028-FC</b>	
<b>U 2400</b> 177 kW (240-241 PS) OM 356.980, 357.945	05.91→			<b>036-AR</b>	<b>028-FC</b>	<b>4107-AD</b>
<b>U 2400TG</b> 177 kW (240-241 PS) OM 356.980, 357.945	07.93→			<b>036-AR</b>	<b>028-FC</b>	<b>4107-AD</b>
<b>U 2450,U 2450L</b> 177 kW (240-241 PS) OM 356.980, 357.945	05.91→			<b>036-AR</b>	<b>028-FC</b>	<b>4107-AD</b>

  						
<b>UNIMO</b>						
<b>U 2450L</b> 177 kW (240-241 PS) OM 356.980, 357.945	07.93→			<b>036-AR</b>	<b>028-FC</b>	<b>4107-AD</b>
<b>U 300</b> 110 kW (150 PS) OM 904.927	03.00→		<b>629-OX</b>	<b>064-AR</b>	<b>468-FX</b> <b>4940-UX</b> <b>982-FS</b>	
<b>U 300</b> 130 kW (177 PS) OM 904.928	03.00→		<b>629-OX</b>	<b>064-AR</b>	<b>468-FX</b> <b>4940-UX</b> <b>982-FS</b>	
<b>U 3000</b> 110-115 kW (150-156 PS) OM 900.920, 904.953	09.02→		<b>629-OX</b>	<b>036-AR</b>	<b>468-FX</b> <b>4940-UX</b>	<b>4107-AD</b>
<b>U 3000</b> 130 kW (177 PS) OM 904.952	09.02→		<b>629-OX</b>	<b>036-AR</b>	<b>468-FX</b>	<b>4107-AD</b>
<b>U 400</b> 130 kW (177 PS) OM 904.928	03.00→	(12)	<b>629-OX</b>		<b>468-FX</b> <b>4940-UX</b>	<b>4107-AD</b>
<b>U 400</b> 170 kW (231 PS) OM 906.935	03.00→		<b>629-OX</b>		<b>468-FX</b> <b>4940-UX</b> <b>982-FS</b>	<b>4107-AD</b>
<b>U 4000</b> 130 kW (177 PS) OM 904.952	09.02→		<b>629-OX</b>	<b>036-AR</b>	<b>468-FX</b> <b>4940-UX</b>	
<b>U 4000</b> 110-115 kW (150-156 PS) OM 900.920, 904.953	09.02→		<b>629-OX</b>	<b>036-AR</b>	<b>468-FX</b>	
<b>U 4000</b> 160 kW (218 PS) OM 924.916, 924.923	09.02→		<b>629-OX</b>	<b>036-AR</b>	<b>468-FX</b> <b>4940-UX</b>	
<b>U 45</b> 33 kW (45 PS) OM 615.911	01.68→ 04.71	(12)	<b>015-OC</b> <b>046-OC</b>		<b>028-FC</b>	
<b>U 500, UGN NA</b> 170 kW (231 PS) OM 906.935	10.00→	(12)	<b>534-OX</b>	<b>064-AR</b>	<b>468-FX</b> <b>4940-UX</b> <b>982-FS</b>	
<b>U 500, UGN NA</b> 205-209 kW (279-284 PS) OM 906.955, 906.967	10.00→		<b>534-OX</b>	<b>064-AR</b>	<b>468-FX</b> <b>4940-UX</b> <b>982-FS</b>	
<b>U 5000</b> 160 kW (218 PS) OM 924.916, 924.923	09.02→		<b>629-OX</b>	<b>036-AR</b>	<b>468-FX</b> <b>4940-UX</b>	<b>4107-AD</b>
<b>U 5000</b> 170 kW (231 PS) OM 906.935	11.02→		<b>629-OX</b>	<b>036-AR</b>	<b>468-FX</b>	<b>4107-AD</b>
<b>U 52, U 60, U 600, U 600L</b> 38-44 kW (52-60 PS) OM 616.911, 616.915, 616.931, 616.932	01.77→ 05.88	(12)	<b>015-OC</b> <b>046-OC</b>		<b>028-FC</b>	
<b>U 54</b> 40 kW (54 PS) OM 314.916	04.66→ 03.72		<b>046-OC</b>		<b>028-FC</b>	
<b>U 600</b> 38 kW (52 PS) OM 616.942	05.88→ 02.01		<b>015-OC</b>		<b>028-FC</b>	
<b>U 600</b> 38-44 kW (52-60 PS) OM 616.942, 616.943	05.88→		<b>015-OC</b>		<b>028-FC</b>	
<b>U 65, U 70</b> 48 kW (65 PS) OM 352.919	01.65→ 04.66		<b>046-OC</b>		<b>028-FC</b>	
<b>U 650, U 650L</b> 38-44 kW (52-60 PS) OM 616.942, 616.943	05.88→ 02.01		<b>015-OC</b>		<b>028-FC</b>	
<b>U 650, U 650L</b> 38-44 kW (52-60 PS) OM 616.942, 616.943	05.88→		<b>015-OC</b>		<b>028-FC</b>	
<b>U 66, U 72</b> 48-55 kW (66-75 PS) OM 314.917	03.69→ 01.88		<b>046-OC</b>		<b>028-FC</b>	





**M**

  					
UNIMOG					
<b>U 80, U 84, U 90</b> 62-66 kW (84-90 PS) OM 352.903, 353.902	05.69→ 01.88		<b>046-OC</b>	<b>060-AP</b>	<b>028-FC</b>
<b>U 800</b> 48-55 kW (66-75 PS) OM 314.917	01.77→ 12.88	→12.77 01.78→	<b>046-OC</b> <b>042-OC</b>		<b>028-FC</b>
<b>U 800</b> 48-55 kW (66-75 PS) OM 314.917	05.88→ 12.88		<b>042-OC</b> <b>046-OC</b>		<b>028-FC</b>
<b>U 800L</b> 48-55 kW (66-75 PS) OM 314.917	01.77→ 12.88		<b>042-OC</b> <b>046-OC</b>		<b>028-FC</b>
<b>U 90</b> 65-70 kW (88-95 PS) OM 602.941	11.92→		<b>504-OS</b>		<b>831-FP</b> <b>4107-AD</b>
<b>U 90</b> 85-90 kW (116-122 PS) OM 602.981, 602.989	07.96→		<b>504-OS</b>		<b>831-FP</b> <b>4107-AD</b>
<b>U 900</b> 62 kW (84 PS) OM 353.902	01.77→ 02.01	(12), 01.79→	<b>043-OC</b>		<b>028-FC</b> <b>4647-FS</b>
<b>U 900</b> 81 kW (110 PS) OM 353.940	01.77→ 01.88		<b>043-OC</b>		<b>028-FC</b> <b>4647-FS</b>
<b>U 900</b> 62 kW (84 PS) OM 353.902	05.88→		<b>043-OC</b>		<b>028-FC</b> <b>4647-FS</b>
<b>U 900</b> 81 kW (110 PS) OM 356.912, 366.939	11.88→		<b>043-OC</b>		<b>028-FC</b> <b>4647-FS</b>
<b>U S 404</b> 60-67 kW (82-91 PS) M 180.952, M 180.953	56→65				<b>028-FC</b>
<b>U S 404</b> 33 kW (45 PS) OM 615.911	01.68→ 12.71				<b>028-FC</b>
<b>UX 100H, UX 100M</b> 85-90 kW (116-122 PS) OM 602.981, 602.989	09.96→		<b>384-OX</b>		<b>4107-AD</b>
<b>U 100, U 110T, U 1100T</b> 74-81 kW (100-110 PS) OM 353.901, 353.940	01.77→ 02.01	(12), 01.78→	<b>046-OC</b> <b>043-OC</b>		<b>028-FC</b>
<b>U 100, U 110T, U 1100T</b> 81 kW (110 PS) OM 353.980	01.77→ 12.82	(12), 01.78→	<b>043-OC</b>		<b>028-FC</b>
<b>U 1000T</b> 81 kW (110 PS) OM 353.940, 353.980	01.77→ 12.82		<b>042-OC</b> <b>043-OC</b>		<b>028-FC</b>
<b>U 1200T</b> 92 kW (125 PS) OM 353.973, 353.995	01.83→ 05.88		<b>042-OC</b>		<b>028-FC</b> <b>4107-AD</b>
<b>U 1200T</b> 92-115 kW (125-156 PS) OM 356.954, 366.949	01.88→		<b>042-OC</b>		<b>028-FC</b> <b>4107-AD</b>
<b>U 140T</b> 98 kW (133 PS) OM 364.982	07.92→				<b>4107-AD</b>
<b>U 1500T</b> 110 kW (150 PS) OM 353.958	01.77→ 05.88		<b>042-OC</b> <b>043-OC</b>		<b>028-FC</b> <b>4107-AD</b>
<b>U 1700T</b> 122-129 kW (166-175 PS) OM 356.957, 366.963	09.88→	→mot. 286114	<b>042-OC</b> <b>043-OC</b>		<b>028-FC</b> <b>4107-AD</b>
<b>U 1700T</b> 93 kW (126 PS) OM 352.900-016	09.88→		<b>042-OC</b>		<b>028-FC</b>
<b>U 2100T</b> 150-157 kW (204-214 PS) OM 356.997, 366.984	09.89→	→mot. 286114	<b>043-OC</b>	<b>036-AR</b>	<b>028-FC</b> <b>4107-AD</b>
<b>U 60T, U 600T</b> 38-44 kW (52-60 PS) OM 616.911, 616.915, 616.931, 616.932	01.77→ 05.88		<b>015-OC</b> <b>046-OC</b>		<b>028-FC</b>
<b>U 65 T, U 70 T</b> 48 kW (65 PS) OM 352.919	01.65→ 04.66		<b>046-OC</b>		<b>028-FC</b>
<b>U 80 T, U 90 T</b> 59-66 kW (80-90 PS) OM 352.903, 352.984	05.66→		<b>046-OC</b>	<b>060-AP</b>	<b>028-FC</b>

**M**





					
<b>UNIMO</b>					
<b>34</b> 25 kW (34 PS) OM 636.914	01.65→ 09.75				<b>028-FC</b>
<b>55</b> 25-40 kW (34-55 PS) OM 615.914, 621.916, 621.931	01.66→ 12.71	(12)	<b>015-OC</b> <b>046-OC</b>		<b>028-FC</b>
<b>90</b> 66 kW (90 PS) OM 352.903	05.69→ 12.76		<b>046-OC</b>		<b>028-FC</b>
<b>90</b> 65-70 kW (88-95 PS) OM 602.941	11.92→ 12.76		<b>136-OC</b>		<b>158-FS</b> <b>4107-AD</b>
<b>95</b> 70-96 kW (95-131 PS) OM 352.904, 352.908, 352.953, 352.955, 352.987, 352.991, 353.962	10.76→ 12.76		<b>043-OC</b>		<b>028-FC</b>
<b>120</b> 81-96 kW (110-131 PS) OM 352.904, 352.908, 352.953, 352.955, 352.987, 352.991, 353.960, 353.973	01.76→ 12.76		<b>042-OC</b>		<b>028-FC</b>
<b>150</b> 110 kW (150 PS) OM 353.958	02.76→ 12.76		<b>042-OC</b>		<b>028-FC</b>
<b>1800</b> 132-157 kW (180-214 PS) OM 356.997, 356.998, 357.924	04.92→			<b>036-AR</b>	<b>028-FC</b>
<b>VARIO Cab with engine</b>					
<b>613 D, 614 D (669.599, 669.899)</b> 95 kW (129 PS) OM 900.917	01.06→			<b>440-AP</b>	<b>4940-UX</b>
<b>615 D, 616 D (669.599, 669.899)</b> 115 kW (156 PS) OM 900.918	01.06→			<b>440-AP</b>	<b>4940-UX</b>
<b>618 D (669.599, 669.899)</b> 130 kW (177 PS) OM 900.919	09.06→			<b>440-AP</b>	<b>4940-UX</b>
<b>810 DT (670.398)</b> 75 kW (102 PS) OM 904.904	09.96→ 12.10			<b>440-AP</b>	
<b>812 DT (670.398)</b> 90 kW (122 PS) OM 904.961	09.96→ 12.10			<b>440-AP</b>	
<b>814 DT (670.398)</b> 95-100 kW (129-136 PS) OM 904.908	09.96→		<b>629-OX</b>	<b>440-AP</b>	<b>468-FX</b> (LH) <b>044-OH</b>
<b>816 DT (670.398)</b> 112-115 kW (152-156 PS) OM 904.923	09.96→		<b>629-OX</b>	<b>440-AP</b>	<b>468-FX</b> (LH) <b>044-OH</b>
<b>MB-TRAC</b>					
<b>1000</b> 70 kW (95 PS) OM 353.985	12.82→ 12.87		<b>042-OC</b>		<b>028-FC</b> (LH) <b>045-OH</b>
<b>1000, 1100</b> 74-81 kW (100-110 PS) OM 366.908, 366.912	02.87→ 12.91		<b>042-OC</b> <b>043-OC</b>		<b>028-FC</b> (LH) <b>045-OH</b>
<b>1100</b> 81 kW (110 PS) OM 353.949	03.79→ 03.87		<b>043-OC</b>		<b>028-FC</b> (LH) <b>045-OH</b>
<b>1100</b> 93 kW (126 PS) OM 352.900-016	03.79→ 08.87				<b>028-FC</b> (LH) <b>045-OH</b>
<b>1300</b> 92-93 kW (125-126 PS) OM 352.900-016, 353.957	03.76→ 08.87	→01.79 02.79→	<b>042-OC</b> <b>043-OC</b>		<b>028-FC</b> (LH) <b>045-OH</b>
<b>1300 Turbo, 1400 Turbo</b> 92-100 kW (125-136 PS) OM 366.958, 366.977	02.82→ 12.91		<b>043-OC</b>	<b>036-AR</b>	<b>028-FC</b> (LH) <b>045-OH</b>
<b>1500</b> 110 kW (150 PS) OM 353.976	07.80→ 03.87		<b>043-OC</b>		<b>028-FC</b> (LH) <b>045-OH</b>
<b>1600 Turbo</b> 115-132 kW (156-180 PS) OM 366.954	06.90→ 12.91		<b>043-OC</b>	<b>036-AR</b>	<b>028-FC</b> (LH) <b>045-OH</b>

**M**

					
<b>MB-TRAC</b>					
<b>65/70, 700, 800</b> 48-55 kW (65-75 PS) OM 314.956, 314.957, 394.900-006 (AFS), 394.900-007 (AFS)	07.73→ 12.91	<b>042-OC</b>	<b>034-AR</b>	<b>028-FC</b>	(LH) <b>045-OH</b>
<b>900</b> 63 kW (85 PS) OM 314.970	09.81→ 12.82	<b>042-OC</b>		<b>028-FC</b>	(LH) <b>045-OH</b>
<b>900</b> 66 kW (90 PS) OM 364.951	03.87→ 12.91	<b>042-OC</b>		<b>028-FC</b>	(LH) <b>045-OH</b>
<b>1300 turbo</b> 92-110 kW (125-150 PS) OM 352.937, 366.977	01.77→ 12.92	<b>043-OC</b>	<b>036-AR</b>	<b>028-FC</b>	(LH) <b>045-OH</b>
<b>T2/L Municipal Vehicle</b>					
<b>LF 408 G (309.050, 309.051, 309.052, 309.053, 309.054,...</b> 55 kW (75 PS) M 115.929	08.72→ 12.74	<b>014-OC</b>			
<b>LF 408 G (309.050, 309.051, 309.052, 309.053, 309.054,...</b> 63 kW (85 PS) M 115.927	08.72→ 12.74	<b>014-OC</b>			
<b>LKO 508 DG (309.430, 309.431, 309.432, 309.433, 309.435)</b> 63 kW (85 PS) OM 314.946, 314.948	06.72→ 02.77	<b>042-OC</b> <b>046-OC</b>		<b>028-FC</b>	(LH) <b>044-OH</b>
<b>UX</b>					
<b>Series 100</b> 85-90 kW (116-122 PS) OM 602.989	08.96→			<b>158-FS</b>	
<b>ENGINE</b>					
<b>ENGINE</b> 63-188 kW (86-256 PS) CO 3 D VAR.1, OM 402.910, 402.911, 402.912, 402.916		<b>4076-OX</b>	<b>025-AR</b>		(LH) <b>045-OH</b>

**M**



ENGINE					
<b>ENGINE 15-846 kW (21-1150 PS)</b> M 115.900, M 115.900-000, M 115.900-001, M 115.932, M 115.951, M 115.954, M 115.958, M 130.924, M 180.958, M 352.921, M 352.923, M 352.924, M 352.929, M 352.929-000, M 372.929, M 372.929-005, M 376.919, M 441, M 442, M 443, M 444, M 462, M 476.921, M 476.935, M 476.936, M 476.937, M 902.900, M 902.901, M 902.902, M 902.903, M 906.903, MB Kompressor, OM 304.900-001, 304.900-010, 304.900-401, 304.900-410, 306.900-018 (ZA), 306.900-413 (ZA), 306.900-414, 306.900-415, 306.900-416 (ZA), 306.900-417, 306.900-510 (ZA), 314.900, 314.900-000, 314.900-001, 314.900-002, 314.900-003, 314.900-004, 314.900-005, 314.900-006, 314.900-007, 314.900-008, 314.900-010, 314.900-011, 314.900-012, 314.900-013, 314.900-014, 314.900-015, 314.900-016, 314.900-017, 314.900-018, 314.900-019, 314.900-020, 314.900-021, 314.900-022, 314.900-023, 314.900-024, 314.900-025, 314.919, 314.920, 314.921, 314.940, 314.942, 314.943, 314.945, 314.946, 314.948, 314.956, 314.957, 314.959, 314.960, 314.961, 314.962, 314.963, 314.967, 326, 327.910, 327.914, 327.915, 327.916, 327.917, 327.918, 327.919, 327.930, 327.931, 327.932, 327.933, 327.934, 327.935, 327.936, 327.937, 327.938, 327.939, 327.940, 327.941, 327.942, 327.943, 327.944, 327.945, 327.946, 335.910, 335.930, 335.932, 340.919, 340.919-001, 340.919-002, 340.919-003, 340.919-004, 340.919-005, 340.919-006, 340.919-007, 340.919-008, 340.919-009, 340.919-010, 340.919-016, 340.919-017, 341.900, 341.900-001, 341.900-002, 341.900-004, 341.900-005, 341.900-006, 341.900-007, 341.900-008, 341.900-009, 341.900-010, 341.900-011, 341.900-012, 341.900-013, 341.900-014, 341.900-015, 341.900-016, 341.900-017, 341.900-018, 341.900-019, 341.900-020, 341.900-021, 341.900-023, 341.900-026, 341.900-027, 341.900-028, 341.900-029, 341.900-031, 341.900-037, 341.900-038, 341.900-039, 341.900-040, 341.900-041, 341.900-042, 341.900-043, 341.910, 341.911, 341.912, 341.913, 341.915, 341.918, 341.919, 341.931, 341.933, 341.934, 341.935, 341.937, 341.938, 341.939, 341.941, 341.943, 341.947, 341.948,		<b>4076-OX</b>			

**M**

ENGINE									
<b>ENGINE 57-70 kW (78-95 PS)</b> M 343.920, OM 314.922, 340.930, 340.932, 343.910, 343.932, 394.900-005 (AFS)			<b>4076-OX</b>		<b>034-AR</b>		<b>028-FC</b>	(LH)	<b>044-OH</b>
<b>ENGINE 92-115 kW (125-156 PS)</b> OM 306.900-016 (ZA), 341.936, 341.946, 344.905, 344.937, 344.939, 344.946, 344.963, 344.991, 344.997, 356.901, 356.902, 356.903, 356.904, 356.907, 356.908, 356.909, 356.910, 356.911, 366.936, 366.937, 366.938, 390.900-006 (AMS), 390.900-007			<b>042-OC</b> <b>4076-OX</b>				<b>028-FC</b>	(LH)	<b>044-OH</b> <b>305-AD</b>
<b>ENGINE 92-177 kW (125-240 PS)</b> OM 306.900-017 (ZA), 356.941, 356.946, 356.947, 356.948, 356.949, 356.951, 356.952, 356.953, 356.959, 356.978, 356.984, 356.985, 357.900, 357.901, 357.904, 357.906, 357.908, 357.909, 357.910, 357.916, 357.917, 357.918, 357.919, 357.922, 357.936, 357.937, 357.941, 357.946, 357.961, 357.962, 357.963, 366.905, 366.906, 366.907, 366.909, 366.914, 366.918, 366.930, 366.932, 366.940, 366.941, 366.942, 366.943, 366.944, 366.945, 366.952, 366.953, 366.962, 366.966, 366.967, 366.968, 366.969, 366.970, 366.971, 366.973, 366.974, 366.975, 366.976, 366.978, 366.979, 366.983, 366.988, 366.990, 366.992, 366.993, 366.994, 366.995, 366.996, 366.997, 366.999, 376.907, 376.930, 376.957, 376.972, 377.968, 377.980, 377.985, 382.912, 386.980, 386.981, 386.983			<b>4076-OX</b>				<b>028-FC</b>	(LH)	<b>044-OH</b> <b>305-AD</b>
<b>ENGINE 35-184 kW (48-250 PS)</b> OM 314.914, 314.917, 314.918, 314.941, 314.947, 314.949, 314.950, 314.951, 314.953, 314.954, 314.958, 345.900, 347.915, 347.917, 347.942, 347.943, 347.970, 347.971, 352.902, 352.903, 352.919, 352.984, 353.901, 353.902, 353.905, 353.907, 353.915, 353.922, 353.923, 353.931, 353.932, 353.940, 355.976-001 (AFS), 355.976-002 (AFS), 355.976-003 (AFS), 355.976-004 (AFS), 355.976-007 (AFS), 355.982, 396.900-009, 396.900-010, 396.900-014, 396.900-015, 615.930			<b>046-OC</b> <b>4076-OX</b>						
<b>ENGINE 63 kW (85 PS)</b> OM 314.944			<b>046-OC</b> <b>4076-OX</b>		<b>034-AR</b>		<b>028-FC</b>	(LH)	<b>044-OH</b>
<b>ENGINE 63 kW (85 PS)</b> OM 314.964, 314.965	11.77→ 12.84		<b>042-OC</b> <b>4076-OX</b>				<b>028-FC</b>	(LH)	<b>044-OH</b>
<b>ENGINE 96-271 kW (130-369 PS)</b> OM 341.932, 344.952, 345.915, 353.951, 353.953, 353.964, 353.971, 353.978, 353.991, 374.980, 374.981, 374.982, 374.984, 386.950, 422.908, 423.905, 443.905, 476.978, 476.988			<b>4076-OX</b>						<b>305-AD</b>
<b>ENGINE 63-129 kW (86-175 PS)</b> OM 343.934, 356.943, 356.958, 357.915, 366.910, 366.919, 366.946, 366.957			<b>4076-OX</b>				<b>028-FC</b>	(LH)	<b>044-OH</b>

**M**

ENGINE							
<b>ENGINE 74-124 kW (100-168 PS)</b> OM 344.945, 344.964 (USA), 352.908, 352.909, 352.912, 352.934, 352.936, 352.943, 352.944, 352.948, 352.969, 352.974, 352.975, 352.985, 352.989, 352.990, 352.996, 353.914, 353.942, 353.968, 353.969, 353.981, 353.982, 370.951			<b>4076-OX</b>			<b>028-FC</b>	
<b>ENGINE 125-127 kW (168-173 PS)</b> OM 344.950 (USA), 376.980			<b>043-OC</b> <b>4076-OX</b>				(LH) <b>044-OH</b> <b>305-AD</b>
<b>ENGINE 210 kW (286 PS)</b> OM 345.913	10.75→		<b>046-OC</b> <b>4076-OX</b>	<b>065-AR</b>		<b>020-FC</b>	(LH) <b>044-OH</b>
<b>ENGINE 206-362 kW (280-492 PS)</b> OM 345.950 (BRA), 422.919, 422.921, 422.952, 422.954, 422.956, 422.957, 422.958, 442.951, 442.953, 442.958, 442.967, 442.980, 442.982, 492.900-409 (AFS)			<b>024-OC</b> <b>4076-OX</b>			<b>020-FC</b>	(LH) <b>044-OH</b> <b>305-AD</b>
<b>ENGINE 81-93 kW (110-126 PS)</b> OM 352.904, 352.907, 352.986	06.64→ 03.77		<b>048-OC</b> <b>4076-OX</b>			<b>028-FC</b>	
<b>ENGINE 96-115 kW (130-156 PS)</b> OM 352.905, 352.968	10.67→ 03.77		<b>048-OC</b> <b>4076-OX</b>				(LH) <b>045-OH</b>
<b>ENGINE 81-96 kW (110-130 PS)</b> OM 353.903, 353.904, 353.941, 353.965	10.69→ 12.84		<b>046-OC</b> <b>4076-OX</b>			<b>028-FC</b>	
<b>ENGINE 124-127 kW (168-170 PS)</b> OM 353.910, 353.912, 353.913, 353.950, 353.952, 353.954, 353.970, 353.972, 353.975, 353.997, 390.900-513, 390.900-519			<b>162-OC</b> <b>4076-OX</b>	<b>025-AR</b>		<b>028-FC</b>	
<b>ENGINE 124 kW (168 PS)</b> OM 353.911	01.72→ 02.01		<b>4076-OX</b>	<b>025-AR</b>		<b>028-FC</b>	
<b>ENGINE 77 kW (105 PS)</b> OM 354.900	03.94→		<b>042-OC</b> <b>4076-OX</b>	<b>440-AP</b>		<b>028-FC</b>	<b>305-AD</b>
<b>ENGINE 103 kW (140 PS)</b> OM 354.920, 354.921, 354.922	03.94→		<b>042-OC</b> <b>4076-OX</b>	<b>440-AP</b>		<b>028-FC</b>	(LH) <b>044-OH</b> <b>305-AD</b>
<b>ENGINE 125-177 kW (170-240 PS)</b> OM 355.912, 355.960, 355.962, 355.963, 360.936, 360.937, 360.938, 360.939, 360.940, 360.941, 360.944, 360.946, 360.948, 360.949, 360.950, 360.951, 360.952, 360.961, 360.962, 360.963, 360.964, 360.965, 360.972, 372.951			<b>048-OC</b> <b>4076-OX</b>			<b>020-FC</b>	
<b>ENGINE 191-218 kW (260-296 PS)</b> OM 355.968, 442.915, 442.916, 442.921, 442.924, 442.927, 442.928, 442.934, 476.950			<b>4076-OX</b>	<b>065-AR</b>		<b>020-FC</b>	(LH) <b>044-OH</b>
<b>ENGINE 206 kW (280 PS)</b> OM 355.969	11.78→ 02.01		<b>023-OC</b> <b>4076-OX</b>	<b>064-AR</b>		<b>020-FC</b>	(LH) <b>044-OH</b>
<b>ENGINE 177 kW (240 PS)</b> OM 355.983	09.67→ 02.01		<b>046-OC</b> <b>4076-OX</b>			<b>020-FC</b>	
<b>ENGINE 177 kW (240 PS)</b> OM 355.984	01.78→		<b>023-OC</b> <b>046-OC</b> <b>4076-OX</b>			<b>020-FC</b>	
<b>ENGINE 116 kW (158 PS)</b> OM 356.944, 356.945	12.92→		<b>043-OC</b> <b>4076-OX</b>			<b>028-FC</b>	(LH) <b>044-OH</b>

ENGINE									
<b>ENGINE 125-177 kW (170-240 PS)</b> OM 356.979, 356.983, 356.986, 356.987, 356.989, 356.990, 356.991, 356.992, 356.993, 356.994, 356.995, 356.996, 357.902, 357.903, 357.907, 357.920, 357.921, 357.925, 357.927, 357.929, 357.930, 357.932, 357.933, 357.940, 357.942, 357.943, 357.944, 357.947, 357.948, 366.980, 372.958, 376.953			<b>043-OC</b> <b>4076-OX</b>				<b>028-FC</b>	(LH)	<b>044-OH</b> <b>305-AD</b>
<b>ENGINE 127-206 kW (173-280 PS)</b> OM 356.999, 357.938, 376.987, 376.998, 422.907, 422.909, 422.913, 422.916			<b>4076-OX</b>					(LH)	<b>044-OH</b> <b>305-AD</b>
<b>ENGINE 125 kW (170 PS)</b> OM 360.935			<b>048-OC</b> <b>4076-OX</b>						
<b>ENGINE 141 kW (192 PS)</b> OM 362.906, 362.910			<b>022-OC</b> <b>4076-OX</b>	<b>025-AR</b>		<b>028-FC</b>		(LH)	<b>044-OH</b>
<b>ENGINE 63-66 kW (86-90 PS)</b> OM 364.907, 364.918			<b>042-OC</b> <b>4076-OX</b>	<b>539-AP</b>		<b>028-FC</b>		(LH)	<b>044-OH</b>
<b>ENGINE 100-102 kW (136-139 PS)</b> OM 366.931, 366.935			<b>042-OC</b> <b>4076-OX</b>			<b>028-FC</b>			<b>305-AD</b>
<b>ENGINE 100-148 kW (136-201 PS)</b> OM 366.933, 366.951, 366.981			<b>4076-OX</b>			<b>028-FC</b>			<b>305-AD</b>
<b>ENGINE 125 kW (170 PS)</b> OM 372.950, 372.960, 372.964, 376.967			<b>022-OC</b> <b>4076-OX</b>			<b>028-FC</b>		(LH)	<b>044-OH</b> <b>305-AD</b>
<b>ENGINE 66 kW (90 PS)</b> OM 374.905			<b>042-OC</b> <b>4076-OX</b>			<b>028-FC</b>			
<b>ENGINE 134-144 kW (182-196 PS)</b> OM 376.982, 376.989, 376.999, 401.905, 401.906, 401.909, 401.914, 401.915, 401.916, 401.918, 401.919, 401.921, 401.922, 401.923, 401.924, 401.925, 401.926, 401.927, 401.928			<b>022-OC</b> <b>4076-OX</b>	<b>025-AR</b>		<b>028-FC</b>		(LH)	<b>045-OH</b>
<b>ENGINE 180-320 kW (245-435 PS)</b> OM 401.972, 401.975, 401.977, 401.978, 401.979, 401.980, 401.981, 401.984, 401.985, 401.986, 401.987, 401.989, 401.990, 401.991, 401.993, 440.991, 441.986, 441.989, 441.993, 441.997, 445.924, 445.925, 445.926, 445.929, 445.930, 445.933, 445.936, 445.937, 445.938, 445.941, 446.924, 446.925, 446.935, 446.943			<b>094-OC</b> <b>4076-OX</b>	<b>065-AR</b>		<b>020-FC</b>		(LH)	<b>044-OH</b> <b>305-AD</b>
<b>ENGINE 160-218 kW (218-296 PS)</b> OM 401.973, 440.909, 441.905, 441.914, 441.926, 442.914, 442.917, 442.922, 442.923, 442.925, 442.929, 442.932, 442.935			<b>4076-OX</b>	<b>065-AR</b>		<b>020-FC</b>		(LH)	<b>044-OH</b> <b>305-AD</b>
<b>ENGINE 200-390 kW (272-530 PS)</b> OM 401.974, 402.971, 402.972, 402.973, 402.974, 402.975, 402.982, 402.983, 402.985, 402.986, 402.987, 402.989, 402.990, 402.996, 440.940, 440.941, 440.942, 440.970, 440.971, 440.972, 440.973, 440.976, 440.978, 440.979, 440.980, 440.981, 440.982, 440.983, 441.962, 441.981, 441.982, 441.983, 441.985, 441.988, 441.990, 441.992, 445.922, 446.920, 446.927, 446.932, 446.934, 446.936, 446.946			<b>094-OC</b> <b>4076-OX</b>			<b>020-FC</b>		(LH)	<b>044-OH</b> <b>305-AD</b>





**M**

ENGINE									
<b>ENGINE</b> 180-250 kW (245-340 PS) OM 401.994, 441.987, 441.998, 445.920, 445.921, 445.939, 445.940			<b>094-OC</b> <b>4076-OX</b>		<b>065-AR</b>		<b>020-FC</b>	(LH)	<b>044-OH</b>
<b>ENGINE</b> 176-188 kW (240-256 PS) OM 402.919, 402.921, 402.925, 402.926			<b>022-OC</b> <b>4076-OX</b>					(LH)	<b>045-OH</b>
<b>ENGINE</b> 260-320 kW (354-435 PS) OM 402.977, 402.978, 446.922, 462.900-410 (AFS), 462.900-411 (AFS)			<b>094-OC</b> <b>4076-OX</b>				<b>020-FC</b>	(LH)	<b>044-OH</b>
<b>ENGINE</b> 235-236 kW (320 PS) OM 403.905, 403.915, 403.931, 403.932, 403.935			<b>024-OC</b> <b>4076-OX</b>		<b>026-AR</b>			(LH)	<b>045-OH</b> <b>305-AD</b>
<b>ENGINE</b> 235-261 kW (320-355 PS) OM 403.916, 403.933, 403.934, 407.954, 475.979, 496.900-501 (AFS), 496.900-502 (AFS)			<b>024-OC</b> <b>4076-OX</b>		<b>026-AR</b>			(LH)	<b>045-OH</b>
<b>ENGINE</b> 202-206 kW (275-280 PS) OM 407.952, 407.956, 481.912 (TUR), 482.912, 492.900-002 (AFS), 496.900-401 (AFS), 496.900-426 (AFS), 496.900-430 (AFS)			<b>4076-OX</b>					(LH)	<b>044-OH</b>
<b>ENGINE</b> 159 kW (216 PS) OM 421.905, 421.906, 421.907, 421.910			<b>024-OC</b> <b>4076-OX</b>		<b>025-AR</b>		<b>020-FC</b>		<b>305-AD</b>
<b>ENGINE</b> 206 kW (280 PS) OM 422.905, 422.910			<b>024-OC</b> <b>4076-OX</b>						<b>305-AD</b>
<b>ENGINE</b> 206-261 kW (280-355 PS) OM 422.906, 422.911, 422.918, 422.922, 423.907			<b>024-OC</b> <b>4076-OX</b>					(LH)	<b>044-OH</b> <b>305-AD</b>
<b>ENGINE</b> 184 kW (250 PS) OM 422.912			<b>024-OC</b> <b>4076-OX</b>		<b>025-AR</b>			(LH)	<b>044-OH</b> <b>305-AD</b>
<b>ENGINE</b> 206-276 kW (280-375 PS) OM 422.914, 422.953, 422.955, 422.959, 492.900-406 (AFS)			<b>024-OC</b> <b>4076-OX</b>				<b>020-FC</b>	(LH)	<b>044-OH</b>
<b>ENGINE</b> 184 kW (250 PS) OM 422.915			<b>024-OC</b> <b>4076-OX</b>		<b>025-AR</b>			(LH)	<b>044-OH</b>
<b>ENGINE</b> 184 kW (250 PS) OM 422.920, 475.951, 475.954			<b>024-OC</b> <b>4076-OX</b>		<b>025-AR</b>		<b>020-FC</b>	(LH)	<b>044-OH</b> <b>305-AD</b>
<b>ENGINE</b> 160-370 kW (218-503 PS) OM 422.923, 441.923, 441.951, 441.960, 441.961, 442.905, 442.906, 442.907, 442.908, 442.909, 442.920, 442.926, 442.933, 442.942, 442.944, 442.945, 442.946, 442.950, 442.952, 442.957, 442.959, 442.962, 442.963, 442.964, 442.966, 442.971, 442.972, 442.974, 442.976, 442.978, 442.984, 442.989, 442.994, 442.997, 443.940, 476.983, 481.940 (TUR), 482.940			<b>4076-OX</b>				<b>020-FC</b>	(LH)	<b>044-OH</b> <b>305-AD</b>
<b>ENGINE</b> 261-412 kW (355-560 PS) OM 423.906, 423.908, 423.950, 443.980			<b>024-OC</b> <b>4076-OX</b>		<b>026-AR</b>		<b>020-FC</b>	(LH)	<b>044-OH</b> <b>305-AD</b>
<b>ENGINE</b> 280-370 kW (381-503 PS) OM 440.975, 440.987, 442.993, 442.999			<b>094-OC</b> <b>4076-OX</b>				<b>020-FC</b>		<b>305-AD</b>
<b>ENGINE</b> 150-165 kW (204-224 PS) OM 441.906, 441.912, 441.913, 441.915, 441.916, 441.917, 441.919, 441.920, 441.924, 441.925, 441.927, 441.932, 441.933			<b>022-OC</b> <b>4076-OX</b>		<b>065-AR</b>		<b>020-FC</b>	(LH)	<b>044-OH</b> <b>305-AD</b>

**M**









ENGINE								
<b>ENGINE 250-370 kW (340-503 PS)</b> OM 442.941, 442.943, 442.965, 442.968, 442.977, 442.991, 442.998			<b>4076-OX</b>			<b>020-FC</b>	(LH)	<b>044-OH</b>
<b>ENGINE 320-390 kW (435-530 PS)</b> OM 446.939, 446.945			<b>094-OC</b> <b>4076-OX</b>	<b>466-AR</b>		<b>020-FC</b>	(LH)	<b>044-OH</b> <b>305-AD</b>
<b>ENGINE 260-315 kW (354-428 PS)</b> OM 457.919, 457.937			<b>4076-OX</b>			<b>627-FX</b> <b>982-FS</b>	(LH)	<b>044-OH</b> <b>305-AD</b>
<b>ENGINE 257-264 kW (350-359 PS)</b> OM 476.973, 476.979, 476.980			<b>4076-OX</b>	<b>037-AR</b>				
<b>ENGINE 230-390 kW (313-530 PS)</b> OM 541.920, 541.921, 541.922, 541.923, 541.924, 541.925, 541.926, 541.927, 541.940, 541.941, 541.942, 541.943, 541.945, 541.947, 541.949, 541.970, 542.920, 542.921, 542.925, 542.940, 941.921, 941.929			<b>4076-OX</b> <b>484-OX</b>			<b>627-FX</b> <b>982-FS</b>		<b>305-AD</b>
<b>ENGINE 290-395 kW (394-537 PS)</b> OM 541.944, 541.946, 541.948, 542.941, 542.942			<b>4076-OX</b> <b>484-OX</b>			<b>627-FX</b> <b>982-FS</b>	(LH)	<b>044-OH</b> <b>305-AD</b>
<b>ENGINE 390-420 kW (530-571 PS)</b> OM 542.922, 542.926, 542.943			<b>4076-OX</b> <b>484-OX</b>	<b>601-AR</b>		<b>627-FX</b> <b>982-FS</b>		<b>305-AD</b>
<b>ENGINE 420-425 kW (571-578 PS)</b> OM 542.944			<b>4076-OX</b> <b>484-OX</b>	<b>601-AR</b>		<b>627-FX</b> <b>982-FS</b>	(LH)	<b>044-OH</b> <b>305-AD</b>
<b>ENGINE 70-72 kW (95-98 PS)</b> OM 602.946, 602.947	04.92→ 11.97		<b>136-OC</b> <b>4076-OX</b>			<b>158-FS</b>		
<b>ENGINE 38-53 kW (52-72 PS)</b> OM 616.919, 616.960	02.73→		<b>4076-OX</b>			<b>005-FS</b> <b>028-FC</b>		
<b>ENGINE 53 kW (72 PS)</b> OM 616.961	12.80→ 12.86		<b>4076-OX</b>			<b>005-FS</b>		
<b>ENGINE 100 kW (136 PS)</b> OM 904.914			<b>4076-OX</b> <b>629-OX</b>	<b>440-AP</b>		<b>468-FX</b>	(LH)	<b>044-OH</b>
<b>ENGINE 90-130 kW (122-177 PS)</b> OM 904.915, 904.950, 904.951			<b>4076-OX</b> <b>629-OX</b>	<b>616-AR</b>		<b>468-FX</b>		<b>305-AD</b>
<b>ENGINE 100-170 kW (136-231 PS)</b> OM 904.916, 906.915			<b>4076-OX</b>	<b>616-AR</b>		<b>468-FX</b>		<b>305-AD</b>
<b>ENGINE 130 kW (177 PS)</b> OM 904.942			<b>4076-OX</b> <b>629-OX</b>				(LH)	<b>044-OH</b> <b>305-AD</b>
<b>ENGINE 180-205 kW (245-279 PS)</b> OM 906.916, 906.939			<b>4076-OX</b> <b>534-OX</b>	<b>616-AR</b>		<b>468-FX</b>		<b>305-AD</b>
<b>ENGINE 170-240 kW (231-326 PS)</b> OM 906.925, 906.926, 906.927, 906.928, 906.951, 906.952, 926.924			<b>4076-OX</b> <b>534-OX</b>			<b>468-FX</b>		<b>305-AD</b>
<b>ENGINE 180-205 kW (245-279 PS)</b> OM 906.961, 906.962	04.00→		<b>4076-OX</b> <b>534-OX</b>			<b>627-FX</b> <b>982-FS</b>	(LH)	<b>044-OH</b> <b>305-AD</b>

**M**







					
<b>C-CLASS (W204)</b>					
<b>C 230 (204.052)</b> 150 kW (204 PS) M 272.921	05.08→ 10.09	<b>568-OX</b>	<b>423/2-AP</b>		
<b>C 260 (204.052)</b> 150 kW (204 PS) M 272.921	01.09→ 12.10	<b>568-OX</b>	<b>423/2-AP</b>		
<b>C 280 (204.054)</b> 170-180 kW (231-245 PS) M 272.947	03.08→ 01.09	<b>568-OX</b>	<b>423/2-AP</b>		
<b>C 300 (204.054)</b> 170-180 kW (231-245 PS) M 272.947	05.10→ 12.11	<b>568-OX</b>	<b>423/2-AP</b>		
<b>C 300 (204.054)</b> 170-180 kW (231-245 PS) M 272.947	07.11→ 12.14	<b>568-OX</b>	<b>423/2-AP</b>		
<b>E-CLASS (W211)</b>					
<b>2.5 E 230 (211.052)</b> 150 kW (204 PS) M 272.922	11.05→ 12.09	<b>568-OX</b>	<b>423/2-AP</b>		
<b>3.0 E 280 (211.054)</b> 170 kW (231 PS) M 272.943	11.05→ 12.09	<b>568-OX</b>	<b>423/2-AP</b>		
<b>3.5 E 350 (211.056)</b> 200 kW (272 PS) M 272.964	11.05→ 12.09	<b>568-OX</b>	<b>423/2-AP</b>		
<b>E-CLASS (W212)</b>					
<b>E 300 L (212.154)</b> 170-180 kW (231-245 PS) M 272.952	12.10→ 12.14	<b>568-OX</b>	<b>423/2-AP</b>		
<b>GLA (X156)</b>					
<b>200 (156.943)</b> 75-115 kW (102-156 PS) M 270.910	04.15→ 12.19				<b>4620-ACC</b>
<b>220 4-matic (156.947)</b> 115-160 kW (156-218 PS) M 270.920	04.15→ 12.19				<b>4620-ACC</b>
<b>260 4-matic (156.946)</b> 115-160 kW (156-218 PS) M 270.920	04.15→ 12.19				<b>4620-ACC</b>
<b>GLK-CLASS (X204)</b>					
<b>300 4-matic (204.981)</b> 170-180 kW (231-245 PS) M 272.948	04.12→ 12.15	<b>568-OX</b>	<b>423/2-AP</b>		

**M**







  					
<b>VIANO</b>					
<b>2.5 V6 140 kW (190 PS)</b> M 272.924	01.10→ 12.12	<b>568-OX</b>			
<b>3.0 3.0 V6 165 kW (224 PS)</b> M 272.939	04.13→ 03.16	<b>568-OX</b>			
<b>3.5 3.5 V6 190 kW (258 PS)</b> M 272.978	09.12→ 03.16	<b>568-OX</b>			
<b>SPRINTER (B906)</b>					
<b>2.1 311 CDI 110 kW (150 PS)</b> OM 651.955	11.11→	<b>4483-OX</b>			
<b>VITO (V639)</b>					
<b>115 CDI 2.2 110 kW (150 PS)</b> OM 646.980	01.10→ 12.11	<b>570-OX</b>			
<b>119 2.5 140 kW (190 PS)</b> M 272.924	01.10→ 03.16	<b>568-OX</b>			
<b>122 3.0 165 kW (224 PS)</b> M 272.939	05.13→ 03.16	<b>568-OX</b>			





**M**

					
<b>MG ZT</b>					
2.0 CDTi 85-96 kW (116-131 PS) 204D2	06.02→ 09.03			<b>913-AR</b>	
2.0 CDTi 85-96 kW (116-131 PS) 204D2	11.02→ 07.05			<b>913-AR</b>	
<b>MG ZT- T</b>					
2.0 CDTi 85-96 kW (116-131 PS) 204D2	06.02→ 07.05			<b>913-AR</b>	
2.0 CDTi 85-96 kW (116-131 PS) 204D2	11.02→ 07.05			<b>913-AR</b>	
<b>MGF (RD)</b>					
1.8 i 16V 86-100 kW (117-136 PS) 18 K4F	03.95→ 03.02	<b>850-OS</b>			
<b>MIDGET</b>					
1.3 48-54 kW (65-73 PS) 12 H	01.67→ 09.74	<b>099-OS</b>			





**M**

					
<b>MINI (F55)</b>					
<b>Cooper</b> 55-100 kW (75-136 PS) B36 A15 A, B38 A15 A	09.13→	<b>4959-OX</b>	<b>4708-AP</b>	<b>4521-FP</b>	<b>4611-AC</b> <b>4621-ACC</b>
<b>Cooper D</b> 70-85 kW (95-116 PS) B37 C15 A	10.13→	<b>4959-OX</b>	<b>4708-AP</b>	<b>4746-FP</b>	<b>4611-AC</b> <b>4621-ACC</b>
<b>Cooper S</b> 120-155 kW (163-211 PS) B46 A20 A, B48 A20 A	09.13→	<b>4959-OX</b>	<b>4708-AP</b>	<b>4521-FP</b>	<b>4611-AC</b> <b>4621-ACC</b>
<b>Cooper S</b> 120-155 kW (163-211 PS) B48 A20 A	09.13→	<b>4959-OX</b>	<b>4708-AP</b>	<b>4521-FP</b>	
<b>Cooper S JCW</b> 120-155 kW (163-211 PS) B46 A20 A, B48 A20 A	09.13→		<b>4708-AP</b>	<b>4521-FP</b>	
<b>Cooper SD</b> 100-140 kW (136-190 PS) B47 C20 A	09.13→		<b>4708-AP</b>	<b>4746-FP</b>	<b>4611-AC</b> <b>4621-ACC</b>
<b>Cooper SD</b> 100-140 kW (136-190 PS) B47 C20 A	09.13→ 10.17		<b>4708-AP</b>	<b>4746-FP</b>	
<b>Cooper SD</b> 100-140 kW (136-190 PS) B47 C20 B	11.17→ 10.17	<b>4959-OX</b>	<b>4708-AP</b>	<b>4746-FP</b>	
<b>One</b> 55-75 kW (75-102 PS) B38 A12 A	05.14→ 10.17		<b>4708-AP</b>	<b>4521-FP</b>	<b>4611-AC</b> <b>4621-ACC</b>
<b>One</b> 55-100 kW (75-136 PS) B38 A15 A	11.17→	<b>4959-OX</b>	<b>4708-AP</b>		
<b>One D</b> 70-85 kW (95-116 PS) B37 C15 A	02.14→	<b>4959-OX</b>	<b>4708-AP</b>	<b>4746-FP</b>	<b>4611-AC</b> <b>4621-ACC</b>
<b>One First</b> 55-75 kW (75-102 PS) B38 A12 A	06.14→ 10.17		<b>4742-AP</b>		<b>4611-AC</b> <b>4621-ACC</b>
<b>One First</b> 55-100 kW (75-136 PS) B38 A15 A	11.17→	<b>4959-OX</b>	<b>4708-AP</b>		
<b>MINI (F56)</b>					
<b>Cooper</b> 55-100 kW (75-136 PS) B36 A15 A, B38 A15 A	12.13→	<b>4959-OX</b>	<b>4708-AP</b>	<b>4521-FP</b>	<b>4611-AC</b> <b>4621-ACC</b>
<b>Cooper D</b> 70-85 kW (95-116 PS) B37 C15 A	12.13→	<b>4959-OX</b>	<b>4708-AP</b>	<b>4746-FP</b>	<b>4611-AC</b> <b>4621-ACC</b>
<b>Cooper S</b> 120-155 kW (163-211 PS) B46 A20 A, B48 A20 A, B48 A20 F	12.13→	<b>4959-OX</b>	<b>4708-AP</b>	<b>4521-FP</b>	<b>4611-AC</b> <b>4621-ACC</b>
<b>Cooper S</b> 120-155 kW (163-211 PS) B48 A20 A	11.14→	<b>4959-OX</b>	<b>4708-AP</b>	<b>4521-FP</b>	
<b>Cooper S JCW</b> 120-155 kW (163-211 PS) B46 A20 A, B48 A20 A	12.13→		<b>4708-AP</b>	<b>4521-FP</b>	
<b>Cooper SD</b> 100-140 kW (136-190 PS) B47 C20 A	06.14→ 10.17		<b>4708-AP</b>	<b>4746-FP</b>	<b>4611-AC</b> <b>4621-ACC</b>
<b>Cooper SD</b> 100-140 kW (136-190 PS) B47 C20 A	06.14→ 10.17		<b>4708-AP</b>	<b>4746-FP</b>	
<b>Cooper SD</b> 100-140 kW (136-190 PS) B47 C20 B	11.17→ 10.17	<b>4959-OX</b>	<b>4708-AP</b>	<b>4746-FP</b>	<b>4611-AC</b> <b>4621-ACC</b>
<b>Cooper SD</b> 100-140 kW (136-190 PS) B47 C20 B	11.17→ 10.17	<b>4959-OX</b>	<b>4708-AP</b>	<b>4746-FP</b>	
<b>John Cooper Works</b> 170 kW (231 PS) B46 A20 B, B48 A20 B	03.15→	<b>4959-OX</b>	<b>4742-AP</b>		<b>4611-AC</b> <b>4621-ACC</b>
<b>One</b> 55-75 kW (75-102 PS) B38 A12 A	04.14→ 10.17		<b>4742-AP</b>	<b>4521-FP</b>	<b>4611-AC</b> <b>4621-ACC</b>
<b>One</b> 55-100 kW (75-136 PS) B38 A15 A	11.17→	<b>4959-OX</b>	<b>4708-AP</b>		





**M**





					
<b>MINI (F56)</b>					
<b>One D</b> 70-85 kW (95-116 PS) B37 C15 A	03.14→	<b>4959-OX</b>	<b>4708-AP</b>	<b>4746-FP</b>	<b>4611-AC</b> <b>4621-ACC</b>
<b>One First</b> 55-75 kW (75-102 PS) B38 A12 A	07.14→ 10.17		<b>4742-AP</b>		<b>4611-AC</b> <b>4621-ACC</b>
<b>One First</b> 55-100 kW (75-136 PS) B38 A15 A	11.17→	<b>4959-OX</b>	<b>4708-AP</b>		
<b>MINI (R50, R53)</b>					
<b>Cooper</b> 66-85 kW (90-116 PS) W10 B16 A	06.01→ 09.06				<b>4839-ACC</b> <b>931-AC</b>
<b>Cooper S</b> 120-160 kW (163-218 PS) W11 B16 A	03.02→ 09.06				<b>4839-ACC</b> <b>931-AC</b>
<b>Cooper S</b> 120-160 kW (163-218 PS) W11 B16 A	07.04→ 09.06				<b>4839-ACC</b> <b>931-AC</b>
<b>One</b> 66-85 kW (90-116 PS) W10 B16 A	06.01→ 09.06				<b>4839-ACC</b> <b>931-AC</b>
<b>One</b> 55 kW (75 PS) W10 B14 A	04.03→ 09.06	<b>820-OS</b> <b>820/3-OS</b>			<b>4839-ACC</b> <b>931-AC</b>
<b>One D</b> 55-65 kW (75-88 PS) 1ND	06.03→ 09.06	<b>820-OS</b> <b>820/3-OS</b>			<b>4839-ACC</b> <b>931-AC</b>
<b>One D</b> 55-65 kW (75-88 PS) W17 D14 (1ND)	06.03→ 09.06	<b>820-OS</b> <b>820/3-OS</b>			<b>4839-ACC</b> <b>931-AC</b>
<b>Works</b> 120-160 kW (163-218 PS) W11 B16 A	11.03→ 09.06				<b>4839-ACC</b> <b>931-AC</b>
<b>MINI (R56)</b>					
<b>Cooper</b> 55-90 kW (75-122 PS) N12 B16 A, N16 B16 A	09.06→ 11.13	<b>695-OX</b>	<b>4452-AP</b>		
<b>Cooper</b> 55-90 kW (75-122 PS) N12 B16 A, N16 B16 A	10.06→ 02.12	<b>695-OX</b>	<b>4452-AP</b> <b>4665-AP</b>		<b>4564-ACC</b> <b>4565-AC</b>
<b>Cooper</b> 55-90 kW (75-122 PS) N12 B16 A, N16 B16 A	09.09→ 11.13	<b>695-OX</b>	<b>4452-AP</b>		
<b>Cooper D</b> 66-80 kW (90-109 PS) 9HZ (DV6TED4), W16 D16 (9HZ)	11.06→ 09.10		<b>4167-AP</b>	<b>4129-FP</b> <b>4660-FP</b>	<b>4564-ACC</b> <b>4565-AC</b>
<b>Cooper D</b> 66-82 kW (90-112 PS) N47 C16 A	06.10→ 11.13		<b>4563-AR</b>	<b>4548-FP</b> <b>4660-FP</b>	
<b>Cooper D</b> 82-105 kW (112-143 PS) N47 C20 A	02.11→ 11.13	<b>4674-OX</b>	<b>4563-AR</b>	<b>4548-FP</b>	<b>4564-ACC</b> <b>4565-AC</b>
<b>Cooper S</b> 120-141 kW (163-192 PS) N14 B16 A, N14 B16 AB	10.06→ 02.10	<b>695-OX</b>	<b>4665-AP</b>	<b>4660-FP</b>	<b>4564-ACC</b> <b>4565-AC</b>
<b>Cooper S</b> 90-160 kW (122-218 PS) N18 B16 A	03.10→ 11.13	<b>695-OX</b>	<b>4665-AP</b>		<b>4564-ACC</b> <b>4565-AC</b>
<b>Cooper S</b> 90-160 kW (122-218 PS) N18 B16 A	03.10→ 11.13	<b>695-OX</b>	<b>4665-AP</b>		<b>4564-ACC</b> <b>4565-AC</b>
<b>Cooper S John Cooper Works</b> 120-141 kW (163-192 PS) N14 B16 A, N14 B16 AB	11.06→ 02.10	<b>695-OX</b>	<b>4665-AP</b>		
<b>Cooper S John Cooper Works</b> 90-160 kW (122-218 PS) N18 B16 A	01.12→ 11.13	<b>695-OX</b>	<b>4665-AP</b>		<b>4564-ACC</b> <b>4565-AC</b>
<b>Cooper SD</b> 82-105 kW (112-143 PS) N47 C20 A	02.11→ 11.13	<b>4674-OX</b>	<b>4563-AR</b>	<b>4548-FP</b> <b>4660-FP</b>	<b>4564-ACC</b> <b>4565-AC</b>

**M**

					
<b>MINI (R56)</b>					
<b>Cooper SD</b> 82-105 kW (112-143 PS) N47 C20 A	02.11→ 11.13	<b>4674-OX</b>	<b>4563-AR</b>	<b>4548-FP</b> <b>4660-FP</b>	<b>4564-ACC</b> <b>4565-AC</b>
<b>John Cooper Works</b> 141-160 kW (192-218 PS) N14 B16 C, N18 B16 C	11.07→ 11.13	<b>695-OX</b>	<b>4665-AP</b>		<b>4564-ACC</b> <b>4565-AC</b>
<b>John Cooper Works GP</b> 141-160 kW (192-218 PS) N14 B16 C, N18 B16 C	09.12→ 11.13	<b>695-OX</b>	<b>4665-AP</b>		
<b>One</b> 55-70 kW (75-95 PS) N12 B14 A	11.06→ 03.10	<b>695-OX</b>	<b>4452-AP</b>		<b>4564-ACC</b> <b>4565-AC</b>
<b>One</b> 55-70 kW (75-95 PS) N12 B14 A	03.09→ 03.10	<b>695-OX</b>	<b>4452-AP</b>		<b>4564-ACC</b> <b>4565-AC</b>
<b>One</b> 55-90 kW (75-122 PS) N16 B16 A	03.10→ 11.13	<b>695-OX</b>	<b>4665-AP</b>		<b>4564-ACC</b> <b>4565-AC</b>
<b>One</b> 55-90 kW (75-122 PS) N16 B16 A	03.10→ 11.13	<b>695-OX</b>	<b>4665-AP</b>		<b>4564-ACC</b> <b>4565-AC</b>
<b>One D</b> 66-80 kW (90-109 PS) 9HZ (DV6TED4)	06.09→ 07.10		<b>4167-AP</b>	<b>4548-FP</b>	<b>4564-ACC</b> <b>4565-AC</b>
<b>One D</b> 66-82 kW (90-112 PS) N47 C16 A	07.10→ 11.13		<b>4563-AR</b>	<b>4548-FP</b> <b>4660-FP</b>	
<b>One LPG</b> 55-70 kW (75-95 PS) N12 B14 A	03.09→ 03.10	<b>695-OX</b>	<b>4452-AP</b>		
<b>MINI CABRIO (R57) (LCI)</b>					
<b>JCW 1.6 16V</b> 141-160 kW (192-218 PS) N14 B16 C, N18 B16 C	03.10→				<b>4564-ACC</b> <b>4565-AC</b>
<b>MINI CLUBMAN (F54)</b>					
<b>Cooper</b> 55-100 kW (75-136 PS) B38 A15 A	12.14→	<b>4959-OX</b>	<b>4708-AP</b>	<b>4521-FP</b>	
<b>Cooper</b> 75-100 kW (102-136 PS) B36 A15 A	12.14→		<b>4708-AP</b>	<b>4521-FP</b>	
<b>Cooper ALL4</b> 75-100 kW (102-136 PS) B36 A15 A	08.16→	<b>4959-OX</b>	<b>4708-AP</b>		
<b>Cooper D</b> 100-140 kW (136-190 PS) B47 C20 A	12.14→		<b>4708-AP</b>	<b>4746-FP</b>	
<b>Cooper D</b> 100-140 kW (136-190 PS) B47 C20 A	12.14→ 02.18		<b>4708-AP</b>	<b>4746-FP</b>	
<b>Cooper D</b> 100-140 kW (136-190 PS) B47 C20 B	03.18→	<b>4959-OX</b>	<b>4708-AP</b>	<b>4746-FP</b>	
<b>Cooper D</b> 100-140 kW (136-190 PS) B47 C20 B	03.18→ 02.18	<b>4959-OX</b>	<b>4708-AP</b>	<b>4746-FP</b>	
<b>Cooper S</b> 120-155 kW (163-211 PS) B46 A20 A, B48 A20 A	11.14→		<b>4708-AP</b>	<b>4521-FP</b>	
<b>Cooper S</b> 120-155 kW (163-211 PS) B48 A20 F	11.14→	<b>4959-OX</b>	<b>4708-AP</b>	<b>4521-FP</b>	
<b>Cooper S</b> 120-155 kW (163-211 PS) B48 A20 A	11.14→		<b>4708-AP</b>	<b>4521-FP</b>	
<b>Cooper S</b> 120-155 kW (163-211 PS) B48 A20 F	11.14→	<b>4959-OX</b>	<b>4708-AP</b>	<b>4521-FP</b>	
<b>Cooper S ALL4</b> 120-155 kW (163-211 PS) B48 A20 A	04.15→		<b>4708-AP</b>	<b>4521-FP</b>	
<b>Cooper S ALL4</b> 120-155 kW (163-211 PS) B48 A20 A	04.15→		<b>4708-AP</b>	<b>4521-FP</b>	

**M**

					
<b>MINI CLUBMAN (F54)</b>					
<b>Cooper S JCW</b> 120-155 kW (163-211 PS) B46 A20 A, B48 A20 A, B48 A20 F	11.14→ 06.18			<b>4708-AP</b>	<b>4521-FP</b>
<b>Cooper S JCW ALL4</b> 120-155 kW (163-211 PS) B48 A20 A	11.14→			<b>4708-AP</b>	<b>4521-FP</b>
<b>Cooper SD</b> 100-140 kW (136-190 PS) B47 C20 A	02.15→			<b>4708-AP</b>	<b>4746-FP</b>
<b>Cooper SD</b> 100-140 kW (136-190 PS) B47 C20 A	02.15→ 02.18			<b>4708-AP</b>	<b>4746-FP</b>
<b>Cooper SD</b> 100-140 kW (136-190 PS) B47 C20 B	03.18→	<b>4959-OX</b>		<b>4708-AP</b>	<b>4746-FP</b>
<b>Cooper SD</b> 100-140 kW (136-190 PS) B47 C20 B	03.18→ 02.18	<b>4959-OX</b>		<b>4708-AP</b>	<b>4746-FP</b>
<b>Cooper SD ALL4</b> 100-140 kW (136-190 PS) B47 C20 A	04.15→			<b>4708-AP</b>	<b>4746-FP</b>
<b>Cooper SD ALL4</b> 100-140 kW (136-190 PS) B47 C20 A	04.15→ 02.18			<b>4708-AP</b>	<b>4746-FP</b>
<b>Cooper SD ALL4</b> 100-140 kW (136-190 PS) B47 C20 B	03.18→	<b>4959-OX</b>		<b>4708-AP</b>	<b>4746-FP</b>
<b>Cooper SD ALL4</b> 100-140 kW (136-190 PS) B47 C20 B	03.18→ 02.18	<b>4959-OX</b>		<b>4708-AP</b>	<b>4746-FP</b>
<b>John Cooper Works</b> 170 kW (231 PS) B48 A20 B	11.16→ 06.19			<b>4708-AP</b>	
<b>John Cooper Works</b> 200-225 kW (272-306 PS) B48 A20 E	07.19→	<b>4959-OX</b>			<b>4521-FP</b>
<b>John Cooper Works</b> 200-225 kW (272-306 PS) B48 A20 E	11.19→	<b>4959-OX</b>			
<b>One</b> 55-100 kW (75-136 PS) B38 A15 A	02.15→	<b>4959-OX</b>		<b>4708-AP</b>	
<b>One D</b> 70-85 kW (95-116 PS) B37 C15 A	02.15→	<b>4959-OX</b>		<b>4708-AP</b>	<b>4746-FP</b>
<b>MINI CLUBMAN (R55)</b>					
<b>Cooper</b> 55-90 kW (75-122 PS) N12 B16 A, N16 B16 A	10.07→ 12.13	<b>695-OX</b>		<b>4452-AP</b> <b>4665-AP</b>	<b>4564-ACC</b> <b>4565-AC</b>
<b>Cooper</b> 55-90 kW (75-122 PS) N16 B16 A	03.10→ 06.14	<b>695-OX</b>		<b>4452-AP</b>	
<b>Cooper</b> 55-90 kW (75-122 PS) N16 B16 A	03.10→ 06.14	<b>695-OX</b>		<b>4452-AP</b>	
<b>Cooper D</b> 66-80 kW (90-109 PS) 9HZ (DV6TED4)	10.07→ 02.10	<b>4674-OX</b>		<b>4167-AP</b>	<b>4660-FP</b> <b>4564-ACC</b> <b>4565-AC</b>
<b>Cooper D</b> 66-82 kW (90-112 PS) N47 C16 A	03.10→ 06.14			<b>4563-AR</b>	<b>4548-FP</b> <b>4660-FP</b>
<b>Cooper D</b> 82-105 kW (112-143 PS) N47 C20 A	02.11→ 06.14	<b>4674-OX</b>		<b>4563-AR</b>	<b>4660-FP</b> <b>4564-ACC</b> <b>4565-AC</b>
<b>Cooper S</b> 120-141 kW (163-192 PS) N14 B16 A, N14 B16 AB	08.07→ 07.10	<b>695-OX</b>		<b>4665-AP</b>	<b>4564-ACC</b> <b>4565-AC</b>
<b>Cooper S</b> 90-160 kW (122-218 PS) N14 B16 A, N14 B16 AB, N18 B16 A	10.07→ 06.14	<b>695-OX</b>		<b>4665-AP</b>	<b>4564-ACC</b> <b>4565-AC</b>
<b>Cooper S</b> 90-160 kW (122-218 PS) N18 B16 A	03.10→ 06.14	<b>695-OX</b>		<b>4665-AP</b>	<b>4564-ACC</b> <b>4565-AC</b>

					
<b>MINI CLUBMAN (R55)</b>					
<b>Cooper S</b> 90-160 kW (122-218 PS) N18 B16 A	03.10→ 06.14	<b>695-OX</b>	<b>4665-AP</b>		<b>4564-ACC</b> <b>4565-AC</b>
<b>Cooper S John Cooper Works</b> 120-141 kW (163-192 PS) N14 B16 AB	10.08→ 02.10	<b>695-OX</b>	<b>4665-AP</b>		
<b>Cooper SD</b> 82-105 kW (112-143 PS) N47 C20 A	02.11→ 06.14	<b>4674-OX</b>	<b>4563-AR</b>	<b>4660-FP</b>	
<b>Cooper SD</b> 82-105 kW (112-143 PS) N47 C20 A	02.11→ 06.14	<b>4674-OX</b>	<b>4563-AR</b>	<b>4660-FP</b>	
<b>John Cooper Works</b> 141-160 kW (192-218 PS) N14 B16 C, N18 B16 C	11.07→ 06.14	<b>695-OX</b>	<b>4665-AP</b>		<b>4564-ACC</b> <b>4565-AC</b>
<b>One</b> 55-70 kW (75-95 PS) N12 B14 A	03.09→ 02.10	<b>695-OX</b>	<b>4452-AP</b>		<b>4564-ACC</b> <b>4565-AC</b>
<b>One</b> 55-90 kW (75-122 PS) N16 B16 A	03.10→ 06.14	<b>695-OX</b>	<b>4665-AP</b>		<b>4564-ACC</b> <b>4565-AC</b>
<b>One D</b> 66-82 kW (90-112 PS) N47 C16 A	03.10→ 06.14		<b>4563-AR</b>	<b>4548-FP</b> <b>4660-FP</b>	
<b>MINI COUNTRYMAN (F60)</b>					
<b>Cooper</b> 55-100 kW (75-136 PS) B36 A15 A, B38 A15 A, B38 A15 F	10.16→	<b>4959-OX</b>	<b>4708-AP</b>	<b>4521-FP</b>	
<b>Cooper ALL4</b> 55-100 kW (75-136 PS) B38 A15 A, B38 A15 F	10.16→	<b>4959-OX</b>	<b>4708-AP</b>	<b>4521-FP</b>	
<b>Cooper D</b> 100-140 kW (136-190 PS) B47 C20 A	10.16→ 02.18		<b>4708-AP</b>	<b>4746-FP</b>	
<b>Cooper D</b> 100-140 kW (136-190 PS) B47 C20 A	10.16→ 02.18		<b>4708-AP</b>	<b>4746-FP</b>	
<b>Cooper D</b> 100-140 kW (136-190 PS) B47 C20 B	03.18→	<b>4959-OX</b>	<b>4708-AP</b>	<b>4746-FP</b>	
<b>Cooper D</b> 100-140 kW (136-190 PS) B47 C20 B	03.18→	<b>4959-OX</b>	<b>4708-AP</b>	<b>4746-FP</b>	
<b>Cooper D ALL4</b> 100-140 kW (136-190 PS) B47 C20 A	10.16→		<b>4708-AP</b>	<b>4746-FP</b>	
<b>Cooper D ALL4</b> 100-140 kW (136-190 PS) B47 C20 A	10.16→		<b>4708-AP</b>	<b>4746-FP</b>	
<b>Cooper D ALL4</b> 100-140 kW (136-190 PS) B47 C20 B	03.18→	<b>4959-OX</b>	<b>4708-AP</b>	<b>4746-FP</b>	
<b>Cooper D ALL4</b> 100-140 kW (136-190 PS) B47 C20 B	03.18→	<b>4959-OX</b>	<b>4708-AP</b>	<b>4746-FP</b>	
<b>Cooper S</b> 120-155 kW (163-211 PS) B48 A20 A	10.16→ 06.20	<b>4959-OX</b>	<b>4708-AP</b>	<b>4521-FP</b>	
<b>Cooper S</b> 120-155 kW (163-211 PS) B46 A20 A	10.16→ 06.20		<b>4708-AP</b>	<b>4521-FP</b>	
<b>Cooper S</b> 120-155 kW (163-211 PS) B46 A20 A, B48 A20 A	10.16→	<b>4959-OX</b>	<b>4708-AP</b>		
<b>Cooper S</b> 120-155 kW (163-211 PS) B46 A20 A, B48 A20 A, B48 A20 F	07.20→	<b>4959-OX</b>			
<b>Cooper S ALL4</b> 120-155 kW (163-211 PS) B46 A20 A, B48 A20 A	10.16→ 06.20	<b>4959-OX</b>	<b>4708-AP</b>	<b>4521-FP</b>	
<b>Cooper S ALL4</b> 120-155 kW (163-211 PS) B46 A20 A, B48 A20 A	10.16→	<b>4959-OX</b>	<b>4708-AP</b>		







**M**









<b>MINI COUNTRYMAN (F60)</b>						
<b>Cooper S ALL4</b> 120-155 kW (163-211 PS) B46 A20 A, B48 A20 A, B48 A20 F	07.20→		<b>4959-OX</b>			
<b>Cooper SD</b> 100-140 kW (136-190 PS) B47 C20 A	10.16→ 06.19			<b>4708-AP</b>	<b>4746-FP</b>	
<b>Cooper SD</b> 100-140 kW (136-190 PS) B47 C20 A	10.16→ 06.19			<b>4708-AP</b>	<b>4746-FP</b>	
<b>Cooper SD</b> 100-140 kW (136-190 PS) B47 C20 B	03.18→		<b>4959-OX</b>	<b>4708-AP</b>	<b>4746-FP</b>	
<b>Cooper SD</b> 100-140 kW (136-190 PS) B47 C20 B	03.18→		<b>4959-OX</b>	<b>4708-AP</b>	<b>4746-FP</b>	
<b>Cooper SD ALL4</b> 100-140 kW (136-190 PS) B47 C20 A	10.16→ 02.18			<b>4708-AP</b>	<b>4746-FP</b>	
<b>Cooper SD ALL4</b> 100-140 kW (136-190 PS) B47 C20 A	10.16→ 03.18			<b>4708-AP</b>	<b>4746-FP</b>	
<b>Cooper SD ALL4</b> 100-140 kW (136-190 PS) B47 C20 B	03.18→		<b>4959-OX</b>	<b>4708-AP</b>	<b>4746-FP</b>	
<b>Cooper SD ALL4</b> 100-140 kW (136-190 PS) B47 C20 B	03.18→		<b>4959-OX</b>	<b>4708-AP</b>	<b>4746-FP</b>	
<b>Cooper SE ALL4</b> 55-100 kW (75-136 PS) B38 A15 A, IA1	01.17→ 06.20			<b>4708-AP</b>	<b>4521-FP</b>	
<b>Cooper SE ALL4</b> 55-100 kW (75-136 PS) B38 A15 A, IA1	01.17→ 06.20			<b>4708-AP</b>	<b>4521-FP</b>	
<b>John Cooper Works ALL4</b> 170 kW (231 PS) B48 A20 B	03.17→ 06.19			<b>4708-AP</b>		
<b>John Cooper Works ALL4</b> 200-225 kW (272-306 PS) B48 A20 E	07.19→		<b>4959-OX</b>		<b>4521-FP</b>	
<b>John Cooper Works ALL4</b> 200-225 kW (272-306 PS) B48 A20 E	11.19→		<b>4959-OX</b>			
<b>One</b> 55-100 kW (75-136 PS) B38 A15 A	07.17→		<b>4959-OX</b>	<b>4708-AP</b>		
<b>One D</b> 70-85 kW (95-116 PS) B37 C15 A	07.17→		<b>4959-OX</b>	<b>4708-AP</b>	<b>4746-FP</b>	
<b>MINI COUNTRYMAN (R60)</b>						
<b>Cooper</b> 55-90 kW (75-122 PS) N16 B16 A	08.10→ 10.16		<b>695-OX</b>			
<b>Cooper</b> 55-90 kW (75-122 PS) N16 B16 A	08.10→ 10.16		<b>695-OX</b>	<b>4665-AP</b>		<b>4564-ACC</b> <b>4565-AC</b>
<b>Cooper</b> 55-90 kW (75-122 PS) N16 B16 A	08.10→ 10.16		<b>695-OX</b>	<b>4665-AP</b>		<b>4564-ACC</b> <b>4565-AC</b>
<b>Cooper ALL4</b> 90-160 kW (122-218 PS) N18 B16 A	11.12→ 10.16		<b>695-OX</b>	<b>4452-AP</b>		
<b>Cooper ALL4</b> 55-90 kW (75-122 PS) N16 B16 A	11.12→ 10.16		<b>695-OX</b>	<b>4452-AP</b>		
<b>Cooper D</b> 66-82 kW (90-112 PS) N47 C16 A	08.10→ 10.16		<b>4674-OX</b>	<b>4563-AR</b>	<b>4548-FP</b>	<b>4564-ACC</b> <b>4565-AC</b>
<b>Cooper D</b> 82-105 kW (112-143 PS) N47 C20 A	03.11→ 10.16		<b>4674-OX</b>	<b>4563-AR</b>	<b>4548-FP</b> <b>4660-FP</b>	<b>4564-ACC</b> <b>4565-AC</b>

**M**





						
<b>MINI COUNTRYMAN (R60)</b>						
<b>Cooper D ALL4</b> 66-82 kW (90-112 PS) N47 C16 A	08.10→ 10.16		<b>4674-OX</b>	<b>4563-AR</b>	<b>4548-FP</b>	<b>4564-ACC</b> <b>4565-AC</b>
<b>Cooper D ALL4</b> 82-105 kW (112-143 PS) N47 C20 A	03.11→ 10.16		<b>4674-OX</b>	<b>4563-AR</b>	<b>4548-FP</b> <b>4660-FP</b>	<b>4564-ACC</b> <b>4565-AC</b>
<b>Cooper S</b> 90-160 kW (122-218 PS) N18 B16 A	08.10→ 10.16		<b>695-OX</b>	<b>4665-AP</b>		<b>4564-ACC</b> <b>4565-AC</b>
<b>Cooper S</b> 90-160 kW (122-218 PS) N18 B16 A	08.10→ 10.16		<b>695-OX</b>	<b>4665-AP</b>		<b>4564-ACC</b> <b>4565-AC</b>
<b>Cooper S</b> 90-160 kW (122-218 PS) N18 B16 A	08.10→ 10.16		<b>695-OX</b>	<b>4665-AP</b>		
<b>Cooper S</b> 90-160 kW (122-218 PS) N18 B16 A	07.14→ 10.16		<b>695-OX</b>	<b>4665-AP</b>		<b>4564-ACC</b> <b>4565-AC</b>
<b>Cooper S ALL4</b> 90-160 kW (122-218 PS) N18 B16 A	08.10→ 10.16		<b>695-OX</b>	<b>4665-AP</b>		<b>4564-ACC</b> <b>4565-AC</b>
<b>Cooper S ALL4</b> 90-160 kW (122-218 PS) N18 B16 A	08.10→ 10.16		<b>695-OX</b>	<b>4665-AP</b>		<b>4564-ACC</b> <b>4565-AC</b>
<b>Cooper S ALL4</b> 90-160 kW (122-218 PS) N18 B16 A	07.14→ 10.16		<b>695-OX</b>	<b>4665-AP</b>		<b>4564-ACC</b> <b>4565-AC</b>
<b>Cooper SD</b> 82-105 kW (112-143 PS) N47 C20 A	03.11→ 10.16		<b>4674-OX</b>	<b>4563-AR</b>	<b>4548-FP</b> <b>4660-FP</b>	<b>4564-ACC</b> <b>4565-AC</b>
<b>Cooper SD</b> 82-105 kW (112-143 PS) N47 C20 A	03.11→ 10.16				<b>4548-FP</b> <b>4660-FP</b>	
<b>Cooper SD ALL4</b> 82-105 kW (112-143 PS) N47 C20 A	03.11→ 10.16		<b>4674-OX</b>	<b>4563-AR</b>	<b>4548-FP</b> <b>4660-FP</b>	<b>4564-ACC</b> <b>4565-AC</b>
<b>Cooper SD ALL4</b> 82-105 kW (112-143 PS) N47 C20 A	03.11→ 10.16		<b>4674-OX</b>	<b>4563-AR</b>	<b>4548-FP</b> <b>4660-FP</b>	<b>4564-ACC</b> <b>4565-AC</b>
<b>John Cooper Works ALL4</b> 155-160 kW (211-218 PS) N18 B16 C	09.12→ 10.16		<b>695-OX</b>	<b>4665-AP</b>		
<b>John Cooper Works ALL4</b> 155-160 kW (211-218 PS) N18 B16 C	11.12→ 10.16		<b>695-OX</b>	<b>4665-AP</b>		<b>4564-ACC</b> <b>4565-AC</b>
<b>One</b> 55-90 kW (75-122 PS) N16 B16 A	08.10→ 10.16		<b>695-OX</b>	<b>4665-AP</b>		<b>4564-ACC</b> <b>4565-AC</b>
<b>One D</b> 66-82 kW (90-112 PS) N47 C16 A	08.10→ 10.16			<b>4563-AR</b>	<b>4548-FP</b>	<b>4564-ACC</b> <b>4565-AC</b>
<b>JCW 1.6i 16V</b> 155-160 kW (211-218 PS) N18 B16 C	09.12→			<b>4665-AP</b>		
<b>MINI Convertible (F57)</b>						
<b>Cooper</b> 55-100 kW (75-136 PS) B36 A15 A, B38 A15 A	11.14→		<b>4959-OX</b>	<b>4708-AP</b>	<b>4521-FP</b>	
<b>Cooper D</b> 70-85 kW (95-116 PS) B37 C15 A	12.14→		<b>4959-OX</b>	<b>4708-AP</b>	<b>4746-FP</b>	
<b>Cooper S</b> 120-155 kW (163-211 PS) B48 A20 A	11.14→			<b>4708-AP</b>	<b>4521-FP</b>	
<b>Cooper S</b> 120-155 kW (163-211 PS) B46 A20 A	11.14→		<b>4959-OX</b>	<b>4708-AP</b>	<b>4521-FP</b>	
<b>Cooper S</b> 120-155 kW (163-211 PS) B48 A20 A	11.14→			<b>4708-AP</b>		

						
<b>MINI Convertible (F57)</b>						
<b>Cooper S</b> 120-155 kW (163-211 PS) B46 A20 A	11.14→		<b>4959-OX</b>	<b>4708-AP</b>		
<b>Cooper S JCW</b> 120-155 kW (163-211 PS) B46 A20 A, B48 A20 A	11.14→			<b>4708-AP</b>	<b>4521-FP</b>	
<b>Cooper SD</b> 100-140 kW (136-190 PS) B47 C20 A	05.15→			<b>4708-AP</b>	<b>4746-FP</b>	
<b>Cooper SD</b> 100-140 kW (136-190 PS) B47 C20 A	05.15→ 02.18			<b>4708-AP</b>	<b>4746-FP</b>	
<b>Cooper SD</b> 100-140 kW (136-190 PS) B47 C20 B	03.18→		<b>4959-OX</b>	<b>4708-AP</b>	<b>4746-FP</b>	
<b>Cooper SD</b> 100-140 kW (136-190 PS) B47 C20 B	03.18→ 02.18		<b>4959-OX</b>	<b>4708-AP</b>	<b>4746-FP</b>	
<b>John Cooper Works</b> 170 kW (231 PS) B48 A20 B	05.15→		<b>4959-OX</b>	<b>4742-AP</b>		
<b>One</b> 55-75 kW (75-102 PS) B38 A12 A	06.15→ 10.17			<b>4742-AP</b>	<b>4521-FP</b>	
<b>One</b> 55-100 kW (75-136 PS) B38 A15 A	11.17→		<b>4959-OX</b>	<b>4708-AP</b>		
<b>MINI Convertible (R57)</b>						
<b>Cooper</b> 55-90 kW (75-122 PS) N12 B16 A, N16 B16 A	12.08→ 06.15		<b>695-OX</b>	<b>4452-AP</b>		
<b>Cooper</b> 85-90 kW (116-122 PS) N12 B16 A	12.08→ 07.10		<b>695-OX</b>	<b>4665-AP</b>		<b>4564-ACC</b> <b>4565-AC</b>
<b>Cooper</b> 55-90 kW (75-122 PS) N16 B16 A	03.10→ 06.15		<b>695-OX</b>	<b>4452-AP</b>		
<b>Cooper D</b> 66-82 kW (90-112 PS) N47 C16 A	05.09→ 11.13		<b>4674-OX</b>	<b>4563-AR</b>	<b>4548-FP</b> <b>4660-FP</b>	<b>4564-ACC</b> <b>4565-AC</b>
<b>Cooper D</b> 82-105 kW (112-143 PS) N47 C20 A	02.11→ 05.15		<b>4674-OX</b>	<b>4563-AR</b>	<b>4548-FP</b> <b>4660-FP</b>	<b>4564-ACC</b> <b>4565-AC</b>
<b>Cooper S</b> 90-160 kW (122-218 PS) N14 B16 A, N18 B16 A	10.07→ 06.15		<b>695-OX</b>	<b>4665-AP</b>		
<b>Cooper S</b> 120-141 kW (163-192 PS) N14 B16 A	11.07→ 12.08		<b>695-OX</b>			
<b>Cooper S</b> 120-141 kW (163-192 PS) N14 B16 A, N14 B16 AB	04.08→ 07.10		<b>695-OX</b>	<b>4665-AP</b>		<b>4564-ACC</b> <b>4565-AC</b>
<b>Cooper S</b> 120-141 kW (163-192 PS) N14 B16 A, N14 B16 AB	04.08→ 07.10		<b>695-OX</b>			
<b>Cooper S</b> 90-160 kW (122-218 PS) N18 B16 A	02.10→ 06.15		<b>695-OX</b>	<b>4665-AP</b>		<b>4564-ACC</b> <b>4565-AC</b>
<b>Cooper S</b> 90-160 kW (122-218 PS) N18 B16 A	02.10→ 06.15		<b>695-OX</b>	<b>4665-AP</b>		<b>4564-ACC</b> <b>4565-AC</b>
<b>Cooper SD</b> 82-105 kW (112-143 PS) N47 C20 A	06.09→ 05.15		<b>4674-OX</b>	<b>4563-AR</b>	<b>4548-FP</b> <b>4660-FP</b>	<b>4564-ACC</b> <b>4565-AC</b>
<b>Cooper SD</b> 82-105 kW (112-143 PS) N47 C20 A	01.11→ 05.15			<b>4563-AR</b>	<b>4548-FP</b> <b>4660-FP</b>	
<b>John Cooper Works</b> 141-160 kW (192-218 PS) N14 B16 C, N18 B16 C	08.08→ 05.15		<b>695-OX</b>	<b>4665-AP</b>		<b>4564-ACC</b> <b>4565-AC</b>
<b>One</b> 55-90 kW (75-122 PS) N16 B16 A	09.09→ 06.15		<b>695-OX</b>	<b>4665-AP</b>		<b>4564-ACC</b> <b>4565-AC</b>
<b>MINI Coupe (R58)</b>						
<b>1.6 Cooper</b> 55-90 kW (75-122 PS) N16 B16 A	10.14→ 05.15		<b>695-OX</b>			

**M**

					
<b>MINI Coupe (R58)</b>					
<b>Cooper 55-90 kW (75-122 PS)</b> N16 B16 A	12.10→ 04.15	<b>695-OX</b>	<b>4665-AP</b>		<b>4564-ACC</b> <b>4565-AC</b>
<b>Cooper 55-90 kW (75-122 PS)</b> N16 B16 A	12.10→ 04.15	<b>695-OX</b>	<b>4665-AP</b>		<b>4564-ACC</b> <b>4565-AC</b>
<b>Cooper S 120-141 kW (163-192 PS)</b> N14 B16 A	12.10→ 04.15		<b>4665-AP</b>		<b>4564-ACC</b> <b>4565-AC</b>
<b>Cooper S 90-160 kW (122-218 PS)</b> N18 B16 A	12.10→ 04.15	<b>695-OX</b>	<b>4665-AP</b>		<b>4564-ACC</b> <b>4565-AC</b>
<b>Cooper S 90-160 kW (122-218 PS)</b> N18 B16 A	12.10→ 04.15	<b>695-OX</b>	<b>4665-AP</b>		<b>4564-ACC</b> <b>4565-AC</b>
<b>Cooper S JCW 90-160 kW</b> (122-218 PS) N18 B16 A	12.10→ 04.15	<b>695-OX</b>	<b>4665-AP</b>		<b>4564-ACC</b> <b>4565-AC</b>
<b>Cooper SD 82-105 kW (112-143 PS)</b> N47 C20 A	12.10→ 05.15		<b>4563-AR</b>	<b>4548-FP</b>	<b>4564-ACC</b> <b>4565-AC</b>
<b>Cooper SD 82-105 kW (112-143 PS)</b> N47 C20 A	12.10→ 05.15		<b>4563-AR</b>	<b>4548-FP</b>	<b>4564-ACC</b> <b>4565-AC</b>
<b>John Cooper Works 141-160 kW</b> (192-218 PS) N14 B16 C, N18 B16 C	12.10→ 05.15	<b>695-OX</b>	<b>4665-AP</b>		<b>4564-ACC</b> <b>4565-AC</b>
<b>MINI PACEMAN (R61)</b>					
<b>Cooper 55-90 kW (75-122 PS)</b> N16 B16 A	04.12→ 09.16	<b>695-OX</b>	<b>4452-AP</b>		
<b>Cooper 55-90 kW (75-122 PS)</b> N16 B16 A	04.12→ 09.16	<b>695-OX</b>	<b>4452-AP</b>		
<b>Cooper ALL4 90-160 kW (122-218 PS)</b> N18 B16 A	11.12→ 09.16	<b>695-OX</b>	<b>4452-AP</b>		
<b>Cooper ALL4 55-90 kW (75-122 PS)</b> N16 B16 A	07.13→ 09.16	<b>695-OX</b>	<b>4452-AP</b>		
<b>Cooper ALL4 55-90 kW (75-122 PS)</b> N16 B16 A	07.13→ 09.16	<b>695-OX</b>	<b>4452-AP</b>		
<b>Cooper D 66-82 kW (90-112 PS)</b> N47 C16 A	04.12→ 09.16	<b>4674-OX</b>	<b>4563-AR</b>	<b>4660-FP</b>	
<b>Cooper D 82-105 kW (112-143 PS)</b> N47 C20 A	07.12→ 09.16		<b>4563-AR</b>	<b>4548-FP</b> <b>4660-FP</b>	
<b>Cooper D ALL4 82-105 kW</b> (112-143 PS) N47 C20 A	03.12→ 09.16	<b>4674-OX</b>		<b>4660-FP</b>	
<b>Cooper D ALL4 66-82 kW (90-112 PS)</b> N47 C16 A	04.12→ 09.16	<b>4674-OX</b>	<b>4563-AR</b>	<b>4660-FP</b>	
<b>Cooper S 90-160 kW (122-218 PS)</b> N18 B16 A	11.12→ 10.16	<b>695-OX</b>	<b>4665-AP</b>		
<b>Cooper S 90-160 kW (122-218 PS)</b> N18 B16 A	01.14→ 09.16	<b>695-OX</b>	<b>4665-AP</b>		
<b>Cooper S 90-160 kW (122-218 PS)</b> N18 B16 A	07.14→ 09.16	<b>695-OX</b>	<b>4665-AP</b>		
<b>Cooper S ALL4 90-160 kW</b> (122-218 PS) N18 B16 A	03.12→ 09.16	<b>695-OX</b>	<b>4665-AP</b>		
<b>Cooper S ALL4 90-160 kW</b> (122-218 PS) N18 B16 A	03.12→ 09.16	<b>695-OX</b>	<b>4665-AP</b>		
<b>Cooper S ALL4 90-160 kW</b> (122-218 PS) N18 B16 A	03.12→ 09.16	<b>695-OX</b>	<b>4665-AP</b>		





**M**

					
<b>MINI PACEMAN (R61)</b>					
<b>Cooper SD</b> 82-105 kW (112-143 PS) N47 C20 A	03.12→ 09.16	<b>4674-OX</b>	<b>4563-AR</b>	<b>4660-FP</b>	
<b>Cooper SD ALL4</b> 82-105 kW (112-143 PS) N47 C20 A	04.12→ 09.16	<b>4674-OX</b>	<b>4563-AR</b>	<b>4660-FP</b>	
<b>Cooper SD ALL4</b> 82-105 kW (112-143 PS) N47 C20 A	04.12→ 09.16		<b>4563-AR</b>	<b>4548-FP</b> <b>4660-FP</b>	
<b>John Cooper Works</b> 155-160 kW (211-218 PS) N18 B16 C	09.12→ 09.16	<b>695-OX</b>	<b>4665-AP</b>		
<b>John Cooper Works</b> 155-160 kW (211-218 PS) N18 B16 C	03.13→ 10.16	<b>695-OX</b>	<b>4665-AP</b>		
<b>MINI Roadster (R59)</b>					
<b>Cooper</b> 55-90 kW (75-122 PS) N16 B16 A	11.11→ 04.15	<b>695-OX</b>	<b>4665-AP</b>		<b>4564-ACC</b> <b>4565-AC</b>
<b>Cooper</b> 55-90 kW (75-122 PS) N16 B16 A	11.11→ 04.15	<b>695-OX</b>	<b>4665-AP</b>		<b>4564-ACC</b> <b>4565-AC</b>
<b>Cooper S</b> 90-160 kW (122-218 PS) N18 B16 A	11.11→ 04.15	<b>695-OX</b>	<b>4665-AP</b>		<b>4564-ACC</b> <b>4565-AC</b>
<b>Cooper S</b> 90-160 kW (122-218 PS) N18 B16 A	11.11→ 04.15	<b>695-OX</b>	<b>4665-AP</b>		<b>4564-ACC</b> <b>4565-AC</b>
<b>Cooper S JCW</b> 90-160 kW (122-218 PS) N18 B16 A	11.11→ 04.15	<b>695-OX</b>	<b>4665-AP</b>		<b>4564-ACC</b> <b>4565-AC</b>
<b>Cooper SD</b> 82-105 kW (112-143 PS) N47 C20 A	11.11→ 04.15		<b>4563-AR</b>	<b>4548-FP</b> <b>4660-FP</b>	
<b>Cooper SD</b> 82-105 kW (112-143 PS) N47 C20 A	11.11→ 04.15		<b>4563-AR</b>	<b>4548-FP</b>	<b>4564-ACC</b> <b>4565-AC</b>
<b>John Cooper Works</b> 141-160 kW (192-218 PS) N14 B16 C, N18 B16 C	11.11→ 04.15	<b>695-OX</b>	<b>4665-AP</b>		<b>4564-ACC</b> <b>4565-AC</b>
<b>MINI CLUBVAN (R55)</b>					
<b>Cooper</b> 55-90 kW (75-122 PS) N16 B16 A	12.12→ 06.14	<b>695-OX</b>	<b>4452-AP</b>		
<b>Cooper D</b> 66-82 kW (90-112 PS) N47 C16 A	12.12→ 06.14			<b>4548-FP</b> <b>4660-FP</b>	
<b>Cooper D</b> 82-105 kW (112-143 PS) N47 C20 A	12.12→ 06.14	<b>4674-OX</b>	<b>4563-AR</b>	<b>4660-FP</b>	<b>4564-ACC</b> <b>4565-AC</b>
<b>One</b> 55-90 kW (75-122 PS) N16 B16 A	12.12→ 06.14	<b>695-OX</b>	<b>4452-AP</b>		

**M**





					
<b>3000 GT Coupe (Z1_A)</b>					
<b>3.0 i 24V 4WD (Z16A)</b> 105-210 kW (143-286 PS) 6G72 (DOHC 24V)	01.90→ 08.99	<b>146-OS</b>			
<b>ASX (GA_W_)</b>					
<b>1.6 DI-D</b> 84 kW (114 PS) 9HD	07.15→				
<b>1.6 DI-D 4WD</b> 84 kW (114 PS) 9HD	07.15→				
<b>1.6 LPG</b> 85-86 kW (116-117 PS) 4A92	06.10→	→01.12 <b>4496-AP</b>			
<b>1.6 MIVEC</b> 85-86 kW (116-117 PS) 4A92	05.10→	<b>4496-AP</b>			
<b>1.6 MIVEC</b> 85-86 kW (116-117 PS) 4A92	06.10→	<b>4496-AP</b>			
<b>1.8</b> 100-110 kW (136-150 PS) 4B10	02.10→	<b>4496-AP</b>			
<b>1.8 4WD</b> 100-110 kW (136-150 PS) 4B10, 4J10	02.10→	<b>4496-AP</b>			
<b>1.8 DI-D</b> 85-110 kW (116-150 PS) 4N13	06.10→				
<b>1.8 DI-D</b> 85-110 kW (116-150 PS) 4N13	06.10→				
<b>1.8 DI-D 4WD</b> 85-110 kW (116-150 PS) 4N13	06.10→				
<b>1.8 DI-D 4WD</b> 85-110 kW (116-150 PS) 4N13	06.10→				
<b>2.0</b> 87-118 kW (118-160 PS) 4B11	09.10→ 12.12				
<b>2.0 4WD</b> 87-118 kW (118-160 PS) 4B11	06.10→				
<b>2.0 Flex</b> 87-118 kW (118-160 PS) 4B11	01.18→				
<b>2.0 Flex 4WD</b> 87-118 kW (118-160 PS) 4B11	01.18→				
<b>2.0 MIVEC</b> 87-118 kW (118-160 PS) 4B11, 4J11	06.10→				
<b>2.0 MIVEC 4WD</b> 87-118 kW (118-160 PS) 4B11, 4J11	06.10→				
<b>2.0 i</b> 87-118 kW (118-160 PS) 4B11	06.10→	<b>4496-AP</b>			
<b>2.0 i 4WD</b> 87-118 kW (118-160 PS) 4B11	01.10→				
<b>2.0 i 4WD</b> 87-118 kW (118-160 PS) 4B11	01.10→				
<b>2.0 i 4WD</b> 87-118 kW (118-160 PS) 4B11	06.10→	<b>4496-AP</b>			
<b>2.0 i 4WD</b> 87-118 kW (118-160 PS) 4B11	01.11→				
<b>2.2 Di-D 4WD</b> 103-132 kW (140-179 PS) 4N14	04.13→				
<b>2.2 Di-D 4WD</b> 103-132 kW (140-179 PS) 4N14	06.14→				

**M**





					
<b>ASX (GA_W_)</b>					
2.4 94-126 kW (128-171 PS) 4B12	09.14→				4219-AC
2.4 4WD 94-126 kW (128-171 PS) 4B12	09.14→				4219-AC
2.4 i (GA5W) 94-126 kW (128-171 PS) 4B12	09.19→				4219-AC
<b>CARISMA (DA_)</b>					
1.6 (DA1A) 66-88 kW (90-120 PS) 4G92 (SOHC 16V)	07.95→ 06.06	109-OS 109/3-OS			
1.6 (DA1A) 66-88 kW (90-120 PS) 4G92 (SOHC 16V)	05.97→ 06.06	109-OS 109/3-OS			
1.6 (DA1A) 66-88 kW (90-120 PS) 4G92 (SOHC 16V)	12.98→ 06.06	109-OS 109/3-OS			
1.6 (DA1A) 66-88 kW (90-120 PS) 4G92 (SOHC 16V)	09.00→ 06.06	109-OS 109/3-OS			
1.8 (DA2A) 81-115 kW (110-156 PS) 4G93 (SOHC 16V)	07.95→ 07.97	109-OS 109/3-OS			
1.8 16V GDI (DA2A) 86-110 kW (117-150 PS) 4G93 (GDI)	09.97→ 06.06	109-OS 109/3-OS			
1.8 GDI (DA2A) 86-110 kW (117-150 PS) 4G93 (GDI)	10.00→ 06.06	109-OS 109/3-OS			
1.8 MSX - 16V (DA2A) 82-189 kW (112-156 PS) 4G93 (DOHC 16V)	07.95→ 07.97	109-OS 109/3-OS			
1.9 DI-D 85 kW (116 PS) F9Q2	09.00→ 06.06	507-OS		905-FX	
1.9 DI-D (DA5A) 75 kW (102 PS) F9Q1	09.00→ 06.06	507-OS		→12.03 905-FX	272-FS
1.9 TD (DA4A) 66 kW (90 PS) F8QT	10.96→ 09.00	507-OS		→06.00 07.00→ 905-FX	272-FS
<b>CARISMA Saloon (DA_)</b>					
1.6 (DA1A) 66-88 kW (90-120 PS) 4G92 (SOHC 16V)	09.96→ 06.06	109-OS 109/3-OS			
1.6 (DA1A) 66-88 kW (90-120 PS) 4G92 (SOHC 16V)	05.97→ 06.06	109-OS 109/3-OS			
1.6 (DA1A) 66-88 kW (90-120 PS) 4G92 (SOHC 16V)	12.98→ 06.06	109-OS 109/3-OS			
1.6 (DA1A) 66-88 kW (90-120 PS) 4G92 (SOHC 16V)	09.00→ 06.06	109-OS 109/3-OS			
1.8 (DA2A) 81-115 kW (110-156 PS) 4G93 (SOHC 16V)	09.96→ 09.97	109-OS 109/3-OS			
1.8 16V GDI (DA2A) 86-110 kW (117-150 PS) 4G93 (GDI)	09.97→ 06.06	109-OS 109/3-OS			
1.8 GDI (DA2A) 86-110 kW (117-150 PS) 4G93 (GDI)	10.00→ 06.06	109-OS 109/3-OS			
1.9 DI-D 85 kW (116 PS) F9Q2	09.00→ 06.06	507-OS		905-FX	
1.9 DI-D (DA5A) 75 kW (102 PS) F9Q1	09.00→ 06.06	507-OS		→12.03 905-FX	272-FS

**M**







					
<b>CARISMA Saloon (DA_)</b>					
<b>1.9 TD (DA4A)</b> 66 kW (90 PS) F8QT	10.96→ 09.00	<b>507-OS</b>		→06.00 07.00→	<b>272-FS</b> <b>905-FX</b>
<b>COLT CZC VI Convertible (RG)</b>					
<b>1.5 (Z23)</b> 75-82 kW (102-112 PS) 4A91	05.06→ 07.09		<b>4307-AP</b>		
<b>1.5 Turbo (Z23)</b> 103-120 kW (140-163 PS) 4G15T	05.06→ 07.09	<b>146-OS</b>			
<b>COLT I (A15_A)</b>					
<b>1.2 GL (A151A)</b> 40 kW (55 PS) 4G11	12.78→ 01.84	<b>105-OS</b>			
<b>1.4 GLX,GT</b> 50-51 kW (68-70 PS) 4G12	01.81→ 10.82	<b>105-OS</b>			
<b>1.4 GLX,GT (A152A)</b> 50-51 kW (68-70 PS) 4G12	05.79→ 01.84	<b>105-OS</b>			
<b>1.4 Turbo (A152A)</b> 77 kW (105 PS) 4G12 T	04.82→ 01.84	<b>105-OS</b>			
<b>1.6</b> 48-65 kW (65-88 PS) G32B	09.81→ 09.84	<b>109-OS</b> <b>109/3-OS</b>			
<b>COLT II (C1_A)</b>					
<b>1.3 EL,GL (C11A)</b> 44-57 kW (60-78 PS) G13B	06.86→ 04.88	<b>109-OS</b> <b>109/3-OS</b>			
<b>1.5 GLX (C12A)</b> 51-73 kW (69-99 PS) 4G15 (8V)	09.84→ 04.88	<b>109-OS</b> <b>109/3-OS</b>			
<b>1.5 GLX (C12A)</b> 51-64 kW (70-87 PS) G15B	09.85→ 04.88	<b>105-OS</b>			
<b>1.8 GL Diesel (C14A)</b> 43-48 kW (58-65 PS) 4D65	02.84→ 09.86	<b>854-OS</b>			<b>827-FS</b>
<b>1.8 GL Diesel (C14A)</b> 43-48 kW (58-65 PS) 4D65	09.86→ 04.88	<b>854-OS</b>			<b>827-FS</b>
<b>COLT III (C5_A)</b>					
<b>1.3 (C51A)</b> 44-55 kW (60-75 PS) 4G13 (8V)	07.88→ 12.90	<b>109-OS</b> <b>109/3-OS</b>			
<b>1.3 12V (C51A)</b> 44-58 kW (60-79 PS) 4G13 (12V)	09.90→ 05.92	<b>105-OS</b>			<b>831-FP</b>
<b>1.3 GL (C61A)</b> 44-55 kW (60-75 PS) 4G13 (8V)	07.88→ 12.90	<b>105-OS</b>			<b>831-FP</b>
<b>1.5 Cat (C52A)</b> 56-81 kW (76-110 PS) 4G15 (12V)	07.90→ 05.92	<b>109-OS</b> <b>109/3-OS</b>			
<b>1.5 GLXi (C52A)</b> 51-73 kW (69-99 PS) 4G15 (8V)	07.88→ 12.90	<b>109-OS</b> <b>109/3-OS</b>			
<b>1.8 Diesel GLX (C54A)</b> 43-48 kW (58-65 PS) 4D65	04.88→ 05.92	<b>854-OS</b>			<b>827-FS</b>
<b>1.8 GTi 16V Cat (C58A)</b> 99-100 kW (135-136 PS) 4G67	06.90→ 05.92	<b>109-OS</b> <b>109/3-OS</b>			
<b>COLT IV (CA_A)</b>					
<b>1.3 GLi 12V (CA1A)</b> 44-58 kW (60-79 PS) 4G13 (12V)	04.92→ 04.96	<b>105-OS</b>			<b>831-FP</b>





**M**

					
<b>COLT IV (CA_A)</b>					
<b>1.6 (CA4A)</b> 66-88 kW (90-120 PS) 4G92 (SOHC 16V)	02.94→ 04.96		<b>109-OS</b> <b>109/3-OS</b>		<b>831-FP</b>
<b>1.6 4WD (CC4A)</b> 66-88 kW (90-120 PS) 4G92 (SOHC 16V)	08.93→ 08.95		<b>105-OS</b>		<b>831-FP</b>
<b>1.6 GLXi 16V (CA4A)</b> 66-88 kW (90-120 PS) 4G92 (SOHC 16V)	10.92→ 02.95		<b>105-OS</b>		<b>831-FP</b>
<b>1.8 GTi 16V (CA5A)</b> 82-189 kW (112-156 PS) 4G93 (DOHC 16V)	04.92→ 04.96		<b>109-OS</b> <b>109/3-OS</b>		
<b>COLT PLUS VI (Z2_W)</b>					
<b>1.5</b> 75-82 kW (102-112 PS) 4A91	08.04→			<b>4307-AP</b>	
<b>1.5</b> 75-82 kW (102-112 PS) 4A91	08.12→			<b>4307-AP</b>	
<b>COLT V (CJ_, CP_)</b>					
<b>1300 (CJ1A)</b> 60-65 kW (82-88 PS) 4G13 (16V)	06.00→ 09.03	→06.03 →06.03	<b>109-OS</b> <b>109/3-OS</b>		
<b>1300 GL, GLX (CJ1A)</b> 44-58 kW (60-79 PS) 4G13 (12V)	05.96→ 06.00		<b>105-OS</b>		<b>831-FP</b>
<b>1600</b> 66-88 kW (90-120 PS) 4G92 (SOHC 16V)	09.00→ 09.03		<b>105-OS</b>		<b>831-FP</b>
<b>1600 GLX (CJ4A)</b> 66-88 kW (90-120 PS) 4G92 (SOHC 16V)	05.96→ 09.00		<b>105-OS</b>		<b>831-FP</b>
<b>COLT VI (Z3_A, Z2_A)</b>					
<b>1.1</b> 55 kW (75 PS) 3A91	10.04→ 06.12			<b>4307-AP</b>	
<b>1.1 LPG</b> 55 kW (75 PS) 3A91	10.04→ 06.12			<b>4307-AP</b>	
<b>1.3</b> 67-70 kW (91-95 PS) 4A90	06.04→ 06.12		<b>109-OS</b> <b>109/3-OS</b>	<b>4307-AP</b>	
<b>1.3</b> 67-70 kW (91-95 PS) 4A90	10.04→ 06.12		<b>109-OS</b> <b>109/3-OS</b>	<b>4307-AP</b>	
<b>1.3 4WD</b> 67-70 kW (91-95 PS) 4A90	10.04→ 06.12		<b>109-OS</b> <b>109/3-OS</b>	<b>4307-AP</b>	
<b>1.3 Flexfuel</b> 67-70 kW (91-95 PS) 4A90	10.08→ 06.12			<b>4307-AP</b>	
<b>1.3 LPG</b> 67-70 kW (91-95 PS) 4A90	06.04→ 06.12			<b>4307-AP</b>	
<b>1.5</b> 75-82 kW (102-112 PS) 4A91	06.04→ 06.12			<b>4307-AP</b>	
<b>1.5 (Z23)</b> 75-82 kW (102-112 PS) 4A91	07.06→ 06.12			<b>4307-AP</b>	
<b>1.5 4WD</b> 75-82 kW (102-112 PS) 4A91	07.06→ 06.12			<b>4307-AP</b>	
<b>1.5 CZT</b> 103-120 kW (140-163 PS) 4G15T	03.05→ 06.12		<b>146-OS</b>		
<b>1.5 Ralliart (Z23)</b> 103-120 kW (140-163 PS) 4G15T	09.06→ 06.12		<b>146-OS</b>		
<b>CORDIA (A21_A, AB, AC)</b>					
<b>1.6 GSL (A212A)</b> 48-60 kW (65-82 PS) 4G32	10.82→ 12.86		<b>105-OS</b>		





**M**

					
<b>CORDIA (A21_A, AB, AC)</b>					
<b>1.6 Turbo (A212A)</b> 76-85 kW (103-116 PS) 4G32 T	10.82→ 05.85	<b>105-OS</b>			
<b>1.6 Turbo (A212A)</b> 76-85 kW (103-116 PS) 4G32 T	07.83→ 07.84	<b>105-OS</b>			
<b>1.8 GSL (A215A)</b> 62-71 kW (86-97 PS) 4G37	10.86→ 12.86	<b>105-OS</b>			
<b>1.8 Turbo ECi (A213A)</b> 87-110 kW (118-150 PS) 4G62 T	01.86→ 12.86	<b>105-OS</b>			
<b>ECLIPSE CROSS (GK_)</b>					
<b>1.5</b> 110-121 kW (150-165 PS) 4B40	10.17→				<b>4219-AC</b>
<b>1.5 4WD</b> 110-121 kW (150-165 PS) 4B40	10.17→				<b>4219-AC</b>
<b>1.5 T-Mivec</b> 110-121 kW (150-165 PS) 4B40	10.17→				<b>4219-AC</b>
<b>1.5 T-Mivec</b> 110-121 kW (150-165 PS) 4B40	10.17→				<b>4219-AC</b>
<b>1.5 T-Mivec (GK1W)</b> 110-121 kW (150-165 PS) 4B40	10.18→				<b>4219-AC</b>
<b>1.5 T-Mivec 4WD</b> 110-121 kW (150-165 PS) 4B40	10.17→				<b>4219-AC</b>
<b>1.5 T-Mivec 4WD</b> 110-121 kW (150-165 PS) 4B40	10.17→				<b>4219-AC</b>
<b>1.5 T-Mivec 4WD</b> 110-121 kW (150-165 PS) 4B40	10.18→				<b>4219-AC</b>
<b>2.0</b> 87-118 kW (118-160 PS) 4B11	05.18→				<b>4219-AC</b>
<b>2.0 4WD (GK2W)</b> 87-118 kW (118-160 PS) 4B11	05.18→				<b>4219-AC</b>
<b>2.2 DiD 4WD (GK9W)</b> 103-132 kW (140-179 PS) 4N14	03.19→				<b>4219-AC</b>
<b>ECLIPSE I (D2_A)</b>					
<b>2.0 i 16V (D22A, D27A)</b> 85-142 kW (116-193 PS) 4G63 (DOHC 16V)	04.91→ 11.95			<b>831-FP</b>	
<b>2.0 i 16V 4WD (D22A, D27A)</b> 85-142 kW (116-193 PS) 4G63 (DOHC 16V)	04.91→ 11.95			<b>831-FP</b>	
<b>ECLIPSE II (D3_A)</b>					
<b>2000 GS 16V (D32A)</b> 85-142 kW (116-193 PS) 4G63 (DOHC 16V)	12.95→ 04.99	<b>109-OS</b> <b>109/3-OS</b>		<b>831-FP</b>	
<b>GALANT</b>					
<b>1.8i 24V</b> 99-108 kW (135-147 PS) 6A11	02.92→			<b>831-FP</b>	
<b>GALANT III (A12_)</b>					
<b>1.6</b> 48-60 kW (65-82 PS) 4G32	01.77→ 08.80	<b>105-OS</b>			









**M**

					
<b>GALANT III (A12_)</b>					
2.0 63-79 kW (85-107 PS) 4G52	01.79→ 08.80	105-OS			831-FP
2.0 GLX 63-79 kW (85-107 PS) 4G52	01.77→ 08.80	105-OS			831-FP
<b>GALANT III Station Wagon (A12 V)</b>					
1.6 GL (A121V) 48-60 kW (65-82 PS) 4G32	01.79→ 08.80	105-OS			
2.0 GLX (A123V) 63-79 kW (85-107 PS) 4G52	01.79→ 08.80	105-OS			831-FP
<b>GALANT IV (A16_)</b>					
1.6 GLX (A161A) 48-60 kW (65-82 PS) 4G32	09.80→ 05.84	105-OS			
2.0 GLS (A163) 63-101 kW (86-137 PS) 4G63 (SOHC 8V)	09.80→ 05.84	105-OS			
2.0 Turbo ECi (A164) 125 kW (170 PS) 4G63-T (ECi)	05.82→ 05.84	105-OS			
2.3 Turbo-D (A167) 62-70 kW (84-95 PS) 4D55 T	01.81→ 05.84				827-FS
<b>GALANT IV Station Wagon (A16 V)</b>					
1.6 GLX (A161V) 48-60 kW (65-82 PS) 4G32	09.80→ 05.84	105-OS			
2.0 GLX (A163V) 63-101 kW (86-137 PS) 4G63 (SOHC 8V)	09.80→ 06.83	105-OS			
2.3 Turbo-D (A167V) 62-70 kW (84-95 PS) 4D55 T	07.83→ 05.84				827-FS
<b>GALANT V (E1_A)</b>					
1.6 GLX (E11A) 48-60 kW (65-82 PS) 4G32	06.84→ 04.90	105-OS			
1.8 Turbo-D (E14A) 55-60 kW (75-82 PS) 4D65 T	06.84→ 04.90	854-OS			
2.0 GLS (E15A) 63-101 kW (86-137 PS) 4G63 (SOHC 8V)	06.84→ 04.90	105-OS			
2.0 GLS (E15A) 62-81 kW (84-110 PS) G63B	06.86→ 12.87	105-OS			
2.0 Turbo ECi (E15A) 107-148 kW (145-201 PS) 4G63-T (SOHC 8V)	06.84→ 05.85	105-OS			
2.4 GLS (E16A) 80-82 kW (109-112 PS) G64B	02.86→ 12.87	105-OS			
<b>GALANT VI (E3_A)</b>					
1.8 (E32A) 62-71 kW (86-97 PS) 4G37	11.88→ 10.92	105-OS			
1.8 Turbo-D (E34A) 55-60 kW (75-82 PS) 4D65 T	11.88→ 10.92	854-OS			
2.0 (E39A, E38A, E33A) 63-101 kW (86-137 PS) 4G63 (SOHC 8V)	04.89→ 10.92	105-OS			831-FP
2.0 4WD (E33A, E38A, E39A) 63-101 kW (86-137 PS) 4G63 (SOHC 8V)	04.89→ 10.92	105-OS			831-FP







**M**

					
<b>GALANT VI (E3_A)</b>					
<b>2.0 GTI 16V (E39A, E38A, E33A)</b> 85-142 kW (116-193 PS) 4G63 (DOHC 16V)	11.88→ 10.92	<b>105-OS</b>			<b>831-FP</b>
<b>2.0 GTI 16V (E39A, E38A, E33A)</b> 85-142 kW (116-193 PS) 4G63 (DOHC 16V)	11.88→ 10.92	<b>105-OS</b>			<b>831-FP</b>
<b>2.0 GTI 16V 4x4 (E38A, E39A, E33A)</b> 85-142 kW (116-193 PS) 4G63 (DOHC 16V)	07.89→ 12.92	<b>105-OS</b>			<b>831-FP</b>
<b>GALANT VI Saloon (E3_A)</b>					
<b>1.6 (E31A) 48-60 kW (65-82 PS)</b> 4G32	01.88→ 10.92	<b>105-OS</b>			
<b>1.8 (E32A) 62-71 kW (86-97 PS)</b> 4G37	11.87→ 10.92	<b>105-OS</b>			
<b>1.8 Turbo-D (E34A) 55-60 kW</b> (75-82 PS) 4D65 T	01.88→ 10.92	<b>854-OS</b>			
<b>2.0 (E39A, E38A, E33A) 63-101 kW</b> (86-137 PS) 4G63 (SOHC 8V)	11.87→ 10.92	<b>105-OS</b>			<b>831-FP</b>
<b>2.0 4WD (E39A, E38A, E33A)</b> 63-101 kW (86-137 PS) 4G63 (SOHC 8V)	12.88→ 10.92	<b>105-OS</b>			<b>831-FP</b>
<b>2.0 GTI 16V Cat 4WD (E38A, E39A, E33A)</b> 85-142 kW (116-193 PS) 4G63 (DOHC 16V)	09.91→ 10.92	<b>105-OS</b>			<b>831-FP</b>
<b>2.0 GTi 16V (E39A, E38A, E33A)</b> 85-142 kW (116-193 PS) 4G63 (DOHC 16V)	09.88→ 10.92	<b>105-OS</b>			<b>831-FP</b>
<b>2.0 GTi 16V (E39A, E38A, E33A)</b> 85-142 kW (116-193 PS) 4G63 (DOHC 16V)	11.88→ 10.92	<b>105-OS</b>			<b>831-FP</b>
<b>2.0 GTi 16V 4WD (E39A, E38A, E33A)</b> 85-142 kW (116-193 PS) 4G63 (DOHC 16V)	09.88→ 10.92	<b>105-OS</b>			<b>831-FP</b>
<b>GALANT VII (E5_A, E7_A, E8_A)</b>					
<b>1.8 (E52A) 81-115 kW (110-156 PS)</b> 4G93 (SOHC 16V)	02.94→ 08.96	<b>105-OS</b>			<b>831-FP</b>
<b>1.8 GLSI (E52A) 81-115 kW</b> (110-156 PS) 4G93 (SOHC 16V)	11.92→ 08.96	<b>109-OS</b> <b>109/3-OS</b>			<b>831-FP</b>
<b>2.0 GLSI (E55A) 78-101 kW</b> (106-137 PS) 4G63 (SOHC 16V)	11.92→ 08.96	<b>105-OS</b>			<b>831-FP</b>
<b>2.0 GLSI 4WD (E75A) 78-101 kW</b> (106-137 PS) 4G63 (SOHC 16V)	11.92→ 08.96	<b>105-OS</b>			<b>831-FP</b>
<b>2.0 GLSTD (E57A) 60-69 kW</b> (82-94 PS) 4D68 T	01.93→ 08.96	<b>854-OS</b>			
<b>2.0 V6-24 (E64A, E54A) 108-110 kW</b> (147-150 PS) 6A12	01.93→ 08.96	<b>105-OS</b>			
<b>2.5 (E88A) 125-147 kW (170-200 PS)</b> 6G73	01.93→ 09.96	<b>109-OS</b> <b>109/3-OS</b>			
<b>2.5 V6-24 4WD (E88A) 125-147 kW</b> (170-200 PS) 6G73	01.93→ 08.96	<b>109-OS</b> <b>109/3-OS</b>			

**M**

  					
<b>GALANT VII Saloon (E5_A, E7_A, E8_A)</b>					
<b>1.8 (E52A)</b> 81-115 kW (110-156 PS) 4G93 (SOHC 16V)	02.94→ 08.96		<b>105-OS</b>		<b>831-FP</b>
<b>1.8 GLSI (E52A)</b> 81-115 kW (110-156 PS) 4G93 (SOHC 16V)	11.92→ 08.96		<b>109-OS</b> <b>109/3-OS</b>		<b>831-FP</b>
<b>2.0 GLSI (E55A)</b> 78-101 kW (106-137 PS) 4G63 (SOHC 16V)	11.92→ 08.96		<b>105-OS</b>		<b>831-FP</b>
<b>2.0 GLSI 4WD (E75A)</b> 78-101 kW (106-137 PS) 4G63 (SOHC 16V)	11.92→ 08.96		<b>105-OS</b>		<b>831-FP</b>
<b>2.0 GLSTD (E57A)</b> 60-69 kW (82-94 PS) 4D68 T	01.93→ 08.96		<b>854-OS</b>		
<b>2.0 V6-24 (E64A, E54A)</b> 108-110 kW (147-150 PS) 6A12	01.93→ 08.96		<b>105-OS</b>		
<b>2.5 V6-24 4WD (E88A)</b> 125-147 kW (170-200 PS) 6G73	01.93→ 08.96		<b>109-OS</b> <b>109/3-OS</b>		
<b>GALANT VIII (EA_)</b>					
<b>2.0 (EA2A)</b> 78-101 kW (106-137 PS) 4G63 (SOHC 16V)	09.96→ 09.00		<b>105-OS</b>	<b>4149-AP</b>	<b>831-FP</b>
<b>2.0 (EA2A)</b> 78-101 kW (106-137 PS) 4G63 (SOHC 16V)	09.00→ 10.04			<b>4149-AP</b>	
<b>2.0 TDI (EA6A)</b> 60-69 kW (82-94 PS) 4D68 T	09.96→ 10.04		<b>854-OS</b>		
<b>2.4 GDI (EA3A)</b> 84-121 kW (114-165 PS) 4G64 (GDI)	02.99→ 09.00		<b>146-OS</b>	<b>4149-AP</b>	
<b>2.4 GDI (EA3A)</b> 84-121 kW (114-165 PS) 4G64 (GDI)	09.00→ 10.04		<b>146-OS</b>	<b>4149-AP</b>	
<b>2.5 V6 24V</b> 206 kW (280 PS) 6A13TT	09.96→ 10.02			<b>4149-AP</b>	
<b>2.5 V6 24V (EA5A)</b> 118-151 kW (160-205 PS) 6A13	09.96→ 09.00		<b>109-OS</b> <b>109/3-OS</b>	<b>4149-AP</b>	
<b>2.5 V6 24V (EA5A)</b> 118-151 kW (160-205 PS) 6A13	09.00→ 10.04		<b>109-OS</b> <b>109/3-OS</b>	<b>4149-AP</b>	
<b>GALANT VIII Estate (EA_)</b>					
<b>2.0 (EA2W)</b> 78-101 kW (106-137 PS) 4G63 (SOHC 16V)	09.96→ 09.00		<b>105-OS</b>	<b>4149-AP</b>	<b>831-FP</b>
<b>2.0 (EA2W)</b> 78-101 kW (106-137 PS) 4G63 (SOHC 16V)	09.00→ 10.03			<b>4149-AP</b>	
<b>2.0 TDI (EA6W)</b> 60-69 kW (82-94 PS) 4D68 T	09.96→ 10.03		<b>854-OS</b>		
<b>2.4 GDI (EA3W)</b> 84-121 kW (114-165 PS) 4G64 (GDI)	02.99→ 10.03		<b>146-OS</b>	<b>4149-AP</b>	
<b>2.4 GDI (EA3W)</b> 84-121 kW (114-165 PS) 4G64 (GDI)	09.00→ 10.03		<b>146-OS</b>	<b>4149-AP</b>	
<b>2.5 V6 24V</b> 206 kW (280 PS) 6A13TT	09.96→ 10.02			<b>4149-AP</b>	
<b>2.5 V6 24V (EA5W)</b> 118-151 kW (160-205 PS) 6A13	09.96→ 09.00		<b>109-OS</b> <b>109/3-OS</b>	<b>4149-AP</b>	

**M**

						
<b>GALANT VIII Estate (EA_)</b>						
2.5 V6 24V (EA5W) 118-151 kW (160-205 PS) 6A13		09.00→ 10.03	109-OS 109/3-OS	4149-AP		
<b>GALLOPER (JK-01)</b>						
3.0 V6 103-107 kW (140-146 PS) G6AT		09.98→ 12.03	146-OS		827-FS	
<b>GALLOPER II</b>						
2.5 D		02.97→ 08.01			827-FS	
<b>GRANDIS (NA_W)</b>						
2.0 DI-D (NA8W) 100-103 kW (136-140 PS) BSY		09.05→ 03.10	505-OX			4497-ACC
2.0 DI-D (NA8W) 103 kW (140 PS) BWC		02.07→ 03.10	505-OX			4497-ACC
2.4 MIVEC (NA4W) 113-130 kW (154-177 PS) 4G69		04.04→ 12.11				4497-ACC
2.4 MIVEC (NA4W) 113-130 kW (154-177 PS) 4G69		04.04→ 12.11				4497-ACC
<b>L200 (K3_T, K2_T, K1_T, K0_T)</b>						
2.5 D (K14T) 51-104 kW (69-141 PS) 4D56 (8V)		01.87→ 10.96	854-OS		827-FS	
2.5 D 4WD (K24T) 51-104 kW (69-141 PS) 4D56 (8V)		12.87→ 05.93	854-OS		827-FS	
2.5 TD 4WD (K34T) 62-110 kW (84-150 PS) 4D56-T		11.92→ 08.96	854-OS		827-FS	
2.6 4WD (K33T) 76-114 kW (103-155 PS) G54B		11.89→ 12.91	146-OS			
<b>L200 (K7_T, K6_T)</b>						
2.0 (K62T) 78-101 kW (106-137 PS) 4G63 (SOHC 16V)		06.96→ 12.07	146-OS			
2.4 4WD (K75T) 84-117 kW (114-159 PS) 4G64 (16V)		06.96→ 12.07	146-OS			
2.5 D (K64T) 51-104 kW (69-141 PS) 4D56 (8V)		06.96→ 12.07	854-OS		827-FS	
2.5 TD 4WD 66-73 kW (90-99 PS) 4D56-TD		06.96→ 12.07	854-OS		827-FS	
2.5 TD 4WD (K74T) 62-110 kW (84-150 PS) 4D56-T		08.01→ 12.07	854-OS		827-FS	
2.5 TD 4WD (K74T) 62-110 kW (84-150 PS) 4D56-T		09.01→ 12.07	854-OS		827-FS	
<b>L200 / TRITON (KA_T, KB_T)</b>						
2.4 (KA5T) 84-117 kW (114-159 PS) 4G64 (16V)		11.05→ 12.15		4310-AP		
2.4 (KA5T) 84-117 kW (114-159 PS) 4G64 (16V)		05.07→ 12.15		4310-AP		
2.4 CNG (KA5T) 84-117 kW (114-159 PS) 4G64 (16V)		04.10→ 12.15		4310-AP		











					
<b>L200 / TRITON (KA_T, KB_T)</b>					
<b>2.5 DI-D (KA4T)</b> 94-133 kW (128-181 PS) 4D56-HP	08.07→ 12.15			<b>4310-AP</b>	
<b>2.5 DI-D (KA4T)</b> 94-133 kW (128-181 PS) 4D56-HP	04.10→ 12.15			<b>4310-AP</b>	<b>826-FS</b>
<b>2.5 DI-D (KA4T)</b> 81-133 kW (110-181 PS) 4D56 (16V), 4D56-HP	04.10→ 12.15			<b>4310-AP</b>	<b>4309-FS</b>
<b>2.5 DI-D 16V 4WD</b> 81-133 kW (110-181 PS) 4D56 (16V)	04.07→ 12.15			<b>4310-AP</b>	
<b>2.5 DI-D 4WD (KB4T)</b> 94-133 kW (128-181 PS) 4D56-HP	11.05→ 12.15			<b>4310-AP</b>	
<b>2.5 DI-D 4WD (KB4T)</b> 94-133 kW (128-181 PS) 4D56-HP	10.07→ 12.15			<b>4310-AP</b>	
<b>2.5 DI-D 4WD (KB4T)</b> 94-133 kW (128-181 PS) 4D56-HP	04.10→ 12.15			<b>4310-AP</b>	
<b>2.5 DI-D 4WD (KB4T)</b> 81-133 kW (110-181 PS) 4D56 (16V)	04.10→ 12.15			<b>4310-AP</b>	<b>826-FS</b>
<b>2.5 DiD (KA4T)</b> 94-133 kW (128-181 PS) 4D56-HP	11.05→ 12.15			<b>4310-AP</b>	<b>4309-FS</b>
<b>3.2 DI-D 4WD (KB8T)</b> 118-153 kW (160-208 PS) 4M41	07.06→ 12.09			<b>4310-AP</b>	
<b>3.2 DI-D 4WD (KB8T)</b> 118-153 kW (160-208 PS) 4M41	01.07→ 12.15			<b>4310-AP</b>	
<b>3.2 DI-D 4WD (KB8T)</b> 118-153 kW (160-208 PS) 4M41	01.12→ 12.16			<b>4310-AP</b>	
<b>3.2 DI-D 4WD (KB8T)</b> 118-153 kW (160-208 PS) 4M41	11.13→ 12.15			<b>4310-AP</b>	
<b>3.5 4WD (KB9T)</b> 132-182 kW (180-247 PS) 6G74 (SOHC 24V)	07.06→ 12.10			<b>4310-AP</b>	
<b>3.5 4WD (KB9T)</b> 132-182 kW (180-247 PS) 6G74 (SOHC 24V)	05.07→ 12.15			<b>4310-AP</b>	
<b>3.5 Flexfuel 4WD (KB9T)</b> 132-182 kW (180-247 PS) 6G74 (SOHC 24V)	08.09→ 12.13			<b>4310-AP</b>	
<b>L200 / TRITON (KJ_, KK_, KL_)</b>					
<b>2.4</b> 84-117 kW (114-159 PS) 4G64 (16V)	11.14→			<b>4310-AP</b>	
<b>2.4 (KK4T)</b> 84-117 kW (114-159 PS) 4G64 (16V)	11.14→			<b>4310-AP</b>	
<b>2.5 DI-D (KK3T)</b> 81-133 kW (110-181 PS) 4D56 (16V)	11.14→			<b>4310-AP</b>	
<b>LANCER</b>					
<b>1.8 Di-D</b>	01.10→				<b>4543-ACC</b>
<b>2.0i Turbo</b> 101-336 kW (170-456 PS) 4G63 Turbo, 4G63-T (DOHC 16V), 4G63-T (ECI), 4G63-T/C	03.81→ 10.83	<b>105-OS</b>			







**M**





LANCER CELESTE Coupe (A7_)						
1.6 ST (A73A) 48-60 kW (65-82 PS) 4G32	01.77→ 06.81		105-OS			
2.0 GSR (A78A) 63-79 kW (85-107 PS) 4G52	10.75→ 06.81		105-OS			
2.0 GSR (A78A) 63-79 kW (85-107 PS) 4G52	01.77→ 06.81		105-OS			
2.0 GSR (A78A) 63-79 kW (85-107 PS) 4G52	01.79→ 06.81		105-OS			
LANCER F (A15_)						
1.2 GLX (A171) 40 kW (55 PS) 4G11	03.83→ 01.84		105-OS			
1.4 GLX (A172) 50-51 kW (68-70 PS) 4G12	03.83→ 01.84		105-OS			
1.4 Turbo 77 kW (105 PS) 4G12 T	03.83→ 01.84		105-OS			
LANCER I (A7_)						
1.2 (A75A) 40-43 kW (55-58 PS) 4G36	01.78→ 09.79		105-OS			
LANCER II (A17_)						
1.2 (A171) 40 kW (55 PS) 4G11	01.80→ 12.81		105-OS			
1.4 GLX (A172) 50-51 kW (68-70 PS) 4G12	09.79→ 02.83		105-OS			
1.6 (A174) 60-65 kW (82-88 PS) 4G32 GS	09.79→ 02.83		105-OS			
1.6 (A174) 60-65 kW (82-88 PS) 4G32 GS	01.81→ 02.83		105-OS			
LANCER III (C1_A, C6_A)						
1.5 GLX (C12AS) 51-64 kW (70-87 PS) G15B	06.85→ 04.88		105-OS			
1.8 Diesel (C14AS) 43-48 kW (58-65 PS) 4D65	01.84→ 09.86		854-OS		→05.86	827-FS
1.8 Diesel (C14AS) 43-48 kW (58-65 PS) 4D65	09.86→ 04.88		854-OS			827-FS
LANCER III Station Wagon (C1_V, C3_V)						
1.3 GL 44-57 kW (60-78 PS) G13B	05.88→ 06.90		105-OS			
1.5 (C12V) 51-64 kW (70-87 PS) G15B	09.85→ 11.88		105-OS			
1.5 (C12V) 51-73 kW (69-99 PS) 4G15 (8V)	09.88→ 12.90		146-OS			
1.5 12V (C12V) 56-81 kW (76-110 PS) 4G15 (12V)	09.90→ 12.90		146-OS			
1.8 4WD (C37V) 61-66 kW (83-90 PS) G37B	01.87→ 08.89		105-OS			
1.8 4WD (C37V) 62-71 kW (86-97 PS) 4G37	01.87→ 12.87		146-OS			
1.8 4WD (C37V) 62-71 kW (86-97 PS) 4G37	03.89→ 12.90		146-OS			
1.8 4WD (C37V) 62-71 kW (86-97 PS) 4G37	08.90→ 06.92		146-OS			
1.8 D (C14V) 43-48 kW (58-65 PS) 4D65	09.85→ 09.86		854-OS		→05.86	827-FS

**M**

  					
<b>LANCER III Station Wagon (C1_V, C3 V)</b>					
<b>1.8 D (C14V)</b> 43-48 kW (58-65 PS) 4D65	09.86→ 05.92	<b>854-OS</b>		<b>827-FS</b>	
<b>1.8 D 4WD</b> 43-48 kW (58-65 PS) 4D65	10.86→ 10.88	<b>854-OS</b>		<b>827-FS</b>	
<b>LANCER IV (C6_A, C7_A)</b>					
<b>1.3 (C61A)</b> 44-55 kW (60-75 PS) 4G13 (8V)	07.88→ 12.90	<b>109-OS</b> <b>109/3-OS</b>			
<b>1.3 (C61A)</b> 44-57 kW (60-78 PS) 4G13 (8V), G13B	08.88→ 05.92	<b>105-OS</b>			
<b>1.3 12V (C61A)</b> 44-58 kW (60-79 PS) 4G13 (12V)	01.91→ 06.92	<b>109-OS</b> <b>109/3-OS</b>			
<b>1.3 GL</b> 44-57 kW (60-78 PS) G13B	05.88→ 06.90	<b>105-OS</b>			
<b>1.5</b> 56-81 kW (76-110 PS) 4G15 (12V)	09.88→ 08.89	<b>146-OS</b>			
<b>1.5 (C62A)</b> 51-73 kW (69-99 PS) 4G15 (8V)	09.88→ 08.90	<b>146-OS</b>			
<b>1.5 12V (C62A)</b> 56-81 kW (76-110 PS) 4G15 (12V)	09.90→ 12.90	<b>146-OS</b>			
<b>1.5 GLS</b> 56-81 kW (76-110 PS) 4G15 (12V)	08.89→ 08.92	<b>146-OS</b>			
<b>1.6 GTi</b> 90-100 kW (122-136 PS) 4G61	05.88→ 05.90	<b>105-OS</b>		<b>831-FP</b>	
<b>1.8 GLX Diesel (C64A)</b> 43-48 kW (58-65 PS) 4D65	04.88→ 05.92	<b>854-OS</b>		<b>827-FS</b>	
<b>LANCER IV Hatchback (C6_A, C7 A)</b>					
<b>1.3 12V (C61A)</b> 44-58 kW (60-79 PS) 4G13 (12V)	06.92→ 06.92	<b>109-OS</b> <b>109/3-OS</b>			
<b>1.5 (C62A)</b> 51-73 kW (69-99 PS) 4G15 (8V)	07.88→ 12.90	<b>146-OS</b>			
<b>1.5 (C62A)</b> 56-81 kW (76-110 PS) 4G15 (12V)	04.89→ 08.90	<b>146-OS</b>			
<b>1.5 12V (C62A)</b> 56-81 kW (76-110 PS) 4G15 (12V)	09.90→ 12.90	<b>146-OS</b>			
<b>1.6 16V (C76A, C66A)</b> 66-88 kW (90-120 PS) 4G92 (SOHC 16V)	10.92→ 05.94	<b>109-OS</b> <b>109/3-OS</b> <b>146-OS</b> (12)		<b>831-FP</b>	
<b>1.6 4WD (C76A, C66A)</b> 66-88 kW (90-120 PS) 4G92 (SOHC 16V)	06.92→ 11.93	<b>109-OS</b> <b>109/3-OS</b> <b>146-OS</b> (12)		<b>831-FP</b>	
<b>1.6 GTi (C63A)</b> 90-100 kW (122-136 PS) 4G61	05.88→ 05.90	<b>105-OS</b>		<b>831-FP</b>	
<b>1.8 D (C64A)</b> 43-48 kW (58-65 PS) 4D65	04.88→ 05.92	<b>854-OS</b>		<b>827-FS</b>	
<b>1.8 GTi 16V (C68A)</b> 99-100 kW (135-136 PS) 4G67	11.89→ 05.92	<b>105-OS</b>			
<b>2.0 D (C67A)</b> 50-63 kW (68-86 PS) 4D68	06.92→ 07.93	<b>854-OS</b>			
<b>LANCER V (CB_A, CD_A, CE_A)</b>					
<b>1.3</b> 44-58 kW (60-79 PS) 4G13 (12V)	06.92→ 02.95	<b>109-OS</b> <b>109/3-OS</b>			

					
<b>LANCER V (CB_A, CD_A, CE_A)</b>					
<b>1.3 (CB1A)</b> 44-58 kW (60-79 PS) 4G13 (12V)	06.92→ 12.96		<b>109-OS</b> <b>109/3-OS</b>		
<b>1.6 (CB4A)</b> 66-88 kW (90-120 PS) 4G92 (SOHC 16V)	02.94→ 12.96		<b>109-OS</b> <b>109/3-OS</b> (12) <b>146-OS</b>		<b>831-FP</b>
<b>1.6 16V (CB4A)</b> 66-88 kW (90-120 PS) 4G92 (SOHC 16V)	10.92→ 02.95		<b>109-OS</b> <b>109/3-OS</b> (12) <b>146-OS</b>		<b>831-FP</b>
<b>1.6 16V 4WD (CD4A)</b> 66-88 kW (90-120 PS) 4G92 (SOHC 16V)	10.92→ 02.95		<b>109-OS</b> <b>109/3-OS</b> (12) <b>146-OS</b>		<b>831-FP</b>
<b>1.8 16V (CB5A)</b> 82-189 kW (112-156 PS) 4G93 (DOHC 16V)	06.92→ 12.93		<b>105-OS</b>		
<b>2.0 Diesel (CB8A)</b> 50-63 kW (68-86 PS) 4D68	06.92→ 12.96		<b>854-OS</b>		
<b>LANCER V Coupe (CC)</b>					
<b>1.8</b> 82-189 kW (112-156 PS) 4G93 (DOHC 16V)	09.92→ 07.96		<b>105-OS</b>		
<b>LANCER V Station Wagon (CB W, CD W)</b>					
<b>1.6 16V (CB4W)</b> 66-88 kW (90-120 PS) 4G92 (SOHC 16V)	12.92→ 02.95		<b>109-OS</b> <b>109/3-OS</b> (12) <b>146-OS</b>		<b>831-FP</b>
<b>1.6 16V 4WD (CD4W)</b> 66-88 kW (90-120 PS) 4G92 (SOHC 16V)	12.92→ 02.95		<b>109-OS</b> <b>109/3-OS</b> (12) <b>146-OS</b>		<b>831-FP</b>
<b>2.0 D (CB8W)</b> 50-63 kW (68-86 PS) 4D68	12.92→ 10.03		<b>854-OS</b>		
<b>LANCER VI (CJ_, CP_)</b>					
<b>1.3 12V (CK1A)</b> 44-58 kW (60-79 PS) 4G13 (12V)	12.95→ 08.03		<b>109-OS</b> <b>109/3-OS</b>		
<b>1.5 16V</b> 63-81 kW (86-110 PS) 4G15 (16V)	09.95→ 08.99		<b>146-OS</b>		
<b>1.6 16V (CK4A)</b> 66-88 kW (90-120 PS) 4G92 (SOHC 16V)	12.95→ 08.03		<b>109-OS</b> <b>109/3-OS</b> (12) <b>146-OS</b>		<b>831-FP</b>
<b>1.8 16V</b> 141-158 kW (192-215 PS) 4G93T	09.95→ 08.03		<b>105-OS</b>		
<b>2.0 D</b> 50-63 kW (68-86 PS) 4D68	09.95→ 08.03		<b>854-OS</b>		
<b>EVO VI (CP9A)</b> 101-336 kW (241-456 PS) 4G63 Turbo	01.99→ 02.01		<b>146-OS</b>	<b>4496-AP</b>	<b>4497-ACC</b> <b>4543-ACC</b>
<b>LANCER VII (CS_A, CT_A)</b>					
<b>1.3</b> 60-65 kW (82-88 PS) 4G13 (16V)	09.03→ 12.13		<b>109-OS</b> <b>109/3-OS</b>		<b>4497-ACC</b>
<b>1.6 (CS3A)</b> 66-84 kW (90-110 PS) 4G18	09.03→ 12.13	(12)	<b>146-OS</b>		<b>831-FP</b> <b>4497-ACC</b>
<b>2.0 (CS9A)</b> 85-142 kW (116-193 PS) 4G63 (DOHC 16V)	12.03→ 12.13		<b>146-OS</b>		<b>4497-ACC</b>





**M**

  						
<b>LANCER VII Estate (CS_W, CT_W)</b>						
1.6 66-84 kW (90-110 PS) 4G18	09.03→ 10.08	(12)	<b>146-OS</b>		<b>831-FP</b>	<b>4497-ACC</b>
2.0 85-142 kW (116-193 PS) 4G63 (DOHC 16V)	09.03→ 12.07		<b>146-OS</b>			<b>4497-ACC</b>
<b>LANCER VIII (CY_A, CZ_A)</b>						
1.5 75-82 kW (102-112 PS) 4A91	06.08→		<b>146-OS</b>	<b>4496-AP</b>		<b>4219-AC</b> <b>4543-ACC</b>
1.5 Bifuel 75-82 kW (102-112 PS) 4A91	02.10→			<b>4496-AP</b>		<b>4219-AC</b>
1.6 MIVEC 85-86 kW (116-117 PS) 4A92	05.10→			→01.12 <b>4496-AP</b>		<b>4219-AC</b>
1.8 100-110 kW (136-150 PS) 4B10	02.08→			→06.12 <b>4496-AP</b>		<b>4219-AC</b>
1.8 100-110 kW (136-150 PS) 4B10	05.10→			→06.12 <b>4496-AP</b>		<b>4219-AC</b>
1.8 Bifuel 100-110 kW (136-150 PS) 4B10	01.10→			→06.12 <b>4496-AP</b>		<b>4219-AC</b>
1.8 DI-D 85-110 kW (116-150 PS) 4N13	05.10→					<b>4219-AC</b>
1.8 DI-D (CY9A) 85-110 kW (116-150 PS) 4N13	06.10→					<b>4219-AC</b>
1.8 Flexfuel 100-110 kW (136-150 PS) 4B10	03.09→			→06.12 <b>4496-AP</b>		<b>4219-AC</b>
1.8 Flexfuel (CY3A) 100-110 kW (136-150 PS) 4B10	01.10→			→06.12 <b>4496-AP</b>		<b>4219-AC</b>
1.8 Flexfuel (CY3A) 100-110 kW (136-150 PS) 4B10	01.10→					<b>4219-AC</b>
1.8 MIVEC (CY3A, CY6A) 100-110 kW (136-150 PS) 4B10, 4J10	03.09→					<b>4219-AC</b>
1.8 Mivec 100-110 kW (136-150 PS) 4B10	11.09→			→06.12 <b>4496-AP</b>		<b>4219-AC</b>
2.0 87-118 kW (118-160 PS) 4B11	01.09→			<b>4496-AP</b>		<b>4219-AC</b>
2.0 (CY4A) 87-118 kW (118-160 PS) 4B11	01.13→					<b>4219-AC</b>
2.0 DI-D 103 kW (140 PS) BKD, BWC	01.08→	→06.10	<b>505-OX</b>	<b>4496-AP</b>		<b>4219-AC</b> <b>4543-ACC</b>
2.0 EVO X	06.09→			<b>4496-AP</b>		<b>4219-AC</b>
2.0 EVO X	10.11→			<b>4496-AP</b>		<b>4219-AC</b>
2.0 Mivec 87-118 kW (118-160 PS) 4B11	09.07→			<b>4496-AP</b>		<b>4219-AC</b>
2.0 i 87-118 kW (118-160 PS) 4B11	04.07→					<b>4219-AC</b>
2.0 i 87-118 kW (118-160 PS) 4B11	10.09→					<b>4219-AC</b>
2.0 i 4WD 87-118 kW (118-160 PS) 4B11	03.07→					<b>4219-AC</b>
2.0 i 4WD 87-118 kW (118-160 PS) 4B11	03.13→ 12.16					<b>4219-AC</b>
2.0 i Ralliart 4WD (CY4A) 177-328 kW (241-446 PS) 4B11-T/C	10.08→			<b>4496-AP</b>		<b>4219-AC</b>
2.4 AWD 94-126 kW (128-171 PS) 4B12	09.11→					<b>4219-AC</b>

**M**

					
<b>LANCER VIII (CY_A, CZ_A)</b>					
2.4 i 94-126 kW (128-171 PS) 4B12	10.08→				4219-AC
EVO X (CZ4A) 177-328 kW (241-446 PS) 4B11-T/C	10.07→ 10.08				4219-AC
EVO X (CZ4A) 177-328 kW (241-446 PS) 4B11-T/C	06.08→ 03.15				4219-AC
EVO X (CZ4A) 177-328 kW (241-446 PS) 4B11-T/C	06.08→ 12.15			4496-AP	4219-AC
EVO X (CZ4A) 177-328 kW (241-446 PS) 4B11-T/C	09.14→ 12.15				4219-AC
EVO X (CZ4A) 177-328 kW (241-446 PS) 4B11-T/C	10.14→ 12.15			4496-AP	4219-AC
EVO X (CZ4A) 177-328 kW (241-446 PS) 4B11-T/C	04.15→ 05.16				4219-AC
EVO X - FQ330 (CZ4A) 242 kW (329 PS) 4B11-FQ30	03.08→ 06.15			4496-AP	4219-AC
EVO X - FQ360 (CZ4A) 264 kW (359 PS) 4B11-FQ60	03.08→ 06.15			4496-AP	4219-AC
EVO X - FQ400 (CZ4A) 177-328 kW (241-446 PS) 4B11-T/C	05.09→ 12.10				4219-AC
EVO X - FQ440 (CZ4A) 177-328 kW (241-446 PS) 4B11-T/C	05.14→ 06.14				4219-AC
<b>LANCER VIII Sportback (CX_A)</b>					
1.5 75-82 kW (102-112 PS) 4A91	06.08→			4496-AP	4219-AC
1.5 Bifuel 75-82 kW (102-112 PS) 4A91	03.10→			4496-AP	4219-AC
1.6 MIVEC 85-86 kW (116-117 PS) 4A92	05.10→		→01.12	4496-AP	4219-AC
1.8 (CX3A) 100-110 kW (136-150 PS) 4B10	06.08→		→06.12	4496-AP	4219-AC
1.8 Bifuel 100-110 kW (136-150 PS) 4B10	02.10→		→06.12	4496-AP	4219-AC
1.8 DI-D 85-110 kW (116-150 PS) 4N13	05.10→				4219-AC
1.8 DI-D (CX9A) 85-110 kW (116-150 PS) 4N13	06.10→				4219-AC
1.8 Flex 100-110 kW (136-150 PS) 4B10	03.09→		→06.12	4496-AP	4219-AC
1.8 MIVEC 100-110 kW (136-150 PS) 4B10	03.09→		→06.12	4496-AP	4219-AC
2.0 87-118 kW (118-160 PS) 4B11	09.10→				4219-AC
2.0 DI-D 103 kW (140 PS) BKD, BWC	06.08→	→06.10	505-OX	4496-AP	4219-AC 4543-ACC
2.0 Ralliart 177-328 kW (241-446 PS) 4B11-T/C	08.11→				4219-AC

**M**

					
<b>LANCER VIII Sportback (CX_A)</b>					
<b>2.0 Ralliart 4WD (CX4A)</b> 177-328 kW (241-446 PS) 4B11-T/C	10.08→			<b>4496-AP</b>	<b>4219-AC</b>
<b>2.0 i</b> 87-118 kW (118-160 PS) 4B11	10.07→				<b>4219-AC</b>
<b>2.4 i</b> 94-126 kW (128-171 PS) 4B12	10.08→				<b>4219-AC</b>
<b>MONTERO SPORT</b>					
<b>2.5 DI-D</b>	08.08→			<b>826-FS</b>	<b>4497-ACC</b>
<b>3.0</b> 154-177 kW (209-241 PS) 6B31	08.08→	<b>109-OS</b>			<b>4497-ACC</b>
<b>3.2 DI-D</b> 118-153 kW (160-208 PS) 4M41	08.08→	<b>4444-OS</b>		<b>826-FS</b>	<b>4808-ACC</b> <b>4497-ACC</b>
<b>3.5 V6</b> 153 kW (208 PS) 6G74 (153 kW)	08.08→	<b>146-OS</b>			<b>4497-ACC</b>
<b>OUTLANDER I (CU_W)</b>					
<b>2.0 (CU2W)</b> 85-142 kW (116-193 PS) 4G63 (DOHC 16V)	05.03→ 10.06	<b>146-OS</b>			<b>4497-ACC</b>
<b>2.0 4WD (CU2W)</b> 85-142 kW (116-193 PS) 4G63 (DOHC 16V)	05.03→ 10.06	<b>146-OS</b>			<b>4497-ACC</b>
<b>2.0 Turbo 4WD (CU2W)</b> 134-157 kW (182-214 PS) 4G63-T (DOHC 16V)	04.04→ 10.06				<b>4497-ACC</b>
<b>2.0 Turbo-R 4WD</b> 101-336 kW (241-456 PS) 4G63 Turbo	01.02→ 10.06				<b>4497-ACC</b>
<b>2.4 4WD</b> 84-117 kW (114-159 PS) 4G64 (16V)	05.03→ 10.06	<b>146-OS</b>			<b>4497-ACC</b>
<b>2.4 4WD (CU5W)</b> 113-130 kW (154-177 PS) 4G69	05.03→ 09.07	<b>146-OS</b>			<b>4497-ACC</b>
<b>2.4 4WD (CU5W)</b> 113-130 kW (154-177 PS) 4G69	11.03→ 09.07	<b>146-OS</b>			<b>4497-ACC</b>
<b>2.4 HDD Mivec (CU5W)</b> 113-130 kW (154-177 PS) 4G69	03.01→ 12.06	<b>146-OS</b>			<b>4497-ACC</b>
<b>OUTLANDER II</b>					
<b>3.0i</b>	11.06→				<b>4219-AC</b> <b>4543-ACC</b>
<b>OUTLANDER II (CW_W)</b>					
<b>2.0</b> 87-118 kW (118-160 PS) 4B11	11.06→ 11.12			<b>4496-AP</b>	01.10→ <b>4543-ACC</b>
<b>2.0</b> 87-118 kW (118-160 PS) 4B11	06.09→ 11.12			<b>4496-AP</b>	01.10→ <b>4543-ACC</b>
<b>2.0 4WD</b> 87-118 kW (118-160 PS) 4B11	11.06→ 11.12			<b>4496-AP</b>	01.10→ <b>4543-ACC</b>
<b>2.0 DI-D</b> 100-103 kW (136-140 PS) BSY	02.07→ 11.12	→06.10	<b>505-OX</b>	<b>4496-AP</b>	<b>4219-AC</b> <b>4543-ACC</b>
<b>2.2 DI-D</b> 103-132 kW (140-179 PS) 4N14	11.06→ 11.12			<b>4496-AP</b>	<b>4219-AC</b> <b>4543-ACC</b>
<b>2.2 DI-D 4WD</b> 103-132 kW (140-179 PS) 4N14	11.06→ 11.12			<b>4496-AP</b>	<b>4219-AC</b> <b>4543-ACC</b>

**M**





<b>OUTLANDER II (CW_W)</b>							
<b>2.2 DI-D 4WD</b> 115 kW (156 PS) 4HK, 4HN	08.07→ 11.12		<b>695-OX</b>		<b>4496-AP</b>		<b>4219-AC</b> <b>4543-ACC</b>
<b>2.2 DI-D 4WD</b> 103-132 kW (140-179 PS) 4N14	09.10→ 11.12						<b>4219-AC</b> <b>4543-ACC</b>
<b>2.4 (CW5W)</b> 94-126 kW (128-171 PS) 4B12	11.06→ 11.12				<b>4496-AP</b>		<b>4219-AC</b> <b>4543-ACC</b>
<b>2.4 4WD (CW5W)</b> 94-126 kW (128-171 PS) 4B12	09.07→ 11.12				<b>4496-AP</b>		<b>4219-AC</b> <b>4543-ACC</b>
<b>2.4 Flex 4WD</b> 94-126 kW (128-171 PS) 4B12	09.07→ 11.12				<b>4496-AP</b>		<b>4219-AC</b> <b>4543-ACC</b>
<b>3.0</b> 154-177 kW (209-241 PS) 6B31	11.06→ 12.09						<b>4219-AC</b>
<b>3.0</b> 154-177 kW (209-241 PS) 6B31	09.09→ 12.12						<b>4219-AC</b>
<b>3.0 4WD</b> 154-177 kW (209-241 PS) 6B31	10.09→ 11.12				<b>4496-AP</b>		<b>4219-AC</b>
<b>3.0 4WD</b> 154-177 kW (209-241 PS) 6B31	09.10→ 12.12						<b>4219-AC</b>
<b>3.0 4WD (CW6W)</b> 154-177 kW (209-241 PS) 6B31	11.06→ 11.12				<b>4496-AP</b>		<b>4219-AC</b>
<b>3.0 AWD</b> 154-177 kW (209-241 PS) 6B31	11.06→ 12.10						<b>4219-AC</b>
<b>3.0 AWD</b> 154-177 kW (209-241 PS) 6B31	09.09→ 11.12						<b>4219-AC</b>
<b>3.0 FWD</b> 154-177 kW (209-241 PS) 6B31	11.06→ 11.12						<b>4219-AC</b>
<b>OUTLANDER III</b>							
<b>2.0</b> 87-118 kW (118-160 PS) 4B11	07.12→						<b>4219-AC</b> <b>4543-ACC</b>
<b>OUTLANDER III (GG_W, GF_W, ZJ, ZL, ZK)</b>							
<b>2.0</b> 87-118 kW (118-160 PS) 4B11	10.12→						<b>4219-AC</b>
<b>2.0</b> 87-118 kW (118-160 PS) 4B11	10.12→						<b>4219-AC</b>
<b>2.0</b> 107-118 kW (145-160 PS) 4J11	04.13→						<b>4219-AC</b>
<b>2.0 (GF7W)</b> 107-118 kW (145-160 PS) 4J11	08.12→						<b>4219-AC</b>
<b>2.0 (GF7W)</b> 87-118 kW (118-160 PS) 4B11	10.12→						<b>4219-AC</b>
<b>2.0 (GF7W)</b> 87-118 kW (118-160 PS) 4B11, 4J11	03.13→ 08.14						<b>4219-AC</b>
<b>2.0 4WD (GF7W)</b> 107-118 kW (145-160 PS) 4J11	08.12→						<b>4219-AC</b>
<b>2.0 4WD (GF7W, GF2W)</b> 87-118 kW (118-160 PS) 4B11	10.12→						<b>4219-AC</b>
<b>2.0 Bifuel</b> 107-118 kW (145-160 PS) 4J11	10.12→						<b>4219-AC</b>
<b>2.0 Bifuel 4WD</b> 107-118 kW (145-160 PS) 4J11	10.12→						<b>4219-AC</b>









  					
<b>OUTLANDER III (GG_W, GF_W, ZJ, ZL, ZK)</b>					
2.0 Hybrid 4WD (GG2W) 60-118 kW (82-160 PS) 4B11, S61, Y61	12.12→				4219-AC
2.0 Hybrid 4WD (GG2W) 60-118 kW (82-160 PS) 4B11, S61, Y61	12.12→				4219-AC
2.0 Hybrid 4WD (GG2W) 60-118 kW (82-160 PS) 4B11, S61, Y61	01.14→				4219-AC
2.2 Di-D (GF6W) 103-132 kW (140-179 PS) 4N14	08.12→				4219-AC 4543-ACC
2.2 Di-D 4WD 103-132 kW (140-179 PS) 4N14	04.13→				4219-AC
2.2 Di-D 4WD 103-132 kW (140-179 PS) 4N14	06.15→				4219-AC
2.2 Di-D 4WD (GF6W) 103-132 kW (140-179 PS) 4N14	08.12→				4219-AC 4543-ACC
2.2 DiD 4WD 103-132 kW (140-179 PS) 4N14	05.15→				4219-AC
2.4 (GF3W) 94-126 kW (128-171 PS) 4B12, 4J12	08.12→				4219-AC
2.4 4WD 94-126 kW (128-171 PS) 4B12	09.12→ 04.14				4219-AC
2.4 4WD 94-126 kW (128-171 PS) 4B12	10.12→				4219-AC
2.4 4WD (GF3W) 94-126 kW (128-171 PS) 4B12, 4J12	10.12→				4219-AC
2.4 Hybrid 4WD (GG3W) 94-126 kW (128-171 PS) 4B12	09.18→				4219-AC
2.4 Mivec (GF8W) 121-124 kW (165-169 PS) 4J12	05.15→				4219-AC
3.0 4WD 154-177 kW (209-241 PS) 6B31	03.14→				4219-AC
3.0 4WD 154-177 kW (209-241 PS) 6B31	03.14→				4219-AC
3.0 GT 154-177 kW (209-241 PS) 6B31	08.12→				4219-AC
3.0 GT 4WD 154-177 kW (209-241 PS) 6B31	08.12→				4219-AC
3.0 GT 4WD 154-177 kW (209-241 PS) 6B31	09.13→ 05.15				4219-AC
<b>PAJERO</b>					
io 1.8 GDI 16V 88-92 kW (120-125 PS) 4G93H	06.98→				4808-ACC
<b>PAJERO CLASSIC (V2_W)</b>					
2.5 TD 62-110 kW (84-150 PS) 4D56-T	07.01→	854-OS		827-FS	4808-ACC
2.8 TD 80-103 kW (109-140 PS) 4M40-T	06.02→	4444-OS			
2.8 TD 80-103 kW (109-140 PS) 4M40-T	06.02→	4444-OS			

**M**



<b>PAJERO CLASSIC (V2_W)</b>						
3.2 DiD 118-153 kW (160-208 PS) 4M41	09.06→		4444-OS			
<b>PAJERO I (L04_G, L14_G)</b>						
2.3 D (L049GW, L044GV) 48-62 kW (65-84 PS) 4D55	10.84→ 09.86				827-FS	
2.5 TD (L044G, L049G) 62-110 kW (84-150 PS) 4D56-T	11.89→ 11.90		854-OS		827-FS	4808-ACC
2.5 TD (L044G, L049G) 62-110 kW (84-150 PS) 4D56-T	01.90→ 12.91		854-OS		827-FS	4808-ACC
2.5 TD 4WD 62-110 kW (84-150 PS) 4D56-T	10.86→ 05.91		854-OS		827-FS	4808-ACC
2.6 4WD (L042G, L047G) 73-114 kW (99-155 PS) 4G54	01.83→ 09.87		146-OS			
2.6 4WD (L042G, L047G) 73-114 kW (99-155 PS) 4G54	10.86→ 05.91		146-OS			
3.0 V6 (L141G, L146G) 104-151 kW (141-205 PS) 6G72 (SOHC 12V)	11.88→ 11.90	→04.90 05.90→ 05.90→	146-OS 109-OS 109/3-OS			
3.0 i 4WD 104-151 kW (141-205 PS) 6G72 (SOHC 12V)	05.88→ 05.91	→04.90 05.90→ 05.90→	146-OS 109-OS 109/3-OS			
<b>PAJERO I Canvas Top (L04_G)</b>						
2.3 TD (L043G, L048G) 62-70 kW (84-95 PS) 4D55 T	12.82→ 04.86				827-FS	
2.5 TD (L044G, L049G) 62-110 kW (84-150 PS) 4D56-T	05.86→ 10.89		854-OS		827-FS	4808-ACC
2.5 TD (L044G, L049G) 62-110 kW (84-150 PS) 4D56-T	11.89→ 11.90		854-OS		827-FS	4808-ACC
2.6 (L042G, L047G) 73-114 kW (99-155 PS) 4G54	01.83→ 12.88		146-OS			
<b>PAJERO II (V3_W)</b>						
3.2 DiD 4WD 118-153 kW (160-208 PS) 4M41	04.00→ 09.07		4444-OS			
3.2 DiD 4WD 118-153 kW (160-208 PS) 4M41	05.05→ 09.07		4444-OS			
<b>PAJERO II (V3_W, V2_W, V4_W)</b>						
2.4 (V21W, V21C) 82-87 kW (112-118 PS) 4G64 (12V)	04.91→ 02.95		109-OS 109/3-OS			4808-ACC
2.5 TD 4WD (V24C, V24W) 66-73 kW (90-99 PS) 4D56-TD	05.91→ 10.99		854-OS		827-FS	4808-ACC
2.5 TDiC (V44W, V24W) 62-110 kW (84-150 PS) 4D56-T	03.91→ 08.99		854-OS		827-FS	4808-ACC
2.8 D (V46W, V26W) 80-103 kW (109-140 PS) 4M40-T	11.93→ 10.99		4444-OS			





**M**

  					
<b>PAJERO II (V3_W, V2_W, V4_W)</b>					
<b>2.8 D 4WD (V46W, V26W)</b> 69-71 kW (94-97 PS) 4M40-A	11.93→ 07.97		<b>4444-OS</b>		
<b>2.8 TD (V46W, V26W)</b> 80-103 kW (109-140 PS) 4M40-T	06.94→ 10.99		<b>4444-OS</b>		<b>827-FS</b>
<b>3.0 V6 24V (V43W, V23W)</b> 105-210 kW (143-286 PS) 6G72 (SOHC 24V)	06.94→ 05.97		<b>146-OS</b>		<b>4808-ACC</b>
<b>3.0 V6 24V (V43W, V23W)</b> 105-210 kW (143-286 PS) 6G72 (SOHC 24V)	06.97→ 10.99		<b>146-OS</b>		<b>4808-ACC</b>
<b>3.0 V6 4WD (V23W, V43W, V23C)</b> 104-151 kW (141-205 PS) 6G72 (SOHC 12V)	12.90→ 12.95	→05.94 06.94→ 06.94→	<b>146-OS</b> <b>109-OS</b> <b>109/3-OS</b>		
<b>3.5 V6 24V (V25W, V45W)</b> 135-191 kW (184-260 PS) 6G74 (DOHC 24V)	06.94→ 10.99		<b>146-OS</b>		<b>4808-ACC</b>
<b>3.5 V6 24V (V45W, V25W)</b> 132-191 kW (180-260 PS) 6G74 (DOHC 24V), 6G74 (SOHC 24V)	07.97→ 10.99		<b>146-OS</b>		<b>4808-ACC</b>
<b>PAJERO II Canvas Top (V2_W, V4_W)</b>					
<b>2.4 (V41W, V21W, V21C)</b> 82-87 kW (112-118 PS) 4G64 (12V)	04.91→ 02.95		<b>109-OS</b> <b>109/3-OS</b>		<b>4808-ACC</b>
<b>2.5 TD 4WD (V24C, V24W)</b> 66-73 kW (90-99 PS) 4D56-TD	05.91→ 04.00		<b>854-OS</b>		<b>827-FS</b> <b>4808-ACC</b>
<b>2.5 TDic (V24W, V24C)</b> 62-110 kW (84-150 PS) 4D56-T	03.91→ 08.99		<b>854-OS</b>		<b>827-FS</b> <b>4808-ACC</b>
<b>3.0 V6 (V23W, v43W, V23C)</b> 104-151 kW (141-205 PS) 6G72 (SOHC 12V)	12.90→ 12.95	→05.94 06.94→ 06.94→	<b>146-OS</b> <b>109-OS</b> <b>109/3-OS</b>		
<b>3.0 V6 24V (V23W, V23C)</b> 105-210 kW (143-286 PS) 6G72 (SOHC 24V)	06.94→ 04.00		<b>146-OS</b>		<b>4808-ACC</b>
<b>PAJERO III (V7_W, V6_W)</b>					
<b>3.2 Di-D</b> 118-153 kW (160-208 PS) 4M41	04.00→ 10.06		<b>4444-OS</b>		
<b>3.2 Di-D</b> 118-153 kW (160-208 PS) 4M41	04.00→ 01.07		<b>4444-OS</b>		
<b>3.2 Di-D (V68W)</b> 118-153 kW (160-208 PS) 4M41	04.00→ 12.06		<b>4444-OS</b>		
<b>PAJERO III Canvas Top (V6_W, V7_W)</b>					
<b>2.8 TD 4WD (V60/V70)</b> 80-103 kW (109-140 PS) 4M40-T	05.00→ 07.02		<b>4444-OS</b>		
<b>3.2 DI-D (V68W, V78W)</b> 118-153 kW (160-208 PS) 4M41	04.00→ 12.06		<b>4444-OS</b>		<b>4338-FS</b>
<b>3.2 DI-D (V68W, V78W)</b> 118-153 kW (160-208 PS) 4M41	10.01→ 12.06		<b>4444-OS</b>		<b>4338-FS</b>
<b>3.5 V6 GDI (V65W, V75W)</b> 125-149 kW (170-203 PS) 6G74 (GDI)	04.00→ 12.06		<b>146-OS</b>		<b>4808-ACC</b>

**M**



<b>PAJERO IV (V8_W, V9_W)</b>							
<b>3.2 DI-D 118-153 kW (160-208 PS)</b> 4M41	02.07→	→09.14	<b>4444-OS</b>				
<b>3.2 DI-D (V88W, V98W) 118-153 kW (160-208 PS)</b> 4M41	02.07→	→09.14	<b>4444-OS</b>				
<b>3.2 DI-D (V88W, V98W) 118-153 kW (160-208 PS)</b> 4M41	02.07→	→09.14	<b>4444-OS</b>				
<b>3.2 DI-D 4WD 118-153 kW (160-208 PS)</b> 4M41	11.08→	→09.14	<b>4444-OS</b>				
<b>3.2 DI-D 4WD 118-153 kW (160-208 PS)</b> 4M41	01.12→	→09.14	<b>4444-OS</b>				
<b>3.2 DI-D 4WD 118-153 kW (160-208 PS)</b> 4M41	11.13→ 12.16	→09.14	<b>4444-OS</b>				
<b>3.2 DI-D 4WD (V98W, V88W) 118-153 kW (160-208 PS)</b> 4M41	02.07→	→09.14	<b>4444-OS</b>			<b>826-FS</b>	<b>4808-ACC</b> <b>4497-ACC</b>
<b>3.2 DI-D 4WD (V98W, V88W) 118-153 kW (160-208 PS)</b> 4M41	01.09→	→09.14	<b>4444-OS</b>				
<b>PAJERO PININ I (H6_W, H7_W)</b>							
<b>1.8 (H76W, H66W) 81-115 kW (110-156 PS)</b> 4G93 (SOHC 16V)	11.01→ 06.07		<b>109-OS</b> <b>109/3-OS</b>				
<b>1.8 GDI (H66W, H76W) 86-110 kW (117-150 PS)</b> 4G93 (GDI)	10.99→ 10.01		<b>109-OS</b> <b>109/3-OS</b>				
<b>2.0 GDI (H67W, H77W) 85-107 kW (116-146 PS)</b> 4G94 (GDI)	10.00→ 06.07		<b>109-OS</b> <b>109/3-OS</b>				
<b>PAJERO SPORT I (K7_, K9_)</b>							
<b>2.0 GDi 4WD 85-107 kW (116-146 PS)</b> 4G94 (GDI)	10.01→ 02.05		<b>109-OS</b> <b>109/3-OS</b>				
<b>2.5 TD (K94W) 62-110 kW (84-150 PS)</b> 4D56-T	11.98→		<b>854-OS</b>			<b>827-FS</b>	<b>4808-ACC</b>
<b>2.5 TD (K94W, K74T) 62-110 kW (84-150 PS)</b> 4D56-T	07.02→		<b>854-OS</b>			<b>827-FS</b>	<b>4808-ACC</b>
<b>2.8 TDi (K77T) 80-103 kW (109-140 PS)</b> 4M40-T	11.98→ 10.03		<b>4444-OS</b>			<b>827-FS</b>	
<b>3.0 V6 (K96W) 105-210 kW (143-286 PS)</b> 6G72 (SOHC 24V)	11.98→ 10.00		<b>146-OS</b>				<b>4808-ACC</b>
<b>3.2 TDi 118-153 kW (160-208 PS)</b> 4M41	11.98→		<b>4444-OS</b>			<b>4338-FS</b>	
<b>PAJERO SPORT II (KH_, KG_)</b>							
<b>2.5 DI-D 94-133 kW (128-181 PS)</b> 4D56-HP	09.08→			→05.10	<b>4310-AP</b>		
<b>2.5 DI-D (KG4W) 94-133 kW (128-181 PS)</b> 4D56-HP	07.08→ 12.15					<b>826-FS</b>	<b>4497-ACC</b>
<b>2.5 DI-D 4WD (KH4W) 94-133 kW (128-181 PS)</b> 4D56-HP	07.08→			→05.10	<b>4310-AP</b>		
<b>3.0 154-177 kW (209-241 PS)</b> 6B31	09.08→		<b>109-OS</b>		<b>4310-AP</b>		<b>4497-ACC</b>





								
<b>PAJERO SPORT II (KH_, KG_)</b>								
<b>3.0 4WD</b> 154-177 kW (209-241 PS) 6B31				09.08→	<b>109-OS</b>		<b>4310-AP</b>	<b>4497-ACC</b>
<b>3.0 Mivec (KG6W)</b> 154-177 kW (209-241 PS) 6B31				01.12→ 12.15			<b>4310-AP</b>	
<b>3.2 DI-D 4WD</b> 118-153 kW (160-208 PS) 4M41				07.08→	<b>4444-OS</b>		<b>4310-AP</b>	
<b>3.2 DI-D 4WD</b> 118-153 kW (160-208 PS) 4M41				07.08→	<b>4444-OS</b>		<b>826-FS</b>	<b>4808-ACC</b> <b>4497-ACC</b>
<b>3.2 DI-D 4WD</b> 118-153 kW (160-208 PS) 4M41				11.09→	<b>4444-OS</b>			
<b>3.5</b> 132-182 kW (180-247 PS) 6G74 (SOHC 24V)				01.10→	<b>146-OS</b>			<b>4497-ACC</b>
<b>3.5 V6 24V</b> 132-182 kW (180-247 PS) 6G74 (SOHC 24V)				09.08→	<b>146-OS</b>		<b>4310-AP</b>	<b>4497-ACC</b>
<b>SAPPORO I (A12_)</b>								
<b>1.6 SL, GL (A121)</b> 48-60 kW (65-82 PS) 4G32				04.78→ 07.80	<b>105-OS</b>			
<b>2.0 (A123)</b> 63-79 kW (85-107 PS) 4G52				04.78→ 07.80	<b>105-OS</b>			
<b>2.0 (A123)</b> 63-79 kW (85-107 PS) 4G52				04.78→ 07.80	<b>105-OS</b>			
<b>2.0 (A123)</b> 63-79 kW (85-107 PS) 4G52				01.79→ 07.80	<b>105-OS</b>			
<b>SAPPORO II (A16_A)</b>								
<b>1.6 GLX (A161A)</b> 48-60 kW (65-82 PS) 4G32				08.80→ 09.84	<b>105-OS</b>			
<b>2.0 GSL (A164A)</b> 63-101 kW (86-137 PS) 4G63 (SOHC 8V)				08.80→ 08.83	<b>105-OS</b>			
<b>2.0 GSR (A164A)</b> 63-101 kW (86-137 PS) 4G63 (SOHC 8V)				08.80→ 09.84	<b>105-OS</b>			
<b>2.0 Turbo ECi (A164)</b> 125 kW (170 PS) 4G63-T (ECI)				08.82→ 08.83	<b>105-OS</b>			
<b>SAPPORO III (E16A)</b>								
<b>2.4 (E16A)</b> 75-97 kW (102-132 PS) 4G64 (8V)				06.87→ 08.90	<b>105-OS</b>			
<b>SIGMA (F2_A, F1_A)</b>								
<b>3.0 V6</b> 104-151 kW (141-205 PS) 6G72 (SOHC 12V)				12.90→ 07.96	<b>146-OS</b>			
<b>3.0 V6</b> 105-210 kW (143-286 PS) 6G72 (DOHC 24V)				01.91→ 07.96	<b>146-OS</b>			
<b>SPACE RUNNER (N1_W, N2_W)</b>								
<b>1.8 (N11W)</b> 81-115 kW (110-156 PS) 4G93 (SOHC 16V)				10.91→ 08.99	<b>109-OS</b> <b>109/3-OS</b>			
<b>1.8 (N11W)</b> 81-115 kW (110-156 PS) 4G93 (SOHC 16V)				06.96→ 08.99	<b>109-OS</b> <b>109/3-OS</b>			
<b>1.8 4WD (N21W)</b> 81-115 kW (110-156 PS) 4G93 (SOHC 16V)				10.91→ 08.99	<b>109-OS</b> <b>109/3-OS</b>			
<b>2.0 16V</b> 85-142 kW (116-193 PS) 4G63 (DOHC 16V)				06.97→ 08.99	→04.99 05.99→ <b>107-OS</b> <b>146-OS</b>			

**M**







<b>SPACE RUNNER (N1_W, N2_W)</b>						
<b>2.0 TD (N18W)</b> 60-69 kW (82-94 PS) 4D68 T	01.93→ 08.99		<b>854-OS</b>			
<b>SPACE RUNNER (N6_W)</b>						
<b>2.0</b> 78-101 kW (106-137 PS) 4G63 (SOHC 16V)	05.00→ 08.02		<b>107-OS</b> <b>146-OS</b>	<b>4149-AP</b>		
<b>2.0 (N63W)</b> 78-101 kW (106-137 PS) 4G63 (SOHC 16V)	08.99→ 08.02		<b>107-OS</b> <b>146-OS</b>	<b>4149-AP</b>		
<b>2.4 GDI</b> 84-121 kW (114-165 PS) 4G64 (GDI)	08.99→ 01.03	→08.02	<b>146-OS</b>	<b>4149-AP</b>		
<b>2.4 GDI</b> 84-121 kW (114-165 PS) 4G64 (GDI)	08.99→ 08.02		<b>146-OS</b>	<b>4149-AP</b>		
<b>SPACE STAR MPV (DG_A)</b>						
<b>1.3 16V (DG1A)</b> 60-65 kW (82-88 PS) 4G13 (16V)	06.98→ 12.04		<b>109-OS</b> <b>109/3-OS</b>			
<b>1.3 16V (DG1A)</b> 60-65 kW (82-88 PS) 4G13 (16V)	12.98→ 12.04		<b>109-OS</b> <b>109/3-OS</b>			
<b>1.3 16V (DG1A)</b> 60-65 kW (82-88 PS) 4G13 (16V)	09.00→ 12.04		<b>109-OS</b> <b>109/3-OS</b>			
<b>1.6 16V (DG3A)</b> 66-84 kW (90-110 PS) 4G18	01.01→ 12.04		<b>109-OS</b> <b>109/3-OS</b>			
<b>1.8 GDI (DG5A)</b> 86-110 kW (117-150 PS) 4G93 (GDI)	06.98→ 12.04		<b>109-OS</b> <b>109/3-OS</b>			
<b>1.8 GDI (DG5A)</b> 86-110 kW (117-150 PS) 4G93 (GDI)	06.98→ 12.04		<b>109-OS</b> <b>109/3-OS</b>			
<b>1.8 MPI</b> 82-189 kW (112-156 PS) 4G93 (DOHC 16V)	10.02→ 12.04		<b>109-OS</b> <b>109/3-OS</b>			
<b>1.9 DI-D</b> 85 kW (116 PS) F9Q2	10.02→ 12.04		<b>507-OS</b>		<b>905-FX</b>	
<b>1.9 DI-D (DG4A)</b> 75 kW (102 PS) F9Q1	02.01→ 12.04		<b>507-OS</b>		<b>905-FX</b>	
<b>SPACE WAGON</b>						
<b>2.0i</b> 62-81 kW (84-110 PS) G63B	03.85→ 04.91				<b>831-FP</b>	
<b>SPACE WAGON (D0_V/W)</b>						
<b>1.8 4WD (D05V, D05W)</b> 62-71 kW (86-97 PS) 4G37	10.87→ 12.87		<b>105-OS</b>			
<b>1.8 GLX (D05V, D05W)</b> 62-71 kW (86-97 PS) 4G37	01.84→ 12.87		<b>105-OS</b>			
<b>1.8 GLX (D05W)</b> 61-66 kW (83-90 PS) G37B	09.88→ 04.91		<b>105-OS</b>			
<b>1.8 TD (D09V, D09W)</b> 55-60 kW (75-82 PS) 4D65 T	01.88→ 04.91		<b>861/3-OS</b>			
<b>2.0 (D04W)</b> 63-101 kW (86-137 PS) 4G63 (SOHC 8V)	09.87→ 01.92		<b>105-OS</b>			
<b>2.0 4WD (D08W)</b> 63-101 kW (86-137 PS) 4G63 (SOHC 8V)	03.85→ 04.91		<b>105-OS</b>			
<b>2.0 GLX 4WD (D08W, D04W)</b> 63-101 kW (86-137 PS) 4G63 (SOHC 8V)	03.85→ 08.88		<b>105-OS</b>			



					
<b>SPACE WAGON (D0_V/W)</b>					
<b>2.0 GLXi (D04W)</b> 63-101 kW (86-137 PS) 4G63 (SOHC 8V)	06.88→ 04.91		<b>105-OS</b>		
<b>2.0 GLXi 4WD (D08W)</b> 63-101 kW (86-137 PS) 4G63 (SOHC 8V)	06.88→ 04.91		<b>105-OS</b>		
<b>SPACE WAGON (N3_W, N4_W)</b>					
<b>1.8 (N31W)</b> 81-115 kW (110-156 PS) 4G93 (SOHC 16V)	10.91→ 10.98		<b>109-OS</b> <b>109/3-OS</b>		
<b>1.8 4WD (N41W)</b> 81-115 kW (110-156 PS) 4G93 (SOHC 16V)	10.91→ 10.98		<b>109-OS</b> <b>109/3-OS</b>		
<b>1.8 TD (N35W)</b> 55-60 kW (75-82 PS) 4D65 T	10.91→ 12.94		<b>861/3-OS</b>		
<b>2.0 (N33W)</b> 78-101 kW (106-137 PS) 4G63 (SOHC 16V)	10.92→ 10.98		<b>109-OS</b> <b>109/3-OS</b>		
<b>2.0 4WD (N43W)</b> 78-101 kW (106-137 PS) 4G63 (SOHC 16V)	10.92→ 10.98		<b>109-OS</b> <b>109/3-OS</b>		
<b>2.0 TD (N38W)</b> 60-69 kW (82-94 PS) 4D68 T	10.92→ 10.98		<b>854-OS</b>		
<b>2.4 i (N34W)</b> 84-117 kW (114-159 PS) 4G64 (16V)	10.92→ 10.98		<b>146-OS</b>		
<b>SPACE WAGON (N9_W, N8_W)</b>					
<b>1.8</b> 81-115 kW (110-156 PS) 4G93 (SOHC 16V)	05.02→ 08.04		<b>109-OS</b> <b>109/3-OS</b>		
<b>2.0</b> 78-101 kW (106-137 PS) 4G63 (SOHC 16V)	10.98→ 12.04		<b>109-OS</b> <b>109/3-OS</b>	<b>4149-AP</b>	
<b>2.4</b> 84-117 kW (114-159 PS) 4G64 (16V)	11.98→ 04.04	→01.04	<b>146-OS</b>	<b>4149-AP</b>	
<b>2.4 GDI</b> 84-121 kW (114-165 PS) 4G64 (GDI)	10.98→ 12.04	→01.04	<b>146-OS</b>	<b>4149-AP</b>	
<b>2.4 GDI</b> 84-121 kW (114-165 PS) 4G64 (GDI)	09.00→ 12.04	→01.04	<b>146-OS</b>	<b>4149-AP</b>	
<b>2.4 GDI 4WD</b> 84-121 kW (114-165 PS) 4G64 (GDI)	10.98→ 12.04	→01.04	<b>146-OS</b>	<b>4149-AP</b>	
<b>2.4 GDI 4WD</b> 84-121 kW (114-165 PS) 4G64 (GDI)	09.00→ 12.04	→01.04	<b>146-OS</b>	<b>4149-AP</b>	
<b>TREDIA (A21_)</b>					
<b>1.4 GLX (A211)</b> 50-51 kW (68-70 PS) 4G12	10.82→ 04.84		<b>105-OS</b>		
<b>1.6 GLS (A212)</b> 48-60 kW (65-82 PS) 4G32	09.82→ 10.87		<b>105-OS</b>		
<b>1.6 Turbo (A212)</b> 76-85 kW (103-116 PS) 4G32 T	09.82→ 07.84		<b>105-OS</b>		
<b>1.6 Turbo (A212)</b> 76-85 kW (103-116 PS) 4G32 T	09.82→ 07.84		<b>105-OS</b>		
<b>1.8 GLS (A215)</b> 62-71 kW (86-97 PS) 4G37	08.84→ 07.86		<b>105-OS</b>		
<b>1.8 GLS 4WD</b> 62-71 kW (86-97 PS) 4G37	04.85→ 07.86		<b>105-OS</b>		
<b>ASX Van (GA_W_)</b>					
<b>1.8 DI-D 4WD</b> 85-110 kW (116-150 PS) 4N13	06.10→				<b>4219-AC</b>





**M**

					
<b>Canter (FE1, FE2) IV</b>					
2.3 D 48-70 kW (65-95 PS) 4D55, 4D55 T	01.80→ 01.90				827-FS
<b>L 300 / DELICA II Bus (LO3_P/G, LO 2P)</b>					
1.6 (L032P) 48-60 kW (65-82 PS) 4G32	05.80→ 10.86	146-OS			
1.6 (L032P, L062P) 48-60 kW (65-82 PS) 4G32	09.81→ 10.86	146-OS			
1.6 (L032P, L062P) 48-60 kW (65-82 PS) 4G32	01.86→ 02.87	146-OS			
2.0 4WD (L037G) 63-101 kW (86-137 PS) 4G63 (SOHC 8V)	11.86→ 02.87	146-OS			
2.3 D (L038P) 48-62 kW (65-84 PS) 4D55	01.86→ 10.86	146-OS			827-FS
<b>L 300 / DELICA II Platform/ Chassis (L03_P)</b>					
1.6 (L032P, L062P, L036P) 48-60 kW (65-82 PS) 4G32	01.86→ 12.93	146-OS			
2.5 D (L039P) 51-104 kW (69-141 PS) 4D56 (8V)	01.87→ 04.94	854-OS			827-FS
<b>L 300 / DELICA II Van (L03_P)</b>					
1.6 (L032P, L062P) 48-60 kW (65-82 PS) 4G32	05.80→ 10.86	146-OS			
1.6 (L062P, L032P) 48-60 kW (65-82 PS) 4G32	02.80→ 10.86	146-OS			
1.6 (L062P, L032P) 48-60 kW (65-82 PS) 4G32	05.80→ 10.86	146-OS			
2.3 D (L038P, L068P) 48-62 kW (65-84 PS) 4D55	01.86→ 10.86	146-OS			827-FS
<b>L 300 III Bus (P0_W, P1_W, P2_W, P3_W)</b>					
1.6 (P02W, P12W) 48-60 kW (65-82 PS) 4G32	11.86→ 12.93	146-OS			
2.0 (P03W) 78-101 kW (106-137 PS) 4G63 (SOHC 16V)	06.94→ 05.03	146-OS			
2.0 (P03W, P13W) 62-81 kW (84-110 PS) G63B	11.86→ 12.88	146-OS			
2.0 (P03W, P13W) 63-101 kW (86-137 PS) 4G63 (SOHC 8V)	11.86→ 05.04	146-OS			
2.0 (P03W, P13W) 62-81 kW (84-110 PS) G63B	11.86→ 07.88	146-OS			
2.0 4WD (P03W, P13W) 78-101 kW (106-137 PS) 4G63 (SOHC 16V)	06.94→ 05.03	146-OS			
2.0 4WD (P23W, P03W, P13W) 63-101 kW (86-137 PS) 4G63 (SOHC 8V)	11.86→ 05.04	146-OS			
2.0 4WD (P23W, P03W, P13W) 63-101 kW (86-137 PS) 4G63 (SOHC 8V)	12.86→ 05.04	146-OS			



**M**

  					
<b>L 300 III Bus (P0_W, P1_W, P2_W, P3 W)</b>					
<b>2.0 i (P00W, P03W, P13W)</b> 78-101 kW (106-137 PS) 4G63 (SOHC 16V)	06.94→ 10.98	<b>146-OS</b>			
<b>2.4 (P04W, P14W)</b> 75-97 kW (102-132 PS) 4G64 (8V)	11.90→ 05.04	<b>146-OS</b>			
<b>2.4 4WD (P24W)</b> 75-97 kW (102-132 PS) 4G64 (8V)	08.86→ 05.04	<b>146-OS</b>			
<b>2.4 4WD (P24W)</b> 80-82 kW (109-112 PS) G64B	11.86→ 02.90	<b>146-OS</b>			
<b>2.5 D (P05W, P15W)</b> 51-104 kW (69-141 PS) 4D56 (8V)	09.91→ 09.03	<b>854-OS</b>		<b>827-FS</b>	
<b>2.5 D (P05W, P15W, P25W)</b> 51-104 kW (69-141 PS) 4D56 (8V)	01.87→ 05.04	<b>854-OS</b>		<b>827-FS</b>	
<b>2.5 TD (P05W)</b> 62-110 kW (84-150 PS) 4D56-T	02.87→ 05.03	<b>854-OS</b>			
<b>2.5 TD 4WD (P25W, P35W)</b> 62-110 kW (84-150 PS) 4D56-T	11.88→ 05.04	<b>854-OS</b>			
<b>L 300 III Platform/Chassis (P1_T )</b>					
<b>2.0 (P13T)</b> 78-101 kW (106-137 PS) 4G63 (SOHC 16V)	06.94→ 04.00	<b>146-OS</b>			
<b>2.0 (P13T)</b> 78-101 kW (106-137 PS) 4G63 (SOHC 16V)	07.94→ 04.00	<b>146-OS</b>			
<b>2.5 TD (P15T)</b> 62-110 kW (84-150 PS) 4D56-T	11.94→ 04.00	<b>854-OS</b>			
<b>L 300 III Van (P0_V, P1_V, P_2V)</b>					
<b>1.6 (P12V, P02V)</b> 48-60 kW (65-82 PS) 4G32	11.90→ 12.93	<b>146-OS</b>			
<b>2.0 (P03V, P13V)</b> 62-81 kW (84-110 PS) G63B	11.86→ 12.88	<b>146-OS</b>			
<b>2.0 (P23V, P03V, P13V)</b> 63-101 kW (86-137 PS) 4G63 (SOHC 8V)	06.94→ 05.96	<b>146-OS</b>			
<b>2.0 (P23W, P23V)</b> 62-81 kW (84-110 PS) G63B	11.86→ 07.88	<b>146-OS</b>			
<b>2.0 (P23W, P23V)</b> 78-101 kW (106-137 PS) 4G63 (SOHC 16V)	06.94→ 05.02	<b>146-OS</b>			
<b>2.0 4WD (P23W, P23V)</b> 63-101 kW (86-137 PS) 4G63 (SOHC 8V)	08.88→ 05.94	<b>146-OS</b>			
<b>2.4 (P24V, P24W)</b> 75-97 kW (102-132 PS) 4G64 (8V), G64B	11.86→ 08.97	<b>146-OS</b>			
<b>2.4 4WD (P24V, P24W)</b> 75-97 kW (102-132 PS) 4G64 (8V), G64B	11.86→ 08.97	<b>146-OS</b>			
<b>2.5 D</b> 51-104 kW (69-141 PS) 4D56 (8V)	09.91→ 09.03	<b>854-OS</b>		<b>827-FS</b>	
<b>2.5 D (P05V, P05W, P15V)</b> 51-104 kW (69-141 PS) 4D56 (8V)	01.87→ 02.06	<b>854-OS</b>		<b>827-FS</b>	
<b>2.5 TD</b> 62-110 kW (84-150 PS) 4D56-T	02.87→ 08.97	<b>854-OS</b>			









**M**

  					
<b>L 300 III Van (P0_V, P1_V, P_2V)</b>					
2.5 TD 4WD 62-110 kW (84-150 PS) 4D56-T	11.91→ 05.03	854-OS			
<b>L200 / TRITON Platform/Chassis (KA T, KB T)</b>					
2.4 LPG (KA5T) 84-117 kW (114-159 PS) 4G64 (16V)	09.09→ 12.15		4310-AP		
2.5 DI-D (KA4T) 81-133 kW (110-181 PS) 4D56 (16V)	08.07→ 12.15		4310-AP	826-FS	
2.5 DI-D 4WD (KB4T) 94-133 kW (128-181 PS) 4D56-HP	09.09→ 12.15		4310-AP		
3.2 DI-D 4WD (KB8T) 118-153 kW (160-208 PS) 4M41	07.06→ 08.09		4310-AP		
3.5 i 4WD (KB9T) 132-182 kW (180-247 PS) 6G74 (SOHC 24V)	07.06→ 12.09		4310-AP		
<b>L200 Platform/Chassis (K3_T, K0 T, K1 T, K2 T)</b>					
2.5 D (K14T) 51-104 kW (69-141 PS) 4D56 (8V)	10.86→ 10.96	854-OS		827-FS	
2.5 D 4WD (K24T) 51-104 kW (69-141 PS) 4D56 (8V)	12.86→ 10.96	854-OS		827-FS	
2.5 TD (K14T) 62-110 kW (84-150 PS) 4D56-T	09.90→ 10.96	854-OS		827-FS	
<b>L200 Platform/Chassis (K6_T, K7 T)</b>					
2.4 i 84-117 kW (114-159 PS) 4G64 (16V)	10.96→ 12.06	146-OS			
<b>L400 Bus (PD_W, PC_W, PA_V, PB V, PA W)</b>					
2.0 16V (PA3V/W, PB3V, PA3W) 78-101 kW (106-137 PS) 4G63 (SOHC 16V)	05.95→ 05.00	109-OS 109/3-OS			
2.4 i 4WD (PD4V/W) 84-117 kW (114-159 PS) 4G64 (16V)	05.95→ 05.00	109-OS 109/3-OS 146-OS			
2500 TD 62-110 kW (84-150 PS) 4D56-T	06.99→ 06.05	854-OS		827-FS	
<b>L400 Van (PD_W, PC_W, PB_V, PA W, PA V)</b>					
2500 TD (PD5W, PD5V, PA5W, PA5V) 62-110 kW (84-150 PS) 4D56-T	06.99→ 06.05	854-OS		827-FS	
2500 TD 4WD (PD5W, PD5V, PA5W, PA5V) 62-110 kW (84-150 PS) 4D56-T	09.96→ 06.05	854-OS		827-FS	
<b>PAJERO IV Van (V9_, V8_, V8_V)</b>					
3.2 DI-D 118-153 kW (160-208 PS) 4M41	11.06→	→09.14 4444-OS			
3.2 DI-D 4WD 118-153 kW (160-208 PS) 4M41	02.07→	→09.14 4444-OS			
3.2 TD 4WD 118-153 kW (160-208 PS) 4M41	01.10→	→09.14 4444-OS			
<b>PAJERO SPORT VAN I (K90)</b>					
2.5 TD 62-110 kW (84-150 PS) 4D56-T	12.99→ 01.08	854-OS		827-FS	4808-ACC









**M**

					
<b>PAJERO SPORT VAN I (K90)</b>					
<b>3.0 V6</b> 105-210 kW (143-286 PS) 6G72 (SOHC 24V)	12.99→ 01.08	<b>146-OS</b>			<b>4808-ACC</b>
<b>Canter (FB7, FB8, FE7, FE8) VII</b>					
<b>3C11</b> 81-107 kW (110-146 PS) 4M42-0AT, 4M42-3AT1	08.06→			<b>4338-FS</b>	
<b>3C13</b> 81-107 kW (110-146 PS) 4M42-0AT	10.01→			<b>4338-FS</b> <b>4670-FX</b>	
<b>3C15</b> 107 kW (145-146 PS) 4M42-3AT4, 4P10-T3	10.06→ 11.10			<b>4338-FS</b> <b>4670-FX</b>	
<b>Canter (FE5, FE6) VI</b>					
<b>616</b> 110 kW (150 PS) 4P10-7AT4	08.12→			<b>4670-FX</b>	
<b>7C15 EcoHybrid</b>	09.12→			<b>4670-FX</b>	
<b>Canter 60</b> 86 kW (117 PS) 4D31T	07.86→ 09.89			<b>4336-FS</b>	
<b>Canter 60</b> 86 kW (117 PS) 4D31T	07.86→			<b>4336-FS</b>	
<b>FUSO CANTER</b>					
<b>3S11</b> 81 kW (110 PS) 4M42-3AT1	10.06→			<b>4338-FS</b>	
<b>3S13</b> 96 kW (131 PS) 4P10-T2	07.09→			<b>4338-FS</b> <b>4670-FX</b>	
<b>5S13</b> 96 kW (131 PS) 4P10-T2	07.09→			<b>4338-FS</b>	
<b>6C14</b> 105 kW (143 PS) 4D34-2AT6	06.05→			<b>4338-FS</b>	
<b>6C15</b> 107 kW (145-146 PS) 4M42-3AT4, 4P10-T3	10.06→			<b>4338-FS</b> <b>4670-FX</b>	
<b>6C18</b> 129 kW (175 PS) 4P10-0AT6, 4P10-T6	07.09→			<b>4670-FX</b>	
<b>6S15</b> 110 kW (150 PS) 4P10-T4	12.11→			<b>4670-FX</b>	
<b>7C14</b> 105 kW (143 PS) 4D34-2AT6	06.05→			<b>4338-FS</b>	
<b>7C15</b> 107 kW (145-146 PS) 4M42-3AT4, 4P10-T3	10.06→			<b>4338-FS</b> <b>4670-FX</b>	
<b>7C18</b> 129 kW (175 PS) 4P10-T6	12.11→			<b>4670-FX</b>	
<b>916, 918</b> 129 kW (175 PS) 4P10-7AT6, 4P10-T6	01.12→			<b>4670-FX</b>	
<b>FUSO SUPER GREAT</b>					
<b>350</b> 257 kW (349 PS) 6R10 (T2)	04.10→	<b>4527-OX</b>			
<b>380</b> 279 kW (379 PS) 6R10 (T3)	04.10→	<b>4527-OX</b>			
<b>420</b> 309 kW (420 PS) 6R10 (T4)	04.10→	<b>4527-OX</b>			
<b>460</b> 338 kW (460 PS) 6R10 (T6)	04.10→	<b>4527-OX</b>			
<b>520</b> 382 kW (519 PS) 6R10 (T7)	04.10→	<b>4527-OX</b>			

**M**









  					
Fuso					
<b>FP41OG1 AIR</b> 295 kW (401 PS) OM457-T3	09.12→	<b>4076-OX</b>		<b>627-FX</b>	
<b>FP470S1</b>	07.11→	<b>4076-OX</b>			
<b>FP470S2</b>	07.11→	<b>4076-OX</b>			
<b>FS52SS</b> 295 kW (401 PS) OM457-T3	11.11→	<b>4076-OX</b>		<b>627-FX</b>	
<b>FS52SS</b> 335 kW (455 PS) OM457-T5	11.11→	<b>4076-OX</b>		<b>627-FX</b>	
<b>FV470J1</b> 335 kW (455 PS) OM457-T5	07.11→	<b>4076-OX</b>		<b>627-FX</b>	
<b>FV470K1</b> 335 kW (455 PS) OM457-T5	07.11→	<b>4076-OX</b>		<b>627-FX</b>	
<b>FV51SK</b> 265 kW (360 PS) OM457-T2	11.11→	<b>4076-OX</b>		<b>627-FX</b>	
<b>FV51SK</b> 295 kW (401 PS) OM457-T3	11.11→	<b>4076-OX</b>		<b>627-FX</b>	
<b>FV51SK</b> 335 kW (455 PS) OM457-T5	11.11→	<b>4076-OX</b>		<b>627-FX</b>	
<b>FV54ST AIR</b> 295 kW (401 PS) OM457-T3	11.11→	<b>4076-OX</b>		<b>627-FX</b>	
<b>FP54SGR AIR</b> 295 kW (401 PS) OM457-T3	11.11→	<b>4076-OX</b>		<b>627-FX</b>	
<b>FV54JR AIR</b> 335 kW (455 PS) OM457-T5	11.11→	<b>4076-OX</b>		<b>627-FX</b>	

**M**

  					
<b>ASX</b>					
<b>1.6 (GA1W)</b> 90-91 kW (122-124 PS) 4A92	11.12→				4219-AC
<b>2.0 (GA2W)</b> 123 kW (167 PS) 4B11	11.12→				4219-AC
<b>2.0 4WD (GA2W)</b> 123 kW (167 PS) 4B11	11.12→				4219-AC

M







  					
<b>M26</b>					
1,9 40 kW (54 PS) 028.B M 344/M 841	06.92→ 12.96			075-FS	
2,8 76-78 kW (103-106 PS) 8140.23.2585	01.96→ 12.02			075-FS	

M







ENGINE					
<b>ENGINE</b> 300-960 kW (408-1305 PS) TBD 234-12, TBD 234-6, TBD 234-8, TBD 616 V16		<b>4466-OS</b>			





M

					
<b>Airliner</b>					
<b>N 9112</b> 176 kW (239 PS) D 0836 LOH 52	01.92→				<b>982-FS</b>
<b>Centroliner</b>					
<b>N 4411</b> 206 kW (280 PS) D 0836 LOH 02	10.98→				<b>982-FS</b>
<b>N 4416</b> 191 kW (260 PS) D 2866 LUH 22	01.99→ 12.01	<b>024-OC</b>			
<b>N 4416</b> 228 kW (310 PS) D 2866 LUH 20	01.99→ 12.01	<b>024-OC</b>			
<b>N 4420</b> 191 kW (260 PS) D 2866 LUH 22	01.99→	<b>024-OC</b>			
<b>N 4420</b> 228 kW (310 PS) D 2866 LOH 25, D 2866 LUH 20	01.99→	<b>024-OC</b>			
<b>N 4420</b> 257 kW (350 PS) D 2866 LUH 21	01.99→	<b>024-OC</b>			
<b>N 4421</b> 191 kW (260 PS) D 2866 LUH 22	01.99→	<b>024-OC</b>			
<b>N 4421</b> 228 kW (310 PS) D 2866 LOH 25, D 2866 LUH 20	01.99→	<b>024-OC</b>			
<b>N 4421</b> 257 kW (350 PS) D 2866 LUH 21	01.99→	<b>024-OC</b>			
<b>N 4426</b> 301 kW (410 PS) D 2866 LOH 29	05.04→	<b>024-OC</b>			
<b>N 4516</b> 228 kW (310 PS) D 2066 LUH 22	10.98→		<b>4300-AR</b>	<b>4085-FX</b> <b>4569-FC</b> <small>SEPAR 2000 (Biodiesel)</small>	<b>305-AD</b>
<b>N 4516</b> 206 kW (280 PS) D 2066 LUH 46	10.98→		<b>4300-AR</b>	<b>4085-FX</b> <b>4569-FC</b> <small>SEPAR 2000 (Biodiesel)</small>	<b>305-AD</b>
<b>N 4516</b> 235 kW (320 PS) D 2066 LUH 47	10.98→		<b>4300-AR</b>	<b>4085-FX</b> <b>4569-FC</b> <small>SEPAR 2000 (Biodiesel)</small>	<b>305-AD</b>
<b>N 4516</b> 265 kW (360 PS) D 2066 LUH 33	10.98→		<b>4300-AR</b>	<b>4085-FX</b> <b>4569-FC</b> <small>SEPAR 2000 (Biodiesel)</small>	<b>305-AD</b>
<b>N 4516</b> 199 kW (271 PS) D 2066 LUH 21	08.06→		<b>4300-AR</b>	<b>4085-FX</b> <b>4569-FC</b> <small>SEPAR 2000 (Biodiesel)</small>	<b>305-AD</b>
<b>N 4522</b> 235 kW (320 PS) D 2066 LUH 47	10.98→		<b>4300-AR</b>	<b>4085-FX</b>	<b>305-AD</b>
<b>N 4522</b> 265 kW (360 PS) D 2066 LUH 33	10.98→		<b>4300-AR</b>	<b>4085-FX</b>	<b>305-AD</b>
<b>N 4522</b> 257 kW (350 PS) D 2066 LUH 23	05.06→		<b>4300-AR</b>	<b>4085-FX</b>	<b>305-AD</b>
<b>N 4522</b> 228 kW (310 PS) D 2066 LUH 22	08.06→		<b>4300-AR</b>	<b>4085-FX</b>	<b>305-AD</b>
<b>Cityliner</b>					
<b>N 1116</b> 338 kW (460 PS) D 2876 LOH 03	05.04→	<b>024-OC</b>			<b>4242-AC</b>
<b>N 1116</b>	05.04→				<b>4242-AC</b>
<b>N 1116/3</b> 301 kW (410 PS) D 2866 LOH 29	05.04→	<b>024-OC</b>			<b>4242-AC</b>
<b>N 1116/3</b> 338 kW (460 PS) D 2876 LOH 03	05.04→	<b>024-OC</b>			<b>4242-AC</b>
<b>N 116</b> 229 kW (311 PS) D 2866 TOH	09.90→ 09.92	<b>024-OC</b>			





**N**

					
<b>Cityliner</b>					
<b>N 116</b> 272-274 kW (370-373 PS) D 2866 KOH/373, D 2866 LOH 07	09.90→		<b>024-OC</b>		
<b>N 116</b> 309 kW (420 PS) D 2866 LOH 06, D 2866 LOH 20	09.92→		<b>024-OC</b>		
<b>N 116/3 HC</b> 338 kW (460 PS) D 2876 LOH 02	09.04→		<b>024-OC</b>		<b>4242-AC</b>
<b>N 1216 HD</b> 294 kW (400 PS) D 2066 LOH 03	09.06→			<b>4470-AR</b>	<b>4085-FX</b> <b>305-AD</b> <b>4242-AC</b>
<b>N 1216 HDC</b> 324 kW (440 PS) D 2066 LOH 04	09.06→			<b>4470-AR</b>	<b>4085-FX</b> <b>305-AD</b> <b>4242-AC</b>
<b>N 1217 HDC</b> 324-353 kW (440-480 PS) D 2066 LOH 04, D 2066 LOH 08, D 2676 LOH 02, D 2676 LOH 26	07.06→			<b>4470-AR</b>	<b>305-AD</b> <b>4242-AC</b>
<b>N 1218 HDL</b> 324-353 kW (440-480 PS) D 2066 LOH 04, D 2676 LOH 02, D 2676 LOH 04, D 2676 LOH 27	07.06→			<b>4470-AR</b>	<b>305-AD</b> <b>4242-AC</b>
<b>Euroliner</b>					
<b>N 3316 K, N 3316 Ü</b> 265 kW (360 PS) D 2866 LUH 25	05.04→		<b>024-OC</b>		
<b>N 3316 KL, N 3316 ÜL</b> 265 kW (360 PS) D 2866 LUH 25	04.99→ 04.02		<b>024-OC</b>		
<b>N 3316 KL, N 3316 ÜL</b> 301-302 kW (409-411 PS) D 2866 LUH 30	05.04→		<b>024-OC</b>		
<b>N 3316 Ü, N 3316 K</b> 301-302 kW (409-411 PS) D 2866 LUH 30	10.98→ 03.02		<b>024-OC</b>		
<b>N 3318/3 Ü</b> 301-302 kW (409-411 PS) D 2866 LUH 30	07.97→ 04.02		<b>024-OC</b>		
<b>Jetliner</b>					
<b>N 208</b> 162-169 kW (220-230 PS) D 0826 LOH 03, D 0826 LOH 04	09.90→ 09.93				<b>982-FS</b>
<b>N 208</b> 140 kW (190 PS) D 0826 LOH 02	09.92→ 09.93				<b>982-FS</b>
<b>N 214, N 216</b> 229 kW (311 PS) D 2866 TOH	09.90→ 09.92		<b>024-OC</b>		
<b>N 214, N 216</b> 272-274 kW (370-373 PS) D 2866 KOH/373, D 2866 LOH 07	09.90→ 09.93		<b>024-OC</b>		
<b>N 214, N 216</b> 309 kW (420 PS) D 2866 LOH 03, D 2866 LOH 06, D 2866 LOH 20	09.90→ 09.93		<b>024-OC</b>		
<b>N-Serie</b>					
<b>N 416 SL</b> 191 kW (260 PS) DKFL 1160	01.83→ 12.93				<b>351-FS</b>
<b>N 416 SÜ</b> 168-177 kW (228-241 PS) F 8 L 513	01.87→ 12.93	(HG)	<b>4464-OC</b>		<b>002-FS</b>
<b>Skyliner</b>					
<b>N 122</b> 229 kW (311 PS) D 2866 TOH	09.90→ 09.92		<b>024-OC</b>		
<b>N 122</b> 274 kW (373 PS) D 2866 KOH/373	09.90→ 09.93		<b>024-OC</b>		
<b>N 122</b> 309 kW (420 PS) D 2866 LOH 03	09.90→ 09.92		<b>024-OC</b>		
<b>N 122/3</b> 309 kW (420 PS) D 2866 LOH 03, D 2866 LOH 06, D 2866 LOH 20	09.90→		<b>024-OC</b>		





**N**

					
<b>Skyliner</b>					
N 122/3 272-274 kW (370-373 PS) D 2866 KOH/373, D 2866 LOH 07	09.90→	024-OC			
Skyliner 353-390 kW (480-530 PS) D 2676 LOH 02, D 2876 LOH 21	09.02→ 12.09		4470-AR		305-AD
Skyliner 371 kW (505 PS) D 2676 LOH 28	10.11→		4470-AR	water separator	4474-FC 305-AD
<b>Spaceliner</b>					
N 117 272-274 kW (370-373 PS) D 2866 KOH/373, D 2866 LOH 07	09.90→	024-OC			
N 117 309 kW (420 PS) D 2866 LOH 03, D 2866 LOH 06, D 2866 LOH 20	09.90→	024-OC			
N 117/3 272 kW (370 PS) D 2866 LOH 07	09.92→	024-OC			
N 117/3 309 kW (420 PS) D 2866 LOH 06, D 2866 LOH 20	09.92→	024-OC			
<b>Starliner</b>					
N 2216 SHD 228 kW (310 PS) D 2866 LOH 27	01.02→	024-OC			4242-AC
N 2216 SHD 265 kW (360 PS) D 2866 LOH 28	01.02→	024-OC			4242-AC
N 2216 SHD 301 kW (410 PS) D 2866 LOH 29	01.02→	024-OC			4242-AC
N 2216 SHD 338 kW (460 PS) D 2876 LOH 01	01.02→	024-OC			4242-AC
N 2216 SHD 338 kW (460 PS) D 2876 LOH 01	01.02→	024-OC			4242-AC
N 516 294 kW (400 PS) D 2866 LOH 23	09.96→	024-OC			
N 516 301 kW (410 PS) D 2866 LOH 29	09.02→	024-OC			
N 516/3 280-353 kW (381-480 PS) DV15TIS	09.96→	024-OC			
N 516/3 294 kW (400 PS) D 2866 LOH 23	09.96→	024-OC			
N 516/3 338 kW (460 PS) D 2876 LOH 01	09.96→	024-OC			
N 516/3 301 kW (410 PS) D 2866 LOH 29	09.02→	024-OC			4242-AC
N 516/3 301 kW (410 PS) D 2866 LOH 29	05.04→	024-OC			4242-AC
N 516/3 338 kW (460 PS) D 2876 LOH 01	05.04→	024-OC			4242-AC
N 5217 SHD 353-371 kW (480-505 PS) D 2676 LOH 04, D 2676 LOH 28, D 2876 LOH 20	05.05→		4470-AR		4242-AC
N 5218 SHD 353 kW (480 PS) D 2876 LOH 20	05.05→		4470-AR	4627-FC 610-FX	4242-AC
N 5218 SHD 390 kW (530 PS) D 2876 LOH 21	05.05→		4470-AR	4627-FC 610-FX	4242-AC
<b>Tourliner</b>					
N 2216 SHD 301 kW (410 PS) D 2866 LOH 34	01.03→	024-OC			4242-AC
N 2216 SHD 338 kW (460 PS) D 2876 LOH 03	01.03→	024-OC			4242-AC

**N**





					
<b>Tourliner</b>					
<b>N 2216 SHD</b> 294 kW (400 PS) D 2066 LOH 03	06.06→			<b>037-AR</b> <b>4470-AR</b>	<b>4085-FX</b>
<b>N 2216 SHD</b> 324 kW (440 PS) D 2066 LOH 04	06.06→			<b>037-AR</b> <b>4470-AR</b>	<b>4085-FX</b> <b>4242-AC</b>
<b>N 2216 SHDL</b> 338 kW (460 PS) D 2876 LOH 03	01.03→	<b>024-OC</b>			<b>4242-AC</b>
<b>N 2216 SHDL</b> 301 kW (410 PS) D 2866 LOH 34	01.03→	<b>024-OC</b>			<b>4242-AC</b>
<b>N 2216 SHDL</b> 324 kW (440 PS) D 2066 LOH 04	06.06→			<b>037-AR</b> <b>4470-AR</b>	<b>4085-FX</b>
<b>Transliner</b>					
<b>N 314, N 316</b> 198 kW (270 PS) D 2865 LU 05, D 2865 LUH 02	09.93→		<b>024-OC</b>		
<b>N 316</b> 195 kW (265 PS) OM 442.920	12.88→	(HG)	<b>024-OC</b> <b>4464-OC</b>		<b>297-FS</b>
<b>N 316</b> 213 kW (290 PS) OM 442.913, OM 442.925	12.88→	(HG)	<b>024-OC</b> <b>4464-OC</b>		<b>297-FS</b>
<b>N 316</b> 250 kW (340 PS) OM 442.979	12.88→	(HG)	<b>024-OC</b> <b>4464-OC</b>		<b>297-FS</b>
<b>N 316</b> 177-186 kW (241-253 PS) D 2866 UH	09.90→ 09.93		<b>024-OC</b>		
<b>N 316</b> 224-229 kW (305-311 PS) D 2866 TUH	09.90→ 09.93		<b>024-OC</b>		
<b>N 316</b> 157-274 kW (213-373 PS) D 2866, D 2866 KOH/373, D 2866 LOH 07, OM 442A	09.92→	(HG)	<b>024-OC</b> <b>4464-OC</b>		<b>297-FS</b>
<b>N 316</b> 309 kW (420 PS) D 2866 LOH 06, D 2866 LOH 20	09.92→	(HG)	<b>024-OC</b> <b>4464-OC</b>		<b>297-FS</b>
<b>N 321/3</b> 198 kW (270 PS) D 2865 LU 05, D 2865 LUH 02	09.93→		<b>024-OC</b>		
<b>Trendliner</b>					
<b>N 3516 Ü</b> 265 kW (360 PS) D 2866 LUH 29	09.04→		<b>024-OC</b>		<b>4242-AC</b>
<b>N 3516 Ü</b> 228 kW (310 PS) D 2866 LUH 24, D 2866 LUH 28, D 2866 LUH 35, D 2866 LUH 51	09.04→		<b>024-OC</b>		<b>4242-AC</b>
<b>N 3516 Ü</b> 301-302 kW (409-411 PS) D 2866 LUH 30, D 2866 LUH 37	09.04→		<b>024-OC</b>		<b>4242-AC</b>
<b>N 3516/3 ÜL</b> 301-302 kW (409-411 PS) D 2866 LUH 30, D 2866 LUH 37	09.04→		<b>024-OC</b>		<b>4242-AC</b>
<b>N 3517</b>	07.06→			<b>4300-AR</b>	<b>4242-AC</b> <b>4463-AC</b>

**N**



					
<b>SERIES 1800</b>					
1895					4447-FS
<b>SERIES 1900</b>					
1900					4447-FS
<b>SERIES 2000</b>					
2100					4447-FS
<b>SERIES CX</b>					
5080	01.11→			SEPAR 2000 (Biodiesel)	4569-FC
5090	01.11→			SEPAR 2000 (Biodiesel)	4569-FC
6080	01.11→			SEPAR 2000 (Biodiesel)	4569-FC
6090	01.11→			SEPAR 2000 (Biodiesel)	4569-FC
7080	01.13→			SEPAR 2000 (Biodiesel)	4569-FC
7090	01.13→			SEPAR 2000 (Biodiesel)	4569-FC
8040	01.06→			SEPAR 2000 (Biodiesel)	4569-FC 4644-FS
8050	01.06→			SEPAR 2000 (Biodiesel)	4569-FC
8060	01.06→			SEPAR 2000 (Biodiesel)	4569-FC
8070	01.06→			SEPAR 2000 (Biodiesel)	4569-FC
8080	01.06→			SEPAR 2000 (Biodiesel)	4569-FC
8090	01.11→			SEPAR 2000 (Biodiesel)	4569-FC
<b>SERIES TC</b>					
TC56 F4HE9684Jx100					4644-FS
<b>T4 (PowerStar)</b>					
T4.95, T4.105 43-55 kW (58-75 PS) F5C	01.12→ 12.17				4096-FS
<b>T5</b>					
T5.95, T5.105, T5.115 43-55 kW (58-75 PS) F5C	01.12→			(19)	4073-FS 4096-FS
<b>TL-A</b>					
TL70A	01.04→			4162-AR	
TL70A	01.04→			4162-AR	
TL90A	01.04→			4162-AR	
TL90A	01.04→			4162-AR	

**N**









					
<b>100NX (B13)</b>					
<b>1.6</b> 64-79 kW (87-107 PS) GA16DS	03.90→ 10.94	<b>852-OS</b>			
<b>1.6 SR</b> 60-88 kW (82-120 PS) GA16DE	09.93→ 10.94	<b>852-OS</b>			
<b>2.0</b> 92-121 kW (125-165 PS) SR20DE	10.90→ 10.94	<b>849-OS</b>		<b>177-AP</b>	<b>823-FP</b>
<b>2.0 GTI</b> 92-121 kW (125-165 PS) SR20DE	03.91→ 10.94	<b>849-OS</b>		<b>177-AP</b>	<b>823-FP</b>
<b>200SX (S13)</b>					
<b>1.8 Turbo</b> 124-148 kW (169-201 PS) CA18DET	07.88→ 11.93		→01.89	<b>177-AP</b>	
<b>1.8 Turbo</b> 122-131 kW (166-178 PS) CA18DT	09.88→ 03.94		→01.89	<b>177-AP</b>	
<b>1.8 Turbo</b> 122-131 kW (166-178 PS) CA18DT	01.92→ 09.94	<b>852-OS</b>		<b>177-AP</b>	<b>823-FP</b>
<b>200SX Coupe (S14)</b>					
<b>2.0 Turbo</b> 147-184 kW (200-250 PS) SR20DET	04.94→ 09.99	<b>107-OS</b>			<b>823-FP</b>
<b>2.0 i 16V Turbo</b> 147-184 kW (200-250 PS) SR20DET	10.93→ 12.99	<b>107-OS</b>			<b>823-FP</b>
<b>280ZX,ZXT (HGS130)</b>					
<b>2.8</b> 103-111 kW (140-151 PS) L28E	10.78→ 06.83	<b>113-OS</b>			
<b>2.8</b> 103-111 kW (140-151 PS) L28E	02.80→ 09.82	<b>113-OS</b>			
<b>2.8</b> 103-111 kW (140-151 PS) L28E	01.82→ 02.84	<b>113-OS</b>			
<b>300ZX (Z31)</b>					
<b>3.0</b> 95-147 kW (129-200 PS) VG30E	01.84→ 12.87	<b>852-OS</b>	08.87→	<b>177-AP</b>	<b>823-FP</b>
<b>3.0 Turbo</b> 143-190 kW (194-258 PS) VG30T	04.84→ 10.90	<b>852-OS</b>		<b>177-AP</b>	<b>823-FP</b>
<b>3.0 Turbo</b> 147-149 kW (200-203 PS) VG30ET	05.87→ 10.90	<b>852-OS</b>		<b>177-AP</b>	<b>823-FP</b>
<b>300ZX (Z32)</b>					
<b>3.0 Twin Turbo</b> 197-224 kW (268-305 PS) VG30DETT	05.90→ 09.95	<b>852-OS</b>			
<b>3.0 Twin Turbo</b> 197-224 kW (268-305 PS) VG30DETT	05.90→ 09.95	<b>852-OS</b>			
<b>350 Z Coupe (Z33)</b>					
<b>3.5</b> 170-224 kW (231-305 PS) VQ35DE	09.02→ 12.08	<b>107-OS</b>		<b>177-AP</b>	
<b>3.5</b> 170-224 kW (231-305 PS) VQ35DE	10.03→ 12.06	<b>107-OS</b>		<b>177-AP</b>	
<b>3.5</b> 170-224 kW (231-305 PS) VQ35DE	11.04→ 01.07	<b>107-OS</b>		<b>177-AP</b>	
<b>3.5</b> 170-224 kW (231-305 PS) VQ35DE	09.05→ 12.06			<b>177-AP</b>	
<b>3.5</b> 225-232 kW (306-316 PS) VQ35HR	09.05→ 12.08	<b>107-OS</b>		<b>177-AP</b>	

**N**

					
<b>350Z Roadster (Z33)</b>					
3.5 170-224 kW (231-305 PS) VQ35DE	11.04→ 01.07		<b>107-OS</b>	<b>177-AP</b>	
3.5 170-224 kW (231-305 PS) VQ35DE	03.05→ 12.07		<b>107-OS</b>	<b>177-AP</b>	
3.5 170-224 kW (231-305 PS) VQ35DE	09.05→ 12.06			<b>177-AP</b>	
3.5 225-232 kW (306-316 PS) VQ35HR	09.05→ 12.09		<b>107-OS</b>	<b>177-AP</b>	
3.5 225-232 kW (306-316 PS) VQ35HR	09.07→ 12.09			<b>177-AP</b>	
<b>ALMERA Classic (B10)</b>					
1.6 16V 75-88 kW (102-120 PS) QG16, QG16DE	03.06→			<b>177-AP</b>	
<b>ALMERA I (N15)</b>					
1.4 55-64 kW (75-87 PS) GA14DE	09.95→ 07.00		<b>852-OS</b>		<b>823-FP</b>
1.4 GX,LX 55-64 kW (75-87 PS) GA14DE	09.95→ 07.00		<b>852-OS</b>		<b>823-FP</b>
1.6 60-88 kW (82-120 PS) GA16DE	07.95→ 03.00		<b>852-OS</b>		<b>823-FP</b>
1.6 60-88 kW (82-120 PS) GA16DE	09.95→ 07.00		<b>852-OS</b>	<b>177-AP</b>	<b>823-FP</b>
1.6 SLX 60-88 kW (82-120 PS) GA16DE	09.95→ 07.00		<b>852-OS</b>		<b>823-FP</b>
2.0 D 55-56 kW (75-76 PS) CD20	11.95→ 07.00	→03.96 04.96→	<b>113-OS</b> <b>822-OS</b>	<b>177-AP</b>	<b>069-FS</b> <b>069/3-FS</b>
<b>ALMERA I Hatchback (N15)</b>					
1.4 55-64 kW (75-87 PS) GA14DE	09.95→ 03.00		<b>852-OS</b>		<b>823-FP</b>
1.4 S,GX,LX 55-64 kW (75-87 PS) GA14DE	09.95→ 03.00		<b>852-OS</b>		<b>823-FP</b>
1.6 60-88 kW (82-120 PS) GA16DE	09.95→ 03.00		<b>852-OS</b>	<b>177-AP</b>	<b>823-FP</b>
1.6 60-88 kW (82-120 PS) GA16DE	09.95→ 07.00			<b>177-AP</b>	
1.6 SR,SLX 60-88 kW (82-120 PS) GA16DE	09.95→ 03.00		<b>852-OS</b>		<b>823-FP</b>
2.0 D 55-56 kW (75-76 PS) CD20	11.95→ 03.00	→03.96 04.96→	<b>113-OS</b> <b>822-OS</b>	<b>177-AP</b>	<b>069-FS</b> <b>069/3-FS</b>
2.0 GTi 92-121 kW (125-165 PS) SR20DE	07.96→ 03.00		<b>107-OS</b>	<b>177-AP</b>	<b>823-FP</b>
<b>ALMERA II (N16)</b>					
1.5 66-80 kW (90-109 PS) QG15DE	07.00→ 11.06		<b>107-OS</b>	<b>177-AP</b>	
1.5 66-80 kW (90-109 PS) GA15DE, QG15DE	03.01→		<b>107-OS</b>	<b>177-AP</b>	
1.5 66-80 kW (90-109 PS) QG15DE	10.02→ 09.06		<b>107-OS</b>	<b>177-AP</b>	
1.5 dCi 60 kW (82 PS) K9K 722	01.03→ 09.06		<b>504-OS</b>	<b>4133-AP</b>	<sup>(24)</sup> <b>4030-FP</b> <b>4196-FP</b>
1.6 75-88 kW (102-120 PS) QG16DE	06.00→ 12.09		<b>852-OS</b>		<b>823-FP</b>
1.6 60-88 kW (82-120 PS) GA16DE, QG16DE	07.00→ 02.03		<b>852-OS</b>		<b>823-FP</b>

					
<b>ALMERA II (N16)</b>					
1.8 78-94 kW (106-128 PS) QG18DE	07.00→ 11.02	107-OS	177-AP		
1.8 78-94 kW (106-128 PS) QG18DE	01.02→	107-OS	177-AP		
1.8 78-94 kW (106-128 PS) QG18DE	10.02→ 09.06	107-OS	177-AP		
2.0 92-121 kW (125-165 PS) SR20DE	08.02→		177-AP		
2.2 Di 81-102 kW (110-139 PS) YD22DDT	07.00→ 04.03		177-AP	05.01→ 05.01→	069-FS 069/3-FS
2.2 dCi 81-102 kW (110-139 PS) YD22DDT	09.03→ 09.06	050-OS	177-AP		069/3-FS
2.2 dCi 84-110 kW (114-150 PS) YD22DDTi	09.03→ 09.06	050-OS	177-AP		069/3-FS
<b>ALMERA II Hatchback (N16)</b>					
1.5 66-80 kW (90-109 PS) QG15DE	03.00→ 11.06	107-OS	177-AP		
1.5 66-80 kW (90-109 PS) QG15DE	10.02→ 09.06	107-OS	177-AP		
1.5 XL 66-80 kW (90-109 PS) QG15DE	03.01→	107-OS	177-AP		
1.5 dCi 60 kW (82 PS) K9K 722	01.03→ 09.06	504-OS	4133-AP	(24)	4030-FP 4196-FP
1.8 78-94 kW (106-128 PS) QG18DE	01.00→ 11.02	107-OS	177-AP		
1.8 78-94 kW (106-128 PS) QG18DE	08.02→	107-OS	177-AP		
1.8 78-94 kW (106-128 PS) QG18DE	10.02→ 09.06	107-OS	177-AP		
2.0 92-121 kW (125-165 PS) SR20DE	08.02→		177-AP		
2.2 Di 81-102 kW (110-139 PS) YD22DDT	03.00→ 04.03		177-AP	05.01→ 05.01→	069-FS 069/3-FS
2.2 dCi 81-102 kW (110-139 PS) YD22DDT	09.03→ 09.06	050-OS	177-AP		069/3-FS
2.2 dCi 84-110 kW (114-150 PS) YD22DDTi	09.03→ 09.06	050-OS	177-AP		069/3-FS
<b>ALMERA TINO (V10)</b>					
1.8 78-94 kW (106-128 PS) QG18DE	12.98→ 02.03		177-AP		
1.8 78-94 kW (106-128 PS) QG18DE	08.00→ 02.06	107-OS	177-AP		
1.8 78-94 kW (106-128 PS) QG18DE	12.02→ 02.06	107-OS	177-AP		
2.0 92-121 kW (125-165 PS) SR20DE	08.00→ 01.03	107-OS	177-AP		823-FP
2.2 dCi 84-110 kW (114-150 PS) YD22DDTi	08.00→ 02.06		177-AP		
2.2 dCi 81-102 kW (110-139 PS) YD22DDT	09.03→ 02.06	050-OS	177-AP		
2.2 dCi 84-110 kW (114-150 PS) YD22DDTi	09.03→ 02.06	050-OS	177-AP		
<b>ALTIMA (L31)</b>					
3.5 170-224 kW (231-305 PS) VQ35DE	08.01→ 09.06		177-AP		





**N**





						
<b>ALTIMA (L31)</b>						
3.5 170-224 kW (231-305 PS) VQ35DE		09.04→ 09.06			<b>177-AP</b>	
3.5 SE-R 170-224 kW (231-305 PS) VQ35DE		09.04→ 09.06			<b>177-AP</b>	
<b>ALTIMA (L32)</b>						
3.5 170-224 kW (231-305 PS) VQ35DE		10.06→ 07.13			<b>177-AP</b>	
3.5 CVTC 170-224 kW (231-305 PS) VQ35DE		01.10→ 07.12			<b>177-AP</b>	
<b>ALTIMA (L33)</b>						
3.5 170-224 kW (231-305 PS) VQ35DE		08.12→			<b>177-AP</b>	
<b>ALTIMA Coupe (CL32)</b>						
3.5 CVTC 170-224 kW (231-305 PS) VQ35DE		01.10→ 12.13			<b>177-AP</b>	
<b>BLUEBIRD (910)</b>						
1.6 60-72 kW (82-98 PS) L16		01.80→ 11.83	<b>852-OS</b>			
2.0 D 43-51 kW (58-69 PS) LD20		01.80→ 12.83	<b>113-OS</b>		<b>177-AP</b>	<b>069-FS</b> <b>069/3-FS</b>
2.0 TD 49-62 kW (67-84 PS) LD20T		01.83→ 09.83	<b>113-OS</b>			
2.0 i 75-88 kW (102-120 PS) Z20E		01.82→ 12.83	<b>113-OS</b>		<b>177-AP</b>	
<b>BLUEBIRD (B610)</b>						
1.6 60-72 kW (82-98 PS) L16		04.72→ 04.77	<b>852-OS</b>			
<b>BLUEBIRD (T72 , T12, U12)</b>						
1.6 60-66 kW (82-90 PS) CA16S		12.85→ 02.90	<b>852-OS</b>			
1.6 60-66 kW (82-90 PS) CA16S		03.86→ 06.90	<b>852-OS</b>			
1.8 65-74 kW (88-101 PS) CA18S		11.86→ 04.90	<b>852-OS</b>			
1.8 i 16V (RLT72) 92-99 kW (125-129 PS) CA18D		02.89→ 12.90	<b>852-OS</b>	04.89→	<b>177-AP</b>	<b>823-FP</b>
2.0 (T12) 66-81 kW (90-110 PS) CA20S		12.85→ 12.87	<b>852-OS</b>			
2.0 D (SLT72, T12) 43-51 kW (58-69 PS) LD20		03.86→ 12.90	<b>113-OS</b>		<b>177-AP</b>	<b>069-FS</b> <b>069/3-FS</b>
2.0 LX 66-81 kW (90-110 PS) CA20S		12.85→ 02.90	<b>113-OS</b>		<b>177-AP</b>	
2.0 i 72-85 kW (98-116 PS) CA20E		09.88→ 09.90	<b>113-OS</b>		<b>177-AP</b>	
2.0 i (HLT72, T12) 66-85 kW (90-116 PS) CA20E, CA20S		12.85→ 12.90	<b>113-OS</b>		<b>177-AP</b>	
<b>BLUEBIRD (U11)</b>						
1.6 60-66 kW (82-90 PS) CA16S		12.85→ 02.90	<b>852-OS</b>			
1.6 DX 60-66 kW (82-90 PS) CA16S		11.83→ 02.88	<b>852-OS</b>			

**N**

					
<b>BLUEBIRD (U11)</b>					
1.8 65-74 kW (88-101 PS) CA18S	11.83→ 06.88	852-OS			
2.0 66-81 kW (90-110 PS) CA20S	12.85→ 02.90	113-OS		177-AP	823-FP
2.0 D 43-51 kW (58-69 PS) LD20	04.84→ 01.88	113-OS		177-AP	069-FS 069/3-FS
2.0 TD 49-62 kW (67-84 PS) LD20T	11.83→ 12.85	113-OS			
2.0 i 72-85 kW (98-116 PS) CA20E	04.84→ 01.88	852-OS		04.86→	823-FP
<b>BLUEBIRD Hatchback (T72, T12)</b>					
1.6 60-66 kW (82-90 PS) CA16S	03.86→ 06.90	852-OS			
1.6 60-66 kW (82-90 PS) CA16S	03.86→ 06.91	852-OS			
1.8 i 16V (FRLT72) 92-99 kW (125-129 PS) CA18D	02.89→ 12.90	852-OS	04.89→	177-AP	823-FP
2.0 (T12) 66-81 kW (90-110 PS) CA20S	12.85→ 12.87	852-OS			
2.0 D (FSLT72, T12) 43-51 kW (58-69 PS) LD20	03.86→ 12.90	113-OS		177-AP	069-FS 069/3-FS
2.0 i 72-85 kW (98-116 PS) CA20E	09.88→ 09.90	113-OS		177-AP	
2.0 i (FHLT72, T12) 72-85 kW (98-116 PS) CA20E	12.85→ 12.90	113-OS		177-AP	
<b>BLUEBIRD SYLPHY I (G10, N16)</b>					
1.8 78-94 kW (106-128 PS) QG18DE	08.02→ 08.05			177-AP	
<b>BLUEBIRD SYLPHY II (G11)</b>					
1.6 (G15) 75-81 kW (102-110 PS) K4M	12.12→			431-AP	
<b>BLUEBIRD Saloon (910)</b>					
1.9 i 75-88 kW (102-120 PS) Z20E	01.82→ 05.84	852-OS		177-AP	
2.0 69-82 kW (94-112 PS) L20B	05.81→ 03.85	113-OS		177-AP	
2.0 66-81 kW (90-110 PS) CA20S	12.85→ 06.86	113-OS		177-AP	
<b>BLUEBIRD Station Wagon (WU11)</b>					
1.6 60-66 kW (82-90 PS) CA16S	12.85→ 02.90	852-OS			
1.8 65-74 kW (88-101 PS) CA18S	11.83→ 04.90	852-OS			
2.0 66-81 kW (90-110 PS) CA20S	04.86→ 09.90	852-OS			
2.0 D 43-51 kW (58-69 PS) LD20	04.84→ 01.88	113-OS		177-AP	069-FS 069/3-FS
2.0 D 43-51 kW (58-69 PS) LD20	03.86→ 12.90	113-OS		177-AP	069-FS 069/3-FS
2.0 LX 66-81 kW (90-110 PS) CA20S	12.85→ 02.90	113-OS		177-AP	



**N**







					
<b>BLUEBIRD Station Wagon (WU11)</b>					
2.0 i 72-85 kW (98-116 PS) CA20E	04.84→ 12.90	<b>852-OS</b>		04.86→	<b>823-FP</b>
2.0 i 72-85 kW (98-116 PS) CA20E	09.88→ 09.90	<b>113-OS</b>	<b>177-AP</b>		
<b>BLUEBIRD Traveller (W910)</b>					
1.6 60-72 kW (82-98 PS) L16	05.80→ 05.82	<b>852-OS</b>			
2.0 D 43-51 kW (58-69 PS) LD20	01.80→ 05.84	<b>113-OS</b>	<b>177-AP</b>	04.84→ 04.84→	<b>069-FS</b> <b>069/3-FS</b>
<b>CEFIRO II Saloon (A32)</b>					
2.0 110-116 kW (150-158 PS) RB20DE	06.88→ 09.94		<b>177-AP</b>		
2.0 103 kW (140 PS) VQ20DE	10.94→ 12.99		<b>177-AP</b>		
3.0 118-168 kW (160-228 PS) VQ30DE	10.94→ 12.99		<b>177-AP</b>		
<b>CEFIRO III Saloon (A33)</b>					
2.0 103 kW (140 PS) VQ20DE	01.00→ 09.03		<b>177-AP</b>		
3.0 118-168 kW (160-228 PS) VQ30DE	01.00→ 09.03		<b>177-AP</b>		
<b>CHERRY (E10) I</b>					
1.0 33-46 kW (45-63 PS) A10	09.70→ 09.78	<b>852-OS</b>			<b>074-FP</b>
<b>CHERRY II Coupe (N10)</b>					
1.0 33-46 kW (45-63 PS) A10	08.78→ 09.78	<b>852-OS</b>			<b>074-FP</b>
1.2 38-51 kW (52-69 PS) A12	08.78→ 07.81	<b>852-OS</b>			
1.3 44 kW (60 PS) E13	08.81→ 09.82	<b>852-OS</b>			
1.4 59 kW (80 PS) A14S	08.80→ 07.81	<b>852-OS</b>			
<b>CHERRY II Hatchback (N10)</b>					
1.0 32 kW (44 PS) A10S	08.78→ 07.81	<b>852-OS</b>			<b>074-FP</b>
1.2 38-51 kW (52-69 PS) A12	08.78→ 07.81	<b>852-OS</b>			
1.3 44 kW (60 PS) E13	08.81→ 09.82	<b>852-OS</b>			
1.4 i.e. 59 kW (80 PS) A14S	08.80→ 07.81	<b>852-OS</b>			
1.5 50-55 kW (68-75 PS) E15	08.81→ 12.82	<b>852-OS</b>			
<b>CHERRY II Traveller (VN10)</b>					
1.0 33-46 kW (45-63 PS) A10	08.78→ 09.78	<b>852-OS</b>			<b>074-FP</b>
1.0 37 kW (50 PS) E10	08.81→ 05.82	<b>852-OS</b>			<b>074-FP</b>
1.2 38-51 kW (52-69 PS) A12	10.78→ 07.81	<b>852-OS</b>			
1.3 44 kW (60 PS) E13	09.81→ 12.83	<b>852-OS</b>			

					
<b>CHERRY II Traveller (VN10)</b>					
1.4 59 kW (80 PS) A14S	08.80→ 07.81	<b>852-OS</b>			
1.5 50-55 kW (68-75 PS) E15	08.81→ 03.82	<b>852-OS</b>			
<b>CHERRY III (N12)</b>					
1.0 37 kW (50 PS) E10	05.82→ 05.86	<b>852-OS</b>		→05.84	<b>074-FP</b>
1.3 44 kW (60 PS) E13	05.82→ 10.86	<b>852-OS</b>			
1.5 50-55 kW (68-75 PS) E15S	11.83→ 10.86	<b>852-OS</b>			
1.5 <b>ET Turbo</b> 77 kW (105 PS) E15ET	01.83→ 12.85	<b>852-OS</b>			<b>823-FP</b>
1.7 <b>D</b> 40-41 kW (54-56 PS) CD17	10.82→ 12.86	<b>113-OS</b>		02.84→ 02.84→	<b>069-FS</b> <b>069/3-FS</b>
<b>CUBE (Z12)</b>					
1.5 <b>dCi</b> 48-81 kW (65-110 PS) K9K, K9K 270	10.09→			<b>4265-AP</b>	
1.5 <b>dCi</b> 48-81 kW (65-110 PS) K9K, K9K 270	03.10→			<b>4265-AP</b>	
<b>JUKE (F15)</b>					
1.2 <b>DIG-T</b> 85 kW (116 PS) HRA2DDT	05.14→	<b>4717-OX</b>			
1.5 <b>dCi</b> 81 kW (110 PS) K9K 410, K9K 636, K9K 646, K9K 896	06.10→	<b>4684-OS</b>	→05.14	<b>4265-AP</b>	<b>4196-FP</b>
<b>JUKE (F16_)</b>					
1.0 84-86 kW (114-117 PS) HR10DDT	08.19→				System Valeo <b>4709-AC</b>
<b>DIG-T 117</b> 84-86 kW (114-117 PS) HR10DDT	08.19→				System Valeo <b>4709-AC</b>
<b>KUBISTAR</b>					
1.4i					<b>4797-ACC</b>
<b>LAUREL (JC31)</b>					
2.0 71 kW (97 PS) L20A	01.81→ 01.84				<b>823-FP</b>
2.8 <b>D</b> 60-67 kW (82-91 PS) LD28	01.81→ 10.85			<b>177-AP</b>	01.85→ <b>069-FS</b> 01.85→ <b>069/3-FS</b>
<b>LAUREL (JC32)</b>					
2.4 90-103 kW (122-140 PS) L24E, L24S	01.85→ 12.87			<b>177-AP</b>	
2.8 <b>D</b> 60-67 kW (82-91 PS) LD28	01.85→ 12.87			<b>177-AP</b>	<b>069-FS</b> <b>069/3-FS</b>
2.8 <b>D</b> 66-69 kW (90-94 PS) RD28	01.85→ 12.89			<b>177-AP</b>	<b>069-FS</b> <b>069/3-FS</b>
<b>LIVINA / GRAND LIVINA (L10, L11)</b>					
1.6 <b>Flex</b> 75-81 kW (102-110 PS) K4M	03.09→ 12.14			<b>431-AP</b>	
<b>MAXIMA / MAXIMA OX IV (A32)</b>					
2.0 103 kW (140 PS) VQ20DE	02.95→ 08.00	<b>107-OS</b>		<b>177-AP</b>	<b>823-FP</b>



**N**



					
<b>MAXIMA / MAXIMA QX IV (A32)</b>					
3.0 118-168 kW (160-228 PS) VQ30DE	01.95→ 08.00	109-OS 109/3-OS	03.00→	177-AP	823-FP
<b>MAXIMA / MAXIMA QX IV Station Wagon (A32)</b>					
2.0 QX 103 kW (140 PS) VQ20DE	10.97→ 12.00	107-OS		177-AP	823-FP
3.0 QX 118-168 kW (160-228 PS) VQ30DE	10.97→ 12.00	→08.00 →08.00	109-OS 109/3-OS	03.00→	177-AP 823-FP
<b>MAXIMA / MAXIMA QX V (A33)</b>					
2.0 V6 24V 103 kW (140 PS) VQ20DE	03.00→ 11.03	107-OS		177-AP	823-FP
3.0 V6 24V 118-168 kW (160-228 PS) VQ30DE	03.00→ 11.03	→08.00 →08.00	109-OS 109/3-OS	177-AP	823-FP
<b>MAXIMA II (PU11)</b>					
3.0 95-147 kW (129-200 PS) VG30E	09.84→ 12.88			177-AP	
<b>MAXIMA III (J30)</b>					
3.0 95-147 kW (129-200 PS) VG30E	10.88→ 06.94	852-OS		177-AP	823-FP
3.0 i 95-147 kW (129-200 PS) VG30E	10.88→ 06.94	852-OS		177-AP	823-FP
<b>MICRA C+C III (K12)</b>					
1.4 16V 65-72 kW (88-98 PS) CR14DE	08.05→	849-OS		817-AP	823-FP 4512-ACC
1.6 160 SR 64-103 kW (87-140 PS) HR16DE	08.05→	107-OS			4512-ACC
<b>MICRA II (K11)</b>					
1.0 i 16V 40-48 kW (54-65 PS) CG10DE	08.92→ 07.00	849-OS		817-AP	823-FP
1.0 i 16V 40-48 kW (54-65 PS) CG10DE	07.00→ 02.03	849-OS		817-AP	823-FP
1.3 i 16V 54-55 kW (73-75 PS) CG13DE	08.92→ 09.00	849-OS		817-AP	823-FP
1.4 i 16V 60-74 kW (82-101 PS) CGA3DE	09.00→ 02.03	849-OS		817-AP	823-FP
1.5 D 42 kW (57 PS) TD15	02.98→ 02.03	386-OS			
<b>MICRA III (K12)</b>					
1.0 16V 40-48 kW (54-65 PS) CG10DE	01.03→ 06.10	849-OS		817-AP	823-FP 4512-ACC
1.2 48-81 kW (65-110 PS) CR12DE	10.03→ 07.05				4512-ACC
1.2 48-81 kW (65-110 PS) CR12DE	01.07→ 06.10				4512-ACC
1.2 16V 48-81 kW (65-110 PS) CG12DE, CR12DE	01.03→ 06.10	849-OS		817-AP	4512-ACC
1.2 16V 48-81 kW (65-110 PS) CG12DE, CR12DE	01.03→ 06.10	849-OS		817-AP	4512-ACC
1.2 LPG 48-81 kW (65-110 PS) CR12DE	10.02→ 06.10			817-AP	4512-ACC
1.3 60-74 kW (82-101 PS) CGA3DE	08.04→ 06.10				4512-ACC
1.4 65-72 kW (88-98 PS) CR14DE	03.07→ 06.10				4512-ACC

						
<b>MICRA III (K12)</b>						
<b>1.4 16V</b> 65-72 kW (88-98 PS) CR14DE	01.03→ 06.10		<b>849-OS</b>	<b>817-AP</b>	<b>823-FP</b>	<b>4512-ACC</b>
<b>1.4 4WD (BNK12)</b> 65-72 kW (88-98 PS) CR14DE	01.07→ 06.10					<b>4512-ACC</b>
<b>1.5 160 SR (YK12)</b> 73-91 kW (99-124 PS) HR15DE	05.05→ 06.10					<b>4512-ACC</b>
<b>1.5 dCi</b> 47-48 kW (64-65 PS) K9K 704	01.03→ 06.10		<b>504-OS</b>	<b>4265-AP</b>	(24) <b>4030-FP</b> <b>4196-FP</b>	<b>4512-ACC</b>
<b>1.5 dCi</b> 60 kW (82 PS) K9K 722	09.03→ 06.10		<b>504-OS</b>	<b>4265-AP</b>	(24) <b>4030-FP</b> <b>4196-FP</b>	<b>4512-ACC</b>
<b>1.5 dCi</b> 48-50 kW (65-68 PS) K9K 708	06.05→ 06.10			<b>4265-AP</b>	(24) <b>4030-FP</b>	<b>4512-ACC</b>
<b>1.5 dCi</b> 62-66 kW (84-90 PS) K9K 276	06.05→ 06.10			<b>4265-AP</b>	(24) <b>4030-FP</b>	<b>4512-ACC</b>
<b>160 SR</b> 64-103 kW (87-140 PS) HR16DE	05.05→ 06.10		<b>107-OS</b>			<b>4512-ACC</b>
<b>MICRA IV (K13K)</b>						
<b>1.0 Flex</b> 52-57 kW (71-77 PS) D4D	10.11→ 06.15			<b>4081-AP</b>		<b>4776-AC</b>
<b>1.0 Flex</b> 52-57 kW (71-77 PS) D4D	05.14→ 06.15			<b>4081-AP</b>		<b>4776-AC</b>
<b>1.0 Flex</b> 57 kW (77 PS) HR10DE	06.15→					<b>4776-AC</b>
<b>1.2</b> 50-95 kW (68-129 PS) HR12DE	05.10→		<b>849-OS</b>	<b>817-AP</b>		<b>4776-AC</b>
<b>1.2</b> 50-95 kW (68-129 PS) HR12DE	05.10→					<b>4776-AC</b>
<b>1.2</b> 50-95 kW (68-129 PS) HR12DE	05.10→					<b>4776-AC</b>
<b>1.2</b> 50-95 kW (68-129 PS) HR12DE	01.13→					<b>4776-AC</b>
<b>1.2 4WD</b> 50-95 kW (68-129 PS) HR12DE	05.10→					<b>4776-AC</b>
<b>1.2 Active</b> 50-95 kW (68-129 PS) HR12DE	07.13→					<b>4776-AC</b>
<b>1.2 DIG-S</b> 65-72 kW (98 PS) HR12DDR, HR12DR	03.11→		<b>849-OS</b>	<b>817-AP</b>		<b>4776-AC</b>
<b>1.2 LPG</b> 50-95 kW (68-129 PS) HR12DE	05.10→					<b>4776-AC</b>
<b>1.5</b> 73-91 kW (99-124 PS) HR15DE	11.10→					<b>4776-AC</b>
<b>1.5</b> 73-91 kW (99-124 PS) HR15DE	01.11→					<b>4776-AC</b>
<b>1.5</b> 73-91 kW (99-124 PS) HR15DE	12.11→					<b>4776-AC</b>
<b>1.5 D</b> 47-50 kW (64-68 PS) K9K 700, K9K 704	11.10→			<b>4265-AP</b>	(24) <b>4030-FP</b>	<b>4776-AC</b>
<b>1.5 D</b> 48-81 kW (65-110 PS) K9K	01.11→					<b>4776-AC</b>
<b>1.5 NISMO S</b> 73-91 kW (99-124 PS) HR15DE	06.13→					<b>4776-AC</b>
<b>1.6</b> 64-103 kW (87-140 PS) HR16DE	09.11→					<b>4776-AC</b>
<b>1.6</b> 64-103 kW (87-140 PS) HR16DE	07.14→					<b>4776-AC</b>





**N**

								
<b>MICRA IV (K13K)</b>								
1.6 64-103 kW (87-140 PS) HR16DE				02.16→				4776-AC
1.6 Flex 64-103 kW (87-140 PS) HR16DE				10.11→				4776-AC
<b>MICRA V (K14)</b>								
0.9 IG-T 64-66 kW (87-90 PS) H4B 408, HR09DET				12.16→				4825-ACC
0.9 LPG 64-66 kW (87-90 PS) HR09DET				03.19→				4825-ACC
1.0 52-54 kW (71-73 PS) B4D 410, BR10DE				12.16→				4825-ACC
1.0 52-54 kW (71-73 PS) B4D 410, BR10DE				12.16→				4825-ACC
1.0 DIG-T 117 84-86 kW (114-117 PS) HR10DDT				02.19→				4825-ACC
1.0 IG-T 100 74 kW (101 PS) HR10DET				12.18→				4825-ACC
1.5 DCi 63-66 kW (86-90 PS) K9K 628				12.16→				4825-ACC
<b>MURANO I (Z50)</b>								
3.5 170-224 kW (231-305 PS) VQ35DE				08.03→ 10.07		177-AP		
3.5 4x4 170-224 kW (231-305 PS) VQ35DE				08.03→ 09.08	107-OS	177-AP		
3.5 4x4 170-224 kW (231-305 PS) VQ35DE				01.06→ 09.08		177-AP		
<b>MURANO II (Z51)</b>								
3.5 170-224 kW (231-305 PS) VQ35DE				11.07→ 09.14	107-OS	177-AP		
3.5 4x4 170-224 kW (231-305 PS) VQ35DE				11.07→ 09.14	107-OS	177-AP		
3.5 4x4 170-224 kW (231-305 PS) VQ35DE				10.08→ 09.14	107-OS	177-AP		
3.5 4x4 162-224 kW (220-305 PS) VQ35, VQ35DE				12.09→ 09.14		177-AP		
3.5 4x4 170-224 kW (231-305 PS) VQ35DE				12.10→ 09.14	107-OS	177-AP		
<b>NAVARA (D22)</b>								
2.5 D 4x4 76-140 kW (103-190 PS) YD25DDTi				11.01→			069/3-FS	
<b>NOTE (E11, NE11)</b>								
1.4 65-72 kW (88-98 PS) CR14DE				03.06→ 06.12	849-OS	817-AP		4512-ACC
1.4 LPG 65-72 kW (88-98 PS) CR14DE				01.06→ 08.13		817-AP		4512-ACC
1.5 73-91 kW (99-124 PS) HR15DE				03.06→ 12.10				4512-ACC
1.5 4WD 73-91 kW (99-124 PS) HR15DE				01.06→ 12.10				4512-ACC
1.5 dCi 47-50 kW (64-68 PS) K9K 700				03.06→ 06.12	107-OS 4684-OS	4265-AP	(24) 4030-FP 4196-FP	4512-ACC
1.5 dCi 62-66 kW (84-90 PS) K9K 276				03.06→ 06.12	107-OS 4684-OS	4265-AP	(24) 4030-FP 4196-FP	4512-ACC





**N**

					
<b>NOTE (E11, NE11)</b>					
<b>1.5 dCi</b> 76-78 kW (103-106 PS) K9K 288	07.08→ 06.12	<b>107-OS</b> <b>4684-OS</b>	<b>4265-AP</b>	(24) <b>4030-FP</b> <b>4196-FP</b>	<b>4512-ACC</b>
<b>1.5 dCi</b> 62-66 kW (84-90 PS) K9K 276	09.10→ 06.12	<b>107-OS</b> <b>4684-OS</b>	<b>4265-AP</b>	(24) <b>4030-FP</b> <b>4196-FP</b>	<b>4512-ACC</b>
<b>1.6</b> 64-103 kW (87-140 PS) HR16DE	03.06→ 06.12	<b>107-OS</b>			<b>4512-ACC</b>
<b>1.5i 16V</b> 73-91 kW (99-124 PS) HR15DE	01.06→				<b>4512-ACC</b>
<b>NOTE (E12)</b>					
<b>1.2</b> 50-95 kW (68-129 PS) HR12DE	06.13→				<b>4776-AC</b>
<b>1.2</b> 50-95 kW (68-129 PS) HR12DE	06.13→				<b>4776-AC</b>
<b>1.2 4WD</b> 50-95 kW (68-129 PS) HR12DE	06.13→				<b>4776-AC</b>
<b>1.2 DIG-S</b> 65-72 kW (98 PS) HR12DDR, HR12DR	06.13→				<b>4776-AC</b>
<b>1.2 DIG-S</b> 65-72 kW (98 PS) HR12DR	12.13→				<b>4776-AC</b>
<b>1.2 Hybrid e-Power</b> 50-95 kW (68-129 PS) HR12DE	10.16→				<b>4776-AC</b>
<b>1.2 LPG</b> 50-95 kW (68-129 PS) HR12DE	03.15→				<b>4776-AC</b>
<b>1.5 dCi</b> 63-66 kW (86-90 PS) K9K 608, K9K 892	06.13→				<b>4776-AC</b>
<b>1.6</b> 64-103 kW (87-140 PS) HR16DE	06.13→				<b>4776-AC</b>
<b>1.6</b> 64-103 kW (87-140 PS) HR16DE	06.13→				<b>4776-AC</b>
<b>1.6 NISMO S</b> 64-103 kW (87-140 PS) HR16DE	06.13→				<b>4776-AC</b>
<b>NP200</b>					
<b>1.5 dCi</b> 63 kW (86 PS) K9K 796	10.08→		<b>4265-AP</b>	<b>4196-FP</b> <b>4711-FX</b>	
<b>NP300 NAVARA (D40)</b>					
<b>2.5 dCi</b> 76-140 kW (103-190 PS) YD25DDTi	07.05→				<b>4766-AC</b>
<b>2.5 dCi</b> 76-140 kW (103-190 PS) YD25DDTi	12.05→				<b>4766-AC</b>
<b>2.5 dCi</b> 76-140 kW (103-190 PS) YD25DDTi	10.06→				<b>4766-AC</b>
<b>2.5 dCi 4WD</b> 76-140 kW (103-190 PS) YD25DDTi	07.05→				<b>4766-AC</b>
<b>2.5 dCi 4WD</b> 76-140 kW (103-190 PS) YD25DDTi	10.06→				<b>4766-AC</b>
<b>2.5 dCi 4WD</b> 76-140 kW (103-190 PS) YD25DDTi	01.07→				<b>4766-AC</b>
<b>2.5 dCi 4WD (D40TT, D40T, D40M, D40BB)</b> 76-140 kW (103-190 PS) YD25DDTi	12.09→				<b>4766-AC</b>
<b>3.0 dCi 4WD</b> 170-175 kW (231-238 PS) V9X	02.10→			<b>523-FP</b> (P) <b>623-FP</b>	<b>4766-AC</b>

**N**

					
<b>NP300 NAVARA Pickup (D23)</b>					
2.3 dCi 4x4 (D231) 140 kW (190 PS) YS23DDTT	10.15→		4671-OX		
<b>PATHFINDER II (R50)</b>					
2.7 TD 4WD 92-96 kW (125-131 PS) TD27ETi	09.97→ 12.04			177-AP	
3.3 V6 4WD 110-134 kW (150-182 PS) VG33E	09.97→ 12.04	(12) (12)	107-OS 109-OS 109/3-OS	177-AP	823-FP
3.3 V6 4WD 110-134 kW (150-182 PS) VG33E	03.98→ 10.00	(12) (12)	107-OS 109-OS 109/3-OS	177-AP	823-FP
3.5 V6 4WD 162-201 kW (220-273 PS) VQ35	11.00→ 12.04		107-OS	177-AP	823-FP
<b>PATHFINDER III (R51)</b>					
2.5 dCi 76-140 kW (103-190 PS) YD25DDTi	01.05→		050-OS		4766-AC
2.5 dCi 4WD 76-140 kW (103-190 PS) YD25DDTi	01.05→		050-OS		4766-AC
2.5 dCi 4WD 76-140 kW (103-190 PS) YD25DDTi	03.05→		050-OS		4766-AC
2.5 dCi 4WD 76-140 kW (103-190 PS) YD25DDTi	10.06→		050-OS		4766-AC
2.5 dCi 4WD 76-140 kW (103-190 PS) YD25DDTi	08.10→		050-OS		4766-AC
3.0 dCi 170-175 kW (231-238 PS) V9X	08.10→			523-FP (P) 623-FP	4766-AC
4.0 4WD 194-217 kW (264-295 PS) VQ40DE	09.05→		109-OS 109/3-OS		4766-AC
<b>PATHFINDER IV (R52)</b>					
3.5 170-224 kW (231-305 PS) VQ35DE	10.13→			177-AP	
3.5 4WD 170-224 kW (231-305 PS) VQ35DE	10.13→			177-AP	
<b>PATROL GR IV (Y60, GR)</b>					
2.8 TD 74-86 kW (101-117 PS) RD28T	10.95→ 02.98		822-OS		069-FS 069/3-FS
2.8 TD (Y60A) 74-86 kW (101-117 PS) RD28T	09.88→ 06.97		822-OS		069-FS 069/3-FS
4.2 Cat 121-129 kW (165-175 PS) TB42E	11.88→ 02.98	10.91→	113-OS	177-AP	
4.2 D (Y60GR) 85-99 kW (116-135 PS) TD42	11.88→ 06.97		4442-OS		069/3-FS
<b>PATROL GR V Wagon (Y61)</b>					
2.8 TD 95-96 kW (129-131 PS) RD28Ti	06.97→ 05.00		822-OS		069-FS 069/3-FS
2.8 TDiC (Y61) 95-96 kW (129-131 PS) RD28Ti	10.97→ 02.00		822-OS		069-FS 069/3-FS
3.0 DTi 77-125 kW (105-170 PS) ZD30DDTi	05.00→		4112-OX		069-FS 069/3-FS
3.0 DTi 77-125 kW (105-170 PS) ZD30DDTi	05.00→		4112-OX		069-FS 069/3-FS



**N**

					
<b>PATROL GR V Wagon (Y61)</b>					
<b>4.2 D (AUS)</b> 85-118 kW (116-160 PS) TD42T	05.99→ 09.04	<b>822-OS</b>			
<b>4.2 TD</b> 85-118 kW (116-160 PS) TD42T	06.97→	<b>822-OS</b>			
<b>4.8</b> 180-209 kW (245-284 PS) TB48DE	03.00→			<b>823-FP</b>	
<b>4.8 (Y61)</b> 180-209 kW (245-284 PS) TB48DE	10.01→ 06.13			<b>823-FP</b>	
<b>PATROL III/1 Hardtop (K160)</b>					
<b>2.8 (K160)</b> 88-108 kW (120-147 PS) L28	07.80→ 08.88	<b>113-OS</b>		<b>823-FP</b>	
<b>2.8 (K160)</b> 88-108 kW (120-147 PS) L28	07.80→ 08.88	<b>113-OS</b>		<b>823-FP</b>	
<b>3.2 D (K160)</b> 70 kW (95 PS) SD33	11.79→ 08.88			<b>4335-FS</b>	
<b>PATROL III/1 Station Wagon (W160)</b>					
<b>2.8 (W160)</b> 88-108 kW (120-147 PS) L28	07.80→ 08.88	<b>113-OS</b>		<b>823-FP</b>	
<b>3.2 D (W160)</b> 70 kW (95 PS) SD33	11.79→ 08.88			<b>4335-FS</b>	
<b>PATROL III/2 Hardtop (K260)</b>					
<b>2.8</b> 88-108 kW (120-147 PS) L28	05.86→ 06.90	<b>113-OS</b>		<b>823-FP</b>	
<b>2.8 TD</b> 74-86 kW (101-117 PS) RD28T	05.86→ 06.90	(12) <b>822-OS</b>		<b>069-FS</b> <b>069/3-FS</b>	
<b>PATROL III/2 Station Wagon (W260)</b>					
<b>2.8 TD</b> 74-86 kW (101-117 PS) RD28T	06.89→ 11.95	(12) <b>822-OS</b>		<b>069-FS</b> <b>069/3-FS</b>	
<b>2.8 TD 4x4</b> 74-86 kW (101-117 PS) RD28T	03.92→ 06.93	(12) <b>822-OS</b>		<b>069-FS</b> <b>069/3-FS</b>	
<b>PICK UP (720)</b>					
<b>1.8</b> 59-78 kW (80-106 PS) L18	01.83→ 03.86	<b>113-OS</b>			
<b>2.2 4WD</b> 71-73 kW (97-99 PS) Z22	04.83→ 03.86	<b>113-OS</b>			
<b>2.5 D 4WD</b> 45-57 kW (61-77 PS) SD25	04.83→ 03.86	(12) <b>822-OS</b>		<b>069-FS</b> <b>069/3-FS</b>	
<b>PICK UP (D21)</b>					
<b>2.0</b> 64-66 kW (87-90 PS) Z20	09.85→ 07.88	<b>113-OS</b>			
<b>2.0</b> 64-66 kW (87-90 PS) Z20	09.88→ 12.97	<b>113-OS</b>			
<b>2.4</b> 74-79 kW (101-107 PS) Z24	01.92→ 12.96		<b>177-AP</b>		
<b>2.4 4WD</b> 74-79 kW (101-107 PS) Z24	01.88→ 12.96		<b>177-AP</b>		
<b>2.4 i 12V</b> 79-105 kW (107-143 PS) KA24E	04.92→ 02.98	<b>852-OS</b>	<b>177-AP</b>	<b>823-FP</b>	
<b>2.4 i 12V 4WD</b> 79-105 kW (107-143 PS) KA24E	04.92→ 02.98	<b>852-OS</b>	<b>177-AP</b>	<b>823-FP</b>	
<b>2.5 D</b> 55-71 kW (75-97 PS) TD25	09.87→ 02.98	(12) <b>822-OS</b>		<b>069-FS</b> <b>069/3-FS</b>	





					
<b>PICK UP (D21)</b>					
<b>2.5 D 55-71 kW (75-97 PS)</b> TD25	08.92→ 02.98	(12)	<b>4442-OS</b> <b>822-OS</b>		<b>069-FS</b> <b>069/3-FS</b>
<b>2.5 D 55-71 kW (75-97 PS)</b> TD25	09.94→ 08.96	(12)	<b>4442-OS</b> <b>822-OS</b>		<b>069-FS</b> <b>069/3-FS</b>
<b>2.5 D 4WD 45-57 kW (61-77 PS)</b> SD25	09.85→ 08.88	(12)	<b>822-OS</b>		<b>069-FS</b> <b>069/3-FS</b>
<b>2.5 D 4WD 45-57 kW (61-77 PS)</b> SD25	03.86→ 08.91	(12)	<b>822-OS</b>		<b>069-FS</b> <b>069/3-FS</b>
<b>2.5 D 4WD 55-71 kW (75-97 PS)</b> TD25	08.87→ 02.98	(12)	<b>4442-OS</b> <b>822-OS</b>		<b>069-FS</b> <b>069/3-FS</b>
<b>2.5 D 4WD 55-71 kW (75-97 PS)</b> TD25	03.96→ 02.98	(12)	<b>4442-OS</b> <b>822-OS</b>		<b>069-FS</b> <b>069/3-FS</b>
<b>2.7 D 4WD 58-73 kW (79-99 PS)</b> TD27	08.87→ 02.98				<b>4337-FS</b>
<b>2.7 D 4WD 58-73 kW (79-99 PS)</b> TD27	09.87→ 08.91				<b>4337-FS</b>
<b>3.0 95-147 kW (129-200 PS)</b> VG30E	09.85→ 03.97		<b>852-OS</b>		
<b>PICK UP (D22)</b>					
<b>2.4 93-116 kW (126-158 PS)</b> KA24DE	11.01→ 04.05		<b>852-OS</b>	<b>177-AP</b>	<b>823-FP</b>
<b>2.4 93-116 kW (126-158 PS)</b> KA24DE	01.03→		<b>852-OS</b>	<b>177-AP</b>	<b>823-FP</b>
<b>2.4 i 79-105 kW (107-143 PS)</b> KA24E	02.98→ 04.05		<b>852-OS</b>	<b>177-AP</b>	<b>823-FP</b>
<b>2.4 i 4WD 79-105 kW (107-143 PS)</b> KA24E	02.98→ 04.05		<b>852-OS</b>	<b>177-AP</b>	<b>823-FP</b>
<b>2.4 i 4WD 93-116 kW (126-158 PS)</b> KA24DE	03.02→ 04.05		<b>852-OS</b>	<b>177-AP</b>	<b>823-FP</b>
<b>2.5 D 55-71 kW (75-97 PS)</b> TD25	02.98→ 04.05	(12)	<b>4442-OS</b> <b>822-OS</b>		<b>069-FS</b> <b>069/3-FS</b>
<b>2.5 D 4WD 55-71 kW (75-97 PS)</b> TD25	02.98→ 04.05	(12)	<b>4442-OS</b> <b>822-OS</b>		<b>069-FS</b> <b>069/3-FS</b>
<b>2.5 Di 76-140 kW (103-190 PS)</b> YD25DDTi	03.02→ 12.10				<b>069-FS</b> <b>069/3-FS</b>
<b>2.5 TD 76 kW (103 PS)</b> TD25TI	05.98→ 10.01		<b>4442-OS</b>		<b>069-FS</b> <b>069/3-FS</b>
<b>2.5 TD 4WD 76 kW (103 PS)</b> TD25TI	05.98→ 04.05		<b>4442-OS</b>		→11.01 <b>069-FS</b> →11.01 <b>069/3-FS</b>
<b>PRAIRIE (M10, NM10)</b>					
<b>1.5 S (M10) 50-55 kW (68-75 PS)</b> E15S	01.84→ 12.87		<b>852-OS</b>		→02.85 <b>074-FP</b>
<b>1.8 SGL (M10) 65-74 kW (88-101 PS)</b> CA18S	07.83→ 12.85		<b>852-OS</b>		
<b>1.8 SGL (M10) 65-74 kW (88-101 PS)</b> CA18S	05.85→ 10.87		<b>852-OS</b>		
<b>2.0 66-81 kW (90-110 PS)</b> CA20S	01.86→ 09.88		<b>852-OS</b>		
<b>2.0 72-85 kW (98-116 PS)</b> CA20E	01.86→ 09.88			<b>177-AP</b>	
<b>2.0 4x4 66-81 kW (90-110 PS)</b> CA20S	01.86→ 09.88		<b>852-OS</b>		





**N**





					
<b>PRAIRIE (M10, NM10)</b>					
<b>2.0 4x4</b> 72-85 kW (98-116 PS) CA20E	01.86→ 09.88			<b>177-AP</b>	
<b>2.0 4x4 (NM10)</b> 66-81 kW (90-110 PS) CA20S	06.86→ 09.88	<b>852-OS</b>			
<b>PRAIRIE PRO (M11)</b>					
<b>2.0 i</b> 72-85 kW (98-116 PS) CA20E	10.88→ 04.92			<b>177-AP</b>	
<b>2.0 i 4x4</b> 72-85 kW (98-116 PS) CA20E	10.88→ 12.92			<b>177-AP</b>	
<b>2.4 i</b> 79-105 kW (107-143 PS) KA24E	01.90→ 07.94			<b>177-AP</b>	
<b>2.4 i 4x4</b> 79-105 kW (107-143 PS) KA24E	04.92→ 07.94			<b>177-AP</b>	
<b>PRIMERA (P10)</b>					
<b>1.6</b> 64-79 kW (87-107 PS) GA16DS	06.90→ 05.93	<b>852-OS</b>			<b>419-FP</b>
<b>1.6</b> 64-79 kW (87-107 PS) GA16DS	06.90→ 01.96	<b>852-OS</b>			<b>419-FP</b>
<b>1.6</b> 60-88 kW (82-120 PS) GA16DE	06.93→ 01.96	<b>852-OS</b>			<b>419-FP</b> <b>823-FP</b>
<b>2.0</b> 92-121 kW (125-165 PS) SR20DE	06.90→ 05.96			<b>177-AP</b>	
<b>2.0 16V</b> 85 kW (116 PS) SR20DI	06.90→ 01.96	<b>849-OS</b>			<b>032-FP</b> <b>632-FP</b> (P)
<b>2.0 16V 4x4</b> 85 kW (116 PS) SR20DI	04.91→ 06.96	<b>849-OS</b>			<b>032-FP</b> <b>632-FP</b> (P)
<b>2.0 D</b> 55-56 kW (75-76 PS) CD20	01.91→ 01.96	→04.93 05.93→	<b>822-OS</b> <b>113-OS</b>	<b>177-AP</b>	<b>069-FS</b> <b>069/3-FS</b>
<b>2.0 GT</b> 92-121 kW (125-165 PS) SR20DE	06.90→ 01.96			<b>177-AP</b>	
<b>PRIMERA (P11)</b>					
<b>1.6 16V</b> 75-88 kW (102-120 PS) QG16DE	06.96→ 12.01	<b>107-OS</b>		<b>177-AP</b>	<b>419-FP</b> <b>823-FP</b>
<b>1.6 16V</b> 60-88 kW (82-120 PS) GA16DE	09.96→ 10.00	<b>852-OS</b>			<b>419-FP</b> <b>823-FP</b>
<b>1.6 16V</b> 60-88 kW (82-120 PS) GA16DE	09.96→ 12.01	<b>852-OS</b>			<b>419-FP</b> <b>823-FP</b>
<b>1.8 16V</b> 78-94 kW (106-128 PS) QG18DE	08.99→ 12.01	<b>107-OS</b>		<b>177-AP</b>	<b>823-FP</b>
<b>2.0</b> 139-150 kW (189-204 PS) SR20VE	06.96→ 05.99	<b>849-OS</b>		<b>177-AP</b>	<b>032-FP</b> <b>632-FP</b> (P)
<b>2.0 16V</b> 92-121 kW (125-165 PS) SR20DE	06.96→ 12.01			<b>177-AP</b>	
<b>2.0 16V</b> 92-121 kW (125-165 PS) SR20DE	09.96→ 12.01			<b>177-AP</b>	
<b>2.0 16V</b> 85 kW (115 PS) SR20De	09.96→ 12.01	<b>107-OS</b> <b>849-OS</b>		<b>177-AP</b>	<b>032-FP</b> <b>632-FP</b> (P)
<b>2.0 16V</b> 92-121 kW (125-165 PS) SR20DE	09.96→ 12.01			<b>177-AP</b>	
<b>2.0 16V</b> 92-121 kW (125-165 PS) SR20DE	08.99→ 12.01			<b>177-AP</b>	
<b>2.0 TD</b> 66-67 kW (90-91 PS) CD20T	09.96→ 12.01	<b>822-OS</b>		<b>177-AP</b>	<b>069-FS</b> <b>069/3-FS</b>





**N**

					
<b>PRIMERA (P12)</b>					
1.6 75-88 kW (102-120 PS) QG16DE	01.02→ 04.06		<b>107-OS</b>	<b>177-AP</b>	<b>419-FP</b> <b>823-FP</b>
1.6 75-88 kW (102-120 PS) QG16DE	03.02→ 08.08		<b>852-OS</b>	<b>177-AP</b>	<b>419-FP</b>
1.8 78-94 kW (106-128 PS) QG18DE	03.02→ 10.08		<b>107-OS</b>	<b>177-AP</b>	<b>823-FP</b>
1.8 LPG 78-94 kW (106-128 PS) QG18DE	03.02→			<b>177-AP</b>	
1.9 dCi 74-88 kW (101-120 PS) F9Q	04.03→ 10.07	→05.04 06.04→	<b>504-OS</b> <b>4044-OS</b>		<b>905-FX</b>
2.0 96-110 kW (131-150 PS) QR20DE	03.02→ 10.08		<b>107-OS</b>	<b>177-AP</b>	<b>823-FP</b>
2.2 Di 81-102 kW (110-139 PS) YD22DDT	03.02→ 05.07			<b>177-AP</b>	
2.2 dCi 81-102 kW (110-139 PS) YD22DDT	04.03→ 04.06		<b>050-OS</b>	<b>177-AP</b>	
<b>PRIMERA Estate (WP12)</b>					
1.6 Visia 75-88 kW (102-120 PS) QG16DE	01.02→ 04.06		<b>107-OS</b>	<b>177-AP</b>	<b>419-FP</b> <b>823-FP</b>
1.8 78-94 kW (106-128 PS) QG18DE	03.02→ 05.07		<b>107-OS</b>	<b>177-AP</b>	<b>823-FP</b>
1.9 dCi 74-88 kW (101-120 PS) F9Q	04.03→	→05.04 06.04→	<b>504-OS</b> <b>4044-OS</b>		<b>905-FX</b>
2.0 96-110 kW (131-150 PS) QR20DE	03.02→		<b>107-OS</b>	<b>177-AP</b>	<b>823-FP</b>
2.2 Di 81-102 kW (110-139 PS) YD22DDT	03.02→ 04.03			<b>177-AP</b>	
2.2 dCi 81-102 kW (110-139 PS) YD22DDT	04.03→		<b>050-OS</b>	<b>177-AP</b>	
<b>PRIMERA Hatchback (P10)</b>					
1.6 64-79 kW (87-107 PS) GA16DS	06.90→ 05.93		<b>852-OS</b>		<b>419-FP</b>
1.6 64-79 kW (87-107 PS) GA16DS	06.90→ 06.93		<b>852-OS</b>		<b>419-FP</b>
1.6 60-88 kW (82-120 PS) GA16DE	06.93→ 01.96		<b>852-OS</b>		<b>419-FP</b>
2.0 92-121 kW (125-165 PS) SR20DE	06.90→ 01.96			<b>177-AP</b>	
2.0 92-121 kW (125-165 PS) SR20DE	09.90→ 01.96			<b>177-AP</b>	
2.0 16V 85 kW (116 PS) SR20DI	06.90→ 01.96		<b>849-OS</b>		<b>032-FP</b> <b>632-FP</b>
2.0 16V 4x4 85 kW (116 PS) SR20DI	04.91→ 06.96		<b>849-OS</b>		<b>032-FP</b> <b>632-FP</b>
2.0 D 55-56 kW (75-76 PS) CD20	01.91→ 01.96	→04.93 05.93→	<b>822-OS</b> <b>113-OS</b>	<b>177-AP</b>	<b>069-FS</b> <b>069/3-FS</b>
<b>PRIMERA Hatchback (P11)</b>					
1.6 16V 60-88 kW (82-120 PS) GA16DE	09.96→ 07.02		<b>852-OS</b>		<b>419-FP</b> <b>823-FP</b>
1.6 16V 60-88 kW (82-120 PS) GA16DE	09.96→ 07.02		<b>852-OS</b>		<b>419-FP</b> <b>823-FP</b>
1.6 16V 75-88 kW (102-120 PS) QG16DE	09.00→ 07.02		<b>107-OS</b>	<b>177-AP</b>	<b>419-FP</b> <b>823-FP</b>

					
<b>PRIMERA Hatchback (P11)</b>					
<b>1.8 16V</b> 78-94 kW (106-128 PS) QG18DE	08.99→ 07.02	<b>107-OS</b>	<b>177-AP</b>	<b>823-FP</b>	
<b>1.8 16V LPG</b>	08.99→ 07.02		<b>177-AP</b>		
<b>2.0 16V</b> 92-121 kW (125-165 PS) SR20DE	09.96→ 07.02		<b>177-AP</b>		
<b>2.0 16V</b> 85 kW (115 PS) SR20De	09.96→ 07.02	<b>107-OS</b> <b>849-OS</b>	<b>177-AP</b>	(P) <b>032-FP</b> <b>632-FP</b>	
<b>2.0 16V</b> 92-121 kW (125-165 PS) SR20DE	09.96→ 07.02		<b>177-AP</b>		
<b>2.0 16V</b> 92-121 kW (125-165 PS) SR20DE	08.99→ 07.02		<b>177-AP</b>		
<b>2.0 16V LPG</b>	09.96→ 07.02		<b>177-AP</b>		
<b>2.0 TD</b> 66-67 kW (90-91 PS) CD20T	09.96→ 07.02	<b>822-OS</b>	<b>177-AP</b>	<b>069-FS</b> <b>069/3-FS</b>	
<b>PRIMERA Hatchback (P12)</b>					
<b>1.6</b> 75-88 kW (102-120 PS) QG16DE	07.02→ 08.08	<b>852-OS</b>	<b>177-AP</b>	<b>419-FP</b>	
<b>1.6</b> 75-88 kW (102-120 PS) QG16DE	07.02→ 04.06	<b>107-OS</b>	<b>177-AP</b>	<b>419-FP</b> <b>823-FP</b>	
<b>1.8</b> 78-94 kW (106-128 PS) QG18DE	07.02→ 10.08	<b>107-OS</b>	<b>177-AP</b>	<b>823-FP</b>	
<b>1.9 dCi</b> 74-88 kW (101-120 PS) F9Q	08.02→ 10.07	→05.04 06.04→ <b>504-OS</b> <b>4044-OS</b>		<b>905-FX</b>	
<b>1.9 dCi</b> 74-88 kW (101-120 PS) F9Q	04.03→ 10.07	→05.04 06.04→ <b>504-OS</b> <b>4044-OS</b>		<b>905-FX</b>	
<b>2.0</b> 96-110 kW (131-150 PS) QR20DE	07.02→ 10.08	<b>107-OS</b>	<b>177-AP</b>	<b>823-FP</b>	
<b>2.2 Di</b> 81-102 kW (110-139 PS) YD22DDT	07.02→ 05.07		<b>177-AP</b>		
<b>2.2 dCi</b> 81-102 kW (110-139 PS) YD22DDT	04.03→	<b>050-OS</b>	<b>177-AP</b>		
<b>PRIMERA Traveller (W10)</b>					
<b>1.6 i</b> 64-79 kW (87-107 PS) GA16DS	07.90→ 05.93	<b>852-OS</b>		<b>419-FP</b>	
<b>1.6 i</b> 60-88 kW (82-120 PS) GA16DE	02.91→ 03.98	<b>852-OS</b>		<b>419-FP</b>	
<b>2.0 D</b> 55-56 kW (75-76 PS) CD20	07.90→ 12.95	→04.93 05.93→ <b>822-OS</b> <b>113-OS</b>	<b>177-AP</b>	<b>069-FS</b> <b>069/3-FS</b>	
<b>2.0 i</b> 85 kW (116 PS) SR20DI	07.90→ 03.98	<b>849-OS</b>		(P) <b>032-FP</b> <b>632-FP</b>	
<b>PRIMERA Traveller (WP11)</b>					
<b>1.6 16V</b> 60-88 kW (82-120 PS) GA16DE	04.98→ 12.01	<b>852-OS</b>		<b>419-FP</b> <b>823-FP</b>	
<b>1.6 16V</b> 60-88 kW (82-120 PS) GA16DE	04.98→ 12.01	<b>852-OS</b>		<b>419-FP</b> <b>823-FP</b>	
<b>1.6 16V</b> 75-88 kW (102-120 PS) QG16DE	04.98→ 12.01	<b>107-OS</b>	<b>177-AP</b>	<b>419-FP</b> <b>823-FP</b>	
<b>1.8 16V</b> 78-94 kW (106-128 PS) QG18DE	08.99→ 12.01	<b>107-OS</b>	<b>177-AP</b>	<b>823-FP</b>	
<b>1.8 16V LPG</b> 78-94 kW (106-128 PS) QG18DE	08.99→ 12.01		<b>177-AP</b>		

**N**

					
<b>PRIMERA Traveller (WP11)</b>					
<b>2.0 16V 85 kW (115 PS)</b> SR20De	06.96→ 12.01	→08.96 09.96→	<b>849-OS</b> <b>107-OS</b>	<b>177-AP</b>	<b>032-FP</b> <b>632-FP</b> (P)
<b>2.0 16V 139-150 kW (189-204 PS)</b> SR20VE	06.96→ 05.99		<b>849-OS</b>	<b>177-AP</b>	<b>032-FP</b> <b>632-FP</b> (P)
<b>2.0 16V 92-121 kW (125-165 PS)</b> SR20DE	04.98→ 12.01			<b>177-AP</b>	
<b>2.0 16V 92-121 kW (125-165 PS)</b> SR20DE	08.99→ 12.01			<b>177-AP</b>	
<b>2.0 TD 66-67 kW (90-91 PS)</b> CD20T	04.98→ 12.01		<b>822-OS</b>	<b>177-AP</b>	<b>069-FS</b> <b>069/3-FS</b>
<b>PULSAR Hatchback (C13)</b>					
<b>1.2 DIG-T 85 kW (116 PS)</b> HRA2DDT	10.14→		<b>4717-OX</b>		
<b>QASHQAI / QASHQAI +2 I (J10, NJ10, JJ10E)</b>					
<b>1.5 dCi 76-78 kW (103-106 PS)</b> K9K 282, K9K 292	02.07→ 12.13		<b>504-OS</b>		(P) <b>623-FP</b> <b>4887-ACC</b>
<b>1.5 dCi 76-78 kW (103-106 PS)</b> K9K 282, K9K 292	07.08→ 12.13				(P) <b>623-FP</b> <b>4887-ACC</b>
<b>1.5 dCi 81 kW (110 PS)</b> K9K 430	01.10→ 12.13		<b>504-OS</b>		(P) <b>623-FP</b> <b>4887-ACC</b>
<b>1.6 64-103 kW (87-140 PS)</b> HR16DE	02.07→ 12.13		<b>107-OS</b>	<b>4264-AP</b>	<b>4887-ACC</b>
<b>1.6 64-103 kW (87-140 PS)</b> HR16DE	11.10→ 12.13		<b>107-OS</b>	<b>4264-AP</b>	<b>4887-ACC</b>
<b>1.6 dCi 70-107 kW (95-146 PS)</b> R9M	10.11→ 12.13				<b>4887-ACC</b>
<b>1.6 dCi All-wheel Drive 70-107 kW</b> (95-146 PS) R9M	10.11→ 12.13				<b>4887-ACC</b>
<b>2.0 95-108 kW (129-147 PS)</b> MR20DE	02.07→ 12.13		<b>107-OS</b>	<b>4264-AP</b>	<b>4887-ACC</b>
<b>2.0 95-108 kW (129-147 PS)</b> MR20DE	02.07→ 12.13		<b>107-OS</b>	<b>4264-AP</b>	<b>4887-ACC</b>
<b>2.0 All-wheel Drive 95-108 kW</b> (129-147 PS) MR20DE	02.07→ 12.13		<b>107-OS</b>	<b>4264-AP</b>	<b>4887-ACC</b>
<b>2.0 All-wheel Drive 95-108 kW</b> (129-147 PS) MR20DE	02.07→ 12.13		<b>107-OS</b>	<b>4264-AP</b>	<b>4887-ACC</b>
<b>2.0 dCi 110-130 kW (150-177 PS)</b> M1D, M9R	02.07→ 12.13		<b>4101-OX</b>	<b>4264-AP</b>	<b>4887-ACC</b>
<b>2.0 dCi All-wheel Drive 110-130 kW</b> (150-177 PS) M1D, M9R	02.07→ 12.13		<b>4101-OX</b>	<b>4264-AP</b>	<b>4887-ACC</b>
<b>QASHQAI II SUV (J11, J11_)</b>					
<b>1.2 DIG-T 85 kW (116 PS)</b> HRA2DDT	11.13→		<b>4717-OX</b>	<b>4729-AP</b>	<b>4783-AC</b> <b>4829-ACC</b>
<b>1.3 DIG-T 103-118 kW (140-160 PS)</b> HR13DDT	08.18→			<b>4941-AP</b>	
<b>1.3 DIG-T 103-118 kW (140-160 PS)</b> HR13DDT	08.18→			<b>4941-AP</b>	
<b>1.5 dCi 81 kW (110 PS)</b> K9K 636, K9K 646	11.13→		<b>4684-OS</b>	<b>4729-AP</b>	09.14→09.19 <b>4977-FP</b> <b>4783-AC</b> <b>4829-ACC</b>
<b>1.5 dCi 59-85 kW (80-116 PS)</b> K9K 872	06.18→			<b>4729-AP</b>	<b>4977-FP</b>

					
<b>QASHQAI II SUV (J11, J11_)</b>					
<b>1.6 DIG-T</b> 120-160 kW (163-218 PS) MR16DDT	10.14→			<b>4729-AP</b>	<b>4783-AC</b> <b>4829-ACC</b>
<b>1.6 dCi</b> 70-107 kW (95-146 PS) R9M	11.13→	<b>4671-OX</b>		<b>4729-AP</b>	09.14→ <b>4977-FP</b> <b>4783-AC</b> <b>4829-ACC</b>
<b>1.6 dCi ALL MODE 4x4-i</b> 70-107 kW (95-146 PS) R9M	11.13→	<b>4671-OX</b>		<b>4729-AP</b>	09.14→ <b>4977-FP</b> <b>4783-AC</b> <b>4829-ACC</b>
<b>2.0</b> 103-110 kW (140-150 PS) MR20DD	07.17→			<b>4729-AP</b>	
<b>2.0 (J11E)</b> 103-110 kW (140-150 PS) MR20DD	06.14→			<b>4729-AP</b>	<b>4783-AC</b> <b>4829-ACC</b>
<b>2.0 ALL MODE 4x4-i</b> 103-110 kW (140-150 PS) MR20DD	07.17→			<b>4729-AP</b>	
<b>2.0 ALL MODE 4x4-i (J11R)</b> 103-110 kW (140-150 PS) MR20DD	10.15→			<b>4729-AP</b>	
<b>SENTRA VI (B16)</b>					
<b>2.0</b> 95-108 kW (129-147 PS) MR20DE	10.06→ 12.12			<b>4193-AP</b>	
<b>2.0 Flex</b> 95-108 kW (129-147 PS) MR20DE	08.09→ 12.13			<b>4193-AP</b>	
<b>SERENA (C23)</b>					
<b>1.6</b> 60-88 kW (82-120 PS) GA16DE	02.93→ 09.01	<b>852-OS</b>		<b>177-AP</b>	<b>032-FP</b> (P) <b>632-FP</b>
<b>1.6</b> 60-88 kW (82-120 PS) GA16DE	09.94→ 08.00	<b>852-OS</b>			<b>419-FP</b> <b>823-FP</b>
<b>2.0</b> 92-121 kW (125-165 PS) SR20DE	11.92→ 09.01	<b>849-OS</b>		<b>177-AP</b>	<b>032-FP</b> (P) <b>632-FP</b>
<b>2.0 D</b> 43-51 kW (58-69 PS) LD20	06.91→ 09.01	→12.96 01.97→ <b>822-OS</b> <b>113-OS</b>		<b>177-AP</b>	<b>069-FS</b> <b>069/3-FS</b>
<b>2.3 D</b> 55 kW (75 PS) LD23	01.95→ 09.01	→12.96 01.97→ <b>822-OS</b> <b>113-OS</b>		<b>177-AP</b>	→05.01 <b>069-FS</b> →05.01 <b>069/3-FS</b>
<b>SERENA (C24)</b>					
<b>2.0 SGX</b> 92-121 kW (125-165 PS) SR20DE	09.00→ 09.05	<b>849-OS</b>		<b>177-AP</b>	<b>032-FP</b> (P) <b>632-FP</b>
<b>2.0 SGX 4x4</b> 92-121 kW (125-165 PS) SR20DE	09.00→ 09.05	<b>849-OS</b>		<b>177-AP</b>	<b>032-FP</b> (P) <b>632-FP</b>
<b>2.5 DCi SGX</b> 76-140 kW (103-190 PS) YD25DDTi	06.99→ 09.05	<b>113-OS</b>		<b>177-AP</b>	
<b>2.5 DCi SGX 4x4</b> 76-140 kW (103-190 PS) YD25DDTi	06.99→ 09.05	<b>113-OS</b>		<b>177-AP</b>	
<b>SERENA (C25)</b>					
<b>2.0</b> 95-108 kW (129-147 PS) MR20DE	04.05→ 11.10	<b>849-OS</b>		<b>177-AP</b>	<b>032-FP</b> (P) <b>632-FP</b>
<b>2.0 4x4</b> 95-108 kW (129-147 PS) MR20DE	04.05→ 11.10	<b>849-OS</b>		<b>177-AP</b>	<b>032-FP</b> (P) <b>632-FP</b>
<b>SILVIA (S110)</b>					
<b>1.8</b> 68 kW (92 PS) L18E	01.79→ 05.83			<b>177-AP</b>	





**N**

					
<b>SILVIA (S12)</b>					
1.8 90-100 kW (122-136 PS) CA18ET	06.84→ 12.88	<b>852-OS</b>			<b>823-FP</b>
2.0 GP 107 kW (146 PS) FJ20E	04.84→ 09.88	<b>113-OS</b>			
<b>SKYLINE (V35)</b>					
2.5 4x4 147-158 kW (200-215 PS) VQ25DD	01.06→ 12.07			<b>177-AP</b>	
3.5 170-224 kW (231-305 PS) VQ35DE	02.01→ 12.07			<b>177-AP</b>	
<b>SKYLINE Coupe (V35)</b>					
2.5 147-158 kW (200-215 PS) VQ25DD	01.06→ 08.07			<b>177-AP</b>	
3.5 4x4 170-224 kW (231-305 PS) VQ35DE	08.03→ 08.07			<b>177-AP</b>	
<b>STAGEA (M35)</b>					
2.5 147-158 kW (200-215 PS) VQ25DD	10.01→ 12.07			<b>177-AP</b>	
2.5 AWD 147-158 kW (200-215 PS) VQ25DD	10.01→ 06.03			<b>177-AP</b>	
3.5 170-224 kW (231-305 PS) VQ35DE	04.06→ 12.07			<b>177-AP</b>	
3.5 AWD 170-224 kW (231-305 PS) VQ35DE	04.06→ 12.07			<b>177-AP</b>	
<b>STANZA (T11)</b>					
1.6 60-66 kW (82-90 PS) CA16S	08.81→ 12.85	<b>852-OS</b>			
1.8 SGL 65-74 kW (88-101 PS) CA18S	03.83→ 12.85	<b>852-OS</b>			
<b>STANZA Hatchback (T11)</b>					
1.6 60-66 kW (82-90 PS) CA16S	08.81→ 12.85	<b>852-OS</b>			
1.8 65-74 kW (88-101 PS) CA18, CA18S	08.81→ 12.85	<b>852-OS</b>			
1.8 65-74 kW (88-101 PS) CA18S	08.81→ 12.85	<b>852-OS</b>			
<b>SUNNY (140Y, 150Y)</b>					
1.2 38-51 kW (52-69 PS) A12	07.73→ 02.82	<b>852-OS</b>			
1.4 (HBL310) 46-52 kW (63-71 PS) A14	01.70→ 02.82	<b>852-OS</b>			
1.4 (HBL310) 46-52 kW (63-71 PS) A14	06.79→ 02.82	<b>852-OS</b>			
1.5 (HBL310) 49-51 kW (67-69 PS) A15	06.79→ 02.82	<b>852-OS</b>			
<b>SUNNY I (B11)</b>					
1.3 44 kW (60 PS) E13	03.82→ 09.87			→02.84	<b>074-FP</b>
1.5 50-55 kW (68-75 PS) E15S	03.82→ 10.86	<b>852-OS</b>			
1.6 50-65 kW (68-88 PS) E16	05.84→ 02.86	<b>852-OS</b>			
1.6 4x4 62-66 kW (84-90 PS) E16I	07.86→ 10.88	<b>852-OS</b>			<b>823-FP</b>





					
<b>SUNNY I (B11)</b>					
<b>1.6 SLX 4x4</b> 60-62 kW (80-84 PS) E16S	07.86→ 10.88	<b>852-OS</b>			
<b>1.7 D</b> 40-41 kW (54-56 PS) CD17	03.82→ 10.86	<b>113-OS</b> <b>822-OS</b>	<b>177-AP</b>	02.84→ 02.84→	<b>069-FS</b> <b>069/3-FS</b>
<b>SUNNY I Coupe (B11)</b>					
<b>1.3</b> 44 kW (60 PS) E13	04.82→ 09.86			→02.84	<b>074-FP</b>
<b>1.5</b> 50-55 kW (68-75 PS) E15S	03.82→ 10.86	<b>852-OS</b>			
<b>SUNNY I Traveller (B11)</b>					
<b>1.3</b> 44 kW (60 PS) E13	08.82→ 08.90			→02.84	<b>074-FP</b>
<b>1.5</b> 50-55 kW (68-75 PS) E15S	03.82→ 10.86	<b>852-OS</b>			
<b>1.7 D</b> 40-41 kW (54-56 PS) CD17	03.82→ 10.86	<b>113-OS</b> <b>822-OS</b>	<b>177-AP</b>	02.84→ 02.84→	<b>069-FS</b> <b>069/3-FS</b>
<b>SUNNY II (N13, B12)</b>					
<b>1.3</b> 44 kW (60 PS) E13S	07.86→ 10.91	<b>852-OS</b>			
<b>1.5</b> 50-55 kW (68-75 PS) E15S	06.86→ 10.88	<b>852-OS</b>			
<b>1.6</b> 60-62 kW (80-84 PS) E16S	06.86→ 10.88	<b>852-OS</b>			
<b>1.6</b> 60-88 kW (82-120 PS) GA16DE	02.87→ 10.88	<b>852-OS</b>			<b>823-FP</b>
<b>1.6 GTI 16V</b> 79-81 kW (107-110 PS) CA16D	02.87→ 10.88		<b>177-AP</b>		
<b>1.6 i</b> 51-54 kW (69-73 PS) E16i	06.86→ 10.90	<b>852-OS</b>			<b>823-FP</b>
<b>1.6 i 4x4 (A)</b> 51-54 kW (69-73 PS) E16i	06.86→ 10.90	<b>852-OS</b>			<b>823-FP</b>
<b>1.7 D</b> 40-41 kW (54-56 PS) CD17	06.86→ 05.89	<b>113-OS</b> <b>822-OS</b>	<b>177-AP</b>		<b>069-FS</b> <b>069/3-FS</b>
<b>SUNNY II Coupe (B12)</b>					
<b>1.5</b> 50-55 kW (68-75 PS) E15S	06.86→ 10.88	<b>852-OS</b>			
<b>1.6</b> 60-62 kW (80-84 PS) E16S	06.86→ 10.88	<b>852-OS</b>			
<b>1.6 GTI 16V</b> 79-81 kW (107-110 PS) CA16D	05.87→ 05.89		<b>177-AP</b>		
<b>1.6 i</b> 51-54 kW (69-73 PS) E16i	06.86→ 05.89	<b>852-OS</b>			<b>823-FP</b>
<b>1.8 GTI 16V</b> 92-99 kW (125-129 PS) CA18D	01.89→ 06.91		<b>177-AP</b>		
<b>SUNNY II Hatchback (N13)</b>					
<b>1.3</b> 44 kW (60 PS) E13S	06.86→ 10.88				<b>074-FP</b>
<b>1.5</b> 50-55 kW (68-75 PS) E15S	06.86→ 10.88	<b>852-OS</b>			
<b>1.6</b> 60-62 kW (80-84 PS) E16S	06.86→ 10.88	<b>852-OS</b>			
<b>1.6</b> 60-88 kW (82-120 PS) GA16DE	02.87→ 10.88	<b>852-OS</b>			<b>823-FP</b>

**N**







					
<b>SUNNY II Hatchback (N13)</b>					
<b>1.6 4x4</b> 62-66 kW (84-90 PS) E16I	07.86→ 10.88	<b>852-OS</b>			<b>823-FP</b>
<b>1.6 GTI 16V</b> 79-81 kW (107-110 PS) CA16D	06.87→ 05.89		<b>177-AP</b>		
<b>1.6 i</b> 51-54 kW (69-73 PS) E16i	06.86→ 10.90	<b>852-OS</b>			<b>823-FP</b>
<b>1.7 D</b> 40-41 kW (54-56 PS) CD17	06.86→ 01.91	<b>113-OS</b> <b>822-OS</b>	<b>177-AP</b>		<b>069-FS</b> <b>069/3-FS</b>
<b>1.8 GTI 16V</b> 92-99 kW (125-129 PS) CA18D	01.89→ 06.91		<b>177-AP</b>		
<b>SUNNY II Traveller (B12)</b>					
<b>1.5</b> 50-55 kW (68-75 PS) E15S	06.86→ 10.88	<b>852-OS</b>			
<b>1.6</b> 60-62 kW (80-84 PS) E16S	06.86→ 10.88	<b>852-OS</b>			
<b>1.6 i</b> 51-54 kW (69-73 PS) E16i	08.86→ 05.89	<b>852-OS</b>			<b>823-FP</b>
<b>1.6 i 4x4 (A)</b> 51-54 kW (69-73 PS) E16i	06.86→ 05.89	<b>852-OS</b>			<b>823-FP</b>
<b>1.7 D</b> 40-41 kW (54-56 PS) CD17	01.86→ 06.91	<b>113-OS</b> <b>822-OS</b>	<b>177-AP</b>		<b>069-FS</b> <b>069/3-FS</b>
<b>SUNNY III (N14)</b>					
<b>1.4</b> 55-63 kW (75-86 PS) GA14DS	10.90→ 06.95	<b>852-OS</b>		10.92→	<b>823-FP</b>
<b>1.4 i</b> 55-64 kW (75-87 PS) GA14DE, GA14DS	10.90→ 05.95	<b>852-OS</b>		10.92→	<b>823-FP</b>
<b>1.4 i 16V</b> 55-64 kW (75-87 PS) GA14DE	10.90→ 06.95	<b>852-OS</b>		10.92→	<b>823-FP</b>
<b>1.6</b> 60-88 kW (82-120 PS) GA16DE	08.90→ 10.94	<b>852-OS</b>			<b>823-FP</b>
<b>1.6 i</b> 60-88 kW (82-120 PS) GA16DE, GA16DEL, GA16DS	10.90→ 05.95	<b>852-OS</b>			<b>823-FP</b>
<b>1.6 i 16V</b> 60-88 kW (82-120 PS) GA16DE	10.92→ 05.95	<b>852-OS</b>			<b>823-FP</b>
<b>1.6 i 16V 4WD</b> 64-79 kW (87-107 PS) GA16DS	10.90→ 05.95		<b>177-AP</b>		<b>823-FP</b>
<b>2.0</b> 92-121 kW (125-165 PS) SR20DE	08.90→ 12.96		<b>177-AP</b>		
<b>2.0 D</b> 55-56 kW (75-76 PS) CD20	10.90→ 05.95	11.92→ <b>113-OS</b>		<b>177-AP</b>	<b>069-FS</b> <b>069/3-FS</b>
<b>SUNNY III Coupe</b>					
<b>2.0</b> 92-121 kW (125-165 PS) SR20DE	11.95→ 12.97		<b>177-AP</b>		
<b>SUNNY III Hatchback (N14)</b>					
<b>1.4</b> 55-63 kW (75-86 PS) GA14DS	10.90→ 06.95	<b>852-OS</b>		10.92→	<b>823-FP</b>
<b>1.4 i</b> 55-64 kW (75-87 PS) GA14DE, GA14DS	10.90→ 05.95	<b>852-OS</b>		10.92→	<b>823-FP</b>
<b>1.4 i 16V</b> 55-64 kW (75-87 PS) GA14DE	10.90→ 05.95	<b>852-OS</b>		10.92→	<b>823-FP</b>
<b>1.6 i</b> 60-88 kW (82-120 PS) GA16DE, GA16DEL, GA16DS	10.90→ 05.95		<b>177-AP</b>		<b>823-FP</b>
<b>1.6 i 16V</b> 60-88 kW (82-120 PS) GA16DE	10.92→ 05.95	<b>852-OS</b>			<b>823-FP</b>

**N**

					
<b>SUNNY III Hatchback (N14)</b>					
<b>1.6 i 16V 4x4</b> 60-88 kW (82-120 PS) GA16DE	10.92→ 05.95		<b>852-OS</b>		<b>823-FP</b>
<b>2.0 D</b> 55-56 kW (75-76 PS) CD20	10.90→ 05.95	11.92→	<b>822-OS</b> <b>113-OS</b>	<b>177-AP</b>	<b>069-FS</b> <b>069/3-FS</b>
<b>2.0 GTI 16V</b> 92-121 kW (125-165 PS) SR20DE	10.90→ 05.95		<b>849-OS</b>	<b>177-AP</b>	
<b>2.0 GTI-R 4x4</b> 147-184 kW (200-250 PS) SR20DET	10.90→ 05.95		<b>849-OS</b>	<b>177-AP</b>	
<b>SUNNY III Liftback (N14)</b>					
<b>1.4 i</b> 55-64 kW (75-87 PS) GA14DE, GA14DS	10.90→ 05.95		<b>852-OS</b>		10.92→ <b>823-FP</b>
<b>1.4 i 16V</b> 55-64 kW (75-87 PS) GA14DE	10.90→ 06.95		<b>852-OS</b>		10.92→ <b>823-FP</b>
<b>1.6 i</b> 60-88 kW (82-120 PS) GA16DE, GA16DEL, GA16DS	10.90→ 05.95			<b>177-AP</b>	<b>823-FP</b>
<b>1.6 i 16V</b> 60-88 kW (82-120 PS) GA16DE	10.92→ 05.95		<b>852-OS</b>		<b>823-FP</b>
<b>2.0 D</b> 55-56 kW (75-76 PS) CD20	10.90→ 05.95	11.92→	<b>822-OS</b> <b>113-OS</b>	<b>177-AP</b>	<b>069-FS</b> <b>069/3-FS</b>
<b>2.0 i 16V</b> 92-121 kW (125-165 PS) SR20DE	10.90→ 05.95			<b>177-AP</b>	
<b>SUNNY III Traveller (Y10)</b>					
<b>1.6</b> 60-88 kW (82-120 PS) GA16DE	07.95→ 03.00		<b>852-OS</b>		<b>823-FP</b>
<b>1.6 16V 4x4</b> 64-79 kW (87-107 PS) GA16DS	11.90→ 05.95			<b>177-AP</b>	<b>823-FP</b>
<b>1.6 i</b> 60-88 kW (82-120 PS) GA16DE, GA16DS	06.91→ 03.00				<b>823-FP</b>
<b>1.6 i 16V 4x4</b> 60-88 kW (82-120 PS) GA16DE	10.92→ 03.00		<b>852-OS</b>		<b>823-FP</b>
<b>2.0 D</b> 55-56 kW (75-76 PS) CD20	06.91→ 03.00	11.92→	<b>822-OS</b> <b>113-OS</b>	<b>177-AP</b>	<b>069-FS</b> <b>069/3-FS</b>
<b>SUNNY Traveller (140Y, 150Y)</b>					
<b>1.4 (HBL310)</b> 46-52 kW (63-71 PS) A14	06.79→ 02.82		<b>852-OS</b>		
<b>1.5 (HBL310)</b> 49-51 kW (67-69 PS) A15	06.79→ 02.82		<b>852-OS</b>		
<b>TEANA I (J31)</b>					
<b>2.0</b> 96-110 kW (131-150 PS) QR20DE	10.03→ 06.08			<b>177-AP</b>	
<b>2.3</b> 127 kW (173 PS) VQ23DE	10.03→ 06.08			<b>177-AP</b>	
<b>3.5</b> 170-224 kW (231-305 PS) VQ35DE	10.03→ 06.08			<b>177-AP</b>	
<b>TEANA II (J32)</b>					
<b>2.5</b> 132-154 kW (179-209 PS) VQ25DE	07.08→ 09.13			<b>177-AP</b>	
<b>2.5</b> 104-149 kW (141-203 PS) QR25DE	03.10→ 01.13			<b>177-AP</b>	
<b>3.5</b> 170-224 kW (231-305 PS) VQ35DE	07.08→ 09.13			<b>177-AP</b>	
<b>TERRANO (D10)</b>					
<b>1.6</b>	03.14→			<b>431-AP</b>	

**N**

					
<b>TERRANO (D10)</b>					
1.6 84 kW (114 PS) H4M	12.15→			431-AP	
1.6 4x4 84 kW (114 PS) H4M	12.15→			431-AP	
2.0 98-105 kW (133-143 PS) F4R	03.14→			431-AP	
2.0 4x4 98-105 kW (133-143 PS) F4R	12.15→			431-AP	
<b>TERRANO I</b>					
2.7 D 58-73 kW (79-99 PS) TD27	08.87→ 11.95				4337-FS
3.0i 95-147 kW (129-200 PS) VG30E	08.87→ 10.89	852-OS	177-AP		
<b>TERRANO I (WD21)</b>					
2.4 i 4WD 72-100 kW (98-124 PS) Z24i	10.87→ 02.93	113-OS			
2.7 TD 4WD 61-74 kW (83-101 PS) TD27T	02.89→ 02.96	822-OS			069-FS 069/3-FS
3.0 i 4WD 95-147 kW (129-200 PS) VG30E	01.90→ 12.95		177-AP		
<b>TERRANO II (R20)</b>					
2.4 4WD 79-105 kW (107-143 PS) KA24E	05.96→ 01.02	852-OS	177-AP		823-FP
2.4 4WD 79-105 kW (107-143 PS) KA24E	05.96→ 09.07	852-OS	177-AP		823-FP
2.4 i 12V 4WD 79-105 kW (107-143 PS) KA24E	02.93→ 12.97	852-OS	177-AP		823-FP
2.7 TD 4WD 61-74 kW (83-101 PS) TD27T	02.93→ 01.02	822-OS			069-FS 069/3-FS
2.7 TDi 4WD 91-92 kW (124-125 PS) TD27TI	05.96→ 09.07	4442-OS		→05.01 →05.01	069-FS 069/3-FS
3.0 Di 4WD 92-113 kW (125-154 PS) ZD30	05.02→ 09.07	4112-OX			
<b>TIIDA Hatchback (C11)</b>					
1.5 dCi 48-81 kW (65-110 PS) K9K	03.07→ 06.13			4265-AP	
1.5 dCi 48-81 kW (65-110 PS) K9K, K9K 278	09.07→ 12.11			4265-AP	
<b>TIIDA Saloon (SC11)</b>					
1.5 dCi 48-81 kW (65-110 PS) K9K, K9K 278	09.07→ 12.12			4265-AP	
<b>X-TRAIL (T30)</b>					
2.0 96-110 kW (131-150 PS) QR20DE	07.01→ 01.13	107-OS	177-AP		
2.0 96-110 kW (131-150 PS) QR20DE	09.01→ 01.13	107-OS	177-AP		
2.0 4x4 206-209 kW (280-284 PS) SR20VET	06.01→ 01.13		177-AP		
2.0 4x4 96-110 kW (131-150 PS) QR20DE	07.01→ 01.13	107-OS	177-AP		
2.0 4x4 96-110 kW (131-150 PS) QR20DE	09.01→ 01.13	107-OS	177-AP		
2.2 DCi 84-110 kW (114-150 PS) YD22DDTi, YD22ETi	10.04→ 01.13	→10.05 050-OS	177-AP		069/3-FS









<b>X-TRAIL (T30)</b>							
<b>2.2 dCi FWD</b> 84-100 kW (114-136 PS) YD22ETI	06.01→ 09.04		<b>050-OS</b>	<b>177-AP</b>			
<b>2.2 Di 4x4</b> 84-110 kW (114-150 PS) YD22DDTi, YD22ETI	07.01→ 10.05			<b>177-AP</b>			
<b>2.2 dCi</b> 84-110 kW (114-150 PS) YD22DDTi, YD22ETI	12.03→ 01.13	→10.05	<b>050-OS</b>	<b>177-AP</b>		<b>069/3-FS</b>	
<b>2.2 dCi 4x4</b> 84-110 kW (114-150 PS) YD22DDTi, YD22ETI	06.01→ 12.08	→10.05	<b>050-OS</b>	<b>177-AP</b>		<b>069/3-FS</b>	
<b>2.5 4x4</b> 104-149 kW (141-203 PS) QR25DE	09.02→ 01.13		<b>107-OS</b>	<b>177-AP</b>			
<b>2.5 4x4</b> 104-149 kW (141-203 PS) QR25DE	11.02→ 01.13		<b>107-OS</b>	<b>177-AP</b>			
<b>2.0i Turbo 16V</b> 206 kW (280 PS) SR20ET	10.00→ 06.07		<b>107-OS</b>	<b>177-AP</b>			
<b>X-TRAIL (T31)</b>							
<b>2.0</b> 95-108 kW (129-147 PS) MR20DE	06.08→ 02.14						<b>4887-ACC</b>
<b>2.0 4x4</b> 95-108 kW (129-147 PS) MR20DE	06.07→ 11.13						<b>4887-ACC</b>
<b>2.0 4x4</b> 95-108 kW (129-147 PS) MR20DE	06.07→ 11.13						<b>4887-ACC</b>
<b>2.0 4x4</b> 95-108 kW (129-147 PS) MR20DE	06.08→ 11.13						<b>4887-ACC</b>
<b>2.0 FWD</b> 95-108 kW (129-147 PS) MR20DE	03.07→ 11.13						<b>4887-ACC</b>
<b>2.0 FWD</b> 95-108 kW (129-147 PS) MR20DE	06.08→ 11.13						<b>4887-ACC</b>
<b>2.0 dCi</b> 110-130 kW (150-177 PS) M9R	06.07→ 11.13		<b>4101-OX</b>	<b>4264-AP</b>			<b>4887-ACC</b>
<b>2.0 dCi 4x4</b> 127-130 kW (173-177 PS) M9R 760	06.07→ 11.13		<b>4101-OX</b>	<b>4264-AP</b>			<b>4887-ACC</b>
<b>2.0 dCi 4x4</b> 110-130 kW (150-177 PS) M9R	06.07→ 11.13		<b>4101-OX</b>	<b>4264-AP</b>			<b>4887-ACC</b>
<b>2.5 4x4</b> 104-149 kW (141-203 PS) QR25DE	06.07→ 11.13						<b>4887-ACC</b>
<b>2.5 4x4</b> 104-149 kW (141-203 PS) QR25DE	09.07→ 07.14						<b>4887-ACC</b>
<b>X-TRAIL (T32_)</b>							
<b>1.6 DIG-T (T32)</b> 120-160 kW (163-218 PS) MR16DDT	06.15→						<b>4721-AC</b> <b>4819-ACC</b>
<b>1.6 dCi (T32)</b> 70-107 kW (95-146 PS) R9M	04.14→		<b>4671-OX</b>	<b>4729-AP</b>	01.15→07.17	<b>4977-FP</b>	<b>4721-AC</b> <b>4819-ACC</b>
<b>1.6 dCi ALL MODE 4x4-i (NT32)</b> 70-107 kW (95-146 PS) R9M	04.14→			<b>4729-AP</b>	01.15→07.17	<b>4977-FP</b>	<b>4721-AC</b>
<b>2.0 (T32)</b> 103-110 kW (140-150 PS) MR20DD	12.13→			→02.18 <b>4729-AP</b>			
<b>2.0 (T32)</b> 103-110 kW (140-150 PS) MR20DD	09.14→			<b>4729-AP</b>			<b>4721-AC</b>
<b>2.0 (T32)</b> 103-110 kW (140-150 PS) MR20DD	09.14→			→02.18 <b>4729-AP</b>			
<b>2.0 ALL MODE 4x4-i (NT32)</b> 103-110 kW (140-150 PS) MR20DD	09.14→			<b>4729-AP</b>			<b>4721-AC</b>
<b>2.0 Hybrid</b> 103-110 kW (140-150 PS) MR20DD	09.14→			→02.18 <b>4729-AP</b>			









**N**

					
<b>X-TRAIL (T32_)</b>					
<b>2.5 (T32)</b> 104-149 kW (141-203 PS) QR25DE	12.13→			<b>4729-AP</b>	<b>4721-AC</b>
<b>2.5 ALL MODE 4x4-i (NT32)</b> 104-149 kW (141-203 PS) QR25DE	12.13→			<b>4729-AP</b>	<b>4721-AC</b>
<b>CABSTAR (F22, H40)</b>					
<b>2.3 TD (F22)</b> 50-56 kW (68-76 PS) SD23, TD23	01.82→ 06.92				<b>069/3-FS</b>
<b>2.5 D (F22)</b> 45-57 kW (61-77 PS) SD25	02.83→ 12.90				<b>069/3-FS</b>
<b>2.5 TD</b> 55-71 kW (75-97 PS) TD25	01.89→ 12.92	→01.89	<b>852-OS</b>		<b>069-FS</b> <b>069/3-FS</b>
<b>2.5 TD (F22)</b> 55-71 kW (75-97 PS) TD25	10.82→ 06.92				<b>069/3-FS</b>
<b>CABSTAR (F23, H41, H42)</b>					
<b>2.5 D</b> 55-71 kW (75-97 PS) TD25	07.92→ 12.00		<b>852-OS</b>		<b>069-FS</b> <b>069/3-FS</b>
<b>2.3 TD</b>	01.98→		<b>852-OS</b>		<b>069-FS</b> <b>069/3-FS</b>
<b>2.7 TD</b> 61-74 kW (83-101 PS) TD27T, TD27TEGR	03.99→		<b>4442-OS</b>		<b>069-FS</b> <b>069/3-FS</b>
<b>CABSTAR E (TL_, VL_)</b>					
<b>105.35, 110.35, 110.45 (TL0)</b> 77-92 kW (105-125 PS) BD-30Ti	10.98→ 10.06				<b>069/3-FS</b>
<b>120.35, 120.45 (TL0)</b> 77-92 kW (105-125 PS) BD-30Ti	10.98→ 10.06				<b>069/3-FS</b>
<b>125.35, 125.45 (TL0, VL0)</b> 77-92 kW (105-125 PS) BD-30Ti	10.98→ 10.06				<b>069/3-FS</b>
<b>3.0 110.35 (TL0)</b> 77-92 kW (105-125 PS) BD-30Ti	10.00→ 04.04		<b>4442-OS</b>		<b>069/3-FS</b>
<b>75.28 (TL0)</b> 55 kW (75 PS) LD23	10.98→ 10.06				<b>069/3-FS</b>
<b>90.32, 90.28, 95.32, 95.28 (TL0)</b> 61-74 kW (83-101 PS) TD27T	10.98→ 10.06				<b>069/3-FS</b>
<b>INTERSTAR</b>					
<b>1.9 DTi</b>	04.02→ 10.03		<b>633-OX</b>		
<b>INTERSTAR Bus (X70)</b>					
<b>dCi 90</b> 66 kW (90 PS) G9T 722	07.02→ 08.06		<b>633-OX</b>		
<b>dCi 100</b> 73-84 kW (99-114 PS) G9U 720, G9U 750	11.03→ 03.06		<b>633-OX</b>		

**N**

					
<b>INTERSTAR Bus (X70)</b>					
<b>dCi 100</b> 74-88 kW (101-120 PS) G9U 650	04.06→ 03.11	<b>633-OX</b>		mit Wasserabscheider, with water separator, avec séparateur d'eau, con separador de agua, с водоотделит елем	<b>4100-FX</b>
<b>dCi 115</b> 73-84 kW (99-114 PS) G9U 720, G9U 750	07.02→ 08.06			mit Wasserabscheider, with water separator, avec séparateur d'eau, con separador de agua, с водоотделит елем	<b>4100-FX</b>
<b>dCi 120</b> 74-88 kW (101-120 PS) G9U 650	09.06→ 03.11	<b>633-OX</b>		mit Wasserabscheider, with water separator, avec séparateur d'eau, con separador de agua, с водоотделит елем	<b>4100-FX</b>
<b>dCi 150</b> 88-107 kW (120-146 PS) G9U 632	09.06→ 03.11			mit Wasserabscheider, with water separator, avec séparateur d'eau, con separador de agua, с водоотделит елем	<b>4100-FX</b>
<b>INTERSTAR Platform/Chassis</b>					
<b>dCi 100</b> 73-84 kW (99-114 PS) G9U 720	02.04→	<b>633-OX</b>		mit Wasserabscheider, with water separator, avec séparateur d'eau, con separador de agua, с водоотделит елем	<b>4100-FX</b>
<b>dCi 100</b> 73-84 kW (99-115 PS) G9U 754	02.04→			mit Wasserabscheider, with water separator, avec séparateur d'eau, con separador de agua, с водоотделит елем	<b>4100-FX</b>

**N**

  					
<b>INTERSTAR Platform/Chassis</b>					
<b>dCi 115</b> 73-84 kW (99-114 PS) G9U 720	08.03→	<b>633-OX</b>		mit Wasserabscheider, with water separator, avec séparateur d'eau, con separador de agua, с водоотделителем	<b>4100-FX</b>
<b>dCi 115</b> 73-84 kW (99-115 PS) G9U 724, G9U 750, G9U 754	08.03→			mit Wasserabscheider, with water separator, avec séparateur d'eau, con separador de agua, с водоотделителем	<b>4100-FX</b>
<b>dCi 120</b> 74-88 kW (101-120 PS) G9U 650	08.06→	<b>633-OX</b>		mit Wasserabscheider, with water separator, avec séparateur d'eau, con separador de agua, с водоотделителем	<b>4100-FX</b>
<b>dCi 150</b> 88-107 kW (120-146 PS) G9U 632	08.06→			mit Wasserabscheider, with water separator, avec séparateur d'eau, con separador de agua, с водоотделителем	<b>4100-FX</b>
<b>INTERSTAR Van (X70)</b>					
<b>dCi 90</b> 66 kW (90 PS) G9T 722	07.02→	<b>633-OX</b>			
<b>dCi 100</b> 73-84 kW (99-114 PS) G9U 720	11.03→ 03.06	<b>633-OX</b>		mit Wasserabscheider, with water separator, avec séparateur d'eau, con separador de agua, с водоотделителем	<b>4100-FX</b>
<b>dCi 100</b> 73-84 kW (99-115 PS) G9U 754	11.03→ 03.06			mit Wasserabscheider, with water separator, avec séparateur d'eau, con separador de agua, с водоотделителем	<b>4100-FX</b>





**N**









<b>INTERSTAR Van (X70)</b>							
dCi 100 73-84 kW (99-114 PS) G9U 720	04.06→	<b>633-OX</b>			mit Wasserabscheider, with water separator, avec séparateur d'eau, con separador de agua, с водоотделит елем	<b>4100-FX</b>	
dCi 100 73-84 kW (99-115 PS) G9U 754	04.06→				mit Wasserabscheider, with water separator, avec séparateur d'eau, con separador de agua, с водоотделит елем	<b>4100-FX</b>	
dCi 115 73-84 kW (99-114 PS) G9U 720	04.02→	<b>633-OX</b>			mit Wasserabscheider, with water separator, avec séparateur d'eau, con separador de agua, с водоотделит елем	<b>4100-FX</b>	
dCi 115 73-84 kW (99-115 PS) G9U 724, G9U 750, G9U 754	04.02→				mit Wasserabscheider, with water separator, avec séparateur d'eau, con separador de agua, с водоотделит елем	<b>4100-FX</b>	
dCi 120 74-88 kW (101-120 PS) G9U 650	09.06→	<b>633-OX</b>			mit Wasserabscheider, with water separator, avec séparateur d'eau, con separador de agua, с водоотделит елем	<b>4100-FX</b>	
dCi 150 88-107 kW (120-146 PS) G9U 632	09.06→				mit Wasserabscheider, with water separator, avec séparateur d'eau, con separador de agua, с водоотделит елем	<b>4100-FX</b>	
<b>KUBISTAR Van (X76)</b>							
1.2 44 kW (60 PS) D7F 764	08.03→			<b>379-AR</b>	(P)	<b>623-FP</b>	<b>4797-ACC</b>







**N**

								
<b>KUBISTAR Van (X76)</b>								
<b>1.2 16V</b> 55 kW (75 PS) D4F 712				04.06→	<b>906-OS</b>		(P) <b>623-FP</b>	<b>4797-ACC</b>
<b>1.4</b> 55 kW (75 PS) K7J 700				08.03→ 10.09				<b>4797-ACC</b>
<b>1.5 dCi</b> 47-48 kW (64-65 PS) K9K 704				08.03→	<b>504-OS</b>	<b>4133-AP</b>	(24) <b>4030-FP</b> <b>4196-FP</b>	<b>4797-ACC</b>
<b>1.5 dCi</b> 60 kW (82 PS) K9K 722				08.03→ 10.09	<b>504-OS</b>	<b>4133-AP</b>	(24) <b>4030-FP</b> <b>4196-FP</b>	<b>4797-ACC</b>
<b>1.5 dCi</b> 42-45 kW (57-61 PS) K9K 710, K9K 714				08.03→ 10.09				<b>4797-ACC</b>
<b>1.5 dCi</b> 42-45 kW (57-61 PS) K9K 710, K9K 714				08.05→ 10.09		(18) <b>4114-AP</b> <b>4133-AP</b>	(24) <b>4030-FP</b>	<b>4797-ACC</b>
<b>1.5 dCi 70</b> 47-51 kW (64-69 PS) K9K 700, K9K 716				09.05→ 10.09		(18) <b>4114-AP</b> <b>4133-AP</b>		<b>4797-ACC</b>
<b>1.6 16V</b> 70 kW (95 PS) K4M 752				08.03→ 10.09		<b>431-AP</b>	(P) <b>523-FP</b> <b>623-FP</b>	<b>4797-ACC</b>
<b>dCi 85</b> 50-66 kW (68-90 PS) K9K 276, K9K 718				04.06→ 10.09				<b>4797-ACC</b>
<b>NOTE VAN (E11)</b>								
<b>1.5 dCi</b> 62-66 kW (84-90 PS) K9K 276				01.11→ 09.12				<b>4512-ACC</b>
<b>NP300 NAVARA Platform/ Chassis (D40)</b>								
<b>2.5 dCi</b> 76-140 kW (103-190 PS) YD25DDTi				08.08→ 12.15				<b>4766-AC</b>
<b>2.5 dCi</b> 76-140 kW (103-190 PS) YD25DDTi				03.10→				<b>4766-AC</b>
<b>2.5 dCi 4WD</b> 76-140 kW (103-190 PS) YD25DDTi				08.08→				<b>4766-AC</b>
<b>2.5 dCi 4WD</b> 76-140 kW (103-190 PS) YD25DDTi				08.08→				<b>4766-AC</b>
<b>3.0 dCi</b> 170-175 kW (231-238 PS) V9X				03.10→			(P) <b>523-FP</b> <b>623-FP</b>	<b>4766-AC</b>
<b>NT400 CABSTAR (F24M)</b>								
<b>28.12, 32.12, 35.12 (F91AN)</b> 90-107 kW (121-145 PS) YD25K3LD-5LO				01.14→			AdBlue/ SCR-System	<b>4713-UX</b>
<b>35.13</b> 77-125 kW (105-170 PS) ZD30DDTi				09.16→			AdBlue/ SCR-System	<b>4713-UX</b>
<b>35.14, 45.14</b> 100 kW (136 PS) YD25K3LD-5MI				01.14→			AdBlue/ SCR-System	<b>4713-UX</b>
<b>35.15, 45.15</b> 107 kW (146 PS) YD25K3LD-5HO				01.14→			AdBlue/ SCR-System	<b>4713-UX</b>
<b>35.15, 45.15</b> 77-125 kW (105-170 PS) ZD30DDTi				09.16→			AdBlue/ SCR-System	<b>4713-UX</b>
<b>NV200 / EVALIA Bus</b>								
<b>1.5 dCi 110 (M20, M20M)</b> 81 kW (110 PS) K9K 636, K9K 646				04.11→		<b>4265-AP</b>	<b>4196-FP</b> <b>4711-FX</b>	
<b>1.5 dCi 85 (M20, M20M, M20K, M20KK)</b> 63-66 kW (86-90 PS) K9K 400, K9K 608, K9K 628				07.10→		<b>4265-AP</b>	<b>4196-FP</b> <b>4711-FX</b>	
<b>1.5 dCi 90 (M20, M20M)</b> 66 kW (90 PS) K9K 892				04.11→		<b>4265-AP</b>	<b>4196-FP</b> <b>4711-FX</b>	









					
<b>NV200 Van</b>					
<b>1.5 dCi 110 (M20, M20M)</b> 81 kW (110 PS) K9K 636, K9K 646	04.11→			<b>4265-AP</b>	<b>4196-FP</b> <b>4711-FX</b>
<b>1.5 dCi 85 (M20, M20M)</b> 63-66 kW (86-90 PS) K9K 400, K9K 608, K9K 628	02.10→			<b>4265-AP</b>	<b>4196-FP</b> <b>4711-FX</b>
<b>1.5 dCi 90 (M20, M20M)</b> 66 kW (90 PS) K9K 892	04.11→			<b>4265-AP</b>	<b>4196-FP</b> <b>4711-FX</b>
<b>NV300 Kombi (X82)</b>					
<b>1.6 dCi 125</b> 92-118 kW (125-160 PS) R9M 452	09.16→			<b>4976-AP</b>	
<b>1.6 dCi 145</b> 92-118 kW (125-160 PS) R9M 452	09.16→			<b>4976-AP</b>	
<b>1.6 dci 120</b> 70-89 kW (95-121 PS) R9M 413	09.16→			<b>4976-AP</b>	
<b>1.6 dci 95</b> 70-89 kW (95-121 PS) R9M 413	09.16→			<b>4976-AP</b>	
<b>2.0 dCi 120</b> 88-125 kW (120-170 PS) M9R 710	07.19→			<b>4976-AP</b>	
<b>2.0 dCi 145</b> 88-125 kW (120-170 PS) M9R 710	07.19→			<b>4976-AP</b>	
<b>2.0 dCi 170</b> 88-125 kW (120-170 PS) M9R 710	07.19→			<b>4976-AP</b>	
<b>NV300 Platform/Chassis (X82)</b>					
<b>1.6 dci 125</b> 92-118 kW (125-160 PS) R9M 452	09.16→			<b>4976-AP</b>	
<b>1.6 dci 145</b> 92-118 kW (125-160 PS) R9M 452	09.16→			<b>4976-AP</b>	
<b>2.0 dCi 145</b> 88-125 kW (120-170 PS) M9R 710	07.19→			<b>4976-AP</b>	
<b>2.0 dCi 170</b> 88-125 kW (120-170 PS) M9R 710	07.19→			<b>4976-AP</b>	
<b>NV300 Van (X82)</b>					
<b>1.6 dci 120</b> 70-89 kW (95-121 PS) R9M 413	09.16→			<b>4976-AP</b>	
<b>1.6 dci 125</b> 92-118 kW (125-160 PS) R9M 452	09.16→			<b>4976-AP</b>	
<b>1.6 dci 145</b> 92-118 kW (125-160 PS) R9M 452	09.16→			<b>4976-AP</b>	
<b>1.6 dci 95</b> 70-89 kW (95-121 PS) R9M 413, R9M 415	09.16→			<b>4976-AP</b>	
<b>2.0 dCi 120</b> 88-125 kW (120-170 PS) M9R 710	07.19→			<b>4976-AP</b>	
<b>2.0 dCi 145</b> 88-125 kW (120-170 PS) M9R 710	07.19→			<b>4976-AP</b>	
<b>2.0 dCi 170</b> 88-125 kW (120-170 PS) M9R 710	07.19→			<b>4976-AP</b>	

**N**









							
<b>NV400 Bus (X62, X62B)</b>							
dCi 100 74-92 kW (101-125 PS) M9T 670, M9T 672, M9T 676	11.11→ 06.14	4671-OX		4899-AP  4946-AP	mit Wasserabscheider, with water separator, avec séparateur d'eau, con separator de agua, c водоотделит елем	4100-FX	4458-AC
dCi 110 74-92 kW (100-125 PS) M9T 870	06.14→ 09.16	4671-OX		4899-AP 4946-AP			4458-AC
dCi 125 74-107 kW (100-145 PS) M9T 670, M9T 672, M9T 676, M9T 680, M9T 870, M9T 872, M9T 882	11.11→ 09.16	4671-OX		4899-AP  4946-AP	mit Wasserabscheider, with water separator, avec séparateur d'eau, con separator de agua, c водоотделит елем	4100-FX	4458-AC
dCi 135 100-120 kW (136-163 PS) M9T 702	06.14→ 09.16			4899-AP 4946-AP			
dCi 145 92-125 kW (125-170 PS) M9T 678, M9T 680, M9T 706, M9T 708	11.11→ 02.14	4671-OX		4899-AP  4946-AP	mit Wasserabscheider, with water separator, avec séparateur d'eau, con separator de agua, c водоотделит елем	4100-FX	4458-AC
dCi 150 110 kW (150 PS) M9T 880	02.14→ 09.16	4671-OX		4899-AP 4946-AP			4458-AC
dCi 160 100-120 kW (136-163 PS) M9T 702	06.14→ 09.16			4899-AP 4946-AP			
dCi 170 107-125 kW (145-170 PS) M9T 706	07.15→			4899-AP 4946-AP			
<b>NV400 Platform/Chassis (X62, X62B)</b>							
dCi 100 74-92 kW (101-125 PS) M9T 670, M9T 672, M9T 676	11.11→ 06.14	4671-OX		4899-AP  4946-AP	mit Wasserabscheider, with water separator, avec séparateur d'eau, con separator de agua, c водоотделит елем	4100-FX	4458-AC
dCi 110 74-96 kW (100-131 PS) M9T 704, M9T 870	06.14→ 06.16			4899-AP 4946-AP			

					
<b>NV400 Platform/Chassis (X62, X62B)</b>					
<b>dCi 125</b> 74-107 kW (101-145 PS) M9T 670, M9T 672, M9T 676, M9T 680, M9T 872, M9T 882	11.11→ 06.16			<b>4899-AP</b>    <b>4946-AP</b>	mit Wasserabscheider, with water separator, avec séparateur d'eau, con separador de agua, с водоотделит элем    <b>4100-FX</b>
<b>dCi 125 RWD</b> 66-110 kW (90-150 PS) M9T 686, M9T 690, M9T 692, M9T 696, M9T 698, M9T 870, M9T 896	11.11→ 06.16	<b>4671-OX</b>		<b>4899-AP</b>    <b>4946-AP</b>	mit Wasserabscheider, with water separator, avec séparateur d'eau, con separador de agua, с водоотделит элем    <b>4100-FX</b>    <b>4458-AC</b>
<b>dCi 130</b> 81-96 kW (110-131 PS) M9T 704	06.16→			<b>4899-AP</b>  <b>4946-AP</b>	
<b>dCi 130 RWD</b> 96-120 kW (131-163 PS) M9T 710	06.16→			<b>4899-AP</b>  <b>4946-AP</b>	
<b>dCi 135</b> 100-120 kW (136-163 PS) M9T 702	06.14→ 06.16			<b>4899-AP</b>  <b>4946-AP</b>	
<b>dCi 135 RWD</b> 92-120 kW (125-163 PS) M9T 696, M9T 698, M9T 700	06.14→ 06.16			<b>4899-AP</b>  <b>4946-AP</b>	
<b>dCi 145</b> 92-125 kW (125-170 PS) M9T 678, M9T 680, M9T 706	11.11→ 06.16	<b>4671-OX</b>		<b>4899-AP</b>    <b>4946-AP</b>	mit Wasserabscheider, with water separator, avec séparateur d'eau, con separador de agua, с водоотделит элем    <b>4100-FX</b>    <b>4458-AC</b>
<b>dCi 145 RWD</b> 92-120 kW (125-163 PS) M9T 694, M9T 696, M9T 698, M9T 710	11.11→ 06.16	<b>4671-OX</b>		<b>4899-AP</b>    <b>4946-AP</b>	mit Wasserabscheider, with water separator, avec séparateur d'eau, con separador de agua, с водоотделит элем    <b>4100-FX</b>    <b>4458-AC</b>
<b>dCi 150</b> 100-132 kW (136-179 PS) M9T 716, M9T 880	08.14→ 06.16	<b>4671-OX</b>		<b>4899-AP</b>  <b>4946-AP</b>	     <b>4458-AC</b>
<b>dCi 150 RWD</b> 110 kW (150 PS) M9T 880	08.14→ 06.16	<b>4671-OX</b>		<b>4899-AP</b>  <b>4946-AP</b>	     <b>4458-AC</b>
<b>dCi 165</b> 100-120 kW (136-163 PS) M9T 702	06.14→ 06.16			<b>4899-AP</b>  <b>4946-AP</b>	

**N**

  					
<b>NV400 Platform/Chassis (X62, X62B)</b>					
dCi 165 RWD 100-120 kW (136-163 PS) M9T 700	06.14→			4899-AP 4946-AP	
dCi 170 107-125 kW (145-170 PS) M9T 706	06.16→			4899-AP 4946-AP	
<b>NV400 Van (X62, X62B)</b>					
dCi 100 74-92 kW (101-125 PS) M9T 670, M9T 672, M9T 676	11.11→ 05.14	4671-OX		4899-AP  mit Wasserabscheider, with water separator, avec séparateur d'eau, con separador de agua, с водоотделит елем 4946-AP	4100-FX  4458-AC
dCi 110 74-96 kW (100-131 PS) M9T 704, M9T 870	06.14→	4671-OX		4899-AP 4946-AP	4458-AC
dCi 125 74-107 kW (101-145 PS) M9T 670, M9T 672, M9T 676, M9T 680, M9T 872, M9T 882	11.11→ 09.16	4671-OX		4899-AP  mit Wasserabscheider, with water separator, avec séparateur d'eau, con separador de agua, с водоотделит елем 4946-AP	4100-FX  4458-AC
dCi 125 RWD 66-110 kW (90-150 PS) M9T 686, M9T 690, M9T 692, M9T 696, M9T 698, M9T 870, M9T 896	11.11→ 09.16	4671-OX		4899-AP  mit Wasserabscheider, with water separator, avec séparateur d'eau, con separador de agua, с водоотделит елем 4946-AP	4100-FX  4458-AC
dCi 130 81-96 kW (110-131 PS) M9T 704	09.16→			4899-AP 4946-AP	
dCi 130 RWD 96-120 kW (131-163 PS) M9T 710	09.16→			4899-AP 4946-AP	
dCi 135 100-132 kW (136-179 PS) M9T 702, M9T 716	06.14→ 09.16			4899-AP 4946-AP	
dCi 135 RWD 100-120 kW (136-163 PS) M9T 700	06.14→ 09.16			4899-AP 4946-AP	

**N**









  					
<b>NV400 Van (X62, X62B)</b>					
<b>dCi 145</b> 92-125 kW (125-170 PS) M9T 678, M9T 680, M9T 706	11.11→ 02.14	<b>4671-OX</b>	<b>4899-AP</b>  <b>4946-AP</b>	mit Wasserabscheider, with water separator, avec séparateur d'eau, con separador de agua, с водоотделит елем	<b>4100-FX</b>  <b>4458-AC</b>
<b>dCi 145 RWD</b> 92-107 kW (125-146 PS) M9T 694, M9T 696, M9T 698	11.11→ 02.14	<b>4671-OX</b>	<b>4899-AP</b>  <b>4946-AP</b>	mit Wasserabscheider, with water separator, avec séparateur d'eau, con separador de agua, с водоотделит елем	<b>4100-FX</b>  <b>4458-AC</b>
<b>dCi 150</b> 100-132 kW (136-179 PS) M9T 716, M9T 880	02.14→ 09.16	<b>4671-OX</b>	<b>4899-AP</b> <b>4946-AP</b>		<b>4458-AC</b>
<b>dCi 150 RWD</b> 110 kW (150 PS) M9T 880	02.14→ 09.16	<b>4671-OX</b>	<b>4899-AP</b> <b>4946-AP</b>		<b>4458-AC</b>
<b>dCi 165</b> 100-120 kW (136-163 PS) M9T 702	06.14→ 09.16		<b>4899-AP</b> <b>4946-AP</b>		
<b>dCi 165 RWD</b> 100-120 kW (136-163 PS) M9T 700	06.14→ 09.16		<b>4899-AP</b> <b>4946-AP</b>		
<b>dCi 170</b> 107-125 kW (145-170 PS) M9T 706	09.16→		<b>4899-AP</b> <b>4946-AP</b>		
<b>PRIMASTAR Bus (X83)</b>					
<b>2.0</b> 88 kW (120 PS) F4R 720, F4R 722	03.01→ 08.06		<b>431-AP</b>	(P)	<b>523-FP</b> <b>623-FP</b>
<b>dCi 100</b> 74 kW (101 PS) F9Q 760	03.01→		<b>4170-AP</b>	mit Wasserabscheider, with water separator, avec séparateur d'eau, con separador de agua, с водоотделит елем	<b>4100-FX</b>
<b>dCi 115</b> 84-107 kW (114-146 PS) G9U 630	09.08→			mit Wasserabscheider, with water separator, avec séparateur d'eau, con separador de agua, с водоотделит елем	<b>4100-FX</b>

**N**







PRIMASTAR Bus (X83)								
<b>dCi 120</b> 66-84 kW (90-114 PS) M9R 630, M9R 692, M9R 780, M9R 786	09.06→					mit Wasserabscheider, with water separator, avec séparateur d'eau, con separador de agua, с водоотделителем	<b>4100-FX</b>	
<b>dCi 140</b> 99 kW (135 PS) G9U 730	07.03→		<b>4101-OX</b>			mit Wasserabscheider, with water separator, avec séparateur d'eau, con separador de agua, с водоотделителем	<b>4100-FX</b>	
<b>dCi 150</b> 88-107 kW (120-146 PS) G9U 632	09.06→		<b>633-OX</b>			mit Wasserabscheider, with water separator, avec séparateur d'eau, con separador de agua, с водоотделителем	<b>4100-FX</b>	
<b>dCi 80</b> 60 kW (82 PS) F9Q 762	03.01→			<b>4170-AP</b>				
<b>dCi 90</b> 66-84 kW (90-114 PS) M9R 630, M9R 692, M9R 782, M9R 786	09.06→		<b>4101-OX</b>			mit Wasserabscheider, with water separator, avec séparateur d'eau, con separador de agua, с водоотделителем	<b>4100-FX</b>	
<b>PRIMASTAR Platform/Chassis (X83)</b>								
<b>1.9 dCi 80</b> 60 kW (82 PS) F9Q 762	07.02→ 08.06			<b>4170-AP</b>		mit Wasserabscheider, with water separator, avec séparateur d'eau, con separador de agua, с водоотделителем	<b>4100-FX</b>	
<b>2.0</b> 88 kW (120 PS) F4R 720	07.02→ 08.06			<b>431-AP</b>		(P)	<b>623-FP</b>	

**N**





  					
<b>PRIMASTAR Platform/Chassis (X83)</b>					
<b>2.5 dCi 150</b> 84-107 kW (114-146 PS) G9U 630	04.06→			mit Wasserabscheider, with water separator, avec séparateur d'eau, con separador de agua, с водоотделителем	<b>4100-FX</b>
<b>PRIMASTAR Van (X83)</b>					
<b>1.9 dCi 100</b> 74 kW (101 PS) F9Q 760	09.02→		<b>4170-AP</b>	mit Wasserabscheider, with water separator, avec séparateur d'eau, con separador de agua, с водоотделителем	<b>4100-FX</b>
<b>1.9 dCi 80</b> 60 kW (82 PS) F9Q 762	09.02→		<b>4170-AP</b>		
<b>2.0 88 kW</b> (120 PS) F4R 720	02.03→		<b>431-AP</b>	(P)	<b>523-FP</b> <b>623-FP</b>
<b>2.0 dCi 115</b> 66-84 kW (90-114 PS) M9R 630, M9R 692, M9R 780, M9R 786	09.06→			mit Wasserabscheider, with water separator, avec séparateur d'eau, con separador de agua, с водоотделителем	<b>4100-FX</b>
<b>2.0 dCi 90</b> 66-84 kW (90-114 PS) M9R 630, M9R 692, M9R 782, M9R 786	09.06→	<b>4101-OX</b>		mit Wasserabscheider, with water separator, avec séparateur d'eau, con separador de agua, с водоотделителем	<b>4100-FX</b>
<b>2.5 dCi 115</b> 84-107 kW (114-146 PS) G9U 630	09.08→			mit Wasserabscheider, with water separator, avec séparateur d'eau, con separador de agua, с водоотделителем	<b>4100-FX</b>

**N**

					
<b>PRIMASTAR Van (X83)</b>					
2.5 dCi 140 99 kW (135 PS) G9U 730	07.03→	<b>4101-OX</b>			mit Wasserabscheider, with water separator, avec séparateur d'eau, con separador de agua, с водоотделит елем
		<b>633-OX</b>			<b>4100-FX</b>
2.5 dCi 150 88-107 kW (120-146 PS) G9U 632	09.06→				mit Wasserabscheider, with water separator, avec séparateur d'eau, con separador de agua, с водоотделит елем
					<b>4100-FX</b>
<b>QASHQAI II VAN (J11_)</b>					
1.5 dCi 81 kW (110 PS) K9K 646	05.15→				→09.19 <b>4977-FP</b>
1.5 dCi 59-85 kW (80-116 PS) K9K 872	06.18→				<b>4977-FP</b>
<b>SUNNY III Estate Van (Y10)</b>					
1.6 L 60-88 kW (82-120 PS) GA16DE	11.92→ 04.96	<b>852-OS</b>			<b>823-FP</b>
1.6 i 16V 60-88 kW (82-120 PS) GA16DE	10.92→ 03.00	<b>852-OS</b>			<b>823-FP</b>
1.7 D 40-41 kW (54-56 PS) CD17	11.90→ 03.00	<b>113-OS</b>		<b>177-AP</b>	<b>069-FS</b>
		05.92→04.98 <b>822-OS</b>			<b>069/3-FS</b>
<b>TERRANO II Van (R20)</b>					
2.7 TDi 4WD 91-92 kW (124-125 PS) TD27Ti	06.98→ 09.07	<b>4442-OS</b>			→05.01 <b>069-FS</b> →05.01 <b>069/3-FS</b>
3.0 Di 4WD 92-113 kW (125-154 PS) ZD30, ZD30Ti	04.03→ 09.07	<b>4112-OX</b>			
<b>TRADE Bus</b>					
3.0 TDiC 77-92 kW (105-125 PS) BD-30Ti	06.96→ 10.01				<b>069/3-FS</b>
<b>TRADE Platform/Chassis</b>					
2.0 D 43-51 kW (58-69 PS) LD20	11.86→ 03.93			<b>034-AR</b>	
2.0 D 43-51 kW (58-69 PS) LD20	04.93→ 10.98			<b>034-AR</b>	
2.3 D 55 kW (75 PS) LD23	06.96→ 10.01				<b>069/3-FS</b>
3.0 D 63 kW (86 PS) BD30II	04.93→ 10.98	<b>4442-OS</b>			
3.0 TD 77-92 kW (105-125 PS) BD-30Ti	11.98→ 09.04				<b>069/3-FS</b>
3.0 TDiC 77-92 kW (105-125 PS) BD-30Ti	06.96→ 10.01				<b>069/3-FS</b>

					
<b>TRADE Van</b>					
<b>2.0 D</b> 43-51 kW (58-69 PS) LD20	11.86→ 03.93			<b>034-AR</b>	
<b>2.0 D</b> 43-51 kW (58-69 PS) LD20	04.93→ 10.98			<b>034-AR</b>	
<b>3.0 D</b> 63 kW (86 PS) BD30II	04.93→ 10.98	<b>4442-OS</b>			
<b>3.0 TDiC</b> 77-92 kW (105-125 PS) BD-30Ti	06.96→ 10.01			<b>069/3-FS</b>	
<b>URVAN Bus (E23)</b>					
<b>2.0 (E23B)</b> 64-66 kW (87-90 PS) Z20	12.82→ 11.88	<b>852-OS</b>			
<b>2.3 D (E23B)</b> 50-56 kW (68-76 PS) SD23	04.85→ 11.88			<b>069-FS</b> <b>069/3-FS</b>	
<b>URVAN Bus (E24)</b>					
<b>2.0</b> 62-66 kW (84-90 PS) Z20S	06.86→ 09.94	<b>852-OS</b>			
<b>2.0</b> 62-66 kW (84-90 PS) Z20S	01.92→ 09.93	<b>852-OS</b>			
<b>2.4 i</b> 72-100 kW (98-124 PS) Z24i	05.89→ 09.93	<b>852-OS</b>		<b>823-FP</b>	
<b>2.5 D</b> 55-71 kW (75-97 PS) TD25	05.89→ 10.96			<b>069-FS</b> <b>069/3-FS</b>	
<b>URVAN Van (E23)</b>					
<b>2.0</b> 55-74 kW (75-101 PS) H20	07.81→ 11.82	<b>852-OS</b>			
<b>2.0</b> 64-66 kW (87-90 PS) Z20	12.82→ 11.98	<b>852-OS</b>			
<b>2.3 D</b> 50-56 kW (68-76 PS) SD23	11.82→ 05.87			<b>069-FS</b> <b>069/3-FS</b>	
<b>URVAN Van (E24)</b>					
<b>2.0</b> 62-66 kW (84-90 PS) Z20S	06.86→ 09.94	<b>852-OS</b>			
<b>2.0</b> 62-66 kW (84-90 PS) Z20S	02.87→ 07.94	<b>852-OS</b>			
<b>2.0</b> 64-66 kW (87-90 PS) Z20	05.87→ 05.97	<b>852-OS</b>			
<b>2.3 D</b> 51-56 kW (69-76 PS) TD23	01.88→ 05.97			<b>069-FS</b> <b>069/3-FS</b>	
<b>2.4</b> 72-100 kW (98-124 PS) Z24i	02.92→ 04.97	<b>852-OS</b>		<b>823-FP</b>	
<b>2.4</b> 72-100 kW (98-124 PS) Z24i	10.93→ 05.97	<b>852-OS</b>		<b>823-FP</b>	
<b>2.5 D</b> 55-71 kW (75-97 PS) TD25	12.88→ 05.97			<b>069-FS</b> <b>069/3-FS</b>	
<b>VANETTE Bus (C22)</b>					
<b>1.5</b> 49-60 kW (67-82 PS) A15S	10.86→ 12.95	<b>852-OS</b>			
<b>2.0 D (ULC22)</b> 43-51 kW (58-69 PS) LD20	10.86→ 12.95	07.87→ <b>113-OS</b>		<b>069-FS</b> <b>069/3-FS</b>	
<b>2.4 i (SLC22)</b> 72-100 kW (98-124 PS) Z24i	10.86→ 12.95	<b>852-OS</b>			
<b>2.4 i (SLC22)</b> 72-100 kW (98-124 PS) Z24i	10.86→ 12.95	<b>852-OS</b>			

**N**

					
<b>VANETTE Bus (KC120)</b>					
1.5 49-51 kW (67-69 PS) A15	01.83→ 12.87	<b>852-OS</b>			
2.0 D 43-51 kW (58-69 PS) LD20	01.86→ 06.87	<b>113-OS</b>			<b>069-FS</b> <b>069/3-FS</b>
<b>VANETTE CARGO Bus (HC 23)</b>					
1.6 i 60-88 kW (82-120 PS) GA16DE	01.96→ 05.01	<b>852-OS</b>	<b>177-AP</b>	(P)	<b>032-FP</b> <b>632-FP</b>
2.0 D 43-51 kW (58-69 PS) LD20	01.96→ 05.01	<b>113-OS</b>			<b>069-FS</b> <b>069/3-FS</b>
2.3 D 55 kW (75 PS) LD23	09.94→ 05.01	<b>113-OS</b>	<b>177-AP</b>		<b>069-FS</b> <b>069/3-FS</b>
<b>VANETTE CARGO Van (HC 23)</b>					
1.6 i 60-88 kW (82-120 PS) GA16DE	09.94→ 05.01	<b>852-OS</b>	<b>177-AP</b>	(P)	<b>032-FP</b> <b>632-FP</b>
2.3 D 55 kW (75 PS) LD23	09.94→ 05.02	<b>113-OS</b>	<b>177-AP</b>	→05.01 →05.01	<b>069-FS</b> <b>069/3-FS</b>
<b>VANETTE Van (C120)</b>					
1.5 49-60 kW (67-82 PS) A15S	07.81→ 06.87	<b>852-OS</b>			
1.5 49-60 kW (67-82 PS) A15S	03.83→ 11.86	<b>852-OS</b>			
2.0 D 43-51 kW (58-69 PS) LD20	11.82→ 06.87	<b>113-OS</b>			<b>069-FS</b> <b>069/3-FS</b>
<b>VANETTE Van (C22)</b>					
1.5 49-60 kW (67-82 PS) A15S	10.86→ 12.95	<b>852-OS</b>			
2.0 D 44-49 kW (60-67 PS) LD20II	07.91→ 01.95	<b>113-OS</b>			<b>069-FS</b> <b>069/3-FS</b>
<b>X-TRAIL VAN (T32)</b>					
dCi 70-107 kW (95-146 PS) R9M	04.14→			01.15→07.17	<b>4977-FP</b>
dCi 4x4 70-107 kW (95-146 PS) R9M	04.14→			01.15→07.17	<b>4977-FP</b>
<b>ATLEON</b>					
110.35, 120.35 77-92 kW (105-125 PS) BD-30Ti	09.00→ 10.06			→05.01 →05.01	<b>069-FS</b> <b>069/3-FS</b>
110.56, 120.56 77-92 kW (105-125 PS) BD-30Ti	09.00→				<b>069-FS</b>
140.75 100 kW (136 PS) BD-40Ti	09.00→				<b>069/3-FS</b>
75.16, 165.75 117 kW (159 PS) B660N	09.00→				<b>069/3-FS</b>
80.19 103-152 kW (140-207 PS) ISB4-4H, ISB4-4L, ISB4.5	10.06→				<b>4158-FS</b>
6.0 TD 117-120 kW (159-163 PS) B6-60Ti-L, B660Ti	02.00→ 10.06			→05.01 →05.01	<b>069-FS</b> <b>069/3-FS</b>
<b>L-Serie</b>					
50.095 66-70 kW (90-95 PS) B440II	01.95→ 12.00				<b>069/3-FS</b>

**N**



<b>GRINTA</b>								
<b>30.8</b> 53 kW (72 PS) 8140.61.300, 8140.61.303	04.78→ 06.89	05.83→	<b>359-OS</b>				<b>030-FC</b>	
<b>35.8</b> 53 kW (72 PS) 8140.61.300, 8140.61.303	04.78→ 06.89	05.83→	<b>359-OS</b>				<b>030-FC</b>	
<b>40.8</b> 53-55 kW (72-75 PS) 8140.07.2701, 8140.61.300, 8140.61.303	04.78→ 04.96	05.83→	<b>359-OS</b>				<b>030-FC</b>	
<b>45.10</b> 76 kW (103 PS) 8140.23.3700, 8140.23.3761, 8140.23.3861, 8140.27S.2700, 8140.27S.2785	07.89→ 05.99		<b>359-OS</b>			(12)	<b>030-FC</b> <b>075-FS</b>	(LH) <b>044-OH</b>
<b>45.12</b> 90 kW (122 PS) 8140.43.3700, 8140.43.3731	05.96→ 05.99		<b>359-OS</b>				<b>075-FS</b>	(LH) <b>044-OH</b>
<b>59.12</b> 90 kW (122 PS) 8140.43.3700, 8140.43.3731	05.96→ 05.99		<b>359-OS</b>				<b>075-FS</b>	(LH) <b>044-OH</b>

					
<b>ADAM (M13)</b>					
1.0 66-77 kW (90-105 PS) B 10 XFL	07.14→ 11.18		<b>4896-OS</b>		
1.0 85 kW (115 PS) B 10 XFT	07.14→ 11.18		<b>4896-OS</b>		
<b>ADMIRAL B</b>					
2.8 103-107 kW (140-146 PS) 28 H	03.69→ 02.75		<b>395-OS</b>		
2.8 103-107 kW (140-146 PS) 28 H	03.75→ 07.76		<b>395-OS</b>		
2.8 E 118-121 kW (160-165 PS) 28 E	03.69→ 02.75		<b>395-OS</b>		
2.8 E 118-121 kW (160-165 PS) 28 E	03.75→ 01.78		<b>395-OS</b>		
2.8 S 92-97 kW (125-132 PS) 28 S	03.69→ 07.75		<b>395-OS</b>		
2.8 S 92-97 kW (125-132 PS) 28 S	03.75→ 01.78		<b>395-OS</b>		
<b>AGILA (A) (H00)</b>					
1.0 (F68) 44 kW (60 PS) Z 10 XEP	08.03→ 12.07		<b>581-OX</b>		
1.0 12V (F68) 43 kW (58 PS) Z 10 XE	09.00→ 12.07		<b>581-OX</b>		
1.2 16V (F68) 55 kW (75 PS) Z 12 XE	09.00→ 12.07		<b>581-OX</b>		
1.2 16V Twinport (F68) 55-59 kW (75-80 PS) Z 12 XEP	07.04→ 12.07	→19MA9234 19MA9235→	<b>581-OX</b> <b>4118-OX</b>		
1.3 CDTI (F68) 51-59 kW (70-80 PS) Z 13 DT	08.03→ 12.07	UFI Housing	<b>4099-OX</b> <b>4103-OX</b>	<b>4136-FX</b>	
<b>AGILA (B) (H08)</b>					
1.0 (F68) 48-50 kW (65-68 PS) K10B	04.08→ 06.11		<b>847-OS</b>		
1.0 (F68) 48-50 kW (65-68 PS) K10B	07.11→ 07.14		<b>847-OS</b>		
1.0 LPG (F68) 48-50 kW (65-68 PS) K10B	01.10→ 06.11		<b>847-OS</b>		
1.2 (F68) 63-69 kW (86-94 PS) K12B	04.08→ 10.12		<b>847-OS</b>		
1.2 (F68) 63-69 kW (86-94 PS) K12B	04.10→ 10.14		<b>847-OS</b>		
1.2 LPG (F68) 63-69 kW (86-94 PS) K12B	04.08→ 10.10		<b>847-OS</b>		
1.3 CDTI (F68) 55 kW (75 PS) D13A, Z 13 DTJ	04.08→ 04.10	UFI Housing	<b>4099-OX</b>	<b>4136-FX</b>	
<b>AGILA A</b>					
1.0i Twinport 12V 44 kW (60 PS) Z 10 XEP	09.03→ 09.07	→19MA9234 19MA9235→	<b>581-OX</b> <b>4118-OX</b>		
<b>ANTARA A (L07)</b>					
2.0 CDTI 93-110 kW (126-150 PS) Z 20 S	03.07→ 12.11			<b>4136-FX</b>	<b>4216-AC</b>
2.0 CDTI 93 kW (126 PS) Z 20 DM	09.08→ 12.11			<b>4136-FX</b>	<b>4216-AC</b>
2.0 CDTI 4x4 110 kW (150 PS) Z 20 DMH	07.06→ 12.11			<b>4136-FX</b>	<b>4216-AC</b>







					
<b>ANTARA A (L07)</b>					
<b>2.2 CDTi 4x4</b> 120-122 kW (163-166 PS) A 22 DM	12.10→ 12.15	<b>4747-OX</b>			
<b>2.2 CDTi 4x4</b> 135 kW (184 PS) A 22 DMH	12.10→ 12.15	<b>4747-OX</b>			
<b>2.4</b> 103 kW (140 PS) Z 24 XE	07.06→ 12.11	<b>100-OS</b>			<b>4216-AC</b>
<b>2.4</b> 103 kW (140 PS) Z 24 XE	09.08→ 12.11	<b>100-OS</b>			<b>4216-AC</b>
<b>2.4</b> 123-126 kW (167-171 PS) A 24 XE, A 24 XF	12.10→	<b>100-OS</b>			<b>4216-AC</b>
<b>2.4 4x4</b> 103 kW (140 PS) Z 24 XE	08.06→ 12.11	<b>100-OS</b>			<b>4216-AC</b>
<b>2.4 4x4</b> 123-126 kW (167-171 PS) A 24 XE, A 24 XF	12.10→	<b>100-OS</b>			<b>4216-AC</b>
<b>3.2 V6</b> 167 kW (227 PS) Z 32 SEE	07.06→ 12.11				<b>4216-AC</b>
<b>ASCONA A (81_, 86_, 87_, 88_)</b>					
<b>1.2 S</b> 40-44 kW (54-60 PS) 12 S	04.72→ 08.75	<b>099-OS</b>			
<b>1.6 N</b> 44-50 kW (60-68 PS) 16 N	10.70→ 02.75	<b>099-OS</b>			
<b>1.6 N</b> 44-50 kW (60-68 PS) 16 N	03.75→ 08.75	<b>099-OS</b>			
<b>1.6 S</b> 51-59 kW (69-80 PS) 16 S	10.70→ 02.75	<b>099-OS</b>			
<b>1.6 S</b> 51-59 kW (69-80 PS) 16 S	03.75→ 08.75	<b>099-OS</b>			
<b>1.9 SR</b> 65-66 kW (88-90 PS) 19 S	03.71→ 02.75	<b>099-OS</b>			
<b>1.9 SR</b> 65-66 kW (88-90 PS) 19 S	03.75→ 08.75	<b>099-OS</b>			
<b>ASCONA A Voyage (84_, 89_)</b>					
<b>1.6 N</b> 44-50 kW (60-68 PS) 16 N	10.70→ 02.75	<b>099-OS</b>			
<b>1.6 N</b> 44-50 kW (60-68 PS) 16 N	03.75→ 08.75	<b>099-OS</b>			
<b>1.6 S</b> 51-59 kW (69-80 PS) 16 S	10.70→ 02.75	<b>099-OS</b>			
<b>1.6 S</b> 51-59 kW (69-80 PS) 16 S	03.75→ 08.75	<b>099-OS</b>			
<b>1.9 SR</b> 65-66 kW (88-90 PS) 19 S	10.70→ 02.75	<b>099-OS</b>			
<b>1.9 SR</b> 65-66 kW (88-90 PS) 19 S	03.75→ 08.75	<b>099-OS</b>			
<b>ASCONA B (81_, 86_, 87_, 88_)</b>					
<b>1.2</b> 38-40 kW (52-55 PS) 12 N	08.76→ 02.79	<b>099-OS</b>			
<b>1.2 S</b> 40-44 kW (54-60 PS) 12 S	09.75→ 02.79	<b>099-OS</b>			
<b>1.3 N</b> 39-44 kW (53-60 PS) 13 N	03.79→ 08.81	<b>099-OS</b>			
<b>1.3 S</b> 42-55 kW (57-75 PS) 13 S	08.79→ 08.81	<b>099-OS</b>			
<b>1.6 N</b> 44-50 kW (60-68 PS) 16 N	09.75→ 08.81	<b>099-OS</b>			
<b>1.6 S</b> 51-59 kW (69-80 PS) 16 S	09.75→ 08.81	<b>099-OS</b>			







ASCONA B (81_, 86_, 87_, 88_)						
<b>1.9 N</b> 55 kW (75 PS) 19 N	08.76→ 08.81		<b>099-OS</b>		(AL)	<b>080-FP</b>
<b>1.9 S</b> 65-66 kW (88-90 PS) 19 S	09.75→ 08.81		<b>099-OS</b>		(AL)	<b>080-FP</b>
<b>2.0 D</b> 40-43 kW (54-58 PS) 20 D	08.78→ 08.81					<b>075-FS</b>
<b>2.0 N</b> 56-66 kW (76-90 PS) 20 N	08.77→ 08.81		<b>099-OS</b>		(AL)	<b>080-FP</b>
<b>2.0 S</b> 74 kW (100 PS) 20 S	08.77→ 08.81		<b>099-OS</b>		(AL)	<b>080-FP</b>
<b>ASCONA C (J82)</b>						
<b>1.3 N (F11, M11, F69)</b> 39-44 kW (53-60 PS) 13 N	09.81→ 08.86	→08.85 09.85→	<b>099-OS</b> <b>100-OS</b>			
<b>1.3 S (F11, M11, F68, M68)</b> 42-55 kW (57-75 PS) 13 S	09.81→ 08.88	→08.85 09.85→	<b>099-OS</b> <b>100-OS</b>			
<b>1.6 (F11, F68, M11, M68)</b> 60 kW (82 PS) 16 SV	09.86→ 08.88		<b>100-OS</b>			
<b>1.6 (F11, M11, F68, M68)</b> 51-55 kW (69-75 PS) 16 N	09.81→ 08.87		<b>100-OS</b>			
<b>1.6 S (F11, M11, F68, M68)</b> 66 kW (90 PS) 16 SH	09.81→ 08.86		<b>100-OS</b>			
<b>1.6 i (F11, M11, F68, M68)</b> 55-65 kW (75-88 PS) E 16 NZ	09.87→ 08.88		<b>100-OS</b>		(AL)	<b>080-FP</b>
<b>1.6 i (F11, M11, F68, M68)</b> 55 kW (75 PS) E 16 LZ	09.87→ 08.88		<b>100-OS</b>			
<b>1.6 i Cat (F11, M11, F68, M68)</b> 55-60 kW (75-82 PS) C 16 LZ, C 16 NZ	09.86→ 08.88		<b>100-OS</b>			
<b>1.8 (F11, M11, F68, M68)</b> 62 kW (84 PS) E 18 NV	09.87→ 08.88		<b>100-OS</b>		(AL)	<b>080-FP</b>
<b>1.8 E (F11, M11, F68, M68)</b> 62-74 kW (84-101 PS) C 18 NE, S 18 NV	01.85→ 08.86		<b>100-OS</b>		(AL)	<b>080-FP</b>
<b>1.8 i (F11, M11, F68, M68)</b> 82-85 kW (112-115 PS) 18 E	09.82→ 08.86		<b>100-OS</b>		(AL)	<b>080-FP</b>
<b>2.0 i (F11, M11, F68, M68)</b> 85-95 kW (115-129 PS) 20 NE	09.86→ 08.88		<b>100-OS</b>		(AL)	<b>080-FP</b>
<b>2.0 i (F11, M11, F68, M68)</b> 74 kW (100 PS) C 20 NEF	01.88→ 08.88		<b>100-OS</b>		(AL)	<b>080-FP</b>
<b>2.0 i Cat (F11, M11, F68, M68)</b> 85 kW (116 PS) C 20 NE	09.86→ 08.88		<b>100-OS</b>		(AL)	<b>080-FP</b>
<b>2.0 i GT (F11, M11, F68, M68)</b> 95 kW (129 PS) 20 SEH	03.87→ 08.88		<b>100-OS</b>		(AL)	<b>080-FP</b>
<b>ASCONA C Hatchback (J82)</b>						
<b>1.3 N (F68, M68)</b> 39-44 kW (53-60 PS) 13 N	09.81→ 08.86	→08.85 09.85→	<b>099-OS</b> <b>100-OS</b>			



ASCONA C Hatchback (J82)						
<b>1.3 S (F68, M68)</b> 42-55 kW (57-75 PS) 13 S	09.81→ 08.88	→08.85 09.85→	<b>099-OS</b> <b>100-OS</b>			
<b>1.6 (F68, M68)</b> 51-55 kW (69-75 PS) 16 N	09.81→ 08.87		<b>100-OS</b>			
<b>1.6 (F68, M68)</b> 60 kW (82 PS) 16 SV	09.86→ 08.88		<b>100-OS</b>			
<b>1.6 S (F68, M68)</b> 66 kW (90 PS) 16 SH	09.81→ 08.86		<b>100-OS</b>			
<b>1.6 i (F68, M68)</b> 55-65 kW (75-88 PS) E 16 NZ	09.87→ 08.88		<b>100-OS</b>			
<b>1.6 i Cat (F68, M68)</b> 55-60 kW (75-82 PS) C 16 LZ, C 16 NZ	09.86→ 08.88		<b>100-OS</b>			
<b>1.8 (F68, M68)</b> 62 kW (84 PS) E 18 NV	09.87→ 08.88		<b>100-OS</b>		(AL)	<b>080-FP</b>
<b>1.8 E (F68, M68)</b> 62-74 kW (84-101 PS) C 18 NE, S 18 NV	01.85→ 08.86		<b>100-OS</b>		(AL)	<b>080-FP</b>
<b>1.8 i (F68, M68)</b> 82-85 kW (112-115 PS) 18 E	09.82→ 08.86		<b>100-OS</b>		(AL)	<b>080-FP</b>
<b>2.0 i (F68, M68)</b> 85-95 kW (115-129 PS) 20 NE	09.86→ 08.88		<b>100-OS</b>		(AL)	<b>080-FP</b>
<b>2.0 i Cat (F68, M68)</b> 85 kW (116 PS) C 20 NE	09.86→ 08.88		<b>100-OS</b>		(AL)	<b>080-FP</b>
<b>2.0 i GT (F68, M68)</b> 95 kW (129 PS) 20 SEH	03.87→ 08.88		<b>100-OS</b>		(AL)	<b>080-FP</b>
<b>ASTRA F (T92)</b>						
<b>1.4 (F19, M19)</b> 53-55 kW (72-75 PS) 14 NV	09.91→ 09.93		<b>100-OS</b>	<b>332-AP</b>	(AL)	<b>080-FP</b>
<b>1.4 (F19, M19)</b> 60 kW (82 PS) 14 SE	09.92→ 09.98		<b>100-OS</b>	<b>332-AP</b>	(AL)	<b>080-FP</b>
<b>1.4 Si (F19, M19)</b> 54-60 kW (73-82 PS) C 14 SE	03.92→ 09.98		<b>100-OS</b>	<b>332-AP</b>	(AL)	<b>080-FP</b>
<b>1.4 i (F19, M19)</b> 40-44 kW (54-60 PS) C 14 NZ, X 14 NZ	09.91→ 09.98		<b>100-OS</b>	<b>332-AP</b>	(AL)	<b>080-FP</b>
<b>1.4 i 16V (F19, M19)</b> 63-69 kW (86-94 PS) X 14 XE	02.96→ 09.98		<b>100-OS</b>	<b>332-AP</b>	(AL)	<b>080-FP</b>
<b>1.6 (F19, M19)</b> 55 kW (75 PS) 16 LZ2, 16 NZR	09.95→ 09.98		<b>100-OS</b>	<b>332-AP</b>	(AL)	<b>080-FP</b>
<b>1.6 Si (F19, M19)</b> 74 kW (101 PS) C 16 SE	05.92→ 12.94		<b>100-OS</b>	<b>332-AP</b>	(AL)	<b>080-FP</b>
<b>1.6 i (F19, M19)</b> 55-60 kW (75-82 PS) C 16 NZ, X 16 SZR	03.92→ 09.98		<b>100-OS</b>	<b>332-AP</b>	(AL)	<b>080-FP</b>
<b>1.6 i (F19, M19)</b> 52 kW (71 PS) X 16 SZ	05.93→ 07.96		<b>100-OS</b>	<b>332-AP</b>	(AL)	<b>080-FP</b>
<b>1.6 i 16V (F19, M19)</b> 74 kW (101 PS) X 16 XEL	08.94→ 09.98		<b>100-OS</b>	<b>332-AP</b>	(AL)	<b>080-FP</b>
<b>1.7 D (F19, M19)</b> 42-44 kW (57-60 PS) 17 D	03.92→ 09.92			<b>332-AP</b>		<b>075-FS</b>
<b>1.7 D (F19, M19)</b> 42-44 kW (57-60 PS) 17 DR	07.92→ 09.98			<b>332-AP</b>		<b>075-FS</b>
<b>1.7 TD (F19, M19)</b> 50 kW (68 PS) X 17 DTL	11.94→ 09.98		<b>528-OS</b>	→09.95 10.95→ <b>177-AP</b> <b>332-AP</b>		<b>075-FS</b>
<b>1.7 TDS (F19, M19)</b> 60 kW (82 PS) 17 TD	03.92→ 09.98					<b>075-FS</b>
<b>1.8 i (F19, M19)</b> 66 kW (90 PS) C 18 NZ	03.92→ 09.98		<b>100-OS</b>	<b>332-AP</b>	(AL)	<b>080-FP</b>

					
<b>ASTRA F (T92)</b>					
<b>1.8 i 16V (F19, M19)</b> 92 kW (125 PS) C 18 XE	06.93→ 10.94	<b>100-OS</b>	<b>332-AP</b>	(AL)	<b>080-FP</b>
<b>1.8 i 16V (F19, M19)</b> 85 kW (115-116 PS) C 18 SEL, C 18 XEL, X 18 XE	11.94→ 09.98	<b>100-OS</b>	<b>332-AP</b>	(AL)	<b>080-FP</b>
<b>1.8 i 16V (F19, M19)</b> 82-85 kW (112-116 PS) 18 SE	09.95→ 09.96	<b>100-OS</b>	<b>332-AP</b>	(AL)	<b>080-FP</b>
<b>2.0 i (F19, M19)</b> 85 kW (116 PS) C 20 NE	03.92→ 09.98	<b>100-OS</b>	<b>332-AP</b>	(AL)	<b>080-FP</b>
<b>2.0 i 16V (F19, M19)</b> 100 kW (136 PS) X 20 XEV	02.95→ 09.98	<b>100-OS</b>	<b>332-AP</b>	(AL)	<b>080-FP</b>
<b>ASTRA F CLASSIC Estate (T92)</b>					
<b>1.4 i (F35, M35)</b> 44 kW (60 PS) X 14 NZ	01.98→ 01.05		<b>332-AP</b>		
<b>1.6 i (F35, M35)</b> 55 kW (75 PS) X 16 SZR	01.98→ 01.05		<b>332-AP</b>		
<b>1.6 i 16V (F35, M35)</b> 74 kW (101 PS) X 16 XEL	01.98→ 01.05		<b>332-AP</b>		
<b>ASTRA F CLASSIC Hatchback (T92)</b>					
<b>1.4 i (M08, M68, F08, F68)</b> 44 kW (60 PS) X 14 NZ	01.98→ 08.02		<b>332-AP</b>		
<b>1.6 i (F08, M08, F68, M68)</b> 55 kW (75 PS) X 16 SZR	01.98→ 08.02		<b>332-AP</b>		
<b>1.6 i 16V (F08, M08, F68, M68)</b> 74 kW (101 PS) X 16 XEL	01.98→ 08.02		<b>332-AP</b>		
<b>ASTRA F CLASSIC Saloon (T92)</b>					
<b>1.4 i (F19, M19)</b> 44 kW (60 PS) X 14 NZ	01.98→ 08.02		<b>332-AP</b>		
<b>1.6 i (F19, M19)</b> 55 kW (75 PS) X 16 SZR	01.98→ 08.02		<b>332-AP</b>		
<b>1.6 i 16V (F19, M19)</b> 74 kW (101 PS) X 16 XEL	01.98→ 08.02		<b>332-AP</b>		
<b>ASTRA F Convertible (T92)</b>					
<b>1.4 Si</b> 54-60 kW (73-82 PS) C 14 SE	05.93→ 03.01	<b>100-OS</b>	<b>332-AP</b>	(AL)	<b>080-FP</b>
<b>1.4 i 16V</b> 63-69 kW (86-94 PS) X 14 XE	01.96→ 03.01	<b>100-OS</b>	<b>332-AP</b>	(AL)	<b>080-FP</b>
<b>1.6 i</b> 52 kW (71 PS) X 16 SZ	03.93→ 08.96	<b>100-OS</b>	<b>332-AP</b>	(AL)	<b>080-FP</b>
<b>1.6 i</b> 55 kW (75 PS) X 16 SZR	01.96→ 03.01	<b>100-OS</b>	<b>332-AP</b>	(AL)	<b>080-FP</b>
<b>1.8 i 16V</b> 85 kW (116 PS) C 18 XEL, X 18 XE	11.94→ 03.01	<b>100-OS</b>	<b>332-AP</b>	(AL)	<b>080-FP</b>
<b>2.0 i</b> 85 kW (116 PS) C 20 NE	03.93→ 10.94	<b>100-OS</b>	<b>332-AP</b>	(AL)	<b>080-FP</b>
<b>ASTRA F Estate (T92)</b>					
<b>1.4 (F35, M35)</b> 53-55 kW (72-75 PS) 14 NV	09.91→ 09.93	<b>100-OS</b>	<b>332-AP</b>	(AL)	<b>080-FP</b>
<b>1.4 (F35, M35)</b> 60 kW (82 PS) 14 SE	09.92→ 01.98	<b>100-OS</b>	<b>332-AP</b>	(AL)	<b>080-FP</b>
<b>1.4 Si (F35, M35)</b> 54-60 kW (73-82 PS) C 14 SE	03.92→ 01.98	<b>100-OS</b>	<b>332-AP</b>	(AL)	<b>080-FP</b>

					
<b>ASTRA F Estate (T92)</b>					
<b>1.4 i (F35, M35) 40-44 kW (54-60 PS)</b> C 14 NZ, X 14 NZ	09.91→ 01.98	<b>100-OS</b>	<b>332-AP</b>	(AL)	<b>080-FP</b>
<b>1.4 i 16V (F35, M35) 63-69 kW</b> (86-94 PS) X 14 XE	02.96→ 01.98	<b>100-OS</b>	<b>332-AP</b>	(AL)	<b>080-FP</b>
<b>1.6 (F35, M35) 55 kW (75 PS)</b> 16 LZ2, 16 NZR	09.95→ 01.98	<b>100-OS</b>	<b>332-AP</b>	(AL)	<b>080-FP</b>
<b>1.6 Si (F35, M35) 74 kW (101 PS)</b> C 16 SE	03.92→ 12.94	<b>100-OS</b>	<b>332-AP</b>	(AL)	<b>080-FP</b>
<b>1.6 i (F35, M35) 55-60 kW (75-82 PS)</b> C 16 NZ, X 16 SZR	09.91→ 01.98	<b>100-OS</b>	<b>332-AP</b>	(AL)	<b>080-FP</b>
<b>1.6 i (F35, M35) 52 kW (71 PS)</b> X 16 SZ	05.93→ 07.96	<b>100-OS</b>	<b>332-AP</b>	(AL)	<b>080-FP</b>
<b>1.6 i 16V (F35, M35) 74 kW (101 PS)</b> X 16 XEL	08.94→ 01.98	<b>100-OS</b>	<b>332-AP</b>	(AL)	<b>080-FP</b>
<b>1.7 D (F35, M35) 42-44 kW (57-60 PS)</b> 17 D	12.91→ 09.92		<b>332-AP</b>		<b>075-FS</b>
<b>1.7 D (F35, M35) 42-44 kW (57-60 PS)</b> 17 DR	07.92→ 01.98		<b>332-AP</b>		<b>075-FS</b>
<b>1.7 TD (F35, M35) 50 kW (68 PS)</b> X 17 DTL	11.94→ 01.98	<b>528-OS</b>	→09.95 10.95→ <b>177-AP</b> <b>332-AP</b>		<b>075-FS</b>
<b>1.7 TDS (F35, M35) 60 kW (82 PS)</b> 17 TD	12.91→ 01.98				<b>075-FS</b>
<b>1.8 (F35, M35) 82-85 kW (112-116 PS)</b> 18 SE	11.91→ 07.93		<b>332-AP</b>		
<b>1.8 i (F35, M35) 66 kW (90 PS)</b> C 18 NZ	09.91→ 01.98	<b>100-OS</b>	<b>332-AP</b>	(AL)	<b>080-FP</b>
<b>1.8 i 16V (F35, M35) 92 kW (125 PS)</b> C 18 XE	06.93→ 01.98	<b>100-OS</b>	<b>332-AP</b>	(AL)	<b>080-FP</b>
<b>1.8 i 16V (F35, M35) 85 kW (116 PS)</b> C 18 XEL, X 18 XE	07.94→ 01.98	<b>100-OS</b>	<b>332-AP</b>	(AL)	<b>080-FP</b>
<b>2.0 i (F35, M35) 85 kW (116 PS)</b> C 20 NE	09.91→ 07.94	<b>100-OS</b>	<b>332-AP</b>	(AL)	<b>080-FP</b>
<b>2.0 i 16V (F35, M35) 110 kW (150 PS)</b> C 20 XE	03.93→ 01.98	<b>100-OS</b>	<b>332-AP</b>	(AL)	<b>080-FP</b>
<b>2.0 i 16V (F35, M35) 100 kW (136 PS)</b> X 20 XEV	02.95→ 01.98	<b>100-OS</b>	<b>332-AP</b>	(AL)	<b>080-FP</b>
<b>ASTRA F Hatchback (T92)</b>					
<b>1.4 (F08, M08, F68, M68) 53-55 kW</b> (72-75 PS) 14 NV	09.91→ 09.93	<b>100-OS</b>	<b>332-AP</b>	(AL)	<b>080-FP</b>
<b>1.4 (F08, M08, F68, M68) 60 kW</b> (82 PS) 14 SE	09.92→ 01.98	<b>100-OS</b>	<b>332-AP</b>	(AL)	<b>080-FP</b>
<b>1.4 Si (F08, M08, F68, M68) 54-60 kW</b> (73-82 PS) C 14 SE	03.92→ 01.98	<b>100-OS</b>	<b>332-AP</b>	(AL)	<b>080-FP</b>
<b>1.4 i (F08, M08, F68, M68) 40-44 kW</b> (54-60 PS) C 14 NZ, X 14 NZ	09.91→ 01.98	<b>100-OS</b>	<b>332-AP</b>	(AL)	<b>080-FP</b>
<b>1.4 i 16V (F08, M08, F68, M68)</b> 63-69 kW (86-94 PS) X 14 XE	09.96→ 02.98	<b>100-OS</b>	<b>332-AP</b>	(AL)	<b>080-FP</b>
<b>1.6 (F08, M08, F68, M68) 55 kW</b> (75 PS) 16 LZ2, 16 NZR	09.95→ 01.98	<b>100-OS</b>	<b>332-AP</b>	(AL)	<b>080-FP</b>
<b>1.6 Si (F08, M08, F68, M68) 74 kW</b> (101 PS) C 16 SE	03.92→ 12.94	<b>100-OS</b>	<b>332-AP</b>	(AL)	<b>080-FP</b>

<b>ASTRA F Hatchback (T92)</b>									
<b>1.6 i (F08, M08, F68, M68)</b> 55-60 kW (75-82 PS) C 16 NZ, X 16 SZR	09.91→ 01.98		<b>100-OS</b>		<b>332-AP</b>	(AL)	<b>080-FP</b>		
<b>1.6 i (F08, M08, F68, M68)</b> 52 kW (71 PS) X 16 SZ	05.93→ 07.96		<b>100-OS</b>		<b>332-AP</b>	(AL)	<b>080-FP</b>		
<b>1.6 i 16V (F08, M08, F68, M68)</b> 74 kW (101 PS) X 16 XEL	08.94→ 01.98		<b>100-OS</b>		<b>332-AP</b>	(AL)	<b>080-FP</b>		
<b>1.7 D (F08, M08, F68, M68)</b> 42-44 kW (57-60 PS) 17 D	12.91→ 09.92				<b>332-AP</b>		<b>075-FS</b>		
<b>1.7 D (F08, M08, F68, M68)</b> 42-44 kW (57-60 PS) 17 DR	07.92→ 01.98				<b>332-AP</b>		<b>075-FS</b>		
<b>1.7 TD (F08, M08, F68, M68)</b> 50 kW (68 PS) X 17 DTL	11.94→ 01.98		<b>528-OS</b>	→09.95 10.95→	<b>177-AP</b> <b>332-AP</b>		<b>075-FS</b>		
<b>1.7 TDS (F08, M08, F68, M68)</b> 60 kW (82 PS) 17 TD	12.91→ 01.98						<b>075-FS</b>		
<b>1.8 (F08, M08, F68, M68)</b> 82-85 kW (112-116 PS) 18 SE	11.91→ 07.93				<b>332-AP</b>				
<b>1.8 i (F08, M08, F68, M68)</b> 66 kW (90 PS) C 18 NZ	09.91→ 01.98		<b>100-OS</b>		<b>332-AP</b>	(AL)	<b>080-FP</b>		
<b>1.8 i 16V (F08, M08, F68, M68)</b> 92 kW (125 PS) C 18 XE	06.93→ 08.94		<b>100-OS</b>		<b>332-AP</b>	(AL)	<b>080-FP</b>		
<b>1.8 i 16V (F08, M08, F68, M68)</b> 85 kW (116 PS) C 18 XEL, X 18 XE	09.94→ 01.98		<b>100-OS</b>		<b>332-AP</b>	(AL)	<b>080-FP</b>		
<b>2.0 GSI 16V (F08, M08, F68, M68)</b> 110 kW (150 PS) C 20 XE	09.91→ 01.98		<b>100-OS</b>		<b>332-AP</b>	(AL)	<b>080-FP</b>		
<b>2.0 i (F08, M08, F68, M68)</b> 85 kW (116 PS) C 20 NE	09.91→ 01.98		<b>100-OS</b>		<b>332-AP</b>	(AL)	<b>080-FP</b>		
<b>2.0 i 16V (F08, M08, F68, M68)</b> 100 kW (136 PS) X 20 XEV	02.95→ 01.98		<b>100-OS</b>		<b>332-AP</b>	(AL)	<b>080-FP</b>		
<b>ASTRA G CLASSIC (T98)</b>									
<b>1.6 (F08, F48)</b> 74-77 kW (101-105 PS) Z 16 XEP	03.06→ 06.08				<b>543-AP</b>				
<b>1.6 16V (F08, F48)</b> 74-76 kW (101-103 PS) Z 16 XE	05.04→ 02.06				<b>543-AP</b>				
<b>ASTRA G CLASSIC Caravan (F35)</b>									
<b>1.4 (F35)</b> 66 kW (90 PS) Z 14 XEP	10.07→ 07.09		<b>917-OS</b>		<b>543-AP</b>	(AL)  (ST), Bitte Abmessungen n beachten	<b>268-FP</b> <b>643-FP</b>	DELPHI  DELPHI	<b>743-AC</b> <b>959-AC</b>  <b>4226-ACC</b> <b>936-ACC</b>
<b>1.6</b> 74-76 kW (101-103 PS) Z 16 XE	06.04→ 02.06				<b>543-AP</b>				







ASTRA G CLASSIC Saloon (T98)								
<b>1.4 16V (F69)</b> 66 kW (90 PS) Z 14 XE	05.04→ 07.09			<b>543-AP</b>				
<b>ASTRA G Convertible (T98)</b>								
<b>1.6 (F67)</b> 74-77 kW (101-105 PS) Z 16 XEP	01.03→ 10.05		<b>917-OS</b>	<b>543-AP</b>	(AL) (ST), Bitte Abmessungen beachten	<b>268-FP</b> <b>643-FP</b>	DELPHI	<b>743-AC</b> <b>959-AC</b>  <b>4226-ACC</b> DELPHI <b>936-ACC</b>
<b>1.6 16V (F67)</b> 74-76 kW (101-103 PS) Z 16 XE	03.01→ 10.05		<b>917-OS</b>	<b>543-AP</b>	(AL) (ST), Bitte Abmessungen beachten	<b>268-FP</b> <b>643-FP</b>	DELPHI	<b>743-AC</b> <b>959-AC</b>  <b>4226-ACC</b> DELPHI <b>936-ACC</b>
<b>1.8 16V (F67)</b> 90-92 kW (122-125 PS) Z 18 XE	03.01→ 10.05	mot. 20V00605→	<b>917-OS</b>	<b>543-AP</b>	(AL) (ST), Bitte Abmessungen beachten	<b>268-FP</b> <b>643-FP</b>	DELPHI	<b>743-AC</b> <b>959-AC</b>  <b>4226-ACC</b> DELPHI <b>936-ACC</b>
<b>2.0 16V Turbo (F67)</b> 140-162 kW (190-220 PS) Z 20 LET	11.02→ 10.05		<b>917-OS</b>	<b>543-AP</b>	(AL) (ST), Bitte Abmessungen beachten	<b>268-FP</b> <b>643-FP</b>	DELPHI	<b>959-AC</b> <b>4226-ACC</b>  <b>936-ACC</b>
<b>2.0 OPC (F67)</b> 140-162 kW (190-220 PS) Z 20 LET	03.02→ 10.05		<b>917-OS</b>	<b>543-AP</b>	(AL) (ST), Bitte Abmessungen beachten	<b>268-FP</b> <b>643-FP</b>	DELPHI	<b>959-AC</b> <b>4226-ACC</b>  <b>936-ACC</b>
<b>2.2 16V (F67)</b> 108 kW (147 PS) Z 22 SE	03.01→ 10.05		<b>630-OX</b>		(AL) (ST), Bitte Abmessungen beachten	<b>268-FP</b> <b>643-FP</b>	DELPHI	<b>743-AC</b> <b>959-AC</b>  <b>4226-ACC</b> DELPHI <b>936-ACC</b>
<b>2.2 DTI (F67)</b> 86-92 kW (117-125 PS) Y 22 DTR	09.02→ 10.05		<b>569-OX</b>	<b>543-AP</b>		<b>687-FC</b>	DELPHI	<b>743-AC</b> <b>959-AC</b>  <b>4226-ACC</b> DELPHI <b>936-ACC</b>
<b>ASTRA G Coupe (T98)</b>								
<b>1.6 16V (F07)</b> 74-76 kW (101-103 PS) Z 16 XE	03.00→ 05.05		<b>917-OS</b>	<b>543-AP</b>	(AL) (ST), Bitte Abmessungen beachten	<b>268-FP</b> <b>643-FP</b>	DELPHI	<b>743-AC</b> <b>959-AC</b>  <b>4226-ACC</b> DELPHI <b>936-ACC</b>
<b>1.6 16V (F07)</b> 74-77 kW (101-105 PS) Z 16 XEP	03.00→ 05.05		<b>917-OS</b>	<b>543-AP</b>	(AL) (ST), Bitte Abmessungen beachten	<b>268-FP</b> <b>643-FP</b>	DELPHI	<b>743-AC</b> <b>959-AC</b>  <b>4226-ACC</b> DELPHI <b>936-ACC</b>











								
<b>ASTRA G Coupe (T98)</b>								
<b>1.8 16V (F07)</b> 85 kW (115 PS) X 18 XE1	03.00→ 10.00	mot. 20V00605→	<b>917-OS</b>	<b>543-AP</b>	(AL)  (ST), Bitte Abmessungen beachten	<b>268-FP</b>  <b>643-FP</b>	DELPHI  DELPHI	<b>743-AC</b>  <b>959-AC</b>  <b>4226-ACC</b>  <b>936-ACC</b>
<b>1.8 16V (F07)</b> 90-92 kW (122-125 PS) Z 18 XE	09.00→ 05.05	mot. 20V00605→	<b>917-OS</b>	<b>543-AP</b>	(AL)  (ST), Bitte Abmessungen beachten	<b>268-FP</b>  <b>643-FP</b>	DELPHI  DELPHI	<b>743-AC</b>  <b>959-AC</b>  <b>4226-ACC</b>  <b>936-ACC</b>
<b>2.0 16V Turbo (F07)</b> 140-162 kW (190-220 PS) Z 20 LET	09.00→ 08.01		<b>917-OS</b>	<b>543-AP</b>	(AL)  (ST), Bitte Abmessungen beachten	<b>268-FP</b>  <b>643-FP</b>	DELPHI	<b>959-AC</b>  <b>4226-ACC</b>  <b>936-ACC</b>
<b>2.0 16V Turbo (F07)</b> 140-162 kW (190-220 PS) Z 20 LET	08.01→ 05.05		<b>917-OS</b>	<b>543-AP</b>	(AL)  (ST), Bitte Abmessungen beachten	<b>268-FP</b>  <b>643-FP</b>	DELPHI	<b>959-AC</b>  <b>4226-ACC</b>  <b>936-ACC</b>
<b>2.0 16V Turbo (F07)</b> 140-162 kW (190-220 PS) Z 20 LET	11.02→ 05.05		<b>917-OS</b>	<b>543-AP</b>	(AL)  (ST), Bitte Abmessungen beachten	<b>268-FP</b>  <b>643-FP</b>	DELPHI	<b>959-AC</b>  <b>4226-ACC</b>  <b>936-ACC</b>
<b>2.2 16V (F07)</b> 108 kW (147 PS) Z 22 SE	09.00→ 05.05		<b>630-OX</b>		(AL)  (ST), Bitte Abmessungen beachten	<b>268-FP</b>  <b>643-FP</b>	DELPHI  DELPHI	<b>743-AC</b>  <b>959-AC</b>  <b>4226-ACC</b>  <b>936-ACC</b>
<b>2.2 DTI (F07)</b> 86-92 kW (117-125 PS) Y 22 DTR	09.02→ 05.05		<b>569-OX</b>	<b>543-AP</b>		<b>687-FC</b>	DELPHI  DELPHI	<b>743-AC</b>  <b>959-AC</b>  <b>4226-ACC</b>  <b>936-ACC</b>
<b>ASTRA G Estate (T98)</b>								
<b>1.2 16V (F35)</b> 48 kW (65 PS) X 12 XE	02.98→ 09.00		<b>581-OX</b>	<b>543-AP</b>	(AL)  (ST), Bitte Abmessungen beachten	<b>268-FP</b>  <b>643-FP</b>	DELPHI  DELPHI	<b>743-AC</b>  <b>959-AC</b>  <b>4226-ACC</b>  <b>936-ACC</b>
<b>1.2 16V (F35)</b> 55 kW (75 PS) Z 12 XE	09.00→ 07.04		<b>581-OX</b>	<b>543-AP</b>	(AL)  (ST), Bitte Abmessungen beachten	<b>268-FP</b>  <b>643-FP</b>	DELPHI  DELPHI	<b>743-AC</b>  <b>959-AC</b>  <b>4226-ACC</b>  <b>936-ACC</b>
<b>1.4 16V (F35)</b> 63-69 kW (86-94 PS) X 14 XE	06.98→ 09.00		<b>100-OS</b>	<b>543-AP</b>	(AL)  (ST), Bitte Abmessungen beachten	<b>268-FP</b>  <b>643-FP</b>	DELPHI  DELPHI	<b>743-AC</b>  <b>959-AC</b>  <b>4226-ACC</b>  <b>936-ACC</b>

						
<b>ASTRA G Estate (T98)</b>						
<b>1.4 16V (F35)</b> 66 kW (90 PS) Z 14 XE	09.00→ 07.04	10.00→ <b>100-OS</b> <b>917-OS</b>	<b>543-AP</b>	(AL) (ST), Bitte Abmessungen beachten	<b>268-FP</b> <b>643-FP</b>	DELPHI <b>743-AC</b> <b>959-AC</b> <b>4226-ACC</b> DELPHI <b>936-ACC</b>
<b>1.4 LPG (F35)</b> 63-69 kW (86-94 PS) X 14 XE, Z 14 XE	03.98→ 07.04		<b>543-AP</b>			
<b>1.6 (F35)</b> 55 kW (75 PS) X 16 SZR	02.98→ 09.00	<b>100-OS</b>	<b>543-AP</b>	(AL) (ST), Bitte Abmessungen beachten	<b>268-FP</b> <b>643-FP</b>	DELPHI <b>743-AC</b> <b>959-AC</b> <b>4226-ACC</b> DELPHI <b>936-ACC</b>
<b>1.6 (F35)</b> 62-69 kW (84-94 PS) Z 16 SE	09.00→ 07.04	<b>100-OS</b>	<b>543-AP</b>	(AL) (ST), Bitte Abmessungen beachten	<b>268-FP</b> <b>643-FP</b>	DELPHI <b>743-AC</b> <b>959-AC</b> <b>4226-ACC</b> DELPHI <b>936-ACC</b>
<b>1.6 (F35)</b> 74-77 kW (101-105 PS) Z 16 XEP	12.02→ 05.04	<b>917-OS</b>	<b>543-AP</b>	(AL) (ST), Bitte Abmessungen beachten	<b>268-FP</b> <b>643-FP</b>	DELPHI <b>743-AC</b> <b>959-AC</b> <b>4226-ACC</b> DELPHI <b>936-ACC</b>
<b>1.6 16V (F35)</b> 74 kW (101 PS) X 16 XEL	02.98→ 08.00	<b>100-OS</b>	<b>543-AP</b>	(AL) (ST), Bitte Abmessungen beachten	<b>268-FP</b> <b>643-FP</b>	DELPHI <b>743-AC</b> <b>959-AC</b> <b>4226-ACC</b> DELPHI <b>936-ACC</b>
<b>1.6 16V (F35)</b> 74-76 kW (101-103 PS) Z 16 XE	08.00→ 07.04	<b>917-OS</b>	<b>543-AP</b>	(AL) (ST), Bitte Abmessungen beachten	<b>268-FP</b> <b>643-FP</b>	DELPHI <b>743-AC</b> <b>959-AC</b> <b>4226-ACC</b> DELPHI <b>936-ACC</b>
<b>1.6 CNG (F35)</b> 69-74 kW (94-101 PS) Z 16 YNG	03.03→ 07.04	<b>100-OS</b>	<b>543-AP</b>	(AL) (ST), Bitte Abmessungen beachten	<b>268-FP</b> <b>643-FP</b>	DELPHI <b>959-AC</b> <b>4226-ACC</b> DELPHI <b>936-ACC</b>
<b>1.6 LPG (F35)</b> 74-76 kW (101-103 PS) X 16 XEL, Z 16 XE	03.98→ 07.04		<b>543-AP</b>			
<b>1.6 LPG (F35)</b> 74-77 kW (101-105 PS) Z 16 XEP	06.02→ 07.04		<b>543-AP</b>			
<b>1.7 CDTI (F35)</b> 59 kW (80 PS) Z 17 DTL	04.03→ 05.04	<b>621-OX</b>	<b>543-AP</b>		<b>687-FC</b>	DELPHI <b>743-AC</b> <b>959-AC</b> <b>4226-ACC</b> DELPHI <b>936-ACC</b>
<b>1.7 DTI 16V (F35)</b> 55 kW (75 PS) Y 17 DT	02.00→ 07.04	<b>621-OX</b>	<b>543-AP</b>		<b>4554-FX</b> <b>687-FC</b>	DELPHI <b>743-AC</b> <b>959-AC</b> <b>4226-ACC</b> DELPHI <b>936-ACC</b>

**O**

ASTRA G Estate (T98)							
1.7 TD (F35) 50 kW (68 PS) X 17 DTL	02.98→ 08.00		528-OS	543-AP		4554-FX 687-FC	DELPHI 743-AC 959-AC 4226-ACC DELPHI 936-ACC
1.8 16V (F35) 85 kW (115 PS) X 18 XE1	02.98→ 09.00	mot. 20V00605→	917-OS	543-AP	(AL)  (ST), Bitte Abmessungen beachten	268-FP 643-FP	DELPHI 743-AC 959-AC 4226-ACC DELPHI 936-ACC
1.8 16V (F35) 90-92 kW (122-125 PS) Z 18 XE	09.00→ 07.04	mot. 20V00605→	917-OS	543-AP	(AL)  (ST), Bitte Abmessungen beachten	268-FP 643-FP	DELPHI 743-AC 959-AC 4226-ACC DELPHI 936-ACC
2.0 16V (F35) 100 kW (136 PS) X 20 XEV	02.98→ 07.04		100-OS	543-AP	(AL)  (ST), Bitte Abmessungen beachten	268-FP 643-FP	DELPHI 743-AC 959-AC 4226-ACC DELPHI 936-ACC
2.0 DI (F35) 60-63 kW (82-86 PS) X 20 DTL, Y 20 DTL	02.98→ 07.04		569-OX	08.01→ 543-AP 684-AP		687-FC	DELPHI 743-AC 959-AC 4226-ACC DELPHI 936-ACC
2.0 DTI 16V (F35) 74 kW (101 PS) Y 20 DTH	08.99→ 07.04		569-OX	08.01→ 543-AP 684-AP		687-FC	DELPHI 743-AC 959-AC 4226-ACC DELPHI 936-ACC
2.0 OPC (F35) 140-162 kW (190-220 PS) Z 20 LET	09.02→ 07.04		917-OS	543-AP	(AL)  (ST), Bitte Abmessungen beachten	268-FP 643-FP	DELPHI 959-AC 4226-ACC DELPHI 936-ACC
2.0 OPC (F35) 140-162 kW (190-220 PS) Z 20 LET	11.02→ 07.04		917-OS	543-AP	(AL)  (ST), Bitte Abmessungen beachten	268-FP 643-FP	DELPHI 959-AC 4226-ACC DELPHI 936-ACC
2.2 16V (F35) 108 kW (147 PS) Z 22 SE	03.01→ 07.04		630-OX		(AL)  (ST), Bitte Abmessungen beachten	268-FP 643-FP	DELPHI 743-AC 959-AC 4226-ACC DELPHI 936-ACC
2.2 DTI (F35) 86-92 kW (117-125 PS) Y 22 DTR	09.02→ 07.04		569-OX	543-AP		687-FC	DELPHI 743-AC 959-AC 4226-ACC DELPHI 936-ACC
2.2 DTI (F35) 86-92 kW (117-125 PS) Y 22 DTR	09.02→ 07.04		569-OX	543-AP		687-FC	DELPHI 743-AC 959-AC 4226-ACC DELPHI 936-ACC

  					
<b>ASTRA G Hatchback (T98)</b>					
<b>1.2 16V (F08, F48) 48 kW (65 PS)</b> X 12 XE	02.98→ 09.00	<b>581-OX</b>	<b>543-AP</b>	(AL) (ST), Bitte Abmessungen beachten	DELPHI <b>743-AC</b> <b>959-AC</b> 4226-ACC DELPHI <b>936-ACC</b>
<b>1.2 16V (F08, F48) 55 kW (75 PS)</b> Z 12 XE	09.00→ 01.05	<b>581-OX</b>	<b>543-AP</b>	(AL) (ST), Bitte Abmessungen beachten	DELPHI <b>743-AC</b> <b>959-AC</b> 4226-ACC DELPHI <b>936-ACC</b>
<b>1.4 (F08, F48) 66 kW (90 PS)</b> Z 14 XEP	09.07→ 12.09	<b>917-OS</b>	<b>543-AP</b>	(AL) (ST), Bitte Abmessungen beachten	DELPHI <b>743-AC</b> <b>959-AC</b> 4226-ACC DELPHI <b>936-ACC</b>
<b>1.4 16V (F08, F48) 63-69 kW (86-94 PS)</b> X 14 XE	02.98→ 09.00	<b>100-OS</b>	<b>543-AP</b>	(AL) (ST), Bitte Abmessungen beachten	DELPHI <b>743-AC</b> <b>959-AC</b> 4226-ACC DELPHI <b>936-ACC</b>
<b>1.4 16V (F08, F48) 66 kW (90 PS)</b> Z 14 XE	09.00→ 01.05	<b>917-OS</b>	<b>543-AP</b>	(AL) (ST), Bitte Abmessungen beachten	DELPHI <b>743-AC</b> <b>959-AC</b> 4226-ACC DELPHI <b>936-ACC</b>
<b>1.4 LPG (F08, F48) 63-69 kW</b> (86-94 PS) X 14 XE, Z 14 XE	02.98→ 01.05		<b>543-AP</b>		
<b>1.6 (F08, F48) 55 kW (75 PS)</b> X 16 SZR	02.98→ 09.00	<b>100-OS</b>	<b>543-AP</b>	(AL) (ST), Bitte Abmessungen beachten	DELPHI <b>743-AC</b> <b>959-AC</b> 4226-ACC DELPHI <b>936-ACC</b>
<b>1.6 (F08, F48) 62-69 kW (84-94 PS)</b> Z 16 SE	09.00→ 01.05	<b>100-OS</b>	<b>543-AP</b>	(AL) (ST), Bitte Abmessungen beachten	DELPHI <b>743-AC</b> <b>959-AC</b> 4226-ACC DELPHI <b>936-ACC</b>
<b>1.6 (F08, F48) 74-77 kW (101-105 PS)</b> Z 16 XEP	11.02→ 01.05	<b>917-OS</b>	<b>543-AP</b>	(AL) (ST), Bitte Abmessungen beachten	DELPHI <b>743-AC</b> <b>959-AC</b> 4226-ACC DELPHI <b>936-ACC</b>
<b>1.6 16V (F08, F48) 74 kW (101 PS)</b> X 16 XEL	02.98→ 08.00	<b>100-OS</b>	<b>543-AP</b>	(AL) (ST), Bitte Abmessungen beachten	DELPHI <b>743-AC</b> <b>959-AC</b> 4226-ACC DELPHI <b>936-ACC</b>

**O**

ASTRA G Hatchback (T98)									
1.6 16V (F08, F48) 74 kW (101 PS) C 16 SEL	02.98→ 01.05	→09.00 10.00→	100-OS 917-OS	543-AP	(AL) (ST), Bitte Abmessungen beachten	268-FP 643-FP	DELPHI	743-AC 959-AC 4226-ACC 936-ACC	
1.6 16V (F08, F48) 74-76 kW (101-103 PS) Z 16 XE	08.00→ 01.05		917-OS	543-AP	(AL) (ST), Bitte Abmessungen beachten	268-FP 643-FP	DELPHI	743-AC 959-AC 4226-ACC 936-ACC	
1.6 LPG (F08, F48) 74-77 kW (101-105 PS) Z 16 XEP	11.02→ 06.07			543-AP					
1.7 CDTI (F08, F48) 59 kW (80 PS) Z 17 DTL	04.03→ 01.05		621-OX	543-AP		687-FC	DELPHI	743-AC 959-AC 4226-ACC 936-ACC	
1.7 DTI 16V (F08, F48) 55 kW (75 PS) Y 17 DT	02.00→ 01.05		621-OX	543-AP		4554-FX 687-FC	DELPHI	743-AC 959-AC 4226-ACC 936-ACC	
1.7 TD (F08, F48) 50 kW (68 PS) X 17 DTL	02.98→ 08.00		528-OS	543-AP		4554-FX 687-FC	DELPHI	743-AC 959-AC 4226-ACC 936-ACC	
1.8 (F08, F48) 79-85 kW (107-116 PS) Z 18 XEL	02.03→ 01.04			543-AP					
1.8 16V (F08, F48) 85 kW (115 PS) X 18 XE1	02.98→ 09.00	mot. 20V00605→	917-OS	543-AP	(AL) (ST), Bitte Abmessungen beachten	268-FP 643-FP	DELPHI	743-AC 959-AC 4226-ACC 936-ACC	
1.8 16V (F08, F48) 90-92 kW (122-125 PS) Z 18 XE	09.00→ 01.05	mot. 20V00605→	917-OS	543-AP	(AL) (ST), Bitte Abmessungen beachten	268-FP 643-FP	DELPHI	743-AC 959-AC 4226-ACC 936-ACC	
2.0 16V (F08, F48) 100 kW (136 PS) X 20 XEV	02.98→ 01.05		100-OS	543-AP	(AL) (ST), Bitte Abmessungen beachten	268-FP 643-FP	DELPHI	743-AC 959-AC 4226-ACC 936-ACC	
2.0 16V OPC (F08, F48) 118 kW (160 PS) X 20 XER	11.99→ 09.02		528-OS	543-AP	(AL) (ST), Bitte Abmessungen beachten	268-FP 643-FP	DELPHI	743-AC 959-AC 4226-ACC 936-ACC	

							
<b>ASTRA G Hatchback (T98)</b>							
<b>2.0 DI (F08, F48)</b> 60-63 kW (82-86 PS) X 20 DTL, Y 20 DTL	02.98→ 01.05	<b>569-OX</b>	08.01→	<b>543-AP</b> <b>684-AP</b>	<b>687-FC</b>	DELPHI  DELPHI	<b>743-AC</b> <b>959-AC</b> <b>4226-ACC</b> <b>936-ACC</b>
<b>2.0 DTI 16V (F08, F48)</b> 74 kW (101 PS) Y 20 DTH	08.99→ 01.05	<b>569-OX</b>	08.01→	<b>543-AP</b> <b>684-AP</b>	<b>687-FC</b>	DELPHI  DELPHI	<b>743-AC</b> <b>959-AC</b> <b>4226-ACC</b> <b>936-ACC</b>
<b>2.0 OPC (F08, F48)</b> 140-162 kW (190-220 PS) Z 20 LET	09.02→ 01.05	<b>917-OS</b>		<b>543-AP</b>	(AL) (ST), Bitte Abmessungen beachten	<b>268-FP</b> <b>643-FP</b>	DELPHI  <b>959-AC</b> <b>4226-ACC</b> <b>936-ACC</b>
<b>2.0 OPC (F08, F48)</b> 140-162 kW (190-220 PS) Z 20 LET	11.02→ 01.05	<b>917-OS</b>		<b>543-AP</b>	(AL) (ST), Bitte Abmessungen beachten	<b>268-FP</b> <b>643-FP</b>	DELPHI  <b>959-AC</b> <b>4226-ACC</b> <b>936-ACC</b>
<b>2.2 16V (F08, F48)</b> 108 kW (147 PS) Z 22 SE	06.00→ 01.05	<b>630-OX</b>			(AL) (ST), Bitte Abmessungen beachten	<b>268-FP</b> <b>643-FP</b>	DELPHI  <b>743-AC</b> <b>959-AC</b> <b>4226-ACC</b> <b>936-ACC</b>
<b>2.2 DTI (F08, F48)</b> 86-92 kW (117-125 PS) Y 22 DTR	09.02→ 01.05			<b>684-AP</b>			
<b>2.2 DTI (F08, F48)</b> 86-92 kW (117-125 PS) Y 22 DTR	09.02→ 01.05	<b>569-OX</b>		<b>543-AP</b>		<b>687-FC</b>	DELPHI  DELPHI <b>743-AC</b> <b>959-AC</b> <b>4226-ACC</b> <b>936-ACC</b>
<b>ASTRA G Saloon (T98)</b>							
<b>1.2 16V (F69)</b> 48 kW (65 PS) X 12 XE	09.98→ 09.00	<b>581-OX</b>		<b>543-AP</b>	(AL) (ST), Bitte Abmessungen beachten	<b>268-FP</b> <b>643-FP</b>	DELPHI  DELPHI <b>743-AC</b> <b>959-AC</b> <b>4226-ACC</b> <b>936-ACC</b>
<b>1.2 16V (F69)</b> 55 kW (75 PS) Z 12 XE	09.00→ 01.05	<b>581-OX</b>		<b>543-AP</b>	(AL) (ST), Bitte Abmessungen beachten	<b>268-FP</b> <b>643-FP</b>	DELPHI  DELPHI <b>743-AC</b> <b>959-AC</b> <b>4226-ACC</b> <b>936-ACC</b>
<b>1.4 (F69)</b> 66 kW (90 PS) Z 14 XEP	09.07→ 12.09	<b>917-OS</b>		<b>543-AP</b>	(AL) (ST), Bitte Abmessungen beachten	<b>268-FP</b> <b>643-FP</b>	DELPHI  DELPHI <b>743-AC</b> <b>959-AC</b> <b>4226-ACC</b> <b>936-ACC</b>
<b>1.4 16V (F69)</b> 63-69 kW (86-94 PS) X 14 XE	09.98→ 09.00	<b>100-OS</b>		<b>543-AP</b>	(AL) (ST), Bitte Abmessungen beachten	<b>268-FP</b> <b>643-FP</b>	DELPHI  DELPHI <b>743-AC</b> <b>959-AC</b> <b>4226-ACC</b> <b>936-ACC</b>

**O**





ASTRA G Saloon (T98)									
<b>1.4 16V (F69)</b> 66 kW (90 PS) Z 14 XE	09.00→ 01.05		<b>917-OS</b>		<b>543-AP</b>	(AL) (ST), Bitte Abmessungen beachten	<b>268-FP</b> <b>643-FP</b>	DELPHI   DELPHI	<b>743-AC</b> <b>959-AC</b>  <b>4226-ACC</b> <b>936-ACC</b>
<b>1.4 LPG (F69)</b> 63-69 kW (86-94 PS) X 14 XE, Z 14 XE	03.98→ 01.05				<b>543-AP</b>				
<b>1.6 (F69)</b> 55 kW (75 PS) X 16 SZR	09.98→ 09.00		<b>100-OS</b>		<b>543-AP</b>	(AL) (ST), Bitte Abmessungen beachten	<b>268-FP</b> <b>643-FP</b>	DELPHI   DELPHI	<b>743-AC</b> <b>959-AC</b>  <b>4226-ACC</b> <b>936-ACC</b>
<b>1.6 (F69)</b> 62-69 kW (84-94 PS) Z 16 SE	09.00→ 01.05		<b>100-OS</b>		<b>543-AP</b>	(AL) (ST), Bitte Abmessungen beachten	<b>268-FP</b> <b>643-FP</b>	DELPHI   DELPHI	<b>743-AC</b> <b>959-AC</b>  <b>4226-ACC</b> <b>936-ACC</b>
<b>1.6 (F69)</b> 74-77 kW (101-105 PS) Z 16 XEP	12.02→ 12.09		<b>100-OS</b>		<b>543-AP</b>	(AL) (ST), Bitte Abmessungen beachten	<b>268-FP</b> <b>643-FP</b>	DELPHI   DELPHI	<b>743-AC</b> <b>959-AC</b>  <b>4226-ACC</b> <b>936-ACC</b>
<b>1.6 16V (F69)</b> 74 kW (101 PS) X 16 XEL	09.98→ 08.00		<b>100-OS</b>		<b>543-AP</b>	(AL) (ST), Bitte Abmessungen beachten	<b>268-FP</b> <b>643-FP</b>	DELPHI   DELPHI	<b>743-AC</b> <b>959-AC</b>  <b>4226-ACC</b> <b>936-ACC</b>
<b>1.6 16V (F69)</b> 74-76 kW (101-103 PS) Z 16 XE	08.00→ 01.05		<b>917-OS</b>		<b>543-AP</b>	(AL) (ST), Bitte Abmessungen beachten	<b>268-FP</b> <b>643-FP</b>	DELPHI   DELPHI	<b>743-AC</b> <b>959-AC</b>  <b>4226-ACC</b> <b>936-ACC</b>
<b>1.6 LPG (F69)</b> 74-76 kW (101-103 PS) X 16 XEL, Z 16 XE	06.02→ 01.05				<b>543-AP</b>				
<b>1.7 CDTI (F69)</b> 59 kW (80 PS) Z 17 DTL	04.03→ 12.09		<b>621-OX</b>		<b>543-AP</b>		<b>687-FC</b>	DELPHI   DELPHI	<b>743-AC</b> <b>959-AC</b>  <b>4226-ACC</b> <b>936-ACC</b>
<b>1.7 DTI 16V (F69)</b> 55 kW (75 PS) Y 17 DT	02.00→ 01.05		<b>621-OX</b>		<b>543-AP</b>		<b>4554-FX</b> <b>687-FC</b>	DELPHI   DELPHI	<b>743-AC</b> <b>959-AC</b>  <b>4226-ACC</b> <b>936-ACC</b>
<b>1.7 TD (F69)</b> 50 kW (68 PS) X 17 DTL	09.98→ 08.00		<b>528-OS</b>		<b>543-AP</b>		<b>4554-FX</b> <b>687-FC</b>	DELPHI   DELPHI	<b>743-AC</b> <b>959-AC</b>  <b>4226-ACC</b> <b>936-ACC</b>
<b>1.8 (F69)</b> 79-85 kW (107-116 PS) Z 18 XEL	02.03→ 01.05				<b>543-AP</b>				











<b>ASTRA G Saloon (T98)</b>									
<b>1.8 16V (F69)</b> 85 kW (115 PS) X 18 XE1	09.98→ 09.00	mot. 20V00605→	<b>917-OS</b>		<b>543-AP</b>	(AL)  (ST), Bitte Abmessungen beachten	<b>268-FP</b>  <b>643-FP</b>	DELPHI	<b>743-AC</b>  <b>959-AC</b>  <b>4226-ACC</b> DELPHI <b>936-ACC</b>
<b>1.8 16V (F69)</b> 90-92 kW (122-125 PS) Z 18 XE	06.00→ 01.05	mot. 20V00605→	<b>917-OS</b>		<b>543-AP</b>	(AL)  (ST), Bitte Abmessungen beachten	<b>268-FP</b>  <b>643-FP</b>	DELPHI	<b>743-AC</b>  <b>959-AC</b>  <b>4226-ACC</b> DELPHI <b>936-ACC</b>
<b>2.0 16V (F69)</b> 100 kW (136 PS) X 20 XEV	09.98→ 01.05		<b>100-OS</b>		<b>543-AP</b>	(AL)  (ST), Bitte Abmessungen beachten	<b>268-FP</b>  <b>643-FP</b>	DELPHI	<b>743-AC</b>  <b>959-AC</b>  <b>4226-ACC</b> DELPHI <b>936-ACC</b>
<b>2.0 DI (F69)</b> 60-63 kW (82-86 PS) X 20 DTL, Y 20 DTL	09.98→ 01.05		<b>569-OX</b>	08.01→	<b>543-AP</b> <b>684-AP</b>		<b>687-FC</b>	DELPHI	<b>743-AC</b>  <b>959-AC</b>  <b>4226-ACC</b> DELPHI <b>936-ACC</b>
<b>2.0 DTI 16V (F69)</b> 74 kW (101 PS) Y 20 DTH	08.99→ 01.05		<b>569-OX</b>	08.01→	<b>543-AP</b> <b>684-AP</b>		<b>687-FC</b>	DELPHI	<b>743-AC</b>  <b>959-AC</b>  <b>4226-ACC</b> DELPHI <b>936-ACC</b>
<b>2.2 16V (F69)</b> 108 kW (147 PS) Z 22 SE	03.01→ 01.05		<b>630-OX</b>			(AL)  (ST), Bitte Abmessungen beachten	<b>268-FP</b>  <b>643-FP</b>	DELPHI	<b>743-AC</b>  <b>959-AC</b>  <b>4226-ACC</b> DELPHI <b>936-ACC</b>
<b>2.2 DTI (F69)</b> 86-92 kW (117-125 PS) Y 22 DTR	09.02→ 01.05		<b>569-OX</b>		<b>543-AP</b>		<b>687-FC</b>	DELPHI	<b>743-AC</b>  <b>959-AC</b>  <b>4226-ACC</b> DELPHI <b>936-ACC</b>
<b>2.2 DTI (F69)</b> 86-92 kW (117-125 PS) Y 22 DTR	09.02→ 01.05		<b>569-OX</b>		<b>543-AP</b>		<b>687-FC</b>	DELPHI	<b>743-AC</b>  <b>959-AC</b>  <b>4226-ACC</b> DELPHI <b>936-ACC</b>
<b>ASTRA H (A04)</b>									
<b>1.2 (L48)</b> 55-59 kW (75-80 PS) Z 12 XEP	08.05→ 10.10	→19MA9234 19MA9235→	<b>581-OX</b> <b>4118-OX</b>		<b>543-AP</b>				<b>743-AC</b>  <b>936-ACC</b>
<b>1.3 CDTI (L48)</b> 66-74 kW (90-101 PS) Z 13 DTH	08.05→ 10.10	UFI Housing	<b>4099-OX</b> <b>4103-OX</b>		<b>684-AP</b>		<b>4136-FX</b>		<b>743-AC</b>  <b>936-ACC</b>
<b>1.4 (L48)</b> 66 kW (90 PS) Z 14 XEP	03.04→ 10.10	→19MA9234 19MA9235→	<b>581-OX</b> <b>4118-OX</b>		<b>543-AP</b>				<b>743-AC</b>  <b>936-ACC</b>
<b>1.4 (L48)</b> 55-59 kW (75-80 PS) Z 14 XEL	04.04→ 10.04	→19MA9234 19MA9235→	<b>581-OX</b> <b>4118-OX</b>		<b>543-AP</b>				<b>743-AC</b>  <b>936-ACC</b>
<b>1.4 (L48)</b> 55-59 kW (75-80 PS) Z 14 XEL	04.04→ 10.04	→19MA9234 19MA9235→	<b>581-OX</b> <b>4118-OX</b>		<b>543-AP</b>				<b>743-AC</b>  <b>936-ACC</b>

**O**

					
<b>ASTRA H (A04)</b>					
<b>1.4 LPG (L48)</b> 66 kW (90 PS) Z 14 XEP	08.09→ 10.10			<b>543-AP</b>	
<b>1.6 (L48)</b> 74-77 kW (101-105 PS) Z 16 XEP	03.04→ 10.10	<b>917-OS</b>		<b>543-AP</b>	<b>743-AC</b> <b>936-ACC</b>
<b>1.6 (L48)</b> 77 kW (105 PS) Z 16 XE1	03.04→ 10.10			<b>543-AP</b>	<b>743-AC</b> <b>936-ACC</b>
<b>1.6 (L48)</b> 84-85 kW (114-116 PS) A 16 XER, Z 16 XER	12.06→ 05.14	<b>4118-OX</b>		<b>543-AP</b>	<b>743-AC</b> <b>936-ACC</b>
<b>1.6 Turbo (L48)</b> 132 kW (180 PS) A 16 LET, Z 16 LET	02.07→ 10.10	<b>4118-OX</b>		<b>4086-AP</b>	<b>743-AC</b> <b>936-ACC</b>
<b>1.7 CDTI (L48)</b> 59 kW (80 PS) Z 17 DTL	03.04→ 10.10	<b>621-OX</b>		<b>684-AP</b>	<b>4554-FX</b> <b>687-FC</b> <b>743-AC</b> <b>936-ACC</b>
<b>1.7 CDTI (L48)</b> 74 kW (100 PS) Z 17 DTH	03.04→ 10.10	<b>621-OX</b>		<b>684-AP</b>	<b>4554-FX</b> <b>687-FC</b> <b>743-AC</b> <b>936-ACC</b>
<b>1.7 CDTI (L48)</b> 81 kW (110 PS) A 17 DTJ, Z 17 DTJ	02.07→ 05.14	<b>4490-OX</b>		<b>684-AP</b>	<b>4554-FX</b> <b>687-FC</b> <b>743-AC</b> <b>936-ACC</b>
<b>1.7 CDTI (L48)</b> 92 kW (125 PS) A 17 DTR, Z 17 DTR	02.07→ 05.14	<b>4490-OX</b>		<b>684-AP</b>	<b>4554-FX</b> <b>687-FC</b> <b>743-AC</b> <b>936-ACC</b>
<b>1.8 (L48)</b> 90-92 kW (122-125 PS) Z 18 XE	01.04→ 10.10	<b>917-OS</b>		<b>543-AP</b>	<b>743-AC</b> <b>936-ACC</b>
<b>1.8 (L48)</b> 101-103 kW (137-140 PS) Z 18 XER	01.06→ 10.10	<b>4118-OX</b>		<b>543-AP</b>	<b>743-AC</b> <b>936-ACC</b>
<b>1.8 (L48)</b> 101-103 kW (137-140 PS) A 18 XER	01.06→ 10.10			<b>543-AP</b>	<b>743-AC</b> <b>936-ACC</b>
<b>1.9 CDTI (L48)</b> 88 kW (120 PS) Z 19 DT	06.04→ 10.10	<b>4111-OX</b>		<b>4086-AP</b>	<b>4136-FX</b> <b>743-AC</b> <b>936-ACC</b>
<b>1.9 CDTI (L48)</b> 110 kW (150 PS) Z 19 DTH	09.04→ 10.10	<b>4111-OX</b>		<b>4086-AP</b>	<b>4136-FX</b> <b>743-AC</b> <b>936-ACC</b>
<b>1.9 CDTI (L48)</b> 74 kW (101 PS) Z 19 DTL	09.05→ 10.10	<b>4111-OX</b>		<b>4086-AP</b>	<b>4136-FX</b> <b>743-AC</b> <b>936-ACC</b>
<b>1.9 CDTI 16V (L48)</b> 88 kW (120 PS) Z 19 DTJ	04.04→ 10.10	<b>4111-OX</b>		<b>4086-AP</b>	<b>4136-FX</b> <b>743-AC</b> <b>936-ACC</b>
<b>2.0 Turbo (L48)</b> 125 kW (170 PS) Z 20 LEL	03.04→ 10.10	<b>917-OS</b>		<b>543-AP</b>	<b>743-AC</b> <b>936-ACC</b>
<b>2.0 Turbo (L48)</b> 147 kW (200 PS) Z 20 LER	09.04→ 10.10	<b>917-OS</b>		<b>543-AP</b>	<b>743-AC</b> <b>936-ACC</b>
<b>2.0 Turbo (L48)</b> 177 kW (240 PS) Z 20 LEH	03.05→ 10.10	<b>917-OS</b>		<b>543-AP</b>	<b>743-AC</b> <b>936-ACC</b>
<b>ASTRA H CLASSIC Estate (A04)</b>					
<b>1.6 (L35)</b> 85 kW (116 PS) Z 16 XER	12.06→ 05.14			<b>4573-AP</b>	
<b>1.7 CDTI (L35)</b> 92 kW (125 PS) A 17 DTR, Z 17 DTR	01.09→			<b>4493-AP</b>	
<b>1.7 CDTi (L35)</b> 81 kW (110 PS) Z 17 DTJ	01.09→			<b>4493-AP</b>	
<b>ASTRA H CLASSIC Hatchback (A04)</b>					
<b>1.3 CDTI (L48)</b> 66-74 kW (90-101 PS) Z 13 DTH	01.09→			<b>684-AP</b>	
<b>1.6 (L48)</b> 85 kW (116 PS) Z 16 XER	01.09→			<b>543-AP</b>	



					
<b>ASTRA H CLASSIC Hatchback (A04)</b>					
1.7 CDTI (L48) 92 kW (125 PS) A 17 DTR, Z 17 DTR	01.09→			4493-AP	
1.7 CDTI (L48) 81 kW (110 PS) A 17 DTJ, Z 17 DTJ	01.09→			4493-AP	
<b>ASTRA H CLASSIC Saloon (A04)</b>					
1.6 (L69) 85 kW (116 PS) Z 16 XER	01.09→ 05.14			4573-AP	
1.7 CDTI (L69) 92 kW (125 PS) A 17 DTR, Z 17 DTR	01.09→			4493-AP	
1.7 CDTi (L69) 81 kW (110 PS) Z 17 DTJ	01.09→			4493-AP	
<b>ASTRA H Estate (A04)</b>					
1.3 CDTI (L35) 66-74 kW (90-101 PS) Z 13 DTH	08.05→ 10.10	UFI Housing	4099-OX 4103-OX	684-AP	4136-FX 743-AC 936-ACC
1.4 (L35) 55-59 kW (75-80 PS) Z 14 XEL	08.04→ 10.10	→19MA9234 19MA9235→	581-OX 4118-OX	543-AP	743-AC 936-ACC
1.4 (L35) 66 kW (90 PS) Z 14 XEP	08.04→ 10.10	→19MA9234 19MA9235→	581-OX 4118-OX	543-AP	743-AC 936-ACC
1.4 LPG (L35) 66 kW (90 PS) Z 14 XEP	08.09→ 10.10			543-AP	
1.6 (L35) 74-77 kW (101-105 PS) Z 16 XEP	08.04→ 10.10		917-OS	543-AP	743-AC 936-ACC
1.6 (L35) 77 kW (105 PS) Z 16 XE1	08.04→ 10.10			543-AP	743-AC 936-ACC
1.6 (L35) 84-85 kW (114-116 PS) A 16 XER, Z 16 XER	12.06→ 05.14		4118-OX	543-AP	743-AC 936-ACC
1.6 LPG (L35) 85 kW (116 PS) Z 16 XER	08.09→ 10.10		4118-OX	543-AP	743-AC 936-ACC
1.6 Turbo (L35) 132 kW (180 PS) A 16 LET, Z 16 LET	02.07→ 10.10		4118-OX	4086-AP	743-AC 936-ACC
1.7 CDTI (L35) 59 kW (80 PS) Z 17 DTL	08.04→ 10.10		621-OX	684-AP	4554-FX 687-FC 743-AC 936-ACC
1.7 CDTI (L35) 74 kW (100 PS) Z 17 DTH	08.04→ 10.10		621-OX	684-AP	4554-FX 687-FC 743-AC 936-ACC
1.7 CDTI (L35) 81 kW (110 PS) A 17 DTJ, Z 17 DTJ	02.07→ 05.14		4490-OX	684-AP	4554-FX 687-FC 743-AC 936-ACC
1.7 CDTI (L35) 92 kW (125 PS) A 17 DTR, Z 17 DTR	02.07→ 05.14		4490-OX	684-AP	4554-FX 687-FC 743-AC 936-ACC
1.8 (L35) 90-92 kW (122-125 PS) Z 18 XE	08.04→ 10.10		917-OS	543-AP	743-AC 936-ACC
1.8 (L35) 101-103 kW (137-140 PS) Z 18 XER	08.05→ 05.14		4118-OX	543-AP	743-AC 936-ACC
1.8 (L35) 101-103 kW (137-140 PS) A 18 XER	08.05→ 05.14			543-AP	743-AC 936-ACC
1.9 CDTI (L35) 110 kW (150 PS) Z 19 DTH	09.04→ 10.10		4111-OX	4086-AP	4136-FX 743-AC 936-ACC
1.9 CDTI (L35) 88 kW (120 PS) Z 19 DT	09.05→ 10.10		4111-OX	4086-AP	4136-FX 743-AC 936-ACC
1.9 CDTI (L35) 74 kW (101 PS) Z 19 DTL	09.05→ 10.10		4111-OX	4086-AP	4136-FX 743-AC 936-ACC



						
<b>ASTRA H Estate (A04)</b>						
<b>1.9 CDTI 16V (L35)</b> 88 kW (120 PS) Z 19 DTJ	08.04→ 10.10		<b>4111-OX</b>	<b>4086-AP</b>	<b>4136-FX</b>	<b>743-AC</b> <b>936-ACC</b>
<b>2.0 Turbo (L35)</b> 125 kW (170 PS) Z 20 LEL	08.04→ 10.10		<b>917-OS</b>	<b>543-AP</b>		<b>743-AC</b> <b>936-ACC</b>
<b>2.0 Turbo (L35)</b> 147 kW (200 PS) Z 20 LER	09.04→ 10.10		<b>917-OS</b>	<b>543-AP</b>		<b>743-AC</b> <b>936-ACC</b>
<b>ASTRA H GTC (A04)</b>						
<b>1.3 CDTI (L08)</b> 66-74 kW (90-101 PS) Z 13 DTH	04.05→ 10.10	UFI Housing	<b>4099-OX</b> <b>4103-OX</b>	<b>684-AP</b>	<b>4136-FX</b>	<b>743-AC</b> <b>936-ACC</b>
<b>1.4 (L08)</b> 55-59 kW (75-80 PS) Z 14 XEL	03.05→ 10.10	→19MA9234 19MA9235→	<b>581-OX</b> <b>4118-OX</b>	<b>543-AP</b>		<b>743-AC</b> <b>936-ACC</b>
<b>1.4 (L08)</b> 66 kW (90 PS) Z 14 XEP	03.05→ 10.10	→19MA9234 19MA9235→	<b>581-OX</b> <b>4118-OX</b>	<b>543-AP</b>		<b>743-AC</b> <b>936-ACC</b>
<b>1.6 (L08)</b> 74-77 kW (101-105 PS) Z 16 XEP	03.05→ 10.10		<b>917-OS</b>	<b>543-AP</b>		<b>743-AC</b> <b>936-ACC</b>
<b>1.6 (L08)</b> 77 kW (105 PS) Z 16 XE1	03.05→ 10.10			<b>543-AP</b>		<b>743-AC</b> <b>936-ACC</b>
<b>1.6 (L08)</b> 85 kW (116 PS) Z 16 XER	12.06→ 10.10		<b>4118-OX</b>	<b>543-AP</b>		<b>743-AC</b> <b>936-ACC</b>
<b>1.6 Turbo (L08)</b> 132 kW (180 PS) A 16 LET, Z 16 LET	02.07→ 10.10		<b>4118-OX</b>	<b>4086-AP</b>		<b>743-AC</b> <b>936-ACC</b>
<b>1.7 CDTI (L08)</b> 59 kW (80 PS) Z 17 DTL	03.05→ 10.10		<b>621-OX</b>	<b>684-AP</b>	<b>4554-FX</b> <b>687-FC</b>	<b>743-AC</b> <b>936-ACC</b>
<b>1.7 CDTI (L08)</b> 81 kW (110 PS) A 17 DTJ	02.07→ 10.10		<b>4490-OX</b>	<b>684-AP</b>	<b>4554-FX</b> <b>687-FC</b>	<b>743-AC</b> <b>936-ACC</b>
<b>1.7 CDTI (L08)</b> 81 kW (110 PS) Z 17 DTJ	02.07→ 10.10			<b>684-AP</b>	<b>4554-FX</b> <b>687-FC</b>	<b>743-AC</b> <b>936-ACC</b>
<b>1.7 CDTI (L08)</b> 92 kW (125 PS) Z 17 DTR	02.07→ 10.10			<b>684-AP</b>	<b>4554-FX</b> <b>687-FC</b>	<b>743-AC</b> <b>936-ACC</b>
<b>1.7 CDTI (L08)</b> 92 kW (125 PS) A 17 DTR	02.07→ 10.10		<b>4490-OX</b>	<b>684-AP</b>	<b>4554-FX</b> <b>687-FC</b>	<b>743-AC</b> <b>936-ACC</b>
<b>1.7 CDTi (L08)</b> 74 kW (100 PS) Z 17 DTH	03.05→ 10.10		<b>621-OX</b>	<b>684-AP</b>	<b>4554-FX</b> <b>687-FC</b>	<b>743-AC</b> <b>936-ACC</b>
<b>1.8 (L08)</b> 90-92 kW (122-125 PS) Z 18 XE	03.05→ 10.10		<b>917-OS</b>	<b>543-AP</b>		<b>743-AC</b> <b>936-ACC</b>
<b>1.8 (L08)</b> 101-103 kW (137-140 PS) Z 18 XER	01.06→ 10.10		<b>4118-OX</b>	<b>543-AP</b>		<b>743-AC</b> <b>936-ACC</b>
<b>1.9 CDTI (L08)</b> 88 kW (120 PS) Z 19 DT	09.05→ 10.10		<b>4111-OX</b>	<b>4086-AP</b>	<b>4136-FX</b>	<b>743-AC</b> <b>936-ACC</b>
<b>1.9 CDTI (L08)</b> 74 kW (101 PS) Z 19 DTL	01.06→ 10.10		<b>4111-OX</b>	<b>4086-AP</b>	<b>4136-FX</b>	<b>743-AC</b> <b>936-ACC</b>
<b>1.9 CDTi (L08)</b> 110 kW (150 PS) Z 19 DTH	03.05→ 10.10		<b>4111-OX</b>	<b>4086-AP</b>	<b>4136-FX</b>	<b>743-AC</b> <b>936-ACC</b>
<b>1.9 CDTi 16V (L08)</b> 88 kW (120 PS) Z 19 DTJ	03.05→ 10.10		<b>4111-OX</b>	<b>4086-AP</b>	<b>4136-FX</b>	<b>743-AC</b> <b>936-ACC</b>
<b>2.0 Turbo (L08)</b> 147 kW (200 PS) Z 20 LER	03.05→ 10.10		<b>917-OS</b>	<b>543-AP</b>		<b>743-AC</b> <b>936-ACC</b>
<b>2.0 Turbo (L08)</b> 125 kW (170 PS) Z 20 LEL	03.05→ 10.10		<b>917-OS</b>	<b>543-AP</b>		<b>743-AC</b> <b>936-ACC</b>

						
<b>ASTRA H GTC (A04)</b>						
<b>2.0 Turbo (L08)</b> 177 kW (240 PS) Z 20 LEH	08.05→ 10.10		<b>917-OS</b>	<b>543-AP</b>		<b>743-AC</b> <b>936-ACC</b>
<b>ASTRA H Saloon (A04)</b>						
<b>1.3 CDTi (L69)</b> 66-74 kW (90-101 PS) Z 13 DTH	02.07→ 10.10	UFI Housing	<b>4099-OX</b> <b>4103-OX</b>	<b>684-AP</b>	<b>4136-FX</b>	<b>743-AC</b> <b>936-ACC</b>
<b>1.4 (L69)</b> 66 kW (90 PS) Z 14 XEP	02.07→ 06.10			<b>543-AP</b>		
<b>1.6 (L69)</b> 85 kW (116 PS) Z 16 XER	02.07→ 05.14		<b>4118-OX</b>	<b>543-AP</b>		<b>743-AC</b> <b>936-ACC</b>
<b>1.6 (L69)</b> 74-77 kW (101-105 PS) Z 16 XEP	02.07→ 06.10			<b>543-AP</b>		
<b>1.7 CDTi (L69)</b> 74 kW (100 PS) Z 17 DTH	02.07→ 10.10		<b>621-OX</b>	<b>684-AP</b>	<b>4554-FX</b> <b>687-FC</b>	<b>743-AC</b> <b>936-ACC</b>
<b>1.7 CDTi (L69)</b> 81 kW (110 PS) Z 17 DTJ	02.07→ 05.14		<b>4490-OX</b>	<b>684-AP</b>	<b>4554-FX</b> <b>687-FC</b>	<b>743-AC</b> <b>936-ACC</b>
<b>1.8 (L69)</b> 101-103 kW (137-140 PS) Z 18 XER	02.07→ 09.12		<b>4118-OX</b>	<b>543-AP</b>		<b>743-AC</b> <b>936-ACC</b>
<b>1.8 (L69)</b> 101-103 kW (137-140 PS) A 18 XER	02.07→ 09.12			<b>543-AP</b>		<b>743-AC</b> <b>936-ACC</b>
<b>ASTRA H TwinTop (A04)</b>						
<b>1.6 (L67)</b> 74-77 kW (101-105 PS) Z 16 XEP	09.05→ 10.10		<b>917-OS</b>	<b>543-AP</b>		<b>743-AC</b> <b>936-ACC</b>
<b>1.6 (L67)</b> 77 kW (105 PS) Z 16 XE1	09.05→ 10.10			<b>543-AP</b>		<b>743-AC</b> <b>936-ACC</b>
<b>1.6 (L67)</b> 85 kW (116 PS) Z 16 XER	12.06→ 10.10		<b>4118-OX</b>	<b>543-AP</b>		<b>743-AC</b> <b>936-ACC</b>
<b>1.6 Turbo (L67)</b> 132 kW (180 PS) A 16 LET, Z 16 LET	02.07→ 10.10		<b>4118-OX</b>	<b>4086-AP</b>		<b>743-AC</b> <b>936-ACC</b>
<b>1.8 (L67)</b> 90-92 kW (122-125 PS) Z 18 XE	09.05→ 10.10		<b>917-OS</b>	<b>543-AP</b>		<b>743-AC</b> <b>936-ACC</b>
<b>1.8 (L67)</b> 101-103 kW (137-140 PS) Z 18 XER	09.05→ 10.10		<b>4118-OX</b>	<b>543-AP</b>		<b>743-AC</b> <b>936-ACC</b>
<b>1.8 (L67)</b> 101-103 kW (137-140 PS) A 18 XER	09.05→ 10.10			<b>543-AP</b>		<b>743-AC</b> <b>936-ACC</b>
<b>1.9 CDTi (L67)</b> 110 kW (150 PS) Z 19 DTH	09.05→ 10.10		<b>4111-OX</b>	<b>4086-AP</b>	<b>4136-FX</b>	<b>743-AC</b> <b>936-ACC</b>
<b>2.0 Turbo (L67)</b> 125 kW (170 PS) Z 20 LEL	09.05→ 10.10		<b>917-OS</b>	<b>543-AP</b>		<b>743-AC</b> <b>936-ACC</b>
<b>2.0 Turbo (L67)</b> 147 kW (200 PS) Z 20 LER	09.05→ 10.10		<b>917-OS</b>	<b>543-AP</b>		<b>743-AC</b> <b>936-ACC</b>
<b>ASTRA J (P10)</b>						
<b>1.3 CDTi (68)</b> 70 kW (95 PS) A 13 DTE	12.09→ 10.15		<b>4460-OX</b>	<b>4493-AP</b>	<b>4482-FP</b>	<b>4455-AC</b> <b>4454-ACC</b>
<b>1.4 (68)</b> 64 kW (87 PS) A 14 XEL	12.09→ 10.15		<b>4118-OX</b>	<b>4573-AP</b>		<b>4455-AC</b> <b>4454-ACC</b>
<b>1.4 (68)</b> 74 kW (101 PS) A 14 XER, B 14 XER	12.09→ 10.15		<b>4118-OX</b>	<b>4573-AP</b>		<b>4455-AC</b> <b>4454-ACC</b>
<b>1.4 LPG (68)</b> 103 kW (140 PS) A 14 NET	01.12→ 10.15			<b>4493-AP</b>		

**O**

					
<b>ASTRA J (P10)</b>					
<b>1.4 Turbo (68)</b> 103-110 kW (140-150 PS) A 14 NET, B 14 NET	12.09→ 10.15	<b>4118-OX</b>	<b>4493-AP</b>		<b>4455-AC</b> <b>4454-ACC</b>
<b>1.4 Turbo (68)</b> 88 kW (120 PS) A 14 NEL, B 14 NEL	10.10→ 10.15	<b>4118-OX</b>	<b>4493-AP</b>		<b>4455-AC</b> <b>4454-ACC</b>
<b>1.6 (68)</b> 84-85 kW (114-116 PS) A 16 XER, B 16 XER	12.09→ 10.15	<b>4118-OX</b>	<b>4573-AP</b>		<b>4455-AC</b> <b>4454-ACC</b>
<b>1.6 CDTi (68)</b> 81-100 kW (110-136 PS) B 16 DTH	11.13→ 10.15		<b>4493-AP</b>		
<b>1.6 CDTi (68)</b> 81 kW (110 PS) B 16 DTL	02.14→ 10.15		<b>4493-AP</b>		
<b>1.6 SIDI (68)</b> 125 kW (170 PS) A 16 XHT, B 16 SHL	12.12→ 10.15	<b>4118-OX</b>	<b>4493-AP</b>		<b>4455-AC</b> <b>4454-ACC</b>
<b>1.6 Turbo (68)</b> 132 kW (180 PS) A 16 LET	12.09→ 10.15	<b>4118-OX</b>	<b>4493-AP</b>		<b>4455-AC</b> <b>4454-ACC</b>
<b>1.6 Turbo 4x4 (68)</b> 132 kW (180 PS) A 16 LET	12.09→ 10.15		<b>4493-AP</b>		
<b>1.7 CDTi (68)</b> 81 kW (110 PS) A 17 DTC, A 17 DTE, A 17 DTJ	09.09→ 10.15	<b>4490-OX</b>	<b>4493-AP</b>	<b>4482-FP</b>	<b>4455-AC</b> <b>4454-ACC</b>
<b>1.7 CDTi (68)</b> 92 kW (125 PS) A 17 DTR	12.09→ 10.15	<b>4490-OX</b>	<b>4493-AP</b>	<b>4482-FP</b>	<b>4455-AC</b> <b>4454-ACC</b>
<b>1.7 CDTi (68)</b> 96 kW (131 PS) A 17 DTF, A 17 DTS	07.11→ 10.15	<b>4490-OX</b>	<b>4493-AP</b>	<b>4482-FP</b>	<b>4455-AC</b> <b>4454-ACC</b>
<b>2.0 BiTurbo CDTi (68)</b> 140-143 kW (190-195 PS) A 20 DTR	09.12→ 10.15	<b>4460-OX</b> <b>4596-OX</b>	<b>4493-AP</b>	<b>4482-FP</b>	<b>4455-AC</b> <b>4454-ACC</b>
<b>2.0 CDTi</b> 96-121 kW (131-165 PS) A 20 DTH	10.14→ 10.15	<b>4460-OX</b>	<b>4493-AP</b>		
<b>2.0 CDTi (68)</b> 96-121 kW (131-165 PS) A 20 DTH	09.09→ 10.15	<b>4460-OX</b> <b>4596-OX</b>	<b>4493-AP</b>	<b>4482-FP</b>	<b>4455-AC</b> <b>4454-ACC</b>
<b>2.0 CDTi (68)</b> 96-121 kW (131-165 PS) A 20 DTH	06.11→ 10.15	<b>4460-OX</b> <b>4596-OX</b>	<b>4493-AP</b>	<b>4482-FP</b>	<b>4455-AC</b> <b>4454-ACC</b>
<b>ASTRA J GTC</b>					
<b>1.4 (08)</b> 103-110 kW (140-150 PS) A 14 NET, B 14 NET	10.11→		<b>4493-AP</b>		
<b>1.4 (08)</b> 74 kW (101 PS) A 14 XER	10.11→ 10.15	<b>4118-OX</b>	<b>4573-AP</b>		<b>4455-AC</b> <b>4454-ACC</b>
<b>1.4 (08)</b> 88 kW (120 PS) A 14 NEL, B 14 NEL	10.11→	<b>4118-OX</b>	<b>4493-AP</b>		<b>4455-AC</b> <b>4454-ACC</b>
<b>1.6 (08)</b> 132 kW (180 PS) A 16 LET	10.11→	<b>4118-OX</b>	<b>4493-AP</b>		<b>4455-AC</b> <b>4454-ACC</b>
<b>1.6 CDTi (08)</b> 81 kW (110 PS) B 16 DTL	07.14→		<b>4493-AP</b>		
<b>1.6 CDTi (08)</b> 81-100 kW (110-136 PS) B 16 DTH	07.14→		<b>4493-AP</b>		
<b>1.6 SIDI (08)</b> 125 kW (170 PS) A 16 XHT, B 16 SHL	12.12→		<b>4493-AP</b>		
<b>1.6 SIDI (08)</b> 147 kW (200 PS) A 16 SHT, B 16 SHT	07.13→		<b>4493-AP</b>		
<b>1.7 CDTi (08)</b> 81 kW (110 PS) A 17 DTC, A 17 DTE, A 17 DTJ	10.11→ 10.15	<b>4490-OX</b>	<b>4493-AP</b>	<b>4482-FP</b>	<b>4455-AC</b> <b>4454-ACC</b>
<b>1.7 CDTi (08)</b> 96 kW (131 PS) A 17 DTF, A 17 DTS	10.11→ 10.15	<b>4490-OX</b>	<b>4493-AP</b>	<b>4482-FP</b>	<b>4455-AC</b> <b>4454-ACC</b>







					
<b>ASTRA J GTC</b>					
<b>1.8 (08)</b> 101-103 kW (137-140 PS) A 18 XER	10.11→ 10.15			<b>543-AP</b>	
<b>2.0 BiTurbo CDTI (08)</b> 140-143 kW (190-195 PS) A 20 DTR	10.12→ 10.15	<b>4460-OX</b> <b>4596-OX</b>		<b>4493-AP</b>	<b>4482-FP</b> <b>4455-AC</b> <b>4454-ACC</b>
<b>2.0 CDTI (08)</b> 96-121 kW (131-165 PS) A 20 DTH	10.11→ 10.15	<b>4460-OX</b> <b>4596-OX</b>		<b>4493-AP</b>	<b>4482-FP</b> <b>4455-AC</b> <b>4454-ACC</b>
<b>2.0 CDTI (08)</b> 96-121 kW (131-165 PS) A 20 DTH	04.15→ 10.15	<b>4460-OX</b>		<b>4493-AP</b>	
<b>ASTRA J Saloon</b>					
<b>1.3 CDTI (69)</b> 70 kW (95 PS) A 13 DTE	06.12→ 10.15	<b>4460-OX</b>		<b>4493-AP</b>	<b>4482-FP</b> <b>4455-AC</b> <b>4454-ACC</b>
<b>1.4</b> 64 kW (87 PS) A 14 XEL	01.14→ 10.15			<b>4573-AP</b>	
<b>1.4 (69)</b> 74 kW (101 PS) A 14 XER, B 14 XER	06.12→ 10.15	<b>4118-OX</b>		<b>4573-AP</b>	<b>4455-AC</b> <b>4454-ACC</b>
<b>1.4 LPG (69)</b> 103 kW (140 PS) A 14 NET	07.14→			<b>4493-AP</b>	
<b>1.4 Turbo (69)</b> 103-110 kW (140-150 PS) A 14 NET, B 14 NET	06.12→	<b>4118-OX</b>		<b>4493-AP</b>	<b>4455-AC</b> <b>4454-ACC</b>
<b>1.4 Turbo (69)</b> 88 kW (120 PS) A 14 NEL, B 14 NEL	06.12→ 10.15	<b>4118-OX</b>		<b>4493-AP</b>	<b>4455-AC</b> <b>4454-ACC</b>
<b>1.6 (69)</b> 84-85 kW (114-116 PS) A 16 XER, B 16 XER	06.12→	<b>4118-OX</b>		<b>4573-AP</b>	<b>4455-AC</b> <b>4454-ACC</b>
<b>1.6 CDTi (69)</b> 81-100 kW (110-136 PS) B 16 DTH	01.14→			<b>4493-AP</b>	
<b>1.6 CDTi (69)</b> 81 kW (110 PS) B 16 DTL	04.14→			<b>4493-AP</b>	
<b>1.6 SIDI (69)</b> 125 kW (170 PS) A 16 XHT	12.12→ 10.16			<b>4493-AP</b>	
<b>1.6 Turbo (69)</b> 132 kW (180 PS) A 16 LET	06.12→	<b>4118-OX</b>		<b>4493-AP</b>	<b>4455-AC</b> <b>4454-ACC</b>
<b>1.7 CDTI (69)</b> 81 kW (110 PS) A 17 DTC, A 17 DTE, A 17 DTJ	06.12→ 10.15	<b>4490-OX</b>		<b>4493-AP</b>	<b>4482-FP</b> <b>4455-AC</b> <b>4454-ACC</b>
<b>1.7 CDTI (69)</b> 96 kW (131 PS) A 17 DTF, A 17 DTS	06.12→ 10.15	<b>4490-OX</b>		<b>4493-AP</b>	<b>4482-FP</b> <b>4455-AC</b> <b>4454-ACC</b>
<b>ASTRA J Sports Tourer (P10)</b>					
<b>1.3 CDTI (35)</b> 70 kW (95 PS) A 13 DTE	10.10→ 10.14	<b>4460-OX</b>		<b>4493-AP</b>	<b>4482-FP</b> <b>4455-AC</b> <b>4454-ACC</b>
<b>1.4 (35)</b> 74 kW (101 PS) A 14 XER, B 14 XER	10.10→ 10.15	<b>4118-OX</b>		<b>4573-AP</b>	<b>4455-AC</b> <b>4454-ACC</b>
<b>1.4 (35)</b> 64 kW (87 PS) A 14 XEL	10.10→ 10.15			<b>4573-AP</b>	
<b>1.4 LPG (35)</b> 103 kW (140 PS) A 14 NET	12.11→ 10.15			<b>4493-AP</b>	
<b>1.4 Turbo (35)</b> 88 kW (120 PS) A 14 NEL, B 14 NEL	10.10→ 10.15	<b>4118-OX</b>		<b>4493-AP</b>	<b>4455-AC</b> <b>4454-ACC</b>
<b>1.4 Turbo (35)</b> 103-110 kW (140-150 PS) A 14 NET, B 14 NET	10.10→ 10.15	<b>4118-OX</b>		<b>4493-AP</b>	<b>4455-AC</b> <b>4454-ACC</b>
<b>1.6 (35)</b> 84-85 kW (114-116 PS) A 16 XER, B 16 XER	10.10→ 10.15	<b>4118-OX</b>		<b>4573-AP</b>	<b>4455-AC</b> <b>4454-ACC</b>

**O**















<b>ASTRA J Sports Tourer (P10)</b>						
<b>1.6 CDTi (35)</b> 81-100 kW (110-136 PS) B 16 DTH	11.13→ 10.15			<b>4493-AP</b>		
<b>1.6 CDTi (35)</b> 81 kW (110 PS) B 16 DTL	02.14→ 10.15			<b>4493-AP</b>		
<b>1.6 SIDI (35)</b> 125 kW (170 PS) A 16 XHT, B 16 SHL	12.12→ 10.15			<b>4493-AP</b>		
<b>1.6 Turbo (35)</b> 132 kW (180 PS) A 16 LET	10.10→ 10.15	<b>4118-OX</b>		<b>4493-AP</b>		<b>4455-AC</b> <b>4454-ACC</b>
<b>1.7 CDTi (35)</b> 81 kW (110 PS) A 17 DTC, A 17 DTE, A 17 DTJ	10.10→ 10.15	<b>4490-OX</b>		<b>4493-AP</b>	<b>4482-FP</b>	<b>4455-AC</b> <b>4454-ACC</b>
<b>1.7 CDTi (35)</b> 92 kW (125 PS) A 17 DTR	10.10→ 10.15	<b>4490-OX</b>		<b>4493-AP</b>	<b>4482-FP</b>	<b>4455-AC</b> <b>4454-ACC</b>
<b>1.7 CDTi (35)</b> 74 kW (101 PS) A 17 DTL, A 17 DTN	10.10→ 10.15	<b>4490-OX</b>		<b>4493-AP</b>	<b>4482-FP</b>	<b>4455-AC</b> <b>4454-ACC</b>
<b>1.7 CDTi (35)</b> 96 kW (131 PS) A 17 DTF, A 17 DTS	10.10→ 10.15	<b>4490-OX</b>		<b>4493-AP</b>	<b>4482-FP</b>	<b>4455-AC</b> <b>4454-ACC</b>
<b>2.0 BiTurbo CDTi (35)</b> 140-143 kW (190-195 PS) A 20 DTR	09.12→ 10.15	<b>4460-OX</b> <b>4596-OX</b>		<b>4493-AP</b>	<b>4482-FP</b>	<b>4455-AC</b> <b>4454-ACC</b>
<b>2.0 CDTi (35)</b> 96-121 kW (131-165 PS) A 20 DTH	10.10→ 10.15	<b>4460-OX</b> <b>4596-OX</b>		<b>4493-AP</b>	<b>4482-FP</b>	<b>4455-AC</b> <b>4454-ACC</b>
<b>2.0 CDTi (35)</b> 96-121 kW (131-165 PS) A 20 DTH	08.11→ 10.15	<b>4460-OX</b> <b>4596-OX</b>		<b>4493-AP</b>	<b>4482-FP</b>	<b>4455-AC</b> <b>4454-ACC</b>
<b>ASTRA K (B16)</b>						
<b>1.0 Turbo (68)</b> 66-77 kW (90-105 PS) B 10 XFL	06.15→	<b>4896-OS</b>				<b>4822-ACC</b>
<b>1.0 Turbo (68)</b> 66-77 kW (90-105 PS) D 10 XFL	06.15→					<b>4822-ACC</b>
<b>1.4 (68)</b> 74-76 kW (100-103 PS) B 14 XE	06.15→	<b>4896-OS</b>				<b>4822-ACC</b>
<b>1.4 Turbo (68)</b> 88-92 kW (120-125 PS) B 14 XFL	06.15→	<b>4896-OS</b>				<b>4822-ACC</b>
<b>1.4 Turbo (68)</b> 103-112 kW (140-152 PS) B 14 XFT	06.15→	<b>4896-OS</b>				<b>4822-ACC</b>
<b>1.6 CDTi (68)</b> 70-81 kW (95-110 PS) B 16 DTE, B 16 DTU, D 16 DTI	06.15→					<b>4822-ACC</b>
<b>1.6 CDTi (68)</b> 81-100 kW (110-136 PS) B 16 DTH, D 16 DTH	06.15→					<b>4822-ACC</b>
<b>1.6 CDTi (68)</b> 70-81 kW (95-110 PS) B 16 DTE	06.15→					<b>4822-ACC</b>
<b>1.6 Turbo (68)</b> 147 kW (200 PS) B 16 SHT	11.15→					<b>4822-ACC</b>
<b>ASTRA K Sports Tourer (B16)</b>						
<b>1.0 Turbo (35)</b> 66-77 kW (90-105 PS) B 10 XFL	11.15→	<b>4896-OS</b>				
<b>1.4 (35)</b> 74-76 kW (100-103 PS) B 14 XE	11.15→	<b>4896-OS</b>				
<b>1.4 Turbo (35)</b> 88-92 kW (120-125 PS) B 14 XFL	11.15→	<b>4896-OS</b>				
<b>1.4 Turbo (35)</b> 103-112 kW (140-152 PS) B 14 XFT, D 14 XFT	11.15→	<b>4896-OS</b>				
<b>1.6 Turbo (35)</b> 147 kW (200 PS) B 16 SHT	11.15→					<b>4822-ACC</b>

					
<b>CALIBRA A (C89)</b>					
<b>2.0 i (M07)</b> 85 kW (116 PS) C 20 NE	08.89→ 12.96	<b>100-OS</b>		(AL) <b>080-FP</b>	
<b>2.0 i 16V (M07)</b> 110 kW (150 PS) C 20 XE	06.90→ 02.94	<b>100-OS</b>		(AL) <b>080-FP</b>	
<b>2.0 i 16V (M07)</b> 100 kW (136 PS) X 20 XEV	02.94→ 07.97	<b>100-OS</b>		(AL) <b>080-FP</b>	
<b>2.0 i 16V 4x4 (M07)</b> 110 kW (150 PS) C 20 XE	06.90→ 02.94	<b>100-OS</b>		(AL) <b>080-FP</b>	
<b>2.0 i 16V 4x4 (M07)</b> 100 kW (136 PS) X 20 XEV	02.94→ 07.97	<b>100-OS</b>		(AL) <b>080-FP</b>	
<b>2.0 i 4x4 (M07)</b> 85 kW (116 PS) C 20 NE	06.90→ 07.97	<b>100-OS</b>		(AL) <b>080-FP</b>	
<b>2.0 i Turbo 4x4 (M07)</b> 150 kW (204 PS) C 20 LET	08.91→ 07.97	<b>100-OS</b>		(AL) <b>080-FP</b>	
<b>2.5 i V6 (M07)</b> 125-144 kW (170-196 PS) C 25 XE, X 25 XE	04.93→ 07.97	<b>100-OS</b>		(AL) <b>080-FP</b>	
<b>CAMPO (TF0, TF1)</b>					
<b>2.3 (TFR16)</b> 69-72 kW (94-98 PS) 4 ZD1	08.94→ 09.96	<b>146-OS</b>			
<b>2.3 (TFR16)</b> 69-72 kW (94-98 PS) 4 ZD1	09.94→ 08.94	<b>146-OS</b>			
<b>2.3 4x4 (TFS16)</b> 69-72 kW (94-98 PS) 4 ZD1	09.94→ 08.94	<b>146-OS</b>			
<b>2.3 4x4 (TFS16)</b> 69-72 kW (94-98 PS) 4 ZD1	09.94→ 09.96	<b>146-OS</b>			
<b>2.5 D (TFR54)</b> 56-74 kW (76-101 PS) 4JA1	08.91→ 06.94	<b>860/3-OS</b>			
<b>2.5 D 4x4 (TFS54)</b> 56-74 kW (76-101 PS) 4JA1	08.91→ 06.94	<b>860/3-OS</b>			
<b>2.5 DT1</b> 74 kW (101 PS) 4JA1-TC	07.01→ 12.01	<b>860/3-OS</b>			
<b>2.5 DT1 4x4</b> 74 kW (101 PS) 4JA1-TC	07.01→ 12.01	<b>860/3-OS</b>			
<b>2.5 TD (TFR54)</b> 56 kW (76 PS) 4JA1-T	07.94→ 06.01	<b>860/3-OS</b>		<b>801/3-FS</b>	
<b>2.5 TD 4x4 (TFS54)</b> 56 kW (76 PS) 4JA1-T	07.94→ 06.01	<b>860/3-OS</b>		<b>801/3-FS</b>	
<b>3.1 TD (TFR69)</b> 80 kW (109 PS) 4 JG2T	01.93→ 06.01	<b>860/3-OS</b>		<b>801/3-FS</b>	
<b>3.1 TD 4x4 (TFS69)</b> 80 kW (109 PS) 4 JG2T	01.93→ 06.01	<b>860/3-OS</b>		<b>801/3-FS</b>	
<b>CASCADE (W13)</b>					
<b>1.4 (67)</b> 88 kW (120 PS) A 14 NEL, B 14 NEL	04.13→ 04.18	<b>4118-OX</b>	<b>4493-AP</b>		
<b>1.4 Turbo (67)</b> 103-110 kW (140-150 PS) A 14 NET, B 14 NET	03.13→ 04.18	<b>4118-OX</b>	<b>4493-AP</b>		
<b>1.6 (67)</b> 147 kW (200 PS) A 16 SHT, B 16 SHT	11.13→ 04.18		<b>4493-AP</b>		
<b>1.6 (67)</b> 100 kW (136 PS) D 16 SHJ	05.18→ 04.19		<b>4493-AP</b>		
<b>1.6 SIDI (67)</b> 125 kW (170 PS) A 16 XHT, B 16 SHL, D 16 SHL	04.13→ 04.19		<b>4493-AP</b>		
<b>2.0 CDTI (67)</b> 96-121 kW (131-165 PS) A 20 DTH	04.13→ 06.15	<b>4460-OX</b> <b>4596-OX</b>	<b>4493-AP</b>	<b>4482-FP</b>	

**O**

					
<b>CASCADE (W13)</b>					
<b>2.0 CDTi (67)</b> 140-143 kW (190-195 PS) A 20 DTR	04.13→ 06.15		<b>4460-OX</b> <b>4596-OX</b>	<b>4493-AP</b>	<b>4482-FP</b>
<b>2.0 CDTi (67)</b> 125 kW (170 PS) B 20 DTH	07.15→ 04.18			<b>4493-AP</b>	
<b>COMBO D</b>					
<b>1.6 CDTi EcoFLEX</b> 66-88 kW (90-120 PS) A 16 FDH, A 16 FDL	01.12→			<b>4557-AP</b>	<b>799-AC</b>
<b>COMBO E Tour / Life (X19)</b>					
<b>1.5</b> 75 kW (102 PS) D 15 DT (DV5RD)	06.18→				<b>4971-FX</b>
<b>1.5</b> 88-96 kW (120-131 PS) D 15 DTH (DV5RC)	06.18→				<b>4971-FX</b>
<b>COMBO Tour</b>					
<b>1.3 CDTi 16V</b> 51-59 kW (70-80 PS) Y 13 DT, Z 13 DT	06.04→ 01.11	UFI Housing	<b>4099-OX</b> <b>4103-OX</b>	<b>431-AP</b>	<b>4136-FX</b> <b>4035-ACC</b>
<b>1.3 CDTi 16V</b> 55 kW (75 PS) Z 13 DTJ	10.05→ 12.11	UFI Housing	<b>4099-OX</b> <b>4103-OX</b>	<b>431-AP</b>	<b>4136-FX</b> <b>4035-ACC</b>
<b>1.4</b> 66 kW (90 PS) Z 14 XEP	10.04→ 12.11			<b>679-AP</b>	
<b>1.6</b> 62-69 kW (84-94 PS) Z 16 SE	10.01→ 09.06		<b>100-OS</b>	<b>679-AP</b>	(AL) (ST), Bitte Abmessungen beachten <b>268-FP</b> <b>643-FP</b> <b>4035-ACC</b>
<b>1.6 CNG</b> 69-74 kW (94-101 PS) Z 16 YNG	04.05→ 01.11		<b>917-OS</b>	<b>679-AP</b>	(AL) (ST), Bitte Abmessungen beachten <b>268-FP</b> <b>643-FP</b> <b>4035-ACC</b>
<b>1.6 CNG</b> 69-74 kW (94-101 PS) Z 16 YNG	06.06→ 12.11		<b>917-OS</b>	<b>679-AP</b>	(AL) (ST), Bitte Abmessungen beachten <b>268-FP</b> <b>643-FP</b> <b>4035-ACC</b>
<b>1.7 CDTi 16V</b> 74 kW (100 PS) Z 17 DTH	07.04→ 12.11		<b>621-OX</b>	<b>679-AP</b>	<b>4554-FX</b> <b>687-FC</b> <b>4035-ACC</b>
<b>1.7 DI 16V</b> 48 kW (65 PS) Y 17 DTL	10.01→ 06.04		<b>621-OX</b>	<b>679-AP</b>	<b>4554-FX</b> <b>687-FC</b> <b>4035-ACC</b>
<b>1.7 DTi 16V</b> 55 kW (75 PS) Y 17 DT	10.01→ 06.04		<b>621-OX</b>	<b>679-AP</b>	<b>4554-FX</b> <b>687-FC</b> <b>4035-ACC</b>
<b>COMBO Tour (X12)</b>					
<b>1.3 CDTi (C26, D26, E26, C05)</b> 55-70 kW (75-95 PS) A 13 FD	02.12→	→12.18	<b>4460-OX</b>		<b>4769-AC</b>
<b>1.3 CDTi (C26, D26, E26, C05)</b> 55-70 kW (75-95 PS) A 13 FD	03.15→	→12.18	<b>4460-OX</b>		
<b>1.3 CDTi (C26, D26, E26, C05)</b> 55-70 kW (75-95 PS) A 13 FD	03.15→	→12.18	<b>4460-OX</b>		
<b>1.3 CDTi (C26, D26, E26, C05)</b> 55-70 kW (75-95 PS) A 13 FD	03.16→	→12.18	<b>4460-OX</b>		
<b>1.4 (C26, D26, E26, C06)</b> 70 kW (95 PS) A 14 FP	02.12→				<b>4769-AC</b>
<b>1.4 CNG (C26, D26, E26, C05)</b> 88 kW (120 PS) A 14 FC	02.12→				<b>4769-AC</b>





						
<b>COMBO Tour (X12)</b>						
<b>1.6 CDTI (C26, D26, E26, C05)</b> 66-88 kW (90-120 PS) A 16 FDL	02.12→		<b>4595-OX</b>	<b>4557-AP</b>		<b>4769-AC</b>
<b>1.6 CDTI (C26, D26, E26, C05)</b> 74-77 kW (101-105 PS) A 16 FDH	02.12→		<b>4595-OX</b>	<b>4557-AP</b>		<b>4769-AC</b>
<b>1.6 CDTI (C26, D26, E26, C05)</b> 66-88 kW (90-120 PS) A 16 FDL	03.15→			<b>4557-AP</b>		
<b>1.6 CDTI (C26, D26, E26, C05)</b> 66-88 kW (90-120 PS) A 16 FDL	03.15→			<b>4557-AP</b>		
<b>2.0 CDTI (C26, D26, E26, C05) 99 kW</b> (135 PS) A 20 FD	02.12→		<b>4595-OX</b> →12.18 <b>4460-OX</b>	<b>4557-AP</b>		<b>4769-AC</b>
<b>COMMODORE B</b>						
<b>2.5 85 kW (115 PS)</b> 25 S	01.72→ 07.78		<b>395-OS</b>			
<b>2.5 GS 96 kW (130 PS)</b> 25 H	01.72→ 08.75		<b>395-OS</b>			
<b>2.8 GS 103-114 kW (140-155 PS)</b> 28 HC	03.75→ 07.78		<b>395-OS</b>			
<b>2.8 GS 103-114 kW (140-155 PS)</b> 28 HC	03.75→ 07.78		<b>395-OS</b>			
<b>2.8 GS/E 118-121 kW (160-165 PS)</b> 28 E, 28 EC	07.72→ 02.75		<b>395-OS</b>			
<b>2.8 GS/E 103-114 kW (140-155 PS)</b> 28 HC	03.75→ 07.78		<b>395-OS</b>			
<b>COMMODORE B Coupe</b>						
<b>2.5 85 kW (115 PS)</b> 25 S	01.72→ 07.78		<b>395-OS</b>			
<b>2.5 GS 96 kW (130 PS)</b> 25 H	01.72→ 08.75		<b>395-OS</b>			
<b>2.8 GS 103-114 kW (140-155 PS)</b> 28 HC	03.75→ 07.78		<b>395-OS</b>			
<b>2.8 GS 103-114 kW (140-155 PS)</b> 28 HC	03.75→ 07.78		<b>395-OS</b>			
<b>2.8 GS/E 118-121 kW (160-165 PS)</b> 28 E, 28 EC	07.72→ 02.75		<b>395-OS</b>			
<b>2.8 GS/E 103-114 kW (140-155 PS)</b> 28 HC	03.75→ 07.78		<b>395-OS</b>			
<b>COMMODORE C (14_, 19_)</b>						
<b>2.5 E 96-110 kW (130-150 PS)</b> 25 E	05.81→ 12.82				(AL) <b>080-FP</b>	
<b>2.5 S 85 kW (115 PS)</b> 25 S	08.78→ 12.82				(AL) <b>080-FP</b>	
<b>COMMODORE C Estate (61)</b>						
<b>2.5 E 96-110 kW (130-150 PS)</b> 25 E	01.81→ 12.82				(AL) <b>080-FP</b>	
<b>2.5 S 85 kW (115 PS)</b> 25 S	12.80→ 12.82				(AL) <b>080-FP</b>	
<b>CORSA A Hatchback (S83)</b>						
<b>1.0 (F08, M08, F68, M68) 33-37 kW</b> (45-50 PS) 10 S	09.82→ 03.93		<b>099-OS</b>			

**O**





CORSA A Hatchback (S83)								
1.2 (F08, M08, F68, M68) 40-44 kW (54-60 PS) 12 S	09.82→ 08.90		100-OS			(AL)	080-FP	
1.2 (F08, M08, F68, M68) 33 kW (45 PS) 12 NC	01.85→ 05.87	→09.85 10.85→	099-OS 100-OS			(AL)	080-FP	
1.2 (F08, M08, F68, M68) 33 kW (45 PS) E 12 GV	03.87→ 08.90		100-OS			(AL)	080-FP	
1.2 N (F08, M08, F68, M68) 37-38 kW (50-52 PS) 12 NV	01.90→ 03.93		100-OS			(AL)	080-FP	
1.2 S (F08, M08, F68, M68) 40-43 kW (55-58 PS) 12 ST	09.82→ 02.90	→09.85 10.85→	099-OS 100-OS			(AL)	080-FP	
1.2 i (F08, M08, F68, M68) 33 kW (45 PS) C 12 NZ	09.89→ 03.93		100-OS			(AL)	080-FP	
1.3 (F08, M08, F68, M68) 44 kW (60 PS) 13 NB	09.85→ 10.89		100-OS			(AL)	080-FP	
1.3 S (F08, M08, F68, M68) 51 kW (70 PS) 13 SB	09.82→ 10.89	→09.85 10.85→	099-OS 100-OS			(AL)	080-FP	
1.3 i (F08, M08, F68, M68) 44 kW (60 PS) C 13 N	09.86→ 09.90		100-OS			(AL)	080-FP	
1.4 S (F08, M08, F68, M68) 53-55 kW (72-75 PS) 14 NV	01.90→ 03.93		100-OS			(AL)	080-FP	
1.4 Si (F08, M08, F68, M68) 54-60 kW (73-82 PS) C 14 SE	09.91→ 03.93		100-OS			(AL)	080-FP	
1.4 i (F08, M08, F68, M68) 40-44 kW (54-60 PS) C 14 NZ	01.85→ 03.93		100-OS			(AL)	080-FP	
1.4 i (F08, M08, F68, M68) 40-44 kW (54-60 PS) C 14 NZ	01.90→ 03.93		100-OS			(AL)	080-FP	
1.5 D (F08, M08, F68, M68) 37 kW (50 PS) 15 D (4EC1)	09.87→ 03.93		109-OS 109/3-OS	177-AP			075-FS	
1.5 TD (F08, M08, F68, M68) 49-53 kW (67-72 PS) 15 DT (T4EC1)	03.88→ 03.93		109-OS 109/3-OS	177-AP			075-FS	
1.6 GSI (F08, M08, F68, M68) 74-75 kW (100-102 PS) E 16 SE	05.88→ 03.92		100-OS			(AL)	080-FP	
1.6 GSI (F08, M08, F68, M68) 72 kW (98 PS) C 16 SEI	01.90→ 12.92		100-OS			(AL)	080-FP	
1.6 GSI (F08, M08, M68, F68) 55-60 kW (75-82 PS) C 16 NZ	09.88→ 09.92		100-OS			(AL)	080-FP	
1.6 GSI Cat (F08, M08, F68, M68) 74 kW (101 PS) C 16 SE	02.92→ 03.93		100-OS			(AL)	080-FP	
<b>CORSA A TR (S83)</b>								
1.0 (F11, M11, F19, M19) 33-37 kW (45-50 PS) 10 S	09.82→ 09.92		099-OS					









<b>CORSA A TR (S83)</b>							
<b>1.2 N (F11, M11, F19, M19)</b> 33 kW (45 PS) 12 NC	01.85→ 09.87	→09.85 10.85→	<b>099-OS</b> <b>100-OS</b>			(AL) <b>080-FP</b>	
<b>1.2 N (F11, M11, F19, M19)</b> 33 kW (45 PS) E 12 GV	01.85→ 10.87		<b>100-OS</b>			(AL) <b>080-FP</b>	
<b>1.2 S (F11, M11, F19, M19)</b> 40-44 kW (54-60 PS) 12 S	09.82→ 10.87		<b>100-OS</b>			(AL) <b>080-FP</b>	
<b>1.2 S (F11, M11, M19, F19)</b> 40-43 kW (55-58 PS) 12 ST	09.82→ 03.93	→09.85 10.85→	<b>099-OS</b> <b>100-OS</b>			(AL) <b>080-FP</b>	
<b>1.2 i (F11, M11, F19, M19)</b> 33 kW (45 PS) C 12 NZ	09.89→ 03.93		<b>100-OS</b>			(AL) <b>080-FP</b>	
<b>1.3 (F11, F19, M11, M19)</b> 44 kW (60 PS) 13 NB	09.85→ 10.87		<b>100-OS</b>			(AL) <b>080-FP</b>	
<b>1.3 (F11, F19, M11, M19)</b> 44 kW (60 PS) C 13 N	09.85→ 10.87					(AL) <b>080-FP</b>	
<b>1.3 S (F11, M11, F19, M19)</b> 51 kW (70 PS) 13 SB	09.82→ 10.87	→09.85 10.85→	<b>099-OS</b> <b>100-OS</b>			(AL) <b>080-FP</b>	
<b>1.4 S (F11, M11, F19, M19)</b> 53-55 kW (72-75 PS) 14 NV	09.89→ 03.93		<b>100-OS</b>			(AL) <b>080-FP</b>	
<b>1.4 i (F11, M11, F19, M19)</b> 40-44 kW (54-60 PS) C 14 NZ	10.89→ 03.93		<b>100-OS</b>			(AL) <b>080-FP</b>	
<b>1.5 D (F11, M11, F19, M19)</b> 37 kW (50 PS) 15 D (4EC1)	10.87→ 11.92		<b>109-OS</b> <b>109/3-OS</b>		<b>177-AP</b>	<b>075-FS</b>	
<b>1.5 TD (F11, M11, F19, M19)</b> 49-53 kW (67-72 PS) 15 DT (T4EC1)	02.88→ 03.93		<b>109-OS</b> <b>109/3-OS</b>		<b>177-AP</b>	<b>075-FS</b>	
<b>CORSA B (S93)</b>							
<b>1.0 i 12V (F08, F68, M68)</b> 40 kW (54 PS) X 10 XE	11.96→ 09.00		<b>581-OX</b>			(AL) <b>268-FP</b> (ST), Bitte Abmessungen beachten	<b>643-FP</b>
<b>1.2 i (F08, F68, M68)</b> 33 kW (45 PS) C 12 NZ, X 12 SZ	03.93→ 09.00		<b>100-OS</b>			(AL) <b>268-FP</b> (ST), Bitte Abmessungen beachten	<b>643-FP</b>
<b>1.2 i (F08, F68, M68)</b> 33 kW (45 PS) 12 NZ	03.93→ 09.00		<b>100-OS</b>			(AL) <b>268-FP</b> (ST), Bitte Abmessungen beachten	<b>643-FP</b>
<b>1.2 i 16V (F08, F68, M68)</b> 48 kW (65 PS) X 12 XE	03.98→ 09.00		<b>581-OX</b>			(AL) <b>268-FP</b> (ST), Bitte Abmessungen beachten	<b>643-FP</b>
<b>1.4 (F08, F68, M68)</b> 54-60 kW (73-82 PS) C 14 SE	04.93→ 08.94		<b>100-OS</b>			(AL) <b>268-FP</b> (ST), Bitte Abmessungen beachten	<b>643-FP</b>
<b>1.4 Si (F08, F68, M68)</b> 54-60 kW (73-82 PS) C 14 SE	03.93→ 09.00		<b>100-OS</b>			(AL) <b>268-FP</b> (ST), Bitte Abmessungen beachten	<b>643-FP</b>





					
<b>CORSA B (S93)</b>					
<b>1.4 i (F08, F68, M68) 40-44 kW (54-60 PS)</b> C 14 NZ, X 14 SZ	03.93→ 09.00		<b>100-OS</b>		(AL) (ST), Bitte Abmessungen beachten <b>268-FP</b> <b>643-FP</b>
<b>1.4 i (F08, F68, M68) 40-44 kW (54-60 PS)</b> C 14 NZ, X 14 SZ	03.93→ 09.00		<b>100-OS</b>		(AL) (ST), Bitte Abmessungen beachten <b>268-FP</b> <b>643-FP</b>
<b>1.4 i 16V (F08, F68, M68) 63-69 kW (86-94 PS)</b> X 14 XE	09.94→ 09.00		<b>100-OS</b>		(AL) (ST), Bitte Abmessungen beachten <b>268-FP</b> <b>643-FP</b>
<b>1.4 i 16V (F08, F68, M68) 63 kW (86 PS)</b> C 14 SEL	08.97→ 09.00		<b>100-OS</b>		(AL) (ST), Bitte Abmessungen beachten <b>268-FP</b> <b>643-FP</b>
<b>1.5 D (F08, F68, M68) 37 kW (50 PS)</b> 15 D	03.93→ 09.00		<b>109-OS</b> <b>109/3-OS</b>	<b>326-AP</b>	<b>001-FS</b>
<b>1.5 TD (F08, F68, M68) 49-53 kW (67-72 PS)</b> 15 TD, X 15 TD	03.93→ 09.00		<b>109-OS</b> <b>109/3-OS</b>	<b>326-AP</b>	<b>001-FS</b>
<b>1.6 GSI 16V (F08, F68, M68) 80 kW (109 PS)</b> C 16 XE	03.93→ 09.00		<b>100-OS</b>		(AL) (ST), Bitte Abmessungen beachten <b>268-FP</b> <b>643-FP</b>
<b>1.6 i 16V (F08, F68, M68) 78 kW (106 PS)</b> X 16 XE	09.94→ 09.00		<b>100-OS</b>		(AL) (ST), Bitte Abmessungen beachten <b>268-FP</b> <b>643-FP</b>
<b>1.6 i 16V (F08, F68, M68) 74 kW (101 PS)</b> C 16 SEL	08.97→ 09.00		<b>100-OS</b>		(AL) (ST), Bitte Abmessungen beachten <b>268-FP</b> <b>643-FP</b>
<b>1.7 D (F08, F68, M68) 42-44 kW (57-60 PS)</b> 17 D (4EE1), X 17 D (4EE1)	02.96→ 09.00		<b>109-OS</b> <b>109/3-OS</b>	<b>326-AP</b>	<b>001-FS</b>
<b>CORSA B Estate (S93)</b>					
<b>1.4 i 16V (F35) 63-69 kW (86-94 PS)</b> X 14 XE	01.99→ 12.02		<b>100-OS</b>		(AL) (ST), Bitte Abmessungen beachten <b>268-FP</b> <b>643-FP</b>
<b>1.7 D (F35) 42-44 kW (57-60 PS)</b> X 17 D	01.99→ 12.02		<b>109-OS</b> <b>109/3-OS</b>	<b>326-AP</b>	<b>001-FS</b>
<b>CORSA C (X01)</b>					
<b>1.0 (F08, F68) 43 kW (58 PS)</b> Z 10 XE	09.00→ 06.03	→19MA9234 19MA9235→	<b>581-OX</b> <b>4118-OX</b>	<b>679-AP</b>	(AL) (ST), Bitte Abmessungen beachten <b>268-FP</b> <b>643-FP</b> <b>4035-ACC</b>
<b>1.0 (F08, F68) 44 kW (60 PS)</b> Z 10 XEP	06.03→ 12.09	→19MA9234 19MA9235→	<b>581-OX</b> <b>4118-OX</b>	<b>679-AP</b>	(AL) (ST), Bitte Abmessungen beachten <b>268-FP</b> <b>643-FP</b> <b>4035-ACC</b>
<b>1.2 (F08, F68) 55 kW (75 PS)</b> Z 12 XE	09.00→ 12.09	19MA9234→ 19MA9235→	<b>581-OX</b> <b>4118-OX</b>	<b>679-AP</b>	(AL) (ST), Bitte Abmessungen beachten <b>268-FP</b> <b>643-FP</b> <b>4035-ACC</b>
<b>1.2 Twinport (F08, F68) 55-59 kW (75-80 PS)</b> Z 12 XEP	07.04→ 12.09	19MA9234→ 19MA9235→	<b>581-OX</b> <b>4118-OX</b>	<b>679-AP</b>	(AL) (ST), Bitte Abmessungen beachten <b>268-FP</b> <b>643-FP</b> <b>4035-ACC</b>













					
<b>CORSA C (X01)</b>					
<b>1.3 CDTI (F08, F68)</b> 51-59 kW (70-80 PS) Y 13 DT, Z 13 DT	06.03→ 12.09	UFI Housing	<b>4099-OX</b> <b>4103-OX</b>	<b>679-AP</b>	<b>4136-FX</b> <b>4035-ACC</b>
<b>1.4 (F08, F68)</b> 66 kW (90 PS) Z 14 XE	09.00→ 12.09		<b>100-OS</b>	<b>679-AP</b>	(AL) (ST), Bitte Abmessungen beachten 09.06→ (without air cond.) <b>799-AC</b> <b>4035-ACC</b>
<b>1.4 Twinport (F08, F68)</b> 66 kW (90 PS) Z 14 XEP	06.03→ 12.09	→19MA9234 19MA9235→	<b>581-OX</b> <b>4118-OX</b>	<b>679-AP</b>	(AL) (ST), Bitte Abmessungen beachten 09.06→ (without air cond.) <b>799-AC</b> <b>4035-ACC</b>
<b>1.7 CDTI (F08, F68)</b> 74 kW (100 PS) Z 17 DTH	06.03→ 12.09	→09.06	<b>621-OX</b>	→09.06 <b>679-AP</b>	<b>4554-FX</b> <b>687-FC</b> <b>4035-ACC</b>
<b>1.7 DI (F08, F68)</b> 48 kW (65 PS) Y 17 DTL	09.00→ 12.09		<b>621-OX</b>	<b>679-AP</b>	<b>4554-FX</b> <b>687-FC</b> <b>4035-ACC</b>
<b>1.7 DTI (F08, F68)</b> 55 kW (75 PS) Y 17 DT	09.00→ 12.09		<b>621-OX</b>	<b>679-AP</b>	<b>4554-FX</b> <b>687-FC</b> <b>4035-ACC</b>
<b>1.8 (F08, F68)</b> 90-92 kW (122-125 PS) Z 18 XE	09.00→ 12.09	mot. 20V00605→	<b>917-OS</b>	<b>679-AP</b>	(AL) (ST), Bitte Abmessungen beachten <b>268-FP</b> <b>643-FP</b> <b>4035-ACC</b>
<b>CORSA D (S07)</b>					
<b>1.0 (L08, L68)</b> 44 kW (60 PS) Z 10 XEP	07.06→ 12.10	→19MA9234 19MA9235→	<b>581-OX</b> <b>4118-OX</b>	<b>4263-AP</b>	<b>4231-ACC</b>
<b>1.0 (L08, L68)</b> 44-48 kW (60-65 PS) A 10 XEP	12.09→ 08.14	→19MA9234 19MA9235→	<b>581-OX</b> <b>4118-OX</b>	<b>4263-AP</b>	<b>4231-ACC</b>
<b>1.2 (L08, L68)</b> 55-59 kW (75-80 PS) Z 12 XEP	07.06→ 08.14	→19MA9234	<b>4118-OX</b> <b>581-OX</b>	<b>4263-AP</b>	<b>4231-ACC</b>
<b>1.2 (L08, L68)</b> 51 kW (69 PS) A 12 XEL	12.09→ 08.14	→19MA9234	<b>4118-OX</b> <b>581-OX</b>	<b>4263-AP</b>	<b>4231-ACC</b>
<b>1.2 (L08, L68)</b> 61-63 kW (83-86 PS) A 12 XER	12.09→ 08.14	→19MA9234	<b>4118-OX</b> <b>581-OX</b>	<b>4263-AP</b>	<b>4231-ACC</b>
<b>1.2 LPG (L08, L68)</b> 55-59 kW (75-80 PS) Z 12 XEP	08.06→ 08.14	→19MA9234	<b>4118-OX</b> <b>581-OX</b>	<b>4263-AP</b>	<b>4231-ACC</b>
<b>1.2 LPG (L08, L68)</b> 55-59 kW (75-80 PS) Z 12 XEP	09.09→ 12.11			<b>4263-AP</b>	
<b>1.2 LPG (L08, L68)</b> 61-63 kW (83-86 PS) A 12 XER	06.11→ 08.14	→19MA9234	<b>4118-OX</b> <b>581-OX</b>	<b>4263-AP</b>	<b>4231-ACC</b>
<b>1.2 LPG (L08, L68)</b> 61-63 kW (83-86 PS) A 12 XER	06.11→ 08.14	→19MA9234	<b>4118-OX</b> <b>581-OX</b>	<b>4263-AP</b>	<b>4231-ACC</b>
<b>1.3 CDTI (L08, L68)</b> 55 kW (75 PS) A 13 DTC, Z 13 DTJ	07.06→ 08.14	UFI Housing	<b>4099-OX</b> <b>4103-OX</b> <b>4460-OX</b>	<b>4260-AP</b>	<b>4593-FP</b> <b>4231-ACC</b>
<b>1.3 CDTI (L08, L68)</b> 66-74 kW (90-101 PS) Z 13 DTH	07.06→ 06.11	UFI Housing	<b>4099-OX</b> <b>4103-OX</b> <b>4460-OX</b>	<b>4260-AP</b>	<b>4593-FP</b> <b>4231-ACC</b>
<b>1.3 CDTI (L08, L68)</b> 70 kW (95 PS) A 13 DTE, A 13 DTR, Z 13 DTE	06.09→ 08.14	UFI Housing	<b>4099-OX</b> <b>4103-OX</b> <b>4460-OX</b>	<b>4260-AP</b>	<b>4593-FP</b> <b>4231-ACC</b>

**O**





						
<b>CORSA D (S07)</b>						
<b>1.4 (L08, L68)</b> 66 kW (90 PS) Z 14 XEP	07.06→ 08.14	→19MA9234	<b>4118-OX</b> <b>581-OX</b>		<b>4263-AP</b>	<b>4231-ACC</b>
<b>1.4 (L08, L68)</b> 64 kW (87 PS) A 14 XEL	09.09→ 08.14	→19MA9234	<b>4118-OX</b> <b>581-OX</b>		<b>4263-AP</b>	<b>4231-ACC</b>
<b>1.4 (L08, L68)</b> 74 kW (101 PS) A 14 XER	12.09→ 08.14	→19MA9234	<b>4118-OX</b> <b>581-OX</b>		<b>4263-AP</b>	<b>4231-ACC</b>
<b>1.4 (L08, L68)</b> 88 kW (120 PS) A 14 NEL	07.12→ 08.14	→19MA9234	<b>4118-OX</b> <b>581-OX</b>		<b>4263-AP</b>	<b>4231-ACC</b>
<b>1.4 LPG (L08, L68)</b> 66 kW (90 PS) Z 14 XEP	08.06→ 12.11	→19MA9234	<b>4118-OX</b> <b>581-OX</b>		<b>4263-AP</b>	<b>4231-ACC</b>
<b>1.4 LPG (L08, L68)</b> 64 kW (87 PS) A 14 XEL	09.09→ 08.14	→19MA9234	<b>4118-OX</b> <b>581-OX</b>		<b>4263-AP</b>	<b>4231-ACC</b>
<b>1.6 Turbo (L08, L68)</b> 141-152 kW (192-207 PS) A 16 LER, B 16 LER, Z 16 LER	11.06→ 08.14		<b>4118-OX</b>		<b>4260-AP</b>	<b>4231-ACC</b>
<b>1.6 Turbo (L08, L68)</b> 110 kW (150 PS) A 16 LEL, Z 16 LEL	05.07→ 08.14		<b>4118-OX</b>		<b>4260-AP</b>	<b>4231-ACC</b>
<b>1.6 Turbo (L08, L68)</b> 150-155 kW (204-211 PS) A 16 LES	06.11→ 08.14		<b>4118-OX</b>		<b>4260-AP</b>	<b>4231-ACC</b>
<b>1.7 CDTI (L08, L68)</b> 92 kW (125 PS) Z 17 DTR	08.06→ 12.11		<b>4490-OX</b>		<b>4260-AP</b>	<b>4231-ACC</b>
<b>1.7 CDTI (L08, L68)</b> 96 kW (131 PS) A 17 DTS	12.09→ 08.14		<b>4490-OX</b>		<b>4260-AP</b>	<b>4593-FP</b> <b>4231-ACC</b>
<b>CORSA E (X15)</b>						
<b>1.0 (08, 68)</b> 66-77 kW (90-105 PS) B 10 XFL	09.14→		<b>4896-OS</b>			
<b>1.0 (08, 68)</b> 85 kW (115 PS) B 10 XFT	09.14→		<b>4896-OS</b>			
<b>1.3 CDTI (08, 68)</b> 55 kW (75 PS) B 13 DTC, B 13 DTN	09.14→				<b>4593-FP</b>	
<b>1.3 CDTI (08, 68)</b> 70 kW (95 PS) B 13 DTE, B 13 DTR	09.14→				<b>4593-FP</b>	
<b>CORSA F</b>						
<b>1.5 (68)</b> 75 kW (102 PS) D 15 DT (DV5RD)	07.19→				<b>4971-FX</b>	
<b>CROSSLAND X / CROSSLAND (P17, P2QO)</b>						
<b>1.5 Turbo D (75)</b> 75 kW (102 PS) D 15 DT (DV5RD)	06.18→				<b>4971-FX</b>	
<b>1.5 Turbo D (75)</b> 88-96 kW (120-131 PS) D 15 DTH (DV5RC), F 15 DTH (DV5RC)	08.18→				<b>4971-FX</b>	
<b>1.6 Turbo D (75)</b> 73 kW (99 PS) B 16 DT (DV6FD)	03.17→	Euro 6	<b>4873-OX</b>		<b>4705-FX</b>	
<b>1.6 Turbo D (75)</b> 85-88 kW (116-120 PS) B 16 DTH (DV6FC)	03.17→	Euro 6	<b>4873-OX</b>		<b>4705-FX</b>	
<b>1.6 Turbo D (75)</b> 85-88 kW (116-120 PS) B 16 DTH (DV6FC)	08.17→	Euro 6	<b>4873-OX</b>		<b>4705-FX</b>	
<b>1.6 Turbo D (75)</b> 68 kW (92 PS) B 16 DT (DV6DTED)	07.19→	Euro 6	<b>4873-OX</b>		<b>4705-FX</b>	
<b>DIPLOMAT B</b>						
<b>2.8 E</b> 118-121 kW (160-165 PS) 28 E	03.69→ 02.75		<b>395-OS</b>			









					
<b>FRONTERA A (U92)</b>					
<b>2.0 i</b> 85 kW (115-116 PS) C 20 NE, X 20 SE	05.93→ 08.98			<b>197-AP</b>	
<b>2.2 i (54MWL4)</b> 100-104 kW (136-141 PS) X 22 XE	03.95→ 10.98	mot. 1V500001→	<b>100-OS</b> <b>917-OS</b>	<b>197-AP</b>	(AL) <b>080-FP</b>
<b>2.3 TD (5JMWL4)</b> 74 kW (100 PS) 23 DTR	03.92→ 10.98			<b>197-AP</b>	<b>075-FS</b>
<b>2.4 i (53MWL4)</b> 92 kW (125 PS) C 24 NE	03.92→ 10.98		<b>099-OS</b>	<b>197-AP</b>	(AL) <b>080-FP</b>
<b>2.5 TDS</b> 85 kW (115 PS) 25TD	09.96→ 10.98		<b>097-OS</b>	<b>197-AP</b>	<b>075-FS</b>
<b>2.8 TD (5BMWL4, 5BSUD2)</b> 83 kW (113 PS) 28TD	03.95→ 08.98		<b>860/3-OS</b>	<b>197-AP</b>	<b>075-FS</b>
<b>FRONTERA A Sport (U92)</b>					
<b>2.0 i (52SUD2, 55SUD2)</b> 85 kW (115-116 PS) C 20 NE, X 20 SE	03.92→ 10.98		<b>100-OS</b>	<b>197-AP</b>	(AL) <b>080-FP</b>
<b>2.5 TDS</b> 85 kW (115 PS) 25TD	09.96→ 10.98		<b>097-OS</b>	<b>197-AP</b>	<b>075-FS</b>
<b>2.8 TD (5BSUD2)</b> 83 kW (113 PS) 28TD	03.95→ 08.96		<b>860/3-OS</b>	<b>197-AP</b>	<b>075-FS</b>
<b>FRONTERA B (U99)</b>					
<b>2.2 DTI (6B_66, 6B_76)</b> 81-88 kW (110-120 PS) Y 22 DTH	09.02→ 07.04		<b>569-OX</b>		<b>4554-FX</b> <b>687-FC</b>
<b>2.2 DTI (6B_ZC, 6B_VF, 6B_66, 6B_76)</b> 81-88 kW (110-120 PS) X 22 DTH, Y 22 DTH	10.98→ 12.03		<b>569-OX</b>		<b>4554-FX</b> <b>687-FC</b>
<b>2.2 i (6B_ZC, 6B_VF, 6B_66, 6B_76)</b> 100-104 kW (136-141 PS) X 22 SE, Y 22 SE	10.98→ 07.04	(12)	<b>100-OS</b> <b>917-OS</b>		(AL) <b>080-FP</b>
<b>3.2 i (6B1VF, 6B1_6)</b> 130-151 kW (177-205 PS) 6VD1 (DOHC), Y 32 NE	10.98→ 07.04		<b>109-OS</b> <b>109/3-OS</b>		(AL) <b>080-FP</b>
<b>GRANDLAND X (A18)</b>					
<b>1.5 Turbo D (75)</b> 88-96 kW (120-131 PS) D 15 DTH (DV5RC)	04.18→				<b>4971-FX</b>
<b>1.5 Turbo D (75)</b> 75 kW (102 PS) D 15 DT (DV5RD)	06.18→				<b>4971-FX</b>
<b>1.6 Turbo</b> 121 kW (165 PS) A 16 NHT (EP6FDTM)	10.17→		<b>695-OX</b>	<b>4665-AP</b>	
<b>1.6 Turbo (75)</b> 133 kW (181 PS) D 16 XHT (EP6FADTXD)	09.18→		<b>695-OX</b>	<b>4665-AP</b>	
<b>1.6 Turbo D (75)</b> 85-88 kW (116-120 PS) B 16 DTH (DV6FC)	06.17→	Euro 6	<b>4873-OX</b>		
<b>INSIGNIA A (G09)</b>					
<b>1.6 (68)</b> 84-85 kW (114-116 PS) A 16 XER	07.08→ 03.17		<b>4118-OX</b>		<b>4455-AC</b> <b>4454-ACC</b>
<b>1.6 Turbo (68)</b> 132 kW (180 PS) A 16 LET	07.08→ 03.17		<b>4118-OX</b>		<b>4455-AC</b> <b>4454-ACC</b>
<b>1.8 (68)</b> 101-103 kW (137-140 PS) A 18 XER, B 18 XER	07.08→ 03.17		<b>4118-OX</b>		<b>4455-AC</b> <b>4454-ACC</b>

					
<b>INSIGNIA A (G09)</b>					
<b>2.0 Biturbo CDTI (68)</b> 140-143 kW (190-195 PS) A 20 DTR	07.08→ 12.11		<b>4596-OX</b>		<b>4482-FP</b>  <b>4455-AC</b> <b>4454-ACC</b>
<b>2.0 Biturbo CDTI (68)</b> 140-143 kW (190-195 PS) A 20 DTR	01.12→ 03.17		<b>4596-OX</b>		<b>4482-FP</b>  <b>4455-AC</b> <b>4454-ACC</b>
<b>2.0 Biturbo CDTI 4x4 (68)</b> 140-143 kW (190-195 PS) A 20 DTR	05.09→ 12.11		<b>4596-OX</b>		<b>4482-FP</b>  <b>4455-AC</b> <b>4454-ACC</b>
<b>2.0 Biturbo CDTI 4x4 (68)</b> 140-143 kW (190-195 PS) A 20 DTR	01.12→ 03.17		<b>4596-OX</b>		<b>4482-FP</b>  <b>4455-AC</b> <b>4454-ACC</b>
<b>2.0 CDTI (68)</b> 81 kW (110 PS) A 20 DTC	07.08→ 03.17	→91999999 →91999999	<b>4596-OX</b> <b>4460-OX</b> <b>4460-OX</b>		<b>4482-FP</b>  <b>4455-AC</b> <b>4454-ACC</b>
<b>2.0 CDTI (68)</b> 81 kW (110 PS) A 20 DTL	07.08→ 03.17	A1000001→ A1000001→	<b>4596-OX</b> <b>4460-OX</b> <b>4460-OX</b>		<b>4482-FP</b>  <b>4455-AC</b> <b>4454-ACC</b>
<b>2.0 CDTI (68)</b> 96 kW (131 PS) A 20 DTJ	07.08→ 03.17	→91999999 →91999999	<b>4596-OX</b> <b>4460-OX</b> <b>4460-OX</b>		<b>4482-FP</b>  <b>4455-AC</b> <b>4454-ACC</b>
<b>2.0 CDTI (68)</b> 96 kW (131 PS) A 20 DT	07.08→ 03.17	A1000001→ A1000001→	<b>4596-OX</b> <b>4460-OX</b> <b>4460-OX</b>		<b>4482-FP</b>  <b>4455-AC</b> <b>4454-ACC</b>
<b>2.0 CDTI (68)</b> 96-121 kW (131-165 PS) A 20 DTH	07.08→ 03.17	→91999999 →91999999	<b>4596-OX</b> <b>4460-OX</b> <b>4460-OX</b>		<b>4482-FP</b>  <b>4455-AC</b> <b>4454-ACC</b>
<b>2.0 CDTI (68)</b> 88-103 kW (120-140 PS) A 20 DTE	03.12→ 03.17	A1000001→ A1000001→	<b>4596-OX</b> <b>4460-OX</b> <b>4460-OX</b>		<b>4482-FP</b>  <b>4455-AC</b> <b>4454-ACC</b>
<b>2.0 CDTI (68)</b> 88-103 kW (120-140 PS) A 20 DTE	06.13→ 03.17	→91999999 →91999999	<b>4596-OX</b> <b>4460-OX</b> <b>4460-OX</b>		<b>4482-FP</b>  <b>4455-AC</b> <b>4454-ACC</b>
<b>2.0 CDTI (68)</b> 96-121 kW (131-165 PS) A 20 DTH	07.13→ 03.17	A1000001→ A1000001→	<b>4596-OX</b> <b>4460-OX</b> <b>4460-OX</b>		<b>4482-FP</b>  <b>4455-AC</b> <b>4454-ACC</b>
<b>2.0 CDTI 4x4 (68)</b> 96-121 kW (131-165 PS) A 20 DTH	06.10→ 03.17	→91999999 →91999999	<b>4596-OX</b> <b>4460-OX</b> <b>4460-OX</b>		<b>4482-FP</b>  <b>4455-AC</b> <b>4454-ACC</b>
<b>2.0 CDTI 4x4 (68)</b> 96-121 kW (131-165 PS) A 20 DTH	07.13→ 03.17	A1000001→ A1000001→	<b>4596-OX</b> <b>4460-OX</b> <b>4460-OX</b>		<b>4482-FP</b>  <b>4455-AC</b> <b>4454-ACC</b>
<b>2.0 E85 Turbo (68)</b> 162-206 kW (220-280 PS) A 20 NFT	10.10→ 03.17				<b>4455-AC</b> <b>4454-ACC</b>
<b>2.0 Turbo (68)</b> 162-184 kW (220-250 PS) A 20 NHT	07.08→ 03.17	01.13→	<b>4895-OS</b>		<b>4455-AC</b> <b>4454-ACC</b>
<b>2.0 Turbo (68)</b> 162-184 kW (220-250 PS) A 20 NHT, B 20 NHT	04.14→ 03.17		<b>4895-OS</b>		<b>4455-AC</b> <b>4454-ACC</b>
<b>2.0 Turbo 4x4 (68)</b> 162-184 kW (220-250 PS) A 20 NHT	07.08→ 03.17	01.13→	<b>4895-OS</b>		<b>4455-AC</b> <b>4454-ACC</b>

					
<b>INSIGNIA A (G09)</b>					
<b>2.0 Turbo 4x4 (68)</b> 162-206 kW (220-280 PS) A 20 NFT, A 20 NHT, B 20 NHT	07.11→ 03.17				<b>4455-AC</b> <b>4454-ACC</b>
<b>2.8 V6 Turbo 4x4 (68)</b> 191 kW (260 PS) A 28 NET	07.08→ 03.17				<b>4455-AC</b> <b>4454-ACC</b>
<b>2.8 V6 Turbo OPC 4x4 (68)</b> 239 kW (325 PS) A 28 NER, B 28 NER	07.09→ 03.17				<b>4455-AC</b> <b>4454-ACC</b>
<b>INSIGNIA A Country Tourer (G09)</b>					
<b>2.0 CDTi (47)</b> 96 kW (131 PS) A 20 DTJ	07.08→ 03.17	→91999999 →91999999	<b>4460-OX</b> <b>4460-OX</b>		
<b>2.0 CDTi (47)</b> 96 kW (131 PS) A 20 DT	07.08→ 03.17	A1000001→ A1000001→	<b>4460-OX</b> <b>4460-OX</b>		
<b>2.0 CDTi (47)</b> 88-103 kW (120-140 PS) A 20 DTE	03.12→ 03.17	A1000001→ A1000001→	<b>4460-OX</b> <b>4460-OX</b>		
<b>2.0 CDTi (47)</b> 96-121 kW (131-165 PS) A 20 DTH	07.14→ 03.17	→91999999 →91999999	<b>4460-OX</b> <b>4460-OX</b>		
<b>2.0 CDTi 4x4 (47)</b> 96-121 kW (131-165 PS) A 20 DTH	09.13→ 03.17	→91999999 →91999999	<b>4460-OX</b> <b>4460-OX</b>		
<b>2.0 CDTi 4x4 (47)</b> 140-143 kW (190-195 PS) A 20 DTR	09.13→ 03.17	A1000001→ A1000001→	<b>4460-OX</b> <b>4460-OX</b>		
<b>INSIGNIA A Saloon (G09)</b>					
<b>1.6 (69)</b> 84-85 kW (114-116 PS) A 16 XER	07.08→ 03.17		<b>4118-OX</b>		<b>4455-AC</b> <b>4454-ACC</b>
<b>1.6 Turbo (69)</b> 132 kW (180 PS) A 16 LET	07.08→ 03.17		<b>4118-OX</b>		<b>4455-AC</b> <b>4454-ACC</b>
<b>1.8 (69)</b> 101-103 kW (137-140 PS) A 18 XER, B 18 XER	07.08→ 03.17		<b>4118-OX</b>		<b>4455-AC</b> <b>4454-ACC</b>
<b>2.0 Biturbo CDTi (69)</b> 140-143 kW (190-195 PS) A 20 DTR	07.08→ 12.11		<b>4596-OX</b>		<b>4482-FP</b> <b>4455-AC</b> <b>4454-ACC</b>
<b>2.0 Biturbo CDTi (69)</b> 140-143 kW (190-195 PS) A 20 DTR	01.12→ 03.17		<b>4596-OX</b>		<b>4482-FP</b> <b>4455-AC</b> <b>4454-ACC</b>
<b>2.0 Biturbo CDTi 4x4 (69)</b> 140-143 kW (190-195 PS) A 20 DTR	07.08→ 12.11		<b>4596-OX</b>		<b>4482-FP</b> <b>4455-AC</b> <b>4454-ACC</b>
<b>2.0 Biturbo CDTi 4x4 (69)</b> 140-143 kW (190-195 PS) A 20 DTR	01.12→ 03.17		<b>4596-OX</b>		<b>4482-FP</b> <b>4455-AC</b> <b>4454-ACC</b>
<b>2.0 CDTi (69)</b> 81 kW (110 PS) A 20 DTC, A 20 DTL	07.08→ 03.17	A1000001→ A1000001→	<b>4596-OX</b> <b>4460-OX</b> <b>4460-OX</b>		<b>4482-FP</b> <b>4455-AC</b> <b>4454-ACC</b>
<b>2.0 CDTi (69)</b> 96 kW (131 PS) A 20 DT, A 20 DTJ	07.08→ 03.17	→91999999	<b>4596-OX</b> <b>4460-OX</b>		<b>4482-FP</b> <b>4455-AC</b> <b>4454-ACC</b>
<b>2.0 CDTi (69)</b> 96-121 kW (131-165 PS) A 20 DTH	07.08→ 03.17	→91999999 →91999999	<b>4596-OX</b> <b>4460-OX</b> <b>4460-OX</b>		<b>4482-FP</b> <b>4455-AC</b> <b>4454-ACC</b>
<b>2.0 CDTi (69)</b> 88-103 kW (120-140 PS) A 20 DTE	03.12→ 03.17	→91999999 →91999999	<b>4596-OX</b> <b>4460-OX</b> <b>4460-OX</b>		<b>4482-FP</b> <b>4455-AC</b> <b>4454-ACC</b>

**0**





						
<b>INSIGNIA A Saloon (G09)</b>						
<b>2.0 CDTI (69)</b> 88-103 kW (120-140 PS) A 20 DTE	06.13→ 03.17	A1000001→ A1000001→	<b>4596-OX</b> <b>4460-OX</b> <b>4460-OX</b>		<b>4482-FP</b>	<b>4455-AC</b> <b>4454-ACC</b>
<b>2.0 CDTI (69)</b> 96-121 kW (131-165 PS) A 20 DTH	07.13→ 03.17	A1000001→ A1000001→	<b>4596-OX</b> <b>4460-OX</b> <b>4460-OX</b>		<b>4482-FP</b>	<b>4455-AC</b> <b>4454-ACC</b>
<b>2.0 CDTI 4x4 (69)</b> 96-121 kW (131-165 PS) A 20 DTH	06.10→ 03.17	A1000001→ A1000001→	<b>4596-OX</b> <b>4460-OX</b> <b>4460-OX</b>		<b>4482-FP</b>	<b>4455-AC</b> <b>4454-ACC</b>
<b>2.0 CDTI 4x4 (69)</b> 96-121 kW (131-165 PS) A 20 DTH	07.13→ 03.17	A1000001→ A1000001→	<b>4596-OX</b> <b>4460-OX</b> <b>4460-OX</b>		<b>4482-FP</b>	<b>4455-AC</b> <b>4454-ACC</b>
<b>2.0 Turbo (69)</b> 162-184 kW (220-250 PS) A 20 NHT	07.08→ 03.17					<b>4455-AC</b> <b>4454-ACC</b>
<b>2.0 Turbo (69)</b> 162-184 kW (220-250 PS) A 20 NHT, B 20 NHT	04.14→ 03.17		<b>4895-OS</b>			<b>4455-AC</b> <b>4454-ACC</b>
<b>2.0 Turbo 4x4 (69)</b> 162-184 kW (220-250 PS) A 20 NHT	07.08→ 03.17	01.13→	<b>4895-OS</b>			<b>4455-AC</b> <b>4454-ACC</b>
<b>2.0 Turbo 4x4 (69)</b> 162-206 kW (220-280 PS) A 20 NFT, A 20 NHT, B 20 NHT	07.11→ 03.17					<b>4455-AC</b> <b>4454-ACC</b>
<b>2.0 Turbo E85 (69)</b> 162-206 kW (220-280 PS) A 20 NFT	07.08→ 03.17					<b>4455-AC</b> <b>4454-ACC</b>
<b>2.8 V6 Turbo 4x4 (69)</b> 191 kW (260 PS) A 28 NET	07.08→ 03.17					<b>4455-AC</b> <b>4454-ACC</b>
<b>2.8 V6 Turbo OPC 4x4 (69)</b> 239 kW (325 PS) A 28 NER, B 28 NER	07.09→ 03.17					<b>4455-AC</b> <b>4454-ACC</b>
<b>INSIGNIA A Sports Tourer (G09)</b>						
<b>1.6 (35)</b> 84-85 kW (114-116 PS) A 16 XER	07.08→ 06.12		<b>4118-OX</b>			<b>4455-AC</b> <b>4454-ACC</b>
<b>1.6 Turbo (35)</b> 132 kW (180 PS) A 16 LET	01.09→ 06.13		<b>4118-OX</b>			<b>4455-AC</b> <b>4454-ACC</b>
<b>1.8 (35)</b> 101-103 kW (137-140 PS) A 18 XER, B 18 XER	07.08→ 06.13		<b>4118-OX</b>			<b>4455-AC</b> <b>4454-ACC</b>
<b>2.0 Biturbo CDTI (35)</b> 140-143 kW (190-195 PS) A 20 DTR	07.08→ 03.17		<b>4596-OX</b>		<b>4482-FP</b>	<b>4455-AC</b> <b>4454-ACC</b>
<b>2.0 Biturbo CDTI (35)</b> 140-143 kW (190-195 PS) A 20 DTR	01.12→ 06.15		<b>4596-OX</b>		<b>4482-FP</b>	<b>4455-AC</b> <b>4454-ACC</b>
<b>2.0 Biturbo CDTI 4x4 (35)</b> 140-143 kW (190-195 PS) A 20 DTR	07.08→ 03.17		<b>4596-OX</b>		<b>4482-FP</b>	<b>4455-AC</b> <b>4454-ACC</b>
<b>2.0 Biturbo CDTI 4x4 (35)</b> 140-143 kW (190-195 PS) A 20 DTR	01.12→ 06.15		<b>4596-OX</b>		<b>4482-FP</b>	<b>4455-AC</b> <b>4454-ACC</b>
<b>2.0 CDTI (35)</b> 81 kW (110 PS) A 20 DTC, A 20 DTL	07.08→ 06.13	A1000001→ A1000001→	<b>4596-OX</b> <b>4460-OX</b> <b>4460-OX</b>		<b>4482-FP</b>	<b>4455-AC</b> <b>4454-ACC</b>

  					
<b>INSIGNIA A Sports Tourer (G09)</b>					
<b>2.0 CDTI (35) 96 kW (131 PS)</b> A 20 DTJ	07.08→ 06.15	→91999999 <b>4596-OX</b> <b>4460-OX</b> →91999999 <b>4460-OX</b>		<b>4482-FP</b>	<b>4455-AC</b> <b>4454-ACC</b>
<b>2.0 CDTI (35) 96 kW (131 PS)</b> A 20 DT	07.08→ 06.15	A1000001→ <b>4596-OX</b> <b>4460-OX</b> A1000001→ <b>4460-OX</b>		<b>4482-FP</b>	<b>4455-AC</b> <b>4454-ACC</b>
<b>2.0 CDTI (35) 96-121 kW (131-165 PS)</b> A 20 DTH	07.08→ 06.15	A1000001→ <b>4596-OX</b> <b>4460-OX</b> A1000001→ <b>4460-OX</b>		<b>4482-FP</b>	<b>4455-AC</b> <b>4454-ACC</b>
<b>2.0 CDTI (35) 88-103 kW (120-140 PS)</b> A 20 DTE	03.12→ 06.15	A1000001→ <b>4596-OX</b> <b>4460-OX</b> A1000001→ <b>4460-OX</b>		<b>4482-FP</b>	<b>4455-AC</b> <b>4454-ACC</b>
<b>2.0 CDTI (35) 96-121 kW (131-165 PS)</b> A 20 DTH	07.13→ 06.15	A1000001→ <b>4596-OX</b> <b>4460-OX</b> A1000001→ <b>4460-OX</b>		<b>4482-FP</b>	<b>4455-AC</b> <b>4454-ACC</b>
<b>2.0 CDTI (35) 88-103 kW (120-140 PS)</b> A 20 DTE	07.13→ 06.15	A1000001→ <b>4596-OX</b> <b>4460-OX</b> A1000001→ <b>4460-OX</b>		<b>4482-FP</b>	<b>4455-AC</b> <b>4454-ACC</b>
<b>2.0 CDTI 4x4 (35) 96-121 kW</b> (131-165 PS) A 20 DTH	06.10→ 06.15	→91999999 <b>4596-OX</b> <b>4460-OX</b> →91999999 <b>4460-OX</b>		<b>4482-FP</b>	<b>4455-AC</b> <b>4454-ACC</b>
<b>2.0 CDTI 4x4 (35) 96-121 kW</b> (131-165 PS) A 20 DTH	07.13→ 06.15	→91999999 <b>4596-OX</b> <b>4460-OX</b> →91999999 <b>4460-OX</b>		<b>4482-FP</b>	<b>4455-AC</b> <b>4454-ACC</b>
<b>2.0 E85 Turbo (35) 162-206 kW</b> (220-280 PS) A 20 NFT	09.10→ 11.11				<b>4455-AC</b> <b>4454-ACC</b>
<b>2.0 Turbo (35) 162-206 kW</b> (220-280 PS) A 20 NFT, A 20 NHT	07.08→ 06.13	01.13→ <b>4895-OS</b>			<b>4455-AC</b> <b>4454-ACC</b>
<b>2.0 Turbo (35) 162-184 kW</b> (220-250 PS) A 20 NHT, B 20 NHT	04.14→ 11.14	<b>4895-OS</b>			<b>4455-AC</b> <b>4454-ACC</b>
<b>2.0 Turbo 4x4 (35) 162-184 kW</b> (220-250 PS) A 20 NHT	07.08→ 06.11				<b>4455-AC</b> <b>4454-ACC</b>
<b>2.0 Turbo 4x4 (35) 162-206 kW</b> (220-280 PS) A 20 NFT, A 20 NHT, B 20 NHT	09.11→ 06.13				<b>4455-AC</b> <b>4454-ACC</b>
<b>2.8 V6 Turbo 4x4 (35) 191 kW (260 PS)</b> A 28 NET	10.08→ 06.13				<b>4455-AC</b> <b>4454-ACC</b>
<b>2.8 V6 Turbo OPC 4x4 (35) 239 kW</b> (325 PS) A 28 NER, B 28 NER	07.09→ 06.15				<b>4455-AC</b> <b>4454-ACC</b>
<b>INSIGNIA B Country Tourer (Z18)</b>					
<b>1.5 (47) 121 kW (165 PS)</b> B 15 SFT, D 15 SFT	06.17→			<b>4880-AP</b>	
<b>INSIGNIA B Grand Sport (Z18)</b>					
<b>1.5 (68) 103 kW (140 PS)</b> B 15 SFL, D 15 SFL	03.17→			<b>4880-AP</b>	
<b>1.5 (68) 121 kW (165 PS)</b> B 15 SFT, D 15 SFT	03.17→			<b>4880-AP</b>	







**0**







					
<b>INSGNIA B Sports Tourer (Z18)</b>					
1.5 (35) 103 kW (140 PS) B 15 SFL, D 15 SFL	03.17→			4880-AP	
1.5 (35) 121 kW (165 PS) B 15 SFT, D 15 SFT	03.17→			4880-AP	
<b>KADETT B</b>					
1.1 33-37 kW (45-50 PS) 11 N	09.65→ 07.71	099-OS			
1.1 33-37 kW (45-50 PS) 11 N	08.71→ 08.73	099-OS			
1.1 S 40 kW (55 PS) 11 S	09.65→ 07.71	099-OS			
1.1 SR 44 kW (60 PS) 11 SR	11.66→ 07.71	099-OS			
1.2 S 40-44 kW (54-60 PS) 12 S	08.71→ 08.73	099-OS			
1.7 55-61 kW (75-83 PS) 17 S	08.67→ 08.71	099-OS			
<b>KADETT B Coupe</b>					
1.1 33-37 kW (45-50 PS) 11 N	09.65→ 07.71	099-OS			
1.1 40 kW (55 PS) 11 S	09.65→ 07.71	099-OS			
1.1 44 kW (60 PS) 11 SR	11.66→ 07.71	099-OS			
1.1 33-37 kW (45-50 PS) 11 N	08.71→ 08.73	099-OS			
1.2 40-44 kW (54-60 PS) 12 S	08.71→ 08.73	099-OS			
1.9 65-66 kW (88-90 PS) 19 S	08.67→ 08.73	099-OS			
<b>KADETT B Estate</b>					
1.1 33-37 kW (45-50 PS) 11 N	09.65→ 07.71	099-OS			
1.1 40 kW (55 PS) 11 S	09.65→ 07.71	099-OS			
1.1 33-37 kW (45-50 PS) 11 N	08.71→ 08.73	099-OS			
1.2 40-44 kW (54-60 PS) 12 S	08.71→ 08.73	099-OS			
<b>KADETT C</b>					
1.0 29 kW (40 PS) 10 N	01.74→ 07.79	099-OS		074-FP	
1.2 38-40 kW (52-55 PS) 12 N	08.73→ 04.77	099-OS		074-FP	
1.2 38-40 kW (52-55 PS) 12 N	08.73→ 07.79	099-OS		074-FP	
1.2 S 40-44 kW (54-60 PS) 12 S	08.73→ 07.79	099-OS		074-FP	
1.6 S 51-59 kW (69-80 PS) 16 S	05.77→ 07.79	099-OS		074-FP	
<b>KADETT C City</b>					
1.0 29 kW (40 PS) 10 N	05.75→ 07.79	099-OS		074-FP	
1.2 38-40 kW (52-55 PS) 12 N	05.75→ 04.77	099-OS		074-FP	

					
<b>KADETT C City</b>					
1.2 38-40 kW (52-55 PS) 12 N	07.76→ 07.79	<b>099-OS</b>			<b>074-FP</b>
1.2 S 40-44 kW (54-60 PS) 12 S	08.73→ 07.79	<b>099-OS</b>			<b>074-FP</b>
1.6 S 51-59 kW (69-80 PS) 16 S	05.77→ 07.79	<b>099-OS</b>			<b>074-FP</b>
<b>KADETT C Coupe</b>					
1.0 29 kW (40 PS) 10 N	01.74→ 07.79	<b>099-OS</b>			<b>074-FP</b>
1.2 38-40 kW (52-55 PS) 12 N	08.73→ 04.77	<b>099-OS</b>			<b>074-FP</b>
1.2 38-40 kW (52-55 PS) 12 N	08.73→ 07.79	<b>099-OS</b>			<b>074-FP</b>
1.2 S 40-44 kW (54-60 PS) 12 S	08.73→ 07.79	<b>099-OS</b>			<b>074-FP</b>
1.6 S 51-59 kW (69-80 PS) 16 S	05.77→ 07.79	<b>099-OS</b>			<b>074-FP</b>
1.9 GT/E 77 kW (105 PS) 19 E	09.75→ 07.77	<b>099-OS</b>		(AL)	<b>080-FP</b>
2.0 E Rallye 81 kW (110 PS) 20 E	08.77→ 07.79	<b>099-OS</b>		(AL)	<b>080-FP</b>
2.0 GT/E 85 kW (115 PS) 20 EH	08.77→ 07.79	<b>099-OS</b>		(AL)	<b>080-FP</b>
<b>KADETT C Estate</b>					
1.0 29 kW (40 PS) 10 N	01.74→ 07.79	<b>099-OS</b>			<b>074-FP</b>
1.2 38-40 kW (52-55 PS) 12 N	08.73→ 04.77	<b>099-OS</b>			<b>074-FP</b>
1.2 38-40 kW (52-55 PS) 12 N	08.73→ 07.79	<b>099-OS</b>			<b>074-FP</b>
1.2 S 40-44 kW (54-60 PS) 12 S	08.73→ 07.79	<b>099-OS</b>			<b>074-FP</b>
1.6 S 51-59 kW (69-80 PS) 16 S	05.77→ 07.79	<b>099-OS</b>			<b>074-FP</b>
<b>KADETT D (31_-34_, 41_-44_)</b>					
1.2 38-40 kW (52-55 PS) 12 N	08.79→ 07.82	<b>099-OS</b>			<b>074-FP</b>
1.2 40-43 kW (55-58 PS) 12 ST	08.82→ 08.84	<b>099-OS</b>			<b>074-FP</b>
1.2 S 40-44 kW (54-60 PS) 12 S	08.79→ 08.84	<b>099-OS</b>			<b>074-FP</b>
1.3 N 39-44 kW (53-60 PS) 13 N	08.79→ 08.84	<b>099-OS</b>			<b>074-FP</b>
1.3 S 42-55 kW (57-75 PS) 13 S	08.79→ 08.84	<b>099-OS</b>			<b>074-FP</b>
1.6 S 66 kW (90 PS) 16 SH	09.81→ 08.84	<b>100-OS</b>			<b>074-FP</b>
1.8 GT/E 82-85 kW (112-115 PS) 18 E	02.83→ 08.84	<b>100-OS</b>		(AL)	<b>080-FP</b>
<b>KADETT D (32_,37_,39_, 42)</b>					
1.2 S 40-44 kW (54-60 PS) 12 S	08.79→ 08.84	<b>099-OS</b>			<b>074-FP</b>
1.3 N 44 kW (60 PS) C 13 N	08.79→ 08.84	<b>099-OS</b>			<b>074-FP</b>
1.3 S 42-55 kW (57-75 PS) 13 S	08.79→ 08.84	<b>099-OS</b>			<b>074-FP</b>

**O**

					
<b>KADETT D Estate (35_, 36_, 45_, 46_)</b>					
1.2 38-40 kW (52-55 PS) 12 N	08.79→ 07.82		<b>099-OS</b>		<b>074-FP</b>
1.2 S 40-44 kW (54-60 PS) 12 S	08.79→ 08.84		<b>099-OS</b>		<b>074-FP</b>
1.3 N 39-44 kW (53-60 PS) 13 N	08.79→ 08.84		<b>099-OS</b>		<b>074-FP</b>
1.3 S 42-55 kW (57-75 PS) 13 S	08.79→ 08.84		<b>099-OS</b>		<b>074-FP</b>
1.6 S 66 kW (90 PS) 16 SH	09.81→ 08.84		<b>100-OS</b>		<b>074-FP</b>
<b>KADETT E (T85)</b>					
1.2 (C19, D19) 40 kW (55 PS) 12 SC	09.84→ 07.86	→mot.12ST193 82906 mot.12ST19382 907→	<b>099-OS</b>  <b>100-OS</b>		
1.3 N (C19, D19) 39-44 kW (53-60 PS) 13 N, 13 NB	09.84→ 08.89	→08.85 09.85→	<b>099-OS</b> <b>100-OS</b>	(AL)	<b>080-FP</b>
1.3 S (C19, D19) 42-55 kW (57-75 PS) 13 S	09.84→ 08.87	→08.85 09.85→	<b>099-OS</b> <b>100-OS</b>	(AL)	<b>080-FP</b>
1.3 i Cat (C19, D19) 44 kW (60 PS) C 13 N	09.85→ 08.91		<b>100-OS</b>	(AL)	<b>080-FP</b>
1.4 S (C19, D19) 53-55 kW (72-75 PS) 14 NV	01.90→ 08.91		<b>100-OS</b>	(AL)	<b>080-FP</b>
1.5 TD (C19, D19) 49-53 kW (67-72 PS) 15 TD	07.88→ 08.91		<b>146-OS</b>	<b>177-AP</b>	<b>001-FS</b>
1.6 D (C19, D19) 40 kW (54 PS) 16 D, 16 DA	09.84→ 01.89			04.88→ J2661242→	<b>075-FS</b>
1.6 S (C19, D19) 60 kW (82 PS) 16 SV	09.86→ 08.91		<b>100-OS</b>	(AL)	<b>080-FP</b>
1.7 D (C19, D19) 42-44 kW (57-60 PS) 17 D	02.89→ 08.91				<b>075-FS</b>
1.8 (C19, D19) 82-85 kW (112-115 PS) 18 E	09.87→ 08.90		<b>100-OS</b>	(AL)	<b>080-FP</b>
1.8 S (C19, D19) 62-74 kW (84-101 PS) E 18 NV, S 18 NV	09.87→ 08.91		<b>100-OS</b>	(AL)	<b>080-FP</b>
1.8 i (C19, D19) 82-85 kW (112-116 PS) 18 E, 18 SE	09.84→ 08.86		<b>100-OS</b>	(AL)	<b>080-FP</b>
1.8 i (C19, D19) 74 kW (100 PS) C 18 NE	10.85→ 08.86		<b>100-OS</b>	(AL)	<b>080-FP</b>
1.8 i (C19, D19) 63-66 kW (86-90 PS) 18 SV, C 18 NT, C 18 NZ	08.89→ 05.92		<b>100-OS</b>	(AL)	<b>080-FP</b>
2.0 i (C19, D19) 85-95 kW (115-129 PS) 20 NE, 20 SE	09.87→ 05.92		<b>100-OS</b>	(AL)	<b>080-FP</b>
2.0 i Cat (C19, D19) 85 kW (116 PS) C 20 NE	03.87→ 05.92		<b>100-OS</b>	(AL)	<b>080-FP</b>
<b>KADETT E Convertible (T85)</b>					
1.3 S 42-55 kW (57-75 PS) 13 S	03.87→ 08.89		<b>099-OS</b> <b>100-OS</b>	(AL)	<b>080-FP</b>
1.4 S 53-55 kW (72-75 PS) 14 NV	08.90→ 02.93		<b>100-OS</b>	(AL)	<b>080-FP</b>
1.6 i 60 kW (82 PS) 16 SV	07.89→ 02.93		<b>100-OS</b>	(AL)	<b>080-FP</b>
2.0 110 kW (150 PS) C 20 XE	09.90→ 05.92		<b>100-OS</b>	(AL)	<b>080-FP</b>
2.0 GSi 115 kW (156 PS) 20 XE	09.90→ 05.92		<b>100-OS</b>	(AL)	<b>080-FP</b>





					
<b>KADETT E Convertible (T85)</b>					
<b>2.0 i 85-95 kW (115-129 PS)</b> 20 NE, 20 SER	10.86→ 02.93	<b>100-OS</b>		(AL)	<b>080-FP</b>
<b>2.0 i Cat 85 kW (116 PS)</b> 20 SER, C 20 NE	10.86→ 02.93	<b>100-OS</b>		(AL)	<b>080-FP</b>
<b>KADETT E Estate (T85)</b>					
<b>1.2 (C15, C35, D15, D35) 40 kW (55 PS)</b> 12 SC	09.84→ 07.86	→mot.12ST193 82906 mot.12ST19382 907→ <b>099-OS</b> <b>100-OS</b>			
<b>1.3 (C15, C35, D15, D35) 42-55 kW</b> (57-75 PS) 13 S	01.85→ 12.87	→08.85 09.85→ <b>099-OS</b> <b>100-OS</b>		(AL)	<b>080-FP</b>
<b>1.3 N (C15, C35, D15, D35) 39-44 kW</b> (53-60 PS) 13 N	09.84→ 08.86	→08.85 09.85→ <b>099-OS</b> <b>100-OS</b>		(AL)	<b>080-FP</b>
<b>1.3 S (C15, C35, D15, D35) 42-55 kW</b> (57-75 PS) 13 S	09.84→ 08.87	→08.85 09.85→ <b>099-OS</b> <b>100-OS</b>		(AL)	<b>080-FP</b>
<b>1.3 i Cat (C15, C35, D15, D35) 44 kW</b> (60 PS) C 13 N	09.85→ 08.91	<b>100-OS</b>		(AL)	<b>080-FP</b>
<b>1.4 S (C15, C35, D15, D35) 53-55 kW</b> (72-75 PS) 14 NV	01.90→ 08.91	<b>100-OS</b>		(AL)	<b>080-FP</b>
<b>1.5 TD (C15, C35, D15, D35) 49-53 kW</b> (67-72 PS) 15 TD	07.88→ 08.91	<b>146-OS</b>	<b>177-AP</b>		<b>001-FS</b>
<b>1.6 (C15, C35, D15, D35) 60 kW (82 PS)</b> 16 SV	09.86→ 08.91	<b>100-OS</b>		(AL)	<b>080-FP</b>
<b>1.6 D (C15, C35, D15, D35) 40 kW</b> (54 PS) 16 D, 16 DA	09.84→ 01.89			04.88→ J2661242→	<b>075-FS</b>
<b>1.7 D (C15, C35, D15, D35) 42-44 kW</b> (57-60 PS) 17 D	02.89→ 08.91				<b>075-FS</b>
<b>1.8 E (C15, C35, D15, D35) 74 kW</b> (100 PS) C 18 NE	10.85→ 08.86	<b>100-OS</b>		(AL)	<b>080-FP</b>
<b>1.8 S (C15, C35, D15, D35) 62-74 kW</b> (84-101 PS) E 18 NV, S 18 NV	09.87→ 08.91	<b>100-OS</b>		(AL)	<b>080-FP</b>
<b>1.8 i (C15, C35, D15, D35) 82-85 kW</b> (112-116 PS) 18 E, 18 SE	09.84→ 08.86	<b>100-OS</b>		(AL)	<b>080-FP</b>
<b>1.8 i (C15, C35, D15, D35) 66 kW</b> (90 PS) C 18 NT, C 18 NZ	06.85→ 08.91	<b>100-OS</b>		(AL)	<b>080-FP</b>
<b>2.0 i (C15, C35, D15, D35) 85-95 kW</b> (115-129 PS) 20 NE	09.87→ 08.91	<b>100-OS</b>		(AL)	<b>080-FP</b>
<b>2.0 i Cat (C15, C35, D15, D35) 85 kW</b> (116 PS) C 20 NE	09.87→ 08.91	<b>100-OS</b>		(AL)	<b>080-FP</b>
<b>KADETT E Hatchback (T85)</b>					
<b>1.2 (C08, C48, D08, D48) 40 kW (55 PS)</b> 12 SC	09.84→ 07.86	→mot.12ST193 82906 mot.12ST19382 907→ <b>099-OS</b> <b>100-OS</b>			
<b>1.3 (C08, C48, D08, D48) 42-55 kW</b> (57-75 PS) 13 S	01.85→ 12.87	→08.85 09.85→ <b>099-OS</b> <b>100-OS</b>		(AL)	<b>080-FP</b>

 <b>KADETT E Hatchback (T85)</b>					
<b>1.3 N (C08, C48, D08, D48)</b> 39-44 kW (53-60 PS) 13 N, 13 NB	09.84→ 08.91	→08.85 09.85→	<b>099-OS</b> <b>100-OS</b>	(AL)	<b>080-FP</b>
<b>1.3 S (C08, C48, D08, D48)</b> 42-55 kW (57-75 PS) 13 S	09.84→ 08.87	→08.85 09.85→	<b>099-OS</b> <b>100-OS</b>	(AL)	<b>080-FP</b>
<b>1.3 i Cat (C08, C48, D08, D48)</b> 44 kW (60 PS) C 13 N	09.85→ 08.91		<b>100-OS</b>	(AL)	<b>080-FP</b>
<b>1.4 S (C08, C48, D08, D48)</b> 54-60 kW (73-82 PS) C 14 SE	09.89→ 08.91		<b>100-OS</b>	(AL)	<b>080-FP</b>
<b>1.4 S (C08, C48, D08, D48)</b> 53-55 kW (72-75 PS) 14 NV	01.90→ 08.91		<b>100-OS</b>	(AL)	<b>080-FP</b>
<b>1.5 TD (C08, C48, D08, D48)</b> 49-53 kW (67-72 PS) 15 TD	07.88→ 08.91		<b>146-OS</b>	<b>177-AP</b>	<b>001-FS</b>
<b>1.6 D (C08, C48, D08, D48)</b> 40 kW (54 PS) 16 D, 16 DA	09.84→ 01.89			04.88→ J2661242→	<b>075-FS</b>
<b>1.6 S (C08, C48, D08, D48)</b> 60 kW (82 PS) 16 SV	09.86→ 08.91		<b>100-OS</b>	(AL)	<b>080-FP</b>
<b>1.7 D (C08, C48, D08, D48)</b> 42-44 kW (57-60 PS) 17 D	02.89→ 08.91				<b>075-FS</b>
<b>1.8 E (C08, C48, D08, D48)</b> 74 kW (100 PS) C 18 NE	10.85→ 08.86		<b>100-OS</b>	(AL)	<b>080-FP</b>
<b>1.8 GSI (C08, C48, D08, D48)</b> 82-85 kW (112-115 PS) 18 E	09.84→ 08.86		<b>100-OS</b>	(AL)	<b>080-FP</b>
<b>1.8 S (C08, C48, D08, D48)</b> 62-74 kW (84-101 PS) E 18 NV, S 18 NV	09.87→ 08.91		<b>100-OS</b>	(AL)	<b>080-FP</b>
<b>1.8 i (C08, C48, D08, D48)</b> 66 kW (90 PS) C 18 NT, C 18 NZ	06.85→ 08.91		<b>100-OS</b>	(AL)	<b>080-FP</b>
<b>2.0 GSI (C08, C48, D08, D48)</b> 85-95 kW (115-129 PS) 20 NE	09.86→ 08.91		<b>100-OS</b>	(AL)	<b>080-FP</b>
<b>2.0 GSI (C08, C48, D08, D48)</b> 95 kW (129 PS) 20 SEH	09.86→ 08.91		<b>100-OS</b>	(AL)	<b>080-FP</b>
<b>2.0 GSI 16V (C08, C48, D08, D48)</b> 115 kW (156 PS) 20 XE	12.87→ 08.91		<b>100-OS</b>	(AL)	<b>080-FP</b>
<b>2.0 GSI 16V (C08, C48, D08, D48)</b> 110 kW (150 PS) 20 XEJ	03.88→ 08.91		<b>100-OS</b>	(AL)	<b>080-FP</b>
<b>2.0 GSI 16V Cat (C08, C48, D08, D48)</b> 110 kW (150 PS) C 20 XE	03.88→ 08.91		<b>100-OS</b>	(AL)	<b>080-FP</b>
<b>2.0 GSI Cat (C08, C48, D08, D48)</b> 85 kW (116 PS) C 20 NE	09.86→ 08.91		<b>100-OS</b>	(AL)	<b>080-FP</b>
<b>KARL (C16)</b>					
<b>1.0</b> 52-55 kW (71-75 PS) B 10 XE	01.15→ 03.18		<b>4896-OS</b>		
<b>1.0 LPG</b> 52-54 kW (71-73 PS) B 10 XL	02.15→ 03.18		<b>4896-OS</b>		







<b>MANTA A (58_, 59_)</b>						
1.2 40-44 kW (54-60 PS) 12 S	04.72→ 08.75		<b>099-OS</b>			
1.6 44-50 kW (60-68 PS) 16 N	09.70→ 08.75		<b>099-OS</b>			
1.6 51-59 kW (69-80 PS) 16 S	02.75→ 08.75		<b>099-OS</b>			
1.6 44-50 kW (60-68 PS) 16 N	03.75→ 08.75		<b>099-OS</b>			
1.6 S 51-59 kW (69-80 PS) 16 S	09.70→ 08.75		<b>099-OS</b>			
1.9 GT/E 77 kW (105 PS) 19 E	02.74→ 08.75		<b>099-OS</b>		(AL)	<b>080-FP</b>
1.9 S 65-66 kW (88-90 PS) 19 S	09.70→ 08.75		<b>099-OS</b>		(AL)	<b>080-FP</b>
1.9 S 65-66 kW (88-90 PS) 19 S	09.70→ 08.75		<b>099-OS</b>		(AL)	<b>080-FP</b>
<b>MANTA B (58_, 59_)</b>						
1.3 N 39-44 kW (53-60 PS) 13 N	03.79→ 12.80		<b>099-OS</b>			
1.3 S 42-55 kW (57-75 PS) 13 S	08.81→ 08.86	→09.85 10.85→	<b>099-OS</b> <b>100-OS</b>			
1.6 N 44-50 kW (60-68 PS) 16 N	09.75→ 12.80		<b>099-OS</b>			
1.6 S 51-59 kW (69-80 PS) 16 S	09.75→ 08.81		<b>099-OS</b>			
1.8 S 65-66 kW (88-90 PS) 18 S	07.82→ 08.87		<b>100-OS</b>			
1.9 E 77 kW (105 PS) 19 E	09.75→ 08.77		<b>099-OS</b>		(AL)	<b>080-FP</b>
1.9 N 55 kW (75 PS) 19 N	08.76→ 12.81		<b>099-OS</b>		(AL)	<b>080-FP</b>
2.0 56-66 kW (76-90 PS) 20 N	08.77→ 12.80		<b>099-OS</b>		(AL)	<b>080-FP</b>
2.0 E 81 kW (110 PS) 20 E	08.77→ 08.88		<b>099-OS</b>		(AL)	<b>080-FP</b>
2.0 S 74 kW (100 PS) 20 S	08.77→ 08.84		<b>099-OS</b>		(AL)	<b>080-FP</b>
<b>MANTA B CC (53_, 55_)</b>						
1.2 N 38-40 kW (52-55 PS) 12 N	08.76→ 07.83		<b>099-OS</b>			
1.2 S 40-44 kW (54-60 PS) 12 S	09.75→ 02.79		<b>099-OS</b>			
1.3 N 39-44 kW (53-60 PS) 13 N	03.79→ 12.80		<b>099-OS</b>			
1.3 S 42-55 kW (57-75 PS) 13 S	08.79→ 08.86	→09.85 10.85→	<b>099-OS</b> <b>100-OS</b>			
1.6 51-59 kW (69-80 PS) 16 S	08.77→ 07.81		<b>099-OS</b>			
1.6 N 44-50 kW (60-68 PS) 16 N	09.75→ 12.80		<b>099-OS</b>			
1.8 S 65-66 kW (88-90 PS) 18 S	07.82→ 08.87		<b>100-OS</b>			
1.9 N 55 kW (75 PS) 19 N	08.76→ 12.81		<b>099-OS</b>		(AL)	<b>080-FP</b>
1.9 S 65-66 kW (88-90 PS) 19 S	09.75→ 12.80		<b>099-OS</b>		(AL)	<b>080-FP</b>

**O**

					
<b>MANTA B CC (53_, 55_)</b>					
2.0 56-66 kW (76-90 PS) 20 N	08.77→ 12.80		<b>099-OS</b>		(AL) <b>080-FP</b>
2.0 E 81 kW (110 PS) 20 E	08.77→ 08.88		<b>099-OS</b>		(AL) <b>080-FP</b>
2.0 S 74 kW (100 PS) 20 S	08.77→ 08.84		<b>099-OS</b>		(AL) <b>080-FP</b>
<b>MERIVA A MPV (X03)</b>					
1.3 CDTI (E75) 55 kW (75 PS) Z 13 DTJ	09.03→ 05.10	UFI Housing	<b>4099-OX</b> <b>4103-OX</b>	<b>679-AP</b>	→64088960 <b>4136-FX</b>
1.3 CDTI (E75) 51-59 kW (70-80 PS) Y 13 DT, Z 13 DT	04.05→ 05.10	UFI Housing	<b>4099-OX</b> <b>4103-OX</b>	<b>679-AP</b>	→64138771 <b>4136-FX</b>
1.4 16V Twinport (E75) 66 kW (90 PS) Z 14 XEP	07.04→ 05.10	→19MA9234 19MA9235→	<b>581-OX</b> <b>4118-OX</b>	<b>679-AP</b>	(AL) <b>268-FP</b> (ST), Bitte Abmessungen beachten <b>643-FP</b>
1.4 16V Twinport LPG (E75) 66 kW (90 PS) Z 14 XEP	07.04→ 05.10			<b>679-AP</b>	
1.6 (E75) 62-69 kW (84-94 PS) Z 16 SE	05.03→ 05.10		<b>917-OS</b>	<b>679-AP</b>	(AL) <b>268-FP</b> (ST), Bitte Abmessungen beachten <b>643-FP</b>
1.6 (E75) 74-77 kW (101-105 PS) Z 16 XEP	01.06→ 05.10		<b>917-OS</b>	<b>679-AP</b>	(AL) <b>268-FP</b> (ST), Bitte Abmessungen beachten <b>643-FP</b>
1.6 16V (E75) 74-76 kW (101-103 PS) Z 16 XE	05.03→ 01.06		<b>917-OS</b>	<b>679-AP</b>	(AL) <b>268-FP</b> (ST), Bitte Abmessungen beachten <b>643-FP</b>
1.6 Turbo (E75) 132 kW (180 PS) Z 16 LET	09.05→ 05.10		<b>4118-OX</b>	<b>679-AP</b>	(AL) <b>268-FP</b> (ST), Bitte Abmessungen beachten <b>643-FP</b>
1.7 CDTI (E75) 74 kW (100 PS) Z 17 DTH	09.03→ 05.10		<b>621-OX</b>	<b>679-AP</b>	<b>4554-FX</b> <b>687-FC</b>
1.7 CDTI (E75) 74 kW (101 PS) Z 17 DT	09.03→ 05.10		<b>4490-OX</b> <b>621-OX</b>	<b>679-AP</b>	<b>4554-FX</b> <b>687-FC</b>
1.7 CDTI (E75) 92 kW (125 PS) Z 17 DTR	09.06→ 05.10		<b>4490-OX</b> <b>621-OX</b>	<b>679-AP</b>	<b>4554-FX</b> <b>687-FC</b>
1.7 DTI (E75) 55 kW (75 PS) Y 17 DT	09.03→ 05.10		<b>621-OX</b>	<b>679-AP</b>	<b>4554-FX</b> <b>687-FC</b>
1.8 (E75) 90-92 kW (122-125 PS) Z 18 XE	05.03→ 05.10		<b>917-OS</b>	<b>679-AP</b>	(AL) <b>268-FP</b> (ST), Bitte Abmessungen beachten <b>643-FP</b>
<b>MERIVA B MPV (S10)</b>					
1.3 CDTI (75) 55 kW (75 PS) A 13 DTC	06.10→ 10.13		<b>4460-OX</b>		<b>4482-FP</b>
1.3 CDTI (75) 70 kW (95 PS) A 13 DTE	06.10→ 11.14		<b>4460-OX</b>		<b>4482-FP</b>
					<b>4455-AC</b> <b>4822-ACC</b> <b>4454-ACC</b>
					<b>4455-AC</b> <b>4822-ACC</b> <b>4454-ACC</b>







					
<b>MERIVA B MPV (S10)</b>					
<b>1.4 (75) 74 kW (101 PS)</b> A 14 XER, B 14 XER	06.10→ 03.17	<b>4118-OX</b>			<b>4455-AC</b> <b>4822-ACC</b> <b>4454-ACC</b>
<b>1.4 (75) 88 kW (120 PS)</b> A 14 NEL, B 14 NEL	06.10→ 03.17	<b>4118-OX</b>			<b>4455-AC</b> <b>4454-ACC</b>
<b>1.4 (75) 103-110 kW (140-150 PS)</b> A 14 NET, B 14 NET	06.10→ 03.17	<b>4118-OX</b>			<b>4455-AC</b> <b>4454-ACC</b>
<b>1.6 CDTi (75) 70 kW (95 PS)</b> B 16 DTC	01.14→ 01.17				<b>4822-ACC</b>
<b>1.6 CDTi (75) 81-100 kW (110-136 PS)</b> B 16 DTH	08.13→ 01.17				<b>4822-ACC</b>
<b>1.7 CDTi (75) 74 kW (101 PS)</b> A 17 DT	06.10→ 01.17	<b>4490-OX</b>		<b>4482-FP</b> <b>4554-FX</b>	<b>4455-AC</b> <b>4822-ACC</b> <b>4454-ACC</b>
<b>1.7 CDTi (75) 81 kW (110 PS)</b> A 17 DTC, A 17 DTI	06.10→ 06.15	<b>4490-OX</b>		<b>4482-FP</b> <b>4554-FX</b>	<b>4455-AC</b> <b>4822-ACC</b> <b>4454-ACC</b>
<b>1.7 CDTi (75) 96 kW (131 PS)</b> A 17 DTS	06.10→ 10.13	<b>4490-OX</b>		<b>4482-FP</b> <b>4554-FX</b>	<b>4455-AC</b> <b>4822-ACC</b> <b>4454-ACC</b>
<b>MOKKA / MOKKA X (J13)</b>					
<b>1.4 (_76) 103-110 kW (140-150 PS)</b> A 14 NET, B 14 NET, D 14 NET	04.13→	<b>4968-OX</b>			<b>4822-ACC</b>
<b>1.4 4x4 (_76) 103-110 kW (140-150 PS)</b> A 14 NET, B 14 NET, D 14 NET	06.12→	<b>4968-OX</b>			<b>4822-ACC</b>
<b>1.4 4x4 (_76) 103-112 kW (140-152 PS)</b> B 14 XFT	06.16→	<b>4896-OS</b>			
<b>1.6 (_76) 84-85 kW (114-116 PS)</b> A 16 XER, B 16 XER	06.12→	<b>4968-OX</b>			<b>4822-ACC</b>
<b>1.6 (_76) 85 kW (116 PS)</b> D 16 XER	06.12→				<b>4822-ACC</b>
<b>1.6 CDTi (_76) 81-100 kW (110-136 PS)</b> A 16 DTH, B 16 DTH, D 16 DTH	01.15→				<b>4822-ACC</b>
<b>1.6 CDTi (_76) 81 kW (110 PS)</b> B 16 DTN, B 16 DTU	06.15→				<b>4822-ACC</b>
<b>1.7 CDTi (_76) 96 kW (131 PS)</b> A 17 DTS	06.12→				<b>4822-ACC</b>
<b>1.7 CDTi 4x4 (_76) 96 kW (131 PS)</b> A 17 DTS	06.12→				<b>4822-ACC</b>
<b>1.8 (_76) 101-103 kW (137-140 PS)</b> A 18 XER	01.13→	<b>4968-OX</b>			<b>4822-ACC</b>
<b>1.8 4x4 (_76) 101-103 kW (137-140 PS)</b> A 18 XER	01.13→	<b>4968-OX</b>			<b>4822-ACC</b>
<b>MONTEREY A (M92)</b>					
<b>3.1 TD (UBS69D, UBS69G) 84 kW</b> (114 PS) 4 JG2TC	09.91→ 07.98	<b>860/3-OS</b>		<b>801/3-FS</b>	
<b>3.2 (UBS25D, UBS25G) 130-151 kW</b> (177-205 PS) 6VD1 (SOHC)	08.91→ 03.94	<b>146-OS</b>		(AL) <b>080-FP</b>	
<b>MONTEREY B (M98)</b>					
<b>3.5 V6 24V (UBS26D, UBS26G)</b> 158 kW (215 PS) 6 VE1	07.98→ 08.99	<b>109-OS</b> <b>109/3-OS</b>		(AL) <b>080-FP</b>	



**O**











<b>MONZA A (22_)</b>						
<b>2.0 E 85 kW (115 PS)</b> H 20 E	06.83→ 10.84	<b>099-OS</b>			(AL)	<b>080-FP</b>
<b>2.2 E 85 kW (115 PS)</b> 22 E	11.84→ 08.86	<b>099-OS</b>			(AL)	<b>080-FP</b>
<b>2.5 E 100 kW (136 PS)</b> H 25 E	05.81→ 12.84				(AL)	<b>080-FP</b>
<b>2.5 E 96-110 kW (130-150 PS)</b> 25 E	06.84→ 08.86				(AL)	<b>080-FP</b>
<b>3.0 GSE 132 kW (180 PS)</b> 30 E	02.78→ 08.86				(AL)	<b>080-FP</b>
<b>3.0 GSE 115 kW (156 PS)</b> C 30 LE	09.85→ 08.86				(AL)	<b>080-FP</b>
<b>OMEGA A (V87)</b>						
<b>1.8 (F19, M19, N19) 85 kW (115 PS)</b> 18 SEH	09.86→ 03.94	<b>100-OS</b>			(AL)	<b>080-FP</b>
<b>1.8 (F19, M19, N19) 65 kW (88 PS)</b> E 18 NVR	09.87→ 03.94	<b>100-OS</b>			(AL)	<b>080-FP</b>
<b>1.8 N (F19, M19, N19) 60-66 kW</b> (82-90 PS) 18 NV	09.86→ 08.87	<b>100-OS</b>			(AL)	<b>080-FP</b>
<b>1.8 S (F19, M19, N19) 60-66 kW</b> (82-90 PS) 18 NV, 18 SV	09.86→ 03.94	<b>100-OS</b>			(AL)	<b>080-FP</b>
<b>2.0 (F19, M19, N19) 85-90 kW</b> (115-122 PS) 20 SE	09.86→ 03.94	<b>100-OS</b>			(AL)	<b>080-FP</b>
<b>2.0 (F19, M19, N19) 74 kW (100 PS)</b> C 20 NEF	09.90→ 03.94	<b>100-OS</b>			(AL)	<b>080-FP</b>
<b>2.0 (F19, M19, N19) 73-74 kW</b> (99-100 PS) C 20 NEJ	09.90→ 03.94	<b>100-OS</b>			(AL)	<b>080-FP</b>
<b>2.0 i (F19, M19, N19) 85 kW (116 PS)</b> C 20 NE	09.86→ 03.94	<b>100-OS</b>			(AL)	<b>080-FP</b>
<b>2.3 D (F19, M19, N19) 54 kW (73 PS)</b> 23 YD	10.86→ 03.94			<b>197-AP</b>		<b>075-FS</b>
<b>2.3 TD (F19, M19, N19) 66 kW (90 PS)</b> 23 YDT	10.86→ 08.88			<b>197-AP</b>		<b>075-FS</b>
<b>2.3 TD Interc. (F19, M19, N19) 74 kW</b> (100 PS) 23 DTR	08.88→ 03.94			<b>197-AP</b>		<b>075-FS</b>
<b>2.4 i (F19, M19, N19) 92 kW (125 PS)</b> C 24 NE	09.88→ 03.94	<b>099-OS</b>		<b>197-AP</b>	(AL)	<b>080-FP</b>
<b>2.6 i (F19, M19, N19) 110 kW (150 PS)</b> C 26 NE	09.90→ 03.94			<b>197-AP</b>	(AL)	<b>080-FP</b>
<b>3.0 (3000) (F19, M19, N19) 115 kW</b> (156 PS) C 30 LE	03.87→ 12.87			<b>197-AP</b>	(AL)	<b>080-FP</b>
<b>3.0 (3000) (F19, M19, N19) 130 kW</b> (177 PS) 30 NE	03.87→ 09.90			<b>197-AP</b>	(AL)	<b>080-FP</b>
<b>3.0 (3000) Cat (F19, M19, N19) 130 kW</b> (177 PS) C 30 NE	03.88→ 03.94			<b>197-AP</b>	(AL)	<b>080-FP</b>
<b>3.0 24V (3000) (F19, M19, N19) 147 kW</b> (200 PS) C 30 SEJ	09.89→ 03.94			<b>197-AP</b>	(AL)	<b>080-FP</b>
<b>3.0 24V (3000) (F19, M19, N19) 150 kW</b> (204 PS) C 30 SE	09.89→ 03.94			<b>197-AP</b>	(AL)	<b>080-FP</b>



					
<b>OMEGA A (V87)</b>					
<b>3.6 24V Lotus (F19, M19, N19) 277 kW (377 PS) C 36 GET</b>	08.90→ 09.92			<b>197-AP</b>	
<b>OMEGA A Estate (V87)</b>					
<b>1.8 (F35, M35) 85 kW (115 PS) 18 SEH</b>	09.86→ 03.94	<b>100-OS</b>		(AL) <b>080-FP</b>	
<b>1.8 (F35, M35) 65 kW (88 PS) E 18 NVR</b>	09.87→ 03.94	<b>100-OS</b>		(AL) <b>080-FP</b>	
<b>1.8 N (F35, M35) 60-66 kW (82-90 PS) 18 NV</b>	09.86→ 08.87	<b>100-OS</b>		(AL) <b>080-FP</b>	
<b>1.8 N (F35, M35) 63-66 kW (86-90 PS) 18 SV</b>	11.86→ 09.88	<b>100-OS</b>		(AL) <b>080-FP</b>	
<b>1.8 S (F35, M35) 63-66 kW (86-90 PS) 18 SV</b>	09.86→ 03.94	<b>100-OS</b>		(AL) <b>080-FP</b>	
<b>2.0 (F35, M35) 85-90 kW (115-122 PS) 20 SE</b>	09.86→ 03.94	<b>100-OS</b>		(AL) <b>080-FP</b>	
<b>2.0 (F35, M35) 85 kW (116 PS) C 20 NE</b>	09.87→ 04.94	<b>100-OS</b>		(AL) <b>080-FP</b>	
<b>2.0 (F35, M35) 74 kW (100 PS) C 20 NEF</b>	09.90→ 03.94	<b>100-OS</b>		(AL) <b>080-FP</b>	
<b>2.0 i (F35, M35) 85 kW (116 PS) C 20 NE</b>	09.86→ 04.94	<b>100-OS</b>		(AL) <b>080-FP</b>	
<b>2.0 i (F35, M35) 73-74 kW (99-100 PS) C 20 NEJ</b>	09.90→ 03.94	<b>100-OS</b>		(AL) <b>080-FP</b>	
<b>2.3 D (F35, M35) 54 kW (73 PS) 23 YD</b>	09.86→ 03.94		<b>197-AP</b>	<b>075-FS</b>	
<b>2.3 TD (F35, M35) 66 kW (90 PS) 23 YDT</b>	09.86→ 08.88		<b>197-AP</b>	<b>075-FS</b>	
<b>2.3 TD Interc. (F35, M35) 74 kW (100 PS) 23 DTR</b>	09.88→ 03.94		<b>197-AP</b>	<b>075-FS</b>	
<b>2.4 i (F35, M35) 92 kW (125 PS) C 24 NE</b>	09.88→ 03.94	<b>099-OS</b>	<b>197-AP</b>	(AL) <b>080-FP</b>	
<b>2.6 (F35, M35) 135-138 kW (184-188 PS) XF26E</b>	09.87→ 04.94		<b>197-AP</b>	(AL) <b>080-FP</b>	
<b>2.6 i (F35, M35) 110 kW (150 PS) C 26 NE</b>	09.90→ 03.94		<b>197-AP</b>	(AL) <b>080-FP</b>	
<b>3.0 (F35, M35) 115 kW (156 PS) C 30 LE</b>	03.87→ 03.94		<b>197-AP</b>	(AL) <b>080-FP</b>	
<b>3.0 (F35, M35) 130 kW (177 PS) 30 NE</b>	03.87→ 09.90		<b>197-AP</b>	(AL) <b>080-FP</b>	
<b>3.0 24V (F35, M35) 147 kW (200 PS) C 30 SEJ</b>	09.89→ 03.94		<b>197-AP</b>	(AL) <b>080-FP</b>	
<b>3.0 24V Omega 3000 (F35, M35) 150 kW (204 PS) C 30 SE</b>	09.88→ 04.94		<b>197-AP</b>	(AL) <b>080-FP</b>	
<b>3.0 Cat (F35, M35) 130 kW (177 PS) C 30 NE</b>	03.87→ 03.94		<b>197-AP</b>	(AL) <b>080-FP</b>	
<b>OMEGA B (V94)</b>					
<b>2.0 (F69, M69, P69) 85 kW (115 PS) X 20 SE</b>	03.94→ 09.99	<b>100-OS</b>	<b>333-AP</b>	(AL) <b>268-FP</b> (ST), Bitte Abmessungen beachten	<b>643-FP</b>
<b>2.0 (F69, M69, P69) 85-90 kW (115-122 PS) 20 SE</b>	03.94→ 12.00	<b>100-OS</b>	<b>333-AP</b>	(AL) <b>268-FP</b> (ST), Bitte Abmessungen beachten	<b>643-FP</b>

**O**

					
<b>OMEGA B (V94)</b>					
<b>2.0 (F69, M69, P69) 90 kW (122 PS)</b> XF 20 E	05.94→ 05.99			<b>333-AP</b>	
<b>2.0 16V (F69, M69, P69) 100 kW</b> (136 PS) X 20 XEV	03.94→ 09.99	<b>100-OS</b>		<b>333-AP</b>	(AL) <b>268-FP</b> (ST), Bitte Abmessungen n beachten <b>643-FP</b>
<b>2.0 DTI 16V (F69, M69, P69) 74 kW</b> (101 PS) X 20 DTH	09.97→ 09.00	<b>569-OX</b>		<b>333-AP</b>	<b>4554-FX</b> <b>687-FC</b>
<b>2.2 16V (F69, M69, P69) 106 kW</b> (144 PS) Y 22 XE	09.99→ 09.00	<b>100-OS</b>		<b>333-AP</b>	(AL) <b>268-FP</b> (ST), Bitte Abmessungen n beachten <b>643-FP</b>
<b>2.2 16V (F69, M69, P69) 106 kW</b> (144 PS) Z 22 XE	09.00→ 07.03	<b>917-OS</b>		<b>333-AP</b>	(AL) <b>268-FP</b> (ST), Bitte Abmessungen n beachten <b>643-FP</b>
<b>2.2 DTI 16V (F69, M69, P69) 81-88 kW</b> (110-120 PS) Y 22 DTH	09.00→ 07.03	<b>569-OX</b>		<b>333-AP</b>	<b>4554-FX</b> <b>687-FC</b>
<b>2.2 DTI 16V (F69, M69, P69) 81-88 kW</b> (110-120 PS) Y 22 DTH	09.00→ 07.03	<b>569-OX</b>		<b>333-AP</b>	<b>4554-FX</b> <b>687-FC</b>
<b>2.5 DTI (F69, M69, P69) 110 kW</b> (150 PS) Y 25 DT, Y 25 TD	09.01→ 07.03	<b>619-OX</b>		<b>333-AP</b>	<b>654-FP</b> <b>687-FC</b>
<b>2.5 TD (F69, M69, P69) 96 kW (131 PS)</b> U 25 DT, U 25 TD, X 25 DT, X 25 TD	04.94→ 07.03	→mot. 34398417 <b>362-OC</b> mot.34398418 → <b>609-OX</b>		<b>333-AP</b>	<b>075-FS</b>
<b>2.5 V6 (F69, M69, P69) 125-144 kW</b> (170-196 PS) X 25 XE	03.94→ 09.00	→08.99 <b>100-OS</b>		<b>333-AP</b>	(AL) <b>268-FP</b> (ST), Bitte Abmessungen n beachten <b>643-FP</b>
<b>2.6 V6 (F69, M69, P69) 125-132 kW</b> (170-180 PS) Y 26 SE	09.00→ 07.03			<b>333-AP</b>	(AL) <b>268-FP</b> (ST), Bitte Abmessungen n beachten <b>643-FP</b>
<b>3.0 V6 (F69, M69, P69) 148-155 kW</b> (201-211 PS) X 30 XE	04.94→ 02.01	→08.99 <b>100-OS</b>		<b>333-AP</b>	(AL) <b>268-FP</b> (ST), Bitte Abmessungen n beachten <b>643-FP</b>
<b>3.2 V6 (F69, M69, P69) 160 kW</b> (218 PS) Y 32 SE	02.01→ 07.03			<b>333-AP</b>	(AL) <b>268-FP</b> (ST), Bitte Abmessungen n beachten <b>643-FP</b>
<b>OMEGA B Estate (V94)</b>					
<b>2.0 (F35, M35, P35) 85 kW (115 PS)</b> X 20 SE	03.94→ 09.99	<b>100-OS</b>		<b>333-AP</b>	(AL) <b>268-FP</b> (ST), Bitte Abmessungen n beachten <b>643-FP</b>
<b>2.0 (F35, M35, P35) 90 kW (122 PS)</b> XF 20 E	05.94→ 05.99			<b>333-AP</b>	
<b>2.0 16V (F35, M35, P35) 100 kW</b> (136 PS) X 20 XEV	03.94→ 09.99	<b>100-OS</b>		<b>333-AP</b>	(AL) <b>268-FP</b> (ST), Bitte Abmessungen n beachten <b>643-FP</b>
<b>2.0 DTI 16V (F35, M35, P35) 74 kW</b> (101 PS) X 20 DTH	09.97→ 09.00	<b>569-OX</b>		<b>333-AP</b>	<b>4554-FX</b> <b>687-FC</b>





								
<b>OMEGA B Estate (V94)</b>								
<b>2.2 16V (F35, M35, P35) 106 kW (144 PS)</b> Y 22 XE	09.99→ 09.00		<b>100-OS</b>		<b>333-AP</b>	(AL) (ST), Bitte Abmessungen beachten	<b>268-FP</b> <b>643-FP</b>	
<b>2.2 16V (F35, M35, P35) 106 kW (144 PS)</b> Z 22 XE	09.00→ 07.03		<b>917-OS</b>		<b>333-AP</b>	(AL) (ST), Bitte Abmessungen beachten	<b>268-FP</b> <b>643-FP</b>	
<b>2.2 DTI 16V (F35, M35, P35) 81-88 kW (110-120 PS)</b> Y 22 DTH	09.00→ 07.03		<b>569-OX</b>		<b>333-AP</b>		<b>4554-FX</b> <b>687-FC</b>	
<b>2.2 DTI 16V (F35, M35, P35) 81-88 kW (110-120 PS)</b> Y 22 DTH	09.00→ 07.03		<b>569-OX</b>		<b>333-AP</b>		<b>4554-FX</b> <b>687-FC</b>	
<b>2.5 DTI (F35, M35, P35) 110 kW (150 PS)</b> Y 25 DT, Y 25 TD	09.01→ 07.03		<b>619-OX</b>		<b>333-AP</b>		<b>654-FP</b> <b>687-FC</b>	
<b>2.5 TD (F35, M35, P35) 96 kW (131 PS)</b> U 25 DT, U 25 TD, X 25 DT, X 25 TD	04.94→ 07.01	→mot. 34398417 mot.34398418 →	<b>362-OC</b> <b>609-OX</b>		<b>333-AP</b>		<b>075-FS</b>	
<b>2.5 V6 (F35, M35, P35) 125-144 kW (170-196 PS)</b> X 25 XE	03.94→ 09.00	→08.99	<b>100-OS</b>		<b>333-AP</b>	(AL) (ST), Bitte Abmessungen beachten	<b>268-FP</b> <b>643-FP</b>	
<b>2.6 (F35, M35, P35) 135-138 kW (184-188 PS)</b> XF26E	05.94→ 05.99				<b>333-AP</b>			
<b>2.6 V6 (F35, M35, P35) 125-132 kW (170-180 PS)</b> Y 26 SE	09.00→ 07.03				<b>333-AP</b>	(AL) (ST), Bitte Abmessungen beachten	<b>268-FP</b> <b>643-FP</b>	
<b>3.0 V6 (F35, M35, P35) 148-155 kW (201-211 PS)</b> X 30 XE	04.94→ 02.01	→08.99	<b>100-OS</b>		<b>333-AP</b>	(AL) (ST), Bitte Abmessungen beachten	<b>268-FP</b> <b>643-FP</b>	
<b>3.2 V6 (F35, M35, P35) 160 kW (218 PS)</b> Y 32 SE	02.01→ 07.03				<b>333-AP</b>	(AL) (ST), Bitte Abmessungen beachten	<b>268-FP</b> <b>643-FP</b>	
<b>REKORD D</b>								
<b>1.7 44-55 kW (60-75 PS)</b> 17 N	01.72→ 02.75		<b>099-OS</b>					
<b>1.7 44-55 kW (60-75 PS)</b> 17 N	03.75→ 08.77		<b>099-OS</b>					
<b>1.7 S 55-61 kW (75-83 PS)</b> 17 S	01.72→ 02.75		<b>099-OS</b>					
<b>1.9 55 kW (75 PS)</b> 19 N	03.75→ 08.77		<b>099-OS</b>					
<b>1.9 66-78 kW (90-107 PS)</b> 19 SH	03.75→ 08.77		<b>099-OS</b>					
<b>1.9 S 66-78 kW (90-107 PS)</b> 19 SH	01.72→ 02.75		<b>099-OS</b>					
<b>2.0 74 kW (100 PS)</b> 20 S	09.75→ 08.77		<b>099-OS</b>					
<b>2.0 D 40-43 kW (54-58 PS)</b> 20 D	08.74→ 08.77						<b>030-FC</b>	
<b>2.1 D 44 kW (60 PS)</b> 21 D	09.72→ 08.77						<b>030-FC</b>	

					
<b>REKORD D Coupe</b>					
1.7 S 55-61 kW (75-83 PS) 17 S	01.72→ 02.75	<b>099-OS</b>			
1.9 55 kW (75 PS) 19 N	03.75→ 08.77	<b>099-OS</b>			
1.9 66-78 kW (90-107 PS) 19 SH	03.75→ 08.77	<b>099-OS</b>			
1.9 S 66-78 kW (90-107 PS) 19 SH	01.72→ 02.75	<b>099-OS</b>			
2.0 74 kW (100 PS) 20 S	09.75→ 08.77	<b>099-OS</b>			
<b>REKORD D Estate</b>					
1.7 44-55 kW (60-75 PS) 17 N	01.72→ 02.75	<b>099-OS</b>			
1.7 44-55 kW (60-75 PS) 17 N	03.75→ 08.77	<b>099-OS</b>			
1.7 S 55-61 kW (75-83 PS) 17 S	01.72→ 02.75	<b>099-OS</b>			
1.9 55 kW (75 PS) 19 N	03.75→ 08.77	<b>099-OS</b>			
1.9 66-78 kW (90-107 PS) 19 SH	03.75→ 08.77	<b>099-OS</b>			
1.9 S 66-78 kW (90-107 PS) 19 SH	01.72→ 02.75	<b>099-OS</b>			
2.0 D 40-43 kW (54-58 PS) 20 D	08.74→ 08.77			<b>030-FC</b>	
2.0 S 74 kW (100 PS) 20 S	09.75→ 08.77	<b>099-OS</b>			
2.1 D 44 kW (60 PS) 21 D	09.72→ 08.77			<b>030-FC</b>	
<b>REKORD E (17, 11, 14, 16, 18, 19)</b>					
1.7 44-55 kW (60-75 PS) 17 N	09.77→ 10.82	<b>099-OS</b>			
1.8 55 kW (75 PS) 18 N	11.82→ 08.86	<b>100-OS</b>		(AL) <b>080-FP</b>	
1.8 E 74 kW (100 PS) C 18 NV	05.85→ 08.86	<b>100-OS</b>		(AL) <b>080-FP</b>	
1.8 S 65-66 kW (88-90 PS) 18 S	11.82→ 08.86	<b>100-OS</b>		(AL) <b>080-FP</b>	
1.9 55 kW (75 PS) 19 N	09.77→ 10.82	<b>099-OS</b>			
2.0 56-66 kW (76-90 PS) 20 N	09.77→ 10.82	<b>099-OS</b>		(AL) <b>080-FP</b>	
2.0 D 40-43 kW (54-58 PS) 20 D	09.77→ 10.82			(12) <b>075-FS</b>	
2.0 E 81 kW (110 PS) 20 E	09.77→ 10.84	<b>099-OS</b>		(AL) <b>080-FP</b>	
2.0 S 74 kW (100 PS) 20 S	08.77→ 08.86	<b>099-OS</b>		(AL) <b>080-FP</b>	
2.1 D 44 kW (60 PS) 21 D	09.77→ 07.78			<b>001-FS</b>	
2.2 D 46-63 kW (63-86 PS) 23 D	08.78→ 08.83			<b>001-FS</b>	
2.2 D 46-63 kW (63-86 PS) 23 D	11.82→ 08.86			<b>001-FS</b>	
2.2 E 85 kW (115 PS) 22 E	11.84→ 08.86	<b>099-OS</b>		(AL) <b>080-FP</b>	

  					
<b>REKORD E (17_, 11_, 14_, 16_, 18_, 19_)</b>					
2.2 TD 63 kW (86 PS) 23 TD	06.84→ 08.86				001-FS
<b>REKORD E Estate (61_, 66_, 67_)</b>					
1.7 44-55 kW (60-75 PS) 17 N	09.77→ 10.82	099-OS			
1.8 55 kW (75 PS) 18 N	11.82→ 08.86	100-OS		(AL)	080-FP
1.8 E 74 kW (100 PS) C 18 NV	05.85→ 08.86	100-OS		(AL)	080-FP
1.8 S 65-66 kW (88-90 PS) 18 S	11.82→ 08.86	100-OS		(AL)	080-FP
1.9 55 kW (75 PS) 19 N	09.77→ 10.82	099-OS			
2.0 56-66 kW (76-90 PS) 20 N	09.77→ 10.82	099-OS		(AL)	080-FP
2.0 D 40-43 kW (54-58 PS) 20 D	09.77→ 10.82				001-FS (12) 075-FS
2.0 E 81 kW (110 PS) 20 E	09.77→ 10.84	099-OS		(AL)	080-FP
2.0 S 74 kW (100 PS) 20 S	08.77→ 08.86	099-OS		(AL)	080-FP
2.1 D 44 kW (60 PS) 21 D	09.77→ 07.78				001-FS
2.2 D 46-63 kW (63-86 PS) 23 D	08.78→ 08.83				001-FS
2.2 E 85 kW (115 PS) 22 E	11.84→ 08.86	099-OS		(AL)	080-FP
2.2 TD 63 kW (86 PS) 23 TD	06.84→ 08.86				001-FS
2.3 D 46-63 kW (63-86 PS) 23 D	11.82→ 08.86				001-FS
<b>SENATOR A (29_)</b>					
2.0 E 85 kW (115 PS) H 20 E	06.83→ 10.84	099-OS		(AL)	080-FP
2.2 E 85 kW (115 PS) 22 E	11.84→ 08.87	099-OS		(AL)	080-FP
2.2 TD 63 kW (86 PS) 23 TD	11.84→ 08.87				001-FS
2.5 85 kW (115 PS) 25 S	05.78→ 12.80			(AL)	080-FP
2.5 E 100 kW (136 PS) H 25 E	01.83→ 08.84			(AL)	080-FP
2.5 E 96-110 kW (130-150 PS) 25 E	09.84→ 08.87			(AL)	080-FP
3.0 115 kW (156 PS) C 30 LE	09.85→ 08.87			(AL)	080-FP
3.0 E 132 kW (180 PS) 30 E	02.78→ 12.86			(AL)	080-FP
<b>SENATOR B (V88)</b>					
2.5 i (P19) 103 kW (140 PS) 25 NE	09.90→ 09.93		197-AP		
2.6 i (P19) 110 kW (150 PS) C 26 NE	09.90→ 09.93		197-AP	(AL)	080-FP
3.0 (P19) 115 kW (156 PS) C 30 LE	09.87→ 09.93		197-AP	(AL)	080-FP

**O**



						
<b>SENATOR B (V88)</b>						
<b>3.0 (P19)</b> 130 kW (177 PS) 30 NE	01.88→ 09.90			<b>197-AP</b>	(AL) <b>080-FP</b>	
<b>3.0 24V (P19)</b> 150 kW (204 PS) C 30 SE	09.89→ 09.93			<b>197-AP</b>	(AL) <b>080-FP</b>	
<b>3.0 i Cat (P19)</b> 130 kW (177 PS) C 30 NE	01.88→ 09.93			<b>197-AP</b>	(AL) <b>080-FP</b>	
<b>SIGNUM Hatchback (Z03)</b>						
<b>1.8 (F48)</b> 90-92 kW (122-125 PS) Z 18 XE	05.03→ 07.05	<b>917-OS</b>		<b>915-AP</b>	(AL) <b>268-FP</b> (ST), Bitte Abmessungen beachten <b>643-FP</b>	(without air cond.) <b>4035-ACC</b>
<b>1.8 (F48)</b> 101-103 kW (137-140 PS) Z 18 XER	09.05→ 12.08	<b>4118-OX</b>		<b>915-AP</b>	(AL) <b>268-FP</b> (ST), Bitte Abmessungen beachten <b>643-FP</b>	(without air cond.) <b>4035-ACC</b>
<b>1.9 CDTI (F48)</b> 88 kW (120 PS) Z 19 DT	04.04→ 02.08	<b>4111-OX</b>		<b>915-AP</b>	<b>4136-FX</b>	(without air cond.) <b>4035-ACC</b>
<b>1.9 CDTI (F48)</b> 110 kW (150 PS) Z 19 DTH	04.04→ 02.08	<b>4111-OX</b>		<b>915-AP</b>	<b>4136-FX</b>	(without air cond.) <b>4035-ACC</b>
<b>1.9 CDTI (F48)</b> 74 kW (101 PS) Z 19 DTL	08.05→ 02.08	<b>4111-OX</b>		<b>915-AP</b>	<b>4136-FX</b>	(without air cond.) <b>4035-ACC</b>
<b>2.0 DTI (F48)</b> 74 kW (101 PS) Y 20 DTH	05.03→ 04.04	<b>569-OX</b>		<b>915-AP</b>	<b>4554-FX</b> <b>687-FC</b>	(without air cond.) <b>4035-ACC</b>
<b>2.0 Turbo (F48)</b> 129 kW (175 PS) Z 20 NET	05.03→ 12.08	<b>630-OX</b>		<b>915-AP</b>	(AL) <b>268-FP</b> (ST), Bitte Abmessungen beachten <b>643-FP</b>	(without air cond.) <b>4035-ACC</b>
<b>2.2 DTI (F48)</b> 86-92 kW (117-125 PS) Y 22 DTR	05.03→ 04.04	<b>569-OX</b>		<b>915-AP</b>	<b>4554-FX</b> <b>687-FC</b>	(without air cond.) <b>4035-ACC</b>
<b>2.2 direct (F48)</b> 110-114 kW (150-155 PS) Z 22 YH	05.03→ 09.08	<b>630-OX</b>		<b>915-AP</b>	(AL) <b>268-FP</b> (ST), Bitte Abmessungen beachten <b>643-FP</b>	(without air cond.) <b>4035-ACC</b>
<b>2.8 V6 Turbo (F48)</b> 169 kW (230 PS) Z 28 NEL	09.05→ 12.08			<b>915-AP</b>	(AL) <b>268-FP</b> (ST), Bitte Abmessungen beachten <b>643-FP</b>	(without air cond.) <b>4035-ACC</b>
<b>2.8 V6 Turbo (F48)</b> 184-206 kW (250-280 PS) Z 28 NET	01.06→ 12.08			<b>915-AP</b>	(AL) <b>268-FP</b> (ST), Bitte Abmessungen beachten <b>643-FP</b>	(without air cond.) <b>4035-ACC</b>
<b>3.0 V6 CDTI (F48)</b> 130 kW (177 PS) Y 30 DT	05.03→ 07.05			<b>915-AP</b>	<b>4554-FX</b> <b>687-FC</b>	(without air cond.) <b>4035-ACC</b>
<b>3.0 V6 CDTI (F48)</b> 135 kW (184 PS) Z 30 DT	09.05→ 12.08			<b>915-AP</b>	<b>4554-FX</b> <b>687-FC</b>	(without air cond.) <b>4035-ACC</b>
<b>3.2 V6 (F48)</b> 155 kW (211 PS) Z 32 SE	05.03→ 07.05			<b>915-AP</b>	(AL) <b>268-FP</b> (ST), Bitte Abmessungen beachten <b>643-FP</b>	(without air cond.) <b>4035-ACC</b>

						
<b>SINTRA (APV)</b>						
<b>2.2 DTI 85 kW (116 PS)</b> X 22 DTH	07.97→ 04.99	<b>569-OX</b>			<b>4554-FX</b> <b>687-FC</b>	
<b>2.2 i 16V (OUN16, Y94) 100-104 kW</b> (136-141 PS) X 22 XE	11.96→ 04.99	<b>100-OS</b>				
<b>3.0 i 24V (OUN16, Y94) 148-155 kW</b> (201-211 PS) X 30 XE	11.96→ 04.99	<b>100-OS</b>				
<b>SPEEDSTER (E01)</b>						
<b>2.0 Turbo (R97) 140-162 kW</b> (190-220 PS) Z 20 LET	08.02→ 08.06	<b>917-OS</b>		<b>543-AP</b>		
<b>2.2 (R97) 108 kW (147 PS)</b> Z 22 SE	06.00→ 08.05	<b>630-OX</b>		<b>290-AP</b>		
<b>TIGRA (S93)</b>						
<b>1.4 16V (F07) 63-69 kW (86-94 PS)</b> X 14 XE	07.94→ 12.00	<b>100-OS</b>		(AL)  (ST), Bitte Abmessungen beachten	<b>268-FP</b> <b>643-FP</b>	(without air cond.) <b>4035-ACC</b>
<b>1.4 16V (F07) 63-69 kW (86-94 PS)</b> X 14 XE	08.97→ 12.00	<b>100-OS</b>		(AL)  (ST), Bitte Abmessungen beachten	<b>268-FP</b> <b>643-FP</b>	(without air cond.) <b>4035-ACC</b>
<b>1.6 16V (F07) 78 kW (106 PS)</b> X 16 XE	07.94→ 08.98	<b>100-OS</b>		(AL)  (ST), Bitte Abmessungen beachten	<b>268-FP</b> <b>643-FP</b>	(without air cond.) <b>4035-ACC</b>
<b>1.6 16V (F07) 74 kW (101 PS)</b> C 16 SEL	08.97→ 08.98	<b>100-OS</b>		(AL)  (ST), Bitte Abmessungen beachten	<b>268-FP</b> <b>643-FP</b>	(without air cond.) <b>4035-ACC</b>
<b>TIGRA TwinTop (X04)</b>						
<b>1.3 CDTI (R97) 51-59 kW (70-80 PS)</b> Z 13 DT	06.04→ 12.10	UFI Housing  <b>4099-OX</b> <b>4103-OX</b>		<b>679-AP</b>	<b>4136-FX</b>	(without air cond.) <b>4035-ACC</b>
<b>1.4 (R97) 66 kW (90 PS)</b> Z 14 XEP	06.04→ 12.10	19MA9235→  <b>581-OX</b> <b>4118-OX</b>		<b>679-AP</b>	(AL)  (ST), Bitte Abmessungen beachten	(without air cond.) <b>4035-ACC</b>
<b>1.8 (R97) 90-92 kW (122-125 PS)</b> Z 18 XE	06.04→ 12.10	<b>917-OS</b>		<b>679-AP</b>	(AL)  (ST), Bitte Abmessungen beachten	(without air cond.) <b>4035-ACC</b>
<b>VECTRA A (J89)</b>						
<b>1.4 S (F19, M19) 53-55 kW (72-75 PS)</b> 14 NV	09.88→ 06.92	<b>100-OS</b>			(AL) <b>080-FP</b>	
<b>1.6 (F19, M19) 60 kW (82 PS)</b> 16 SV	09.88→ 05.93	<b>100-OS</b>			(AL) <b>080-FP</b>	
<b>1.6 (F19, M19) 51-55 kW (69-75 PS)</b> C 16 LZ2	08.92→ 07.93	<b>100-OS</b>			(AL) <b>080-FP</b>	
<b>1.6 i (F19, M19) 55-65 kW (75-88 PS)</b> C 16 NZ, C 16 NZ2, E 16 NZ	09.88→ 11.95	<b>100-OS</b>			(AL) <b>080-FP</b>	
<b>1.6 i (F19, M19) 52 kW (71 PS)</b> X 16 SZ	09.93→ 11.95	<b>100-OS</b>			(AL) <b>080-FP</b>	

**O**







					
<b>VECTRA A (J89)</b>					
<b>1.6 i (F19, M19)</b> 51-55 kW (69-75 PS) 16 LZ2, C 16 LZ2	09.93→ 11.95	<b>100-OS</b>	<b>290-AP</b>	(AL) (AL) (ST), Bitte Abmessungen beachten	<b>080-FP</b> <b>268-FP</b> <b>643-FP</b>
<b>1.7 D (F19, M19)</b> 42-44 kW (57-60 PS) 17 D	10.88→ 09.92				<b>075-FS</b>
<b>1.7 D (F19, M19)</b> 42-44 kW (57-60 PS) 17 DR	07.92→ 11.95				<b>075-FS</b>
<b>1.7 TD (F19, M19)</b> 60 kW (82 PS) 17 TD	03.90→ 11.95	<b>109-OS</b> <b>109/3-OS</b>	<b>177-AP</b>		<b>075-FS</b>
<b>1.8 S (F19, M19)</b> 65 kW (88 PS) E 18 NVR	09.88→ 07.89	<b>100-OS</b>		(AL)	<b>080-FP</b>
<b>1.8 S (F19, M19)</b> 63-66 kW (86-90 PS) 18 SV	09.89→ 10.90	<b>100-OS</b>		(AL)	<b>080-FP</b>
<b>1.8 S 4x4 (F19, M19)</b> 65 kW (88 PS) E 18 NVR	01.89→ 07.89	<b>100-OS</b>		(AL)	<b>080-FP</b>
<b>1.8 i Cat (F19, M19)</b> 66 kW (90 PS) C 18 NZ	03.90→ 11.95	<b>100-OS</b>		(AL)	<b>080-FP</b>
<b>2.0 (F19, M19)</b> 74 kW (100 PS) C 20 NEF	09.88→ 12.88	<b>100-OS</b>		(AL)	<b>080-FP</b>
<b>2.0 i (F19, M19)</b> 85-95 kW (115-129 PS) 20 NE	09.88→ 10.90	<b>100-OS</b>		(AL)	<b>080-FP</b>
<b>2.0 i (F19, M19)</b> 95 kW (129 PS) 20 SEH	09.88→ 09.92	<b>100-OS</b>		(AL)	<b>080-FP</b>
<b>2.0 i 16V (F19, M19)</b> 100 kW (136 PS) X 20 XEV	08.92→ 08.95	<b>100-OS</b>		(AL)	<b>080-FP</b>
<b>2.0 i 16V 4x4 (F19, M19)</b> 100 kW (136 PS) X 20 XEV	06.94→ 11.95	<b>100-OS</b>		(AL)	<b>080-FP</b>
<b>2.0 i 4x4 (F19, M19)</b> 85-95 kW (115-129 PS) 20 NE	01.89→ 10.90	<b>100-OS</b>		(AL)	<b>080-FP</b>
<b>2.0 i 4x4 (F19, M19)</b> 95 kW (129 PS) 20 SEH	08.89→ 07.92	<b>100-OS</b>		(AL)	<b>080-FP</b>
<b>2.0 i Cat (F19, M19)</b> 85 kW (116 PS) C 20 NE	09.88→ 11.95	<b>100-OS</b>		(AL)	<b>080-FP</b>
<b>2.0 i Cat 4x4 (F19, M19)</b> 85 kW (116 PS) C 20 NE	01.89→ 11.95	<b>100-OS</b>		(AL)	<b>080-FP</b>
<b>2.0 i Turbo 4x4 (F19, M19)</b> 150 kW (204 PS) C 20 LET	06.94→ 11.95	<b>100-OS</b>		(AL)	<b>080-FP</b>
<b>2.5 CD 4x4 (F19, M19)</b> 125 kW (170 PS) C 25 XE	08.92→ 08.95	<b>100-OS</b>		(AL)	<b>080-FP</b>
<b>2.5 V6 (F19, M19)</b> 125 kW (170 PS) C 25 XE	02.93→ 11.95	<b>100-OS</b>		(AL)	<b>080-FP</b>
<b>2000 16V 4x4 (F19, M19)</b> 110 kW (150 PS) 20 XEJ	01.89→ 10.90	<b>100-OS</b>		(AL)	<b>080-FP</b>
<b>2000/GT 16V (F19, M19)</b> 110 kW (150 PS) 20 XEJ	01.89→ 06.94	<b>100-OS</b>		(AL)	<b>080-FP</b>
<b>2000/GT 16V Cat (F19, M19)</b> 110 kW (150 PS) C 20 XE	02.90→ 11.95	<b>100-OS</b>		(AL)	<b>080-FP</b>
<b>2000/GT 16V Cat 4x4 (F19, M19)</b> 110 kW (150 PS) C 20 XE	02.90→ 11.95	<b>100-OS</b>		(AL)	<b>080-FP</b>



VECTRA A Hatchback (J89)						
<b>1.4 S (F68, M68)</b> 53-55 kW (72-75 PS) 14 NV	04.88→ 06.92		<b>100-OS</b>		(AL)	<b>080-FP</b>
<b>1.6 S</b> 60 kW (82 PS) 16 SV	09.88→ 05.93		<b>100-OS</b>		(AL)	<b>080-FP</b>
<b>1.6 i (F68, M68)</b> 52 kW (71 PS) X 16 SZ	09.93→ 11.95		<b>100-OS</b>		(AL)	<b>080-FP</b>
<b>1.6 i (F68, M68)</b> 55 kW (75 PS) 16 LZ2	09.93→ 11.95		<b>100-OS</b>		(AL)	<b>080-FP</b>
<b>1.6 i Cat (F68, M68)</b> 55-60 kW (75-82 PS) C 16 NZ, C 16 NZ2	09.88→ 11.95		<b>100-OS</b>		(AL)	<b>080-FP</b>
<b>1.7 D (F68, M68)</b> 42-44 kW (57-60 PS) 17 D	09.88→ 09.92					<b>075-FS</b>
<b>1.7 D (F68, M68)</b> 42-44 kW (57-60 PS) 17 DR	07.92→ 11.95					<b>075-FS</b>
<b>1.7 TD (F68, M68)</b> 60 kW (82 PS) 17 TD	03.90→ 11.95		<b>109-OS</b> <b>109/3-OS</b>	<b>177-AP</b>		<b>075-FS</b>
<b>1.8 i (F68, M68)</b> 63-66 kW (86-90 PS) 18 SV	09.88→ 10.90		<b>100-OS</b>		(AL)	<b>080-FP</b>
<b>1.8 i Cat (F68, M68)</b> 66 kW (90 PS) C 18 NZ	03.90→ 11.95		<b>100-OS</b>		(AL)	<b>080-FP</b>
<b>2.0 (F68, M68)</b> 74 kW (100 PS) C 20 NEF	04.88→ 12.88		<b>100-OS</b>		(AL)	<b>080-FP</b>
<b>2.0 i (F68, M68)</b> 85-95 kW (115-129 PS) 20 NE	09.88→ 10.90		<b>100-OS</b>		(AL)	<b>080-FP</b>
<b>2.0 i 16V (F68, M68)</b> 110 kW (150 PS) 20 XEJ	02.89→ 10.90		<b>100-OS</b>		(AL)	<b>080-FP</b>
<b>2.0 i 16V (F68, M68)</b> 100 kW (136 PS) X 20 XEV	08.92→ 08.95		<b>100-OS</b>		(AL)	<b>080-FP</b>
<b>2.0 i 16V Cat (F68, M68)</b> 110 kW (150 PS) C 20 XE	02.90→ 11.95		<b>100-OS</b>		(AL)	<b>080-FP</b>
<b>2.0 i Cat (F68, M68)</b> 85 kW (116 PS) C 20 NE	09.88→ 11.95		<b>100-OS</b>		(AL)	<b>080-FP</b>
<b>2.0 i GT (F68, M68)</b> 95 kW (129 PS) 20 SEH	09.88→ 11.95		<b>100-OS</b>		(AL)	<b>080-FP</b>
<b>2.5 V6 (F68, M68)</b> 125 kW (170 PS) C 25 XE	02.93→ 11.95		<b>100-OS</b>		(AL)	<b>080-FP</b>
VECTRA B (J96)						
<b>1.6 i (F19)</b> 55 kW (75 PS) X 16 SZR	10.95→ 04.02		<b>100-OS</b>	<b>290-AP</b>	(AL) (AL) (ST), Bitte Abmessungen beachten	<b>080-FP</b> <b>268-FP</b> <b>643-FP</b>
<b>1.6 i (F19)</b> 55 kW (75 PS) 16 LZ2	10.95→ 04.02		<b>100-OS</b>	<b>290-AP</b>	(AL) (AL) (ST), Bitte Abmessungen beachten	<b>080-FP</b> <b>268-FP</b> <b>643-FP</b>
<b>1.6 i 16V (F19)</b> 74 kW (101 PS) X 16 XEL, Y 16 XE	10.95→ 09.00		<b>100-OS</b>	<b>290-AP</b>	(AL) (ST), Bitte Abmessungen beachten	<b>268-FP</b> <b>643-FP</b>
<b>1.6 i 16V (F19)</b> 74-76 kW (101-103 PS) Z 16 XE	09.00→ 04.02		<b>917-OS</b>	<b>290-AP</b>	(AL) (ST), Bitte Abmessungen beachten	<b>268-FP</b> <b>643-FP</b>

**O**





<b>VECTRA B (J96)</b>						
<b>1.7 TD (F19)</b> 60 kW (82 PS) X 17 DT (TC4EE1)	10.95→ 12.98		<b>109-OS</b> <b>109/3-OS</b>			<b>075-FS</b>
<b>1.8 i 16V (F19)</b> 79-85 kW (107-116 PS) X 18 XE1, Z 18 XEL	10.95→ 09.00	mot. 20V00605→ →02.98	<b>917-OS</b> <b>100-OS</b>	<b>290-AP</b>	(AL)  (ST), Bitte Abmessungen n beachten	<b>268-FP</b>  <b>643-FP</b>
<b>1.8 i 16V (F19)</b> 85 kW (116 PS) X 18 XE	10.95→ 09.00	mot. 20V00605→ →02.98	<b>917-OS</b> <b>100-OS</b>	<b>290-AP</b>	(AL)  (ST), Bitte Abmessungen n beachten	<b>268-FP</b>  <b>643-FP</b>
<b>1.8 i 16V (F19)</b> 90-92 kW (122-125 PS) Z 18 XE	09.00→ 04.02	mot. 20V00605→	<b>100-OS</b> <b>917-OS</b>	<b>290-AP</b>	(AL)  (ST), Bitte Abmessungen n beachten	<b>268-FP</b>  <b>643-FP</b>
<b>2.0 DI 16V (F19)</b> 60-63 kW (82-86 PS) X 20 DTL	11.96→ 04.02	04.97→	<b>569-OX</b>			<b>4554-FX</b> <b>687-FC</b>
<b>2.0 DTI 16V (F19)</b> 74 kW (101 PS) X 20 DTH, Y 20 DTH	06.97→ 04.02		<b>569-OX</b>			<b>4554-FX</b> <b>687-FC</b>
<b>2.0 i (F19)</b> 82 kW (112 PS) 20 NEJ	10.95→ 04.02		<b>100-OS</b>	<b>290-AP</b>	(AL)  (ST), Bitte Abmessungen n beachten	<b>268-FP</b>  <b>643-FP</b>
<b>2.0 i 16V (F19)</b> 85-100 kW (116-136 PS) C 20 SEL, X 20 XEV	09.95→ 06.00		<b>100-OS</b>	<b>290-AP</b>	(AL)  (ST), Bitte Abmessungen n beachten	<b>268-FP</b>  <b>643-FP</b>
<b>2.2 DTI 16V (F19)</b> 86-92 kW (117-125 PS) Y 22 DTR	09.00→ 04.02		<b>569-OX</b>			<b>4554-FX</b> <b>687-FC</b>
<b>2.2 DTI 16V (F19)</b> 86-92 kW (117-125 PS) Y 22 DTR	09.00→ 04.02		<b>569-OX</b>			<b>4554-FX</b> <b>687-FC</b>
<b>2.2 i 16V (F19)</b> 102-104 kW (139-141 PS) C 22 SEL	07.00→ 07.02			<b>290-AP</b>		
<b>2.2 i 16V (F19)</b> 108 kW (147 PS) Z 22 SE	09.00→ 04.02		<b>630-OX</b>		(AL)  (ST), Bitte Abmessungen n beachten	<b>268-FP</b>  <b>643-FP</b>
<b>2.5 i V6 (F19)</b> 125-144 kW (170-196 PS) X 25 XE	10.95→ 09.00		<b>100-OS</b>	<b>290-AP</b>	(AL)  (ST), Bitte Abmessungen n beachten	<b>268-FP</b>  <b>643-FP</b>
<b>2.6 i V6 (F19)</b> 125-132 kW (170-180 PS) Y 26 SE	09.00→ 04.02			<b>290-AP</b>	(AL)  (ST), Bitte Abmessungen n beachten	<b>268-FP</b>  <b>643-FP</b>
<b>i 500 2.5 (F19)</b> 125-144 kW (170-196 PS) X 25 XE	05.98→ 09.00	→W7154528	<b>100-OS</b>	<b>290-AP</b>	(AL)  (ST), Bitte Abmessungen n beachten	<b>268-FP</b>  <b>643-FP</b>
<b>VECTRA B Estate (J96)</b>						
<b>1.6 i (F35)</b> 55 kW (75 PS) X 16 SZR	11.96→ 06.00		<b>100-OS</b>	<b>290-AP</b>	(AL)  (AL)  (ST), Bitte Abmessungen n beachten	<b>080-FP</b>  <b>268-FP</b>  <b>643-FP</b>





  					
<b>VECTRA B Estate (J96)</b>					
<b>1.6 i (F35)</b> 55 kW (75 PS) 16 LZ2	11.96→ 06.00	<b>100-OS</b>	<b>290-AP</b>	(AL) (AL) (ST), Bitte Abmessungen beachten	<b>080-FP</b> <b>268-FP</b> <b>643-FP</b>
<b>1.6 i 16V (F35)</b> 74 kW (101 PS) X 16 XEL, Y 16 XE	11.96→ 09.00	<b>100-OS</b>	<b>290-AP</b>	(AL) (ST), Bitte Abmessungen beachten	<b>268-FP</b> <b>643-FP</b>
<b>1.6 i 16V (F35)</b> 74-76 kW (101-103 PS) Z 16 XE	09.00→ 07.02	<b>917-OS</b>	<b>290-AP</b>	(AL) (ST), Bitte Abmessungen beachten	<b>268-FP</b> <b>643-FP</b>
<b>1.7 TD (F35)</b> 60 kW (82 PS) X 17 DT (TC4EE1)	11.96→ 12.97	<b>109-OS</b> <b>109/3-OS</b>			<b>075-FS</b>
<b>1.8 i 16V (F35)</b> 79-85 kW (107-116 PS) X 18 XE1, Z 18 XEL	11.96→ 09.00	mot. 20V00605→ →02.98 <b>917-OS</b> <b>100-OS</b>	<b>290-AP</b>	(AL) (ST), Bitte Abmessungen beachten	<b>268-FP</b> <b>643-FP</b>
<b>1.8 i 16V (F35)</b> 85 kW (116 PS) X 18 XE	11.96→ 09.00	mot. 20V00605→ →02.98 <b>917-OS</b> <b>100-OS</b>	<b>290-AP</b>	(AL) (ST), Bitte Abmessungen beachten	<b>268-FP</b> <b>643-FP</b>
<b>1.8 i 16V (F35)</b> 90-92 kW (122-125 PS) Z 18 XE	09.00→ 07.03	mot. 20V00605→ <b>100-OS</b> <b>917-OS</b>	<b>290-AP</b>	(AL) (ST), Bitte Abmessungen beachten	<b>268-FP</b> <b>643-FP</b>
<b>2.0 DI 16V (F35)</b> 60-63 kW (82-86 PS) X 20 DTL	11.96→ 06.00	04.97→ <b>569-OX</b>			<b>4554-FX</b> <b>687-FC</b>
<b>2.0 DTI 16V (F35)</b> 74 kW (101 PS) X 20 DTH, Y 20 DTH	06.97→ 07.03	<b>569-OX</b>			<b>4554-FX</b> <b>687-FC</b>
<b>2.0 i (F35)</b> 82 kW (112 PS) 20 NEJ	11.96→ 02.02	<b>100-OS</b>	<b>290-AP</b>	(AL) (ST), Bitte Abmessungen beachten	<b>268-FP</b> <b>643-FP</b>
<b>2.0 i 16V (F35)</b> 85-100 kW (116-136 PS) C 20 SEL, X 20 XEV	11.96→ 06.00	<b>100-OS</b>	<b>290-AP</b>	(AL) (ST), Bitte Abmessungen beachten	<b>268-FP</b> <b>643-FP</b>
<b>2.0 i 16V (F35)</b> 85-100 kW (116-136 PS) C 20 SEL	07.00→ 07.03		<b>290-AP</b>		
<b>2.2 DTI 16V (F35)</b> 86-92 kW (117-125 PS) Y 22 DTR	09.00→ 04.02	<b>569-OX</b>			<b>4554-FX</b> <b>687-FC</b>
<b>2.2 DTI 16V (F35)</b> 86-92 kW (117-125 PS) Y 22 DTR	09.00→ 07.03	<b>569-OX</b>			<b>4554-FX</b> <b>687-FC</b>
<b>2.2 i 16V (F35)</b> 102-104 kW (139-141 PS) C 22 SEL	07.00→ 07.02		<b>290-AP</b>		
<b>2.2 i 16V (F35)</b> 108 kW (147 PS) Z 22 SE	09.00→ 07.03	<b>630-OX</b>		(AL) (ST), Bitte Abmessungen beachten	<b>268-FP</b> <b>643-FP</b>
<b>2.5 i V6 (F35)</b> 125-144 kW (170-196 PS) X 25 XE	11.96→ 09.00	<b>100-OS</b>	<b>290-AP</b>	(AL) (ST), Bitte Abmessungen beachten	<b>268-FP</b> <b>643-FP</b>





**O**

<b>VECTRA B Estate (J96)</b>						
<b>2.6 i V6 (F35)</b> 125-132 kW (170-180 PS) Y 26 SE	09.00→ 07.03			<b>290-AP</b>	(AL) (ST), Bitte Abmessungen beachten	<b>268-FP</b> <b>643-FP</b>
<b>i 500 2.5 (F35)</b> 125-144 kW (170-196 PS) X 25 XE	05.98→ 09.00	→W7154528	<b>100-OS</b>	<b>290-AP</b>	(AL) (ST), Bitte Abmessungen beachten	<b>268-FP</b> <b>643-FP</b>
<b>VECTRA B Hatchback (J96)</b>						
<b>1.6 i (F68)</b> 55 kW (75 PS) X 16 SZR	10.95→ 07.03		<b>100-OS</b>	<b>290-AP</b>	(AL) (AL) (ST), Bitte Abmessungen beachten	<b>080-FP</b> <b>268-FP</b> <b>643-FP</b>
<b>1.6 i (F68)</b> 55 kW (75 PS) 16 LZ2	10.95→ 07.03		<b>100-OS</b>	<b>290-AP</b>	(AL) (AL) (ST), Bitte Abmessungen beachten	<b>080-FP</b> <b>268-FP</b> <b>643-FP</b>
<b>1.6 i 16V (F68)</b> 74 kW (101 PS) X 16 XEL, Y 16 XE	10.95→ 09.00		<b>100-OS</b>	<b>290-AP</b>	(AL) (ST), Bitte Abmessungen beachten	<b>268-FP</b> <b>643-FP</b>
<b>1.6 i 16V (F68)</b> 74-76 kW (101-103 PS) Z 16 XE	09.00→ 07.02		<b>917-OS</b>	<b>290-AP</b>	(AL) (ST), Bitte Abmessungen beachten	<b>268-FP</b> <b>643-FP</b>
<b>1.7 TD (F68)</b> 60 kW (82 PS) X 17 DT (TC4EE1)	10.95→ 12.98		<b>109-OS</b> <b>109/3-OS</b>			<b>075-FS</b>
<b>1.8 FlexFuel (F68)</b> 85 kW (116 PS) X 18 XE	01.99→ 09.00			<b>290-AP</b>		
<b>1.8 i 16V (F68)</b> 85 kW (116 PS) X 18 XE	10.95→ 09.00			<b>290-AP</b>		
<b>1.8 i 16V (F68)</b> 79-85 kW (107-116 PS) X 18 XE1, Z 18 XEL	10.95→ 09.00	mot. 20V00605→ →02.98	<b>917-OS</b> <b>100-OS</b>	<b>290-AP</b>	(AL) (ST), Bitte Abmessungen beachten	<b>268-FP</b> <b>643-FP</b>
<b>1.8 i 16V (F68)</b> 90-92 kW (122-125 PS) Z 18 XE	09.00→ 07.03	mot. 20V00605→	<b>100-OS</b> <b>917-OS</b>	<b>290-AP</b>	(AL) (ST), Bitte Abmessungen beachten	<b>268-FP</b> <b>643-FP</b>
<b>2.0 DI 16V (F68)</b> 60-63 kW (82-86 PS) X 20 DTL	11.96→ 06.00	04.97→	<b>569-OX</b>			<b>4554-FX</b> <b>687-FC</b>
<b>2.0 DTI 16V (F68)</b> 74 kW (101 PS) X 20 DTH, Y 20 DTH	06.97→ 07.03		<b>569-OX</b>			<b>4554-FX</b> <b>687-FC</b>
<b>2.0 i (F68)</b> 82 kW (112 PS) 20 NEJ	10.95→ 02.02		<b>100-OS</b>	<b>290-AP</b>	(AL) (ST), Bitte Abmessungen beachten	<b>268-FP</b> <b>643-FP</b>
<b>2.0 i 16V (F68)</b> 85-100 kW (116-136 PS) C 20 SEL, X 20 XEV	09.95→ 06.00		<b>100-OS</b>	<b>290-AP</b>	(AL) (ST), Bitte Abmessungen beachten	<b>268-FP</b> <b>643-FP</b>
<b>2.0 i 16V (F68)</b> 85-100 kW (116-136 PS) C 20 SEL	07.00→ 07.03			<b>290-AP</b>		
<b>2.2 DTI 16V (F68)</b> 86-92 kW (117-125 PS) Y 22 DTR	09.00→ 07.03		<b>569-OX</b>			<b>4554-FX</b> <b>687-FC</b>







							
<b>VECTRA B Hatchback (J96)</b>							
<b>2.2 i 16V (F68)</b> 102-104 kW (139-141 PS) C 22 SEL	07.00→ 07.02			<b>290-AP</b>			
<b>2.2 i 16V (F68)</b> 108 kW (147 PS) Z 22 SE	09.00→ 07.03	<b>630-OX</b>			(AL) (ST), Bitte Abmessungen beachten	<b>268-FP</b> <b>643-FP</b>	
<b>2.5 (F68)</b> 125-144 kW (170-196 PS) X 25 XE	10.99→ 06.00	<b>100-OS</b>		<b>290-AP</b>	(AL) (ST), Bitte Abmessungen beachten	<b>268-FP</b> <b>643-FP</b>	
<b>2.5 i V6 (F68)</b> 125-144 kW (170-196 PS) X 25 XE	10.95→ 09.00	<b>100-OS</b>		<b>290-AP</b>	(AL) (ST), Bitte Abmessungen beachten	<b>268-FP</b> <b>643-FP</b>	
<b>2.6 i V6 (F68)</b> 125-132 kW (170-180 PS) Y 26 SE	09.00→ 07.03			<b>290-AP</b>	(AL) (ST), Bitte Abmessungen beachten	<b>268-FP</b> <b>643-FP</b>	
<b>VECTRA C (Z02)</b>							
<b>1.6 (F69)</b> 74-77 kW (101-105 PS) Z 16 XEP	08.05→ 08.08	<b>917-OS</b>			(AL) (ST), Bitte Abmessungen beachten	<b>268-FP</b> <b>643-FP</b>	(without air cond.) <b>4035-ACC</b>
<b>1.6 16V (F69)</b> 74-76 kW (101-103 PS) Z 16 XE	07.04→ 10.05	<b>917-OS</b>			(AL) (ST), Bitte Abmessungen beachten	<b>268-FP</b> <b>643-FP</b>	(without air cond.) <b>4035-ACC</b>
<b>1.8 (F69)</b> 79-85 kW (107-116 PS) Z 18 XEL	04.02→ 07.08	<b>917-OS</b>			(AL) (ST), Bitte Abmessungen beachten	<b>268-FP</b> <b>643-FP</b>	(without air cond.) <b>4035-ACC</b>
<b>1.8 (F69)</b> 101-103 kW (137-140 PS) Z 18 XER	08.05→ 08.08	<b>4118-OX</b>		<b>915-AP</b>	(AL) (ST), Bitte Abmessungen beachten	<b>268-FP</b> <b>643-FP</b>	(without air cond.) <b>4035-ACC</b>
<b>1.8 16V</b> 90-92 kW (122-125 PS) Z 18 XE	04.02→ 09.08	<b>917-OS</b>			(AL) (ST), Bitte Abmessungen beachten	<b>268-FP</b> <b>643-FP</b>	(without air cond.) <b>4035-ACC</b>
<b>1.9 CDTI (F69)</b> 88 kW (120 PS) Z 19 DT	04.04→ 01.09	<b>4111-OX</b>		<b>915-AP</b>		<b>4136-FX</b>	(without air cond.) <b>4035-ACC</b>
<b>1.9 CDTI (F69)</b> 110 kW (150 PS) Z 19 DTH	04.04→ 08.08	<b>4111-OX</b>		<b>915-AP</b>		<b>4136-FX</b>	(without air cond.) <b>4035-ACC</b>
<b>1.9 CDTI (F69)</b> 74 kW (101 PS) Z 19 DTL	10.05→ 08.08	<b>4111-OX</b>		<b>915-AP</b>		<b>4136-FX</b>	(without air cond.) <b>4035-ACC</b>
<b>2.0 16V Turbo (F69)</b> 129 kW (175 PS) Z 20 NET	03.03→ 08.08	<b>630-OX</b>		<b>915-AP</b>	(AL) (ST), Bitte Abmessungen beachten	<b>268-FP</b> <b>643-FP</b>	(without air cond.) <b>4035-ACC</b>
<b>2.0 DTI 16V (F69)</b> 74 kW (101 PS) Y 20 DTH	04.02→ 08.06	<b>569-OX</b>		<b>915-AP</b>		<b>4554-FX</b> <b>687-FC</b>	(without air cond.) <b>4035-ACC</b>
<b>2.2 16V (F69)</b> 108 kW (147 PS) Z 22 SE	04.02→ 12.08	<b>630-OX</b>		<b>915-AP</b>	(AL) (ST), Bitte Abmessungen beachten	<b>268-FP</b> <b>643-FP</b>	(without air cond.) <b>4035-ACC</b>

							
<b>VECTRA C (Z02)</b>							
<b>2.2 DGi (F69)</b> 110-114 kW (150-155 PS) Z 22 YH	10.03→ 08.08	<b>630-OX</b>	<b>915-AP</b>	(AL)  (ST), Bitte Abmessungen beachten	<b>268-FP</b>  <b>643-FP</b>	(without air cond.)	<b>4035-ACC</b>
<b>2.2 DTi 16V (F69)</b> 86-92 kW (117-125 PS) Y 22 DTR	04.02→ 07.04	<b>569-OX</b>	<b>915-AP</b>		<b>4554-FX</b>  <b>687-FC</b>	(without air cond.)	<b>4035-ACC</b>
<b>2.2 DTi 16V (F69)</b> 86-92 kW (117-125 PS) Y 22 DTR	04.02→ 12.04	<b>569-OX</b>	<b>915-AP</b>		<b>4554-FX</b>  <b>687-FC</b>	(without air cond.)	<b>4035-ACC</b>
<b>2.8 V6 Turbo (F69)</b> 169 kW (230 PS) Z 28 NEL	08.05→ 10.06		<b>915-AP</b>	(AL)  (ST), Bitte Abmessungen beachten	<b>268-FP</b>  <b>643-FP</b>	(without air cond.)	<b>4035-ACC</b>
<b>2.8 V6 Turbo (F69)</b> 184-206 kW (250-280 PS) Z 28 NET	08.05→ 09.06		<b>915-AP</b>	(AL)  (ST), Bitte Abmessungen beachten	<b>268-FP</b>  <b>643-FP</b>	(without air cond.)	<b>4035-ACC</b>
<b>2.8 V6 Turbo (F69)</b> 184-206 kW (250-280 PS) Z 28 NET	08.05→ 08.08		<b>915-AP</b>	(AL)  (ST), Bitte Abmessungen beachten	<b>268-FP</b>  <b>643-FP</b>	(without air cond.)	<b>4035-ACC</b>
<b>2.8 V6 Turbo OPC (F69)</b> 184-206 kW (250-280 PS) Z 28 NET	09.06→ 08.08		<b>915-AP</b>	(AL)  (ST), Bitte Abmessungen beachten	<b>268-FP</b>  <b>643-FP</b>	(without air cond.)	<b>4035-ACC</b>
<b>3.0 CDTi (F69)</b> 130 kW (177 PS) Y 30 DT	02.03→ 07.05		<b>915-AP</b>		<b>4554-FX</b>  <b>687-FC</b>	(without air cond.)	<b>4035-ACC</b>
<b>3.0 CDTi (F69)</b> 135 kW (184 PS) Z 30 DT	08.05→ 08.08		<b>915-AP</b>		<b>4554-FX</b>  <b>687-FC</b>	(without air cond.)	<b>4035-ACC</b>
<b>3.2 V6 (F69)</b> 155 kW (211 PS) Z 32 SE	08.02→ 07.06		<b>915-AP</b>	(AL)  (ST), Bitte Abmessungen beachten	<b>268-FP</b>  <b>643-FP</b>	(without air cond.)	<b>4035-ACC</b>
<b>VECTRA C Estate (Z02)</b>							
<b>1.6 (F35)</b> 74-77 kW (101-105 PS) Z 16 XEP	12.05→ 08.08	<b>917-OS</b>		(AL)  (ST), Bitte Abmessungen beachten	<b>268-FP</b>  <b>643-FP</b>	(without air cond.)	<b>4035-ACC</b>
<b>1.6 16V (F35)</b> 74-76 kW (101-103 PS) Z 16 XE	06.04→ 09.05	<b>917-OS</b>		(AL)  (ST), Bitte Abmessungen beachten	<b>268-FP</b>  <b>643-FP</b>	(without air cond.)	<b>4035-ACC</b>
<b>1.8 (F35)</b> 90-92 kW (122-125 PS) Z 18 XE	10.03→ 09.06	<b>917-OS</b>		(AL)  (ST), Bitte Abmessungen beachten	<b>268-FP</b>  <b>643-FP</b>	(without air cond.)	<b>4035-ACC</b>
<b>1.8 (F35)</b> 101-103 kW (137-140 PS) Z 18 XER	08.05→ 08.08	<b>4118-OX</b>	<b>915-AP</b>	(AL)  (ST), Bitte Abmessungen beachten	<b>268-FP</b>  <b>643-FP</b>	(without air cond.)	<b>4035-ACC</b>

						
<b>VECTRA C Estate (Z02)</b>						
<b>1.9 CDTI (F35)</b> 88 kW (120 PS) Z 19 DT	04.04→ 01.09	<b>4111-OX</b>		<b>915-AP</b>	<b>4136-FX</b>	(without air cond.) <b>4035-ACC</b>
<b>1.9 CDTI (F35)</b> 110 kW (150 PS) Z 19 DTH	04.04→ 08.08	<b>4111-OX</b>		<b>915-AP</b>	<b>4136-FX</b>	(without air cond.) <b>4035-ACC</b>
<b>1.9 CDTI (F35)</b> 74 kW (101 PS) Z 19 DTL	06.05→ 08.08	<b>4111-OX</b>		<b>915-AP</b>	<b>4136-FX</b>	(without air cond.) <b>4035-ACC</b>
<b>2.0 DTI (F35)</b> 74 kW (101 PS) Y 20 DTH	10.03→ 08.05	<b>569-OX</b>		<b>915-AP</b>	<b>4554-FX</b> <b>687-FC</b>	(without air cond.) <b>4035-ACC</b>
<b>2.0 Turbo (F35)</b> 129 kW (175 PS) Z 20 NET	10.03→ 08.08	<b>630-OX</b>		<b>915-AP</b>	(AL) <b>268-FP</b> (ST), Bitte Abmessungen beachten <b>643-FP</b>	(without air cond.) <b>4035-ACC</b>
<b>2.2 DTI (F35)</b> 86-92 kW (117-125 PS) Y 22 DTR	10.03→ 12.05	<b>569-OX</b>		<b>915-AP</b>	<b>4554-FX</b> <b>687-FC</b>	(without air cond.) <b>4035-ACC</b>
<b>2.2 direct (F35)</b> 110-114 kW (150-155 PS) Z 22 YH	10.03→ 08.08	<b>630-OX</b>		<b>915-AP</b>	(AL) <b>268-FP</b> (ST), Bitte Abmessungen beachten <b>643-FP</b>	(without air cond.) <b>4035-ACC</b>
<b>2.8 V6 Turbo (F35)</b> 169 kW (230 PS) Z 28 NEL	08.05→ 10.08			<b>915-AP</b>	(AL) <b>268-FP</b> (ST), Bitte Abmessungen beachten <b>643-FP</b>	(without air cond.) <b>4035-ACC</b>
<b>2.8 V6 Turbo (F35)</b> 184-206 kW (250-280 PS) Z 28 NET	08.05→ 09.08			<b>915-AP</b>	(AL) <b>268-FP</b> (ST), Bitte Abmessungen beachten <b>643-FP</b>	(without air cond.) <b>4035-ACC</b>
<b>2.8 V6 Turbo (F35)</b> 184-206 kW (250-280 PS) Z 28 NET	08.05→ 08.08			<b>915-AP</b>	(AL) <b>268-FP</b> (ST), Bitte Abmessungen beachten <b>643-FP</b>	(without air cond.) <b>4035-ACC</b>
<b>2.8 V6 Turbo (F35)</b> 184-206 kW (250-280 PS) Z 28 NET	07.06→ 08.08			<b>915-AP</b>	(AL) <b>268-FP</b> (ST), Bitte Abmessungen beachten <b>643-FP</b>	(without air cond.) <b>4035-ACC</b>
<b>3.0 V6 CDTI (F35)</b> 130 kW (177 PS) Y 30 DT	10.03→ 07.05			<b>915-AP</b>	<b>4554-FX</b> <b>687-FC</b>	(without air cond.) <b>4035-ACC</b>
<b>3.0 V6 CDTI (F35)</b> 135 kW (184 PS) Z 30 DT	08.05→ 08.08			<b>915-AP</b>	<b>4554-FX</b> <b>687-FC</b>	(without air cond.) <b>4035-ACC</b>
<b>3.2 V6 (F35)</b> 155 kW (211 PS) Z 32 SE	10.03→ 07.05			<b>915-AP</b>	(AL) <b>268-FP</b> (ST), Bitte Abmessungen beachten <b>643-FP</b>	(without air cond.) <b>4035-ACC</b>
<b>VECTRA C GTS (Z02)</b>						
<b>1.6 (F68)</b> 74-76 kW (101-103 PS) Z 16 XE	08.05→ 08.08	<b>917-OS</b>			(AL) <b>268-FP</b> (ST), Bitte Abmessungen beachten <b>643-FP</b>	(without air cond.) <b>4035-ACC</b>
<b>1.6 (F68)</b> 74-77 kW (101-105 PS) Z 16 XEP	01.06→ 08.08	<b>917-OS</b>			(AL) <b>268-FP</b> (ST), Bitte Abmessungen beachten <b>643-FP</b>	(without air cond.) <b>4035-ACC</b>



VECTRA C GTS (Z02)									
1.8 (F68) 101-103 kW (137-140 PS) Z 18 XER	08.05→ 08.08		4118-OX		915-AP	(AL)  (ST), Bitte Abmessungen beachten	268-FP  643-FP	(without air cond.)	4035-ACC
1.8 16V (F68) 90-92 kW (122-125 PS) Z 18 XE	08.02→ 09.08		917-OS			(AL)  (ST), Bitte Abmessungen beachten	268-FP  643-FP	(without air cond.)	4035-ACC
1.8 16V (F68) 79-85 kW (107-116 PS) Z 18 XEL	08.02→ 12.06		917-OS			(AL)  (ST), Bitte Abmessungen beachten	268-FP  643-FP	(without air cond.)	4035-ACC
1.9 CDTI (F68) 88 kW (120 PS) Z 19 DT	04.04→ 01.09		4111-OX		915-AP		4136-FX	(without air cond.)	4035-ACC
1.9 CDTI (F68) 110 kW (150 PS) Z 19 DTH	04.04→ 08.08		4111-OX		915-AP		4136-FX	(without air cond.)	4035-ACC
1.9 CDTI (F68) 74 kW (101 PS) Z 19 DTL	06.05→ 08.08		4111-OX		915-AP		4136-FX	(without air cond.)	4035-ACC
2.0 16V Turbo (F68) 129 kW (175 PS) Z 20 NET	03.03→ 08.08		630-OX		915-AP	(AL)  (ST), Bitte Abmessungen beachten	268-FP  643-FP	(without air cond.)	4035-ACC
2.0 DTI 16V (F68) 74 kW (101 PS) Y 20 DTH	08.02→ 08.05		569-OX		915-AP		4554-FX  687-FC	(without air cond.)	4035-ACC
2.2 16V (F68) 108 kW (147 PS) Z 22 SE	08.02→ 08.08		630-OX		915-AP	(AL)  (ST), Bitte Abmessungen beachten	268-FP  643-FP	(without air cond.)	4035-ACC
2.2 DGi (F68) 110-114 kW (150-155 PS) Z 22 YH	10.03→ 08.08		630-OX		915-AP	(AL)  (ST), Bitte Abmessungen beachten	268-FP  643-FP	(without air cond.)	4035-ACC
2.2 DTI 16V (F68) 86-92 kW (117-125 PS) Y 22 DTR	08.02→ 07.06		569-OX		915-AP		4554-FX  687-FC	(without air cond.)	4035-ACC
2.2 DTI 16V (F68) 86-92 kW (117-125 PS) Y 22 DTR	08.02→ 06.08		569-OX		915-AP		4554-FX  687-FC	(without air cond.)	4035-ACC
2.8 V6 Turbo (F68) 169 kW (230 PS) Z 28 NEL	08.05→ 08.08				915-AP	(AL)  (ST), Bitte Abmessungen beachten	268-FP  643-FP	(without air cond.)	4035-ACC
2.8 V6 Turbo (F68) 184-206 kW (250-280 PS) Z 28 NET	08.05→ 09.08				915-AP	(AL)  (ST), Bitte Abmessungen beachten	268-FP  643-FP	(without air cond.)	4035-ACC
2.8 V6 Turbo (F68) 184-206 kW (250-280 PS) Z 28 NET	08.05→ 08.08				915-AP	(AL)  (ST), Bitte Abmessungen beachten	268-FP  643-FP	(without air cond.)	4035-ACC
2.8 V6 Turbo (F68) 184-206 kW (250-280 PS) Z 28 NET	08.06→ 08.08				915-AP	(AL)  (ST), Bitte Abmessungen beachten	268-FP  643-FP	(without air cond.)	4035-ACC

							
<b>VECTRA C GTS (Z02)</b>							
<b>3.0 CDTi (F68)</b> 130 kW (177 PS) Y 30 DT	06.03→ 07.05			<b>915-AP</b>		<b>4554-FX</b> <b>687-FC</b>	(without air cond.) <b>4035-ACC</b>
<b>3.0 CDTi (F68)</b> 135 kW (184 PS) Z 30 DT	08.05→ 08.08			<b>915-AP</b>		<b>4554-FX</b> <b>687-FC</b>	(without air cond.) <b>4035-ACC</b>
<b>3.2 V6 (F68)</b> 155 kW (211 PS) Z 32 SE	08.02→ 07.06			<b>915-AP</b>	(AL)  (ST), Bitte Abmessungen beachten	<b>268-FP</b> <b>643-FP</b>	(without air cond.) <b>4035-ACC</b>
<b>ZAFIRA / ZAFIRA FAMILY B (A05)</b>							
<b>1.6 (M75)</b> 74-77 kW (101-105 PS) Z 16 XE1, Z 16 XEP	07.05→ 09.12		<b>4118-OX</b>	<b>543-AP</b>			<b>959-AC</b> <b>4226-ACC</b>
<b>1.6 (M75)</b> 84-85 kW (114-116 PS) A 16 XER, Z 16 XER	01.08→ 04.15		<b>4118-OX</b>	<b>543-AP</b>			<b>959-AC</b> <b>4226-ACC</b>
<b>1.6 CNG (M75)</b> 69-74 kW (94-101 PS) Z 16 YNG	07.05→ 04.15			<b>543-AP</b>			
<b>1.6 CNG Turbo (M75)</b> 110 kW (150 PS) A 16 XNT, Z 16 XNT	04.10→ 04.15			<b>4086-AP</b>			
<b>1.6 FlexFuel (M75)</b> 85 kW (116 PS) Z 16 XER	08.08→ 12.12			<b>543-AP</b>			
<b>1.7 CDTi (M75)</b> 81 kW (110 PS) A 17 DTJ, Z 17 DTJ	01.08→ 04.15		<b>4490-OX</b>	<b>4086-AP</b>		<b>4554-FX</b>	<b>959-AC</b> <b>4226-ACC</b>
<b>1.7 CDTi (M75)</b> 92 kW (125 PS) A 17 DTR	01.08→ 04.15		<b>4490-OX</b>	<b>4086-AP</b>		<b>4554-FX</b>	<b>959-AC</b> <b>4226-ACC</b>
<b>1.8 (M75)</b> 101-103 kW (137-140 PS) A 18 XER, Z 18 XER	07.05→ 04.15		<b>4118-OX</b>	<b>543-AP</b>			<b>959-AC</b> <b>4226-ACC</b>
<b>1.8 (M75)</b> 85-88 kW (116-120 PS) A 18 XEL	06.13→ 04.15			<b>543-AP</b>			
<b>1.8 LPG (M75)</b> 101-103 kW (137-140 PS) Z 18 XER	07.09→ 04.15			<b>543-AP</b>			
<b>1.9 CDTi (M75)</b> 110 kW (150 PS) Z 19 DTH	07.05→ 04.15		<b>4111-OX</b>	<b>4086-AP</b>		<b>4136-FX</b>	<b>959-AC</b> <b>4226-ACC</b>
<b>1.9 CDTi (M75)</b> 74 kW (101 PS) Z 19 DTL	07.05→ 12.10		<b>4111-OX</b>	<b>4086-AP</b>		<b>4136-FX</b>	<b>959-AC</b> <b>4226-ACC</b>
<b>1.9 CDTi (M75)</b> 88 kW (120 PS) Z 19 DT	07.05→ 04.15		<b>4111-OX</b>	<b>4086-AP</b>		<b>4136-FX</b>	<b>959-AC</b> <b>4226-ACC</b>
<b>2.0 (M75)</b> 147 kW (200 PS) Z 20 LER	07.05→ 12.10		<b>917-OS</b>	<b>543-AP</b>			<b>959-AC</b> <b>4226-ACC</b>
<b>2.0 (M75)</b> 177 kW (240 PS) Z 20 LEH	01.06→ 12.10		<b>917-OS</b>	<b>543-AP</b>			<b>959-AC</b> <b>4226-ACC</b>
<b>2.2 (M75)</b> 110-114 kW (150-155 PS) Z 22 YH	07.05→ 12.12		<b>630-OX</b>				<b>959-AC</b> <b>4226-ACC</b>
<b>ZAFIRA A MPV (T98)</b>							
<b>1.6 16V (F75)</b> 74-76 kW (101-103 PS) X 16 XEL, Z 16 XE	04.99→ 06.05		<b>100-OS</b>	<b>543-AP</b>	(AL)  (ST), Bitte Abmessungen beachten	<b>268-FP</b> <b>643-FP</b>	DELPHI <b>743-AC</b> <b>959-AC</b>  DELPHI <b>4226-ACC</b> <b>936-ACC</b>





**0**

  											
<b>ZAFIRA A MPV (T98)</b>											
<b>1.6 CNG (F75)</b> 69-74 kW (94-101 PS) Z 16 YNG	09.01→ 06.05		<b>100-OS</b>	<b>543-AP</b>	(AL) (ST), Bitte Abmessungen beachten	<b>268-FP</b> <b>643-FP</b>					<b>959-AC</b> <b>4226-ACC</b>
<b>1.6 LPG (F75)</b> 74-76 kW (101-103 PS) X 16 XEL, Z 16 XE	04.99→ 06.05			<b>543-AP</b>							
<b>1.6 LPG (F75)</b> 74-77 kW (101-105 PS) Z 16 XEP	10.03→ 06.05			<b>543-AP</b>							
<b>1.8 16V (F75)</b> 85 kW (115 PS) X 18 XE1	04.99→ 09.00	20V00605→	<b>100-OS</b>	<b>543-AP</b>	(AL) (ST), Bitte Abmessungen beachten	<b>268-FP</b> <b>643-FP</b>				DELPHI	<b>743-AC</b> <b>959-AC</b>  <b>4226-ACC</b> <b>936-ACC</b>
<b>1.8 16V (F75)</b> 90-92 kW (122-125 PS) Z 18 XE	09.00→ 06.05	20V00605→	<b>100-OS</b>	<b>543-AP</b>	(AL) (ST), Bitte Abmessungen beachten	<b>268-FP</b> <b>643-FP</b>				DELPHI	<b>743-AC</b> <b>959-AC</b>  <b>4226-ACC</b> <b>936-ACC</b>
<b>2.0 DI 16V (F75)</b> 60-63 kW (82-86 PS) X 20 DTL, Y 20 DTL	07.99→ 06.05		<b>569-OX</b>	<b>543-AP</b>		<b>4554-FX</b> <b>687-FC</b>				DELPHI	<b>743-AC</b> <b>959-AC</b> <b>4226-ACC</b> <b>936-ACC</b>
<b>2.0 DTI 16V (F75)</b> 74 kW (101 PS) Y 20 DTH	09.00→ 06.05		<b>569-OX</b>	08.01→ <b>684-AP</b>		<b>4554-FX</b> <b>687-FC</b>				DELPHI	<b>743-AC</b> <b>959-AC</b> <b>4226-ACC</b> <b>936-ACC</b>
<b>2.0 OPC (F75)</b> 140-162 kW (190-220 PS) Z 20 LET	09.01→ 06.05		<b>100-OS</b>	<b>543-AP</b>	(AL) (ST), Bitte Abmessungen beachten	<b>268-FP</b> <b>643-FP</b>				DELPHI	<b>743-AC</b> <b>959-AC</b>  <b>4226-ACC</b> <b>936-ACC</b>
<b>2.0 OPC (F75)</b> 140-162 kW (190-220 PS) Z 20 LET	11.02→ 06.05		<b>100-OS</b>	<b>543-AP</b>	(AL) (ST), Bitte Abmessungen beachten	<b>268-FP</b> <b>643-FP</b>				DELPHI	<b>743-AC</b> <b>959-AC</b>  <b>4226-ACC</b> <b>936-ACC</b>
<b>2.2 16V (F75)</b> 108 kW (147 PS) Z 22 SE	09.00→ 06.05		<b>630-OX</b>		(AL) (ST), Bitte Abmessungen beachten	<b>268-FP</b> <b>643-FP</b>				DELPHI	<b>743-AC</b> <b>959-AC</b>  <b>4226-ACC</b> <b>936-ACC</b>
<b>2.2 DTI 16V (F75)</b> 86-92 kW (117-125 PS) Y 22 DTR	01.02→ 06.05		<b>569-OX</b>	<b>684-AP</b>		<b>4554-FX</b> <b>687-FC</b>				DELPHI	<b>743-AC</b> <b>959-AC</b> <b>4226-ACC</b> <b>936-ACC</b>
<b>2.2 DTI 16V (F75)</b> 86-92 kW (117-125 PS) Y 22 DTR	01.02→ 06.05		<b>569-OX</b>	<b>684-AP</b>		<b>4554-FX</b> <b>687-FC</b>				DELPHI	<b>743-AC</b> <b>959-AC</b> <b>4226-ACC</b> <b>936-ACC</b>



<b>ZAFIRA TOURER C (P12)</b>						
<b>1.4 (75)</b> 88 kW (120 PS) A 14 NEL, B 14 NEL	10.11→			<b>4493-AP</b>		
<b>1.4 (75)</b> 103-110 kW (140-150 PS) A 14 NET, B 14 NET	10.11→			<b>4493-AP</b>		
<b>1.4 LPG (75)</b> 103-110 kW (140-150 PS) A 14 NET, B 14 NET	10.11→			<b>4493-AP</b>		
<b>1.6 (75)</b> 125 kW (170 PS) A 16 XHT, B 16 SHL, D 16 SHL	12.12→			<b>4493-AP</b>		
<b>1.6 (75)</b> 100 kW (136 PS) D 16 SHJ	09.18→			<b>4493-AP</b>		
<b>1.6 CDTi (75)</b> 81-100 kW (110-136 PS) B 16 DTH	02.13→			<b>4493-AP</b>		
<b>1.6 CDTi (75)</b> 88 kW (120 PS) B 16 DTJ, D 16 DTJ	07.14→			<b>4493-AP</b>		
<b>1.6 CDTi (75)</b> 81-100 kW (110-136 PS) B 16 DTH, D 16 DTH	11.16→			<b>4493-AP</b>		
<b>1.6 CNG (75)</b> 110 kW (150 PS) A 16 XNT, B 16 XNT	10.11→			<b>4493-AP</b>		<b>4455-AC</b> <b>4454-ACC</b>
<b>1.6 SIDI (75)</b> 147 kW (200 PS) A 16 SHT, B 16 SHT	07.13→			<b>4493-AP</b>		
<b>2.0 BiTurbo CDTi (75)</b> 140-143 kW (190-195 PS) A 20 DTR	01.13→	<b>4460-OX</b> <b>4596-OX</b>		<b>4493-AP</b>	<b>4482-FP</b>	<b>4455-AC</b> <b>4454-ACC</b>
<b>2.0 CDTi (75)</b> 96-121 kW (131-165 PS) A 20 DTH	10.11→	<b>4460-OX</b> <b>4596-OX</b>		<b>4493-AP</b>	<b>4482-FP</b>	<b>4455-AC</b> <b>4454-ACC</b>
<b>2.0 CDTi (75)</b> 96 kW (131 PS) A 20 DT, Y 20 DTJ, Z 20 DTJ	10.11→	<b>4460-OX</b> <b>4596-OX</b>		<b>4493-AP</b>	<b>4482-FP</b>	<b>4455-AC</b> <b>4454-ACC</b>
<b>2.0 CDTi (75)</b> 81 kW (110 PS) A 20 DTL	10.11→	<b>4460-OX</b> <b>4596-OX</b>		<b>4493-AP</b>	<b>4482-FP</b>	<b>4455-AC</b> <b>4454-ACC</b>
<b>2.0 CDTi (75)</b> 125 kW (170 PS) B 20 DTH, D 20 DTH	01.15→			<b>4493-AP</b>		
<b>2.0 CDTi (75)</b> 96 kW (131 PS) B 20 DTJ, D 20 DTJ	06.16→	<b>4596-OX</b>		<b>4493-AP</b>	<b>4482-FP</b>	<b>4455-AC</b> <b>4454-ACC</b>
<b>ARENA Combi (A97)</b>						
<b>1.9 D</b> 44 kW (60 PS) F8Q 600, F8Q 606	03.98→ 08.01	<b>507-OS</b>			<b>437-FC</b> C057917→ <b>905-FX</b>	
<b>2.5 D</b> 55-58 kW (75-79 PS) S8U 758, S8U 780, S8U 782	03.98→ 08.01				<b>437-FC</b>	
<b>ARENA Van (TB, TF)</b>						
<b>1.9 D</b> 44 kW (60 PS) F8Q 600, F8Q 606	03.98→ 08.01	<b>507-OS</b>			<b>437-FC</b> C057917→ <b>905-FX</b>	
<b>2.5 D</b> 55-58 kW (75-79 PS) S8U 758, S8U 780, S8U 782	03.98→ 08.01				<b>437-FC</b>	
<b>ASTRA F Estate Van (T92)</b>						
<b>1.4 i (F70)</b> 40-44 kW (54-60 PS) C 14 NZ	10.91→ 01.99	<b>100-OS</b>		<b>332-AP</b>	(AL) <b>080-FP</b>	
<b>1.6 i (F70)</b> 55-60 kW (75-82 PS) C 16 NZ, X 16 SZR	10.91→ 02.98	<b>100-OS</b>		<b>332-AP</b>	(AL) <b>080-FP</b>	
<b>1.6 i (F70)</b> 74 kW (101 PS) C 16 SE	03.92→ 12.94			<b>332-AP</b>		
<b>1.6 i (F70)</b> 52 kW (71 PS) X 16 SZ	02.93→ 07.96	<b>100-OS</b>		<b>332-AP</b>	(AL) <b>080-FP</b>	
<b>1.6 i 16V (F70)</b> 74 kW (101 PS) X 16 XEL	08.94→ 03.98	<b>100-OS</b>		<b>332-AP</b>	(AL) <b>080-FP</b>	













					
<b>ASTRA F Estate Van (T92)</b>					
<b>1.7 D (F70)</b> 42-44 kW (57-60 PS) 17 D	12.91→ 09.92			<b>332-AP</b>	<b>075-FS</b>
<b>1.7 D (F70)</b> 42-44 kW (57-60 PS) 17 DR	07.92→ 01.99			<b>332-AP</b>	<b>075-FS</b>
<b>1.7 TD (F70)</b> 50 kW (68 PS) X 17 DTL	08.94→ 01.99	<b>528-OS</b>	→09.95 10.95→	<b>177-AP</b> <b>332-AP</b>	<b>075-FS</b>
<b>1.7 TD (F70)</b> 60 kW (82 PS) 17 TD	03.95→ 02.98		→09.95 →10.95	<b>177-AP</b> <b>332-AP</b>	
<b>1.8 i (F70)</b> 66 kW (90 PS) C 18 NZ	06.93→ 08.94			<b>332-AP</b>	
<b>ASTRA G Estate Van (F70)</b>					
<b>1.2 (F70)</b> 48 kW (65 PS) X 12 XE	09.98→ 08.00			<b>543-AP</b>	
<b>1.4 (F70)</b> 63-69 kW (86-94 PS) X 14 XE, Z 14 XE	09.98→ 04.05			<b>543-AP</b>	
<b>1.6 (F70)</b> 74-76 kW (101-103 PS) C 16 SEL, Z 16 XE	09.98→ 01.04			<b>543-AP</b>	
<b>1.6 (F70)</b> 55 kW (75 PS) X 16 SZR	01.99→ 09.00	<b>100-OS</b>		<b>543-AP</b>	(AL) (ST), Bitte Abmessungen beachten <b>268-FP</b> <b>643-FP</b> DELPHI <b>743-AC</b> <b>959-AC</b> <b>4226-ACC</b> DELPHI <b>936-ACC</b>
<b>1.6 (F70)</b> 62-69 kW (84-94 PS) Z 16 SE	09.00→ 04.05	<b>100-OS</b>		<b>543-AP</b>	(AL) (ST), Bitte Abmessungen beachten <b>268-FP</b> <b>643-FP</b> DELPHI <b>743-AC</b> <b>959-AC</b> <b>4226-ACC</b> DELPHI <b>936-ACC</b>
<b>1.6 (F70)</b> 74-77 kW (101-105 PS) Z 16 XEP	02.04→ 11.04			<b>543-AP</b>	
<b>1.7 DTI 16V (F70)</b> 55 kW (75 PS) Y 17 DT	02.00→ 04.05	<b>621-OX</b>		<b>543-AP</b>	<b>4554-FX</b> <b>687-FC</b> DELPHI <b>743-AC</b> <b>959-AC</b> <b>4226-ACC</b> DELPHI <b>936-ACC</b>
<b>1.7 TD (F70)</b> 50 kW (68 PS) X 17 DTL	01.99→ 04.05	<b>528-OS</b>		<b>543-AP</b>	<b>4554-FX</b> <b>687-FC</b> DELPHI <b>743-AC</b> <b>959-AC</b> <b>4226-ACC</b> DELPHI <b>936-ACC</b>
<b>2.0 DI (F70)</b> 60-63 kW (82-86 PS) X 20 DTL, Y 20 DTL	01.99→ 04.05	<b>569-OX</b>	08.01→	<b>543-AP</b> <b>684-AP</b>	<b>687-FC</b> DELPHI <b>743-AC</b> <b>959-AC</b> <b>4226-ACC</b> DELPHI <b>936-ACC</b>
<b>2.0 DTI (F70)</b> 74 kW (101 PS) Y 20 DTH	09.00→ 04.05		→07.01 →08.01	<b>543-AP</b> <b>684-AP</b>	
<b>ASTRA H Estate Van (L70)</b>					
<b>1.3 CDTI (L70)</b> 66-74 kW (90-101 PS) Z 13 DTH	08.05→ 10.10	UFI Housing		<b>4099-OX</b> <b>4103-OX</b>	<b>684-AP</b> <b>4136-FX</b> <b>743-AC</b> <b>936-ACC</b>
<b>1.4 EcoTec (L70)</b> 66 kW (90 PS) Z 14 XEP	12.04→ 12.12			<b>543-AP</b>	
<b>1.6 EcoTec (L70)</b> 74-77 kW (101-105 PS) Z 16 XEP	02.04→ 11.04			<b>917-OS</b> <b>543-AP</b>	<b>743-AC</b> <b>936-ACC</b>



<b>ASTRA H Estate Van (L70)</b>							
<b>1.6 EcoTec (L70)</b> 85 kW (116 PS) Z 16 XER	10.06→ 12.10				<b>543-AP</b>		
<b>1.7 CDTi (L70)</b> 74 kW (100 PS) Z 17 DTH	03.04→ 10.10		<b>621-OX</b>		<b>684-AP</b>	<b>4554-FX</b> <b>687-FC</b>	<b>743-AC</b> <b>936-ACC</b>
<b>1.7 CDTi (L70)</b> 59 kW (80 PS) Z 17 DTL	12.04→ 07.07				<b>684-AP</b>		
<b>1.7 CDTi (L70)</b> 81 kW (110 PS) A 17 DTJ, Z 17 DTJ	02.07→ 10.10		<b>4490-OX</b>		<b>684-AP</b>	<b>4554-FX</b> <b>687-FC</b>	<b>743-AC</b> <b>936-ACC</b>
<b>1.7 CDTi (L70)</b> 92 kW (125 PS) A 17 DTR, Z 17 DTR	02.07→ 10.10		<b>4490-OX</b>		<b>684-AP</b>	<b>4554-FX</b> <b>687-FC</b>	<b>743-AC</b> <b>936-ACC</b>
<b>1.9 CDTi (L70)</b> 110 kW (150 PS) Z 19 DTH	09.04→ 10.10		<b>4111-OX</b>		<b>4086-AP</b>	<b>4136-FX</b>	<b>743-AC</b> <b>936-ACC</b>
<b>1.9 CDTi (L70)</b> 74 kW (101 PS) Z 19 DTL	08.05→ 12.12				<b>4086-AP</b>		
<b>1.9 CDTi (L70)</b> 88 kW (120 PS) Z 19 DT	09.05→ 10.10		<b>4111-OX</b>		<b>4086-AP</b>	<b>4136-FX</b>	<b>743-AC</b> <b>936-ACC</b>
<b>1.9 CDTi 16V (L70)</b> 88 kW (120 PS) Z 19 DTJ	08.04→ 10.10		<b>4111-OX</b>		<b>4086-AP</b>	<b>4136-FX</b>	<b>743-AC</b> <b>936-ACC</b>
<b>ASTRA J Estate Van (P10)</b>							
<b>1.3 CDTi (35)</b> 70 kW (95 PS) A 13 DTE	10.12→ 10.15		<b>4460-OX</b>		<b>4493-AP</b>		
<b>1.6 CDTi (35)</b> 81 kW (110 PS) B 16 DTL	01.14→ 10.15				<b>4493-AP</b>		
<b>1.7 CDTi (35)</b> 96 kW (131 PS) A 17 DTF, A 17 DTS	10.12→ 10.15				<b>4493-AP</b>		
<b>2.0 CDTi (35)</b> 96-121 kW (131-165 PS) A 20 DTH	10.12→ 10.15		<b>4460-OX</b>		<b>4493-AP</b>		
<b>ASTRA J Hatchback Van (P10)</b>							
<b>1.3 CDTi (68)</b> 70 kW (95 PS) A 13 DTE	05.13→ 10.15		<b>4460-OX</b>		<b>4493-AP</b>		
<b>1.6 CDTi (68)</b> 81 kW (110 PS) B 16 DTL	01.14→ 10.15				<b>4493-AP</b>		
<b>1.7 CDTi (68)</b> 81 kW (110 PS) A 17 DTC, A 17 DTE	05.13→ 10.15				<b>4493-AP</b>		
<b>COMBO Box Body/MPV</b>							
<b>1.3 CDTi 16V</b> 51-59 kW (70-80 PS) Z 13 DT	08.05→	UFI Housing	<b>4099-OX</b> <b>4103-OX</b>		<b>431-AP</b>	<b>4136-FX</b>	<b>4035-ACC</b>
<b>1.3 CDTi 16V</b> 55 kW (75 PS) Z 13 DTJ	10.05→ 12.12	UFI Housing	<b>4099-OX</b> <b>4103-OX</b>		<b>431-AP</b>	<b>4136-FX</b>	<b>4035-ACC</b>
<b>1.4 16V</b> 66 kW (90 PS) Z 14 XEP	08.05→				<b>679-AP</b>		
<b>1.6</b> 62-69 kW (84-94 PS) Z 16 SE	10.01→		<b>100-OS</b>		<b>679-AP</b>	(AL) (ST), Bitte Abmessungen beachten <b>268-FP</b> <b>643-FP</b>	<b>4035-ACC</b>
<b>1.6 CNG 16V</b> 69-74 kW (94-101 PS) Z 16 YNG	04.05→		<b>917-OS</b>		<b>679-AP</b>	(AL) (ST), Bitte Abmessungen beachten <b>268-FP</b> <b>643-FP</b>	<b>4035-ACC</b>
<b>1.6 CNG 16V</b> 69-74 kW (94-101 PS) Z 16 YNG	06.06→		<b>917-OS</b>		<b>679-AP</b>	(AL) (ST), Bitte Abmessungen beachten <b>268-FP</b> <b>643-FP</b>	<b>4035-ACC</b>

**O**





						
<b>COMBO Box Body/MPV</b>						
<b>1.7 CDTI 16V</b> 74 kW (100 PS) Z 17 DTH	12.04→	<b>621-OX</b>		<b>679-AP</b>	<b>4554-FX</b> <b>687-FC</b>	<b>4035-ACC</b>
<b>1.7 DI 16V</b> 48 kW (65 PS) Y 17 DTL	10.01→	<b>621-OX</b>		<b>679-AP</b>	<b>4554-FX</b> <b>687-FC</b>	<b>4035-ACC</b>
<b>1.7 DTI 16V</b> 55 kW (75 PS) Y 17 DT	10.01→	<b>621-OX</b>		<b>679-AP</b>	<b>4554-FX</b> <b>687-FC</b>	<b>4035-ACC</b>
<b>COMBO Box Body/MPV (71_)</b>						
<b>1.2 33 kW</b> (45 PS) C 12 NZ, X 12 SZ	07.94→ 10.01	<b>100-OS</b>			(AL) (ST), Bitte Abmessungen beachten <b>268-FP</b> <b>643-FP</b>	
<b>1.4 40-44 kW</b> (54-60 PS) C 14 NZ, X 14 SZ	07.94→ 10.01	<b>100-OS</b>			(AL) (ST), Bitte Abmessungen beachten <b>268-FP</b> <b>643-FP</b>	
<b>1.4 54-60 kW</b> (73-82 PS) C 14 SE	07.94→ 10.01				(AL) (ST), Bitte Abmessungen beachten <b>268-FP</b> <b>643-FP</b>	
<b>1.4 16V</b> 63-69 kW (86-94 PS) X 14 XE	08.99→ 10.01	<b>100-OS</b>			(AL) (ST), Bitte Abmessungen beachten <b>268-FP</b> <b>643-FP</b>	
<b>1.7 D</b> 42-44 kW (57-60 PS) 17 D (4EE1), X 17 D (4EE1)	01.96→ 10.01	<b>109-OS</b> <b>109/3-OS</b>		<b>326-AP</b>		<b>075-FS</b>
<b>COMBO Box Body/MPV (X12)</b>						
<b>1.3 CDTI (B05)</b> 55-70 kW (75-95 PS) A 13 FD	02.12→		<b>4460-OX</b>			<b>4769-AC</b>
<b>1.3 CDTI (B05)</b> 55-70 kW (75-95 PS) A 13 FD	02.12→	→12.18	<b>4460-OX</b>			
<b>1.3 CDTI (B05)</b> 55-70 kW (75-95 PS) A 13 FD	03.16→	→12.18	<b>4460-OX</b>			
<b>1.4 (B05)</b> 70 kW (95 PS) A 14 FP	02.12→					<b>4769-AC</b>
<b>1.4 CNG (B05)</b> 88 kW (120 PS) A 14 FC	02.12→					<b>4769-AC</b>
<b>1.6 CDTI (B05)</b> 66-88 kW (90-120 PS) A 16 FDL	02.12→		<b>4595-OX</b>	<b>4557-AP</b>		<b>4769-AC</b>
<b>1.6 CDTI (B05)</b> 74-77 kW (101-105 PS) A 16 FDH	02.12→		<b>4595-OX</b>	<b>4557-AP</b>		<b>4769-AC</b>
<b>1.6 CDTI (B05)</b> 66-88 kW (90-120 PS) A 16 FDL	02.12→		<b>4595-OX</b>	<b>4557-AP</b>		<b>4769-AC</b>
<b>1.6 CDTI (B05)</b> 66-88 kW (90-120 PS) A 16 FDL	04.15→			<b>4557-AP</b>		
<b>2.0 CDTI (B05)</b> 99 kW (135 PS) A 20 FD	02.12→	→12.18	<b>4595-OX</b> <b>4460-OX</b>	<b>4557-AP</b>		<b>4769-AC</b>
<b>COMBO Box Body/MPV (X19)</b>						
<b>1.5 D</b> 75 kW (102 PS) D 15 DT (DV5RD)	08.18→				<b>4971-FX</b>	
<b>1.5 D</b> 88-96 kW (120-131 PS) D 15 DTH (DV5RC)	08.18→				<b>4971-FX</b>	
<b>1.5 D 4x4</b> 88-96 kW (120-131 PS) D 15 DTH (DV5RC)	08.18→				<b>4971-FX</b>	
<b>1.6 D</b> 73 kW (99 PS) B 16 DT (DV6FD)	06.18→	Euro 6	<b>4873-OX</b>			

							
<b>CORSA A Hatchback Van (S83)</b>							
<b>1.0 (F08, W5L) 33-37 kW (45-50 PS)</b> 10 S	02.86→ 04.89		<b>099-OS</b>				
<b>1.2 (F08, W5L) 33 kW (45 PS)</b> 12 NC	02.86→ 04.89		<b>099-OS</b> <b>100-OS</b>		(AL)	<b>080-FP</b>	
<b>1.2 (F08, W5L) 33 kW (45 PS)</b> E 12 GV	02.86→ 04.89		<b>100-OS</b>		(AL)	<b>080-FP</b>	
<b>1.2 (F08, W5L) 40-43 kW (55-58 PS)</b> 12 ST	02.86→ 04.89		<b>099-OS</b> <b>100-OS</b>		(AL)	<b>080-FP</b>	
<b>1.2 (F08, W5L) 40-44 kW (54-60 PS)</b> 12 S	02.86→ 07.90		<b>100-OS</b>		(AL)	<b>080-FP</b>	
<b>1.3 (F08, W5L) 44 kW (60 PS)</b> 13 NB	02.86→ 04.89		<b>100-OS</b>		(AL)	<b>080-FP</b>	
<b>1.3 (F08, W5L) 51 kW (70 PS)</b> 13 SB	02.86→ 04.89		<b>099-OS</b> <b>100-OS</b>		(AL)	<b>080-FP</b>	
<b>1.5 D (F08, W5L) 37 kW (50 PS)</b> 15 D (4EC1)	06.87→ 04.89		<b>109-OS</b> <b>109/3-OS</b>	<b>177-AP</b>		<b>075-FS</b>	
<b>CORSA B Hatchback Van (S93)</b>							
<b>1.4 i (F08, W5L) 40-44 kW (54-60 PS)</b> C 14 NZ, X 14 SZ	08.99→ 09.00		<b>100-OS</b>		(AL) (ST), Bitte Abmessungen beachten	<b>268-FP</b> <b>643-FP</b>	
<b>1.7 D (F08, W5L) 42-44 kW (57-60 PS)</b> 17 D (4EE1), X 17 D (4EE1)	08.99→ 09.00		<b>109-OS</b> <b>109/3-OS</b>	<b>326-AP</b>		<b>001-FS</b>	
<b>CORSA C Hatchback Van (X01)</b>							
<b>1.2 (F08, W5L) 55-59 kW (75-80 PS)</b> Z 12 XEP	07.05→ 06.06	19MA9234→ 19MA9235→	<b>581-OX</b> <b>4118-OX</b>	<b>679-AP</b>	(AL) (ST), Bitte Abmessungen beachten	<b>268-FP</b> <b>643-FP</b>	<b>4035-ACC</b>
<b>1.2 16V (F08, W5L) 55 kW (75 PS)</b> Z 12 XE	09.00→ 07.03	19MA9234→ 19MA9235→	<b>581-OX</b> <b>4118-OX</b>	<b>679-AP</b>	(AL) (ST), Bitte Abmessungen beachten	<b>268-FP</b> <b>643-FP</b>	<b>4035-ACC</b>
<b>1.3 CDTi 16V (F08, W5L) 51-59 kW</b> (70-80 PS) Z 13 DT	07.05→ 06.06	UFI Housing	<b>4099-OX</b> <b>4103-OX</b>	<b>679-AP</b>		<b>4136-FX</b>	<b>4035-ACC</b>
<b>1.3 CDTi 16V (F08, W5L) 51-59 kW</b> (70-80 PS) Z 13 DT	07.05→ 06.06			<b>679-AP</b>			
<b>1.4 (W5L, F08) 66 kW (90 PS)</b> Z 14 XEP	08.03→ 06.12	→19MA9234 19MA9235→	<b>581-OX</b> <b>4118-OX</b>	<b>679-AP</b>	(AL) (ST), Bitte Abmessungen beachten	<b>268-FP</b> <b>643-FP</b>	09.06→ (without air cond.) <b>799-AC</b> <b>4035-ACC</b>
<b>1.7 CDTi (F08, W5L) 74 kW (100 PS)</b> Z 17 DTH	08.03→ 12.12	→09.06	<b>621-OX</b>	→09.06 <b>679-AP</b>		<b>4554-FX</b> <b>687-FC</b>	<b>4035-ACC</b>
<b>1.7 DI 16V (F08, W5L) 48 kW (65 PS)</b> Y 17 DTL	09.00→ 07.03		<b>621-OX</b>	<b>679-AP</b>		<b>4554-FX</b> <b>687-FC</b>	<b>4035-ACC</b>
<b>1.7 DTi 16V (F08, W5L) 55 kW (75 PS)</b> Y 17 DT	09.00→ 07.03		<b>621-OX</b>	<b>679-AP</b>		<b>4554-FX</b> <b>687-FC</b>	<b>4035-ACC</b>
<b>CORSA D Hatchback Van (S07)</b>							
<b>1.0 (L08) 44-48 kW (60-65 PS)</b> A 10 XEP	08.06→ 08.14	→19MA9234 19MA9235→	<b>581-OX</b> <b>4118-OX</b>	<b>4263-AP</b>			<b>4231-ACC</b>
<b>1.0 (L08) 44-48 kW (60-65 PS)</b> A 10 XEP	01.10→ 08.14	→19MA9234 19MA9235→	<b>581-OX</b> <b>4118-OX</b>	<b>4263-AP</b>			<b>4231-ACC</b>









**O**



<b>CORSA D Hatchback Van (S07)</b>							
1.2 (L08) 55-59 kW (75-80 PS) Z 12 XEP	08.06→ 08.14	→19MA9234	4118-OX 581-OX	4263-AP			4231-ACC
1.2 (L08) 51 kW (69 PS) A 12 XEL	01.10→ 08.14	→19MA9234	4118-OX 581-OX	4263-AP			4231-ACC
1.2 (L08) 61-63 kW (83-86 PS) A 12 XER	06.10→ 08.14	→19MA9234	4118-OX 581-OX	4263-AP			4231-ACC
1.3 CDTI (L08) 55 kW (75 PS) Z 13 DTJ	07.06→ 08.14	UFI Housing	4099-OX 4103-OX	4260-AP	4593-FP		4231-ACC
1.3 CDTI (L08) 55 kW (75 PS) A 13 DTC	07.06→ 08.14	UFI Housing	4099-OX 4103-OX 4460-OX	4260-AP	4593-FP		4231-ACC
1.3 CDTI (L08) 66-74 kW (90-101 PS) Z 13 DTH	07.06→ 06.10	UFI Housing	4099-OX 4103-OX 4460-OX	4260-AP	4593-FP		4231-ACC
1.3 CDTI (L08) 70 kW (95 PS) A 13 DTE, A 13 DTR, Z 13 DTE	11.09→ 08.14	UFI Housing	4099-OX 4103-OX 4460-OX	4260-AP	4593-FP		4231-ACC
1.4 (L08) 74 kW (101 PS) A 14 XER	07.12→ 08.14			4263-AP			
1.4 (L08) 88 kW (120 PS) A 14 NEL	07.12→ 08.14			4260-AP			
1.6 (L08) 141 kW (192 PS) Z 16 LER	07.12→ 08.14			4260-AP			
1.7 CDTI (L08) 96 kW (131 PS) A 17 DTS	07.12→ 08.14			4260-AP	4593-FP		
<b>CORSA E Hatchback Van (X15)</b>							
1.3 CDTI (08) 70 kW (95 PS) B 13 DTE, B 13 DTR	09.14→				4593-FP		
1.3 CDTI (08) 55 kW (75 PS) B 13 DTC, B 13 DTN	01.15→				4593-FP		
<b>KADETT E Combo (T85)</b>							
1.3 N (C25, D25) 39-44 kW (53-60 PS) 13 N	01.86→ 08.86		099-OS 100-OS		(AL)	080-FP	
1.3 S (C25, D25) 42-55 kW (57-75 PS) 13 S	01.86→ 08.89		099-OS 100-OS		(AL)	080-FP	
1.4 S (C25, D25) 53-55 kW (72-75 PS) 14 NV	07.89→ 08.91		100-OS		(AL)	080-FP	
1.6 (C25, D25) 60 kW (82 PS) 16 SV	09.86→ 12.91		100-OS		(AL)	080-FP	
1.6 D (C25, D25) 40 kW (54 PS) 16 D, 16 DA	01.86→ 12.89				04.88→ J2661242→	075-FS	
1.7 D (C25, D25) 42-44 kW (57-60 PS) 17 D	01.89→ 09.92					075-FS	
1.7 D (C25, D25) 42-44 kW (57-60 PS) 17 DR	07.92→ 07.94			332-AP		075-FS	
<b>KADETT E Estate Van (T85)</b>							
1.2 (C70, D70) 40 kW (55 PS) 12 SC	09.84→ 07.86	→mot.12ST193 82906 mot.12ST19382 907→	099-OS 100-OS				
1.3 N (C70, D70) 39-44 kW (53-60 PS) 13 N, 13 NB	09.84→ 07.89	→08.85 09.85→	099-OS 100-OS		(AL)	080-FP	

					
<b>KADETT E Estate Van (T85)</b>					
<b>1.6 D (C70, D70)</b> 40 kW (54 PS) 16 D, 16 DA	08.84→ 08.88			04.88→ J2661242→	<b>075-FS</b>
<b>1.7 D (C70, D70)</b> 42-44 kW (57-60 PS) 17 D	08.88→ 09.92				<b>075-FS</b>
<b>1.8 i (C70, D70)</b> 66 kW (90 PS) C 18 NT	08.84→ 09.92	<b>100-OS</b>		(AL)	<b>080-FP</b>
<b>MOVANO B Bus (X62)</b>					
<b>2.3 CDTI FWD (JV)</b> 74-92 kW (101-125 PS) M9T 670, M9T 672, M9T 676	12.10→	<b>4671-OX</b>	<b>4899-AP</b>		<b>4458-AC</b>
<b>2.3 CDTI FWD (JV)</b> 74-107 kW (101-146 PS) M9T 670, M9T 672, M9T 676, M9T 680, M9T 870, M9T 876	12.10→	<b>4671-OX</b>	<b>4899-AP</b>		<b>4458-AC</b>
<b>2.3 CDTI FWD (JV)</b> 92-125 kW (125-170 PS) M9T 678, M9T 680, M9T 706, M9T 708	12.10→	<b>4671-OX</b>	<b>4899-AP</b>		<b>4458-AC</b>
<b>2.3 CDTI FWD (JV)</b> 100-132 kW (136-179 PS) M9T 716, M9T 880	01.13→	<b>4671-OX</b>	<b>4899-AP</b>		<b>4458-AC</b>
<b>2.3 CDTI FWD (JV)</b> 100-132 kW (136-179 PS) M9T 702, M9T 716	05.14→	<b>4671-OX</b>	<b>4899-AP</b>		
<b>2.3 CDTI FWD (JV)</b> 100-120 kW (136-163 PS) M9T 702, M9T 708	05.14→	<b>4671-OX</b>	<b>4899-AP</b>		
<b>2.3 CDTI FWD (JV)</b> 81-92 kW (110-125 PS) M9T 870	05.14→	<b>4671-OX</b>	<b>4899-AP</b>		<b>4458-AC</b>
<b>2.3 CDTI FWD (JV)</b> 107-125 kW (145-170 PS) M9T 706	07.15→	<b>4671-OX</b>	<b>4899-AP</b>		
<b>MOVANO B Platform/Chassis (X62)</b>					
<b>2.3 CDTI FWD (EV, HV, UV)</b> 74-92 kW (101-125 PS) M9T 670, M9T 672, M9T 676	05.10→	<b>4671-OX</b>	<b>4899-AP</b>		<b>4458-AC</b>
<b>2.3 CDTI FWD (EV, HV, UV)</b> 74-107 kW (101-146 PS) M9T 670, M9T 672, M9T 676, M9T 680, M9T 876	05.10→	<b>4671-OX</b>	<b>4899-AP</b>		<b>4458-AC</b>
<b>2.3 CDTI FWD (EV, HV, UV)</b> 92-125 kW (125-170 PS) M9T 678, M9T 680, M9T 706, M9T 708	05.10→	<b>4671-OX</b>	<b>4899-AP</b>		<b>4458-AC</b>
<b>2.3 CDTI FWD (EV, HV, UV)</b> 100-132 kW (136-179 PS) M9T 716, M9T 880	01.13→	<b>4671-OX</b>	<b>4899-AP</b>		<b>4458-AC</b>
<b>2.3 CDTI FWD (EV, HV, UV)</b> 100-132 kW (136-179 PS) M9T 702, M9T 716	05.14→	<b>4671-OX</b>	<b>4899-AP</b>		
<b>2.3 CDTI FWD (EV, HV, UV)</b> 100-120 kW (136-163 PS) M9T 702	05.14→	<b>4671-OX</b>	<b>4899-AP</b>		
<b>2.3 CDTI FWD (EV, HV, UV)</b> 81-92 kW (110-125 PS) M9T 870	05.14→	<b>4671-OX</b>	<b>4899-AP</b>		<b>4458-AC</b>
<b>2.3 CDTI FWD (EV, HV, UV)</b> 107-125 kW (145-170 PS) M9T 706	11.16→	<b>359-OS</b>	<b>4899-AP</b>		<b>905-FX</b>



  					
<b>MOVANO B Platform/Chassis (X62)</b>					
<b>2.3 CDTI FWD (EV, HV, UV) 96 kW (131 PS)</b> M9T 704	11.16→			mit Wasserabscheider, with water separator, avec séparateur d'eau, con separador de agua, с водоотделителем	<b>4100-FX</b>
<b>2.3 CDTI RWD (EV, HV, UV) 74-92 kW (101-125 PS)</b> M9T 690, M9T 692	05.10→	4671-OX		4899-AP	4458-AC
<b>2.3 CDTI RWD (EV, HV, UV) 74-110 kW (101-150 PS)</b> M9T 692, M9T 696, M9T 698, M9T 876	05.10→	4671-OX		4899-AP	4458-AC
<b>2.3 CDTI RWD (EV, HV, UV) 92-120 kW (125-163 PS)</b> M9T 694, M9T 696, M9T 698, M9T 710	05.10→	4671-OX		4899-AP	4458-AC
<b>2.3 CDTI RWD (EV, HV, UV) 92-110 kW (125-150 PS)</b> M9T 694, M9T 696, M9T 698	01.13→	4671-OX		4899-AP	4458-AC
<b>2.3 CDTI RWD (EV, HV, UV) 100-120 kW (136-163 PS)</b> M9T 700	05.14→	4671-OX		4899-AP	
<b>2.3 CDTI RWD (EV, HV, UV) 100-120 kW (136-163 PS)</b> M9T 700	05.14→			4899-AP	
<b>2.3 CDTI RWD (EV, HV, UV) 96-120 kW (131-163 PS)</b> M9T 710	11.16→			4899-AP	
<b>MOVANO B Van (X62)</b>					
<b>2.3 CDTI FWD (FV) 74-92 kW (101-125 PS)</b> M9T 670, M9T 672, M9T 676	05.10→	4671-OX		4899-AP	4458-AC
<b>2.3 CDTI FWD (FV) 74-92 kW (101-125 PS)</b> M9T 670, M9T 672, M9T 676, M9T 870, M9T 876	05.10→	4671-OX		4899-AP	4458-AC
<b>2.3 CDTI FWD (FV) 92-125 kW (125-170 PS)</b> M9T 678, M9T 680, M9T 706, M9T 708, M9T 878, M9T 880	05.10→	4671-OX		4899-AP	4458-AC
<b>2.3 CDTI FWD (FV) 81-92 kW (110-125 PS)</b> M9T 870	02.12→	4671-OX		4899-AP	4458-AC
<b>2.3 CDTI FWD (FV) 100-132 kW (136-179 PS)</b> M9T 716, M9T 880	01.13→	4671-OX		4899-AP	4458-AC
<b>2.3 CDTI FWD (FV) 100-132 kW (136-179 PS)</b> M9T 702, M9T 716	05.14→	4671-OX		4899-AP	
<b>2.3 CDTI FWD (FV) 100-120 kW (136-163 PS)</b> M9T 702	05.14→	4671-OX		4899-AP	
<b>2.3 CDTI FWD (FV) 107-125 kW (145-170 PS)</b> M9T 706	11.16→			4899-AP	
<b>2.3 CDTI FWD (FV) 96 kW (131 PS)</b> M9T 704	11.16→			4899-AP	





















<b>MOVANO B Van (X62)</b>						
<b>2.3 CDTI RWD (FV)</b> 74-92 kW (101-125 PS) M9T 690, M9T 692	05.10→		<b>4671-OX</b>		<b>4899-AP</b>	<b>4458-AC</b>
<b>2.3 CDTI RWD (FV)</b> 74-110 kW (101-150 PS) M9T 686, M9T 690, M9T 696, M9T 876	05.10→		<b>4671-OX</b>		<b>4899-AP</b>	<b>4458-AC</b>
<b>2.3 CDTI RWD (FV)</b> 92-120 kW (125-163 PS) M9T 694, M9T 696, M9T 698, M9T 710, M9T 896, M9T 898	05.10→		<b>4671-OX</b>		<b>4899-AP</b>	<b>4458-AC</b>
<b>2.3 CDTI RWD (FV)</b> 92-110 kW (125-150 PS) M9T 694, M9T 696, M9T 698	01.13→		<b>4671-OX</b>		<b>4899-AP</b>	<b>4458-AC</b>
<b>2.3 CDTI RWD (FV)</b> 100-120 kW (136-163 PS) M9T 700	05.14→		<b>4671-OX</b>		<b>4899-AP</b>	
<b>2.3 CDTI RWD (FV)</b> 96-120 kW (131-163 PS) M9T 700, M9T 710	05.14→		<b>4671-OX</b>		<b>4899-AP</b>	
<b>2.3 CDTI RWD (FV)</b> 96-120 kW (131-163 PS) M9T 710	11.16→				<b>4899-AP</b>	
<b>MOVANO Bus (X70)</b>						
<b>1.9 DTI (JD)</b> 59 kW (80 PS) F9Q 770	09.00→ 10.01		<b>4044-OS</b> <b>504-OS</b>		<b>4170-AP</b>	<b>905-FX</b>
<b>1.9 DTI (JD)</b> 60 kW (82 PS) F9Q 772, F9Q 774	10.01→	→10.03 11.03→	<b>504-OS</b> <b>4044-OS</b>		<b>4170-AP</b>	<b>905-FX</b>
<b>2.2 DTI (JD)</b> 66 kW (90 PS) G9T 720, G9T 722, G9T 750	09.00→		<b>633-OX</b>			
<b>2.5 CDTI (JD)</b> 74-107 kW (101-146 PS) G9U 650	08.06→		<b>633-OX</b>			<b>4100-FX</b>
<b>2.5 CDTI (JD)</b> 88-107 kW (120-146 PS) G9U 632	08.06→		<b>4101-OX</b>			<b>4100-FX</b>
<b>2.5 CDTI (JD)</b> 74-107 kW (101-146 PS) G9U 650	08.06→		<b>633-OX</b>			<b>4100-FX</b>









<b>MOVANO Bus (X70)</b>							
<b>2.5 CDTI (JD) 88-107 kW (120-146 PS)</b> G9U 632	08.06→		<b>4101-OX</b>			mit Wasserabscheider, with water separator, avec séparateur d'eau, con separador de agua, с водоотделителем	<b>4100-FX</b>
<b>2.5 CDTI (JD) 74-107 kW (101-146 PS)</b> G9U 650	09.07→		<b>633-OX</b>			mit Wasserabscheider, with water separator, avec séparateur d'eau, con separador de agua, с водоотделителем	<b>4100-FX</b>
<b>2.5 D (JD) 59 kW (80 PS)</b> S8U 770, S8U 772	07.98→ 09.00		<b>359-OS</b>				<b>905-FX</b>
<b>2.5 DTi (JD) 73-85 kW (99-116 PS)</b> G9U 720, G9U 724, G9U 750, G9U 754	10.01→		<b>633-OX</b>			mit Wasserabscheider, with water separator, avec séparateur d'eau, con separador de agua, с водоотделителем	<b>4100-FX</b>
<b>2.8 DTi (JD) 84 kW (114 PS)</b> S9W 700, S9W 702	07.98→ 10.01		<b>359-OS</b>				<b>905-FX</b>
<b>3.0 DTi (JD) 100 kW (136 PS)</b> ZD3 200, ZD3 202	10.03→		<b>4112-OX</b>				
<b>MOVANO Platform/Chassis (X70)</b>							
<b>2.2 DTi (ED, HD, UD0, UD4) 66 kW (90 PS)</b> G9T 720, G9T 722, G9T 750	09.00→		<b>633-OX</b>				
<b>2.5 CDTI (ED, HD, UD0, UD4) 74-107 kW (101-146 PS)</b> G9U 650	08.06→		<b>633-OX</b>			mit Wasserabscheider, with water separator, avec séparateur d'eau, con separador de agua, с водоотделителем	<b>4100-FX</b>
<b>2.5 CDTI (ED, HD, UD0, UD4) 88-107 kW (120-146 PS)</b> G9U 632	08.06→		<b>4101-OX</b>			mit Wasserabscheider, with water separator, avec séparateur d'eau, con separador de agua, с водоотделителем	<b>4100-FX</b>











MOVANO Platform/Chassis (X70)						
<b>2.5 CDTi (ED, HD, UD0, UD4)</b> 74-107 kW (101-146 PS) G9U 650	08.06→	<b>633-OX</b>			mit Wasserabscheider, with water separator, avec séparateur d'eau, con separador de agua, с водоотделителем	<b>4100-FX</b>
<b>2.5 CDTi (ED, HD, UD0, UD4)</b> 88-107 kW (120-146 PS) G9U 632	08.06→	<b>4101-OX</b>			mit Wasserabscheider, with water separator, avec séparateur d'eau, con separador de agua, с водоотделителем	<b>4100-FX</b>
<b>2.5 CDTi (ED, HD, UD0, UD4)</b> 74-107 kW (101-146 PS) G9U 650	08.06→	<b>633-OX</b>			mit Wasserabscheider, with water separator, avec séparateur d'eau, con separador de agua, с водоотделителем	<b>4100-FX</b>
<b>2.5 D (ED, HD, UD0, UD4)</b> 59 kW (80 PS) S8U 770, S8U 772	07.98→ 09.00	<b>359-OS</b>				<b>905-FX</b>
<b>2.5 DTi (ED, HD, UD0, UD4)</b> 73-85 kW (99-116 PS) G9U 720, G9U 724, G9U 750, G9U 754	10.01→	<b>633-OX</b>			mit Wasserabscheider, with water separator, avec séparateur d'eau, con separador de agua, с водоотделителем	<b>4100-FX</b>
<b>2.5 DTi (ED, HD, UD0, UD4)</b> 73-84 kW (99-115 PS) G9U 754	10.03→	<b>633-OX</b>			mit Wasserabscheider, with water separator, avec séparateur d'eau, con separador de agua, с водоотделителем	<b>4100-FX</b>
<b>2.8 DTi (ED, HD, UD0, UD4)</b> 84 kW (114 PS) S9W 700, S9W 702	07.98→ 10.01	<b>359-OS</b>				<b>905-FX</b>
<b>3.0 DTi (ED, HD, UD0, UD4)</b> 100 kW (136 PS) ZD3 200, ZD3 202	10.03→	<b>4112-OX</b>				
<b>MOVANO Van (X70)</b>						
<b>1.9 DTi (FD)</b> 59 kW (80 PS) F9Q 770	09.00→ 10.01	<b>4044-OS</b> <b>504-OS</b>		<b>4170-AP</b>		<b>905-FX</b>

  					
<b>MOVANO Van (X70)</b>					
<b>1.9 DTI (FD)</b> 60 kW (82 PS) F9Q 772, F9Q 774	10.01→	→10.03 11.03→	<b>504-OS</b> <b>4044-OS</b>	<b>4170-AP</b>	<b>905-FX</b>
<b>2.2 DTI (FD)</b> 66 kW (90 PS) G9T 720, G9T 722, G9T 750	09.00→		<b>633-OX</b>		
<b>2.5 CDTI (FD)</b> 74-107 kW (101-146 PS) G9U 650	10.03→		<b>633-OX</b>		mit Wasserabscheider, with water separator, avec séparateur d'eau, con separador de agua, с водоотделит елем <b>4100-FX</b>
<b>2.5 CDTI (FD)</b> 88-107 kW (120-146 PS) G9U 632	10.03→		<b>4101-OX</b>		mit Wasserabscheider, with water separator, avec séparateur d'eau, con separador de agua, с водоотделит елем <b>4100-FX</b>
<b>2.5 CDTI (FD)</b> 74-107 kW (101-146 PS) G9U 650	10.03→		<b>633-OX</b>		mit Wasserabscheider, with water separator, avec séparateur d'eau, con separador de agua, с водоотделит елем <b>4100-FX</b>
<b>2.5 CDTI (FD)</b> 88-107 kW (120-146 PS) G9U 632	10.03→		<b>4101-OX</b>		mit Wasserabscheider, with water separator, avec séparateur d'eau, con separador de agua, с водоотделит елем <b>4100-FX</b>
<b>2.5 CDTI (FD)</b> 74-107 kW (101-146 PS) G9U 650	10.03→		<b>633-OX</b>		mit Wasserabscheider, with water separator, avec séparateur d'eau, con separador de agua, с водоотделит елем <b>4100-FX</b>
<b>2.5 D (FD)</b> 59 kW (80 PS) S8U 770, S8U 772	01.99→ 09.00		<b>359-OS</b>		<b>905-FX</b>









  					
<b>MOVANO Van (X70)</b>					
<b>2.5 DTi (FD)</b> 73-85 kW (99-116 PS) G9U 720, G9U 724, G9U 754	10.01→	<b>633-OX</b>		mit Wasserabscheider, with water separator, avec séparateur d'eau, con separador de agua, с водоотделителем	<b>4100-FX</b>
<b>2.5 DTi (FD)</b> 73-84 kW (99-115 PS) G9U 754	10.03→	<b>633-OX</b>		mit Wasserabscheider, with water separator, avec séparateur d'eau, con separador de agua, с водоотделителем	<b>4100-FX</b>
<b>2.8 DTi (FD)</b> 84 kW (114 PS) S9W 700, S9W 702	01.99→ 10.01	<b>359-OS</b>			<b>905-FX</b>
<b>3.0 DTi (FD)</b> 100 kW (136 PS) ZD3 200, ZD3 202	10.03→	<b>4112-OX</b>			
<b>VIVARO A Bus (X83)</b>					
<b>1.9 DI (F7, J7, A07)</b> 59-60 kW (80-82 PS) F9Q 762	08.01→	<b>504-OS</b>	<b>4170-AP</b>	mit Wasserabscheider, with water separator, avec séparateur d'eau, con separador de agua, с водоотделителем	<b>4100-FX</b>
<b>1.9 DTi (F7, J7, A07)</b> 74 kW (101 PS) F9Q 760	08.01→	(12) <b>4044-OS</b>  <b>504-OS</b>	<b>4170-AP</b>	mit Wasserabscheider, with water separator, avec séparateur d'eau, con separador de agua, с водоотделителем	<b>4100-FX</b>
<b>2.0 16V (F7, J7, A07)</b> 88 kW (120 PS) F4R 720	08.01→	<b>504-OS</b>	<b>431-AP</b>	(P)	<b>523-FP</b> <b>623-FP</b>
<b>2.0 CDTi (F7, J7, A07)</b> 66-84 kW (90-114 PS) M9R 780, M9R 782, M9R 786	08.06→	<b>4101-OX</b>		mit Wasserabscheider, with water separator, avec séparateur d'eau, con separador de agua, с водоотделителем	<b>4100-FX</b>

  					
<b>VIVARO A Bus (X83)</b>					
<b>2.0 CDTI (F7, J7, A07)</b> 66-84 kW (90-114 PS) M9R 630, M9R 780, M9R 784, M9R 786, M9R 788	08.06→	<b>4101-OX</b>			mit Wasserabscheider, with water separator, avec séparateur d'eau, con separador de agua, с водоотделителем
<b>2.0 CDTI (F7, J7, A07)</b> 84 kW (114 PS) M9R 692	08.06→	<b>4101-OX</b>          <b>4671-OX</b>			mit Wasserabscheider, with water separator, avec séparateur d'eau, con separador de agua, с водоотделителем
<b>2.0 ECOTEC (F7, A07, J7)</b> 86 kW (117 PS) F4R 820	08.06→	<b>504-OS</b>	<b>431-AP</b>	(P)	<b>523-FP</b>  <b>623-FP</b>
<b>2.5 CDTI (F7, J7, A07)</b> 84-107 kW (114-146 PS) G9U 630	08.06→	<b>633-OX</b>			mit Wasserabscheider, with water separator, avec séparateur d'eau, con separador de agua, с водоотделителем
<b>2.5 CDTI (F7, J7, A07)</b> 84-107 kW (114-146 PS) G9U 630	08.06→	<b>633-OX</b>			mit Wasserabscheider, with water separator, avec séparateur d'eau, con separador de agua, с водоотделителем
<b>2.5 DTI (F7, J7, A07)</b> 99 kW (135 PS) G9U 730	05.03→	<b>633-OX</b>			mit Wasserabscheider, with water separator, avec séparateur d'eau, con separador de agua, с водоотделителем









**O**

  					
<b>VIVARO A Platform/Chassis (X83)</b>					
<b>1.9 DTI 74 kW (101 PS)</b> F9Q 760	08.06→	(12) <b>4044-OS</b>  <b>504-OS</b>	<b>4170-AP</b>	mit Wasserabscheider, with water separator, avec séparateur d'eau, con separador de agua, с водоотделит елем	<b>4100-FX</b>
<b>1.9 Di 59-60 kW (80-82 PS)</b> F9Q 762	08.01→	<b>504-OS</b>	<b>4170-AP</b>	mit Wasserabscheider, with water separator, avec séparateur d'eau, con separador de agua, с водоотделит елем	<b>4100-FX</b>
<b>2.0 16V 88 kW (120 PS)</b> F4R 720	08.03→	<b>504-OS</b>	<b>431-AP</b>	(P)	<b>523-FP</b> <b>623-FP</b>
<b>2.0 CDTI 66-84 kW (90-114 PS)</b> M9R 630, M9R 780, M9R 782, M9R 786	01.06→	<b>4101-OX</b>		mit Wasserabscheider, with water separator, avec séparateur d'eau, con separador de agua, с водоотделит елем	<b>4100-FX</b>
<b>2.0 CDTI 66-84 kW (90-114 PS)</b> M9R 630, M9R 780	08.06→	<b>4101-OX</b>		mit Wasserabscheider, with water separator, avec séparateur d'eau, con separador de agua, с водоотделит елем	<b>4100-FX</b>
<b>2.0 ECOTEC 86 kW (117 PS)</b> F4R 820	08.06→	<b>504-OS</b>	<b>431-AP</b>	(P)	<b>523-FP</b> <b>623-FP</b>
<b>2.5 CDTI 84-107 kW (114-146 PS)</b> G9U 630	08.06→	<b>633-OX</b>		mit Wasserabscheider, with water separator, avec séparateur d'eau, con separador de agua, с водоотделит елем	<b>4100-FX</b>













  					
<b>VIVARO A Platform/Chassis (X83)</b>					
<b>2.5 CDTi 84-107 kW (114-146 PS)</b> G9U 630	08.06→	<b>633-OX</b>		mit Wasserabscheider, with water separator, avec séparateur d'eau, con separador de agua, с водоотделителем	<b>4100-FX</b>
<b>2.5 DTi 99 kW (135 PS)</b> G9U 730	08.03→	<b>633-OX</b>		mit Wasserabscheider, with water separator, avec séparateur d'eau, con separador de agua, с водоотделителем	<b>4100-FX</b>
<b>VIVARO A Van (X83)</b>					
<b>1.9 DI (F7) 59-60 kW (80-82 PS)</b> F9Q 762	08.01→	<b>504-OS</b>	<b>4170-AP</b>	mit Wasserabscheider, with water separator, avec séparateur d'eau, con separador de agua, с водоотделителем	<b>4100-FX</b>
<b>1.9 DTi (F7) 74 kW (101 PS)</b> F9Q 760	08.01→	(12) <b>4044-OS</b>	<b>4170-AP</b>	mit Wasserabscheider, with water separator, avec séparateur d'eau, con separador de agua, с водоотделителем	<b>4100-FX</b>
<b>2.0 16V (F7) 88 kW (120 PS)</b> F4R 720	08.01→	<b>504-OS</b>	<b>431-AP</b>	(P)	<b>523-FP</b> <b>623-FP</b>
<b>2.0 CDTi (F7) 66-84 kW (90-114 PS)</b> M9R 630, M9R 780, M9R 782, M9R 786	08.06→	<b>4101-OX</b>		mit Wasserabscheider, with water separator, avec séparateur d'eau, con separador de agua, с водоотделителем	<b>4100-FX</b>

**O**

  					
<b>VIVARO A Van (X83)</b>					
<b>2.0 CDTI (F7)</b> 66-84 kW (90-114 PS) M9R 630, M9R 780, M9R 784, M9R 786, M9R 788	08.06→	<b>4101-OX</b>		mit Wasserabscheider, with water separator, avec séparateur d'eau, con separador de agua, с водоотделителем	<b>4100-FX</b>
<b>2.0 CDTI (F7)</b> 84 kW (114 PS) M9R 692	08.06→	<b>4101-OX</b>  <b>4671-OX</b>		mit Wasserabscheider, with water separator, avec séparateur d'eau, con separador de agua, с водоотделителем	<b>4100-FX</b>
<b>2.0 ECOTEC (F7)</b> 86 kW (117 PS) F4R 820	08.06→	<b>504-OS</b>	<b>431-AP</b>	(P)	<b>523-FP</b> <b>623-FP</b>
<b>2.5 CDTI (F7)</b> 84-107 kW (114-146 PS) G9MB6, G9U 630	08.06→	<b>633-OX</b>		mit Wasserabscheider, with water separator, avec séparateur d'eau, con separador de agua, с водоотделителем	<b>4100-FX</b>
<b>2.5 CDTI (F7)</b> 84-107 kW (114-146 PS) G9U 630	08.06→	<b>633-OX</b>		mit Wasserabscheider, with water separator, avec séparateur d'eau, con separador de agua, с водоотделителем	<b>4100-FX</b>
<b>2.5 DTI (F7)</b> 99 kW (135 PS) G9U 730	05.03→	<b>633-OX</b>		mit Wasserabscheider, with water separator, avec séparateur d'eau, con separador de agua, с водоотделителем	<b>4100-FX</b>
<b>VIVARO B Bus (X82)</b>					
<b>1.6 CDTI (06)</b> 66-107 kW (90-145 PS) R9M 408, R9M 450	06.14→	<b>4671-OX</b>	<b>4976-AP</b>		<b>4615-ACC</b>
<b>1.6 CDTI (06)</b> 66-85 kW (90-116 PS) R9M 408	06.14→	<b>4671-OX</b>	<b>4976-AP</b>		<b>4615-ACC</b>
<b>1.6 CDTI (06)</b> 85-107 kW (116-145 PS) R9M 450	06.14→	<b>4671-OX</b>	<b>4976-AP</b>		<b>4615-ACC</b>
<b>1.6 CDTI (06)</b> 85-107 kW (116-145 PS) R9M 450	06.14→	<b>4671-OX</b>	<b>4976-AP</b>		<b>4615-ACC</b>

**0**





					
<b>VIVARO B Bus (X82)</b>					
1.6 CDTI (06) 70-89 kW (95-121 PS) R9M 413, R9M 415	04.15→			4976-AP	
1.6 CDTI (06) 92-107 kW (125-146 PS) R9M 452	04.15→			4976-AP	
1.6 CDTI (06) 92-107 kW (125-146 PS) R9M 452	04.15→			4976-AP	
<b>VIVARO B Platform/Chassis (X82)</b>					
1.6 CDTI (03) 66-107 kW (90-145 PS) R9M 408, R9M 450	06.14→	4671-OX		4976-AP	4615-ACC
1.6 CDTI (03) 85-107 kW (116-145 PS) R9M 450	08.15→			4976-AP	
1.6 CDTI (03) 85-107 kW (116-145 PS) R9M 450	08.15→	4671-OX		4976-AP	4615-ACC
1.6 CDTI (03) 92-107 kW (125-146 PS) R9M 452	11.16→			4976-AP	
1.6 CDTI (03) 92-107 kW (125-146 PS) R9M 452	11.16→			4976-AP	
<b>VIVARO B Van (X82)</b>					
1.6 CDTI (05) 85-107 kW (116-145 PS) R9M 450	06.14→	4671-OX		4976-AP	4615-ACC
1.6 CDTI (05) 66-85 kW (90-116 PS) R9M 408	06.14→	4671-OX		4976-AP	4615-ACC
1.6 CDTI (05) 66-107 kW (90-145 PS) R9M 408, R9M 450	06.14→	4671-OX		4976-AP	4615-ACC
1.6 CDTI (05) 85-107 kW (116-145 PS) R9M 450	06.14→	4671-OX		4976-AP	4615-ACC
1.6 CDTI (05) 92-107 kW (125-146 PS) R9M 452	03.16→			4976-AP	
1.6 CDTI (05) 92-107 kW (125-146 PS) R9M 452	03.16→			4976-AP	
1.6 CDTI (05) 70-89 kW (95-121 PS) R9M 413, R9M 415	03.16→			4976-AP	
1.6 CDTI (05) 70-89 kW (95-121 PS) R9M 413, R9M 415	08.16→			4976-AP	
<b>VIVARO C Bus (K0)</b>					
1.5 75 kW (102 PS) D 15 DT (DV5RUCD)	03.19→			4971-FX	
1.5 88 kW (120 PS) D 15 DTH (DV5RUC)	03.19→			4971-FX	
<b>VIVARO C Van (K0)</b>					
1.5 75 kW (102 PS) D 15 DT (DV5RUCD)	03.19→			4971-FX	
1.5 88 kW (120 PS) D 15 DTH (DV5RUC)	03.19→			4971-FX	
1.5 4x4 88 kW (120 PS) D 15 DTH (DV5RUC)	03.19→			4971-FX	
<b>ZAFIRA B Box Body/MPV (A05)</b>					
1.6 CNG Turbo VAN (M75) 110 kW (150 PS) A 16 XNT, Z 16 XNT	02.09→ 04.15			4086-AP	
1.7 CDTI VAN (M75) 81 kW (110 PS) A 17 DTJ, Z 17 DTJ	01.08→ 04.15	4490-OX		4086-AP	4554-FX 959-AC 4226-ACC
1.7 CDTI VAN (M75) 92 kW (125 PS) A 17 DTR	01.08→ 04.15	4490-OX		4086-AP	4554-FX 959-AC 4226-ACC





						
<b>ZAFIRA B Box Body/MPV (A05)</b>						
<b>1.8 VAN (M75)</b> 101-103 kW (137-140 PS) A 18 XER, Z 18 XER	07.05→ 04.15	<b>4118-OX</b>	<b>543-AP</b>		<b>959-AC</b> <b>4226-ACC</b>	
<b>ZAFIRA LIFE Bus (K0)</b>						
<b>1.5 88 kW</b> (120 PS) D 15 DTH (DV5RUC)	03.19→			<b>4971-FX</b>		
<b>1.5 75 kW</b> (102 PS) D 15 DT (DV5RUCD)	03.19→			<b>4971-FX</b>		



ENGINE					
ENGINE 55-65 kW (75-88 PS) 4.236	01.74→ 06.90	<b>061-OS</b>		<b>001-FS</b>	
ENGINE 45 kW (61 PS) 6.288	01.59→ 12.68			<b>030-FC</b>	
ENGINE 82-88 kW (112-120 PS) T 4.40	06.92→			<b>079-FS</b>	

P





					
<b>1007 (KM_)</b>					
<b>1.4</b> 48-60 kW (65-82 PS) KFV (TU3A), KFV (TU3JP)	04.05→	<b>695-OX</b>	<b>4016-AP</b>	(P) <b>523-FP</b> <b>623-FP</b>	<b>761-AC</b> <b>792-ACC</b>
<b>1.4 16V</b> 65 kW (88 PS) KFU (ET3J4)	10.05→	<b>695-OX</b>	<b>4016-AP</b>	(P) <b>523-FP</b> <b>623-FP</b>	<b>761-AC</b> <b>792-ACC</b>
<b>1.4 HDi</b> 50-52 kW (68-70 PS) 8HX (DV4TD), 8HZ (DV4TD)	04.05→	Euro 4 + 5 <b>696-OX</b>	<b>4012-AP</b>	<b>4015-FP</b>	<b>761-AC</b> <b>792-ACC</b>
<b>1.6 16V</b> 78-90 kW (106-122 PS) NFU (TU5JP4)	04.05→	<b>695-OX</b>	<b>4016-AP</b>	(P) <b>523-FP</b> <b>623-FP</b>	<b>761-AC</b> <b>792-ACC</b>
<b>1.6 HDi</b> 80-84 kW (109-114 PS) 9HZ (DV6TED4)	06.07→	Euro 4 + 5 <b>696-OX</b>	<b>4017-AP</b>	<b>4129-FP</b>	<b>761-AC</b> <b>792-ACC</b>
<b>104</b>					
<b>0.9</b> 33-34 kW (45-46 PS) 108 (XV3)	10.72→ 10.79			<b>074-FP</b>	
<b>0.9</b> 33-34 kW (45-46 PS) 108 (XV5)	10.79→ 10.83			<b>074-FP</b>	
<b>1.0</b> 32-33 kW (44-45 PS) 108C (XV8)	09.83→ 06.88			<b>074-FP</b>	
<b>1.1</b> 42 kW (57 PS) 109 (XW3)	07.76→ 08.82			<b>074-FP</b>	
<b>1.1</b> 48 kW (66 PS) XW3S	09.78→ 09.79			<b>074-FP</b>	
<b>1.1</b> 37 kW (50 PS) 109F (XW7)	08.80→ 06.88			<b>074-FP</b>	
<b>1.2</b> 42 kW (57 PS) 129 (XZ5)	08.79→ 06.83			<b>074-FP</b>	
<b>1.4</b> 53 kW (72 PS) 150 (XY6B)	08.79→ 06.83			<b>074-FP</b>	
<b>104 Coupe</b>					
<b>0.9</b> 33-34 kW (45-46 PS) 108 (XV3), 108 (XV5)	09.73→ 10.83			<b>074-FP</b>	
<b>1.1</b> 48 kW (66 PS) XW3S	09.73→ 09.79			<b>074-FP</b>	
<b>1.1</b> 49 kW (67 PS) 121 (XW3S)	08.75→ 06.80			<b>074-FP</b>	
<b>1.1</b> 37 kW (50 PS) 109F (XW7)	08.79→ 06.88			<b>074-FP</b>	
<b>1.1</b> 42 kW (57 PS) 109 (XW3)	08.79→ 06.83			<b>074-FP</b>	
<b>1.4</b> 53 kW (72 PS) 150 (XY6B)	08.79→ 06.84			<b>074-FP</b>	
<b>106 I (1A, 1C)</b>					
<b>1.0</b> 32-33 kW (44-45 PS) CDY (TU9M), TU9	09.91→ 04.96	<b>386-OS</b>		(AL) <b>080-FP</b>	
<b>1.0</b> 37 kW (50 PS) CDZ (TU9M)	09.91→ 04.96	<b>386-OS</b>		(AL) <b>080-FP</b>	
<b>1.1</b> 44 kW (60 PS) HDZ (TU1M)	09.91→ 04.96	<b>558-OX</b>		(P) <b>523-FP</b> <b>623-FP</b>	
<b>1.3</b> 72-74 kW (98-101 PS) TU2J2	10.93→ 04.96	<b>386-OS</b>		(AL) 11.95→ (P), 11.95→ <b>080-FP</b> <b>523-FP</b> <b>623-FP</b>	
<b>1.4</b> 47-51 kW (64-69 PS) K5A (TU3)	08.91→ 03.96	<b>386-OS</b>		(AL) 11.95→ (P), 11.95→ <b>080-FP</b> <b>523-FP</b> <b>623-FP</b>	

					
<b>106 I (1A, 1C)</b>					
1.4 55-58 kW (75-79 PS) KDX (TU3MC), KDY (TU3M)	09.91→ 04.96		<b>386-OS</b>		(P) <b>523-FP</b> <b>623-FP</b>
1.4 69 kW (94 PS) KFZ (TU3J2/Z)	09.91→ 04.96		<b>386-OS</b>		(P) <b>523-FP</b> <b>623-FP</b>
1.4 D 37 kW (50 PS) K9Y (TUD3Y)	09.92→ 04.96		<b>386-OS</b>	<b>190-AP</b>	
1.5 D 40-43 kW (54-58 PS) VJY (TUD5)	06.94→ 04.96		<b>386-OS</b>		
1.5 D 40-43 kW (54-58 PS) VJY (TUD5), VJZ (TUD5)	06.94→ 04.96		<b>386-OS</b>		
1.6 65-66 kW (88-90 PS) NFZ (TU5JP)	06.93→ 04.96		<b>386-OS</b> <b>558-OX</b>		(AL) <b>080-FP</b> (P) <b>523-FP</b> <b>623-FP</b>
1.6 74-76 kW (101-104 PS) NFY (TU5J2)	01.94→ 04.96		<b>386-OS</b> <b>558-OX</b>		(AL) <b>080-FP</b> (P) <b>523-FP</b> <b>623-FP</b>
1.1 40 kW (54 PS) H1B (TU1)	09.91→ 04.96		<b>386-OS</b>		(AL) <b>080-FP</b>
<b>106 II (1A_, 1C_)</b>					
1.1 i 42-44 kW (57-60 PS) HDZ (TU1M+), HFX (TU1JP)	05.96→ 07.04	07.00→	<b>558-OX</b>		(P) <b>523-FP</b> <b>623-FP</b>
1.1 i 40 kW (54 PS) HDY (TU1M+)	01.97→ 03.01	07.00→	<b>558-OX</b>		(P) <b>523-FP</b> <b>623-FP</b>
1.4 i 47-60 kW (64-82 PS) KFW (TU3JP), KFX (TU3JP)	05.96→ 07.04		<b>558-OX</b>		(P) <b>523-FP</b> <b>623-FP</b>
1.5 D 40-43 kW (54-58 PS) VJY (TUD5)	05.96→ 03.01		<b>386-OS</b>		
1.5 D 40-43 kW (54-58 PS) VJX (TUD5), VJY (TUD5), VJZ (TUD5)	04.98→ 07.04		<b>386-OS</b>		
1.6 S16 87-88 kW (118-120 PS) NFX (TU5J4)	05.96→ 07.04		<b>386-OS</b>		(P) <b>523-FP</b> <b>623-FP</b>
1.6 i 65-66 kW (88-90 PS) NFZ (TU5JP)	05.96→ 10.99		<b>386-OS</b> <b>558-OX</b>		(AL) <b>080-FP</b> (P) <b>523-FP</b> <b>623-FP</b>
1.6 i 74-76 kW (101-104 PS) NFW (TU5J2), NFY (TU5J2)	05.96→ 01.01	07.00→	<b>386-OS</b> <b>558-OX</b>		(AL) <b>080-FP</b> (P) <b>523-FP</b> <b>623-FP</b>
<b>107 (PM_, PN_)</b>					
1.0 50-53 kW (68-72 PS) CFA (384F), CFB (1KR)	06.05→ 05.14		<b>4443-OS</b>	<b>4325-AP</b>	
1.4 HDi 40 kW (54 PS) 8HT (DV4TD)	06.05→ 05.14	Euro 4 + 5	<b>696-OX</b>	<b>4012-AP</b>	<b>4015-FP</b>
<b>108</b>					
1.0 VTi 50-53 kW (68-72 PS) CFB (1KR)	05.14→			<b>4732-AP</b>	<b>4731-AC</b>
1.0 VTi 72 50-53 kW (68-72 PS) CFB (1KR)	05.18→			<b>4732-AP</b>	
1.2 60-66 kW (82-90 PS) HMT (EB2D), HMZ (EB2), HMZ (EB2F)	05.14→			<b>4691-AP</b>	<b>4731-AC</b>
<b>2008 I (CU_)</b>					
1.4 HDi 50 kW (68 PS) 8HR (DV4C)	06.13→	Euro 4 + 5	<b>696-OX</b>	<b>4561-AP</b>	<b>4669-FP</b> <b>4201-AC</b>











2008 I (CU_)							
<b>1.5 BlueHDI 100</b> 75 kW (102 PS) YHY (DV5RD)	05.18→					4971-FX	
<b>1.5 BlueHDI 120</b> 88 kW (120 PS) YHX (DV5RC)	05.18→					4971-FX	
<b>1.6 BlueHdi</b> 85-88 kW (116-120 PS) BHX (DV6FC)	07.14→	Euro 6	<b>4873-OX</b>			4705-FX	
<b>1.6 BlueHdi</b> 100 73-75 kW (99-102 PS) BHY (DV6FD)	01.15→	Euro 6	<b>4873-OX</b>			4705-FX	
<b>1.6 BlueHdi</b> 120 85-88 kW (116-120 PS) BHZ (DV6FC)	07.14→	Euro 6	<b>4873-OX</b>			4705-FX	
<b>1.6 BlueHdi</b> 75 55 kW (75 PS) BHW (DV6FE)	01.15→	Euro 6	<b>4873-OX</b>			4705-FX	
<b>1.6 Flex</b> 85-90 kW (115-122 PS) NFP (EC5)	04.15→				<b>4016-AP</b>		
<b>1.6 Griffe Flex</b> 120-127 kW (163-173 PS) 5GY (EP6FDTM)	04.15→	12.16→	<b>695-OX</b>		<b>4016-AP</b>		
<b>1.6 HDi</b> 66-69 kW (90-94 PS) 9HP (DV6DTEd)	03.13→	Euro 4 + 5	<b>696-OX</b>		<b>4561-AP</b>	<b>4669-FP</b>	<b>4201-AC</b>
<b>1.6 HDi</b> 84-85 kW (114-116 PS) 9HD (DV6C)	03.13→	Euro 4 + 5	<b>696-OX</b>		<b>4561-AP</b>	<b>4669-FP</b>	<b>4201-AC</b>
<b>1.6 THP 165</b> 120-127 kW (163-173 PS) 5GY (EP6FDTM)	02.16→	12.16→	<b>695-OX</b>				
<b>1.6 VTi</b> 85-90 kW (116-122 PS) 5FS (EP6C)	03.13→		<b>695-OX</b>		<b>4452-AP</b>		
<b>1.6 VTi</b> 85-90 kW (116-122 PS) 5FS (EP6C)	05.13→		<b>695-OX</b>		<b>4452-AP</b>		
<b>1.6 VTi</b> 85 kW (116 PS) EC5F	02.16→	04.17→	<b>695-OX</b>				
2008 II (UD_, US_, UY_, UK_)							
<b>1.5 BlueHDI 100</b> 75 kW (102 PS) YHY (DV5RD)	08.19→					4971-FX	
<b>1.5 BlueHDI 130</b> 96 kW (131 PS) YHZ (DV5RC)	08.19→					4971-FX	
205 I (741A/C)							
<b>1.0</b> 32-33 kW (44-45 PS) 108C (XV8)	02.83→ 10.87		<b>386-OS</b>			<b>032-FP</b> <b>074-FP</b> (P) <b>632-FP</b>	
<b>1.1</b> 36 kW (50 PS) 109N (XW7)	02.83→ 10.87					(12) <b>032-FP</b> (P), (12) <b>632-FP</b>	
<b>1.1</b> 37 kW (50 PS) 109F (XW7)	02.83→ 10.87					(12) <b>032-FP</b> (P), (12) <b>632-FP</b>	
<b>1.3</b> 47-48 kW (64-65 PS) G1A	02.84→ 10.87		<b>386-OS</b>			(AL), (12) <b>080-FP</b> <b>273-FP</b>	
<b>1.4</b> 44 kW (60 PS) 150D (XY7), 150G (XY7)	02.83→ 10.87	10.87→	<b>386-OS</b>			(12) <b>032-FP</b> (12) <b>074-FP</b> <b>273-FP</b> (P), (12) <b>632-FP</b>	
<b>1.4</b> 58-59 kW (79-80 PS) 150B (XY8)	02.83→ 10.87	10.87→	<b>386-OS</b>			(12) <b>032-FP</b> (12) <b>074-FP</b> <b>273-FP</b> (P), (12) <b>632-FP</b>	

					
<b>205 I (741A/C)</b>					
<b>1.4</b> 53 kW (72 PS) 150 (XY6B)	02.83→ 10.87	10.87→	<b>386-OS</b>		(12) <b>032-FP</b> (12) <b>074-FP</b> <b>273-FP</b> (P), (12) <b>632-FP</b>
<b>1.4</b> 58 kW (79 PS) 150H (XY8)	10.85→ 10.87	10.87→	<b>386-OS</b>		(12) <b>032-FP</b> (12) <b>074-FP</b> <b>273-FP</b> (P), (12) <b>632-FP</b>
<b>1.6</b> 54-59 kW (74-80 PS) B1A (XU51C), BAZ (XU5CP)	08.86→ 10.87		<b>386-OS</b>		
<b>1.6</b> 53-59 kW (72-80 PS) B1E (XU51C)	03.87→ 10.87		<b>386-OS</b>		
<b>1.6 GTI</b> 76-77 kW (104-105 PS) 180A (XU5J)	12.84→ 10.87		<b>386-OS</b>		
<b>1.7 Diesel</b> 44 kW (60 PS) 161A (XUD7)	08.83→ 10.87		<b>386-OS</b>	(12)	<b>031-FC</b>
<b>1.9 GTI</b> 94-96 kW (128-131 PS) D6B (XU9JA)	10.86→ 10.87		<b>386-OS</b>		<b>273-FP</b>
<b>1.9 GTI</b> 72-77 kW (98-105 PS) DFZ (XU9J1)	03.87→ 10.87		<b>386-OS</b>		<b>273-FP</b>
<b>205 I Convertible (741B, 20D)</b>					
<b>1.4</b> 62 kW (85 PS) K2B (TU3S)	08.87→ 06.94	10.87→	<b>386-OS</b>	(12)	<b>074-FP</b> <b>273-FP</b> (12), 06.89→ <b>032-FP</b> (P), (12), 06.89→ <b>632-FP</b>
<b>1.4</b> 49-50 kW (67-68 PS) K1D (TU3A)	08.87→ 07.90				<b>032-FP</b>
<b>1.4 CJ</b> 44 kW (60 PS) 150D (XY7), 150G (XY7)	03.88→ 05.89		<b>386-OS</b>	(12) (12) (P), (12)	<b>032-FP</b> <b>074-FP</b> <b>273-FP</b> <b>632-FP</b>
<b>1.4 CJ</b> 49-50 kW (67-68 PS) K1D (TU3A)	03.89→ 12.94		<b>386-OS</b>	(12) (12), 06.89→ (P), (12), 06.89→	<b>074-FP</b> <b>273-FP</b> <b>032-FP</b> <b>632-FP</b>
<b>1.4 CT</b> 58-59 kW (79-80 PS) 150B (XY8), 150H (XY8)	04.86→ 12.88	10.87→	<b>386-OS</b>	(12) (12) (P), (12)	<b>032-FP</b> <b>074-FP</b> <b>273-FP</b> <b>632-FP</b>
<b>1.6 CJ</b> 65-66 kW (88-90 PS) BDY (XU5M3Z)	08.92→ 12.94		<b>386-OS</b>		
<b>1.6 CTI</b> 76-77 kW (103-105 PS) 180A (XU5J), 180Z (XU5J)	03.86→ 10.90		<b>386-OS</b>		
<b>1.9</b> 72-77 kW (98-105 PS) DFZ (XU9J1)	05.86→ 07.87		<b>386-OS</b>		<b>273-FP</b>
<b>1.9 CTI</b> 72-77 kW (98-105 PS) DFZ (XU9J1)	10.87→ 12.94		<b>386-OS</b>		<b>273-FP</b>
<b>1.9 CTi</b> 72-77 kW (98-105 PS) DFZ (XU9J1)	08.87→ 07.90		<b>386-OS</b>		<b>273-FP</b>

**P**

					
<b>205 II (20A/C)</b>					
<b>1.0 33 kW (45 PS)</b> TU9	10.87→ 09.98		<b>386-OS</b>		→06.92 <b>074-FP</b> 07.92→ <b>032-FP</b> (P), 07.92→ <b>632-FP</b>
<b>1.1 36 kW (50 PS)</b> 109N (XW7)	10.87→ 10.90				(12) <b>032-FP</b> (P), (12) <b>632-FP</b>
<b>1.1 40 kW (54 PS)</b> H1B (TU1)	10.87→ 07.92		<b>386-OS</b>		(12) <b>032-FP</b> <b>273-FP</b> (P), (12) <b>632-FP</b>
<b>1.1 44 kW (60 PS)</b> HDZ (TU1M)	07.89→ 09.98		<b>386-OS</b>		<b>032-FP</b>
<b>1.1 XA 40 kW (54 PS)</b> E1	07.87→ 10.88				(12) <b>032-FP</b> (P), (12) <b>632-FP</b>
<b>1.3 47-48 kW (64-65 PS)</b> G1A	08.90→ 07.92		<b>386-OS</b>		(AL), (12) <b>080-FP</b> <b>273-FP</b>
<b>1.3 Rallye 74-76 kW (101-103 PS)</b> TU24	10.87→ 10.90		<b>386-OS</b>		<b>273-FP</b> (AL), (12), 06.89→ <b>080-FP</b>
<b>1.4 53 kW (72 PS)</b> 150 (XY6B)	01.87→ 07.88	10.87→	<b>386-OS</b>		(12) <b>032-FP</b> (12) <b>074-FP</b> <b>273-FP</b> (P), (12) <b>632-FP</b>
<b>1.4 62 kW (85 PS)</b> K2B (TU3S)	06.87→ 12.89	10.87→	<b>386-OS</b>		(12) <b>074-FP</b> <b>273-FP</b> (12), 06.89→ <b>032-FP</b> (P), (12), 06.89→ <b>632-FP</b>
<b>1.4 61-63 kW (83-86 PS)</b> Y2/K	06.87→ 12.89	10.87→	<b>386-OS</b>		(12) <b>074-FP</b> <b>273-FP</b> (12), 06.89→ <b>032-FP</b> (P), (12), 06.89→ <b>632-FP</b>
<b>1.4 44 kW (60 PS)</b> 150D (XY7), 150G (XY7)	10.87→ 05.89		<b>386-OS</b>		(12) <b>032-FP</b> (12) <b>074-FP</b> <b>273-FP</b> (P), (12) <b>632-FP</b>
<b>1.4 49-50 kW (67-68 PS)</b> K1D (TU3A)	10.87→ 10.90		<b>386-OS</b>		(12) <b>074-FP</b> <b>273-FP</b> (12), 06.89→ <b>032-FP</b> (P), (12), 06.89→ <b>632-FP</b>
<b>1.4 58-59 kW (79-80 PS)</b> 150B (XY8), 150H (XY8)	07.88→ 05.89		<b>386-OS</b>		(12) <b>032-FP</b> (12) <b>074-FP</b> <b>273-FP</b> (P), (12) <b>632-FP</b>
<b>1.4 49-58 kW (67-79 PS)</b> KDY (TU3M), KDZ (TU3M), KFX (TU3JP)	07.88→ 09.98				<b>032-FP</b>
<b>1.4 51-58 kW (70-79 PS)</b> KDX (TU3MC), KDY (TU3M), KDZ (TU3M), TU32	07.88→ 09.98				<b>032-FP</b>
<b>1.4 Cat 44 kW (60 PS)</b> KAY (TU3CP)	08.87→ 09.93				<b>032-FP</b>





**P**

					
<b>205 II (20A/C)</b>					
<b>1.6</b> 53-59 kW (72-80 PS) B1E (XU51C)	10.87→ 09.98		<b>386-OS</b>		
<b>1.6</b> 54-59 kW (74-80 PS) B1A (XU51C), BAZ (XU5CP)	10.87→ 09.98		<b>386-OS</b>		
<b>1.6 Aut.</b> 53-59 kW (72-80 PS) B1E (XU51C)	10.87→ 09.98		<b>386-OS</b>		
<b>1.6 Aut.</b> 65-71 kW (88-97 PS) BDY (XU5M2Z), BDY (XU5M3Z)	05.90→ 09.98		<b>386-OS</b>		<b>273-FP</b>
<b>1.6 GTI</b> 76-77 kW (103-105 PS) 180A (XU5J), 180Z (XU5J)	10.87→ 12.89		<b>386-OS</b>		
<b>1.6 GTI</b> 83-85 kW (116 PS) B6D (XU5JA)	10.87→ 12.89		<b>386-OS</b>		<b>273-FP</b>
<b>1.7 Diesel</b> 44 kW (60 PS) 161A (XUD7)	07.87→ 09.98		<b>386-OS</b>	(12)	<b>031-FC</b>
<b>1.8 TD</b> 57 kW (78 PS) A8B (XUD7TE)	01.90→ 09.98		<b>386-OS</b>	(12), →06.92 07.92→	<b>031-FC</b> <b>262-FC</b>
<b>1.8 XDT</b> 58 kW (79 PS) XUD7T	08.90→ 05.97		<b>386-OS</b>	(12), →06.92 07.92→	<b>031-FC</b> <b>262-FC</b>
<b>1.9</b> 88-93 kW (120-126 PS) DKZ (XU9JAZ)	08.90→ 05.97		<b>386-OS</b>		<b>273-FP</b>
<b>1.9</b> 72-77 kW (98-105 PS) DFZ (XU9J1)	08.92→ 05.97		<b>386-OS</b>		<b>273-FP</b>
<b>1.9 Diesel</b> 47 kW (64 PS) DJZ (XUD9A)	10.87→ 09.98		<b>386-OS</b>	(12), →06.92 07.92→	<b>031-FC</b> <b>262-FC</b>
<b>1.9 GTI</b> 94-96 kW (128-131 PS) D6B (XU9JA)	10.87→ 09.98		<b>386-OS</b>		<b>273-FP</b>
<b>1.9 GTI</b> 75 kW (102 PS) D2A (XU92C)	10.87→ 05.89		<b>386-OS</b>		<b>273-FP</b>
<b>1.9 GTI</b> 88-93 kW (120-126 PS) DKZ (XU9JAZ)	10.87→ 10.94		<b>386-OS</b>		<b>273-FP</b>
<b>1.9 GTI</b> 94-96 kW (128-131 PS) D6B (XU9JA)	08.90→ 07.92		<b>386-OS</b>		<b>273-FP</b>
<b>1.9 GTI Cat</b> 72-77 kW (98-105 PS) DFZ (XU9J1)	10.87→ 07.94		<b>386-OS</b>		<b>273-FP</b>
<b>206 CC (2D)</b>					
<b>1.6</b> 78-90 kW (106-122 PS) NFU (TU5JP4)	09.01→ 12.08	06.04→	<b>695-OX</b>	→12.04 →01.05	<b>425-AP</b> <b>4097-AP</b>
<b>1.6 16V</b> 78-90 kW (106-122 PS) NFU (TU5JP4)	09.00→ 12.07	→05.04 06.04→	<b>558-OX</b> <b>695-OX</b>	01.05→	<b>425-AP</b> <b>4097-AP</b> (P)
<b>1.6 HDi 110</b> 80-84 kW (109-114 PS) 9HZ (DV6TED4)	04.05→ 02.07				<b>4017-AP</b>
<b>2.0 S16</b> 100-105 kW (136-143 PS) RFN (EW10J4)	09.00→ 12.07		<b>386-OS</b>		<b>425-AP</b> (P)
					<b>523-FP</b> <b>623-FP</b>
					<b>759-AC</b> <b>4317-ACC</b>
<b>206 Hatchback (2A/C)</b>					
<b>1.0</b> 52-57 kW (71-77 PS) D4D	06.01→ 12.05				<b>4171-AP</b>
<b>1.1</b> 40 kW (54 PS) HFY (TU1JP)	08.98→ 07.00		<b>386-OS</b>		<b>425-AP</b>
		07.00→ 4413115→	<b>695-OX</b>		(P) <b>523-FP</b> <b>623-FP</b>
<b>1.1 i</b> 44 kW (60 PS) HFZ (TU1JP)	09.98→ 02.07		<b>386-OS</b>		(P) <b>523-FP</b> <b>623-FP</b>
		07.00→ 4413115→	<b>558-OX</b> <b>695-OX</b>		<b>759-AC</b> <b>4317-ACC</b>









**P**



<b>206 Hatchback (2A/C)</b>							
<b>1.1 i</b> 44 kW (60 PS) HFX (TU1JP)	08.00→ 02.07	4413115→ 07.00→	<b>386-OS</b> <b>695-OX</b> <b>558-OX</b>		<b>425-AP</b>	(P) <b>523-FP</b> <b>623-FP</b>	<b>759-AC</b> <b>4317-ACC</b>
<b>1.4 16V</b> 65 kW (88 PS) KFU (ET3J4)	10.03→ 02.08		<b>695-OX</b>			(P) <b>523-FP</b> <b>623-FP</b>	<b>759-AC</b> <b>4317-ACC</b>
<b>1.4 HDi</b> 50-51 kW (68-69 PS) 8HX (DV4TD)	09.02→ 02.07	Euro 4 + 5	<b>696-OX</b>		<b>4012-AP</b>	09.03→ <b>4015-FP</b> <b>4129-FP</b>	<b>759-AC</b> <b>4317-ACC</b>
<b>1.4 HDi eco 70</b> 50-52 kW (68-70 PS) 8HX (DV4TD), 8HZ (DV4TD)	09.01→ 04.09	Euro 4 + 5	<b>696-OX</b>		<b>4012-AP</b>	09.03→ <b>4015-FP</b> <b>4129-FP</b>	<b>759-AC</b> <b>4317-ACC</b>
<b>1.4 LPG</b> 48-55 kW (65-75 PS) KFV (TU3JP)	05.06→ 09.07	4717578→	<b>695-OX</b>				
<b>1.4 i</b> 55-60 kW (75-82 PS) KFW (TU3A)	09.98→ 12.12		<b>386-OS</b>		<b>425-AP</b>	(P) <b>523-FP</b> <b>623-FP</b>	<b>759-AC</b> <b>4317-ACC</b>
<b>1.4 i</b> 47-60 kW (64-82 PS) KFW (TU3JP), KFX (TU3JP)	09.98→ 12.12	07.00→ 07.00→ mot. 4717578→	<b>386-OS</b> <b>558-OX</b> <b>695-OX</b>		<b>425-AP</b>	(P) <b>523-FP</b> <b>623-FP</b>	<b>759-AC</b> <b>4317-ACC</b>
<b>1.6</b> 78-90 kW (106-122 PS) NFU (TU5JP4)	05.05→ 07.08		<b>695-OX</b>				
<b>1.6 16V</b> 78-90 kW (106-122 PS) NFU (TU5JP4)	07.00→ 04.09	→05.04 06.04→	<b>558-OX</b> <b>695-OX</b>	01.05→	<b>425-AP</b> <b>4097-AP</b>	(P) <b>523-FP</b> <b>623-FP</b>	<b>759-AC</b> <b>4317-ACC</b>
<b>1.6 16V</b> 78-90 kW (106-122 PS) NFU (TU5JP4)	06.01→ 04.09	06.04→	<b>695-OX</b>				
<b>1.6 BiFuel</b> 78-90 kW (106-122 PS) NFU (TU5JP4)	07.00→ 04.09	06.04→	<b>695-OX</b>	→12.04 →01.05	<b>425-AP</b> <b>4097-AP</b>		
<b>1.6 Flex</b> 78-90 kW (106-122 PS) NFU (TU5JP4)	05.05→ 07.08		<b>695-OX</b>				
<b>1.6 Flex</b> 78-90 kW (106-122 PS) NFU (TU5JP4)	05.05→ 07.08		<b>695-OX</b>				
<b>1.6 HDi 110</b> 80-84 kW (109-114 PS) 9HY (DV6TED4), 9HZ (DV6TED4)	05.04→ 02.07	Euro 4 + 5	<b>696-OX</b>		<b>4017-AP</b>	<b>4129-FP</b>	<b>759-AC</b> <b>4317-ACC</b>
<b>1.6 i</b> 65-66 kW (88-90 PS) NFZ (TU5JP)	09.98→ 12.00		<b>386-OS</b>		<b>425-AP</b>	(P) <b>523-FP</b> <b>623-FP</b>	<b>759-AC</b> <b>4317-ACC</b>
<b>1.9 D</b> 51-52 kW (69-72 PS) WJY (DW8B), WJZ (DW8)	09.98→ 11.01		<b>386-OS</b>		<b>425-AP</b>	<b>454-FX</b>	<b>759-AC</b> <b>4317-ACC</b>
<b>2.0 HDI 90</b> 66 kW (90 PS) RHY (DW10TD)	12.99→ 09.09		<b>386-OS</b>			<b>434-FX</b>	<b>759-AC</b> <b>4317-ACC</b>
<b>2.0 RC</b> 130-132 kW (177-180 PS) RFK (EW10J4S)	07.03→ 12.07		<b>386-OS</b>		<b>425-AP</b>	(P) <b>523-FP</b> <b>623-FP</b>	<b>759-AC</b> <b>4317-ACC</b>
<b>2.0 S16</b> 99 kW (135 PS) RFR (EW10J4)	04.99→ 10.00		<b>386-OS</b>		<b>425-AP</b>	(P) <b>523-FP</b> <b>623-FP</b>	<b>759-AC</b> <b>4317-ACC</b>
<b>2.0 S16</b> 100-105 kW (136-143 PS) RFN (EW10J4)	06.99→ 12.07		<b>386-OS</b>		<b>425-AP</b>	(P) <b>523-FP</b> <b>623-FP</b>	<b>759-AC</b> <b>4317-ACC</b>
<b>206 SW (2E/K)</b>							
<b>1.1</b> 44 kW (60 PS) HFX (TU1JP)	07.02→ 02.07	4413115→	<b>386-OS</b> <b>558-OX</b> <b>695-OX</b>		<b>425-AP</b>	(P) <b>523-FP</b> <b>623-FP</b>	<b>759-AC</b> <b>4317-ACC</b>
<b>1.4</b> 47-60 kW (64-82 PS) KFW (TU3JP)	07.02→ 02.07	4717578→	<b>386-OS</b> <b>558-OX</b> <b>695-OX</b>		<b>425-AP</b>	(P) <b>523-FP</b> <b>623-FP</b>	<b>759-AC</b> <b>4317-ACC</b>







						
<b>206 SW (2E/K)</b>						
1.4 54-60 kW (73-82 PS) KFV (TU3A)	07.02→ 02.07		<b>386-OS</b>	<b>425-AP</b>	(P) <b>523-FP</b> <b>623-FP</b>	<b>759-AC</b> <b>4317-ACC</b>
1.4 <b>16V</b> 65 kW (88 PS) KFU (ET3J4)	10.03→		<b>695-OX</b>		(P) <b>523-FP</b> <b>623-FP</b>	<b>759-AC</b> <b>4317-ACC</b>
1.4 <b>Flex</b> 47-60 kW (64-82 PS) KFW (TU3JP)	01.06→ 07.08	4717578→	<b>695-OX</b>			
1.4 <b>HDi</b> 50-51 kW (68-69 PS) 8HX (DV4TD)	07.02→ 02.07	Euro 4 + 5	<b>696-OX</b>	<b>4012-AP</b>	09.03→ <b>4015-FP</b> <b>4129-FP</b>	<b>759-AC</b> <b>4317-ACC</b>
1.4 <b>LPG</b> 47-60 kW (64-82 PS) KFW (TU3JP)	07.02→ 02.07	4717578→	<b>695-OX</b>			
1.6 78-90 kW (106-122 PS) NFU (TU5JP4)	05.05→ 07.08		<b>695-OX</b>			
1.6 <b>16V</b> 78-90 kW (106-122 PS) NFU (TU5JP4)	07.02→	→05.04 06.04→	<b>558-OX</b> <b>695-OX</b>	01.05→ <b>4097-AP</b>	(P) <b>523-FP</b> <b>623-FP</b>	<b>759-AC</b> <b>4317-ACC</b>
1.6 <b>Flex</b> 78-90 kW (106-122 PS) NFU (TU5JP4)	05.05→ 07.08		<b>695-OX</b>			
1.6 <b>Flex</b> 78-90 kW (106-122 PS) NFU (TU5JP4)	05.05→ 07.08		<b>695-OX</b>			
1.6 <b>HDi 110</b> 80-84 kW (109-114 PS) 9HZ (DV6TED4)	05.04→	Euro 4 + 5	<b>696-OX</b>	<b>4017-AP</b>	<b>4129-FP</b>	<b>759-AC</b> <b>4317-ACC</b>
1.6 <b>LPG</b> 78-90 kW (106-122 PS) NFU (TU5JP4)	07.02→ 02.07	06.04→	<b>695-OX</b>			
2.0 <b>16V</b> 100-105 kW (136-143 PS) RFN (EW10J4)	07.02→ 02.07		<b>386-OS</b>	<b>425-AP</b>	(P) <b>523-FP</b> <b>623-FP</b>	<b>759-AC</b> <b>4317-ACC</b>
2.0 <b>HDi</b> 66 kW (90 PS) RHY (DW10TD)	07.02→ 02.07		<b>386-OS</b>		<b>434-FX</b>	<b>759-AC</b> <b>4317-ACC</b>
<b>206 Saloon</b>						
1.4 47-60 kW (64-82 PS) KFW (TU3JP)	03.07→		<b>386-OS</b> <b>558-OX</b> 4717578→ <b>695-OX</b>	<b>425-AP</b>	(P) <b>523-FP</b> <b>623-FP</b>	<b>759-AC</b> <b>4317-ACC</b>
1.4 54-60 kW (73-82 PS) KFV (TU3A)	03.07→		<b>386-OS</b>	<b>425-AP</b>	(P) <b>523-FP</b> <b>623-FP</b>	<b>759-AC</b> <b>4317-ACC</b>
1.4 <b>HDi eco 70</b> 50-52 kW (68-70 PS) 8HZ (DV4TD)	09.08→			<b>4012-AP</b>		
1.6 <b>16V</b> 78-90 kW (106-122 PS) NFU (TU5JP4)	03.07→		<b>558-OX</b> <b>695-OX</b>	<b>4097-AP</b> <b>425-AP</b>	(P) <b>523-FP</b> <b>623-FP</b>	<b>759-AC</b> <b>4317-ACC</b>
<b>206+ (2L_, 2M_)</b>						
1.1 44 kW (60 PS) HFX (TU1A)	01.09→ 06.13		<b>695-OX</b>			
1.1 <b>LPG</b> 44 kW (60 PS) HFX (TU1A)	04.09→ 06.13		<b>695-OX</b>			
1.4 <b>HDi eco 70</b> 50-52 kW (68-70 PS) 8HZ (DV4TD)	01.09→ 06.13			<b>4012-AP</b> <b>4561-AP</b>	<b>4015-FP</b> <b>4669-FP</b>	
1.4 <b>HDi eco 70</b> 50 kW (68 PS) 8HR (DV4C)	01.09→ 06.13			<b>4561-AP</b>	<b>4015-FP</b> <b>4669-FP</b>	
1.4 i 55-60 kW (75-82 PS) KFW (TU3A)	01.09→ 08.13		<b>695-OX</b>			
1.4 i 54 kW (73 PS) KFT (TU3AE5)	09.10→ 06.13		<b>695-OX</b>			
<b>207 (WA_, WC_)</b>						
1.4 54-60 kW (73-82 PS) KFV (TU3A)	02.06→ 10.13		<b>695-OX</b>		(P) <b>523-FP</b> <b>623-FP</b>	<b>4201-AC</b>

**P**





								
<b>207 (WA_, WC_)</b>								
<b>1.4</b> 54-60 kW (73-82 PS) KFT (TU3A), KFT (TU3AE5), KFU (TU3A)	04.06→ 10.13		<b>695-OX</b>				(P) <b>523-FP</b> <b>623-FP</b>	<b>4201-AC</b>
<b>1.4</b> 54-60 kW (73-82 PS) KFV (TU3A), KFW (TU3A)	08.08→ 12.15		<b>695-OX</b>					
<b>1.4 16V</b> 65 kW (88 PS) KFU (ET3J4)	02.06→ 10.13		<b>695-OX</b>		<b>4016-AP</b>		(P) <b>523-FP</b> <b>623-FP</b>	<b>4201-AC</b>
<b>1.4 16V</b> 70 kW (95 PS) 8FS (EP3), EP3, EP3C	06.07→ 10.13		<b>695-OX</b>		<b>4452-AP</b>		(P) <b>523-FP</b> <b>623-FP</b>	<b>4201-AC</b>
<b>1.4 16V</b> 72 kW (98 PS) 8FR (EP3)	10.09→ 12.12		<b>695-OX</b>		<b>4452-AP</b>			
<b>1.4 BiFuel</b> 54-60 kW (73-82 PS) KFV (TU3A)	08.07→ 12.13		<b>695-OX</b>					
<b>1.4 HDi</b> 50-52 kW (68-70 PS) 8HZ (DV4TD)	02.06→ 12.15	Euro 4 + 5	<b>696-OX</b>		<b>4012-AP</b>		<b>4015-FP</b>	<b>4201-AC</b>
<b>1.4 HDi</b> 50 kW (68 PS) 8HR (DV4C)	02.06→ 12.15	Euro 4 + 5	<b>696-OX</b>		<b>4561-AP</b>		02.10→ <b>4015-FP</b> <b>4669-FP</b>	<b>4201-AC</b>
<b>1.4 HDi</b> 50-52 kW (68-70 PS) 8HZ (DV4TD)	02.11→ 12.15				<b>4012-AP</b>			
<b>1.6</b> 78-83 kW (106-113 PS) N6A (TU5JP4)	08.08→ 12.13		<b>695-OX</b>		<b>4097-AP</b>			
<b>1.6 16V</b> 78-90 kW (106-122 PS) NFU (TU5JP4)	02.06→ 10.13		<b>695-OX</b>		<b>4016-AP</b>		(P) <b>523-FP</b> <b>623-FP</b>	<b>4201-AC</b>
<b>1.6 16V</b> 78-90 kW (106-122 PS) NFU (TU5JP4)	08.08→ 12.13		<b>695-OX</b>					
<b>1.6 16V RC</b> 127 kW (173 PS) 5FY (EP6DTS)	02.07→ 12.12		<b>695-OX</b>	ORGA 11921→	<b>4665-AP</b>		(P) <b>523-FP</b> <b>623-FP</b>	<b>4201-AC</b>
<b>1.6 16V Turbo</b> 110 kW (150 PS) 5FX (EP6DT)	02.06→ 10.13		<b>695-OX</b>					
<b>1.6 16V Turbo</b> 115 kW (156 PS) 5FR (EP6DT)	10.09→ 12.12		<b>695-OX</b>		<b>4665-AP</b>			
<b>1.6 16V VTi</b> 85-90 kW (116-122 PS) 5FS (EP6C), 5FW (EP6)	02.07→ 12.12		<b>695-OX</b>				(P) <b>523-FP</b> <b>623-FP</b>	<b>4201-AC</b>
<b>1.6 16V VTi</b> 81-88 kW (110-120 PS) EP6	02.07→ 12.12		<b>695-OX</b>		<b>4452-AP</b>		(P) <b>523-FP</b> <b>623-FP</b>	<b>4201-AC</b>
<b>1.6 16V VTi</b> 81-88 kW (110-120 PS) EP6	09.08→ 12.12		<b>695-OX</b>					
<b>1.6 Flex</b> 78-83 kW (106-113 PS) N6A (TU5JP4)	08.08→ 12.13		<b>695-OX</b>		<b>4097-AP</b>			
<b>1.6 HDi</b> 66-68 kW (90-92 PS) 9HV (DV6TED4B), 9HV (DV6TED4BU), 9HX (DV6ATED4)	02.06→ 10.13	Euro 4 + 5	<b>696-OX</b>		<b>4017-AP</b>		<b>4129-FP</b>	<b>4201-AC</b>
<b>1.6 HDi</b> 80-84 kW (109-114 PS) 9HY (DV6TED4), 9HZ (DV6TED4)	02.06→ 10.13	Euro 4 + 5	<b>696-OX</b>		03.10→ <b>4017-AP</b> <b>4561-AP</b>		<b>4129-FP</b>	<b>4201-AC</b>
<b>1.6 HDi 110</b> 82-85 kW (112-116 PS) 9HR (DV6C)	08.09→ 12.12	Euro 4 + 5	<b>696-OX</b>		03.10→ <b>4017-AP</b> <b>4561-AP</b>		<b>4129-FP</b> <b>4669-FP</b>	<b>4201-AC</b>
<b>207 CC (WD_)</b>								
<b>1.6 16V</b> 81-90 kW (110-122 PS) 5FS (EP6C), 5FW (EP6), EP6	02.07→ 10.13		<b>695-OX</b>		<b>4452-AP</b>		(P) <b>523-FP</b> <b>623-FP</b>	<b>4201-AC</b>
<b>1.6 16V Turbo</b> 110 kW (150 PS) 5FX (EP6DT)	02.07→ 12.12		<b>695-OX</b>					
<b>1.6 16V Turbo</b> 115 kW (156 PS) 5FR (EP6DT), 5FV (EP6CDT)	10.09→ 12.13		<b>695-OX</b>		<b>4665-AP</b>		(P) <b>523-FP</b> <b>623-FP</b>	<b>4201-AC</b>







**P**



						
<b>207 CC (WD_)</b>						
<b>1.6 HDi 80-84 kW (109-114 PS)</b> 9HZ (DV6TED4)	02.07→ 01.15	Euro 4 + 5	<b>696-OX</b>	03.10→ <b>4561-AP</b>	<b>4017-AP</b>	<b>4201-AC</b>
<b>207 SW (WK_)</b>						
<b>1.4 54-60 kW (73-82 PS)</b> KFT (TU3A), KFV (TU3A)	06.07→ 12.12		<b>695-OX</b>		(P) <b>523-FP</b> <b>623-FP</b>	<b>4201-AC</b>
<b>1.4 16V 70 kW (95 PS)</b> 8FS (EP3), EP3, EP3C	06.07→ 10.13		<b>695-OX</b>	<b>4452-AP</b>	(P) <b>523-FP</b> <b>623-FP</b>	<b>4201-AC</b>
<b>1.4 16V 72 kW (98 PS)</b> 8FR (EP3)	11.09→ 12.12		<b>695-OX</b>	<b>4452-AP</b>		
<b>1.4 LPG 54-60 kW (73-82 PS)</b> KFV (TU3A)	08.07→ 12.12		<b>695-OX</b>			
<b>1.6 78-90 kW (106-122 PS)</b> N6A (TU5JP4), NFU (TU5JP4)	08.08→ 12.12		<b>695-OX</b>	<b>4097-AP</b>		
<b>1.6 16V 85-90 kW (116-122 PS)</b> 5FS (EP6C), 5FW (EP6)	06.07→ 10.13		<b>695-OX</b>		(P) <b>523-FP</b> <b>623-FP</b>	<b>4201-AC</b>
<b>1.6 16V 81-88 kW (110-120 PS)</b> EP6	06.07→ 10.13		<b>695-OX</b>	<b>4452-AP</b>	(P) <b>523-FP</b> <b>623-FP</b>	<b>4201-AC</b>
<b>1.6 16V RC 127 kW (173 PS)</b> 5FY (EP6DTS)	02.07→ 12.12		<b>695-OX</b>			
<b>1.6 16V Turbo 110 kW (150 PS)</b> 5FX (EP6DT)	02.07→ 12.12		<b>695-OX</b>			
<b>1.6 Flex 78-83 kW (106-113 PS)</b> N6A (TU5JP4)	08.08→ 12.13		<b>695-OX</b>	<b>4097-AP</b>		
<b>1.6 HDi 66 kW (90 PS)</b> 9HV (DV6TED4B), 9HV (DV6TED4BU)	06.07→ 12.12	Euro 4 + 5	<b>696-OX</b>	<b>4017-AP</b>	<b>4129-FP</b>	<b>4201-AC</b>
<b>1.6 HDi 80-84 kW (109-114 PS)</b> 9HZ (DV6TED4)	06.07→ 12.12	Euro 4 + 5	<b>696-OX</b>	03.10→ <b>4561-AP</b>	<b>4017-AP</b> <b>4129-FP</b>	<b>4201-AC</b>
<b>207 Saloon</b>						
<b>1.4 54-60 kW (73-82 PS)</b> KFT (TU3A), KFV (TU3A)	12.07→ 12.12		<b>695-OX</b>			
<b>1.4 55-60 kW (75-82 PS)</b> KFW (TU3A)	01.11→ 12.12		<b>695-OX</b>			
<b>1.6 81-88 kW (110-120 PS)</b> EP6	09.09→ 10.13		<b>695-OX</b>	<b>4016-AP</b>		
<b>1.6 16V 78-90 kW (106-122 PS)</b> NFU (TU5JP4)	11.08→ 10.13		<b>695-OX</b>			
<b>1.6 Bioflex 78-83 kW (106-113 PS)</b> N6A (TU5JP4)	01.08→ 12.13		<b>695-OX</b>	<b>4097-AP</b>		
<b>208 I (CA_, CC_)</b>						
<b>1.2 VTI 82 60-66 kW (82-90 PS)</b> HMZ (EB2), HMZ (EB2F)	03.12→		<b>386-OS</b>		(P) <b>523-FP</b> <b>623-FP</b>	<b>4201-AC</b>
<b>1.4 GPL 70 kW (95 PS)</b> EP3C	10.13→		<b>695-OX</b>	<b>4452-AP</b>		
<b>1.4 HDi 50 kW (68 PS)</b> 8HP (DV4C), 8HR (DV4C)	03.12→	Euro 4 + 5	<b>696-OX</b>	<b>4561-AP</b>	<b>4669-FP</b>	<b>4201-AC</b>
<b>1.4 VTI 70 kW (95 PS)</b> 8FS (EP3), EP3C	03.12→		<b>695-OX</b>	<b>4452-AP</b>		
<b>1.5 BlueHDI 100 75 kW (102 PS)</b> YHY (DV5RD)	05.18→				<b>4971-FX</b>	
<b>1.5 Flex 68 kW (92 PS)</b> YFY (TU4M)	01.13→ 12.16			<b>4016-AP</b>		
<b>1.6 115 kW (156 PS)</b> 5FV (EP6CDT)	03.12→		<b>695-OX</b>	<b>4665-AP</b>		





**P**

					
<b>208 I (CA_, CC_)</b>					
<b>1.6</b> 85-90 kW (116-122 PS) 5FS (EP6C)	03.12→			<b>4665-AP</b>	
<b>1.6</b> 85 kW (116 PS) EC5F	06.13→	<b>695-OX</b>		<b>4016-AP</b>	
<b>1.6 BlueHDi 100</b> 73-75 kW (99-102 PS) BHY (DV6FD)	01.15→	Euro 6 <b>4873-OX</b>			<b>4705-FX</b>
<b>1.6 BlueHDi 120</b> 85-88 kW (116-120 PS) BHZ (DV6FC)	11.13→	Euro 6 <b>4873-OX</b>			<b>4705-FX</b>
<b>1.6 Flex</b> 85-90 kW (115-122 PS) NFP (EC5)	07.13→ 10.17			<b>4016-AP</b>	
<b>1.6 GT Turbo Flex</b> 115-127 kW (156-173 PS) 5FM (EP6CDTM)	02.16→	<b>695-OX</b>		<b>4665-AP</b>	
<b>1.6 GTi</b> 147 kW (200 PS) 5FU (EP6CDTX)	08.12→	<b>695-OX</b>		<b>4665-AP</b>	
<b>1.6 GTi</b> 153 kW (208 PS) 5GR (EP6FDTX)	10.14→	<b>695-OX</b>		<b>4665-AP</b>	
<b>1.6 HDi</b> 66-69 kW (90-94 PS) 9HJ (DV6DTE DM), 9HP (DV6DTE D)	03.12→	Euro 4 + 5 <b>696-OX</b>		<b>4561-AP</b>	<b>4669-FP</b> <b>4201-AC</b>
<b>1.6 HDi</b> 85-88 kW (116-120 PS) BHX (DV6FC)	04.14→	Euro 6 <b>4873-OX</b>			<b>4705-FX</b>
<b>1.6 HDi / BlueHDi 75</b> 55 kW (75 PS) 9HK (DV6ETE DM)	01.13→	Euro 6 <b>4873-OX</b>			<b>4669-FP</b>
<b>1.6 HDi / BlueHDi 75</b> 55 kW (75 PS) BHW (DV6FE)	01.13→	Euro 6 <b>4873-OX</b>			<b>4669-FP</b> <b>4705-FX</b>
<b>1.6 THP 165</b> 120-127 kW (163-173 PS) 5GZ (EP6FDT)	03.15→	<b>695-OX</b>		<b>4665-AP</b>	
<b>208 II (UB_, UP_, UW_, UJ_)</b>					
<b>1.5 BlueHDi 100</b> 75 kW (102 PS) YHY (DV5RD)	06.19→				<b>4971-FX</b>
<b>1.5 BlueHDi 130</b> 96 kW (131 PS) YHZ (DV5RC)	09.19→				<b>4971-FX</b>
<b>3008 MPV (OU_)</b>					
<b>1.6 BlueHDi 120</b> 85-88 kW (116-120 PS) BHZ (DV6FC)	05.14→ 08.16	Euro 6 <b>4873-OX</b>			<b>4705-FX</b>
<b>1.6 HDi</b> 80-84 kW (109-114 PS) 9HZ (DV6TE D4)	06.09→ 08.16	Euro 4 + 5 <b>696-OX</b>		<b>4017-AP</b>	<b>4129-FP</b> <b>4285-AC</b> <b>4805-ACC</b> <b>4286-ACC</b>
<b>1.6 HDi</b> 82-85 kW (112-116 PS) 9HR (DV6C)	12.09→ 08.16	Euro 4 + 5 <b>696-OX</b>		<b>4017-AP</b>	<b>4669-FP</b> <b>4285-AC</b> <b>4286-ACC</b>
<b>1.6 HDi</b> 84 kW (114 PS) 9HD (DV6CTE D)	03.13→ 08.16				<b>4669-FP</b>
<b>1.6 HDi 115 / BlueHDi 115</b> 85-88 kW (116-120 PS) BHX (DV6FC)	02.13→ 08.16				<b>4669-FP</b> <b>4705-FX</b>
<b>1.6 HDi 115 / BlueHDi 115</b> 82-85 kW (112-116 PS) 9HC (DV6C)	02.13→ 08.16	Euro 6 <b>4873-OX</b>			<b>4669-FP</b>
<b>1.6 THP</b> 110 kW (150 PS) 5FE (EP6CDTM), 5FE (EP6CDTMD), 5FX (EP6DT)	06.09→ 08.16	<b>695-OX</b>		(P) <b>623-FP</b>	
<b>1.6 THP</b> 115 kW (156 PS) 5FV (EP6CDT)	06.09→ 08.16	<b>695-OX</b>		(P) <b>623-FP</b>	<b>4285-AC</b> <b>4805-ACC</b> <b>4286-ACC</b>





						
<b>3008 MPV (0U_)</b>						
<b>1.6 THP</b> 115-127 kW (156-173 PS) 5FM (EP6CDTM)	09.10→ 08.16		<b>695-OX</b>			
<b>1.6 Turbo</b> 120-127 kW (163-173 PS) 5GZ (EP6FDT)	05.14→ 08.16		<b>695-OX</b>	<b>4665-AP</b>	(P)	<b>623-FP</b>
<b>1.6 VTi</b> 81-90 kW (110-122 PS) 5FS (EP6C), 5FW (EP6), EP6	06.09→ 08.16		<b>695-OX</b>	<b>4452-AP</b> <b>4665-AP</b>	(P)	<b>623-FP</b>  <b>4285-AC</b> <b>4805-ACC</b> <b>4286-ACC</b>
<b>2.0 HDi</b> 120 kW (163 PS) RHH (DW10CTED4)	06.09→ 08.16		<b>695-OX</b>			<b>4484-FX</b>  <b>4285-AC</b> <b>4805-ACC</b> <b>4286-ACC</b>
<b>2.0 HDi</b> 100 kW (136 PS) RHD (DW10CB)	09.11→ 08.16		<b>695-OX</b>			<b>4484-FX</b>
<b>2.0 HDi 150 / BlueHDi 150</b> 100-110 kW (136-150 PS) RHE (DW10CTED4)	06.09→ 08.16		<b>695-OX</b>			<b>4484-FX</b>  <b>4285-AC</b> <b>4805-ACC</b> <b>4286-ACC</b>
<b>2.0 HDi 150 / BlueHDi 150</b> 110 kW (150 PS) AHX (DW10FD)	06.09→ 08.16		<b>695-OX</b>			<b>4484-FX</b> <b>4705-FX</b>  <b>4285-AC</b> <b>4805-ACC</b> <b>4286-ACC</b>
<b>2.0 HDi Hybrid4</b> 120-147 kW (163-200 PS) RHC (DW10CTED4)	02.11→ 08.16		<b>695-OX</b>			
<b>2.0 HDi Hybrid4 (OURHCA)</b> 120-147 kW (163-200 PS) RHC (DW10CTED4)	02.11→ 08.16		<b>695-OX</b>			
<b>3008 SUV (MC_, MR_, MJ_, M4_)</b>						
<b>1.5 BlueHDi 130</b> 96 kW (131 PS) YHZ (DV5RC)	02.18→					<b>4971-FX</b>
<b>1.6 BlueHDi 100</b> 73-75 kW (99-102 PS) BHY (DV6FD)	11.16→	Euro 6	<b>4873-OX</b>			<b>4705-FX</b>
<b>1.6 BlueHDi 115</b> 85-88 kW (116-120 PS) BHX (DV6FC)	11.16→	Euro 6	<b>4873-OX</b>			<b>4705-FX</b>
<b>1.6 BlueHDi 120</b> 85-88 kW (116-120 PS) BHZ (DV6FC)	05.16→	Euro 6	<b>4873-OX</b>			<b>4705-FX</b>
<b>1.6 PureTech 180</b> 133 kW (181 PS) 5GF (EP6FADTXD)	07.18→		<b>695-OX</b>			
<b>1.6 THP 150</b> 110-112 kW (150-152 PS) 5GX (EP6FDTMD)	11.17→		<b>695-OX</b>	<b>4665-AP</b>		
<b>1.6 THP 165</b> 120-127 kW (163-173 PS) 5GY (EP6FDTM), 5GZ (EP6FDT)	05.16→		<b>695-OX</b>	<b>4665-AP</b>		
<b>2.0 BlueHDi 136</b> 100 kW (136 PS) AHV (DW10FD)	11.16→					<b>4705-FX</b>
<b>2.0 BlueHDi 150</b> 110 kW (150 PS) AHX (DW10FD)	05.16→					<b>4705-FX</b>
<b>2.0 BlueHDi 180</b> 132-133 kW (179-181 PS) AHW (DW10FC)	05.16→					<b>4705-FX</b>
<b>Hybrid</b> 132-133 kW (179-181 PS) 5GQ (EP6FADTXHPD)	10.19→		<b>695-OX</b>			
<b>Hybrid</b> 132-133 kW (179-181 PS) 5GQ (EP6FADTXHPD)	10.19→		<b>695-OX</b>			
<b>Hybrid4 (M45GBU)</b> 147 kW (200 PS) 5GB (EP6FADTXHPA)	10.19→		<b>695-OX</b>			
<b>Hybrid4 (M45GBU)</b> 147 kW (200 PS) 5GB (EP6FADTXHPA)	10.19→		<b>695-OX</b>			



								
<b>301</b>								
<b>1.5 BlueHDI 100</b> 75 kW (102 PS) YHY (DV5RD)				05.18→				4971-FX
<b>1.6 BlueHDI 100</b> 73-75 kW (99-102 PS) BHY (DV6FD)				04.14→	Euro 6	<b>4873-OX</b>		4705-FX
<b>1.6 HDI 90</b> 66-69 kW (90-94 PS) 9HF (DV6DTED), 9HJ (DV6DTEDM)				11.12→				4669-FP
<b>1.6 LPG</b> 85-90 kW (115-122 PS) NFP (EC5)				07.14→		<b>695-OX</b>	<b>4016-AP</b>	
<b>1.6 VTi 115</b> 85-90 kW (115-122 PS) NFP (EC5)				11.12→ 10.17		<b>695-OX</b>	<b>4016-AP</b>	
<b>305 I (581A)</b>								
<b>1.3</b> 44 kW (60 PS) 118 (XL5)				11.77→ 09.82				074-FP
<b>1.3</b> 44-48 kW (60-65 PS) XL5				11.77→ 09.82				074-FP
<b>1.5</b> 54 kW (73 PS) 142 (XR5)				11.79→ 09.82				074-FP
<b>1.5</b> 65 kW (88 PS) 117 (XR5S)				05.80→ 09.82				074-FP
<b>1.5 Diesel</b> 36 kW (49 PS) 149 (XID)				11.77→ 09.82			CAV	030-FC
<b>305 I Break (581D)</b>								
<b>1.3</b> 44 kW (60 PS) 118 (XL5)				08.80→ 09.82				074-FP
<b>1.5</b> 54 kW (73 PS) 142 (XR5)				08.80→ 09.82				074-FP
<b>1.5 Diesel</b> 36 kW (49 PS) 149 (XID)				08.80→ 09.82			CAV	030-FC
<b>305 II (581M)</b>								
<b>1.3</b> 44 kW (60 PS) 118 (XL5)				10.82→ 08.85				074-FP
<b>1.5</b> 54 kW (73 PS) 142 (XR5)				10.82→ 08.85				074-FP
<b>1.5</b> 50 kW (68 PS) 142 (XR5A)				09.85→ 07.90				074-FP
<b>1.6</b> 66-71 kW (90-97 PS) 171 (XU5S)				10.82→ 06.84		<b>386-OS</b>		074-FP
<b>1.6</b> 55-59 kW (75-80 PS) B1A (XU51C)				10.82→ 07.88		<b>386-OS</b>		074-FP
<b>1.6</b> 66-71 kW (90-97 PS) 171 (XU5S)				10.82→ 06.88		<b>386-OS</b>		074-FP
<b>1.6</b> 55-59 kW (75-80 PS) B1A (XU51C)				11.82→ 12.88		<b>386-OS</b>		074-FP
<b>1.6</b> 66-71 kW (90-97 PS) 171 (XU5S)				07.84→ 08.87		<b>386-OS</b>		074-FP
<b>1.6</b> 54-55 kW (74-75 PS) BAZ (XU5CP)				11.86→ 12.88		<b>386-OS</b>		074-FP
<b>1.9</b> 75 kW (102 PS) 159 (XU9S)				10.82→ 08.85		<b>386-OS</b>		273-FP
<b>1.9</b> 72-77 kW (98-105 PS) DFZ (XU9J1)				11.86→ 12.88		<b>386-OS</b>		273-FP
<b>1.9 D</b> 47-48 kW (64-65 PS) 162 (XUD9), D9A (XUD9)				10.82→ 07.88		<b>386-OS</b>	CAV	030-FC
<b>1.9 D</b> 47-48 kW (64-65 PS) 162 (XUD9)				10.82→ 07.88		<b>386-OS</b>	CAV	030-FC

**P**

					
<b>305 II Break (581E)</b>					
1.3 44 kW (60 PS) 118 (XL5)	10.82→ 08.86				074-FP
1.5 54 kW (73 PS) 142 (XR5)	10.82→ 08.86				074-FP
1.5 50 kW (68 PS) 142 (XR5A)	09.85→ 10.86				074-FP
1.6 66-71 kW (90-97 PS) 171 (XU5S)	09.83→ 06.84	386-OS			074-FP
1.6 66-71 kW (90-97 PS) 171 (XU5S)	07.84→ 12.87	386-OS			074-FP
1.6 55-59 kW (75-80 PS) B1A (XU51C)	02.86→ 12.88	386-OS			074-FP
1.6 54-55 kW (74-75 PS) BAZ (XU5CP)	11.86→ 12.88	386-OS			074-FP
1.9 75 kW (102 PS) 159 (XU9S)	09.84→ 10.87	386-OS			273-FP
1.9 72-77 kW (98-105 PS) DFZ (XU9J1)	11.86→ 12.88	386-OS			273-FP
1.9 Diesel 47-48 kW (64-65 PS) 162 (XUD9), D9A (XUD9)	10.82→ 12.88	386-OS		CAV	030-FC
1.9 Diesel 47-48 kW (64-65 PS) 162 (XUD9)	10.82→ 12.88	386-OS		CAV	030-FC
<b>306</b>					
1.1 40 kW (54 PS) H1B (TU1)	07.89→ 12.93	386-OS		(AL)	080-FP
<b>306 (7B, N3, N5)</b>					
1.1 44 kW (60 PS) HDZ (TU1M)	06.94→ 05.01	386-OS		(AL), →06.96 07.96→ (P), 07.96→	080-FP 523-FP 623-FP
1.4 47-51 kW (64-69 PS) K5A (TU3)	04.93→ 10.94	386-OS		(AL)  (P)	080-FP 523-FP 623-FP
1.4 SL 47-60 kW (64-82 PS) KDX (TU3MC), KFW (TU3JP), KFX (TU3JP)	06.94→ 05.01	07.00→ 386-OS 558-OX		(AL), →06.96 07.96→ (P), 07.96→	080-FP 523-FP 623-FP
1.6 SR 65-66 kW (88-90 PS) NFZ (TU5JP)	06.94→ 10.00	07.00→ 386-OS 558-OX		(AL), →06.96 07.96→ (P), 07.96→	080-FP 523-FP 623-FP
1.8 74-77 kW (101-105 PS) LFZ (XU7JP)	06.94→ 05.01	386-OS		(AL), →06.96 07.96→ (P), 07.96→	080-FP 523-FP 623-FP
1.8 16V 76-86 kW (103-117 PS) LFY (XU7JP4)	03.97→ 05.01	386-OS		  (P)	523-FP 623-FP
1.8 ST 74-77 kW (101-105 PS) LFZ (XU7JP)	06.94→ 05.01	386-OS		(AL), →06.96 07.96→ (P), 07.96→	080-FP 523-FP 623-FP
1.9 D 55 kW (75 PS) DHV (XUD9BSD)	03.98→ 05.01	386-OS			523-FP
1.9 D 51-52 kW (69-72 PS) WJZ (DW8)	09.98→ 05.01	386-OS			454-FX
1.9 D 51-52 kW (69-72 PS) WJZ (DW8)	01.99→ 08.03				454-FX





**P**

					
<b>306 (7B, N3, N5)</b>					
<b>1.9 D</b> 51 kW (69 PS) WJY (DW8B)	12.99→ 05.01	<b>386-OS</b>			<b>262-FC</b> <b>454-FX</b>
<b>1.9 SLD</b> 47 kW (64 PS) DJZ (XUD9A)	06.94→ 05.01	<b>386-OS</b>			<b>262-FC</b>
<b>1.9 SLD</b> 47-52 kW (64-71 PS) DJY (XUD9A)	06.94→ 05.01	<b>386-OS</b>			<b>262-FC</b>
<b>1.9 SRDT</b> 66-69 kW (90-93 PS) DHY (XUD9TE)	06.94→ 05.01	<b>386-OS</b>	12.97→03.00	<b>4020-AR</b>	<b>262-FC</b>
<b>2.0</b> 97-100 kW (132-136 PS) RFV (XU10J4R)	03.97→ 05.01	<b>386-OS</b>			<b>523-FP</b> (P) <b>623-FP</b>
<b>2.0 HDI 90</b> 66 kW (90 PS) RHY (DW10TD)	06.99→ 12.01	<b>386-OS</b>			<b>434-FX</b>
<b>2.0 S16</b> 110-112 kW (150-152 PS) RFY (XU10J4Z)	06.94→ 05.01	<b>386-OS</b>			(AL), →06.96 <b>080-FP</b> 07.96→ <b>523-FP</b> (P), 07.96→ <b>623-FP</b>
<b>2.0 S16</b> 110-116 kW (150-155 PS) RFT (XU10J4)	06.94→ 05.01	<b>386-OS</b>			(AL), →06.96 <b>080-FP</b> 07.96→ <b>523-FP</b> (P), 07.96→ <b>623-FP</b>
<b>2.0 ST</b> 89-96 kW (121-131 PS) RFX (XU10J2)	07.94→ 05.01	<b>386-OS</b>			(AL), →06.96 <b>080-FP</b> 07.96→ <b>523-FP</b> (P), 07.96→ <b>623-FP</b>
<b>306 Break (7E, N3, N5)</b>					
<b>1.4</b> 47-60 kW (64-82 PS) KFW (TU3JP), KFX (TU3JP)	03.97→ 04.02	07.00→ <b>558-OX</b>	<b>386-OS</b>		(AL) <b>080-FP</b> <b>523-FP</b> (P) <b>623-FP</b>
<b>1.6</b> 65-66 kW (88-90 PS) NFZ (TU5JP)	03.97→ 10.00	07.00→ <b>558-OX</b>	<b>386-OS</b>		(AL) <b>080-FP</b> <b>523-FP</b> (P) <b>623-FP</b>
<b>1.6</b> 72 kW (98 PS) NFT (TU5JP)	10.00→ 04.02		<b>386-OS</b> <b>558-OX</b>		(AL) <b>080-FP</b> <b>523-FP</b> (P) <b>623-FP</b>
<b>1.8</b> 74-77 kW (101-105 PS) LFZ (XU7JP)	03.97→ 04.02		<b>386-OS</b>		(AL) <b>080-FP</b> <b>523-FP</b> (P) <b>623-FP</b>
<b>1.8 16V</b> 76-86 kW (103-117 PS) LFY (XU7JP4)	03.97→ 04.02		<b>386-OS</b>		<b>523-FP</b> (P) <b>623-FP</b>
<b>1.9 D</b> 47-52 kW (64-71 PS) DJY (XUD9A)	03.97→ 04.02		<b>386-OS</b>		<b>262-FC</b>
<b>1.9 D</b> 55 kW (75 PS) DHY (XUD9BSD)	03.98→ 04.02		<b>386-OS</b>		
<b>1.9 D</b> 51-52 kW (69-72 PS) WJZ (DW8)	09.98→ 04.02		<b>386-OS</b>		<b>454-FX</b>
<b>1.9 D</b> 51 kW (69 PS) WJY (DW8B)	12.99→ 04.02		<b>386-OS</b>		<b>262-FC</b> <b>454-FX</b>
<b>1.9 TD</b> 66-69 kW (90-93 PS) D8A (XUD9TE), DHY (XUD9TE)	02.97→ 04.02		<b>386-OS</b>	12.97→03.00	<b>4020-AR</b> <b>262-FC</b>
<b>2.0</b> 97-100 kW (132-136 PS) RFV (XU10J4R)	03.97→ 04.02		<b>386-OS</b>		<b>523-FP</b> (P) <b>623-FP</b>
<b>2.0 HDI 90</b> 66 kW (90 PS) RHY (DW10TD)	06.99→ 04.02		<b>386-OS</b>		<b>434-FX</b>

					
<b>306 Convertible (7D, N3, N5)</b>					
<b>1.6 65-66 kW (88-90 PS)</b> NFZ (TU5JP)	04.96→ 10.00	07.00→	<b>386-OS</b> <b>558-OX</b>		(AL), →06.96 <b>080-FP</b> 07.96→ <b>523-FP</b> (P), 07.96→ <b>623-FP</b>
<b>1.6 72 kW (98 PS)</b> NFT (TU5JP)	10.00→ 04.02		<b>386-OS</b> <b>558-OX</b>		(AL) <b>080-FP</b> <b>523-FP</b> (P) <b>623-FP</b>
<b>1.8 74-77 kW (101-105 PS)</b> LFZ (XU7JP)	03.94→ 04.02		<b>386-OS</b>		(AL), →06.96 <b>080-FP</b> 07.96→ <b>523-FP</b> (P), 07.96→ <b>623-FP</b>
<b>1.8 74 kW (101 PS)</b> L6A (XU7JP)	03.94→ 04.02		<b>386-OS</b>		
<b>1.8 16V 76-86 kW (103-117 PS)</b> LFY (XU7JP4)	05.97→ 04.02		<b>386-OS</b>		<b>523-FP</b> (P) <b>623-FP</b>
<b>2.0 89-96 kW (121-131 PS)</b> RFX (XU10J2)	03.94→ 04.02		<b>386-OS</b>		(AL), →06.96 <b>080-FP</b> 07.96→ <b>523-FP</b> (P), 07.96→ <b>623-FP</b>
<b>2.0 16V 97-100 kW (132-136 PS)</b> RFV (XU10J4R)	03.97→ 04.02		<b>386-OS</b>		<b>523-FP</b> (P) <b>623-FP</b>
<b>306 Hatchback (7A, 7C, N3, N5)</b>					
<b>1.1 44 kW (60 PS)</b> HDZ (TU1M)	05.93→ 05.01		<b>386-OS</b>		(AL), →06.96 <b>080-FP</b> 07.96→ <b>523-FP</b> (P), 07.96→ <b>623-FP</b>
<b>1.4 47-60 kW (64-82 PS)</b> KDX (TU3MC), KFW (TU3JP), KFX (TU3JP)	04.93→ 07.01	07.00→	<b>386-OS</b> <b>558-OX</b>		(AL), →06.96 <b>080-FP</b> 07.96→ <b>523-FP</b> (P), 07.96→ <b>623-FP</b>
<b>1.6 65-66 kW (88-90 PS)</b> NFZ (TU5JP)	05.93→ 10.00	07.00→	<b>386-OS</b> <b>558-OX</b>		(AL), →06.96 <b>080-FP</b> 07.96→ <b>523-FP</b> (P), 07.96→ <b>623-FP</b>
<b>1.6 65-66 kW (88-90 PS)</b> NFZ (TU5JP)	07.00→ 05.01		<b>386-OS</b> <b>558-OX</b>		(AL) <b>080-FP</b> <b>523-FP</b> (P) <b>623-FP</b>
<b>1.6 72 kW (98 PS)</b> NFT (TU5JP)	10.00→ 05.01		<b>386-OS</b> <b>558-OX</b>		(AL) <b>080-FP</b> <b>523-FP</b> (P) <b>623-FP</b>
<b>1.8 74-77 kW (101-105 PS)</b> LFZ (XU7JP)	05.93→ 05.01		<b>386-OS</b>		(AL), →06.96 <b>080-FP</b> 07.96→ <b>523-FP</b> (P), 07.96→ <b>623-FP</b>
<b>1.8 16V 76-86 kW (103-117 PS)</b> LFY (XU7JP4)	03.97→ 05.01		<b>386-OS</b>		<b>523-FP</b> (P) <b>623-FP</b>
<b>1.8 D 43-44 kW (58-60 PS)</b> A9A (XUD7)	05.93→ 05.01		<b>386-OS</b>		<b>262-FC</b>
<b>1.9 D 47-52 kW (64-71 PS)</b> D9B (XUD9A), DJY (XUD9A)	04.93→ 05.99		<b>386-OS</b>		<b>262-FC</b>
<b>1.9 D 47-52 kW (64-71 PS)</b> XUD9	04.93→ 05.99		<b>386-OS</b>		
<b>1.9 D 47 kW (64 PS)</b> DJZ (XUD9A)	05.93→ 05.01		<b>386-OS</b>		<b>262-FC</b>
<b>1.9 D 47-52 kW (64-71 PS)</b> DJY (XUD9A)	06.94→ 05.01		<b>386-OS</b>		<b>262-FC</b>
<b>1.9 D 55 kW (75 PS)</b> DHV (XUD9BSD)	03.98→ 05.01		<b>386-OS</b>		

**P**





						
<b>306 Hatchback (7A, 7C, N3, N5)</b>						
<b>1.9 D</b> 51-52 kW (69-72 PS) WJZ (DW8)	09.98→ 05.01	<b>386-OS</b>			<b>454-FX</b>	
<b>1.9 D</b> 51-52 kW (69-72 PS) WJZ (DW8)	01.99→ 08.03				<b>454-FX</b>	
<b>1.9 D</b> 51 kW (69 PS) WJY (DW8B)	12.99→ 05.01	<b>386-OS</b>			<b>262-FC</b> <b>454-FX</b>	
<b>1.9 DT</b> 66-69 kW (90-93 PS) DHY (XUD9TE)	05.93→ 05.01	<b>386-OS</b>	12.97→03.00	<b>4020-AR</b>	<b>262-FC</b>	
<b>2.0 16V</b> 97-100 kW (132-136 PS) RFV (XU10J4R)	03.97→ 05.01	<b>386-OS</b>			<b>523-FP</b> (P) <b>623-FP</b>	
<b>2.0 HDI 90</b> 66 kW (90 PS) RHY (DW10TD)	06.99→ 12.02	<b>386-OS</b>			<b>434-FX</b>	
<b>2.0 S16</b> 110-112 kW (150-152 PS) RFY (XU10J4Z)	05.93→ 05.01	<b>386-OS</b>			(AL), →06.96 <b>080-FP</b> 07.96→ <b>523-FP</b> (P), 07.96→ <b>623-FP</b>	
<b>2.0 S16</b> 110-116 kW (150-155 PS) RFT (XU10J4)	06.94→ 05.01	<b>386-OS</b>			(AL), →06.96 <b>080-FP</b> 07.96→ <b>523-FP</b> (P), 07.96→ <b>623-FP</b>	
<b>2.0 S16</b> 110-112 kW (150-152 PS) RFY (XU10J4Z)	06.94→ 05.01	<b>386-OS</b>				
<b>2.0 S16</b> 120-124 kW (163-169 PS) RFS (XU10J4RS)	06.96→ 05.01	<b>386-OS</b>			<b>523-FP</b> (P) <b>623-FP</b>	
<b>2.0 XSi</b> 89-96 kW (121-131 PS) RFX (XU10J2)	05.93→ 05.01	<b>386-OS</b>			(AL), →06.96 <b>080-FP</b> 07.96→ <b>523-FP</b> (P), 07.96→ <b>623-FP</b>	
<b>307 (3A/C)</b>						
<b>1.4</b> 47-60 kW (64-82 PS) KFW (TU3JP)	08.00→ 09.03	4717578→ <b>695-OX</b>			<b>523-FP</b> (P) <b>623-FP</b>	<b>761-AC</b> <b>792-ACC</b>
<b>1.4 16V</b> 65 kW (88 PS) KFU (ET3J4)	11.03→ 07.07				<b>523-FP</b> (P) <b>623-FP</b>	<b>761-AC</b> <b>792-ACC</b>
<b>1.4 HDi</b> 50-52 kW (68-70 PS) 8HX (DV4TD), 8HZ (DV4TD)	10.01→ 06.05	Euro 4 + 5	<b>696-OX</b>	<b>4012-AP</b>	09.03→ <b>4015-FP</b> <b>4129-FP</b>	<b>761-AC</b> <b>792-ACC</b>
<b>1.6</b> 78-90 kW (106-122 PS) NFU (TU5JP4)	07.06→ 04.12		<b>695-OX</b>	<b>4097-AP</b>		
<b>1.6 16V</b> 78-90 kW (106-122 PS) NFU (TU5JP4)	08.00→ 11.07	→05.04 03.05→	<b>558-OX</b> <b>695-OX</b>	06.05→	<b>4097-AP</b> (P) <b>523-FP</b> <b>623-FP</b>	<b>761-AC</b> <b>792-ACC</b>
<b>1.6 BioFlex</b> 78-90 kW (106-122 PS) NFU (TU5JP4)	09.07→ 04.09		<b>558-OX</b> <b>695-OX</b>	<b>4097-AP</b>	(P) <b>523-FP</b> <b>623-FP</b>	<b>761-AC</b> <b>792-ACC</b>
<b>1.6 Flex</b> 78-83 kW (106-113 PS) N6A (TU5JP4)	07.06→ 12.12		<b>695-OX</b>	<b>4097-AP</b>		
<b>1.6 HDi</b> 66-68 kW (90-92 PS) 9HV (DV6TED4B), 9HV (DV6TED4BU), 9HX (DV6ATED4)	04.05→ 03.09	Euro 4 + 5	<b>696-OX</b>	<b>4017-AP</b>	<b>4129-FP</b>	<b>761-AC</b> <b>792-ACC</b>
<b>1.6 HDi 110</b> 80-84 kW (109-114 PS) 9HY (DV6TED4), 9HZ (DV6TED4)	02.04→ 03.09	Euro 4 + 5	<b>696-OX</b>	<b>4017-AP</b>	<b>4129-FP</b>	<b>761-AC</b> <b>792-ACC</b>
<b>2.0 16V</b> 100-105 kW (136-143 PS) RFN (EW10J4)	08.00→ 06.05				(P) <b>523-FP</b> <b>623-FP</b>	<b>761-AC</b> <b>792-ACC</b>
<b>2.0 16V</b> 103-111 kW (140-151 PS) RFJ (EW10A)	03.05→ 11.07			<b>4115-AP</b>	(P) <b>523-FP</b> <b>623-FP</b>	<b>761-AC</b> <b>792-ACC</b>
<b>2.0 16V</b> 130-132 kW (177-180 PS) RFK (EW10J4S)	06.05→ 11.07		<b>695-OX</b>		(P) <b>523-FP</b> <b>623-FP</b>	<b>761-AC</b> <b>792-ACC</b>





**P**







					
<b>307 (3A/C)</b>					
<b>2.0 HDi 110</b> 79 kW (107 PS) RHS (DW10ATED)	08.00→ 03.07		<b>386-OS</b> <b>695-OX</b>		Bosch <b>434-FX</b> Siemens <b>448-FX</b> <b>761-AC</b> <b>792-ACC</b>
<b>2.0 HDi 135</b> 100-103 kW (136-140 PS) RHR (DW10BTED4)	10.03→ 11.07		<b>386-OS</b> <b>695-OX</b>		Bosch <b>434-FX</b> Siemens <b>448-FX</b> <b>761-AC</b> <b>792-ACC</b>
<b>2.0 HDi 90</b> 66 kW (90 PS) RHY (DW10TD)	08.00→ 03.07		<b>386-OS</b> <b>695-OX</b>		Bosch <b>434-FX</b> Siemens <b>448-FX</b> <b>761-AC</b> <b>792-ACC</b>
<b>307 Break (3E)</b>					
<b>1.4</b> 47-60 kW (64-82 PS) KFW (TU3JP)	04.02→ 09.03	4717578→	<b>558-OX</b> <b>695-OX</b>		(P) <b>523-FP</b> <b>623-FP</b> <b>761-AC</b> <b>792-ACC</b>
<b>1.4 16V</b> 65 kW (88 PS) KFU (ET3J4)	11.03→ 07.07		<b>695-OX</b>		(P) <b>523-FP</b> <b>623-FP</b> <b>761-AC</b> <b>792-ACC</b>
<b>1.4 HDi</b> 50-52 kW (68-70 PS) 8HZ (DV4TD)	03.02→ 06.05	Euro 4 + 5	<b>696-OX</b>	<b>4012-AP</b>	09.03→ <b>4015-FP</b> <b>4129-FP</b> <b>761-AC</b> <b>792-ACC</b>
<b>1.6 16V</b> 78-90 kW (106-122 PS) NFU (TU5JP4)	03.02→ 04.08	→05.04 06.04→	<b>558-OX</b> <b>695-OX</b>	06.05→ <b>4097-AP</b>	(P) <b>523-FP</b> <b>623-FP</b> <b>761-AC</b> <b>792-ACC</b>
<b>1.6 BioFlex</b> 78-90 kW (106-122 PS) NFU (TU5JP4)	09.07→ 04.08		<b>558-OX</b> <b>695-OX</b>	<b>4097-AP</b>	(P) <b>523-FP</b> <b>623-FP</b> <b>761-AC</b> <b>792-ACC</b>
<b>1.6 HDi</b> 66-68 kW (90-92 PS) 9HV (DV6TED4B), 9HV (DV6TED4BU), 9HX (DV6ATED4), 9HX (DV6AUTED4)	04.05→ 04.08	Euro 4 + 5	<b>696-OX</b>	<b>4017-AP</b>	<b>4129-FP</b> <b>761-AC</b> <b>792-ACC</b>
<b>1.6 HDi 110</b> 80-84 kW (109-114 PS) 9HY (DV6TED4), 9HZ (DV6TED4)	02.04→ 04.08	Euro 4 + 5	<b>696-OX</b>	<b>4017-AP</b>	<b>4129-FP</b> <b>761-AC</b> <b>792-ACC</b>
<b>2.0</b> 100-105 kW (136-143 PS) RFN (EW10J4)	03.02→ 06.05				(P) <b>523-FP</b> <b>623-FP</b> <b>761-AC</b> <b>792-ACC</b>
<b>2.0 16V</b> 103-111 kW (140-151 PS) RFJ (EW10A)	03.05→ 04.08			<b>4115-AP</b>	
<b>2.0 16V</b> 130-132 kW (177-180 PS) RFK (EW10J4S)	06.05→ 04.08		<b>695-OX</b>		(P) <b>523-FP</b> <b>623-FP</b> <b>761-AC</b> <b>792-ACC</b>
<b>2.0 HDi 110</b> 79 kW (107 PS) RHS (DW10ATED)	03.02→ 12.09		<b>386-OS</b> <b>695-OX</b>		Bosch <b>434-FX</b> Siemens <b>448-FX</b> <b>761-AC</b> <b>792-ACC</b>
<b>2.0 HDi 90</b> 66 kW (90 PS) RHY (DW10TD)	03.02→ 04.08		<b>386-OS</b> <b>695-OX</b>		Bosch <b>434-FX</b> Siemens <b>448-FX</b> <b>761-AC</b> <b>792-ACC</b>
<b>2.0 HDi 135</b> 100-103 kW (136-140 PS) RHR (DW10BTED4)	02.04→ 04.08		<b>695-OX</b>		<b>4018-FX</b> <b>761-AC</b> <b>792-ACC</b>
<b>307 CC (3B)</b>					
<b>1.6 16V</b> 78-90 kW (106-122 PS) NFU (TU5JP4)	03.03→ 04.09	03.05→	<b>695-OX</b>		
<b>2.0 16V</b> 100-105 kW (136-143 PS) RFN (EW10J4)	10.03→ 06.05	06.05→	<b>386-OS</b> <b>695-OX</b>		(P) <b>523-FP</b> <b>623-FP</b> <b>761-AC</b> <b>792-ACC</b>
<b>2.0 16V</b> 130-132 kW (177-180 PS) RFK (EW10J4S)	10.03→ 04.09	06.05→	<b>386-OS</b> <b>695-OX</b>		(P) <b>523-FP</b> <b>623-FP</b> <b>761-AC</b> <b>792-ACC</b>
<b>2.0 16V</b> 103-111 kW (140-151 PS) RFJ (EW10A)	12.04→ 04.09	06.05→	<b>386-OS</b> <b>695-OX</b>	<b>4115-AP</b>	(P) <b>523-FP</b> <b>623-FP</b> <b>761-AC</b> <b>792-ACC</b>
<b>2.0 HDi 135</b> 100-103 kW (136-140 PS) RHR (DW10BTED4)	06.05→ 04.09		<b>695-OX</b>		<b>4018-FX</b> <b>761-AC</b> <b>792-ACC</b>
<b>307 SW (3H)</b>					
<b>1.4</b> 47-60 kW (64-82 PS) KFW (TU3JP)	04.02→ 09.03	4717578→	<b>558-OX</b> <b>695-OX</b>		(P) <b>523-FP</b> <b>623-FP</b> <b>761-AC</b> <b>792-ACC</b>

**P**





						
<b>307 SW (3H)</b>						
<b>1.4 16V</b> 65 kW (88 PS) KFU (ET3J4)	11.03→ 07.07	<b>695-OX</b>			(P) <b>523-FP</b> <b>623-FP</b>	<b>761-AC</b> <b>792-ACC</b>
<b>1.6 16V</b> 78-90 kW (106-122 PS) NFU (TU5JP4)	03.02→ 04.08	→05.04 03.05→ <b>695-OX</b>	<b>558-OX</b>	06.05→ <b>4097-AP</b>	(P) <b>523-FP</b> <b>623-FP</b>	<b>761-AC</b> <b>792-ACC</b>
<b>1.6 BioFlex</b> 78-90 kW (106-122 PS) NFU (TU5JP4)	09.07→ 04.08		<b>558-OX</b> <b>695-OX</b>	<b>4097-AP</b>	(P) <b>523-FP</b> <b>623-FP</b>	<b>761-AC</b> <b>792-ACC</b>
<b>1.6 HDI 110</b> 80-84 kW (109-114 PS) 9HY (DV6TED4), 9HZ (DV6TED4)	11.03→ 12.07	Euro 4 + 5	<b>696-OX</b>	<b>4017-AP</b>	<b>4129-FP</b>	<b>761-AC</b> <b>792-ACC</b>
<b>1.6 HDI 90</b> 66-68 kW (90-92 PS) 9HV (DV6TED4B), 9HV (DV6TED4BU), 9HX (DV6ATED4), 9HX (DV6AUTED4)	04.05→ 04.08	Euro 4 + 5	<b>696-OX</b>	<b>4017-AP</b>	<b>4129-FP</b>	<b>761-AC</b> <b>792-ACC</b>
<b>2.0 16V</b> 100-105 kW (136-143 PS) RFN (EW10J4)	03.02→ 06.05				(P) <b>523-FP</b> <b>623-FP</b>	<b>761-AC</b> <b>792-ACC</b>
<b>2.0 16V</b> 103-111 kW (140-151 PS) RFJ (EW10A)	03.05→ 04.08			<b>4115-AP</b>	(P) <b>523-FP</b> <b>623-FP</b>	<b>761-AC</b> <b>792-ACC</b>
<b>2.0 HDI 110</b> 79 kW (107 PS) RHS (DW10ATED)	03.02→ 12.09				<b>434-FX</b> <b>448-FX</b>	<b>761-AC</b> <b>792-ACC</b>
<b>2.0 HDI 90</b> 66 kW (90 PS) RHY (DW10TD)	03.02→ 04.08		<b>386-OS</b> <b>695-OX</b>		Bosch Siemens <b>434-FX</b> <b>448-FX</b>	<b>761-AC</b> <b>792-ACC</b>
<b>2.0 HDi 135</b> 100-103 kW (136-140 PS) RHR (DW10BTED4)	02.04→ 04.08		<b>695-OX</b>		<b>4018-FX</b>	<b>761-AC</b> <b>792-ACC</b>
<b>307 Saloon</b>						
<b>1.6</b> 78-90 kW (106-122 PS) NFU (TU5JP4)	08.06→ 12.12		<b>695-OX</b>	<b>4097-AP</b>		
<b>1.6 Flex</b> 78-90 kW (106-122 PS) NFU (TU5JP4)	08.06→ 12.12		<b>695-OX</b>	<b>4097-AP</b>		
<b>2.0</b>	09.06→ 12.08			<b>4115-AP</b>		
<b>308 CC (4B_)</b>						
<b>1.6 16V</b> 110 kW (150 PS) 5FX (EP6DT)	06.09→ 12.14		<b>695-OX</b>			
<b>1.6 16V</b> 81-88 kW (110-120 PS) EP6	06.09→ 12.14			<b>4452-AP</b>		
<b>1.6 16V</b> 115 kW (156 PS) 5FV (EP6CDT)	06.09→ 12.14		<b>695-OX</b>			
<b>1.6 16V</b> 103 kW (140 PS) 5FT (EP6DT)	06.09→ 12.14		<b>695-OX</b>			
<b>1.6 THP</b> 147-150 kW (200-204 PS) EP6CDTX	10.10→ 12.14		<b>695-OX</b>	<b>4665-AP</b>		
<b>1.6 THP</b> 115-127 kW (156-173 PS) 5FM (EP6CDTM)	08.12→ 12.14		<b>695-OX</b>			
<b>2.0 CVVT</b> 103-111 kW (140-151 PS) RFJ (EW10A)	07.09→ 12.14			<b>4115-AP</b>		
<b>2.0 HDi</b> 103 kW (140 PS) RHF (DW10BTED4)	04.09→ 12.12		<b>695-OX</b>			
<b>2.0 HDi</b> 100-103 kW (136-140 PS) RHR (DW10BTED4)	04.09→ 12.14		<b>695-OX</b>		<b>4484-FX</b>	<b>761-AC</b> <b>792-ACC</b>
<b>2.0 HDi</b> 120 kW (163 PS) RHH (DW10CTED4)	06.09→ 12.14		<b>695-OX</b>			
<b>308 I (4A_, 4C_)</b>						
<b>1.4 16V</b> 70 kW (95 PS) 8FS (EP3), EP3	09.07→ 10.14		<b>695-OX</b>	<b>4452-AP</b>	(P) <b>523-FP</b> <b>623-FP</b>	<b>761-AC</b> <b>792-ACC</b>

**P**

					
<b>308 I (4A_, 4C_)</b>					
<b>1.4 16V</b> 72 kW (98 PS) 8FR (EP3)	12.09→ 10.14	<b>695-OX</b>		<b>4452-AP</b>	
<b>1.6 115-127 kW</b> (156-173 PS) 5FM (EP6CDTM), 5GY (EP6FDTM)	09.09→ 12.10	<b>695-OX</b>			
<b>1.6 85-90 kW</b> (115-122 PS) NFP (EC5)	02.12→ 12.15			<b>4097-AP</b>	
<b>1.6 16V</b> 81-88 kW (110-120 PS) 5FW (EP6), EP6	09.07→ 10.14	<b>695-OX</b>		<b>4452-AP</b> <b>4665-AP</b>	<b>523-FP</b> <b>623-FP</b> (P)
<b>1.6 16V</b> 110 kW (150 PS) 5FX (EP6DT)	09.07→ 10.14	<b>695-OX</b>			
<b>1.6 16V</b> 103 kW (140 PS) 5FT (EP6DT)	09.07→ 10.14	<b>695-OX</b>			
<b>1.6 16V</b> 127 kW (173 PS) 5FY (EP6DTS)	03.08→ 10.14	<b>695-OX</b>			
<b>1.6 BioFlex</b> 78-90 kW (106-122 PS) NFU (TU5JP4)	04.08→ 10.14	<b>695-OX</b>			
<b>1.6 BioFlex</b> 85-90 kW (115-122 PS) NFP (EC5)	02.12→ 12.15	<b>695-OX</b>		<b>4097-AP</b>	
<b>1.6 GTi</b> 147-150 kW (200-204 PS) EP6CDTX	07.10→ 10.14	<b>695-OX</b>		<b>4665-AP</b>	
<b>1.6 HDi</b> 66-68 kW (90-92 PS) 9HV (DV6TED4B), 9HV (DV6TED4BU), 9HX (DV6ATED4)	09.07→ 10.14	<b>695-OX</b>		<b>4017-AP</b> <b>4561-AP</b>	<b>4129-FP</b> <b>761-AC</b> <b>792-ACC</b>
<b>1.6 HDi</b> 80-84 kW (109-114 PS) 9HZ (DV6TED4)	09.07→ 10.14	<b>695-OX</b>		<b>4017-AP</b> <b>4561-AP</b>	<b>4129-FP</b> <b>761-AC</b> <b>792-ACC</b>
<b>1.6 THP 16V</b> 115 kW (156 PS) 5FV (EP6CDT)	10.09→ 10.14	<b>695-OX</b>	ORGA 11921→	<b>4665-AP</b>	<b>523-FP</b> <b>623-FP</b> (P) <b>761-AC</b> <b>792-ACC</b>
<b>2.0 Bioflex</b> 103-111 kW (140-151 PS) RFJ (EW10A)	01.08→ 12.12			<b>4115-AP</b>	
<b>2.0 Bioflex</b> 103-111 kW (140-151 PS) RFJ (EW10A)	02.12→ 12.15			<b>4115-AP</b>	
<b>2.0 HDi</b> 100-103 kW (136-140 PS) RHR (DW10BTED4), RHR (DW10CB)	09.07→ 10.14	<b>695-OX</b>			<b>4484-FX</b> <b>761-AC</b> <b>792-ACC</b>
<b>2.0 HDi</b> 100-103 kW (136-140 PS) RHR (DW10BTED4)	07.10→ 12.12	<b>695-OX</b>			<b>4484-FX</b> <b>761-AC</b> <b>792-ACC</b>
<b>2.0 HDi</b> 100-110 kW (136-150 PS) RHE (DW10CTED4)	10.11→ 10.14	<b>695-OX</b>			<b>4484-FX</b> <b>761-AC</b> <b>792-ACC</b>
<b>2.0 HDi</b> 120 kW (163 PS) RHH (DW10CTED4)	04.12→ 10.14	<b>695-OX</b>			<b>4484-FX</b> <b>761-AC</b> <b>792-ACC</b>
<b>308 II (LB_, LP_, LW_, LH_, L3_)</b>					
<b>1.2 THP 110</b> 81 kW (110 PS) HNP (EB2ADT), HNV (EB2DTM), HNZ (EB2DT)	11.13→				<b>4781-AC</b> <b>4827-ACC</b>
<b>1.2 THP 130</b> 96 kW (131 PS) HNY (EB2DTS)	11.13→				<b>4781-AC</b> <b>4827-ACC</b>
<b>1.2 VTi 72</b> 60-66 kW (82-90 PS) HMZ (EB2F)	09.13→				<b>4781-AC</b> <b>4827-ACC</b>
<b>1.5 BlueHDI 100</b> 75 kW (102 PS) YHY (DV5RD)	05.18→				<b>4971-FX</b> <b>4827-ACC</b>
<b>1.5 BlueHdi 130</b> 96 kW (131 PS) YHZ (DV5RC)	06.17→				<b>4971-FX</b> <b>4827-ACC</b>
<b>1.6 BlueHdi 120</b> 85-88 kW (116-120 PS) BHZ (DV6FC)	11.13→	Euro 6	<b>4873-OX</b>		<b>4669-FP</b> <b>4705-FX</b> <b>4781-AC</b> <b>4827-ACC</b>









  					
<b>308 II (LB_ , LP_ , LW_ , LH_ , L3_ )</b>					
<b>1.6 Flex</b> 120-127 kW (163-173 PS) 5GV (EP6FDTM)	11.15→ 02.19		<b>695-OX</b>		<b>4827-ACC</b>
<b>1.6 GT 205</b> 151 kW (205 PS) 5GT (EP6FDTX)	06.14→		<b>695-OX</b>	<b>4665-AP</b>	<b>4827-ACC</b>
<b>1.6 GTi</b> 184 kW (250 PS) 5GP (EP6FDTR)	08.15→		<b>695-OX</b>	<b>4665-AP</b>	<b>4781-AC</b> <b>4827-ACC</b>
<b>1.6 GTi (L35GNH)</b> 200 kW (272 PS) 5GN (EP6FDTR)	06.15→		<b>695-OX</b>	<b>4665-AP</b>	<b>4781-AC</b> <b>4827-ACC</b>
<b>1.6 GTi PureTech 263 (L3EGXP)</b> 193 kW (263 PS) EGX (EP6FADTR)	07.18→		<b>695-OX</b>		<b>4827-ACC</b>
<b>1.6 HDi</b> 66-69 kW (90-94 PS) 9HP (DV6DTEd)	09.13→				<b>4827-ACC</b>
<b>1.6 HDi / BlueHDi 115</b> 85-88 kW (116-120 PS) BHZ (DV6FC)	09.13→	Euro 6	<b>4873-OX</b>		<b>4705-FX</b> <b>4827-ACC</b>
<b>1.6 HDi / BlueHDi 115</b> 82-85 kW (112-116 PS) 9HC (DV6C)	09.13→				<b>4827-ACC</b>
<b>1.6 HDi 100</b> 73-75 kW (99-102 PS) BHY (DV6FD)	04.14→	Euro 6	<b>4873-OX</b>		<b>4669-FP</b> <b>4705-FX</b> <b>4781-AC</b> <b>4827-ACC</b>
<b>1.6 PureTech 225</b> 165 kW (224 PS) GGR (EP6FADTX)	01.18→		<b>695-OX</b>	<b>4665-AP</b>	<b>4827-ACC</b>
<b>1.6 THP</b> 115 kW (156 PS) 5FV (EP6CDT)	09.13→		<b>695-OX</b>	<b>4665-AP</b>	<b>4827-ACC</b>
<b>1.6 THP</b> 110-112 kW (150-152 PS) 5GX (EP6FDTMD)	09.13→		<b>695-OX</b>	<b>4665-AP</b>	<b>4827-ACC</b>
<b>1.6 THP 125</b> 92 kW (125 PS) 5FA (EP6CDT)	09.13→		<b>695-OX</b>	<b>4665-AP</b>	<b>4781-AC</b> <b>4827-ACC</b>
<b>1.6 THP 150</b> 110-112 kW (150-152 PS) 5GX (EP6FDTMD)	03.14→		<b>695-OX</b>	<b>4665-AP</b>	<b>4781-AC</b> <b>4827-ACC</b>
<b>1.6 THP 163</b> 115-127 kW (156-173 PS) 5FM (EP6CDTM)	06.14→		<b>695-OX</b>	<b>4665-AP</b>	<b>4781-AC</b> <b>4827-ACC</b>
<b>1.6 VTi 115</b> 85-90 kW (115-122 PS) NFP (EC5)	05.15→		<b>695-OX</b>		<b>4827-ACC</b>
<b>2.0 BlueHDi 150</b> 110 kW (150 PS) AHX (DW10FD)	11.13→				<b>4705-FX</b> <b>4781-AC</b> <b>4827-ACC</b>
<b>2.0 BlueHDi 150</b> 110 kW (150 PS) AHX (DW10FCD)	11.13→				<b>4705-FX</b> <b>4781-AC</b>
<b>2.0 GT BlueHDi 180</b> 132-133 kW (179-181 PS) AHW (DW10FC)	06.14→				<b>4705-FX</b> <b>4781-AC</b> <b>4827-ACC</b>
<b>2.0 GT BlueHDi 180</b> 132-133 kW (179-181 PS) AHW (DW10FC)	06.17→				<b>4705-FX</b> <b>4827-ACC</b>
<b>2.0 GT BlueHDi 180</b> 130-133 kW (177-181 PS) EHZ (DW10FC)	06.17→				<b>4827-ACC</b>
<b>308 SW I (4E_ , 4H_ )</b>					
<b>1.4 16V</b> 70 kW (95 PS) 8FS (EP3)	09.07→ 10.14		<b>695-OX</b>	<b>4452-AP</b>	<b>523-FP</b> <b>623-FP</b> <b>761-AC</b> <b>792-ACC</b>
<b>1.4 16V</b> 72 kW (98 PS) 8FR (EP3)	12.09→ 10.14		<b>695-OX</b>	<b>4452-AP</b>	
<b>1.6 16V</b> 81-88 kW (110-120 PS) 5FW (EP6), EP6	09.07→ 10.14			<b>4452-AP</b>	

**P**

					
<b>308 SW I (4E_, 4H_)</b>					
<b>1.6 16V</b> 110 kW (150 PS) 5FX (EP6DT)	09.07→ 10.14	<b>695-OX</b>			
<b>1.6 16V</b> 103 kW (140 PS) 5FT (EP6DT)	09.07→ 10.14	<b>695-OX</b>			
<b>1.6 16V</b> 127 kW (173 PS) 5FY (EP6DTS)	03.08→ 10.14	<b>695-OX</b>			
<b>1.6 Bioflex</b> 78-90 kW (106-122 PS) NFU (TU5JP4)	03.09→ 10.14	<b>695-OX</b>		(P) <b>523-FP</b> <b>623-FP</b>	<b>761-AC</b> <b>792-ACC</b>
<b>1.6 HDi</b> 66-68 kW (90-92 PS) 9HV (DV6TED4BU), 9HX (DV6ATED4)	09.07→ 10.14	<b>695-OX</b>	<b>4017-AP</b> <b>4561-AP</b>	<b>4129-FP</b>	<b>761-AC</b> <b>792-ACC</b>
<b>1.6 HDi</b> 80-84 kW (109-114 PS) 9HZ (DV6TED4)	09.07→ 10.14	<b>695-OX</b>	<b>4017-AP</b> <b>4561-AP</b>	<b>4129-FP</b>	<b>761-AC</b> <b>792-ACC</b>
<b>1.6 THP 16V</b> 115 kW (156 PS) 5FV (EP6CDT)	10.09→ 10.14	<b>695-OX</b>	ORGA 11921→ <b>4665-AP</b>	(P) <b>523-FP</b> <b>623-FP</b>	<b>761-AC</b> <b>792-ACC</b>
<b>2.0 Bioflex</b> 103-111 kW (140-151 PS) RFJ (EW10A)	01.08→ 12.11	<b>695-OX</b>			<b>761-AC</b> <b>792-ACC</b>
<b>2.0 HDi</b> 100-103 kW (136-140 PS) RHR (DW10BTED4)	09.07→ 12.12	<b>695-OX</b>		<b>4484-FX</b>	<b>761-AC</b> <b>792-ACC</b>
<b>2.0 HDi</b> 100-103 kW (136-140 PS) RHR (DW10BTED4)	09.07→ 10.14	<b>695-OX</b>		<b>4484-FX</b>	<b>761-AC</b> <b>792-ACC</b>
<b>2.0 HDi</b> 120 kW (163 PS) RHH (DW10CTED4)	06.09→ 10.14	<b>695-OX</b>		<b>4484-FX</b>	<b>761-AC</b> <b>792-ACC</b>
<b>2.0 HDi</b> 100-110 kW (136-150 PS) RHE (DW10CTED4)	04.11→ 10.14	<b>695-OX</b>		<b>4484-FX</b>	<b>761-AC</b> <b>792-ACC</b>
<b>308 SW II (LC_, LJ_, LR_, LX_, L4_)</b>					
<b>1.2 THP 110</b> 81 kW (110 PS) HNP (EB2ADT), HNV (EB2DTM), HNZ (EB2DT)	03.14→				<b>4827-ACC</b>
<b>1.2 THP 130</b> 96 kW (131 PS) HNY (EB2DTS)	03.14→				<b>4827-ACC</b>
<b>1.5 BlueHDi 100</b> 75 kW (102 PS) YHY (DV5RD)	04.18→			<b>4971-FX</b>	<b>4827-ACC</b>
<b>1.5 BlueHDi 130</b> 96 kW (131 PS) YHZ (DV5RC)	06.17→			<b>4971-FX</b>	<b>4827-ACC</b>
<b>1.6 BlueHDi 100</b> 73-75 kW (99-102 PS) BHY (DV6FD)	04.14→	Euro 6	<b>4873-OX</b>	<b>4705-FX</b>	<b>4827-ACC</b>
<b>1.6 BlueHDi 120</b> 85-88 kW (116-120 PS) BHZ (DV6FC)	03.14→			<b>4705-FX</b>	<b>4827-ACC</b>
<b>1.6 GT 205</b> 151 kW (205 PS) 5GT (EP6FDTX)	02.15→		<b>695-OX</b>	<b>4665-AP</b>	<b>4827-ACC</b>
<b>1.6 HDi / BlueHDi 115</b> 85-88 kW (116-120 PS) BHZ (DV6FC)	03.14→	Euro 6	<b>4873-OX</b>		<b>4705-FX</b> <b>4827-ACC</b>
<b>1.6 HDi / BlueHDi 115</b> 82-85 kW (112-116 PS) 9HC (DV6C)	03.14→				<b>4827-ACC</b>
<b>1.6 HDi 92</b> 66-69 kW (90-94 PS) 9HP (DV6DTED)	03.14→				<b>4827-ACC</b>
<b>1.6 PureTech 225 (L45GGR)</b> 162-165 kW (220-225 PS) 5GG (EP6FADTX)	01.18→		<b>695-OX</b>	<b>4665-AP</b>	<b>4827-ACC</b>
<b>1.6 THP 125</b> 92 kW (125 PS) 5FA (EP6CDT)	03.14→		<b>695-OX</b>	<b>4665-AP</b>	<b>4827-ACC</b>





**P**







  					
<b>308 SW II (LC_, LJ_, LR_, LX_, L4_)</b>					
<b>1.6 THP 150 (L45GXA)</b> 110-112 kW (150-152 PS) 5GX (EP6FDTMD)	03.14→	<b>695-OX</b>	<b>4665-AP</b>		<b>4827-ACC</b>
<b>1.6 THP 155</b> 115 kW (156 PS) 5FV (EP6CDT)	03.14→	<b>695-OX</b>	<b>4665-AP</b>		<b>4827-ACC</b>
<b>1.6 VTi (LWNFPA)</b> 85-90 kW (115-122 PS) NFP (EC5)	03.14→	<b>695-OX</b>			<b>4827-ACC</b>
<b>2.0 BlueHDi 150</b> 110 kW (150 PS) AHX (DW10FCD)	03.14→			<b>4705-FX</b>	<b>4827-ACC</b>
<b>2.0 GT BlueHDi 180</b> 132-133 kW (179-181 PS) AHW (DW10FC)	06.17→			<b>4705-FX</b>	<b>4827-ACC</b>
<b>2.0 GT BlueHDi 180</b> 130-133 kW (177-181 PS) EHZ (DW10FC)	06.17→				<b>4827-ACC</b>
<b>2.0 GT HDi 180 / BlueHDi 180</b> 132-133 kW (179-181 PS) AHW (DW10FC)	06.14→			<b>4705-FX</b>	<b>4827-ACC</b>
<b>309 I (10C, 10A)</b>					
<b>1.1 40 kW (54 PS)</b> E1	10.85→ 07.89			(AL) (P) <b>032-FP</b> <b>080-FP</b> <b>632-FP</b>	
<b>1.3 47-48 kW (64-65 PS)</b> G1A	10.85→ 07.89			<b>074-FP</b>	
<b>1.4 62 kW (85 PS)</b> K2B (TU3S)	08.88→ 08.89	<b>386-OS</b>		(AL) (P) <b>032-FP</b> <b>080-FP</b> <b>632-FP</b>	
<b>1.4 49-50 kW (67-68 PS)</b> K1D (TU3A)	03.89→ 07.89	<b>386-OS</b>		(AL) (P) <b>032-FP</b> <b>080-FP</b> <b>632-FP</b>	
<b>1.4 55-58 kW (75-79 PS)</b> KDY (TU3M), KDZ (TU3M)	03.89→ 07.89	<b>386-OS</b>		(AL) (P) <b>032-FP</b> <b>080-FP</b> <b>632-FP</b>	
<b>1.6 55-59 kW (75-80 PS)</b> B1A (XU51C)	10.85→ 07.89	<b>386-OS</b>		(AL) <b>080-FP</b>	
<b>1.6 55-59 kW (75-80 PS)</b> B1A (XU51C), B1D (XU51C)	10.85→ 07.89	<b>386-OS</b>		(AL) <b>080-FP</b>	
<b>1.6 69 kW (94 PS)</b> J2	01.86→ 07.89	<b>386-OS</b>		(AL) <b>080-FP</b>	
<b>1.6 53-59 kW (72-80 PS)</b> B1E (XU51C)	08.87→ 07.89	<b>386-OS</b>		(AL) <b>080-FP</b>	
<b>1.6 Cat 54-55 kW (74-75 PS)</b> BAZ (XU5CP)	09.86→ 12.89	<b>386-OS</b>		(AL) <b>080-FP</b>	
<b>1.9 75 kW (102 PS)</b> D2B (XU9S)	10.85→ 07.89	<b>386-OS</b>		(AL), (12) (12) <b>080-FP</b> <b>273-FP</b>	
<b>1.9 72-77 kW (98-105 PS)</b> DFZ (XU9J1)	03.86→ 07.89	<b>386-OS</b>		(AL), (12) (12) <b>080-FP</b> <b>273-FP</b>	
<b>1.9 80 kW (109 PS)</b> DDZ (XU9M)	07.88→ 07.89	<b>386-OS</b>		(AL), (12) (12) <b>080-FP</b> <b>273-FP</b>	
<b>1.9 D 47-48 kW (64-65 PS)</b> 162 (XUD9), D9A (XUD9)	06.86→ 07.89	<b>386-OS</b>		<b>031-FC</b> <b>262-FC</b>	
<b>1.9 GTI 94-96 kW (128-131 PS)</b> D6B (XU9JA)	10.86→ 07.89	<b>386-OS</b>		(AL), (12) (12) <b>080-FP</b> <b>273-FP</b>	





**P**







					
<b>309 I (10C, 10A)</b>					
<b>1.9 GTI 88-93 kW (120-126 PS)</b> DKZ (XU9JAZ)	07.88→ 07.89	<b>386-OS</b>		(AL), (12) (12)	<b>080-FP</b> <b>273-FP</b>
<b>309 II (3C, 3A)</b>					
<b>1.4 49-50 kW (67-68 PS)</b> K1D (TU3A)	07.90→ 12.93	<b>386-OS</b>		(AL) (P)	<b>032-FP</b> <b>080-FP</b> <b>632-FP</b>
<b>1.6 65-71 kW (88-97 PS)</b> BDY (XU5M2Z), BDY (XU5M3Z), BDZ (XU5M)	07.89→ 12.93	<b>386-OS</b>		(AL)	<b>080-FP</b>
<b>1.6 66-68 kW (90-92 PS)</b> B2A (XU52C/K)	07.89→ 12.93	<b>386-OS</b>		(AL)	<b>080-FP</b>
<b>1.6 66-68 kW (90-92 PS)</b> B2A (XU52C/K)	07.89→ 12.93	<b>386-OS</b>		(AL)	<b>080-FP</b>
<b>1.8 Diesel 44 kW (60 PS)</b> 161A (XUD7)	07.89→ 12.93	<b>386-OS</b>		07.92→	<b>262-FC</b>
<b>1.8 TD 57 kW (78 PS)</b> A8B (XUD7TE)	08.89→ 12.93	<b>386-OS</b>		CAV, →06.92 07.92→	<b>031-FC</b> <b>262-FC</b>
<b>1.9 72-77 kW (98-105 PS)</b> DFZ (XU9J1)	08.89→ 12.93	<b>386-OS</b>		(AL), (12) (12)	<b>080-FP</b> <b>273-FP</b>
<b>1.9 80 kW (109 PS)</b> DDZ (XU9M)	10.90→ 12.93	<b>386-OS</b>		(AL), (12) (12)	<b>080-FP</b> <b>273-FP</b>
<b>1.9 Diesel 47-48 kW (64-65 PS)</b> 162 (XUD9), D9A (XUD9), DJZ (XUD9A)	07.89→ 12.93	<b>386-OS</b>		CAV, →06.92 07.92→	<b>031-FC</b> <b>262-FC</b>
<b>1.9 GTI 88-93 kW (120-126 PS)</b> DKZ (XU9JAZ)	07.89→ 12.93	<b>386-OS</b>		(AL), (12) (12)	<b>080-FP</b> <b>273-FP</b>
<b>1.9 GTI 16V 108-118 kW (158-160 PS)</b> D6C (XU9J4)	08.89→ 07.90	<b>386-OS</b>		(AL)	<b>080-FP</b> <b>273-FP</b>
<b>1.9 GTI 16V 108 kW (147 PS)</b> DFW (XU9J4Z)	10.90→ 12.93	<b>386-OS</b>		→09.91 (AL), 10.91→	<b>273-FP</b> <b>080-FP</b>
<b>4007 (VU_, VV_)</b>					
<b>2.0 108-118 kW (147-160 PS)</b> 4B11	11.10→ 03.13			<b>4496-AP</b>	<b>4219-AC</b>
<b>2.0 4x4 108-118 kW (147-160 PS)</b> 4B11	11.10→ 03.13			<b>4496-AP</b>	<b>4219-AC</b>
<b>2.2 HDi 115 kW (156 PS)</b> 4HK (DW12ME5), 4HN (DW12MTED4)	02.07→ 03.13	<b>695-OX</b>		<b>4496-AP</b>	<b>4740-FP</b> <b>4219-AC</b> <b>4543-ACC</b>
<b>2.4 16V 125 kW (170 PS)</b> SFY (4B12-MMC), SFZ (4B12-MMC)	02.07→ 03.13	<b>109-OS</b> <b>109/3-OS</b>		<b>4496-AP</b>	<b>4219-AC</b> <b>4543-ACC</b>
<b>4008</b>					
<b>1.6 86 kW (117 PS)</b> 4A92	05.12→				<b>4219-AC</b>
<b>1.6 HDi 84-85 kW (114-116 PS)</b> 9HD (DV6C)	05.12→	Euro 4 + 5	<b>696-OX</b>	<b>4561-AP</b>	<b>4669-FP</b> <b>4219-AC</b> <b>4543-ACC</b>
<b>1.6 HDi AWC 84-85 kW (114-116 PS)</b> 9HD (DV6C)	05.12→	Euro 4 + 5	<b>696-OX</b>	<b>4561-AP</b>	<b>4669-FP</b> <b>4219-AC</b> <b>4543-ACC</b>
<b>1.6 HDi AWC 82-85 kW (112-116 PS)</b> 9HC (DV6C)	05.12→				<b>4219-AC</b>
<b>1.8 HDi 110 kW (150 PS)</b> 6HZ (4N13)	05.12→				<b>4219-AC</b>
<b>1.8 HDi 150 16V</b>	04.12→		<b>109-OS</b>		<b>4219-AC</b> <b>4543-ACC</b>









**P**

					
<b>4008</b>					
<b>1.8 HDi AWC</b> 110 kW (150 PS) 6HZ (4N13)	05.12→				<b>4219-AC</b>
<b>2.0</b> 108-118 kW (147-160 PS) 4B11	05.13→				<b>4219-AC</b>
<b>2.0 AWC</b> 108-118 kW (147-160 PS) 4B11	05.12→				<b>4219-AC</b>
<b>405 I (15B)</b>					
<b>1.4</b> 47-51 kW (64-69 PS) K5A (TU3)	01.87→ 07.92	<b>386-OS</b>		→06.92 07.92→ (P), 07.92→	<b>074-FP</b> <b>032-FP</b> <b>632-FP</b>
<b>1.6</b> 66-68 kW (90-92 PS) B2A (XU52C/K)	01.87→ 12.92	<b>386-OS</b>	<b>190-AP</b>	07.92→ (P), 07.92→	<b>032-FP</b> <b>632-FP</b>
<b>1.6</b> 53-59 kW (72-80 PS) B1E (XU51C)	07.87→ 12.92	<b>386-OS</b>	<b>190-AP</b>	07.92→ (P), 07.92→	<b>032-FP</b> <b>632-FP</b>
<b>1.6</b> 53-59 kW (72-80 PS) B1E (XU51C), BAZ (XU5CP)	07.87→ 06.88	<b>386-OS</b>	<b>190-AP</b>	(P)	<b>032-FP</b> <b>632-FP</b>
<b>1.6</b> 65-71 kW (88-97 PS) BDY (XU5M2Z), BDZ (XU5M)	07.87→ 12.92				<b>032-FP</b>
<b>1.6</b> 65-69 kW (88-94 PS) BDZ (XU5M)	10.89→ 12.92	<b>386-OS</b>	<b>190-AP</b>	07.92→ (P), 07.92→	<b>032-FP</b> <b>632-FP</b>
<b>1.8 D 4x4</b> 66 kW (90 PS) A8A (XUD7TE)	10.87→ 07.92		<b>190-AP</b>		
<b>1.8 Turbo Diesel</b> 66 kW (90 PS) A8A (XUD7TE), AJZ (XUD7TEY)	03.88→ 12.92	<b>386-OS</b>	<b>190-AP</b>	CAV, →06.92 07.92→	<b>031-FC</b> <b>262-FC</b>
<b>1.9</b> 80 kW (109 PS) DDZ (XU9M)	06.87→ 07.92	<b>386-OS</b>	<b>190-AP</b>	→03.88 04.88→ (P), 04.88→	<b>273-FP</b> <b>032-FP</b> <b>632-FP</b>
<b>1.9</b> 88-93 kW (120-126 PS) DKZ (XU9JAZ)	06.87→ 07.92	<b>386-OS</b>	<b>190-AP</b>	→03.88 04.88→ (P), 04.88→	<b>273-FP</b> <b>032-FP</b> <b>632-FP</b>
<b>1.9</b> 70 kW (95 PS) D2C (XU92C)	07.87→ 12.92	<b>386-OS</b>	<b>190-AP</b>	→03.88 04.88→ (P), 04.88→	<b>273-FP</b> <b>032-FP</b> <b>632-FP</b>
<b>1.9</b> 80-93 kW (109-126 PS) D6A (XU9J2)	07.87→ 12.93	<b>386-OS</b>	<b>190-AP</b>	→03.88 04.88→ (P), 04.88→	<b>273-FP</b> <b>032-FP</b> <b>632-FP</b>
<b>1.9</b> 80-93 kW (109-126 PS) D6A (XU9J2)	01.89→ 12.92	<b>386-OS</b>	<b>190-AP</b>	(P)	<b>032-FP</b> <b>273-FP</b> <b>632-FP</b>
<b>1.9 4x4</b> 88-93 kW (120-126 PS) DKZ (XU9JAZ)	06.87→ 07.92	<b>386-OS</b>	<b>190-AP</b>	→03.88 04.88→ (P), 04.88→	<b>273-FP</b> <b>032-FP</b> <b>632-FP</b>
<b>1.9 4x4</b> 108-118 kW (158-160 PS) D6C (XU9J4)	06.87→ 07.92	<b>386-OS</b>	<b>190-AP</b>	→03.88 04.88→ (P), 04.88→	<b>273-FP</b> <b>032-FP</b> <b>632-FP</b>
<b>1.9 4x4</b> 80 kW (109 PS) DDZ (XU9M)	07.88→ 12.92	<b>386-OS</b>	<b>190-AP</b>	(P)	<b>032-FP</b> <b>273-FP</b> <b>632-FP</b>
<b>1.9 Diesel</b> 51-52 kW (69-71 PS) D9B (XUD9A)	03.88→ 12.92	<b>386-OS</b>	<b>190-AP</b>	CAV, →06.92 07.92→	<b>031-FC</b> <b>262-FC</b>

					
<b>405 I (15B)</b>					
<b>1.9 Diesel</b> 47 kW (64 PS) DJZ (XUD9A)	07.88→ 09.92	<b>386-OS</b>	<b>190-AP</b>	CAV, →06.92 07.92→	<b>031-FC</b> <b>262-FC</b>
<b>1.9 Injection</b> 72-77 kW (98-105 PS) DFZ (XU9J1)	07.87→ 12.92	<b>386-OS</b>	<b>190-AP</b>	→03.88 04.88→ (P), 04.88→	<b>273-FP</b> <b>032-FP</b> <b>632-FP</b>
<b>1.9 Sport MI-16 4x4</b> 108 kW (147 PS) DFW (XU9J4Z)	06.87→ 07.92	<b>386-OS</b>	<b>190-AP</b>	→03.88 04.88→ (P), 04.88→	<b>273-FP</b> <b>032-FP</b> <b>632-FP</b>
<b>1.9 Sport MI-16</b> 108 kW (147 PS) DFW (XU9J4Z)	06.87→ 07.92	<b>386-OS</b>	<b>190-AP</b>	→03.88 04.88→ (P), 04.88→	<b>273-FP</b> <b>032-FP</b> <b>632-FP</b>
<b>1.9 Sport MI-16</b> 108-118 kW (158-160 PS) D6C (XU9J4)	07.87→ 11.92	<b>386-OS</b>	<b>190-AP</b>	→03.88 04.88→ (P), 04.88→	<b>273-FP</b> <b>032-FP</b> <b>632-FP</b>
<b>405 I Break (15E)</b>					
<b>1.4</b> 47-51 kW (64-69 PS) K5A (TU3)	05.88→ 07.92	<b>386-OS</b>		(P) →06.92	<b>032-FP</b> <b>632-FP</b> <b>074-FP</b>
<b>1.6</b> 66-68 kW (90-92 PS) B2A (XU52C/K)	05.88→ 07.92				<b>032-FP</b>
<b>1.6</b> 53-59 kW (72-80 PS) B1E (XU51C)	10.88→ 08.92	<b>386-OS</b>	<b>190-AP</b>	07.92→ (P), 07.92→	<b>032-FP</b> <b>632-FP</b>
<b>1.6</b> 65-69 kW (88-94 PS) BDZ (XU5M)	10.88→ 08.92	<b>386-OS</b>	<b>190-AP</b>	07.92→ (P), 07.92→	<b>032-FP</b> <b>632-FP</b>
<b>1.6</b> 65-71 kW (88-97 PS) BDY (XU5M2Z), BDY (XU5M3Z), BDZ (XU5M)	10.88→ 08.92	<b>386-OS</b>	<b>190-AP</b>	07.92→ (P), 07.92→	<b>032-FP</b> <b>632-FP</b>
<b>1.6</b> 54-55 kW (74-75 PS) BAZ (XU5CP)	10.88→ 08.92	<b>386-OS</b>	<b>190-AP</b>	07.92→ (P), 07.92→	<b>032-FP</b> <b>632-FP</b>
<b>1.6</b> 65-69 kW (88-94 PS) BDZ (XU5M)	10.88→ 08.92	<b>386-OS</b>	<b>190-AP</b>	07.92→ (P), 07.92→	<b>032-FP</b> <b>632-FP</b>
<b>1.8 DT 4x4</b> 66 kW (90 PS) A8A (XUD7TE)	05.90→ 07.92		<b>190-AP</b>		<b>031-FC</b> <b>262-FC</b>
<b>1.8 TD</b> 66 kW (90 PS) A8A (XUD7TE), AJZ (XUD7TEY)	10.88→ 08.92	<b>386-OS</b>	<b>190-AP</b>	CAV, →06.92 07.92→	<b>031-FC</b> <b>262-FC</b>
<b>1.9</b> 72-77 kW (98-105 PS) DFZ (XU9J1)	05.88→ 07.92	<b>386-OS</b>	<b>190-AP</b>	(P)	<b>032-FP</b> <b>273-FP</b> <b>632-FP</b>
<b>1.9</b> 70 kW (95 PS) D2C (XU92C)	10.88→ 08.92	<b>386-OS</b>	<b>190-AP</b>	(P)	<b>032-FP</b> <b>273-FP</b> <b>632-FP</b>
<b>1.9</b> 88-93 kW (120-126 PS) DKZ (XU9JAZ)	10.88→ 08.92	<b>386-OS</b>	<b>190-AP</b>	(P)	<b>032-FP</b> <b>273-FP</b> <b>632-FP</b>
<b>1.9</b> 72-77 kW (98-105 PS) DFZ (XU9J1)	10.88→ 08.92	<b>386-OS</b>	<b>190-AP</b>	(P)	<b>032-FP</b> <b>273-FP</b> <b>632-FP</b>
<b>1.9</b> 80 kW (109 PS) DDZ (XU9M)	10.88→ 08.92	<b>386-OS</b>	<b>190-AP</b>	(P)	<b>032-FP</b> <b>273-FP</b> <b>632-FP</b>





					
<b>405 I Break (15E)</b>					
<b>1.9 4x4 80 kW (109 PS)</b> DDZ (XU9M)	10.88→ 08.92	<b>386-OS</b>	<b>190-AP</b>	<b>032-FP</b> <b>273-FP</b> (P) <b>632-FP</b>	
<b>1.9 4x4 88-93 kW (120-126 PS)</b> DKZ (XU9JAZ)	07.90→ 07.92	<b>386-OS</b>	<b>190-AP</b>	(P) <b>032-FP</b> <b>273-FP</b> <b>632-FP</b>	
<b>1.9 All-wheel Drive 108-118 kW</b> (158-160 PS) D6C (XU9J4)	06.87→ 07.92	<b>386-OS</b>	<b>190-AP</b>	→03.88 <b>273-FP</b> 04.88→ <b>032-FP</b> (P), 04.88→ <b>632-FP</b>	
<b>1.9 All-wheel Drive 72-77 kW</b> (98-105 PS) DFZ (XU9J1)	09.88→ 07.92	<b>386-OS</b>	<b>190-AP</b>	(P) <b>032-FP</b> <b>273-FP</b> <b>632-FP</b>	
<b>1.9 D 47 kW (64 PS)</b> DJZ (XUD9A)	10.88→ 08.92	<b>386-OS</b>	<b>190-AP</b>	CAV, →06.92 <b>031-FC</b> 07.92→ <b>262-FC</b>	
<b>1.9 D 47-52 kW (64-71 PS)</b> D9B (XUD9A), DJY (XUD9A)	10.88→ 08.92	<b>386-OS</b>	<b>190-AP</b>	CAV, →06.92 <b>031-FC</b> 07.92→ <b>262-FC</b>	
<b>405 II (4B)</b>					
<b>1.6 78-90 kW (106-122 PS)</b> NFU (TU5JP4)	08.92→ 05.97	<b>695-OX</b>			
<b>1.8 74-77 kW (101-105 PS)</b> LFZ (XU7JP)	08.92→ 10.95	<b>386-OS</b>		→02.95 <b>032-FP</b> (P), →02.95 <b>632-FP</b> 03.95→ <b>523-FP</b> (P), 03.95→ <b>623-FP</b>	
<b>1.8 74-77 kW (101-105 PS)</b> LFZ (XU7JP)	08.96→ 11.99	<b>386-OS</b>		(P) <b>032-FP</b> (P) <b>523-FP</b> (P) <b>632-FP</b>	
<b>1.9 D 47 kW (64 PS)</b> DJZ (XUD9)	08.92→ 10.95	<b>386-OS</b>	<b>190-AP</b>	CAV <b>031-FC</b> <b>262-FC</b>	
<b>1.9 D 47-52 kW (64-71 PS)</b> DJY (XUD9A)	06.94→ 10.95	<b>386-OS</b>	<b>190-AP</b>	CAV <b>031-FC</b> <b>262-FC</b>	
<b>1.9 TD 66-69 kW (90-93 PS)</b> DHY (XUD9TE)	08.92→ 10.95	<b>386-OS</b>	<b>190-AP</b>	<b>262-FC</b>	
<b>1.9 TD 66-69 kW (90-94 PS)</b> XUD9TE	08.92→ 05.97	<b>386-OS</b>	<b>190-AP</b>	<b>262-FC</b>	
<b>2.0 89-96 kW (121-131 PS)</b> RFX (XU10J2)	08.92→ 10.95	<b>386-OS</b>		(P) <b>032-FP</b> 03.95→ <b>632-FP</b> (P), 03.95→ <b>523-FP</b> <b>623-FP</b>	
<b>2.0 16V 110-116 kW (150-155 PS)</b> RFT (XU10J4)	06.94→ 10.95	<b>386-OS</b>		(P) <b>032-FP</b> 03.95→ <b>632-FP</b> (P), 03.95→ <b>523-FP</b> <b>623-FP</b>	
<b>2.0 MI-16 110-112 kW (150-152 PS)</b> RFY (XU10J4Z)	08.92→ 10.95	<b>386-OS</b>		(P) <b>032-FP</b> 03.95→ <b>632-FP</b> (P), 03.95→ <b>523-FP</b> <b>623-FP</b>	
<b>2.0 T 16 X4 144 kW (196 PS)</b> RGZ (XU10J4TE/Z)	08.92→ 10.95	<b>386-OS</b>		(P) <b>032-FP</b> <b>632-FP</b>	

**P**

								
<b>405 II (4B)</b>								
<b>2.0 X4</b> 89-96 kW (121-131 PS) RFX (XU10J2)				08.92→ 10.95	<b>386-OS</b>		(P) 03.95→ (P), 03.95→	<b>032-FP</b> <b>632-FP</b> <b>523-FP</b> <b>623-FP</b>
<b>405 II Break (4E)</b>								
<b>1.4</b> 55-58 kW (75-79 PS) KDX (TU3MC)				08.92→ 10.96	<b>386-OS</b>		(P)	<b>032-FP</b> <b>074-FP</b> <b>632-FP</b>
<b>1.6</b> 78-90 kW (106-122 PS) NFU (TU5JP4)				08.92→ 10.96	<b>695-OX</b>			
<b>1.8</b> 74-77 kW (101-105 PS) LFZ (XU7JP)				08.92→ 10.96	<b>386-OS</b>		→02.95 (P), →02.95 03.95→ (P), 03.95→	<b>032-FP</b> <b>632-FP</b> <b>523-FP</b> <b>623-FP</b>
<b>1.9 D</b> 47 kW (64 PS) DJZ (XUD9)				08.92→ 10.96	<b>386-OS</b>	<b>190-AP</b>	CAV	<b>031-FC</b> <b>262-FC</b>
<b>1.9 D</b> 47-52 kW (64-71 PS) XUD9				09.93→ 12.95	<b>386-OS</b>	<b>190-AP</b>	CAV	<b>031-FC</b> <b>262-FC</b>
<b>1.9 D</b> 47-52 kW (64-71 PS) DJY (XUD9A)				06.94→ 10.96	<b>386-OS</b>	<b>190-AP</b>	CAV	<b>031-FC</b> <b>262-FC</b>
<b>1.9 TD</b> 66-69 kW (90-93 PS) DHY (XUD9TE)				08.92→ 10.96	<b>386-OS</b>	<b>190-AP</b>		<b>262-FC</b>
<b>1.9 TD</b> 66-69 kW (90-93 PS) DHY (XUD9TE)				08.92→ 10.96	<b>386-OS</b>	<b>190-AP</b>		<b>262-FC</b>
<b>2.0</b> 89-96 kW (121-131 PS) RFX (XU10J2)				08.92→ 10.96	<b>386-OS</b>		(P) 03.95→ (P), 03.95→	<b>032-FP</b> <b>632-FP</b> <b>523-FP</b> <b>623-FP</b>
<b>2.0 4x4</b> 89-96 kW (121-131 PS) RFX (XU10J2)				08.92→ 10.96	<b>386-OS</b>		(P) 03.95→ (P), 03.95→	<b>032-FP</b> <b>632-FP</b> <b>523-FP</b> <b>623-FP</b>
<b>2.0 4x4</b> 144 kW (196 PS) RGZ (XU10J4TE/Z)				08.92→ 12.95	<b>386-OS</b>		(P)	<b>032-FP</b> <b>632-FP</b>
<b>406 (8B)</b>								
<b>1.6</b> 65-68 kW (88-92 PS) BFZ (XU5JP)				11.95→ 05.04	<b>386-OS</b>		(P)	<b>523-FP</b> <b>623-FP</b>
<b>1.8</b> 66 kW (90 PS) LFX (XU7JB)				05.97→ 05.04	<b>386-OS</b>	<b>190-AP</b>	(P)	<b>523-FP</b> <b>623-FP</b>
<b>1.8 16V</b> 76-86 kW (103-117 PS) LFY (XU7JP4)				11.95→ 10.00	<b>386-OS</b>	<b>190-AP</b>	(P)	<b>523-FP</b> <b>623-FP</b>
<b>1.8 16V</b> 85 kW (116 PS) 6FZ (EW7J4)				10.00→ 05.04	<b>386-OS</b>	<b>190-AP</b>	(P)	<b>523-FP</b> <b>623-FP</b>
<b>1.8 Bifuel</b> 76-86 kW (103-117 PS) LFY (XU7JP4)				04.99→ 05.03		<b>190-AP</b>		
<b>1.9 D</b> 55 kW (75 PS) DHW (XUD9SD)				12.96→ 05.04	<b>386-OS</b>	<b>190-AP</b>		<b>262-FC</b>
<b>1.9 TD</b> 66-68 kW (90-92 PS) DHX (XUD9TE)				01.96→ 05.04	<b>386-OS</b>	<b>190-AP</b>		<b>262-FC</b>
<b>1.9 TD</b> 66-69 kW (90-93 PS) DHY (XUD9TE)				01.96→ 05.04	<b>386-OS</b>	<b>190-AP</b>		<b>262-FC</b>

**P**





					
<b>406 (8B)</b>					
<b>2.0</b> 104 kW (141 PS) RGY (XU10J2TE)	11.96→ 03.99	<b>386-OS</b>	<b>190-AP</b>	(P) <b>523-FP</b> <b>623-FP</b>	
<b>2.0 16V</b> 97-100 kW (132-136 PS) RFV (XU10J4R)	11.95→ 05.04	<b>386-OS</b>	<b>190-AP</b>	(P) <b>523-FP</b> <b>623-FP</b>	
<b>2.0 16V</b> 99 kW (135 PS) RFR (EW10J4)	01.99→ 08.00	<b>386-OS</b>	<b>190-AP</b>	(P) <b>523-FP</b> <b>623-FP</b>	
<b>2.0 16V</b> 100-105 kW (136-143 PS) RFN (EW10J4)	08.00→ 06.04	<b>386-OS</b>	<b>190-AP</b>	(P) <b>523-FP</b> <b>623-FP</b>	
<b>2.0 16V HPI</b> 103 kW (140 PS) RLZ (EW10D)	05.01→ 05.04	<b>386-OS</b>	<b>190-AP</b>	Bosch Siemens <b>434-FX</b> <b>448-FX</b>	
<b>2.0 HDi 110</b> 79-80 kW (107-109 PS) RHZ (DW10ATED)	06.98→ 08.01	<b>386-OS</b>	<b>190-AP</b>	Bosch, 06.01→ Siemens, 07.01→ <b>434-FX</b> <b>448-FX</b>	
<b>2.0 HDi 90</b> 66 kW (90 PS) RHY (DW10TD)	02.99→ 05.04	<b>386-OS</b>	<b>190-AP</b>	Bosch, 06.01→ Siemens, 07.01→ <b>434-FX</b> <b>448-FX</b>	
<b>2.0 HDi 110</b> 79-80 kW (107-109 PS) RHS (DW10ATED), RHZ (DW10ATED)	08.01→ 05.04			<b>434-FX</b> <b>448-FX</b>	
<b>2.0 Turbo</b> 108 kW (147 PS) RGX (XU10J2TE)	04.96→ 05.04	<b>386-OS</b>	<b>190-AP</b>	(P) <b>523-FP</b> <b>623-FP</b>	
<b>2.1 TD 12V</b> 80 kW (109 PS) P8C (XUD11BTE)	01.96→ 05.04	<b>386-OS</b>	<b>190-AP</b>	<b>262-FC</b>	
<b>2.2</b> 116 kW (158 PS) 3FZ (EW12J4)	07.00→ 05.04		<b>190-AP</b>		
<b>2.2 HDi</b> 98 kW (133 PS) 4HX (DW12TED4)	03.00→ 05.04	<b>386-OS</b>	<b>190-AP</b>	<b>434-FX</b>	
<b>3.0 24V</b> 140-150 kW (190-204 PS) XFZ (ES9J4)	03.97→ 05.04	<b>386-OS</b>	<b>190-AP</b>	(P) <b>523-FP</b> <b>623-FP</b>	
<b>3.0 V6</b> 150-155 kW (204-211 PS) XFX (ES9J4S)	03.00→ 05.04	<b>386-OS</b>	<b>190-AP</b>	(P) <b>523-FP</b> <b>623-FP</b>	
<b>406 Break (8E/F)</b>					
<b>1.8</b> 66 kW (90 PS) LFX (XU7JB)	05.97→ 10.04	<b>386-OS</b>	<b>190-AP</b>	(P) <b>523-FP</b> <b>623-FP</b>	
<b>1.8 16V</b> 76-86 kW (103-117 PS) LFY (XU7JP4)	10.96→ 10.00	<b>386-OS</b>	<b>190-AP</b>	(P) <b>523-FP</b> <b>623-FP</b>	
<b>1.8 16V</b> 85 kW (116 PS) 6FZ (EW7J4)	10.00→ 10.04	<b>386-OS</b>	<b>190-AP</b>	(P) <b>523-FP</b> <b>623-FP</b>	
<b>1.9 D</b> 55 kW (75 PS) DHW (XUD9SD)	12.96→ 10.04	<b>386-OS</b>	<b>190-AP</b>	<b>262-FC</b>	
<b>1.9 TD</b> 66-68 kW (90-92 PS) DHX (XUD9TE)	10.96→ 10.04	<b>386-OS</b>	<b>190-AP</b>	<b>262-FC</b>	
<b>2.0</b> 104 kW (141 PS) RGY (XU10J2TE)	11.96→ 03.99	<b>386-OS</b>	<b>190-AP</b>	(P) <b>523-FP</b> <b>623-FP</b>	
<b>2.0 16V</b> 97-100 kW (132-136 PS) RFV (XU10J4R)	10.96→ 10.04	<b>386-OS</b>	<b>190-AP</b>	(P) <b>523-FP</b> <b>623-FP</b>	
<b>2.0 16V</b> 99 kW (135 PS) RFR (EW10J4)	01.99→ 10.00	<b>386-OS</b>	<b>190-AP</b>	(P) <b>523-FP</b> <b>623-FP</b>	
<b>2.0 16V</b> 100-105 kW (136-143 PS) RFN (EW10J4)	10.00→ 10.04	<b>386-OS</b>	<b>190-AP</b>	(P) <b>523-FP</b> <b>623-FP</b>	





					
<b>406 Break (8E/F)</b>					
<b>2.0 16V HPi</b> 103 kW (140 PS) RLZ (EW10D)	05.01→ 10.04	<b>386-OS</b>	<b>190-AP</b>	Bosch <b>434-FX</b> Siemens <b>448-FX</b>	
<b>2.0 HDi 110</b> 79-80 kW (107-109 PS) RHZ (DW10ATED)	02.99→ 04.04	<b>386-OS</b>	<b>190-AP</b>	Bosch, 06.01→ Siemens, 07.01→ <b>448-FX</b>	<b>434-FX</b>
<b>2.0 HDi 90</b> 66 kW (90 PS) RHY (DW10TD)	02.99→ 10.04	<b>386-OS</b>	<b>190-AP</b>	Bosch, 06.01→ Siemens, 07.01→ <b>448-FX</b>	<b>434-FX</b>
<b>2.0 HDi 110</b> 79-80 kW (107-109 PS) RHS (DW10ATED), RHZ (DW10ATED)	08.01→ 10.04		<b>190-AP</b>		<b>434-FX</b> <b>448-FX</b>
<b>2.0 Turbo</b> 108 kW (147 PS) RGX (XU10J2TE)	10.96→ 10.04	<b>386-OS</b>	<b>190-AP</b>	(P)	<b>523-FP</b> <b>623-FP</b>
<b>2.1 TD 12V</b> 80 kW (109 PS) P8C (XUD11BTE)	10.96→ 10.04	<b>386-OS</b>	<b>190-AP</b>		<b>262-FC</b>
<b>2.2</b> 116 kW (158 PS) 3FZ (EW12J4)	07.00→ 10.04		<b>190-AP</b>		
<b>2.2 HDi</b> 98 kW (133 PS) 4HX (DW12TED4)	03.00→ 10.04	<b>386-OS</b>	<b>190-AP</b>		<b>434-FX</b>
<b>3.0 24V</b> 140-150 kW (190-204 PS) XFZ (ES9J4)	03.97→ 10.04	<b>386-OS</b>	<b>190-AP</b>	(P)	<b>523-FP</b> <b>623-FP</b>
<b>3.0 V6</b> 150-155 kW (204-211 PS) XFX (ES9J4S)	03.00→ 10.04	<b>386-OS</b>	<b>190-AP</b>	(P)	<b>523-FP</b> <b>623-FP</b>
<b>406 Coupe (8C)</b>					
<b>2.0 16V</b> 97-100 kW (132-136 PS) RFV (XU10J4R)	03.97→ 12.04	<b>386-OS</b>	<b>190-AP</b>	(P)	<b>523-FP</b> <b>623-FP</b>
<b>2.0 16V</b> 99 kW (135 PS) RFR (EW10J4)	01.99→ 10.00	<b>386-OS</b>	<b>190-AP</b>	(P)	<b>523-FP</b> <b>623-FP</b>
<b>2.0 16V</b> 97-100 kW (132-136 PS) RFV (XU10J4R)	04.99→ 09.04	<b>386-OS</b>	<b>190-AP</b>	(P)	<b>523-FP</b> <b>623-FP</b>
<b>2.0 16V</b> 97-105 kW (132-143 PS) RFN (EW10J4), RFV (XU10J4R)	10.00→ 12.04	<b>386-OS</b>	<b>190-AP</b>	(P)	<b>523-FP</b> <b>623-FP</b>
<b>2.2</b> 116 kW (158 PS) 3FZ (EW12J4)	03.02→ 12.04		<b>190-AP</b>		
<b>2.2 HDi</b> 98 kW (133 PS) 4HX (DW12TED4)	03.00→ 12.04	<b>386-OS</b>	<b>190-AP</b>		<b>434-FX</b>
<b>3.0 V6</b> 150-155 kW (204-211 PS) XFX (ES9J4S)	03.00→ 12.04	<b>386-OS</b>	<b>190-AP</b>	(P)	<b>523-FP</b> <b>623-FP</b>
<b>3.0 V6 24V</b> 140-150 kW (190-204 PS) XFZ (ES9J4)	03.97→ 12.04	<b>386-OS</b>	<b>190-AP</b>	(P)	<b>523-FP</b> <b>623-FP</b>
<b>407 (6D_)</b>					
<b>1.6 HDi 110</b> 80-84 kW (109-114 PS) 9HZ (DV6TED4)	05.04→ 12.10	Euro 4 + 5	<b>696-OX</b>	<b>4167-AP</b>	<b>4129-FP</b>
<b>1.8</b> 85 kW (116 PS) 6FZ (EW7J4)	03.04→ 07.05	mot. EW7A→	<b>695-OX</b>	<b>4019-AP</b>	(P) <b>523-FP</b> <b>623-FP</b>
<b>1.8 16V</b> 92 kW (125 PS) 6FY (EW7A)	08.05→ 12.10	mot. EW7A→	<b>695-OX</b>	<b>4019-AP</b>	(P) <b>523-FP</b> <b>623-FP</b>
<b>2.0</b> 100-105 kW (136-143 PS) RFN (EW10J4)	03.04→ 07.05			<b>4019-AP</b>	(P) <b>523-FP</b> <b>623-FP</b>
<b>2.0 16V</b> 103-111 kW (140-151 PS) RFJ (EW10A)	09.05→ 12.10			<b>4019-AP</b>	(P) <b>523-FP</b> <b>623-FP</b>





**P**















					
<b>407 (6D_)</b>					
<b>2.0 Bioflex</b> 103-111 kW (140-151 PS) RFJ (EW10A)	09.07→ 02.11			<b>4019-AP</b>	<b>523-FP</b> <b>623-FP</b> (P)
<b>2.0 Flex</b> 103-111 kW (140-151 PS) RFJ (EW10A)	10.05→ 02.11			<b>4019-AP</b>	
<b>2.0 HDi</b> 93 kW (126 PS) RHL (DW10BTED4)	11.04→ 10.07	<b>695-OX</b>			
<b>2.0 HDi</b> 100-103 kW (136-140 PS) RHR (DW10BTED4)	06.09→ 12.10	<b>695-OX</b>			
<b>2.0 HDi</b> 120 kW (163 PS) RHH (DW10CTED4)	06.09→ 12.10	<b>695-OX</b>			<b>4018-FX</b> <b>4484-FX</b>
<b>2.0 HDi 135</b> 100-103 kW (136-140 PS) RHR (DW10BTED4)	05.04→ 10.10	<b>695-OX</b>			<b>4018-FX</b>
<b>2.2</b> 116 kW (158 PS) 3FZ (EW12J4)	03.04→ 10.06	<b>386-OS</b>		<b>4019-AP</b>	<b>523-FP</b> <b>623-FP</b> (P)
<b>2.2 16V</b> 120 kW (163 PS) 3FY (EW12J4)	08.05→ 12.10	<b>386-OS</b>		<b>4019-AP</b>	<b>523-FP</b> <b>623-FP</b> (P)
<b>2.7 HDi</b> 150 kW (204 PS) UHZ (DT17TED4)	10.05→ 12.10	<b>4308-OX</b>			<b>4102-FX</b>
<b>3.0</b> 155-158 kW (211-215 PS) XFV (ES9A)	03.04→ 12.10	<b>386-OS</b>		<b>4019-AP</b>	<b>523-FP</b> <b>623-FP</b> (P)
<b>407 Coupe (6C_)</b>					
<b>2.0 HDi</b> 100-103 kW (136-140 PS) RHR (DW10BTED4)	10.05→	<b>695-OX</b>			<b>4018-FX</b>
<b>2.0 HDi</b> 120 kW (163 PS) RHH (DW10CTED4)	06.09→	<b>695-OX</b>			<b>4018-FX</b> <b>4484-FX</b>
<b>2.2 16V</b> 120 kW (163 PS) 3FY (EW12J4)	10.05→	<b>386-OS</b>		<b>4019-AP</b>	<b>523-FP</b> <b>623-FP</b> (P)
<b>2.7 HDi</b> 150 kW (204 PS) UHZ (DT17TED4)	10.05→	<b>4308-OX</b>			<b>4102-FX</b>
<b>3.0 HDi</b> 177 kW (241 PS) DT20C	06.09→	<b>4538-OX</b>			
<b>3.0 V6</b> 155-158 kW (211-215 PS) XFV (ES9A)	10.05→	<b>386-OS</b>		<b>4019-AP</b>	<b>523-FP</b> <b>623-FP</b> (P)
<b>407 SW (6E_)</b>					
<b>1.6 HDi 110</b> 80-84 kW (109-114 PS) 9HZ (DV6TED4)	05.04→ 12.10	Euro 4 + 5	<b>696-OX</b>	<b>4167-AP</b>	<b>4129-FP</b>
<b>1.8</b> 85 kW (116 PS) 6FZ (EW7J4)	05.04→ 07.05	mot. EW7A→	<b>695-OX</b>	<b>4019-AP</b>	<b>523-FP</b> <b>623-FP</b> (P)
<b>1.8 16V</b> 92 kW (125 PS) 6FY (EW7A)	08.05→ 12.10	mot. EW7A→	<b>695-OX</b>	<b>4019-AP</b>	<b>523-FP</b> <b>623-FP</b> (P)
<b>2.0</b> 100-105 kW (136-143 PS) RFN (EW10J4)	05.04→ 07.05			<b>4019-AP</b>	<b>523-FP</b> <b>623-FP</b> (P)
<b>2.0 16V</b> 103-111 kW (140-151 PS) RFJ (EW10A)	08.05→ 12.10			<b>4019-AP</b>	<b>523-FP</b> <b>623-FP</b> (P)
<b>2.0 Bioflex</b> 103-111 kW (140-151 PS) RFJ (EW10A)	01.08→ 12.10			<b>4019-AP</b>	<b>523-FP</b> <b>623-FP</b> (P)
<b>2.0 HDi</b> 93 kW (126 PS) RHL (DW10BTED4)	11.04→ 10.07		<b>695-OX</b>		
<b>2.0 HDi</b> 100-103 kW (136-140 PS) RHR (DW10BTED4)	08.08→ 12.10		<b>695-OX</b>		<b>4018-FX</b>
<b>2.0 HDi</b> 120 kW (163 PS) RHH (DW10CTED4)	06.09→ 12.10		<b>695-OX</b>		<b>4018-FX</b> <b>4484-FX</b>





					
<b>407 SW (6E_)</b>					
<b>2.0 HDi 135</b> 100-103 kW (136-140 PS) RHR (DW10BTED4)	07.04→ 12.10	<b>695-OX</b>			<b>4018-FX</b>
<b>2.2</b> 116 kW (158 PS) 3FZ (EW12J4)	05.04→ 07.05	<b>386-OS</b>	<b>4019-AP</b>	(P) <b>623-FP</b>	<b>523-FP</b>
<b>2.2 16V</b> 120 kW (163 PS) 3FY (EW12J4)	08.05→ 12.10	<b>386-OS</b>	<b>4019-AP</b>	(P) <b>623-FP</b>	<b>523-FP</b>
<b>2.7 HDi</b> 150 kW (204 PS) UHZ (DT17TED4)	10.05→ 12.10	<b>4308-OX</b>			<b>4102-FX</b>
<b>3.0</b> 155-158 kW (211-215 PS) XFV (ES9A)	05.04→ 12.10	<b>386-OS</b>	<b>4019-AP</b>	(P) <b>623-FP</b>	<b>523-FP</b>
<b>408</b>					
<b>1.6</b> 85 kW (116 PS) EC5F	01.12→		<b>4452-AP</b>		
<b>2.0 Flex</b> 103-111 kW (140-151 PS) RFJ (EW10A)	03.11→ 12.16		<b>4115-AP</b>		
<b>5008 (0U_, 0E_)</b>					
<b>1.6 16V</b> 81-90 kW (110-122 PS) 5FS (EP6C), 5FW (EP6), EP6	09.09→ 03.17	<b>695-OX</b>	<b>4452-AP</b>		
<b>1.6 16V</b> 115 kW (156 PS) 5FV (EP6CDT)	09.09→ 03.17	<b>695-OX</b>	<b>4452-AP</b> <b>4665-AP</b>		<b>4285-AC</b> <b>4805-ACC</b> <b>4286-ACC</b>
<b>1.6 BlueHDi 120</b> 85-88 kW (116-120 PS) BHZ (DV6FC)	05.14→ 03.17	Euro 6	<b>4873-OX</b>		<b>4705-FX</b>
<b>1.6 HDi</b> 80-84 kW (109-114 PS) 9HZ (DV6TED4)	09.09→ 03.17	Euro 4 + 5	<b>696-OX</b>	<b>4561-AP</b>	<b>4669-FP</b> <b>4285-AC</b> <b>4805-ACC</b> <b>4286-ACC</b>
<b>1.6 HDi</b> 82-85 kW (112-116 PS) 9HR (DV6C)	08.10→ 03.17	Euro 4 + 5	<b>696-OX</b>	<b>4561-AP</b>	<b>4669-FP</b> <b>4285-AC</b> <b>4805-ACC</b> <b>4286-ACC</b>
<b>1.6 THP 150</b> 110 kW (150 PS) 5FX (EP6DT)	02.12→ 03.17			<b>4665-AP</b>	
<b>1.6 THP 163</b> 120-127 kW (163-173 PS) 5GZ (EP6FDT)	02.12→ 03.17		<b>695-OX</b>	<b>4665-AP</b>	
<b>1.6 THP 165</b> 120-127 kW (163-173 PS) 5GZ (EP6FDT)	02.12→ 03.17		<b>695-OX</b>	<b>4665-AP</b>	
<b>2.0 HDi</b> 120 kW (163 PS) RHH (DW10CTED4)	09.09→ 03.17	Euro 4 + 5	<b>695-OX</b> <b>696-OX</b>		<b>4484-FX</b> <b>4285-AC</b> <b>4805-ACC</b> <b>4286-ACC</b>
<b>2.0 HDi 136 / BlueHDi 136</b> 100 kW (136 PS) RHD (DW10CB), RHD (DW10CTED4)	02.12→ 03.17		<b>695-OX</b>		
<b>2.0 HDi 136 / BlueHDi 136</b> 100 kW (136 PS) AHV (DW10FD)	02.12→ 03.17				<b>4705-FX</b>
<b>2.0 HDi 150 / BlueHDi 150</b> 100-110 kW (136-150 PS) RHE (DW10CTED4)	06.09→ 03.17	Euro 4 + 5	<b>695-OX</b> <b>696-OX</b>		<b>4484-FX</b> <b>4285-AC</b> <b>4805-ACC</b> <b>4286-ACC</b>
<b>2.0 HDi 150 / BlueHDi 150</b> 110 kW (150 PS) AHX (DW10FD)	06.09→ 03.17	Euro 4 + 5	<b>696-OX</b>		<b>4484-FX</b> <b>4705-FX</b> <b>4285-AC</b> <b>4805-ACC</b> <b>4286-ACC</b>

					
<b>5008 II (MC_, MJ_, MR_, M4_)</b>					
<b>1.5 BlueHDi 130</b> 96 kW (131 PS) YHZ (DV5RC)	02.18→				<b>4971-FX</b>
<b>1.6</b> 110-112 kW (150-152 PS) 5GX (EP6FDTMD)	07.18→		<b>695-OX</b>	<b>4665-AP</b>	
<b>1.6 BlueHDi 100</b> 73-75 kW (99-102 PS) BHY (DV6FD)	12.16→	Euro 6	<b>4873-OX</b>		<b>4705-FX</b>
<b>1.6 BlueHDi 115</b> 85-88 kW (116-120 PS) BHX (DV6FC)	12.16→	Euro 6	<b>4873-OX</b>		<b>4705-FX</b>
<b>1.6 BlueHDi 120</b> 85-88 kW (116-120 PS) BHZ (DV6FC)	12.16→	Euro 6	<b>4873-OX</b>		<b>4705-FX</b>
<b>1.6 PureTech 180</b> 133 kW (181 PS) 5GF (EP6FADTXD)	07.18→		<b>695-OX</b>		
<b>1.6 THP 165</b> 120-127 kW (163-173 PS) 5GY (EP6FDTM), 5GZ (EP6FDT)	12.16→		<b>695-OX</b>	<b>4665-AP</b>	
<b>2.0 BlueHDi 136</b> 100 kW (136 PS) AHS (DW10FD), AHV (DW10FD)	12.16→				<b>4705-FX</b>
<b>2.0 BlueHDi 150</b> 110 kW (150 PS) AHX (DW10FD)	12.16→				<b>4705-FX</b>
<b>2.0 BlueHDi 180</b> 132-133 kW (179-181 PS) AHW (DW10FC)	12.16→				<b>4705-FX</b>
<b>504 (A_, M_)</b>					
<b>1.9 D (M20)</b> 40-41 kW (54-56 PS) XD4x88	03.73→ 07.86	10.81→	<b>386-OS</b>	CAV	<b>030-FC</b>
<b>2.0</b> 64-79 kW (87-107 PS) XN1	09.79→ 08.82		<b>386-OS</b>	(12)	<b>074-FP</b>
<b>2.0 (A11, A13, MY1, MY3)</b> 68-71 kW (93-97 PS) 106 (XN1)	03.71→ 06.86	10.83→	<b>386-OS</b>	(12)	<b>074-FP</b>
<b>2.1 D</b> 48-49 kW (65-67 PS) XD4x90	09.79→ 08.82	10.81→	<b>386-OS</b>	CAV	<b>030-FC</b>
<b>2.1 D</b> 43 kW (58 PS) XD90	09.79→ 08.82	10.81→	<b>386-OS</b>	CAV	<b>030-FC</b>
<b>2.1 D (A20, M20)</b> 48-49 kW (65-67 PS) XD4x90	02.71→ 07.86	10.81→	<b>386-OS</b>	CAV	<b>030-FC</b>
<b>2.3 D (A40, A45)</b> 51 kW (69 PS) 134 (XD2)	07.75→ 12.83	10.81→	<b>386-OS</b>	CAV	<b>030-FC</b>
<b>504 Break (D_, F_)</b>					
<b>2.0 (D11, F11)</b> 64-79 kW (87-107 PS) XN1	04.71→ 07.86	10.83→	<b>386-OS</b>	(12)	<b>074-FP</b>
<b>2.1 D (E20, F20)</b> 48-49 kW (65-67 PS) XD4x90	04.71→ 07.86	10.81→	<b>386-OS</b>	CAV	<b>030-FC</b>
<b>2.3 D (D40, F40)</b> 51 kW (69 PS) 134 (XD2)	07.75→ 07.86	10.81→	<b>386-OS</b>	CAV	<b>030-FC</b>
<b>504 Convertible</b>					
<b>2.0</b> 75-78 kW (102-106 PS) 107 (XN2)	10.74→ 08.82		<b>386-OS</b>	(12)	<b>074-FP</b>
<b>2.0</b> 75-78 kW (102-106 PS) 107 (XN2)	08.82→ 08.84	10.83→	<b>386-OS</b>	(12)	<b>074-FP</b>
<b>504 Coupe</b>					
<b>2.0</b> 75-78 kW (102-106 PS) 107 (XN2)	10.74→ 08.82		<b>386-OS</b>	(12)	<b>074-FP</b>
<b>2.0</b> 75-78 kW (102-106 PS) 107 (XN2)	08.82→ 08.84	10.83→	<b>386-OS</b>	(12)	<b>074-FP</b>

					
<b>504 Coupe</b>					
2.7 106 kW (144 PS) 140 (ZMJ)	10.77→ 08.84		<b>003-OS</b>		
<b>504 Pickup (E_)</b>					
1.6 44-46 kW (60-63 PS) XC7P	01.80→ 06.87	10.83→	<b>386-OS</b>		
1.9 D 40-41 kW (54-56 PS) XD4x88	01.80→ 12.89	10.81→	<b>386-OS</b>	CAV	<b>030-FC</b>
1.9 D 40-41 kW (54-56 PS) XD4x88	08.81→ 10.86	10.81→	<b>386-OS</b>	CAV	<b>030-FC</b>
2.3 D 51 kW (69 PS) 134 (XD2)	01.80→ 12.89	10.81→	<b>386-OS</b>	CAV	<b>030-FC</b>
<b>505 (551A)</b>					
1.8 55-60 kW (75-82 PS) 105 (XM7)	06.81→ 10.85	10.83→	<b>386-OS</b>		
1.8 55-60 kW (75-82 PS) 105 (XM7)	01.82→ 10.85	10.83→	<b>386-OS</b>		
1.8 62-66 kW (84-90 PS) 105C (XM7A)	09.85→ 10.86		<b>386-OS</b>		
2.0 64-79 kW (87-107 PS) XN1	05.79→ 03.82		<b>386-OS</b>		
2.0 68-71 kW (93-97 PS) 106 (XN1)	11.80→ 12.85	10.83→	<b>386-OS</b>		
2.0 64-79 kW (87-107 PS) XN1	09.83→ 09.85	10.83→	<b>386-OS</b>		
2.0 72 kW (98 PS) 106E (XN1A)	09.85→ 09.95		<b>386-OS</b>		
2.0 <b>TI,STI</b> 77-81 kW (105-110 PS) 829 (ZEJ)	08.79→ 10.86				<b>074-FP</b> <b>171-FP</b>
2.2 85 kW (115 PS) 851 (ZDJ)	05.81→ 10.84	→09.83 →1578000	<b>386-OS</b> <b>003-OS</b>		<b>273-FP</b>
2.2 84 kW (114 PS) 851X (ZDJL)	03.86→ 12.93	→1578000	<b>386-OS</b> <b>003-OS</b>		<b>273-FP</b>
2.2 <b>GTI</b> 90 kW (122 PS) 851B (ZDJL)	08.83→ 12.93	→09.83 →1578000	<b>386-OS</b> <b>003-OS</b>		<b>273-FP</b>
2.2 <b>GTI</b> 85-96 kW (116-131 PS) ZDJK	08.83→ 12.93	→09.83 →1578000	<b>386-OS</b> <b>003-OS</b>		<b>273-FP</b>
2.2 <b>Turbo</b>	07.85→ 09.88		<b>386-OS</b>	→06.88 (P), →06.88	<b>273-FP</b> <b>032-FP</b> <b>632-FP</b>
2.2 <b>Turbo Injection</b> 114 kW (155 PS) 176B (N9TE)	03.84→ 10.88		<b>386-OS</b>	→06.88 (P), →06.88	<b>273-FP</b> <b>032-FP</b> <b>632-FP</b>
2.2 <b>Turbo Injection</b> 110 kW (150 PS) 176X (N9TE)	01.86→ 12.87		<b>386-OS</b>	(P)	<b>032-FP</b> <b>273-FP</b> <b>632-FP</b>
2.2 <b>Turbo Injection</b> 128 kW (174 PS) 176W (N9TEA)	06.87→ 12.88		<b>386-OS</b>	→06.88 (P), →06.88	<b>273-FP</b> <b>032-FP</b> <b>632-FP</b>
2.3 D 51-53 kW (69-72 PS) XD2	05.79→ 09.84			CAV	<b>030-FC</b>
2.3 <b>Turbo Diesel</b> 59 kW (80 PS) 147 (XD2S)	09.80→ 06.86			CAV	<b>030-FC</b>





					
<b>505 (551A)</b>					
<b>2.5 Diesel</b> 51-55 kW (70-75 PS) 155 (XD3)	06.81→ 12.93		<b>386-OS</b>		CAV <b>030-FC</b>
<b>2.5 Diesel</b> 51-55 kW (70-75 PS) 155 (XD3)	10.81→ 11.90		<b>386-OS</b>		CAV <b>030-FC</b>
<b>2.5 Turbo Diesel</b> 66 kW (90 PS) 152A (XD3T)	10.83→ 12.93				CAV <b>030-FC</b>
<b>2.5 Turbo Diesel</b> 70 kW (95 PS) XD3T	10.83→ 12.90				CAV <b>030-FC</b>
<b>2.5 Turbo Diesel</b> 77 kW (105 PS) 152B (XD3TE)	10.86→ 12.93				CAV <b>030-FC</b>
<b>2.8 GTI V6</b> 105 kW (143 PS) 154X (ZN3J)	06.86→ 12.93				<b>273-FP</b>
<b>505 Break (551D)</b>					
<b>1.8</b> 53-58 kW (72-79 PS) XM7	04.82→ 09.85	10.83→	<b>386-OS</b>		
<b>2.0</b> 68-71 kW (93-97 PS) 106 (XN1)	08.83→ 12.85	10.83→	<b>386-OS</b>		
<b>2.0</b> 72 kW (98 PS) 106E (XN1A)	09.85→ 11.87		<b>386-OS</b>		
<b>2.2</b> 84 kW (114 PS) 851X (ZDJL)	01.86→ 12.93	→1578000	<b>386-OS</b> <b>003-OS</b>		<b>273-FP</b>
<b>2.2 GTI</b> 90 kW (122 PS) 851B (ZDJL)	09.85→ 12.86	→1578000	<b>386-OS</b> <b>003-OS</b>		<b>273-FP</b>
<b>2.3 D</b> 51-53 kW (69-72 PS) XD2	06.82→ 09.84			CAV	<b>030-FC</b>
<b>2.3 Diesel</b> 59 kW (80 PS) 147 (XD2S)	04.82→ 06.86			CAV	<b>030-FC</b>
<b>2.5 D</b> 70 kW (95 PS) XD3T	10.85→ 08.91			CAV	<b>030-FC</b>
<b>2.5 Diesel</b> 51-55 kW (70-75 PS) 155 (XD3)	08.83→ 12.93		<b>386-OS</b>	CAV	<b>030-FC</b>
<b>2.5 Diesel</b> 51-55 kW (70-75 PS) 155 (XD3)	01.86→ 12.93		<b>386-OS</b>	CAV	<b>030-FC</b>
<b>2.5 Turbo Diesel</b> 66 kW (90 PS) 152A (XD3T)	10.85→ 11.87			CAV	<b>030-FC</b>
<b>2.5 Turbo Diesel</b> 77 kW (105 PS) 152B (XD3TE)	10.86→ 12.93			CAV	<b>030-FC</b>
<b>508 I (8D_)</b>					
<b>1.6 BlueHDi</b> 120 85-88 kW (116-120 PS) BHZ (DV6FC)	03.14→ 12.18	Euro 6	<b>4873-OX</b>		<b>4705-FX</b> <b>4813-ACC</b>
<b>1.6 HDi</b> 82-85 kW (112-116 PS) 9HL (DV6C), 9HR (DV6C)	11.10→ 12.18				<b>4669-FP</b> <b>4813-ACC</b>
<b>1.6 HDi</b> 84 kW (114 PS) 9HD (DV6CTED)	02.12→ 12.18				<b>4669-FP</b> <b>4813-ACC</b>
<b>1.6 HDi</b> 85-88 kW (116-120 PS) BHX (DV6FC)	09.14→ 12.18	Euro 6	<b>4873-OX</b>		<b>4705-FX</b>
<b>1.6 THP</b> 115 kW (156 PS) 5FV (EP6CDT)	11.10→ 12.18		<b>695-OX</b>	<b>4665-AP</b>	<b>4813-ACC</b>
<b>1.6 THP</b> 110 kW (150 PS) 5FN (EP6CDT)	11.10→ 12.18		<b>695-OX</b>	<b>4665-AP</b>	<b>4813-ACC</b>
<b>1.6 THP</b> 120-127 kW (163-173 PS) 5GZ (EP6FDT)	09.11→ 12.18		<b>695-OX</b>		
<b>1.6 THP</b> 120-127 kW (163-173 PS) 5GZ (EP6FDT)	01.12→ 12.18			<b>4665-AP</b>	<b>4813-ACC</b>
<b>1.6 VTi</b> 85-90 kW (116-122 PS) 5FS (EP6C)	11.10→ 12.18		<b>695-OX</b>	<b>4452-AP</b>	<b>4813-ACC</b>

									
<b>508 I (8D_)</b>									
<b>1.6 VTi 85 kW (116 PS)</b> 5FH (EP6C)				11.10→ 12.18	<b>695-OX</b>	<b>4452-AP</b>			
<b>2.0 BlueHDi 150 110 kW (150 PS)</b> AHX (DW10FD)				04.14→ 12.18			<b>4705-FX</b>	<b>4813-ACC</b>	
<b>2.0 BlueHDi 180 132-133 kW</b> (179-181 PS) AHW (DW10FC)				04.14→ 12.18			<b>4705-FX</b>		
<b>2.0 HDi 103 kW (140 PS)</b> RHA (DW10CTED4), RHF (DW10BTED4)				11.10→ 12.18	<b>695-OX</b>				
<b>2.0 HDi 120 kW (163 PS)</b> RHH (DW10CTED4)				11.10→ 12.18	<b>695-OX</b>		<b>4484-FX</b>		
<b>2.0 HDi 100-103 kW (136-140 PS)</b> RHR (DW10BTED4)				11.10→ 12.18	<b>695-OX</b>			<b>4813-ACC</b>	
<b>2.0 HDi Hybrid4 AWC 120-147 kW</b> (163-200 PS) RHC (DW10CTED4)				11.10→ 12.18	<b>695-OX</b>		<b>4484-FX</b>		
<b>2.0 HDi Hybrid4 AWC 120-147 kW</b> (163-200 PS) RHC (DW10CTED4)				11.10→ 12.18	<b>695-OX</b>		<b>4484-FX</b>		
<b>2.2 HDi 147-150 kW (200-204 PS)</b> 4HL (DW12C)				11.10→ 12.18			<b>4740-FP</b>	<b>4813-ACC</b>	
<b>508 II (FB_, FH_, F3_)</b>									
<b>1.5 BlueHDI 130 (F35GFR)</b> 133 kW (181 PS) 5GF (EP6FADTXD)				10.18→	<b>695-OX</b>	<b>4665-AP</b>	<b>4971-FX</b>	<b>4827-ACC</b>	
<b>1.6 PureTech 180 (F35GGR)</b> 133 kW (181 PS) 5GG (EP6FADTX)				10.18→	<b>695-OX</b>	<b>4665-AP</b>		<b>4827-ACC</b>	
<b>1.6 PureTech 225 (F35GGR)</b> 162-165 kW (220-225 PS) 5GG (EP6FADTX)				10.18→	<b>695-OX</b>	<b>4665-AP</b>		<b>4827-ACC</b>	
<b>1.6 THP 150 (F35GXV)</b> 110-112 kW (150-152 PS) 5GX (EP6FDTMD)				09.18→	<b>695-OX</b>			<b>4827-ACC</b>	
<b>1.6 THP 165 (F35GYV)</b> 120-127 kW (163-173 PS) 5GY (EP6FDTM)				09.18→	<b>695-OX</b>	<b>4665-AP</b>		<b>4827-ACC</b>	
<b>2.0 BlueHDI 160 (F35GYV)</b> 120 kW (163 PS) EHY (DW10FCC)				10.18→			<b>4705-FX</b>	<b>4827-ACC</b>	
<b>2.0 BlueHDI 180 (F35GYV)</b> 130-133 kW (177-181 PS) EHZ (DW10FC)				10.18→				<b>4827-ACC</b>	
<b>Hybrid 225 (F35GQU)</b> 132-133 kW (179-181 PS) 5GQ (EP6FADTXHPD)				08.19→	<b>695-OX</b>	<b>4665-AP</b>		<b>4827-ACC</b>	
<b>Hybrid 225 (F35GQU)</b> 132-133 kW (179-181 PS) 5GQ (EP6FADTXHPD)				08.19→	<b>695-OX</b>	<b>4665-AP</b>		<b>4827-ACC</b>	
<b>PureTech 130 (FBHNSR)</b> 96 kW (131 PS) HNS (EB2ADTS)				06.20→				<b>4827-ACC</b>	
<b>508 SW I (8E_)</b>									
<b>1.6 120-127 kW (163-173 PS)</b> 5GZ (EP6FDT)				02.12→ 12.18	<b>695-OX</b>	<b>4665-AP</b>			
<b>1.6 BlueHDi 120 85-88 kW</b> (116-120 PS) BHZ (DV6FC)				03.14→ 12.18	Euro 6 <b>4873-OX</b>		<b>4705-FX</b>	<b>4813-ACC</b>	





					
<b>508 SW I (8E_)</b>					
<b>1.6 HDi</b> 82-85 kW (112-116 PS) 9HL (DV6C), 9HR (DV6C)	11.10→ 12.18				4669-FP 4813-ACC
<b>1.6 HDi</b> 82-85 kW (112-116 PS) 9HL (DV6C), 9HR (DV6C)	02.12→ 12.18				4669-FP 4813-ACC
<b>1.6 HDi</b> 85-88 kW (116-120 PS) BHX (DV6FC)	09.14→ 12.18	Euro 6	4873-OX		4705-FX
<b>1.6 THP</b> 115 kW (156 PS) 5FV (EP6CDT)	11.10→ 12.18		695-OX	4665-AP	4813-ACC
<b>1.6 THP</b> 110 kW (150 PS) 5FE (EP6CDTM), 5FN (EP6CDT)	11.10→ 12.18		695-OX	4665-AP	4813-ACC
<b>1.6 VTi</b> 85-90 kW (116-122 PS) 5FS (EP6C)	11.10→ 12.18		695-OX	4452-AP	4813-ACC
<b>1.6 VTi</b> 85 kW (116 PS) 5FH (EP6C)	11.10→ 12.18		695-OX	4452-AP	
<b>2.0 BlueHDi 150</b> 110 kW (150 PS) AHX (DW10FD)	04.14→ 12.18				4705-FX 4813-ACC
<b>2.0 BlueHDi 180</b> 132-133 kW (179-181 PS) AHW (DW10FC)	04.14→ 12.18				4705-FX
<b>2.0 HDi</b> 103 kW (140 PS) RHA (DW10CTED4), RHF (DW10BTED4)	11.10→ 12.18		695-OX		
<b>2.0 HDi</b> 120 kW (163 PS) RHH (DW10CTED4)	11.10→ 12.18		695-OX		
<b>2.0 HDi</b> 100-103 kW (136-140 PS) RHR (DW10BTED4)	11.10→ 12.18		695-OX		4813-ACC
<b>2.0 HDi RXH Hybrid4</b> 120-147 kW (163-200 PS) RHC (DW10CTED4)	11.10→ 12.18		695-OX		
<b>2.2 HDi</b> 147-150 kW (200-204 PS) 4HL (DW12C)	11.10→ 12.18				4740-FP 4813-ACC
<b>508 SW II (FC_, FJ_, F4_)</b>					
<b>1.5 BlueHDi 130</b> 96 kW (131 PS) YHZ (DV5RC)	09.18→				4971-FX 4827-ACC
<b>1.6 PureTech 180</b> 133 kW (181 PS) GFR (EP6FADTXD)	09.18→		695-OX	4665-AP	4827-ACC
<b>1.6 PureTech 225 (F45GGR)</b> 165 kW (224 PS) GCR (EP6FADTX)	09.18→		695-OX	4665-AP	4827-ACC
<b>1.6 THP 165 (F45GYV)</b> 120-127 kW (163-173 PS) 5GY (EP6FDTM)	09.18→		695-OX	4665-AP	4827-ACC
<b>2.0 BlueHDi 160</b> 120 kW (163 PS) EHY (DW10FCC)	09.18→				4705-FX 4827-ACC
<b>2.0 BlueHDi 180</b> 130-133 kW (177-181 PS) EHZ (DW10FC)	09.18→				4827-ACC
<b>Hybrid (F45GQU)</b> 132-133 kW (179-181 PS) 5GQ (EP6FADTXHPD)	08.19→		695-OX	4665-AP	4827-ACC
<b>Hybrid (F45GQU)</b> 132-133 kW (179-181 PS) 5GQ (EP6FADTXHPD)	08.19→		695-OX	4665-AP	4827-ACC
<b>PureTech 130</b> 96 kW (131 PS) HNS (EB2ADTS)	06.20→				4827-ACC
<b>604 (561A_)</b>					
<b>2.7 SL</b> 100 kW (136 PS) 112 (ZM)	08.77→ 05.83		003-OS		

**P**



					
<b>604 (561A_)</b>					
<b>2.8 GTI</b> 110-112 kW (150-152 PS) 154A (ZMJJK), 154A (ZNJJK)	09.83→ 07.87	<b>003-OS</b>			
<b>605 (6B)</b>					
<b>2.0</b> 89-90 kW (121-123 PS) RFZ (XU10J2Z)	06.89→ 09.99	<b>386-OS</b>			<b>032-FP</b> (P) <b>632-FP</b>
<b>2.0</b> 84 kW (114 PS) R5A (XU102C)	06.89→ 09.99	<b>386-OS</b>			(P) <b>032-FP</b> <b>632-FP</b>
<b>2.0</b> 79 kW (107 PS) XU10MZ	02.90→ 09.99	<b>386-OS</b>			(P) <b>032-FP</b> <b>632-FP</b>
<b>2.0 16V</b> 97-100 kW (132-136 PS) RFV (XU10J4R)	07.94→ 09.99	<b>386-OS</b>			→09.96 <b>032-FP</b> (P), →09.96 <b>632-FP</b> 10.96→05.99 <b>523-FP</b> (P), <b>623-FP</b> 10.96→05.99
<b>2.0 Turbo</b> 108 kW (147 PS) RGX (XU10J2TE)	07.91→ 09.99	<b>386-OS</b>			→09.96 <b>032-FP</b> (P), →09.96 <b>632-FP</b> 10.96→05.99 <b>523-FP</b> (P), <b>623-FP</b> 10.96→05.99
<b>2.0 Turbo</b> 104 kW (141 PS) RGY (XU10J2TE)	07.92→ 09.99	<b>386-OS</b>			→09.96 <b>032-FP</b> (P), →09.96 <b>632-FP</b> 10.96→05.99 <b>523-FP</b> (P), <b>623-FP</b> 10.96→05.99
<b>2.1 D</b> 60 kW (82 PS) P9A (XUD11A)	06.89→ 07.95	<b>386-OS</b>			CAV <b>031-FC</b>
<b>2.1 TD 12V</b> 80 kW (109 PS) P8C (XUD11BTE), PHZ (XUD11ATE)	08.94→ 09.99	<b>386-OS</b>			CAV, →11.95 <b>031-FC</b>
<b>2.1 Turbo Diesel</b> 80 kW (109 PS) PHZ (XUD11ATE)	06.89→ 09.99	<b>386-OS</b>			CAV, →11.95 <b>031-FC</b>
<b>2.5 Turbo Diesel</b> 95 kW (129 PS) THY (DK5ATE)	07.94→ 09.99				CAV <b>030-FC</b>
<b>3.0</b> 123-127 kW (167-173 PS) SFZ (ZPJ/Z), UFZ (ZPJ)	08.89→ 06.94				<b>032-FP</b> <b>523-FP</b> (P) <b>623-FP</b> (P) <b>632-FP</b>
<b>3.0</b> 123-127 kW (167-173 PS) UFZ (ZPJ)	10.89→ 09.99				→09.96 <b>032-FP</b> (P), →09.96 <b>632-FP</b> 10.96→ <b>523-FP</b> (P), 10.96→ <b>623-FP</b>
<b>3.0 SV 24</b> 147 kW (200 PS) UKZ (ZPJ4/Z)	08.89→ 09.99	<b>386-OS</b>			(P) <b>032-FP</b> <b>632-FP</b>
<b>3.0 V6</b> 140-150 kW (190-204 PS) XFZ (ES9J4)	04.97→ 09.99	<b>386-OS</b>			(P) <b>032-FP</b> <b>632-FP</b>
<b>2.4 TD</b> 95 kW (129 PS) THY (DK5ATE)	07.94→ 05.99				CAV <b>031-FC</b>
<b>607 (9D, 9U)</b>					
<b>2.0</b> 100-105 kW (136-143 PS) RFN (EW10J4)	02.00→ 08.05	<b>386-OS</b>		<b>190-AP</b>	(P) <b>523-FP</b> <b>623-FP</b>
<b>2.0 HDI</b> 79-80 kW (107-109 PS) RHZ (DW10ATED)	05.00→ 09.05	<b>386-OS</b>		<b>190-AP</b>	<b>434-FX</b> <b>448-FX</b>









**P**

					
<b>607 (9D, 9U)</b>					
<b>2.0 HDi</b> 100-103 kW (136-140 PS) RHR (DW10BTED4)	09.05→ 07.11	<b>695-OX</b>			<b>4018-FX</b>
<b>2.0 HDi</b> 79 kW (107 PS) RHS (DW10ATED)	03.01→ 09.04	<b>386-OS</b>	<b>190-AP</b>		<b>434-FX</b> <b>448-FX</b>
<b>2.2 16V</b> 116 kW (158 PS) 3FZ (EW12J4)	02.00→ 08.05	<b>386-OS</b>	<b>190-AP</b>	(P)	<b>523-FP</b> <b>623-FP</b>
<b>2.2 16V</b> 120 kW (163 PS) 3FY (EW12J4)	09.05→ 06.10	<b>386-OS</b>	<b>190-AP</b>	(P)	<b>523-FP</b> <b>623-FP</b>
<b>2.2 HDi</b> 98 kW (133 PS) 4HX (DW12TED4)	02.00→ 02.06	<b>386-OS</b>	<b>190-AP</b>	Bosch Siemens, 07.01→	<b>434-FX</b> <b>448-FX</b>
<b>2.2 HDi</b> 125 kW (170 PS) 4HT (DW12BTED4)	05.06→ 06.10	<b>386-OS</b>	<b>190-AP</b>	Bosch Siemens	<b>434-FX</b> <b>448-FX</b> <b>4740-FP</b>
<b>2.7 HDi 24V</b> 150 kW (204 PS) DT17TED4	12.04→ 07.11	<b>4308-OX</b>			<b>4102-FX</b>
<b>3.0 V6 24V</b> 150-155 kW (204-211 PS) XFX (ES9J4S)	02.00→ 07.04	<b>386-OS</b>	<b>190-AP</b>	(P)	<b>523-FP</b> <b>623-FP</b>
<b>3.0 V6 24V</b> 150-158 kW (204-215 PS) XFV (ES9A), XFX (ES9J4S)	03.04→ 07.11	<b>386-OS</b>	<b>190-AP</b>	(P)	<b>523-FP</b> <b>623-FP</b>
<b>806 (221)</b>					
<b>1.8</b> 73 kW (99 PS) LFW (XU7JP)	07.95→ 08.02	<b>386-OS</b>	<b>190-AP</b>	(P)	<b>523-FP</b> <b>623-FP</b>
<b>1.9 TD</b> 66-68 kW (90-92 PS) DHX (XUD9TE)	07.95→ 08.02	<b>386-OS</b>	<b>190-AP</b>		<b>262-FC</b>
<b>1.9 TD</b> 68-69 kW (92-94 PS) D8B (XUD9TE)	05.97→ 08.02	<b>386-OS</b>	<b>190-AP</b>		<b>262-FC</b>
<b>2.0</b> 89-90 kW (121-123 PS) RFU (XU10J2)	06.94→ 08.02	<b>386-OS</b>	<b>190-AP</b>	→06.96 (P), →06.96 07.96→ (P), 07.96→	<b>032-FP</b> <b>632-FP</b> <b>523-FP</b> <b>623-FP</b>
<b>2.0 16V</b> 97-100 kW (132-136 PS) RFV (XU10J4R)	05.98→ 09.00	→06.99 <b>386-OS</b>	<b>190-AP</b>	(P)	<b>523-FP</b> <b>623-FP</b>
<b>2.0 16V</b> 100-105 kW (136-143 PS) RFN (EW10J4)	09.00→ 08.02	<b>386-OS</b>	<b>190-AP</b>	(P)	<b>523-FP</b> <b>623-FP</b>
<b>2.0 HDi</b> 79-80 kW (107-109 PS) RHZ (DW10ATED)	08.99→ 08.02	<b>386-OS</b>	<b>190-AP</b>		<b>434-FX</b>
<b>2.0 HDi 16V</b> 79-80 kW (107-109 PS) RHW (DW10ATED4)	08.99→ 08.02	<b>386-OS</b>	<b>190-AP</b>		<b>434-FX</b>
<b>2.0 Turbo</b> 108 kW (147 PS) RGX (XU10J2TE)	06.94→ 08.02	<b>386-OS</b>	<b>190-AP</b>	→06.96 (P), →06.96 07.96→ (P), 07.96→	<b>032-FP</b> <b>632-FP</b> <b>523-FP</b> <b>623-FP</b>
<b>2.1 td 12V</b> 80 kW (109 PS) P8C (XUD11BTE)	06.96→ 08.99	<b>386-OS</b>	<b>190-AP</b>		
<b>807 (EB_)</b>					
<b>2.0</b> 100-105 kW (136-143 PS) RFN (EW10J4)	06.02→		<b>190-AP</b>	(P)	<b>523-FP</b> <b>623-FP</b>
<b>2.0 16V</b> 103-111 kW (140-151 PS) RFJ (EW10A)	09.05→		<b>190-AP</b>	(P)	<b>523-FP</b> <b>623-FP</b>





								
<b>807 (EB_)</b>								
<b>2.0 HDi</b> 100-103 kW (136-140 PS) RHR (DW10BTED4)				06.06→	<b>695-OX</b>			<b>4018-FX</b>
<b>2.0 HDi</b> 100-103 kW (136-140 PS) RHR (DW10CB)				06.06→	<b>695-OX</b>			
<b>2.0 HDi</b> 79-80 kW (107-109 PS) RHW (DW10ATED4)				06.02→ 05.06	<b>386-OS</b>	<b>190-AP</b>		<b>448-FX</b>
<b>2.0 HDi</b> 79-80 kW (107-109 PS) RHW (DW10ATED4)				04.04→	<b>386-OS</b>	<b>190-AP</b>		<b>448-FX</b>
<b>2.0 HDi</b> 79-88 kW (107-120 PS) RHK (DW10UTED4)				02.06→	<b>695-OX</b>			<b>4018-FX</b>
<b>2.0 HDi</b> 120 kW (163 PS) RHH (DW10CTED4)				06.09→	<b>695-OX</b>			<b>4484-FX</b>
<b>2.2</b> 116 kW (158 PS) 3FZ (EW12J4)				06.02→	<b>386-OS</b>	<b>190-AP</b>		<b>523-FP</b> <b>623-FP</b> (P)
<b>2.2 HDi</b> 94 kW (128 PS) 4HW (DW12BTED4)				06.02→				<b>448-FX</b>
<b>2.2 HDi</b> 94-100 kW (128-136 PS) 4HW (DW12TED4)				04.04→ 05.06		<b>190-AP</b>		<b>448-FX</b>
<b>2.2 HDi</b> 125 kW (170 PS) 4HT (DW12BTED4)				06.06→				<b>4740-FP</b>
<b>2.2 HDi</b> 120 kW (163 PS) 4HR (DW12BTED4)				06.06→				<b>4740-FP</b>
<b>3.0 V6</b> 150-155 kW (204-211 PS) XFX (ES9J4S)				06.02→	<b>386-OS</b>	<b>190-AP</b>		<b>523-FP</b> <b>623-FP</b> (P)
<b>BIPPER TEPEE</b>								
<b>1.3 HDi 75</b> 55 kW (75 PS) FHZ (F13DTE5)				10.10→	<b>4460-OX</b>			<b>799-AC</b>
<b>1.3 HDi 80</b> 59-70 kW (80-95 PS) FHY (F13DTE6)				12.15→				<b>799-AC</b>
<b>1.4</b> 54-60 kW (73-82 PS) KFV (TU3A)				04.08→	<b>695-OX</b>			<b>4769-AC</b> <b>799-AC</b>
<b>1.4 HDi</b> 50 kW (68 PS) 8HS (DV4TED)				04.08→		<b>4012-AP</b>		<b>4769-AC</b> <b>799-AC</b>
<b>HOGGAR</b>								
<b>1.6</b> 78-90 kW (106-122 PS) NFU (TU5JP4)				05.10→		<b>4097-AP</b>		
<b>1.6 Flex</b> 78-90 kW (106-122 PS) NFU (TU5JP4)				05.10→ 12.14		<b>4097-AP</b>		
<b>PARTNER MPV (5_, G_)</b>								
<b>1.1</b> 44 kW (60 PS) HDZ (TU1M)				06.96→ 10.02	<b>386-OS</b> <b>558-OX</b> 07.00→			<b>523-FP</b> <b>623-FP</b> (P)
<b>1.1</b> 44 kW (60 PS) HFX (TU1JP)				06.96→ 10.02	<b>695-OX</b> <b>558-OX</b> 07.00→			<b>523-FP</b> <b>623-FP</b> (P)
<b>1.4</b> 55-60 kW (75-82 PS) KFW (TU3A)				06.96→ 12.15	<b>386-OS</b> <b>695-OX</b> <b>558-OX</b> 07.00→	→11.02	<b>4016-AP</b>	<b>523-FP</b> <b>623-FP</b> (P)
<b>1.4</b> 47-60 kW (64-82 PS) KFW (TU3JP), KFX (TU3JP)				06.96→ 12.15	<b>386-OS</b> <b>558-OX</b> <b>695-OX</b> 07.00→ 06.04→	→11.02	<b>4016-AP</b>	<b>523-FP</b> <b>623-FP</b> (P)
<b>1.4</b> 47-60 kW (64-82 PS) KFW (TU3JP)				11.02→ 10.06	<b>695-OX</b> 06.04→		<b>4016-AP</b>	
<b>1.6 16V</b> 78-90 kW (106-122 PS) NFU (TU5JP4)				09.00→ 12.15	<b>695-OX</b>			









<b>PARTNER MPV (5_, G_)</b>								
<b>1.6 16V</b> 78-90 kW (106-122 PS) NFU (TU5JP4)	07.01→ 03.08	→05.04 06.04→	<b>558-OX</b> <b>695-OX</b>		<b>4016-AP</b> <b>4097-AP</b>		<b>523-FP</b> <b>623-FP</b> (P)	<b>4285-AC</b> <b>4286-ACC</b>
<b>1.6 Flexfuel</b> 78-90 kW (106-122 PS) NFU (TU5JP4)	09.00→ 10.02		<b>695-OX</b>					
<b>1.6 HDi 75</b> 55 kW (75 PS) 9HW (DV6BTED4)	08.05→ 07.08	Euro 4 + 5	<b>696-OX</b>		<b>4017-AP</b>		<b>4129-FP</b>	04.08→ 04.08→ <b>4285-AC</b> <b>4286-ACC</b>
<b>1.6 HDi 90</b> 66-68 kW (90-92 PS) 9HX (DV6ATED4)	08.05→ 12.15	Euro 4 + 5	<b>696-OX</b>		<b>4017-AP</b>		<b>4129-FP</b>	04.08→ 04.08→ <b>4285-AC</b> <b>4286-ACC</b>
<b>1.8</b> 66 kW (90 PS) LFX (XU7JB)	05.97→ 12.02		<b>386-OS</b>				<b>523-FP</b> <b>623-FP</b> (P)	
<b>1.9 D</b> 47-52 kW (64-71 PS) XUD9	05.96→ 12.98		<b>386-OS</b>					
<b>1.9 D</b> 47-52 kW (64-71 PS) DJY (XUD9A)	06.96→ 12.02		<b>386-OS</b>				<b>262-FC</b>	
<b>1.9 D</b> 51-52 kW (69-72 PS) WJZ (DW8)	01.99→ 07.08		<b>386-OS</b>		<b>4020-AR</b>		<b>454-FX</b>	
<b>1.9 D</b> 51 kW (69 PS) WJY (DW8B)	01.99→ 07.08		<b>386-OS</b>		<b>4014-AP</b>		<b>262-FC</b> <b>454-FX</b>	
<b>1.9 D 4x4</b> 51 kW (69 PS) WJY (DW8B)	04.04→ 08.05		<b>386-OS</b>		<b>4014-AP</b>		<b>262-FC</b> <b>454-FX</b>	
<b>2.0 HDi</b> 66 kW (90 PS) RHY (DW10TD)	02.00→ 07.08		<b>386-OS</b>	→11.02	<b>4014-AP</b>	Bosch, 11.02→ Siemens, 11.02→	<b>434-FX</b> <b>448-FX</b>	
<b>2.0 HDi 4x4</b> 66 kW (90 PS) RHY (DW10TD)	04.04→ 08.05		<b>386-OS</b>		<b>4014-AP</b>	Bosch Siemens	<b>434-FX</b> <b>448-FX</b>	
<b>PARTNER ORIGIN MPV (G_)</b>								
<b>1.4</b> 47-60 kW (64-82 PS) KFW (TU3JP)	07.08→ 12.13		<b>695-OX</b>					
<b>1.6 16V</b> 78-90 kW (106-122 PS) NFU (TU5JP4)	09.11→ 12.13		<b>695-OX</b>					
<b>1.9 D</b> 51 kW (69 PS) WJY (DW8B)	08.08→ 12.13						<b>454-FX</b>	
<b>PARTNER TEPEE</b>								
<b>1.6 BlueHdi 100</b> 73-75 kW (99-102 PS) BHY (DV6FD)	12.14→	Euro 6	<b>4873-OX</b>				<b>4705-FX</b>	
<b>1.6 BlueHdi 100 4x4</b> 73-75 kW (99-102 PS) BHY (DV6FD)	04.15→	Euro 6	<b>4873-OX</b>				<b>4705-FX</b>	
<b>1.6 BlueHdi 120</b> 85-88 kW (116-120 PS) BHZ (DV6FC)	12.14→	Euro 6	<b>4873-OX</b>				<b>4705-FX</b>	
<b>1.6 HDi</b> 80-84 kW (109-114 PS) 9HZ (DV6TED4)	04.08→				<b>4017-AP</b>			
<b>1.6 HDi / BlueHdi 75</b> 55 kW (75 PS) 9HK (DV6ETEDM), 9HN (DV6ETED)	06.08→ 12.18	Euro 6	<b>4873-OX</b>				<b>4129-FP</b> <b>4669-FP</b>	
<b>1.6 HDi / BlueHdi 75</b> 55 kW (75 PS) BHW (DV6FE)	06.08→ 12.18	Euro 6	<b>4873-OX</b>				<b>4129-FP</b> <b>4669-FP</b> <b>4705-FX</b>	
<b>1.6 HDi 16V</b> 66 kW (90 PS) 9HV (DV6TED4B), 9HV (DV6TED4BU)	04.08→				<b>4017-AP</b>			
<b>1.6 VTi</b> 66 kW (90 PS) NFR (TU5JP4B)	04.08→		<b>695-OX</b>					





								
<b>PARTNER TEPEE</b>								
<b>1.6 VTi 78-90 kW (106-122 PS)</b> NFU (TU5JP4)				04.08→	<b>695-OX</b>			
<b>1.6 VTi 78-90 kW (106-122 PS)</b> NFU (TU5JP4)				04.08→	<b>695-OX</b>			
<b>1.6 VTi 78-90 kW (106-122 PS)</b> NFU (TU5JP4)				09.08→	<b>695-OX</b>			
<b>1.6 VTi 85-90 kW (116-122 PS)</b> 5FS (EP6C)				09.09→ 04.16	<b>695-OX</b>	<b>4452-AP</b>		
<b>1.6 VTi 72 kW (98 PS)</b> 5FK (EP6CB)				08.10→	<b>695-OX</b>	<b>4452-AP</b>		
<b>RCZ</b>								
<b>1.6 16V 115 kW (156 PS)</b> 5FV (EP6CDT)				03.10→ 12.15	<b>695-OX</b>	<b>4665-AP</b>		
<b>1.6 16V 147-150 kW (200-204 PS)</b> EP6CDTX				06.10→ 12.15	<b>695-OX</b>	<b>4665-AP</b>		
<b>1.6 16V 147-150 kW (200-204 PS)</b> EP6CDTX				06.10→ 12.15	<b>695-OX</b>			
<b>1.6 16V 115-127 kW (156-173 PS)</b> 5FM (EP6CDTM)				01.11→ 12.15	<b>695-OX</b>			
<b>1.6 THP 150 110 kW (150 PS)</b> 5FE (EP6CDTMD)				03.11→ 12.15	<b>695-OX</b>	<b>4665-AP</b>		
<b>1.6 THP 270 199 kW (270 PS)</b> 5FG (EP6CDTR)				06.13→ 12.15	<b>695-OX</b>	<b>4665-AP</b>		
<b>1.6i THP 16V 147-150 kW (200-204 PS)</b> EP6CDTX, EP6DDTS				03.10→	<b>695-OX</b>	<b>4665-AP</b>		
<b>2.0 HDi 120 kW (163 PS)</b> RHH (DW10CTED4)				03.10→ 12.15	<b>695-OX</b>			
<b>RIFTER</b>								
<b>1.5 BlueHDi 100 75 kW (102 PS)</b> YHY (DV5RD)				09.18→			<b>4971-FX</b>	
<b>1.5 BlueHDi 130 96 kW (131 PS)</b> YHZ (DV5RC)				09.18→			<b>4971-FX</b>	
<b>1.5 BlueHDi 75 (ECYHW) 55 kW (75 PS)</b> YHW (DV5RE)				09.18→			<b>4971-FX</b>	
<b>1.6 BlueHDi 100 73-75 kW (99-102 PS)</b> BHY (DV6FD)				09.18→	Euro 6	<b>4873-OX</b>		<b>4705-FX</b>
<b>1.6 HDi 75 / BlueHDi 75 55 kW (75 PS)</b> BHW (DV6FE)				09.18→	Euro 6	<b>4873-OX</b>		<b>4705-FX</b>
<b>1.6 HDi 75 / BlueHDi 75 55 kW (75 PS)</b> 9HN (DV6ETED)				09.18→	Euro 6	<b>4873-OX</b>		
<b>106 Van   Hatchback Van (1S_)</b>								
<b>1.4 D 37 kW (50 PS)</b> K9Y (TUD3Y)				08.91→ 03.96			<b>190-AP</b>	
<b>205 Hatchback Van</b>								
<b>1.0 33 kW (45 PS)</b> TU9				08.90→ 04.95				<b>032-FP</b>
<b>1.1 40 kW (54 PS)</b> H1B (TU1)				08.87→ 07.90		<b>386-OS</b>	(12)	<b>032-FP</b> <b>273-FP</b> <b>632-FP</b>
<b>1.7 Diesel 44 kW (60 PS)</b> 161A (XUD7)				03.94→ 05.97		<b>386-OS</b>	(12)	<b>031-FC</b>
<b>1.8 D 43-44 kW (58-60 PS)</b> A9A (XUD7)				02.83→ 07.90		<b>386-OS</b>	(12)	<b>031-FC</b>





**P**





					
<b>205 Hatchback Van</b>					
<b>1.8 DT</b> 58 kW (79 PS) XUD7T	08.90→ 12.94				<b>031-FC</b> <b>262-FC</b>
<b>1.9 D</b> 47-52 kW (64-71 PS) DJY (XUD9A)	08.90→ 07.92				<b>031-FC</b> <b>262-FC</b>
<b>206 Van</b>					
<b>1.1</b> 44 kW (60 PS) HFZ (TU1JP)	09.02→ 02.07	4413115→	<b>695-OX</b>	<b>425-AP</b>	
<b>1.4 HDi</b> 50-52 kW (68-70 PS) 8HX (DV4TD), 8HZ (DV4TD)	09.01→ 03.09			<b>4012-AP</b>	
<b>1.9 D</b> 51-52 kW (69-72 PS) WJY (DW8B), WJZ (DW8)	04.99→ 05.07				<b>454-FX</b>
<b>207 Hatchback Van (WA_, WC_)</b>					
<b>1.4</b> 54-60 kW (73-82 PS) KFV (TU3A)	06.07→ 10.08		<b>695-OX</b>		
<b>1.4 HDi</b> 50-52 kW (68-70 PS) 8HZ (DV4TD)	04.07→	Euro 4 + 5	<b>696-OX</b>	<b>4012-AP</b>	<b>4015-FP</b> <b>4201-AC</b>
<b>1.4 HDi</b> 50 kW (68 PS) 8HR (DV4C)	04.07→	Euro 4 + 5	<b>696-OX</b>		<b>4015-FP</b> <b>4201-AC</b>
<b>1.6 HDi</b> 80-84 kW (109-114 PS) 9HZ (DV6TED4)	04.06→ 12.12			<b>4017-AP</b>	
<b>1.6 HDi</b> 66-68 kW (90-92 PS) 9HX (DV6ATED4)	04.07→ 10.12	Euro 4 + 5	<b>696-OX</b>	<b>4017-AP</b>	<b>4129-FP</b> <b>4201-AC</b>
<b>1.6 VTi</b> 88 kW (120 PS) 5FW (EP6)	03.07→ 12.12		<b>695-OX</b>	<b>4452-AP</b>	
<b>207 SW Estate Van (WK_)</b>					
<b>1.6 HDi</b> 66-68 kW (90-92 PS) 9HX (DV6ATED4)	08.07→ 12.12			<b>4017-AP</b>	
<b>1.6 HDi</b> 80-84 kW (109-114 PS) 9HZ (DV6TED4)	08.07→ 12.12			<b>4017-AP</b>	
<b>208 Hatchback Van (CR_)</b>					
<b>1.5 BlueHDi 100</b> 75 kW (102 PS) YHY (DV5RD)	05.18→				<b>4971-FX</b>
<b>1.6 Blue HDi 100</b> 73-75 kW (99-102 PS) BHY (DV6FD)	06.15→	Euro 6	<b>4873-OX</b>		<b>4705-FX</b>
<b>1.6 BlueHDi 75</b> 55 kW (75 PS) BHW (DV6FE)	04.15→	Euro 6	<b>4873-OX</b>		<b>4669-FP</b> <b>4705-FX</b>
<b>306 Estate Van (N_, 7_)</b>					
<b>1.9 D</b> 51-52 kW (69-72 PS) WJY (DW8B), WJZ (DW8)	02.99→ 08.02				<b>454-FX</b>
<b>306 Hatchback Van</b>					
<b>1.9 D</b> 51-52 kW (69-72 PS) WJY (DW8B), WJZ (DW8)	02.99→ 08.01				<b>454-FX</b>
<b>307 SW Estate Van (3E_, 3H_)</b>					
<b>1.4 HDi</b> 50-52 kW (68-70 PS) 8HZ (DV4TD)	04.02→ 06.05			<b>4012-AP</b>	
<b>1.6 HDi</b> 66-68 kW (90-92 PS) 9HX (DV6ATED4)	04.06→ 10.08			<b>4017-AP</b>	
<b>2.0 HDi</b> 79-80 kW (107-109 PS) RHZ (DW10ATED)	01.03→ 12.09				<b>434-FX</b> <b>448-FX</b>
<b>2.0 HDi</b> 66 kW (90 PS) RHY (DW10TD)	04.03→ 04.08				<b>434-FX</b> <b>448-FX</b>





						
<b>307 SW Estate Van (3E_, 3H_)</b>						
2.0 HDi 100-103 kW (136-140 PS) RHR (DW10BTED4)		04.04→ 11.07	695-OX			
<b>308 Hatchback Van (LB_)</b>						
1.5 BlueHDi 130 (LBYHZP) 96 kW (131 PS) YHZ (DV5RC)		06.17→			4971-FX	
1.6 BlueHDi 120 (LBBHZM) 85-88 kW (116-120 PS) BHX (DV6FC)		03.15→	Euro 6 4873-OX		4705-FX	
<b>308 SW I Estate Van (4E_)</b>						
1.6 HDi 66-68 kW (90-92 PS) 9HX (DV6ATED4)		01.08→ 12.11		4017-AP		
1.6 HDi 80-84 kW (109-114 PS) 9HZ (DV6TED4)		01.08→ 12.12		4017-AP		
<b>308 SW II Estate Van (LC_)</b>						
1.5 BlueHDi 130 (LCYHZP) 96 kW (131 PS) YHZ (DV5RC)		06.17→			4971-FX	
1.6 BlueHDi 73-75 kW (99-102 PS) BHY (DV6FD)		04.14→	Euro 6 4873-OX		4705-FX	
<b>309 Hatchback Van (10S, 3S)</b>						
1.8 D 43-44 kW (58-60 PS) A9A (XUD7)		05.87→ 10.93			031-FC 262-FC	
1.9 D 47-52 kW (64-71 PS) XUD9		10.85→ 10.93			031-FC 262-FC	
1.9 D 47-52 kW (64-71 PS) DJY (XUD9A)		10.91→ 10.93			031-FC 262-FC	
<b>407 SW Estate Van (6E_)</b>						
1.6 HDi 80-84 kW (109-114 PS) 9HZ (DV6TED4)		08.04→ 12.10		4167-AP		
2.0 HDi 100-103 kW (136-140 PS) RHR (DW10BTED4)		06.09→ 12.10	695-OX			
2.0 HDi 120 kW (163 PS) RHH (DW10CTED4)		06.09→ 12.10	695-OX			
<b>508 SW Estate Van (8E_)</b>						
2.0 HDi 103 kW (140 PS) RHF (DW10BTED4)		03.13→ 12.18	695-OX			
2.0 HDi 120 kW (163 PS) RHH (DW10CTED4)		03.13→ 12.18	695-OX			
<b>BIPPER (AA_)</b>						
1.3 HDi 75 55 kW (75 PS) FHZ (F13DTE5)		10.10→	4460-OX			799-AC
1.3 HDi 80 / BlueHDi 80 59-70 kW (80-95 PS) FHY (F13DTE6)		12.15→				799-AC
1.4 54-60 kW (73-82 PS) KFV (TU3A)		02.08→	695-OX			4769-AC 799-AC
1.4 HDi 50 kW (68 PS) 8HS (DV4TED)		02.08→		4012-AP		4769-AC 799-AC
<b>BOXER</b>						
2.0 81-89 kW (110-121 PS) R5A (XU102C), XU10J2		10.89→ 02.02		288-AR		













						
<b>BOXER Bus</b>						
<b>2.0 BlueHDi 110</b> 80-81 kW (109-110 PS) AHM (DW10FUE)	07.15→ 09.19			<b>4154-AR</b>		<b>4203-AC</b> <b>4718-ACC</b> <b>4883-ACC</b>
<b>2.0 BlueHDi 130</b> 96 kW (130 PS) AHN (DW10FUD)	07.15→ 09.19			<b>4154-AR</b>		<b>4203-AC</b> <b>4718-ACC</b> <b>4883-ACC</b>
<b>2.0 BlueHDi 160</b> 120 kW (163 PS) AHP (DW10FUC)	07.15→ 09.19			<b>4154-AR</b>		<b>4203-AC</b> <b>4718-ACC</b> <b>4883-ACC</b>
<b>2.2 HDi 100</b> 74 kW (101 PS) 4HV (P22DTE)	04.06→	→12526436	<b>695-OX</b>	<b>4154-AR</b>	<b>4136-FX</b>	<b>4203-AC</b> <b>4883-ACC</b>
<b>2.2 HDi 110</b> 81 kW (110 PS) 4HG (P22DTE)	03.11→	→12526436	<b>695-OX</b>	<b>4154-AR</b>		<b>4883-ACC</b>
<b>2.2 HDi 120</b> 88 kW (120 PS) 4HU (P22DTE)	04.06→	→12526436	<b>695-OX</b>	<b>4154-AR</b>	<b>4136-FX</b>	<b>4203-AC</b> <b>4883-ACC</b>
<b>2.2 HDi 130</b> 96 kW (130 PS) 4HH (P22DTE)	03.11→	→12526436	<b>695-OX</b>	<b>4154-AR</b>		<b>4883-ACC</b>
<b>2.2 HDi 150</b> 110 kW (150 PS) 4HJ (P22DTE)	03.11→	→12526436	<b>695-OX</b>	<b>4154-AR</b>		<b>4883-ACC</b>
<b>3.0 HDi 115-130</b> kW (156-177 PS) F1CE0481D (F30DTE)	01.15→ 12.15			<b>4725-AR</b>		
<b>3.0 HDi 145</b> 107 kW (146 PS) F1CE3481N (F30DTE)	04.10→			<b>4725-AR</b>		<b>4883-ACC</b>
<b>3.0 HDi 160</b> 115-130 kW (156-177 PS) F1CE0481D (F30DT)	04.06→		<b>4079-OS</b>	<b>4154-AR</b> <b>4725-AR</b>	<b>4136-FX</b>	<b>4203-AC</b> <b>4883-ACC</b>
<b>3.0 HDi 175</b> 130 kW (177 PS) F1CE3481E (F30DTE)	03.11→			<b>4725-AR</b>		<b>4883-ACC</b>
<b>BOXER Bus (230P)</b>						
<b>1.9 D</b> 51 kW (70 PS) D9B (XUD9AU)	03.94→ 04.02		<b>386-OS</b>		<b>030-FC</b>	
<b>1.9 TD</b> 68 kW (92 PS) D8C (XUD9UTF)	03.94→ 04.02		<b>386-OS</b>	<b>288-AR</b>	<b>030-FC</b>	
<b>1.9 TD</b> 66-69 kW (90-93 PS) DHY (XUD9TE)	08.94→ 04.02		<b>386-OS</b>	<b>288-AR</b>	<b>030-FC</b>	
<b>1.9 TD 4x4</b> 68 kW (92 PS) D8C (XUD9UTF)	07.96→ 04.02		<b>386-OS</b>	<b>288-AR</b>	<b>030-FC</b>	
<b>2.0 i</b> 80 kW (109 PS) RFW (XU10J2)	03.94→ 04.02		<b>386-OS</b>	<b>288-AR</b>	(AL) <b>268-FP</b>	
<b>2.0 i 4x4</b> 80 kW (109 PS) RFW (XU10J2)	08.96→ 04.02		<b>386-OS</b>	<b>288-AR</b>	(AL) <b>268-FP</b>	
<b>2.5 D</b> 63 kW (86 PS) T9A (DJ5)	08.94→ 04.02			<b>288-AR</b>	<b>030-FC</b>	
<b>2.5 D 4x4</b> 63 kW (86 PS) T9A (DJ5)	07.96→ 04.02			<b>288-AR</b>	<b>030-FC</b>	
<b>2.5 DT</b> 62 kW (84 PS) 8140.67	10.97→ 11.01				<b>075-FS</b>	
<b>2.5 TD</b> 76 kW (103 PS) T8A (DJ5T)	07.94→ 04.02			<b>288-AR</b>	<b>030-FC</b>	
<b>2.5 TD 4x4</b> 76 kW (103 PS) T8A (DJ5T)	07.96→ 04.02			<b>288-AR</b>	<b>030-FC</b>	
<b>2.5 TDI</b> 79 kW (107 PS) THX (DJ5TED)	01.97→ 04.02			<b>288-AR</b>	CAV Bosch <b>030-FC</b> <b>075-FS</b>	
<b>2.5 TDI 4x4</b> 79 kW (107 PS) THX (DJ5TED)	01.97→ 04.02			<b>288-AR</b>	CAV Bosch <b>030-FC</b> <b>075-FS</b>	

					
<b>BOXER Bus (230P)</b>					
<b>2.8 D</b> 64 kW (87 PS) 8140.63 (F28D)	01.99→ 02.02			<b>288-AR</b>	
<b>2.8 HDi</b> 92-94 kW (125-128 PS) 8140.43S (F28DTCR)	11.00→ 04.02	<b>359-OS</b>		<b>288-AR</b>	<b>4291-FS</b>
<b>2.8 HDi</b> 92-94 kW (125-128 PS) 8140.43S (F28DTCR)	10.00→ 11.01	<b>359-OS</b>		<b>288-AR</b>	<b>4291-FS</b>
<b>2.8 HDi 4x4</b> 92-94 kW (125-128 PS) 8140.43S (F28DTCR)	10.00→ 04.02	<b>359-OS</b>		<b>288-AR</b>	<b>4291-FS</b>
<b>2.8 HDi All-wheel Drive</b> 92-94 kW (125-128 PS) 8140.43S (F28DTCR)	10.00→ 11.01	<b>359-OS</b>		<b>288-AR</b>	<b>4291-FS</b>
<b>BOXER Bus (244, Z_)</b>					
<b>2.0</b> 81 kW (110 PS) RFL (XU10J2U)	04.02→			<b>288-AR</b>	
<b>2.0 HDi</b> 62 kW (84 PS) RHV (DW10TD), RHV (DW10UTD)	04.02→	<b>386-OS</b>		<b>288-AR</b>	→11.04 <b>4291-FS</b> 01.05→ <b>4136-FX</b>
<b>2.2 HDi</b> 74 kW (101 PS) 4HY (DW12UTED)	04.02→	<b>386-OS</b>	→06.06 07.06→	<b>288-AR</b> <b>4154-AR</b>	→11.04 <b>4291-FS</b> 01.05→ <b>4136-FX</b>
<b>2.8 HDi</b> 90 kW (122 PS) 8140.43	03.02→ 08.05				→11.04 <b>4291-FS</b>
<b>2.8 HDi</b> 92-94 kW (125-128 PS) 8140.43S (F28DTCR)	04.02→	4006626→	<b>4069-OS</b>	<b>288-AR</b>	→11.04 <b>4136-FX</b> <b>4291-FS</b>
<b>2.8 HDi</b> 107 kW (146 PS) 8140.43N	04.04→ 06.06			<b>288-AR</b>	<b>4136-FX</b>
<b>2.8 HDi 4x4</b> 92-94 kW (125-128 PS) 8140.43S (F28DTCR)	04.02→	4006626→	<b>4069-OS</b>	<b>288-AR</b>	→11.04 <b>4136-FX</b> <b>4291-FS</b>
<b>BOXER Platform/Chassis</b>					
<b>2.0 BlueHDi 110</b> 80-81 kW (109-110 PS) AHM (DW10FUE)	07.15→ 09.19			<b>4154-AR</b>	<b>4203-AC</b> <b>4718-ACC</b> <b>4883-ACC</b>
<b>2.0 BlueHDi 130</b> 96 kW (130 PS) AHN (DW10FUD)	07.15→ 09.19			<b>4154-AR</b>	<b>4203-AC</b> <b>4718-ACC</b> <b>4883-ACC</b>
<b>2.0 BlueHDi 160</b> 120 kW (163 PS) AHP (DW10FUC)	07.15→ 09.19			<b>4154-AR</b>	<b>4203-AC</b> <b>4718-ACC</b> <b>4883-ACC</b>
<b>2.2 HDi 100</b> 74 kW (101 PS) 4HV (P22DTE)	04.06→	→12526436	<b>695-OX</b>	<b>4154-AR</b>	<b>4136-FX</b> <b>4203-AC</b> <b>4883-ACC</b>
<b>2.2 HDi 110</b> 81 kW (110 PS) 4HG (P22DTE)	03.11→	→12526436	<b>695-OX</b>	<b>4154-AR</b>	<b>4883-ACC</b>
<b>2.2 HDi 120</b> 88 kW (120 PS) 4HU (P22DTE)	04.06→	→12526436	<b>695-OX</b>	<b>4154-AR</b>	<b>4136-FX</b> <b>4203-AC</b> <b>4883-ACC</b>
<b>2.2 HDi 130</b> 96 kW (130 PS) 4HH (P22DTE)	03.11→	→12526436	<b>695-OX</b>	<b>4154-AR</b>	<b>4883-ACC</b>
<b>2.2 HDi 150</b> 110 kW (150 PS) 4HJ (P22DTE)	03.11→	→12526436	<b>695-OX</b>	<b>4154-AR</b>	<b>4883-ACC</b>
<b>3.0 HDi</b> 115-130 kW (156-177 PS) F1CE0481D (F30DT)	04.06→			<b>4725-AR</b>	<b>4883-ACC</b>
<b>3.0 HDi 145</b> 107 kW (146 PS) F1CE3481N (F30DTE)	04.10→			<b>4725-AR</b>	<b>4883-ACC</b>
<b>3.0 HDi 160</b> 115-130 kW (156-177 PS) F1CE0481D (F30DT)	04.06→		<b>4079-OS</b>	<b>4154-AR</b> <b>4725-AR</b>	<b>4136-FX</b> <b>4203-AC</b> <b>4883-ACC</b>

					
<b>BOXER Platform/Chassis</b>					
<b>3.0 HDi 175</b> 130 kW (177 PS) F1CE3481E (F30DTE)	03.11→			<b>4725-AR</b>	<b>4883-ACC</b>
<b>BOXER Platform/Chassis (244)</b>					
<b>2.0 HDi 62</b> kW (84 PS) RHV (DW10TD), RHV (DW10UTD)	04.02→	<b>386-OS</b>		<b>288-AR</b>	→11.04 <b>4291-FS</b> 01.05→ <b>4136-FX</b>
<b>2.2 HDi 74</b> kW (101 PS) 4HY (DW12UTED)	04.02→	<b>386-OS</b>	→06.06 07.06→	<b>288-AR</b> <b>4154-AR</b>	→11.04 <b>4291-FS</b> 01.05→ <b>4136-FX</b> 07.06→ <b>4203-AC</b>
<b>2.8 HDi 92-94</b> kW (125-128 PS) 8140.43S (F28DTCR)	04.02→	4006626→ <b>4069-OS</b>		<b>288-AR</b>	→11.04 <b>4136-FX</b> <b>4291-FS</b>
<b>2.8 HDi 107</b> kW (146 PS) 8140.43N	04.04→	4006626→ <b>4069-OS</b>		<b>288-AR</b>	<b>4136-FX</b>
<b>2.8 HDi 4x4 92-94</b> kW (125-128 PS) 8140.43S (F28DTCR)	04.02→	4006626→ <b>4069-OS</b>		<b>288-AR</b>	<b>4136-FX</b>
<b>BOXER Platform/Chassis (ZCT_)</b>					
<b>1.9 D 47-52</b> kW (64-71 PS) DJY (XUD9A)	03.94→ 04.02				<b>030-FC</b> <b>075-FS</b>
<b>1.9 TD 66-69</b> kW (90-94 PS) DHY (XUD9TE), XUD9TE	06.94→ 04.02	<b>386-OS</b>		<b>288-AR</b>	<b>030-FC</b>
<b>1.9 TD 66-69</b> kW (90-94 PS) D8C (XUD9UTF), XUD9TE	07.94→ 04.02	<b>386-OS</b>		<b>288-AR</b>	<b>030-FC</b>
<b>2.0 i 80</b> kW (109 PS) RFW (XU10J2)	06.94→ 04.02	<b>386-OS</b>		<b>288-AR</b>	(AL) <b>268-FP</b>
<b>2.5 D 63</b> kW (86 PS) T9A (DJ5)	03.94→ 04.02			<b>288-AR</b>	<b>030-FC</b>
<b>2.5 D 4x4 63</b> kW (86 PS) T9A (DJ5)	07.99→ 04.02			<b>288-AR</b>	<b>030-FC</b>
<b>2.5 TD 76</b> kW (103 PS) T8A (DJ5T)	03.94→ 04.02			<b>288-AR</b>	<b>030-FC</b>
<b>2.5 TDI 79</b> kW (107 PS) THX (DJ5TED)	01.97→ 04.02			<b>288-AR</b>	CAV <b>030-FC</b> Bosch <b>075-FS</b>
<b>2.5 TDI 4x4 79</b> kW (107 PS) THX (DJ5TED)	07.99→ 04.02			<b>288-AR</b>	CAV <b>030-FC</b> Bosch <b>075-FS</b>
<b>2.8 D 64</b> kW (87 PS) 8140.63 (F28D)	01.99→ 02.02			<b>288-AR</b>	
<b>2.8 HDI 92-94</b> kW (125-128 PS) 8140.43S (F28DTCR)	11.00→ 04.02	<b>359-OS</b>		<b>288-AR</b>	<b>4291-FS</b>
<b>2.8 HDi 92-94</b> kW (125-128 PS) 8140.43S (F28DTCR)	10.00→ 11.01	<b>359-OS</b>		<b>288-AR</b>	<b>4291-FS</b>
<b>2.8 HDi All-wheel Drive 92-94</b> kW (125-128 PS) 8140.43S (F28DTCR)	10.00→ 11.01	<b>359-OS</b>		<b>288-AR</b>	<b>4291-FS</b>
<b>BOXER Van</b>					
<b>2.0 BlueHDi 110</b> 80-81 kW (109-110 PS) AHM (DW10FUE)	07.15→ 09.19			<b>4154-AR</b>	<b>4203-AC</b> <b>4718-ACC</b> <b>4883-ACC</b>
<b>2.0 BlueHDi 130</b> 96 kW (130 PS) AHN (DW10FUD)	07.15→ 09.19			<b>4154-AR</b>	<b>4203-AC</b> <b>4718-ACC</b> <b>4883-ACC</b>
<b>2.0 BlueHDi 160</b> 120 kW (163 PS) AHP (DW10FUC)	07.15→ 09.19			<b>4154-AR</b>	<b>4203-AC</b> <b>4718-ACC</b> <b>4883-ACC</b>
<b>2.2 HDi 100</b> 74 kW (101 PS) 4HV (P22DTE)	04.06→	→12526436 <b>695-OX</b>		<b>4154-AR</b>	<b>4136-FX</b> <b>4203-AC</b> <b>4883-ACC</b>

					
<b>BOXER Van</b>					
<b>2.2 HDi 110</b> 81 kW (110 PS) 4HG (P22DTE)	03.11→	→12526436	<b>695-OX</b>	<b>4154-AR</b>	<b>4883-ACC</b>
<b>2.2 HDi 120</b> 88 kW (120 PS) 4HU (P22DTE)	04.06→	→12526436	<b>695-OX</b>	<b>4154-AR</b>	<b>4136-FX</b> <b>4203-AC</b> <b>4883-ACC</b>
<b>2.2 HDi 130</b> 96 kW (130 PS) 4HH (P22DTE)	03.11→	→12526436	<b>695-OX</b>	<b>4154-AR</b>	<b>4883-ACC</b>
<b>2.2 HDi 130 4x4</b> 96 kW (130 PS) 4HH (P22DTE)	03.11→	→12526436	<b>695-OX</b>		
<b>2.2 HDi 150</b> 110 kW (150 PS) 4HJ (P22DTE)	03.11→	→12526436	<b>695-OX</b>	<b>4154-AR</b>	<b>4883-ACC</b>
<b>2.2 HDi 150 4x4</b> 110 kW (150 PS) 4HJ (P22DTE)	03.11→	→12526436	<b>695-OX</b>		
<b>2.8 HDi</b> 93-94 kW (126-128 PS) 8140.43S	04.06→ 09.09			<b>288-AR</b>	
<b>3.0 HDi</b> 115-130 kW (156-177 PS) F1CE0481D (F30DT)	07.06→			<b>4725-AR</b>	<b>4883-ACC</b>
<b>3.0 HDi 145</b> 107 kW (146 PS) F1CE3481N (F30DTE)	04.10→			<b>4725-AR</b>	<b>4883-ACC</b>
<b>3.0 HDi 160</b> 115-130 kW (156-177 PS) F1CE0481D (F30DT)	04.06→		<b>4079-OS</b>	<b>4154-AR</b> <b>4725-AR</b>	<b>4136-FX</b> <b>4203-AC</b> <b>4883-ACC</b>
<b>3.0 HDi 175</b> 130 kW (177 PS) F1CE3481E (F30DTE)	03.11→			<b>4725-AR</b>	<b>4883-ACC</b>
<b>3.0 HDi 175</b>	01.15→ 12.15			<b>4725-AR</b>	
<b>BOXER Van (230L)</b>					
<b>1.9 D</b> 51 kW (70 PS) D9B (XUD9AU)	03.94→ 04.02		<b>386-OS</b>		<b>030-FC</b>
<b>1.9 D</b> 47-52 kW (64-71 PS) DJY (XUD9A)	07.99→ 04.02		<b>386-OS</b>		<b>030-FC</b>
<b>1.9 DT 4x4</b> 66-69 kW (90-94 PS) XUD9TE	03.96→ 09.98		<b>386-OS</b>	<b>288-AR</b>	<b>030-FC</b>
<b>1.9 TD</b> 68 kW (92 PS) D8C (XUD9UTF)	03.94→ 04.02		<b>386-OS</b>	<b>288-AR</b>	<b>030-FC</b>
<b>1.9 TD</b> 66-69 kW (90-94 PS) XUD9TE	07.99→ 04.02		<b>386-OS</b>	<b>288-AR</b>	<b>030-FC</b>
<b>2.0 4x4</b> 80 kW (109 PS) RFX (XU10J2)	03.96→ 09.98			<b>288-AR</b>	(AL) <b>268-FP</b>
<b>2.0 HDI</b> 62 kW (84 PS) RHV (DW10UTD)	08.01→ 04.02			<b>288-AR</b>	<b>4291-FS</b>
<b>2.0 i</b> 80 kW (109 PS) RFX (XU10J2)	06.94→ 04.02		<b>386-OS</b>	<b>288-AR</b>	(AL) <b>268-FP</b>
<b>2.5 D</b> 63 kW (86 PS) T9A (DJ5)	03.94→ 04.02			<b>288-AR</b>	<b>030-FC</b>
<b>2.5 D 4x4</b> 63 kW (86 PS) T9A (DJ5)	07.99→ 04.02			<b>288-AR</b>	<b>030-FC</b>
<b>2.5 DT</b> 62 kW (84 PS) 8140.67	10.97→ 11.01			<b>288-AR</b>	<b>030-FC</b>
<b>2.5 TD</b> 76 kW (103 PS) T8A (DJ5T)	03.94→ 04.02			<b>288-AR</b>	<b>030-FC</b>
<b>2.5 TDI</b> 79 kW (107 PS) THX (DJ5TED)	01.97→ 04.02			<b>288-AR</b>	CAV <b>030-FC</b> Bosch <b>075-FS</b>
<b>2.5 TDI 4x4</b> 79 kW (107 PS) THX (DJ5TED)	07.99→ 04.02			<b>288-AR</b>	CAV <b>030-FC</b> Bosch <b>075-FS</b>
<b>2.8 D</b> 64 kW (87 PS) 8140.63 (F28D)	01.99→ 02.02			<b>288-AR</b>	

					
<b>BOXER Van (230L)</b>					
<b>2.8 HDI</b> 92-94 kW (125-128 PS) 8140.43S (F28DTCR)	11.00→ 04.02		<b>359-OS</b>	<b>288-AR</b>	<b>4291-FS</b>
<b>2.8 HDi</b> 92-94 kW (125-128 PS) 8140.43S (F28DTCR)	10.00→ 11.01		<b>359-OS</b>	<b>288-AR</b>	<b>4291-FS</b>
<b>2.8 HDi 4x4</b> 92-94 kW (125-128 PS) 8140.43S (F28DTCR)	10.00→ 11.01		<b>359-OS</b>	<b>288-AR</b>	<b>4291-FS</b>
<b>2.8 HDi 4x4</b> 92-94 kW (125-128 PS) 8140.43S (F28DTCR)	10.00→ 04.02		<b>359-OS</b>	<b>288-AR</b>	<b>4291-FS</b>
<b>BOXER Van (244)</b>					
<b>2.0</b> 81 kW (110 PS) RFL (XU10J2U)	04.02→			<b>288-AR</b>	
<b>2.0 HDi</b> 62 kW (84 PS) RHV (DW10TD), RHV (DW10UTD)	04.02→		<b>386-OS</b>	<b>288-AR</b>	→11.04 <b>4291-FS</b> 01.05→ <b>4136-FX</b>
<b>2.2 HDi</b> 74 kW (101 PS) 4HY (DW12UTD)	04.02→		<b>386-OS</b>	→06.06 <b>288-AR</b> 07.06→ <b>4154-AR</b>	→11.04 <b>4291-FS</b> 01.05→ <b>4136-FX</b>
<b>2.8 HDi</b> 90 kW (122 PS) 8140.43	03.02→ 08.05				→11.04 <b>4291-FS</b>
<b>2.8 HDi</b> 92-94 kW (125-128 PS) 8140.43S (F28DTCR)	04.02→	4006626→	<b>4069-OS</b>	<b>288-AR</b>	<b>4136-FX</b> →11.04 <b>4291-FS</b>
<b>2.8 HDi</b> 107 kW (146 PS) 8140.43N	04.04→	4006626→	<b>4069-OS</b>	<b>288-AR</b>	<b>4136-FX</b>
<b>2.8 HDi</b> 92-94 kW (125-128 PS) 8140.43S (F28DTCR)	09.05→ 09.09			<b>288-AR</b>	
<b>2.8 HDi 4x4</b> 92-94 kW (125-128 PS) 8140.43S (F28DTCR)	04.02→	4006626→	<b>4069-OS</b>	<b>288-AR</b>	<b>4136-FX</b>
<b>EXPERT (224_)</b>					
<b>1.6</b> 58 kW (79 PS) 222A2 (1580 SPI)	02.96→ 09.00		<b>386-OS</b>	<b>190-AP</b>	<b>032-FP</b> (P) <b>632-FP</b>
<b>1.9 D</b> 51 kW (70 PS) D9B (XUD9AU)	02.96→ 12.98		<b>386-OS</b>	<b>190-AP</b>	<b>262-FC</b>
<b>1.9 D</b> 51-52 kW (69-72 PS) WJY (DW8B), WJZ (DW8)	12.03→ 12.06		<b>386-OS</b>	<b>190-AP</b>	<b>454-FX</b>
<b>1.9 TD</b> 68-69 kW (92-94 PS) D8B (XUD9TE)	02.96→ 05.98		<b>386-OS</b>	<b>190-AP</b>	<b>262-FC</b>
<b>1.9 TD</b> 66-68 kW (90-92 PS) DHX (XUD9TE)	02.96→ 09.00		<b>386-OS</b>	<b>190-AP</b>	<b>262-FC</b>
<b>2.0</b> 100-105 kW (136-143 PS) RFN (EW10J4)	07.00→ 12.06			<b>190-AP</b>	<b>523-FP</b> (P) <b>623-FP</b>
<b>2.0 HDI</b> 79-80 kW (107-109 PS) RHZ (DW10ATED), RHZ (DW10BTED)	07.00→ 12.06		<b>386-OS</b>	<b>190-AP</b>	<b>434-FX</b>
<b>2.0 HDI</b> 80 kW (109 PS) RHZ (DW10BTED+), RHZ (DW10CTED)	07.00→ 12.06		<b>386-OS</b>		<b>434-FX</b>
<b>2.0 HDI 16V</b> 79-80 kW (107-109 PS) RHW (DW10ATED4)	07.00→ 12.06		<b>386-OS</b>	<b>190-AP</b>	<b>434-FX</b>
<b>2.0 HDi</b> 69 kW (94 PS) RHX (DW10BTED)	10.00→ 10.06				<b>434-FX</b> <b>448-FX</b>
<b>EXPERT Bus (V_)</b>					
<b>1.6 BlueHDI 115</b> 85 kW (116 PS) BHX (DV6FCU)	04.16→	Euro 6	<b>4873-OX</b>		<b>4705-FX</b>
<b>1.6 BlueHDI 95</b> 70 kW (95 PS) BHS (DV6FDU), BHV (DV6FDU)	04.16→	Euro 6	<b>4873-OX</b>		<b>4705-FX</b>
<b>2.0 BlueHDI 120</b> 90 kW (122 PS) AHK (DW10FE)	09.19→				<b>4705-FX</b>





					
<b>EXPERT Bus (V_)</b>					
<b>2.0 BlueHDi 150</b> 110 kW (150 PS) AHX (DW10FD)	04.16→				<b>4705-FX</b>
<b>2.0 BlueHDi 180</b> 130 kW (177-178 PS) AHH (DW10FC), EHZ (DW10FDCU)	04.16→				<b>4705-FX</b>
<b>EXPERT Platform/Chassis</b>					
<b>1.6 HDi 90 16V</b> 66 kW (90 PS) 9HU (DV6UTED4)	01.07→		<b>4167-AP</b> <b>4561-AP</b>	<b>4129-FP</b> <b>4669-FP</b>	<b>4765-AC</b> <b>4220-ACC</b>
<b>1.6 HDi 90 8V</b> 66 kW (90 PS) 9HH (DV6DUM), 9HM (DV6UC)	01.07→			<b>4129-FP</b> <b>4669-FP</b>	
<b>2.0 HDi 120</b> 79-88 kW (107-120 PS) RHK (DW10UTED4)	01.07→	<b>695-OX</b>			<b>4765-AC</b>
<b>2.0 HDi 130</b> 94 kW (128 PS) AHZ (DW10CD)	03.11→	<b>695-OX</b>			
<b>2.0 HDi 140</b> 100-103 kW (136-140 PS) RHR (DW10BTED4)	01.07→	<b>695-OX</b>			<b>4765-AC</b>
<b>EXPERT Platform/Chassis (223)</b>					
<b>1.6</b> 58 kW (79 PS) 222A2 (1580 SPI)	02.96→ 09.00	<b>386-OS</b>	<b>190-AP</b>	<b>032-FP</b> <b>632-FP</b> (P)	
<b>1.9 D</b> 51 kW (70 PS) D9B (XUD9AU)	02.96→ 12.98	<b>386-OS</b>	<b>190-AP</b>	<b>262-FC</b>	
<b>1.9 D</b> 51-52 kW (69-72 PS) WJY (DW8B), WJZ (DW8)	06.98→ 09.01	<b>386-OS</b>	<b>190-AP</b>	<b>454-FX</b>	
<b>1.9 TD</b> 66-68 kW (90-92 PS) DHX (XUD9TE)	02.96→ 09.00	<b>386-OS</b>	<b>190-AP</b>	<b>262-FC</b>	
<b>1.9 TD</b> 68-69 kW (92-94 PS) D8B (XUD9TE)	02.96→ 05.98	<b>386-OS</b>	<b>190-AP</b>	<b>262-FC</b>	
<b>2.0 HDi</b> 79-80 kW (107-109 PS) RHW (DW10ATED4)	10.00→ 10.06	<b>386-OS</b>	<b>190-AP</b>	<b>434-FX</b>	
<b>EXPERT Platform/Chassis (V_)</b>					
<b>1.6 BlueHDi 95</b> 70 kW (95 PS) BHV (DV6FDU)	09.16→	Euro 6	<b>4873-OX</b>	<b>4705-FX</b>	
<b>2.0 BlueHDi 150</b> 110 kW (150 PS) AHX (DW10FD)	09.16→			<b>4705-FX</b>	
<b>EXPERT TEPEE (VF3X_)</b>					
<b>1.6 HDi 90 16V</b> 66 kW (90 PS) 9HU (DV6UTED4)	01.07→ 03.16			<b>4129-FP</b> <b>4669-FP</b>	
<b>1.6 HDi 90 8V</b> 66 kW (90 PS) 9HH (DV6DUM), 9HM (DV6UC)	01.07→ 03.16			<b>4129-FP</b> <b>4669-FP</b>	
<b>2.0 HDi 100</b> 72 kW (98 PS) AHY (DW10CE)	03.11→ 03.16	<b>695-OX</b>			
<b>2.0 HDi 120</b> 79-88 kW (107-120 PS) RHK (DW10UTED4)	01.07→ 03.16	<b>695-OX</b>			
<b>2.0 HDi 120 4x4</b> 79-88 kW (107-120 PS) RHK (DW10UTED4)	01.07→ 03.16	<b>695-OX</b>			
<b>2.0 HDi 130</b> 94 kW (128 PS) AHZ (DW10CD)	03.11→	<b>695-OX</b>			
<b>2.0 HDi 130 4x4</b> 94 kW (128 PS) AHZ (DW10CD)	03.11→ 03.16	<b>695-OX</b>			
<b>2.0 HDi 140</b> 100-103 kW (136-140 PS) RHR (DW10BTED4)	01.07→	<b>695-OX</b>			
<b>2.0 HDi 165</b> 120 kW (163 PS) RHH (DW10CTED4)	09.09→			<b>4484-FX</b>	<b>4765-AC</b>





<b>EXPERT Van (222)</b>						
<b>1.6</b> 58 kW (79 PS) 222A2 (1580 SPI)	02.96→ 09.00		<b>386-OS</b>		<b>190-AP</b>	<b>032-FP</b> <b>632-FP</b> (P)
<b>1.9 D</b> 51 kW (70 PS) D9B (XUD9AU)	02.96→ 12.98		<b>386-OS</b>		<b>190-AP</b>	<b>262-FC</b>
<b>1.9 D 70</b> 51-52 kW (69-72 PS) WJY (DW8B), WJZ (DW8)	12.98→ 12.06		<b>386-OS</b>		<b>190-AP</b>	<b>454-FX</b>
<b>1.9 TD</b> 66-68 kW (90-92 PS) DHX (XUD9TE)	02.96→ 09.00		<b>386-OS</b>		<b>190-AP</b>	<b>262-FC</b>
<b>1.9 TD</b> 68-69 kW (92-94 PS) D8B (XUD9TE)	02.96→ 05.98		<b>386-OS</b>		<b>190-AP</b>	<b>262-FC</b>
<b>2.0</b> 100-105 kW (136-143 PS) RFN (EW10J4)	09.02→ 12.06				<b>190-AP</b>	<b>523-FP</b> <b>623-FP</b> (P)
<b>2.0 HDI</b> 69 kW (94 PS) RHX (DW10BTED)	07.00→ 12.06		<b>386-OS</b>		<b>190-AP</b>	<b>434-FX</b>
<b>2.0 HDI</b> 79-80 kW (107-109 PS) RHZ (DW10ATED), RHZ (DW10BTED), RHZ (DW10BTED+), RHZ (DW10CTED)	07.00→ 12.06					<b>434-FX</b> <b>448-FX</b>
<b>2.0 HDI</b> 79-80 kW (107-109 PS) RHW (DW10ATED4)	07.00→ 12.06		<b>386-OS</b>		<b>190-AP</b>	<b>434-FX</b>
<b>EXPERT Van (VF3A_, VF3U_, VF3X )</b>						
<b>1.6 HDi 90 16V</b> 66 kW (90 PS) 9HU (DV6UTED4)	01.07→				<b>4167-AP</b> <b>4561-AP</b>	<b>4129-FP</b> <b>4669-FP</b> <b>4765-AC</b> <b>4220-ACC</b>
<b>1.6 HDi 90 8V</b> 66 kW (90 PS) 9HH (DV6DUM), 9HM (DV6UC)	01.07→					<b>4129-FP</b> <b>4669-FP</b>
<b>2.0 16V</b> 103-111 kW (140-151 PS) RFH (EW10A), RFJ (EW10A)	01.07→				<b>190-AP</b>	<b>523-FP</b> <b>623-FP</b> (P)
<b>2.0 HDi 120</b> 79-88 kW (107-120 PS) RHK (DW10UTED4)	01.07→		<b>695-OX</b>			<b>4765-AC</b>
<b>2.0 HDi 120 4x4</b> 79-88 kW (107-120 PS) RHK (DW10UTED4)	01.10→		<b>695-OX</b>			<b>4765-AC</b>
<b>2.0 HDi 130</b> 94 kW (128 PS) AHZ (DW10CD)	03.11→		<b>695-OX</b>			
<b>2.0 HDi 130 4x4</b> 94 kW (128 PS) AHZ (DW10CD)	01.12→ 03.16		<b>695-OX</b>			
<b>2.0 HDi 140</b> 100-103 kW (136-140 PS) RHR (DW10BTED4)	01.07→		<b>695-OX</b>			<b>4765-AC</b>
<b>2.0 HDi 165</b> 120 kW (163 PS) RHH (DW10CTED4)	09.09→					<b>4484-FX</b> <b>4765-AC</b>
<b>EXPERT Van (V_)</b>						
<b>1.6 BlueHDi 115</b> 85-88 kW (116-120 PS) BHX (DV6FC)	04.16→	Euro 6	<b>4873-OX</b>			
<b>1.6 BlueHDi 95</b> 70 kW (95 PS) BHV (DV6FDU)	04.16→	Euro 6	<b>4873-OX</b>			<b>4705-FX</b>
<b>2.0 BlueHDi 120</b> 90 kW (122 PS) AHK (DW10FE)	04.16→					<b>4705-FX</b>
<b>2.0 BlueHDi 120 4x4</b> 90 kW (122 PS) AHK (DW10FE)	04.16→					<b>4705-FX</b>
<b>2.0 BlueHDi 150</b> 110 kW (150 PS) AHX (DW10FD)	04.16→					<b>4705-FX</b>
<b>2.0 BlueHDi 150 4x4</b> 110 kW (150 PS) AHX (DW10FD)	04.16→					<b>4705-FX</b>
<b>2.0 BlueHDi 180</b> 130 kW (177-178 PS) AHH (DW10FC), EHZ (DW10FDCU)	04.16→					<b>4705-FX</b>







					
<b>J5 Bus (280P)</b>					
2.0 55 kW (75 PS) 170B (XN1T)	09.81→ 09.90	10.83→	<b>386-OS</b>		<b>074-FP</b>
2.0 58 kW (79 PS) 170 (XN1T)	01.83→ 09.90	10.83→	<b>386-OS</b>		<b>074-FP</b>
2.5 D 54 kW (73 PS) CRD93 (PSA)	09.81→ 09.90			(12)	<b>030-FC</b> <b>031-FC</b>
<b>J5 Bus (290P)</b>					
1.9 D 51-52 kW (69-71 PS) D9B (XUD9A)	10.90→ 02.94		<b>386-OS</b>	(12) (12)	<b>030-FC</b> <b>031-FC</b>
2.0 62 kW (84 PS) 170D (XN1TACP)	10.90→ 02.94		<b>386-OS</b>		<b>074-FP</b>
2.5 D 54 kW (73 PS) CRD93 (PSA)	10.90→ 02.94			(12) (12)	<b>030-FC</b> <b>031-FC</b>
2.5 D 4x4 54 kW (73 PS) CRD93 (PSA)	10.90→ 02.94			(12) (12)	<b>030-FC</b> <b>031-FC</b>
2.5 TD 70 kW (95 PS) CRD93LS (U25/673)	10.90→ 02.94			CAV CAV	<b>030-FC</b> <b>031-FC</b>
2.5 TD 4x4 70 kW (95 PS) CRD93LS (U25/673)	10.90→ 02.94			CAV CAV	<b>030-FC</b> <b>031-FC</b>
<b>J5 Platform/Chassis (280L)</b>					
2.0 58 kW (79 PS) 170 (XN1T)	01.83→ 11.88	10.83→	<b>386-OS</b>		<b>074-FP</b>
2.0 55 kW (75 PS) 170B (XN1T)	01.86→ 11.88		<b>386-OS</b>		<b>074-FP</b>
2.5 D 54 kW (73 PS) CRD93 (PSA)	09.81→ 09.90			(12) (12)	<b>030-FC</b> <b>031-FC</b>
2.5 D 4x4 54 kW (73 PS) CRD93	09.81→ 08.90			(12) (12)	<b>030-FC</b> <b>031-FC</b>
2.5 DT 70 kW (95 PS) CRD93L	09.81→ 08.90			(12) (12)	<b>030-FC</b> <b>031-FC</b>
<b>J5 Platform/Chassis (290L)</b>					
1.9 D 51-52 kW (69-71 PS) D9B (XUD9A)	10.90→ 02.94		<b>386-OS</b>	(12) (12)	<b>030-FC</b> <b>031-FC</b>
2.0 62 kW (84 PS) 170D (XN1TACP)	10.90→ 02.94		<b>386-OS</b>		<b>074-FP</b>
2.5 D 54 kW (73 PS) CRD93 (PSA)	10.90→ 02.94			(12) (12)	<b>030-FC</b> <b>031-FC</b>
2.5 D 4x4 54 kW (73 PS) CRD93 (PSA)	10.90→ 02.94			(12) (12)	<b>030-FC</b> <b>031-FC</b>
2.5 TD 70 kW (95 PS) CRD93LS (U25/673)	10.90→ 02.94			CAV CAV	<b>030-FC</b> <b>031-FC</b>
2.5 TD 4x4 70 kW (95 PS) CRD93LS (U25/673)	10.90→ 02.94			CAV CAV	<b>030-FC</b> <b>031-FC</b>
<b>J5 Van (280L)</b>					
1.8 49-51 kW (67-69 PS) 169B (XM7T)	01.83→ 11.88	01.84→	<b>386-OS</b>		<b>074-FP</b>
1.9 D 47-52 kW (64-71 PS) D9B (XUD9A), XUD9	09.87→ 08.90		<b>386-OS</b>	(12) (12)	<b>030-FC</b> <b>031-FC</b>
2.0 57 kW (78 PS) XN1P	09.81→ 08.90	10.83→	<b>386-OS</b>		<b>074-FP</b>





**P**

					
<b>J5 Van (280L)</b>					
<b>2.0</b> 55-63 kW (75-86 PS) XN1T	09.87→ 08.90	<b>386-OS</b>			<b>074-FP</b>
<b>2.5 D</b> 54 kW (73 PS) CRD93	09.81→ 08.90			(12) (12)	<b>030-FC</b> <b>031-FC</b>
<b>2.5 DT</b> 70 kW (95 PS) CRD93L, CRD93LS (U25/673)	09.81→ 08.90			(12) (12)	<b>030-FC</b> <b>031-FC</b>
<b>J5 Van (290L)</b>					
<b>1.8</b> 49-51 kW (67-69 PS) 169B (XM7T)	09.90→ 01.94	<b>386-OS</b>			<b>074-FP</b>
<b>1.9 D</b> 51-52 kW (69-71 PS) D9B (XUD9A)	10.90→ 03.94	<b>386-OS</b>		(12) (12)	<b>030-FC</b> <b>031-FC</b>
<b>2.0</b> 62-72 kW (84-98 PS) 170D (XN1TACP), XN1TA	09.90→ 01.94	<b>386-OS</b>			<b>074-FP</b>
<b>2.5 D</b> 54 kW (73 PS) CRD93	09.90→ 01.94			(12) (12)	<b>030-FC</b> <b>031-FC</b>
<b>2.5 D 4x4</b> 54 kW (73 PS) CRD93 (PSA)	10.90→ 03.94			(12) (12)	<b>030-FC</b> <b>031-FC</b>
<b>2.5 DT</b> 70 kW (95 PS) CRD93L	09.90→ 01.94			CAV CAV	<b>030-FC</b> <b>031-FC</b>
<b>2.5 TD 4x4</b> 70 kW (95 PS) CRD93LS (U25/673)	10.90→ 03.94			CAV CAV	<b>030-FC</b> <b>031-FC</b>
<b>J7 Bus</b>					
<b>1.6</b> 50 kW (68 PS) XC5P	08.68→ 07.70				<b>074-FP</b>
<b>1.6</b> 44-46 kW (60-63 PS) XC7P	07.70→ 03.80				<b>074-FP</b>
<b>1.8</b> 48-50 kW (65-68 PS) XM7P	07.70→ 03.80				<b>074-FP</b>
<b>1.9 D</b> 40 kW (55 PS) XDP88	08.68→ 07.78			Bosch CAV	<b>029-FC</b> <b>030-FC</b>
<b>2.1 D</b> 42 kW (57 PS) XDP90	08.68→ 07.77			Bosch CAV	<b>029-FC</b> <b>030-FC</b>
<b>2.3 D</b> 49 kW (67 PS) XD2P94	07.77→ 03.80				<b>030-FC</b>
<b>J7 Platform/Chassis</b>					
<b>1.6</b> 50 kW (68 PS) XC5P	08.68→ 07.70				<b>074-FP</b>
<b>1.6</b> 44-46 kW (60-63 PS) XC7P	07.70→ 03.80				<b>074-FP</b>
<b>1.8</b> 48-50 kW (65-68 PS) XM7P	07.70→ 03.80				<b>074-FP</b>
<b>1.9 D</b> 40 kW (55 PS) XDP88	08.68→ 07.78			Bosch CAV	<b>029-FC</b> <b>030-FC</b>
<b>2.1 D</b> 42 kW (57 PS) XDP90	08.68→ 07.77			Bosch CAV	<b>029-FC</b> <b>030-FC</b>
<b>2.3 D</b> 49 kW (67 PS) XD2P94	07.77→ 03.80				<b>030-FC</b>
<b>J7 Van</b>					
<b>1.6</b> 44-46 kW (60-63 PS) XC7P	08.68→ 03.80				<b>074-FP</b>
<b>1.6</b> 50 kW (68 PS) XC5P	08.68→ 03.80				<b>074-FP</b>

					
<b>J7 Van</b>					
<b>1.8</b> 48-50 kW (65-68 PS) XM7P	07.70→ 03.80				<b>074-FP</b>
<b>1.9 D</b> 40 kW (55 PS) XDP88	08.68→ 07.78			Bosch CAV	<b>029-FC</b> <b>030-FC</b>
<b>2.1 D</b> 42 kW (57 PS) XDP90	08.68→ 07.77			Bosch CAV	<b>029-FC</b> <b>030-FC</b>
<b>2.3 D</b> 49 kW (67 PS) XD2P94	07.77→ 03.80				<b>030-FC</b>
<b>J9 Bus</b>					
<b>2.0</b> 57 kW (78 PS) XN1P	03.80→ 06.87	10.83→	<b>386-OS</b>		<b>074-FP</b>
<b>2.3 D</b> 49 kW (67 PS) XD2PX94	03.80→ 07.82	10.81→	<b>386-OS</b>		<b>030-FC</b>
<b>2.5 D</b> 53-55 kW (72-75 PS) XD3P	08.82→ 06.87		<b>386-OS</b>		<b>030-FC</b>
<b>J9 Platform/Chassis</b>					
<b>2.0</b> 57 kW (78 PS) XN1P	03.80→ 06.87	10.83→	<b>386-OS</b>		<b>074-FP</b>
<b>2.3 D</b> 49 kW (67 PS) XD2PX94	03.80→ 07.82	10.81→	<b>386-OS</b>		<b>030-FC</b>
<b>2.5 D</b> 53-55 kW (72-75 PS) XD3P	07.82→ 06.87		<b>386-OS</b>		<b>030-FC</b>
<b>J9 Van</b>					
<b>1.6</b> 44-46 kW (60-63 PS) XC7P	03.80→ 06.87	10.83→	<b>386-OS</b>		<b>074-FP</b>
<b>2.0</b> 57 kW (78 PS) XN1P	03.80→ 06.87	10.83→	<b>386-OS</b>		<b>074-FP</b>
<b>2.1 D</b> 41 kW (56 PS) XDPX90	03.80→ 06.87	10.81→	<b>386-OS</b>		<b>030-FC</b>
<b>2.3 D</b> 49 kW (67 PS) XD2PX94	03.80→ 07.82	10.81→	<b>386-OS</b>		<b>030-FC</b>
<b>2.5 D</b> 53-55 kW (72-75 PS) XD3P	07.82→ 06.87		<b>386-OS</b>		<b>030-FC</b>
<b>PARTNER</b>					
<b>1.4 Bifuel</b>	04.03→				<b>523-FP</b> (P) <b>623-FP</b>
<b>PARTNER Box Body/MPV</b>					
<b>1.6</b> 66 kW (90 PS) NFR (TU5JP4B)	04.08→		<b>695-OX</b>		
<b>1.6</b> 78-90 kW (106-122 PS) NFU (TU5JP4)	04.08→		<b>695-OX</b>		
<b>1.6</b> 85-90 kW (116-122 PS) 5FS (EP6C)	04.10→		<b>695-OX</b>	<b>4452-AP</b>	
<b>1.6</b> 72 kW (98 PS) 5FK (EP6CB)	11.10→		<b>695-OX</b>	<b>4452-AP</b>	
<b>1.6 BlueHdi 100</b> 73-75 kW (99-102 PS) BHY (DV6FD)	04.15→	Euro 6	<b>4873-OX</b>		<b>4705-FX</b>
<b>1.6 BlueHdi 120</b> 85-88 kW (116-120 PS) BHZ (DV6FC)	04.15→	Euro 6	<b>4873-OX</b>		<b>4705-FX</b>
<b>1.6 Flex</b> 78-90 kW (106-122 PS) NFU (TU5JP4)	09.08→		<b>695-OX</b>		
<b>1.6 HDi</b> 55 kW (75 PS) 9HT (DV6BTED4), 9HT (DV6BUTED4), 9HW (DV6BTED4)	04.08→	Euro 4 + 5	<b>696-OX</b>	<b>4017-AP</b>	<b>4129-FP</b> <b>4285-AC</b> <b>4286-ACC</b>

					
<b>PARTNER Box Body/MPV</b>					
<b>1.6 HDi 80-84 kW (109-114 PS)</b> 9HZ (DV6TED4)	04.08→	Euro 4 + 5	<b>696-OX</b>	<b>4017-AP</b>	<b>4129-FP</b> <b>4285-AC</b> <b>4286-ACC</b>
<b>1.6 HDi 82-85 kW (112-116 PS)</b> 9HL (DV6C)	08.10→			<b>4017-AP</b>	
<b>1.6 HDi / BlueHDi 75 55 kW (75 PS)</b> 9HK (DV6ETEDM), 9HN (DV6ETED)	07.11→	Euro 6	<b>4873-OX</b>		<b>4129-FP</b> <b>4669-FP</b>
<b>1.6 HDi / BlueHDi 75 55 kW (75 PS)</b> BHW (DV6FE)	07.11→	Euro 6	<b>4873-OX</b>		<b>4129-FP</b> <b>4669-FP</b> <b>4705-FX</b>
<b>1.6 HDi 16V 66 kW (90 PS)</b> 9HS (DV6TED4BU), 9HX (DV6AUTED4)	04.08→	Euro 4 + 5	<b>696-OX</b>	<b>4017-AP</b>	<b>4129-FP</b> <b>4285-AC</b> <b>4286-ACC</b>
<b>1.6 HDi 16V 66-68 kW (90-92 PS)</b> 9HX (DV6ATED4)	04.10→			<b>4017-AP</b>	
<b>1.6 HDi 16V 4x4 66-68 kW (90-92 PS)</b> 9HS (DV6TED4BU), 9HX (DV6ATED4), 9HX (DV6AUTED4)	04.12→	Euro 4 + 5	<b>696-OX</b>	<b>4017-AP</b>	<b>4129-FP</b> <b>4285-AC</b> <b>4286-ACC</b>
<b>PARTNER Box Body/MPV (5_, G_)</b>					
<b>1.1 44 kW (60 PS)</b> HDZ (TU1M)	06.96→ 09.05		<b>386-OS</b> <b>558-OX</b>	→11.02 <b>4016-AP</b>	<b>523-FP</b> <b>623-FP</b> (P)
<b>1.4 49-55 kW (67-75 PS)</b> KFX (TU3JP)	06.96→ 12.15		<b>386-OS</b> <b>558-OX</b> <b>695-OX</b>	→11.02 <b>4016-AP</b>	<b>523-FP</b> <b>623-FP</b> (P)
<b>1.4 51-55 kW (70-75 PS)</b> TU32	06.96→ 12.15		<b>386-OS</b> <b>558-OX</b>	→11.02 <b>4016-AP</b>	<b>523-FP</b> <b>623-FP</b> (P)
<b>1.4 54-60 kW (73-82 PS)</b> KFV (TU3A)	11.02→ 10.06		<b>695-OX</b>	<b>4016-AP</b>	
<b>1.4 55-60 kW (75-82 PS)</b> KFW (TU3A)	05.10→ 12.15		<b>386-OS</b> <b>695-OX</b> <b>558-OX</b>	→11.02 <b>4016-AP</b>	<b>523-FP</b> <b>623-FP</b> (P)
<b>1.4 BiFuel 47-60 kW (64-82 PS)</b> KFW (TU3JP)	04.03→ 10.06		<b>695-OX</b>	<b>4016-AP</b>	
<b>1.6 78-90 kW (106-122 PS)</b> NFU (TU5JP4)	09.00→ 10.02		<b>558-OX</b> <b>695-OX</b>	<b>4016-AP</b> <b>4097-AP</b>	<b>523-FP</b> <b>623-FP</b> (P) <b>4285-AC</b> <b>4286-ACC</b>
<b>1.6 Bioflex 78-90 kW (106-122 PS)</b> NFU (TU5JP4)	09.00→ 10.02		<b>695-OX</b>		
<b>1.6 HDi 75 55 kW (75 PS)</b> 9HW (DV6BTED4)	08.05→ 07.08	Euro 4 + 5	<b>696-OX</b>	<b>4017-AP</b>	04.08→ 04.08→ <b>4285-AC</b> <b>4286-ACC</b>
<b>1.6 HDi 75 55 kW (75 PS)</b> 9HK (DV6ETEDM)	08.05→ 07.08			<b>4017-AP</b>	
<b>1.6 HDi 90 66-68 kW (90-92 PS)</b> 9HX (DV6ATED4)	08.05→ 12.15	Euro 4 + 5	<b>696-OX</b>	<b>4017-AP</b>	04.08→ 04.08→ <b>4285-AC</b> <b>4286-ACC</b>
<b>1.8 D 43-44 kW (58-60 PS)</b> A9A (XUD7)	06.96→ 12.02		<b>386-OS</b>	01.97→ <b>4020-AR</b>	<b>262-FC</b>
<b>1.8 D 43-44 kW (58-60 PS)</b> A9A (XUD7)	11.96→ 02.98		<b>386-OS</b>	01.97→ <b>4020-AR</b>	<b>262-FC</b>
<b>1.9 D 47-52 kW (64-71 PS)</b> DJY (XUD9A)	06.96→ 12.02		<b>386-OS</b>		<b>262-FC</b>
<b>1.9 D 51 kW (69 PS)</b> WJY (DW8B)	06.96→ 12.15		<b>386-OS</b>	<b>4014-AP</b>	<b>262-FC</b> <b>454-FX</b>
<b>1.9 D 47-52 kW (64-71 PS)</b> DJY (XUD9A)	06.96→ 12.98		<b>386-OS</b>		<b>262-FC</b>
<b>1.9 D 51-52 kW (69-72 PS)</b> WJZ (DW8)	06.98→ 12.15		<b>386-OS</b>	<b>4020-AR</b>	<b>454-FX</b>

**P**

					
<b>PARTNER Box Body/MPV (5_, G_)</b>					
<b>1.9 D 4x4</b> 51 kW (69 PS) WJY (DW8B)	04.04→ 07.11	<b>386-OS</b>	<b>4014-AP</b>	<b>262-FC</b> <b>454-FX</b>	
<b>2.0 HDi</b> 66 kW (90 PS) RHY (DW10TD)	04.00→ 07.08	<b>386-OS</b>	→11.02 <b>4014-AP</b>	Bosch, 11.02→ Siemens, 11.02→ <b>434-FX</b> <b>448-FX</b>	
<b>2.0 HDi 4x4</b> 66 kW (90 PS) RHY (DW10TD)	04.04→ 08.05	<b>386-OS</b>	<b>4014-AP</b>	Bosch Siemens <b>434-FX</b> <b>448-FX</b>	
<b>PARTNER Box Body/MPV (K9)</b>					
<b>1.5 BlueHDi 130</b> 96 kW (131 PS) YHZ (DV5RC)	09.18→			<b>4971-FX</b>	
<b>1.5 BlueHDi 130 4x4</b> 96 kW (131 PS) YHZ (DV5RC)	09.18→			<b>4971-FX</b>	
<b>1.5 BlueHDi 100</b> 75 kW (102 PS) YHY (DV5RD)	07.19→			<b>4971-FX</b>	
<b>1.5 BlueHDi 75</b> 55 kW (75 PS) YHW (DV5RE)	07.19→			<b>4971-FX</b>	
<b>1.6 16V Flex</b> 85-90 kW (115-122 PS) NFP (EC5)	10.18→				
<b>1.6 BlueHDi 100</b> 73-75 kW (99-102 PS) BHY (DV6FD)	09.18→	Euro 6	<b>4873-OX</b>	<b>4705-FX</b> <b>4971-FX</b>	
<b>1.6 BlueHDi 75</b> 55 kW (75 PS) BHW (DV6FE)	09.18→	Euro 6	<b>4873-OX</b>	<b>4705-FX</b> <b>4971-FX</b>	
<b>PARTNER ORIGIN Box Body/ MPV (G )</b>					
<b>1.4</b> 47-60 kW (64-82 PS) KFW (TU3JP)	08.08→ 12.15		<b>695-OX</b>		
<b>1.6</b> 78-90 kW (106-122 PS) NFU (TU5JP4)	09.11→ 12.15		<b>695-OX</b>		
<b>1.9 D</b> 51 kW (69 PS) WJY (DW8B)	08.08→ 12.15			<b>454-FX</b>	
<b>PARTNER Platform/Chassis</b>					
<b>1.6 BlueHDi 100</b> 73-75 kW (99-102 PS) BHY (DV6FD)	04.15→	Euro 6	<b>4873-OX</b>	<b>4705-FX</b>	
<b>1.6 HDi</b> 55 kW (75 PS) 9HT (DV6BTED4)	01.09→	Euro 4 + 5	<b>696-OX</b>	<b>4017-AP</b>	<b>4285-AC</b> <b>4286-ACC</b>
<b>1.6 HDi 16V</b> 66-68 kW (90-92 PS) 9HS (DV6TED4BU), 9HX (DV6ATED4)	01.09→	Euro 4 + 5	<b>696-OX</b>	<b>4017-AP</b>	<b>4285-AC</b> <b>4286-ACC</b>
<b>PARTNER Platform/Chassis (5_, G )</b>					
<b>1.6 HDi 75</b>	02.06→ 07.08			<b>4017-AP</b>	
<b>1.9 D</b> 51-52 kW (69-72 PS) WJY (DW8B), WJZ (DW8)	01.99→ 07.08			<b>454-FX</b>	
<b>2.0 HDi</b>	11.02→ 07.08			<b>4014-AP</b>	<b>434-FX</b> <b>448-FX</b>
<b>RANCH</b>					
<b>1.9 D</b> 47-52 kW (64-72 PS) D9B (XUD9A), DJY (XUD9A), WJZ (DW8)	07.97→			<b>4020-AR</b>	
<b>TRAVELLER Bus (V_)</b>					
<b>1.6 BlueHDi 115</b> 85 kW (116 PS) BHX (DV6FCU)	04.16→	Euro 6	<b>4873-OX</b>	<b>4705-FX</b>	
<b>1.6 BlueHDi 95</b> 70 kW (95 PS) BHS (DV6FDU), BHV (DV6FDU)	04.16→	Euro 6	<b>4873-OX</b>	<b>4705-FX</b>	









TRAVELLER Bus (V_)					
2.0 BlueHDi 120 90 kW (122 PS) AHK (DW10FE)	09.19→			4705-FX	
2.0 BlueHDi 150 110 kW (150 PS) AHX (DW10FD)	04.16→			4705-FX	
2.0 BlueHDi 150 4x4 110 kW (150 PS) AHX (DW10FD)	04.16→			4705-FX	
2.0 BlueHDi 180 130 kW (177-178 PS) AHH (DW10FC), EHZ (DW10FDCU)	04.16→			4705-FX	

								
<b>206</b>								
1.6 78-83 kW (106-113 PS) N6A (TU5JP4)				01.06→ 02.09	<b>695-OX</b>			
<b>207 CROSS</b>								
1.4 56 kW (76 PS) TU3AF				11.12→ 12.14	<b>695-OX</b>			
1.6 78-83 kW (106-113 PS) N6A (TU5JP4)				11.12→ 12.14	<b>695-OX</b>			
<b>207 Hatchback</b>								
1.4 56 kW (76 PS) TU3AF				03.09→ 12.14	<b>695-OX</b>			
1.6 78-83 kW (106-113 PS) N6A (TU5JP4)				03.09→ 12.14	<b>695-OX</b>			
<b>207 Saloon</b>								
1.4 56 kW (76 PS) TU3AF				11.08→ 12.14	<b>695-OX</b>			
1.6 78-83 kW (106-113 PS) N6A (TU5JP4)				11.08→ 12.14	<b>695-OX</b>			
<b>3008</b>								
1.6 THP 120 kW (163 PS) 5F06 10FJBZ (EP6CDTM)				01.13→ 12.14		<b>4665-AP</b>		
1.6 THP 120-123 kW (163-167 PS) 5G02 10UF01 (EP6FDTM)				10.14→	<b>695-OX</b>			
<b>301</b>								
1.6 75-86 kW (102-117 PS) NFP (EC5)				11.13→	<b>695-OX</b>			
1.6 CNG 75-86 kW (102-117 PS) NFP (EC5)				10.14→	<b>695-OX</b>			
<b>307 CROSS</b>								
1.6 78-83 kW (106-113 PS) N6A (TU5JP4)				09.11→ 12.13	<b>695-OX</b>			
1.6 75-86 kW (102-117 PS) NFP (EC5)				05.13→ 12.16	<b>695-OX</b>			
<b>307 Hatchback</b>								
1.6 78-83 kW (106-113 PS) N6A (TU5JP4)				02.08→ 12.14	<b>695-OX</b>			
1.6 75-86 kW (102-117 PS) NFP (EC5)				05.13→ 12.16	<b>695-OX</b>			
<b>307 Saloon</b>								
1.6 78-83 kW (106-113 PS) N6A (TU5JP4)				08.04→ 12.14	03.05→ <b>695-OX</b>			
<b>308</b>								
1.6 75-86 kW (102-117 PS) NFP (EC5)				09.16→	<b>695-OX</b>			
350 THP 120-123 kW (163-167 PS) 5G02 10UF01 (EP6FDTM)				09.16→	<b>695-OX</b>			
<b>308 Saloon</b>								
1.6 78-83 kW (106-113 PS) N6A (TU5JP4)				10.11→ 12.14	<b>695-OX</b>			
<b>5008</b>								
350 THP 120-123 kW (163-167 PS) 5G02 10UF01 (EP6FDTM)				06.17→	<b>695-OX</b>			

**P**



					
<b>5008</b>					
<b>360 THP</b> 125 kW (170 PS) 5G04(EP6FDTXD)	07.19→	<b>695-OX</b>			
<b>508</b>					
<b>1.6 THP</b> 120-123 kW (163-167 PS) 5G02 10UF01 (EP6FDTM)	01.15→	<b>695-OX</b>			
<b>508 L</b>					
<b>350 THP</b> 120-123 kW (163-167 PS) 5G02 10UF01 (EP6FDTM)	03.19→	<b>695-OX</b>			
<b>360 THP</b> 123-125 kW (167-170 PS) 5G06 (EP6FADTXD)	03.19→	<b>695-OX</b>			



SPIDEREUROPA (P124DS)					
2000 76-77 kW (103-105 PS) 132 C3.031	11.84→ 11.85	003-OS		(P) 032-FP 632-FP	

P

					
<b>911 (991)</b>					
<b>3.0 Carrera</b> 272 kW (370 PS) DCKA, MDC.KA	11.15→	<b>4716-OX</b>			
<b>3.0 Carrera 4</b> 272 kW (370 PS) DCKA, MDC.KA	11.15→	<b>4716-OX</b>			
<b>3.0 Carrera 4S</b> 309-313 kW (420-426 PS) DCHA, MDC.HA	11.15→	<b>4716-OX</b>			
<b>3.0 Carrera S</b> 309-313 kW (420-426 PS) DCHA, MDC.HA	11.15→	<b>4716-OX</b>			
<b>3.4 Carrera</b>	12.11→	<b>4716-OX</b>			
<b>3.4 Carrera</b> 257-261 kW (350-355 PS) MA1.04, MAB.04	12.11→				<b>4610-AC</b> <b>4619-ACC</b>
<b>3.4 Carrera 4</b> 257-261 kW (350-355 PS) MA1.04	09.12→	<b>4716-OX</b>			
<b>3.4 Carrera 4</b> 257-261 kW (350-355 PS) MA1.04, MAB.04	11.12→	<b>4716-OX</b>			<b>4610-AC</b> <b>4619-ACC</b>
<b>3.8 Carrera 4S</b> 283-304 kW (385-413 PS) MA1.01	12.11→	<b>4716-OX</b>			
<b>3.8 Carrera 4S</b> 294-321 kW (400-436 PS) MA1.03, MAB.03	11.12→	<b>4716-OX</b>			<b>4610-AC</b> <b>4619-ACC</b>
<b>3.8 Carrera 4S / 4 GTS</b> 294-321 kW (400-436 PS) MA1.03	11.12→	<b>4716-OX</b>			<b>4610-AC</b> <b>4619-ACC</b>
<b>3.8 Carrera S</b> 283-304 kW (385-413 PS) MA1.01	12.11→	<b>4716-OX</b>			
<b>3.8 Carrera S</b> 294-321 kW (400-436 PS) MA1.03, MAB.03	12.11→	<b>4716-OX</b>			<b>4610-AC</b> <b>4619-ACC</b>
<b>3.8 Carrera S / GTS</b> 294-321 kW (400-436 PS) MA1.03	07.12→	<b>4716-OX</b>			<b>4610-AC</b> <b>4619-ACC</b>
<b>3.8 GT3</b> 350-354 kW (475-481 PS) MA1.75	08.13→				<b>4610-AC</b> <b>4619-ACC</b>
<b>3.8 Turbo</b>	09.12→ 12.13	<b>4716-OX</b>			
<b>3.8 Turbo</b> 368-395 kW (500-537 PS) MA1.70	02.13→	<b>4716-OX</b>			
<b>3.8 Turbo</b> 383-418 kW (520-568 PS) MA1.71	09.13→	<b>4716-OX</b>			<b>4610-AC</b> <b>4619-ACC</b>
<b>3.8 Turbo</b> 397 kW (540 PS) MDA.BA	01.16→	<b>4716-OX</b>			
<b>3.8 Turbo S</b>	09.12→ 12.13	<b>4716-OX</b>			
<b>3.8 Turbo S</b> 383-418 kW (520-568 PS) MA1.71	09.13→				<b>4610-AC</b> <b>4619-ACC</b>
<b>911 (996)</b>					
<b>3.4 Carrera</b> 221 kW (301 PS) M 96.01, M 96.04	09.97→ 09.01	<b>4577-OX</b>			<b>938-AC</b> <b>4616-ACC</b>
<b>3.4 Carrera</b> 221-235 kW (301-320 PS) M 96.02	05.01→ 08.05	<b>4577-OX</b>			<b>938-AC</b> <b>4616-ACC</b>
<b>3.4 Carrera 4</b> 221 kW (301 PS) M 96.01, M 96.04	09.97→ 09.01	<b>4577-OX</b>			<b>938-AC</b> <b>4616-ACC</b>
<b>3.4 Carrera 4</b> 221-235 kW (301-320 PS) M 96.02	05.01→ 08.05	<b>4577-OX</b>			<b>938-AC</b> <b>4616-ACC</b>

**P**

					
<b>911 (996)</b>					
<b>3.6 Carrera</b> 235-254 kW (320-345 PS) M 96.03	10.01→ 08.05	<b>4577-OX</b>			<b>938-AC</b> <b>4616-ACC</b>
<b>3.6 Carrera 4</b> 235-254 kW (320-345 PS) M 96.03	10.01→ 08.05	<b>4577-OX</b>			<b>938-AC</b> <b>4616-ACC</b>
<b>3.6 Carrera 4S</b> 235-254 kW (320-345 PS) M 96.03	02.03→ 08.05	<b>4577-OX</b>			<b>938-AC</b> <b>4616-ACC</b>
<b>3.6 Carrera S</b> 235-254 kW (320-345 PS) M 96.03	02.03→ 08.05	<b>4577-OX</b>			<b>938-AC</b> <b>4616-ACC</b>
<b>3.6 GT2</b> 309-355 kW (420-483 PS) M 96.70	04.01→ 08.05	<b>4577-OX</b>			<b>938-AC</b> <b>4616-ACC</b>
<b>3.6 GT2</b> 309-355 kW (420-483 PS) M 96.70	10.03→ 08.05	<b>4577-OX</b>			<b>938-AC</b> <b>4616-ACC</b>
<b>3.6 GT3</b> 265 kW (360 PS) M 96.76	03.99→ 08.05	<b>4577-OX</b>			<b>938-AC</b> <b>4616-ACC</b>
<b>3.6 GT3</b> 280-283 kW (381-385 PS) M 96.79	03.03→ 08.05	<b>4577-OX</b>			<b>938-AC</b> <b>4616-ACC</b>
<b>3.6 S</b> 309-355 kW (420-483 PS) M 96.70	08.04→ 08.05				<b>4616-ACC</b>
<b>3.6 Turbo 4</b> 309-355 kW (420-483 PS) M 96.70	06.00→ 08.05	<b>4577-OX</b>			<b>938-AC</b> <b>4616-ACC</b>
<b>3.6 Turbo 4S</b> 309-355 kW (420-483 PS) M 96.70	02.03→ 08.05	<b>4577-OX</b>			<b>938-AC</b> <b>4616-ACC</b>
<b>911 (997)</b>					
<b>3.6 Carrera</b> 235-242 kW (320-329 PS) M 96.05	07.04→ 12.08	<b>4577-OX</b>			<b>4616-ACC</b>
<b>3.6 Carrera</b> 254 kW (345 PS) MA1.02	06.08→ 12.11	<b>4577-OX</b> <b>4716-OX</b>			<b>4616-ACC</b>
<b>3.6 Carrera 4</b> 235-242 kW (320-329 PS) M 96.05	07.04→ 12.08	<b>4577-OX</b>			<b>4616-ACC</b>
<b>3.6 Carrera 4</b> 254 kW (345 PS) MA1.02	06.08→ 12.12	<b>4577-OX</b> <b>4716-OX</b>			<b>4616-ACC</b>
<b>3.6 GT 2</b> 390 kW (530 PS) M 97.70S	09.07→ 12.12	<b>4577-OX</b>			<b>4616-ACC</b>
<b>3.6 GT2 RS</b> 353-462 kW (480-628 PS) M 97.70	05.10→ 12.12	<b>4577-OX</b>			<b>4616-ACC</b>
<b>3.6 GT3</b> 305 kW (415 PS) M 97.76	03.06→ 12.09	<b>4577-OX</b>			<b>4616-ACC</b>
<b>3.6 Turbo</b> 353-462 kW (480-628 PS) M 97.70	03.06→ 12.09	<b>4577-OX</b>			<b>4616-ACC</b>
<b>3.8 Carrera 4S</b> 261-264 kW (355-359 PS) M 97.01	07.04→ 12.08	<b>4577-OX</b>			<b>4616-ACC</b>
<b>3.8 Carrera 4S</b> 280 kW (381 PS) M 97.01S	08.05→ 12.08				<b>4616-ACC</b>
<b>3.8 Carrera 4S</b> 261-264 kW (355-359 PS) M 97.01	09.05→ 12.08				<b>4616-ACC</b>
<b>3.8 Carrera 4S</b> 283-304 kW (385-413 PS) MA1.01	06.08→ 12.12				<b>4616-ACC</b>
<b>3.8 Carrera 4S / 4 GTS</b> 283-304 kW (385-413 PS) MA1.01	06.09→ 12.12				<b>4616-ACC</b>





**P**

911 (997)					
<b>3.8 Carrera S</b> 261-264 kW (355-359 PS) M 97.01	07.04→ 12.08		<b>4577-OX</b>		<b>4616-ACC</b>
<b>3.8 Carrera S</b> 280 kW (381 PS) M 97.01S	08.05→ 12.08		<b>4577-OX</b>		<b>4616-ACC</b>
<b>3.8 Carrera S</b> 283-304 kW (385-413 PS) MA1.01	06.08→ 12.11		<b>4577-OX</b> <b>4716-OX</b>		<b>4616-ACC</b>
<b>3.8 Carrera S / GTS</b> 283-304 kW (385-413 PS) MA1.01	06.09→ 12.11				<b>4616-ACC</b>
<b>3.8 GT3</b> 320 kW (435 PS) M 97.77	05.09→ 12.11				<b>4616-ACC</b>
<b>3.8 GT3 RS</b> 331 kW (450 PS) M 97.77R	08.09→ 12.11				<b>4616-ACC</b>
<b>3.8 Turbo</b> 368-395 kW (500-537 PS) MA1.70	09.09→ 12.12				<b>4616-ACC</b>
<b>3.8 Turbo S</b> 368-395 kW (500-537 PS) MA1.70	02.10→ 12.12				<b>4616-ACC</b>
<b>4.0 GT3 RS</b> 368 kW (500 PS) M 97.74	07.11→ 12.12				<b>4616-ACC</b>
911 Convertible (991)					
<b>3.0 Carrera</b> 272 kW (370 PS) DCKA, MDC.KA	11.15→		<b>4716-OX</b>		
<b>3.0 Carrera 4</b> 272 kW (370 PS) DCKA, MDC.KA	11.15→		<b>4716-OX</b>		
<b>3.0 Carrera 4S</b> 309-313 kW (420-426 PS) DCHA, MDC.HA	11.15→		<b>4716-OX</b>		
<b>3.0 Carrera S</b> 309-313 kW (420-426 PS) DCHA, MDC.HA	11.15→		<b>4716-OX</b>		
<b>3.4 Carrera</b> 257-261 kW (350-355 PS) MA1.04	03.12→		<b>4716-OX</b>		
<b>3.4 Carrera</b> 257-261 kW (350-355 PS) MA1.04, MAB.04	03.12→		<b>4716-OX</b>		<b>4610-AC</b> <b>4619-ACC</b>
<b>3.4 Carrera 4</b> 257-261 kW (350-355 PS) MA1.04	03.12→		<b>4716-OX</b>		
<b>3.4 Carrera 4</b> 257-261 kW (350-355 PS) MA1.04, MAB.04	11.12→		<b>4716-OX</b>		<b>4610-AC</b> <b>4619-ACC</b>
<b>3.8 Carrera 4S</b> 294-321 kW (400-436 PS) MA1.03, MAB.03	11.12→		<b>4716-OX</b>		<b>4610-AC</b> <b>4619-ACC</b>
<b>3.8 Carrera 4S / 4 GTS</b> 294-321 kW (400-436 PS) MA1.03	11.12→		<b>4716-OX</b>		<b>4610-AC</b> <b>4619-ACC</b>
<b>3.8 Carrera S</b> 294-321 kW (400-436 PS) MA1.03, MAB.03	03.12→		<b>4716-OX</b>		<b>4610-AC</b> <b>4619-ACC</b>
<b>3.8 Carrera S / GTS</b> 294-321 kW (400-436 PS) MA1.03	07.12→		<b>4716-OX</b>		<b>4610-AC</b> <b>4619-ACC</b>
<b>3.8 Turbo</b>	09.12→ 12.13		<b>4716-OX</b>		
<b>3.8 Turbo</b> 383-418 kW (520-568 PS) MA1.71	12.13→		<b>4716-OX</b>		<b>4610-AC</b> <b>4619-ACC</b>
<b>3.8 Turbo</b> 397 kW (540 PS) MDA.BA	01.16→		<b>4716-OX</b>		
<b>3.8 Turbo S</b>	09.12→ 12.13		<b>4716-OX</b>		

**P**





					
<b>911 Convertible (991)</b>					
<b>3.8 Turbo S</b> 383-418 kW (520-568 PS) MA1.71	12.13→				<b>4610-AC</b> <b>4619-ACC</b>
<b>911 Convertible (996)</b>					
<b>3.4 Carrera</b> 221 kW (301 PS) M 96.01, M 96.04	02.98→ 09.01	<b>4577-OX</b>			<b>938-AC</b> <b>4616-ACC</b>
<b>3.4 Carrera</b> 221-235 kW (301-320 PS) M 96.02	05.01→ 08.05	<b>4577-OX</b>			<b>938-AC</b> <b>4616-ACC</b>
<b>3.4 Carrera 4</b> 221-235 kW (301-320 PS) M 96.02, M 96.04	02.98→ 09.01	<b>4577-OX</b>			<b>938-AC</b> <b>4616-ACC</b>
<b>3.4 Carrera 4</b> 221-235 kW (301-320 PS) M 96.02	05.01→ 08.05	<b>4577-OX</b>			<b>938-AC</b> <b>4616-ACC</b>
<b>3.6 Carrera</b> 235-254 kW (320-345 PS) M 96.03	10.01→ 08.05	<b>4577-OX</b>			<b>938-AC</b> <b>4616-ACC</b>
<b>3.6 Carrera 4</b> 235-254 kW (320-345 PS) M 96.03	10.01→ 08.05	<b>4577-OX</b>			<b>938-AC</b> <b>4616-ACC</b>
<b>3.6 Carrera 4S</b> 235-254 kW (320-345 PS) M 96.03	06.02→ 08.05	<b>4577-OX</b>			<b>938-AC</b> <b>4616-ACC</b>
<b>3.6 Carrera S</b> 235-254 kW (320-345 PS) M 96.03	06.02→ 08.05	<b>4577-OX</b>			<b>4616-ACC</b>
<b>3.6 S</b> 309-355 kW (420-483 PS) M 96.70	08.04→ 08.05				<b>4616-ACC</b>
<b>3.6 Turbo 4S</b> 309-355 kW (420-483 PS) M 96.70	10.03→ 08.05	<b>4577-OX</b>			<b>938-AC</b> <b>4616-ACC</b>
<b>911 Convertible (997)</b>					
<b>3.6 Carrera</b> 235-242 kW (320-329 PS) M 96.05	04.05→ 12.08	<b>4577-OX</b>			<b>4616-ACC</b>
<b>3.6 Carrera</b> 254 kW (345 PS) MA1.02	06.08→ 12.11	<b>4577-OX</b> <b>4716-OX</b>			<b>4616-ACC</b>
<b>3.6 Carrera 4</b> 235-242 kW (320-329 PS) M 96.05	04.05→ 12.08	<b>4577-OX</b>			<b>4616-ACC</b>
<b>3.6 Carrera 4</b> 254 kW (345 PS) MA1.02	06.08→ 12.12	<b>4577-OX</b> <b>4716-OX</b>			<b>4616-ACC</b>
<b>3.6 Turbo</b> 353-462 kW (480-628 PS) M 97.70	09.07→ 12.09	<b>4577-OX</b>			<b>4616-ACC</b>
<b>3.8 Carrera</b> 283-304 kW (385-413 PS) MA1.01	09.11→ 12.12	<b>4716-OX</b>			
<b>3.8 Carrera 4S</b> 261-264 kW (355-359 PS) M 97.01	04.05→ 12.08	<b>4577-OX</b>			<b>4616-ACC</b>
<b>3.8 Carrera 4S</b> 261-264 kW (355-359 PS) M 97.01	04.05→ 12.10				<b>4616-ACC</b>
<b>3.8 Carrera 4S</b> 280 kW (381 PS) M 97.01S	08.05→ 12.08				<b>4616-ACC</b>
<b>3.8 Carrera 4S</b> 283-304 kW (385-413 PS) MA1.01	06.08→ 12.12				<b>4616-ACC</b>
<b>3.8 Carrera 4S / 4 GTS</b> 283-304 kW (385-413 PS) MA1.01	06.09→ 12.12				<b>4616-ACC</b>
<b>3.8 Carrera S</b> 261-264 kW (355-359 PS) M 97.01	04.05→ 12.08	<b>4577-OX</b>			<b>4616-ACC</b>





**P**





					
<b>911 Convertible (997)</b>					
<b>3.8 Carrera S</b> 280 kW (381 PS) M 97.01S	08.05→ 12.08	<b>4577-OX</b>			<b>4616-ACC</b>
<b>3.8 Carrera S</b> 283-304 kW (385-413 PS) MA1.01	06.08→ 12.11	<b>4577-OX</b>			<b>4616-ACC</b>
<b>3.8 Carrera S / GTS</b> 283-304 kW (385-413 PS) MA1.01	06.09→ 12.11				<b>4616-ACC</b>
<b>3.8 Turbo</b> 368-395 kW (500-537 PS) MA1.70	09.09→ 12.12				<b>4616-ACC</b>
<b>3.8 Turbo S</b> 368-395 kW (500-537 PS) MA1.70	02.10→ 12.12				<b>4616-ACC</b>
<b>911 Targa (991)</b>					
<b>3.0 Carrera 4</b> 272 kW (370 PS) DCKA, MDC.KA	11.15→	<b>4716-OX</b>			
<b>3.0 Carrera 4S</b> 309-313 kW (420-426 PS) DCHA, MDC.HA	11.15→	<b>4716-OX</b>			
<b>3.4 Carrera 4</b> 257-261 kW (350-355 PS) MA1.04, MAB.04	05.14→	<b>4716-OX</b>			<b>4610-AC</b> <b>4619-ACC</b>
<b>3.8 Carrera 4S</b> 294-321 kW (400-436 PS) MA1.03, MAB.03	05.14→	<b>4716-OX</b>			<b>4610-AC</b> <b>4619-ACC</b>
<b>3.8 Carrera 4S / 4 GTS</b> 294-321 kW (400-436 PS) MA1.03	05.14→	<b>4716-OX</b>			<b>4610-AC</b> <b>4619-ACC</b>
<b>911 Targa (996)</b>					
<b>3.6</b> 235-254 kW (320-345 PS) M 96.03	12.01→ 08.05	<b>4577-OX</b>			<b>938-AC</b> <b>4616-ACC</b>
<b>911 Targa (997)</b>					
<b>3.6 Carrera 4</b> 235-242 kW (320-329 PS) M 96.05	07.06→ 12.08	<b>4577-OX</b>			<b>4616-ACC</b>
<b>3.6 Carrera 4</b> 254 kW (345 PS) MA1.02	10.08→ 12.12	<b>4577-OX</b> <b>4716-OX</b>			<b>4616-ACC</b>
<b>3.8 Carrera 4S</b> 261-264 kW (355-359 PS) M 97.01	07.06→ 12.08	<b>4577-OX</b>			<b>4616-ACC</b>
<b>3.8 Carrera 4S</b> 283-304 kW (385-413 PS) MA1.01	10.08→ 12.12				<b>4616-ACC</b>
<b>924</b>					
<b>2.0</b> 92 kW (125 PS) XJ, XK	11.75→ 08.89	<b>073-OS</b>	<b>059-AP</b>		
<b>2.0 Turbo</b> 125 kW (170 PS) M 31.01	11.78→ 06.80	<b>073-OS</b>			
<b>BOXSTER (981)</b>					
<b>2.7</b> 155-205 kW (211-279 PS) MA1.22	04.12→				<b>4610-AC</b> <b>4619-ACC</b>
<b>S 3.4</b> 232-246 kW (316-334 PS) MA1.23	04.12→				<b>4610-AC</b> <b>4619-ACC</b>
<b>BOXSTER (986)</b>					
<b>2.5</b> 150 kW (204 PS) M 96.20	09.96→ 08.99	<b>4577-OX</b>	<b>4871-AP</b>		<b>938-AC</b> <b>4616-ACC</b>

**P**



					
<b>BOXSTER (986)</b>					
2.7 155-162 kW (218-220 PS) M 96.22	06.99→ 12.02	4577-OX	4871-AP		938-AC 4616-ACC
2.7 155-162 kW (218-220 PS) M 96.22	08.99→ 07.02	4577-OX	4871-AP		938-AC 4616-ACC
2.7 168 kW (228 PS) M 96.23	07.02→ 12.04	4577-OX	4871-AP		938-AC 4616-ACC
S 3.2 185 kW (252 PS) M 96.21	08.99→ 07.02	4577-OX	4871-AP		938-AC 4616-ACC
S 3.2 191-196 kW (260-267 PS) M 96.24	07.02→ 12.04	4577-OX	4871-AP		938-AC 4616-ACC
S 3.2 191-196 kW (260-267 PS) M 96.24	01.04→ 12.04	4577-OX	4871-AP		938-AC 4616-ACC
<b>BOXSTER (987)</b>					
2.7 155-176 kW (211-239 PS) M 96.25	11.04→ 12.06	4577-OX			938-AC 4616-ACC
2.7 179-180 kW (143-245 PS) M 97.20	07.06→ 12.09	4577-OX			938-AC 4616-ACC
2.9 155-195 kW (211-265 PS) MA1.20	06.09→ 03.12				938-AC 4616-ACC
S 3.2 191-206 kW (260-280 PS) M 96.26	11.04→ 12.06	4577-OX			938-AC 4616-ACC
S 3.4 217 kW (295 PS) M 97.21	07.06→ 12.09	4577-OX			938-AC 4616-ACC
S 3.4 223 kW (303 PS) M 97.22	08.08→ 12.09	4577-OX			938-AC 4616-ACC
S 3.4 228-246 kW (310-335 PS) MA1.21	06.09→ 12.11	4577-OX			938-AC 4616-ACC
<b>CAYENNE (92A)</b>					
3.0 Diesel 176 kW (239 PS) M 05.9E	06.10→	4876-OX		4539-FX	4618-ACC
3.0 Diesel 176-245 kW (239-333 PS) MCN.RB	06.10→	4875-OX		4539-FX	4618-ACC
3.0 Diesel 155 kW (211 PS) MCR.CB, MCV.VC	06.10→	4875-OX		4539-FX	4618-ACC
3.0 Diesel 180 kW (245 PS) MCR.C, MCR.CA	06.11→	4875-OX		4539-FX	4618-ACC
3.0 Diesel 184 kW (250 PS) MCV.VB	08.14→	4875-OX			
3.0 Diesel 176-245 kW (239-333 PS) MCN.RB	09.14→	4875-OX			
3.0 Diesel 193 kW (262 PS) MCV.VA	10.14→	4875-OX			
3.0 S E-Hybrid 245-248 kW (333-337 PS) M 06.EC, MCG.E, MCG.EA, MCG.FA	06.10→				4618-ACC
3.0 S E-Hybrid 245-248 kW (333-337 PS) M 06.EC, MCG.E, MCG.EA, MCG.FA	10.14→				4618-ACC
3.6 220-224 kW (300-305 PS) M 55.02, MCE.YA	06.10→				4618-ACC
4.2 S Diesel 281 kW (382 PS) MCU.DB	10.12→	4876-OX		4539-FX	4618-ACC

					
<b>CAYENNE (92A)</b>					
<b>4.2 S Diesel</b> 283 kW (385 PS) MCU.DC	10.14→	<b>4876-OX</b>		<b>4539-FX</b>	<b>4618-ACC</b>
<b>4.8 GTS</b> 294-309 kW (400-420 PS) M 48.02	06.12→				<b>4618-ACC</b>
<b>4.8 S</b> 294-309 kW (400-420 PS) M 48.02	06.10→				<b>4618-ACC</b>
<b>4.8 Turbo</b> 368-410 kW (500-550 PS) M 48.52	06.10→				<b>4618-ACC</b>
<b>4.8 Turbo</b> 368-410 kW (500-550 PS) M 48.52	06.10→				<b>4618-ACC</b>
<b>4.8 Turbo</b> 382 kW (520 PS) MCF.TB	10.14→				<b>4618-ACC</b>
<b>4.8 Turbo S</b> 368-410 kW (500-550 PS) M 48.52	10.12→				<b>4618-ACC</b>
<b>CAYENNE (957)</b>					
<b>4.8 Turbo</b> 368-404 kW (500-550 PS) M 48.51	02.07→ 05.10		<b>4180-AP</b>		<b>949-ACC</b>
<b>CAYENNE (958)</b>					
<b>S E-Hybrid</b> 245-248 kW (333-337 PS) M 06.EC, MCG.E, MCG.EA, MCG.FA	10.14→				<b>4618-ACC</b>
<b>CAYENNE (9PA)</b>					
<b>3.0 TDI</b> 176 kW (239 PS) M 05.9D	02.09→ 09.10	<b>4876-OX</b>	<b>4180-AP</b>	<b>4190-FX</b>	
<b>3.2</b> 177-184 kW (241-250 PS) M02.2Y	08.03→ 09.07		<b>4180-AP</b>		
<b>3.2</b> 177-184 kW (241-250 PS) M02.2Y	10.03→ 09.07		<b>4180-AP</b>		<b>949-ACC</b>
<b>3.6</b> 213 kW (290 PS) M 55.01	02.07→ 09.10		<b>4180-AP</b>		<b>949-ACC</b>
<b>GTS 4.8</b> 283-298 kW (385-405 PS) M 48.01	10.07→ 09.10		<b>4180-AP</b>		
<b>S 4.5</b> 250 kW (340 PS) M 48.00	09.02→ 09.07	<b>4577-OX</b>	<b>4180-AP</b>		<b>949-ACC</b>
<b>S 4.8</b> 283-298 kW (385-405 PS) M 48.01	02.07→ 09.10		<b>4180-AP</b>		<b>949-ACC</b>
<b>Turbo 4.5</b> 331 kW (450 PS) M 48.50	09.02→ 09.07	<b>4577-OX</b>	<b>4180-AP</b>		<b>949-ACC</b>
<b>Turbo 4.8</b> 368-404 kW (500-550 PS) M 48.51	09.07→ 12.09		<b>4180-AP</b>		
<b>Turbo S 4.5</b> 368 kW (500 PS) M 48.50S	01.04→ 09.07		<b>4180-AP</b>		
<b>Turbo S 4.5</b> 383 kW (521 PS) M 48.50T	03.06→ 09.07	<b>4577-OX</b>	<b>4180-AP</b>		<b>949-ACC</b>
<b>Turbo S 4.8</b> 368-404 kW (500-550 PS) M 48.51	02.07→ 09.10		<b>4180-AP</b>		
<b>Turbo S 4.8</b> 368-404 kW (500-550 PS) M 48.51	02.07→ 09.10		<b>4180-AP</b>		
<b>Turbo S 4.8</b> 368-404 kW (500-550 PS) M 48.51	08.08→ 09.10		<b>4180-AP</b>		
<b>CAYMAN (981)</b>					
<b>2.7</b> 155-205 kW (211-279 PS) MA1.22	03.13→				<b>4610-AC</b> <b>4619-ACC</b>
<b>S 3.4</b> 232-246 kW (316-334 PS) MA1.23	03.13→				<b>4610-AC</b> <b>4619-ACC</b>

					
<b>CAYMAN (987)</b>					
2.7 179-180 kW (143-245 PS) M 97.20	07.06→ 12.09	4577-OX			938-AC 4616-ACC
2.9 155-195 kW (211-265 PS) MA1.20	02.09→ 12.12				938-AC 4616-ACC
R 3.4 228-246 kW (310-335 PS) MA1.21	11.10→ 12.12				938-AC 4616-ACC
S 3.4 Sport 223 kW (303 PS) M 97.22	08.08→ 12.12				938-AC 4616-ACC
S 3.4 217 kW (295 PS) M 97.21	11.05→ 12.09	4577-OX			938-AC 4616-ACC
S 3.4 228-246 kW (310-335 PS) MA1.21	02.09→ 06.13				938-AC 4616-ACC
<b>MACAN (95B)</b>					
3.0 GTS 265 kW (360 PS) MDC.NA	10.15→ 09.18	4716-OX			
3.0 S Diesel 180 kW (245 PS) MCD.UD	02.14→ 09.18	4875-OX			
3.0 S Diesel 190 kW (258 PS) MCT.BA	02.14→ 09.18	4875-OX			
3.0 S Diesel 155 kW (211 PS) MCT.BB	02.14→ 09.18	4875-OX			
3.0 S Diesel 184 kW (250 PS) MCT.BC	02.14→ 09.18	4875-OX			
3.6 Turbo 294 kW (400 PS) MCT.LA	02.14→ 09.18	4716-OX			
<b>PANAMERA (970)</b>					
3.0 4S 309 kW (420 PS) MCW.DA	07.13→ 10.16	4716-OX			
3.0 4S 235 kW (320 PS) MCW.F, MCW.FA	10.13→ 10.16	4716-OX			
3.0 D 184 kW (250 PS) MCR.CC	08.11→ 07.13	4875-OX			
3.0 D 155 kW (211 PS) MCR.CB	08.11→ 07.13	4875-OX			
3.0 D 221 kW (300 PS) MCW.JA	07.13→ 10.16	4875-OX			
3.0 S 309 kW (420 PS) MCW.DA	07.13→ 10.16	4716-OX			
3.0 S 235 kW (320 PS) MCW.F, MCW.FA	10.13→ 10.16	4716-OX			
3.0 S E-Hybrid 245-248 kW (333-337 PS) MCG.EA, MCG.FA	03.11→ 07.13	4716-OX			
3.0 S E-Hybrid 245-248 kW (333-337 PS) MCG.EA, MCG.FA	03.11→ 07.13	4716-OX			
3.0 S E-Hybrid 245-248 kW (333-337 PS) MCG.EA, MCG.FA	07.13→ 10.16	4716-OX			
3.6 220 kW (300 PS) M 46.20	05.10→ 07.13	4716-OX			
3.6 228 kW (310 PS) MCW.AA, MCX.NA	07.13→ 10.16	4716-OX			
3.6 4 220 kW (300 PS) M 46.40	05.10→ 07.13	4716-OX			

**P**













<b>PANAMERA (970)</b>							
<b>3.6 4</b> 228 kW (310 PS) MCW.AA, MCX.NA	07.13→ 10.16		<b>4716-OX</b>				
<b>4.8</b> 294-302 kW (400-411 PS) M 48.20	09.09→ 07.13		<b>4716-OX</b>				
<b>4.8 4S</b> 294-328 kW (400-446 PS) M 48.40	09.09→ 07.13		<b>4716-OX</b>				
<b>4.8 4S</b> 294-328 kW (400-446 PS) M 48.40	09.09→ 07.13		<b>4716-OX</b>				
<b>4.8 GTS</b> 294-328 kW (400-446 PS) M 48.40	01.12→ 12.15		<b>4716-OX</b>				
<b>4.8 GTS</b> 294-328 kW (400-446 PS) M 48.40	09.12→ 07.13		<b>4716-OX</b>				
<b>4.8 GTS</b> 324 kW (440 PS) MCX.PA, MCX.RA	07.13→ 10.16		<b>4716-OX</b>				
<b>4.8 S</b> 294-302 kW (400-411 PS) M 48.20	09.09→ 07.13		<b>4716-OX</b>				
<b>4.8 Turbo</b> 368-425 kW (500-578 PS) M 48.70	09.09→ 07.13		<b>4716-OX</b>				
<b>4.8 Turbo</b> 368-425 kW (500-578 PS) M 48.70	08.10→ 07.13		<b>4716-OX</b>				
<b>4.8 Turbo</b> 382 kW (520 PS) MCW.BA	07.13→ 10.16		<b>4716-OX</b>				
<b>4.8 Turbo S</b> 368-425 kW (500-578 PS) M 48.70	05.11→ 07.13		<b>4716-OX</b>				
<b>4.8 Turbo S</b> 419 kW (570 PS) MCW.CA	07.13→ 10.16		<b>4716-OX</b>				



<b>PERSONA 400 (C9_S)</b>							
<b>413</b> 50-62 kW (68-84 PS) 4G13- P	01.94→ 06.03					<b>831-FP</b>	
<b>415 GLi/GLSi</b> 55-66 kW (75-90 PS) 4 G 15	01.94→ 07.00					<b>831-FP</b>	
<b>416</b> 70-83 kW (95-113 PS) 4 G 92	08.00→ 02.02					<b>831-FP</b>	
<b>416 GLXi</b> 70-83 kW (95-113 PS) 4 G 92	01.94→ 07.00					<b>831-FP</b>	
<b>PERSONA 400 Hatchback (C9_C, C9_S)</b>							
<b>413 GLSi</b> 50-62 kW (68-84 PS) 4G13	01.94→ 01.00					<b>831-FP</b>	
<b>415 GLi/GLSi</b> 55-66 kW (75-90 PS) 4 G 15	01.94→ 07.00					<b>831-FP</b>	
<b>416 GLXi</b> 70-83 kW (95-113 PS) 4 G 92	01.94→ 07.00					<b>831-FP</b>	
<b>416 i</b> 70-83 kW (95-113 PS) 4 G 92	12.95→ 07.00					<b>831-FP</b>	





P

					
<b>G-MODELL (W460)</b>					
<b>230 GE (460.238, 460.239)</b> 90-92 kW (122-125 PS) M 102.981, M 102.987	03.79→ 12.91				<b>033-FP</b>
<b>240 GD (460.330, 460.331)</b> 53 kW (72 PS) OM 616.936, OM 616.938	03.79→ 09.87				<b>005-FS</b>
<b>250 GD (460.337, 460.338)</b> 62-69 kW (84-94 PS) OM 602.930	10.87→ 12.91				<b>158-FS</b>
<b>G-MODELL (W461)</b>					
<b>290 GD Turbodiesel (461.335, 461.336)</b> 88 kW (120 PS) OM 602.983	04.97→ 12.01	<b>384-OX</b>			
<b>G-MODELL (W463)</b>					
<b>300 GD (463.327, 463.328)</b> 83 kW (113 PS) OM 603.931	06.89→ 08.93			<b>183-AP</b>	
<b>350 GD Turbo (463.320, 463.321)</b> 100 kW (136 PS) OM 603.972	08.91→ 08.93			<b>183-AP</b>	
<b>G 300 Turbodiesel (463.330, 463.331)</b> 130 kW (177 PS) OM 606.964	01.96→ 11.00	<b>384-OX</b>			
<b>G 320 (V6) (463.232, 463.233)</b> 158 kW (215 PS) M 112.945	04.97→ 11.00	<b>568-OX</b>		<b>423/2-AP</b>	<b>4198-OT</b>
<b>G 500 (463.240, 463.241)</b> 218 kW (296 PS) M 113.962	12.97→ 11.00	<b>568-OX</b>		<b>423/2-AP</b>	<b>438-FP</b> <b>4198-OT</b>
<b>G 55 AMG (463.240, 463.241)</b> 260 kW (354 PS) M 113.982	04.99→ 03.01	<b>568-OX</b>		<b>423/2-AP</b>	<b>4198-OT</b>
<b>G-MODELL Cabrio (W463)</b>					
<b>G 300 Turbodiesel (463.308)</b> 130 kW (177 PS) OM 606.964	01.96→ 11.00	<b>384-OX</b>			
<b>G 320 (V6) (463.209)</b> 158 kW (215 PS) M 112.945	05.97→ 11.00	<b>568-OX</b>		<b>423/2-AP</b>	<b>4198-OT</b>
<b>G 500 (463.206)</b> 218 kW (296 PS) M 113.962	01.98→ 11.00	<b>568-OX</b>		<b>423/2-AP</b>	<b>4198-OT</b>
<b>G 55 AMG (463.206)</b> 260 kW (354 PS) M 113.982	07.99→ 11.00	<b>568-OX</b>		<b>423/2-AP</b>	<b>4198-OT</b>
<b>G-MODELL Van (W461)</b>					
<b>290 GD Turbodiesel (461.326)</b> 88 kW (120 PS) OM 602.983	04.97→ 12.01	<b>384-OX</b>			





					
<b>11 (B/C37_)</b>					
<b>1.1 (B/C371)</b> 35 kW (48 PS) C1E 715, C1E 720	03.83→ 06.86	07.84→	<b>504-OS</b>		<b>074-FP</b>
<b>1.2 (B37S, C375)</b> 40 kW (54-55 PS) C1G 700, C1G 710	10.84→ 12.88		<b>504-OS</b>		<b>074-FP</b>
<b>1.4 (B/C372, B/C37C)</b> 44 kW (60 PS) C1J 715, C2J 730	03.83→ 12.88		<b>504-OS</b>		<b>074-FP</b>
<b>1.4 (B/C373)</b> 49-50 kW (67-68 PS) C2J 718, C2J 757	03.83→ 12.85		<b>504-OS</b>		<b>074-FP</b>
<b>1.4 (B/C373)</b> 53 kW (72 PS) C2J 717, C2J 755	05.83→ 12.85		<b>504-OS</b>		<b>074-FP</b>
<b>1.4 (B/C373, B/C37R)</b> 43-50 kW (58-68 PS) C2J 720, C2J 766, C2J 767, C2J 768	10.84→ 12.88		<b>504-OS</b>		<b>074-FP</b>
<b>1.4 Turbo (B/C375)</b> 69-87 kW (105-118 PS) C1J 760, C1J 764	04.84→ 12.86		<b>504-OS</b>	(P)	<b>032-FP</b> <b>632-FP</b>
<b>1.4 Turbo (B/C375)</b> 85-88 kW (115-120 PS) C1J 770, C1J 782	10.86→ 12.88		<b>504-OS</b>	(P)	<b>032-FP</b> <b>632-FP</b>
<b>1.6 D (B/C374)</b> 40 kW (55 PS) F8M 700, F8M 720, F8M 730	08.83→ 12.88		<b>504-OS</b>	CAV CAV 796 Bosch	<b>030-FC</b> <b>031-FC</b> <b>075-FS</b>
<b>1.7 (B/C376)</b> 59 kW (80 PS) F2N 700, F2N 704	10.83→ 12.87			(P)	<b>032-FP</b> <b>632-FP</b>
<b>1.7 (B/C37D)</b> 64-66 kW (87-90 PS) F2N 732, F2N 742	06.87→ 12.88			(P)	<b>032-FP</b> <b>632-FP</b>
<b>1.7 (B/C37E)</b> 69 kW (94 PS) F3N 708	06.87→ 12.88			(P)	<b>032-FP</b> <b>632-FP</b>
<b>1.7 (B/C37L)</b> 54-55 kW (73-75 PS) F2N 730	10.86→ 12.88			(P)	<b>032-FP</b> <b>632-FP</b>
<b>1.7 (B37N, C73N)</b> 65 kW (88 PS) F2N 708, F2N 710, F2N 798	10.86→ 12.88			(P)	<b>032-FP</b> <b>632-FP</b>
<b>14 (121_)</b>					
<b>1.2 (1210)</b> 42-43 kW (57-58 PS) 129	11.76→ 01.80				<b>074-FP</b>
<b>1.2 (1210)</b> 42-43 kW (57-58 PS) 129	01.80→ 12.83				<b>074-FP</b>
<b>1.4 (1212)</b> 51-52 kW (70-71 PS) 150	09.79→ 06.83				<b>074-FP</b>
<b>1.4 (1213)</b> 44 kW (60 PS) X5J	12.81→ 12.83				<b>074-FP</b>
<b>1.3</b> 44 kW (60 PS) 810.10	01.72→				<b>074-FP</b>
<b>16 (115_)</b>					
<b>1.6 TA</b> 52 kW (71 PS) 841.01	01.69→ 08.80				<b>074-FP</b>
<b>1.6 TL</b> 40-48 kW (54-65 PS) 821.01, 821.02	07.75→ 08.80				<b>074-FP</b>
<b>1.6 TL (1152, 1153, 1157)</b> 40-48 kW (54-65 PS) 821.01, 821.02, 821.03, 821.04	01.71→ 08.80				<b>074-FP</b>
<b>1.6 TS (1151, 1154)</b> 61 kW (83 PS) 807.03, 807.04, 807.05	09.68→ 08.80				<b>074-FP</b>
<b>1.6 TX (1156)</b> 66-68 kW (90-92 PS) 843.01	06.74→ 08.80				<b>074-FP</b>





**R**







					
<b>18 (134_)</b>					
<b>1.4 (1340)</b> 47 kW (64 PS) 847 720, 847 722	04.78→ 07.86	07.84→	<b>504-OS</b>		<b>074-FP</b>
<b>1.6 (1341)</b> 58 kW (79 PS) 841 725, 841 726	04.78→ 09.82				<b>074-FP</b>
<b>1.6 (1341)</b> 54 kW (73 PS) 841 717	04.82→ 07.86				<b>074-FP</b>
<b>1.6 (1341)</b> 52-54 kW (71-73 PS) A2M 723	04.82→ 07.86	07.84→02.86	<b>504-OS</b>		<b>074-FP</b>
<b>1.6 TS (1342)</b> 71 kW (96 PS) A6M 725, A6M 726	05.82→ 07.86				<b>074-FP</b>
<b>1.6 Turbo (1345)</b> 80-81 kW (109-110 PS) 807 727	10.80→ 09.82			<b>368-AR</b>	(P) <b>032-FP</b> <b>632-FP</b>
<b>1.6 Turbo (1345)</b> 92 kW (125-126 PS) A5L 717, A5L 718	10.82→ 07.86			<b>368-AR</b>	(P) <b>032-FP</b> <b>632-FP</b>
<b>1.6 Turbo Inj.</b> 80-82 kW (109-112 PS) A7L 752	09.82→ 07.86			<b>368-AR</b>	(P) <b>032-FP</b> <b>632-FP</b>
<b>2.0 (1343)</b> 69-77 kW (105 PS) J6R 716	05.82→ 07.86			<b>368-AR</b>	<b>074-FP</b>
<b>2.1 Diesel (1343)</b> 49-53 kW (67-72 PS) J8S 711	11.81→ 07.86		<b>504-OS</b>	CAV CAV 796 Bosch	<b>030-FC</b> <b>031-FC</b> <b>075-FS</b>
<b>2.1 Diesel (1344)</b> 49-53 kW (67-72 PS) 852 710, J8S 711	11.81→ 07.86		<b>504-OS</b>	CAV CAV 796 Bosch	<b>030-FC</b> <b>031-FC</b> <b>075-FS</b>
<b>2.1 TD</b> 65 kW (88 PS) J8S 712	11.81→ 07.86		<b>504-OS</b>		<b>030-FC</b>
<b>18 Variable (135_)</b>					
<b>1.4 (1350)</b> 47 kW (64 PS) 847 720, 847 722	05.79→ 07.86	07.84→	<b>504-OS</b>		<b>074-FP</b>
<b>1.6</b> 80-82 kW (109-112 PS) A7L 752	10.83→ 09.86			<b>368-AR</b>	(P) <b>032-FP</b> <b>632-FP</b>
<b>1.6 (1351)</b> 58 kW (79 PS) 841 725, 841 726	05.79→ 09.82				<b>074-FP</b>
<b>1.6 (1351)</b> 54 kW (73 PS) 841 717	04.82→ 07.86				<b>074-FP</b>
<b>1.6 (1351)</b> 52-54 kW (71-73 PS) A2M 723	04.82→ 07.86	07.84→02.86	<b>504-OS</b>		<b>074-FP</b>
<b>1.6 4x4</b> 58 kW (79 PS) 841 725	02.79→ 06.81				<b>074-FP</b>
<b>1.6 4x4</b> 54 kW (73 PS) 841 717	01.83→ 07.86				<b>074-FP</b>
<b>1.6 4x4</b> 52-54 kW (71-73 PS) A2M 723	01.83→ 07.86	07.84→02.86	<b>504-OS</b>		<b>074-FP</b>
<b>1.6 TS</b> 71 kW (96 PS) A6M 725, A6M 726	05.82→ 07.86				<b>074-FP</b>
<b>1.6 Turbo</b> 92 kW (125-126 PS) A5L 717, A5L 718	10.82→ 07.86			<b>368-AR</b>	(P) <b>032-FP</b> <b>632-FP</b>
<b>1.6 Turbo (1355)</b> 80-81 kW (109-110 PS) 807 727	09.82→ 09.82			<b>368-AR</b>	(P) <b>032-FP</b> <b>632-FP</b>
<b>2.0 (1353)</b> 69-77 kW (105 PS) J6R 716	05.82→ 07.86			<b>368-AR</b>	<b>074-FP</b>
<b>2.0 4x4</b> 69-77 kW (102-105 PS) J6R 714, J6R 716	05.83→ 12.86			<b>368-AR</b>	<b>074-FP</b>

**R**





					
<b>18 Variable (135_)</b>					
<b>2.1 Diesel 49-53 kW (67-72 PS)</b> J8S 711	05.79→ 07.86	<b>504-OS</b>			CAV <b>030-FC</b> CAV 796 <b>031-FC</b> Bosch <b>075-FS</b>
<b>2.1 Diesel (1354) 49-53 kW (67-72 PS)</b> 852 710, J8S 711	11.81→ 07.86	<b>504-OS</b>			CAV <b>030-FC</b> CAV 796 <b>031-FC</b> Bosch <b>075-FS</b>
<b>19 I (B/C53_)</b>					
<b>1.2 40 kW (54 PS)</b> C1G 730	01.88→ 12.92	<b>504-OS</b>			
<b>1.4 57-59 kW (78-80 PS)</b> E6J 700	01.88→ 12.92	<b>504-OS</b>	<b>368-AR</b>		
<b>1.7 (B/C53B) 54-55 kW (73-75 PS)</b> F3N 740, F3N 741	09.88→ 04.92	<b>504-OS</b>			(P) <b>032-FP</b> <b>632-FP</b>
<b>1.7 (B/C53C) 66-70 kW (90-95 PS)</b> F3N 742, F3N 743	03.89→ 04.92	<b>504-OS</b>			(P) <b>032-FP</b> <b>632-FP</b>
<b>1.8 16V (B/C53D) 99-101 kW</b> (135-137 PS) F7P 704	06.91→ 04.92	<b>504-OS</b>			(P) <b>032-FP</b> <b>632-FP</b>
<b>1.9 D (B/C534, B/C53J) 47-48 kW</b> (64-65 PS) F8Q 706, F8Q 742	09.88→ 04.92	<b>504-OS</b>			CAV <b>030-FC</b> Bosch <b>075-FS</b>
<b>1.9 DT 66-69 kW (90-94 PS)</b> F8Q 610	09.90→ 04.92	<b>504-OS</b>			CAV <b>030-FC</b> <b>272-FS</b>
<b>19 I Cabriolet (D53_)</b>					
<b>1.7 55-56 kW (75-76 PS)</b> F2N 724	07.91→ 04.92	<b>504-OS</b>			(P) <b>032-FP</b> <b>632-FP</b>
<b>1.7 66-70 kW (90-95 PS)</b> F3N 742, F3N 743	07.91→ 04.92	<b>504-OS</b>			(P) <b>032-FP</b> <b>632-FP</b>
<b>1.8 16V (D53D) 99-103 kW</b> (135-140 PS) F7P 700, F7P 704	07.91→ 04.92	<b>504-OS</b>			(P) <b>032-FP</b> <b>632-FP</b>
<b>19 I Chamade (L53_)</b>					
<b>1.2 40 kW (54 PS)</b> C1G 730	01.88→ 12.92	<b>504-OS</b>			
<b>1.4 57-59 kW (78-80 PS)</b> E6J 700	07.88→ 08.90	<b>504-OS</b>	<b>368-AR</b>		
<b>1.7 (L533) 65-69 kW (88-94 PS)</b> F2N 720, F2N 721	09.88→ 12.92	<b>504-OS</b>			(P) <b>032-FP</b> <b>632-FP</b>
<b>1.7 (L53B) 54-55 kW (73-75 PS)</b> F3N 740, F3N 741	10.89→ 04.92	<b>504-OS</b>			(P) <b>032-FP</b> <b>632-FP</b>
<b>1.7 (L53C) 66-70 kW (90-95 PS)</b> F3N 742, F3N 743	10.89→ 04.92	<b>504-OS</b>			(P) <b>032-FP</b> <b>632-FP</b>
<b>1.7 (L53F) 66-80 kW (90-109 PS)</b> F3N 746	08.88→ 12.92	<b>504-OS</b>			(P) <b>032-FP</b> <b>632-FP</b>
<b>1.8 16V (L53D) 99-101 kW</b> (135-137 PS) F7P 704	06.91→ 04.92	<b>504-OS</b>			(P) <b>032-FP</b> <b>632-FP</b>
<b>1.9 D (L534, L53J) 47-48 kW (64-65 PS)</b> F8Q 706, F8Q 742	10.89→ 04.92	<b>504-OS</b>			CAV <b>030-FC</b> Bosch <b>075-FS</b>
<b>1.9 TD (L53K) 66-68 kW (90-93 PS)</b> F8Q 740	09.90→ 04.92	<b>504-OS</b>			CAV <b>030-FC</b> <b>272-FS</b>

					
<b>19 II (B/C53_)</b>					
1.2 44-46 kW (60-63 PS) E7F 730	05.92→ 09.94	504-OS			
1.4 57-59 kW (78-80 PS) E6J 700	01.92→ 12.95	504-OS	368-AR		
1.4 (B/C535) 55 kW (75 PS) E7J 742	09.94→ 12.95	504-OS		(P) 032-FP 632-FP	
1.7 66-80 kW (90-109 PS) F3N 746	05.92→ 09.94	504-OS		(P) 032-FP 632-FP	
1.7 (B/C53B) 54-55 kW (73-75 PS) F3N 740, F3N 741	04.92→ 06.95	504-OS		(P) 032-FP 632-FP	
1.7 (B/C53C) 66 kW (90 PS) F3N 743	04.92→ 12.95	504-OS		(P) 032-FP 632-FP	
1.8 (5/353A) 65-79 kW (88-107 PS) F3P 706, F3P 760	09.92→ 12.95	504-OS		(P) 032-FP 632-FP	
1.8 (5/353F, B/C538) 67-79 kW (91-107 PS) F3P 682, F3P 765	05.94→ 12.95	504-OS		(P) 032-FP 632-FP	
1.8 (B/C538) 79-83 kW (107-110 PS) F3P 700	04.92→ 05.94	504-OS		(P) 032-FP 632-FP	
1.8 (B/C53Y) 65-79 kW (88-107 PS) F3P 706, F3P 707, F3P 708, F3P 760	04.92→ 12.95	504-OS		(P) 032-FP 632-FP	
1.8 16V (B/C53D) 99-101 kW (135-137 PS) F7P 704	04.92→ 12.95	504-OS		(P) 032-FP 632-FP	
1.9 D (B/C53J) 47-48 kW (64-65 PS) F8Q 742	04.92→ 12.95	504-OS		CAV Bosch 030-FC 075-FS	
1.9 dT (B/C53T) 66-68 kW (90-92 PS) F8Q 744	04.92→ 12.95	504-OS		CAV 09.94→ 030-FC 272-FS	
<b>19 II Cabriolet (D53_, 853_)</b>					
1.7 (D53C) 66-70 kW (90-95 PS) F3N 742, F3N 743	04.92→ 09.93	504-OS		(P) 032-FP 632-FP	
1.8 (853A) 65-79 kW (88-107 PS) F3P 706, F3P 760	09.93→ 06.96	504-OS		(P) 032-FP 632-FP	
1.8 (D53V, 853F, D53C) 67-79 kW (91-107 PS) F3P 682, F3P 764, F3P 765	07.94→ 06.96	504-OS		(P) 032-FP 632-FP	
1.8 (D53Y) 65-79 kW (88-107 PS) F3P 704, F3P 705, F3P 706, F3P 707, F3P 708, F3P 760	04.92→ 06.96	504-OS		(P) 032-FP 632-FP	
1.8 16V (D53D) 99-101 kW (135-137 PS) F7P 704	04.92→ 06.96	504-OS		(P) 032-FP 632-FP	
<b>19 II Chamade (L53_)</b>					
1.4 43-44 kW (58-60 PS) C1J 742, C2J 772, C3J 710	05.92→ 09.94	504-OS		074-FP	
1.4 57-59 kW (78-80 PS) E6J 700	10.94→ 11.95	504-OS	368-AR		
1.4 (L535) 55 kW (75 PS) E7J 742	09.94→ 12.95	504-OS		(P) 032-FP 632-FP	
1.7 54-55 kW (73-75 PS) F3N 740, F3N 741	05.92→ 11.95	504-OS		(P) 032-FP 632-FP	
1.7 (L533) 65-69 kW (88-94 PS) F2N 720, F2N 721	01.93→ 08.95	504-OS		(P) 032-FP 632-FP	

**R**



					
<b>19 II Chamade (L53_)</b>					
<b>1.7 (L53B)</b> 54-55 kW (73-75 PS) F3N 740, F3N 741	04.92→ 06.95	<b>504-OS</b>			<b>032-FP</b> (P) <b>632-FP</b>
<b>1.7 (L53C)</b> 66-70 kW (90-95 PS) F3N 742, F3N 743	04.92→ 12.95	<b>504-OS</b>			<b>032-FP</b> (P) <b>632-FP</b>
<b>1.8</b> 65-83 kW (88-110 PS) F3P 700, F3P 706	05.92→ 11.95	<b>504-OS</b>			<b>032-FP</b> (P) <b>632-FP</b>
<b>1.8</b> 67-79 kW (91-107 PS) F3P 765	04.94→ 09.94	<b>504-OS</b>			<b>032-FP</b> (P) <b>632-FP</b>
<b>1.8 (453A/F)</b> 65-79 kW (88-107 PS) F3P 706, F3P 760	09.92→ 12.95	<b>504-OS</b>			<b>032-FP</b> (P) <b>632-FP</b>
<b>1.8 (L538)</b> 79-83 kW (107-110 PS) F3P 700	04.92→ 05.94	<b>504-OS</b>			<b>032-FP</b> (P) <b>632-FP</b>
<b>1.8 (L53V, L538)</b> 79 kW (107 PS) F3P 682	05.94→ 12.95	<b>504-OS</b>			<b>032-FP</b> (P) <b>632-FP</b>
<b>1.8 (L53Y)</b> 65-79 kW (88-107 PS) F3P 704, F3P 705, F3P 706, F3P 707, F3P 708, F3P 760	04.92→ 12.95	<b>504-OS</b>			<b>032-FP</b> (P) <b>632-FP</b>
<b>1.8 16V (L53D)</b> 99-101 kW (135-137 PS) F7P 704	04.92→ 12.95	<b>504-OS</b>			<b>032-FP</b> (P) <b>632-FP</b>
<b>1.9 D</b> 66-68 kW (90-93 PS) F8Q 740, F8Q 744	05.92→ 11.95	<b>504-OS</b>		CAV 09.94→	<b>030-FC</b> <b>272-FS</b>
<b>1.9 D (L53J)</b> 47-48 kW (64-65 PS) F8Q 742	04.92→ 12.95	<b>504-OS</b>		CAV Bosch	<b>030-FC</b> <b>075-FS</b>
<b>1.9 dT (L53T)</b> 66-68 kW (90-92 PS) F8Q 744	04.92→ 12.95	<b>504-OS</b>		CAV 09.94→	<b>030-FC</b> <b>272-FS</b>
<b>20 (127_)</b>					
<b>1.6 (1271)</b> 66-71 kW (89-97 PS) 843.20, 843.21	10.75→ 05.77		<b>368-AR</b>		<b>074-FP</b>
<b>1.6 (1271)</b> 71 kW (97 PS) 843 720, 843 721	05.77→ 12.83		<b>368-AR</b>		<b>074-FP</b>
<b>2.0 (1272)</b> 76-80 kW (103-109 PS) 829 700, 829 701, 829.01	10.77→ 10.80	<b>003-OS</b>	<b>368-AR</b>		<b>074-FP</b>
<b>2.0 (1277)</b> 76 kW (103 PS) 829 702, 829 703	10.80→ 12.83	<b>003-OS</b>	<b>368-AR</b>		<b>074-FP</b>
<b>2.1 Diesel (1276)</b> 47 kW (64 PS) 852702	10.80→ 12.83	<b>504-OS</b>			<b>030-FC</b>
<b>2.1 TD</b> 63 kW (86 PS) J8S 702	01.82→ 12.83	<b>504-OS</b>		CAV CAV 796 Bosch	<b>030-FC</b> <b>031-FC</b> <b>075-FS</b>
<b>2.2 (1279)</b> 85 kW (116 PS) 851 700	10.80→ 12.83	<b>003-OS</b>	<b>368-AR</b>		<b>074-FP</b>
<b>21 (B48_)</b>					
<b>1.4 (B48D)</b> 51 kW (69 PS) C2J 770	09.89→ 05.93	<b>504-OS</b>			
<b>1.7</b> 54-55 kW (73-75 PS) F2N 712, F3N 726	07.89→ 05.93				<b>032-FP</b> (P) <b>632-FP</b>
<b>1.7</b> 65 kW (88 PS) F2N 711, F2N 754	07.89→ 05.93				<b>032-FP</b> (P) <b>632-FP</b>
<b>1.7 (B48E)</b> 66-70 kW (90-95 PS) F3N 722, F3N 723	09.89→ 12.93				<b>032-FP</b> (P) <b>632-FP</b>

**R**

					
<b>21 (B48_)</b>					
<b>1.7 (B48F)</b> 54 kW (73 PS) F3N 726	09.89→ 10.92			(P) 032-FP 632-FP	
<b>1.9 D (B48H, B48I)</b> 47 kW (64 PS) F8Q 710	09.89→ 01.94	<b>504-OS</b>		CAV Bosch 030-FC 075-FS	
<b>2.0 (B48C)</b> 88 kW (120 PS) J7R 746, J7R 747	09.89→ 12.93		<b>368-AR</b>	(P) 032-FP 632-FP	
<b>2.0 (B48R/Y)</b> 99-100 kW (134-136 PS) J7R 740	02.90→ 10.92		<b>368-AR</b>	(P) 032-FP 632-FP	
<b>2.0 4x4 (B48R/Y)</b> 99-100 kW (134-136 PS) J7R 740	09.90→ 10.92		<b>368-AR</b>	(P) 032-FP 632-FP	
<b>2.1 D (B480)</b> 51 kW (69 PS) J8S 784	04.92→ 06.94	<b>504-OS</b>		CAV Bosch 031-FC 075-FS	
<b>2.1 D (B48V/B48O)</b> 53 kW (72 PS) J8S 600, J8S 740	09.89→ 12.92	<b>504-OS</b>		CAV Bosch 031-FC 075-FS	
<b>2.1 Turbo-D (B486, B488, B48V)</b> 65 kW (88 PS) J8S 714, J8S 786, J8S 788	09.89→ 06.94	<b>504-OS</b>		CAV Bosch 031-FC 075-FS	
<b>2.2 (B48K)</b> 79-88 kW (107-110 PS) J7T 754, J7T 755	09.89→ 06.94		<b>368-AR</b>	(P) 032-FP 632-FP	
<b>2.2 4x4 (B48K)</b> 79-88 kW (107-110 PS) J7T 754, J7T 755	07.90→ 12.93		<b>368-AR</b>	(P) 032-FP 632-FP	
<b>21 Estate (K48_)</b>					
<b>1.7 (K/S481)</b> 55 kW (75 PS) F2N 712	06.86→ 12.87			(P) 032-FP 632-FP	
<b>1.7 (K/S482)</b> 65 kW (88 PS) F2N 710	10.86→ 12.88			(P) 032-FP 632-FP	
<b>1.7 (K48E)</b> 66-70 kW (90-95 PS) F3N 722, F3N 723	06.86→ 12.89			(P) 032-FP 632-FP	
<b>1.7 (K48E)</b> 66-70 kW (90-95 PS) F3N 722, F3N 723	10.89→ 12.93			(P) 032-FP 632-FP	
<b>1.7 (K48M)</b> 54 kW (73 PS) F2N 750	07.86→ 12.89			(P) 032-FP 632-FP	
<b>1.7 (K48N)</b> 64 kW (87 PS) F2N 752	06.87→ 04.89			(P) 032-FP 632-FP	
<b>1.7 Cat (K48F)</b> 54 kW (73 PS) F3N 726	07.89→ 06.93			(P) 032-FP 632-FP	
<b>1.9 D</b> 47 kW (64 PS) F8Q 710	03.86→ 08.94	<b>504-OS</b>		CAV Bosch 030-FC 075-FS	
<b>2.0</b> 85-86 kW (116-117 PS) J7R 750, J7R 751	07.89→ 06.92		<b>368-AR</b>		
<b>2.0</b> 75-78 kW (102-106 PS) J6R 758, J6R 759, J6R 792	06.91→ 05.93		<b>368-AR</b>	(P) 032-FP 632-FP	
<b>2.0 (K483)</b> 85-86 kW (116-117 PS) J7R 750, J7R 751	06.86→ 12.88		<b>368-AR</b>	(P) 032-FP 632-FP	
<b>2.0 (K48C)</b> 88 kW (120 PS) J7R 746, J7R 747	03.86→ 12.93		<b>368-AR</b>	(P) 032-FP 632-FP	
<b>2.0 (K48R)</b> 99-100 kW (134-136 PS) J7R 740	06.90→ 02.94		<b>368-AR</b>	(P) 032-FP 632-FP	





**R**

					
<b>21 Estate (K48_)</b>					
<b>2.0 4x4 88 kW (120 PS)</b> J7R 746, J7R 747	03.89→ 12.93			<b>368-AR</b>	<b>032-FP</b> (P) <b>632-FP</b>
<b>2.1 D (K/S486) 48-50 kW (65-68 PS)</b> J8S 704	10.86→ 09.90	<b>504-OS</b>		CAV Bosch	<b>031-FC</b> <b>075-FS</b>
<b>2.1 D (K/S48V, K/S48O) 53 kW (72 PS)</b> J8S 600, J8S 740	08.89→ 12.92	<b>504-OS</b>		CAV Bosch	<b>031-FC</b> <b>075-FS</b>
<b>2.1 D (K480) 51 kW (69 PS)</b> J8S 784	04.92→ 09.95	<b>504-OS</b>		CAV Bosch	<b>031-FC</b> <b>075-FS</b>
<b>2.1 D 4x4 (K486) 48-50 kW (65-68 PS)</b> J8S 704	10.88→ 05.92	<b>504-OS</b>		CAV Bosch	<b>031-FC</b> <b>075-FS</b>
<b>2.1 Turbo-D (K48A, K48W, K487, K488) 65 kW (88 PS)</b> J8S 714, J8S 786, J8S 788	10.86→ 11.93	<b>504-OS</b>		CAV Bosch	<b>031-FC</b> <b>075-FS</b>
<b>2.2 (K48K) 79-88 kW (107-110 PS)</b> J7T 754, J7T 755	08.86→ 11.93			<b>368-AR</b> (P)	<b>032-FP</b> <b>632-FP</b>
<b>2.2 4x4 (K48K) 79-88 kW (107-110 PS)</b> J7T 754, J7T 755	08.86→ 12.93			<b>368-AR</b> (P)	<b>032-FP</b> <b>632-FP</b>
<b>21 Saloon (L48_)</b>					
<b>1.4 (L48D) 51 kW (69 PS)</b> C2J 770	06.88→ 10.93	<b>504-OS</b>			
<b>1.7 (L481) 55 kW (75 PS)</b> F2N 712	03.86→ 12.87				<b>032-FP</b> (P) <b>632-FP</b>
<b>1.7 (L482) 65 kW (88 PS)</b> F2N 710	06.86→ 03.92				<b>032-FP</b> (P) <b>632-FP</b>
<b>1.7 (L48E) 66-70 kW (90-95 PS)</b> F3N 722, F3N 723	06.86→ 12.93				<b>032-FP</b> (P) <b>632-FP</b>
<b>1.7 (L48E) 66-70 kW (90-95 PS)</b> F3N 722, F3N 723	09.89→ 12.93				<b>032-FP</b> (P) <b>632-FP</b>
<b>1.7 (L48M, L48F) 54 kW (73 PS)</b> F2N 750, F3N 726	07.86→ 02.94				<b>032-FP</b> (P) <b>632-FP</b>
<b>1.7 (L48N) 64 kW (87 PS)</b> F2N 752	06.87→ 04.89				<b>032-FP</b> (P) <b>632-FP</b>
<b>1.9 D (L48H, L48I) 47 kW (64 PS)</b> F8Q 710	08.89→ 10.93	<b>504-OS</b>		CAV Bosch	<b>030-FC</b> <b>075-FS</b>
<b>2.0 85-86 kW (116-117 PS)</b> J7R 750, J7R 751	04.86→ 06.89			<b>368-AR</b>	
<b>2.0 75 kW (102 PS)</b> J6R 792, J6R 793	04.88→ 06.89			<b>368-AR</b> (P)	<b>032-FP</b> <b>632-FP</b>
<b>2.0 75-78 kW (102-106 PS)</b> J6R 758	05.91→ 10.93			<b>368-AR</b> (P)	<b>032-FP</b> <b>632-FP</b>
<b>2.0 (L483) 85-86 kW (116-117 PS)</b> J7R 750, J7R 751	03.86→ 12.88			<b>368-AR</b> (P)	<b>032-FP</b> <b>632-FP</b>
<b>2.0 (L489) 75-78 kW (102-106 PS)</b> J6R 758, J6R 759, J6R 792, J6R 793	03.86→ 10.93			<b>368-AR</b> (P)	<b>032-FP</b> <b>632-FP</b>
<b>2.0 (L48C) 88 kW (120 PS)</b> J7R 746, J7R 747	03.86→ 12.93			<b>368-AR</b> (P)	<b>032-FP</b> <b>632-FP</b>
<b>2.0 (L48R) 99-100 kW (134-136 PS)</b> J7R 740	02.90→ 02.94			<b>368-AR</b> (P)	<b>032-FP</b> <b>632-FP</b>
<b>2.0 4x4 (L48R) 99-100 kW (134-136 PS)</b> J7R 740	02.90→ 02.94			<b>368-AR</b> (P)	<b>032-FP</b> <b>632-FP</b>





					
<b>21 Saloon (L48_)</b>					
<b>2.0 Turbo (L485)</b> 129 kW (175 PS) J7R 752	04.87→ 03.90			<b>368-AR</b>	(P) <b>032-FP</b> <b>632-FP</b>
<b>2.0 Turbo (L48L)</b> 119 kW (162 PS) J7R 756	02.90→ 10.92			<b>368-AR</b>	(P) <b>032-FP</b> <b>632-FP</b>
<b>2.0 Turbo 4x4</b> 129 kW (175 PS) J7R 752	08.89→ 03.90			<b>368-AR</b>	(P) <b>032-FP</b> <b>632-FP</b>
<b>2.0 Turbo 4x4 (L48L)</b> 119 kW (162 PS) J7R 756	02.90→ 10.92			<b>368-AR</b>	(P) <b>032-FP</b> <b>632-FP</b>
<b>2.1 D (L480)</b> 51 kW (69 PS) J8S 784	10.92→ 06.94	<b>504-OS</b>		CAV Bosch	<b>031-FC</b> <b>075-FS</b>
<b>2.1 D (L486)</b> 48-50 kW (65-68 PS) J8S 704	03.86→ 12.89	<b>504-OS</b>		CAV Bosch	<b>031-FC</b> <b>075-FS</b>
<b>2.1 D (L48V, L480)</b> 53 kW (72 PS) J8S 600, J8S 740	05.89→ 06.94	<b>504-OS</b>		CAV Bosch	<b>031-FC</b> <b>075-FS</b>
<b>2.1 TD</b> 48-50 kW (65-68 PS) J8S 704	04.86→ 06.89	<b>504-OS</b>		CAV Bosch	<b>031-FC</b> <b>075-FS</b>
<b>2.1 Turbo-D (L48A, L48W, L487, L488)</b> 65 kW (88 PS) J8S 714, J8S 786, J8S 788	03.86→ 06.94	<b>504-OS</b>		CAV Bosch	<b>031-FC</b> <b>075-FS</b>
<b>2.2</b> 79-88 kW (107-110 PS) J7T 755	06.86→ 07.97			<b>368-AR</b>	
<b>2.2 (L48K)</b> 79-88 kW (107-110 PS) J7T 754, J7T 755	08.86→ 12.93			<b>368-AR</b>	(P) <b>032-FP</b> <b>632-FP</b>
<b>2.2 4x4 (L48K)</b> 79-88 kW (107-110 PS) J7T 754, J7T 755	07.90→ 12.93			<b>368-AR</b>	(P) <b>032-FP</b> <b>632-FP</b>
<b>25 (B29_)</b>					
<b>2.0</b> 88 kW (120 PS) J7R 722, J7R 723	03.87→ 12.93			<b>368-AR</b>	
<b>2.0 (B297)</b> 74 kW (101 PS) J6R 706, J6R 707, J6R 760, J6R 762, J6R 763	04.84→ 12.89			<b>368-AR</b>	(P) <b>032-FP</b> <b>632-FP</b>
<b>2.0 12V</b> 103 kW (140 PS) J7R 720, J7R 721	06.88→ 12.93			<b>368-AR</b>	(P) <b>032-FP</b> <b>632-FP</b>
<b>2.0 12V (B294)</b> 99-100 kW (135-136 PS) J7R 726	06.89→ 12.92			<b>368-AR</b>	(P) <b>032-FP</b> <b>632-FP</b>
<b>2.1 Diesel (B296)</b> 46 kW (63 PS) J8S 706	04.84→ 05.89	<b>504-OS</b>		CAV CAV 796 Bosch	<b>030-FC</b> <b>031-FC</b> <b>075-FS</b>
<b>2.1 Diesel (B296)</b> 51 kW (69 PS) J8S 736	06.89→ 12.92	<b>504-OS</b>		CAV CAV 796 Bosch	<b>030-FC</b> <b>031-FC</b> <b>075-FS</b>
<b>2.1 Turbo-D FWD (B290, B29W)</b> 63 kW (86 PS) J8S 708, J8S 738	04.84→ 12.92	→06.91 <b>507-OS</b>		CAV CAV 796 Bosch	<b>030-FC</b> <b>031-FC</b> <b>075-FS</b>
<b>2.2 (B29)</b> 76-79 kW (103-107 PS) J7T 708, J7T 732	11.85→ 03.89			<b>368-AR</b>	(P) <b>032-FP</b> <b>632-FP</b>
<b>2.2 (B29B)</b> 76-79 kW (103-107 PS) J7T 708, J7T 732, J7T 733	09.86→ 12.92			<b>368-AR</b>	(P) <b>032-FP</b> <b>632-FP</b>
<b>2.2 (B29E)</b> 89-91 kW (121-124 PS) J7T 706, J7T 707, J7T 714, J7T 715	04.84→ 12.89			<b>368-AR</b>	(P) <b>032-FP</b> <b>632-FP</b>

**R**







					
<b>25 (B29_)</b>					
<b>2.2 (B29E)</b> 88-91 kW (120-124 PS) J7T 730, J7T 731	04.84→ 12.89			<b>368-AR</b>	<b>032-FP</b> (P) <b>632-FP</b>
<b>2.4 V6 Turbo (B295)</b> 133 kW (181 PS) Z7U 702	10.84→ 05.90				<b>032-FP</b> (P) <b>632-FP</b>
<b>2.5 V6 Turbo (B29G)</b> 151 kW (205 PS) Z7U 700	01.90→ 12.92				<b>032-FP</b> (P) <b>632-FP</b>
<b>2.7 V6 Injection (B298)</b> 104 kW (141 PS) Z7V 708, Z7V 709, Z7V 711	04.84→ 08.89				<b>032-FP</b> (P) <b>632-FP</b>
<b>2.8 V6 (B293)</b> 115 kW (156 PS) Z7W 700	06.87→ 02.90				<b>032-FP</b> (P) <b>632-FP</b>
<b>2.8 V6 Injection (B29A)</b> 100 kW (136 PS) Z7W 702	06.86→ 02.88				<b>032-FP</b> (P) <b>632-FP</b>
<b>2.8 V6 Injection (B29F)</b> 110-112 kW (150-153 PS) Z7W 706, Z7W 707, Z7W 709	06.87→ 12.92				<b>032-FP</b> (P) <b>632-FP</b>
<b>30 (127_)</b>					
<b>2.1 Turbo-D (1270)</b> 63 kW (86 PS) J8S 702	02.82→ 03.86	<b>504-OS</b>			<b>030-FC</b>
<b>2.6 (1273)</b> 92-96 kW (125-131 PS) 112	02.75→ 07.76	<b>003-OS</b>			
<b>2.6 (1273)</b> 92-96 kW (125-131 PS) 112	08.76→ 08.78	<b>003-OS</b>			
<b>2.6 TS (1275)</b> 94 kW (128 PS) 144	07.78→ 01.84	<b>003-OS</b>			
<b>2.6 TX (1278)</b> 105 kW (143 PS) 140	10.78→ 12.83	<b>003-OS</b>			
<b>4 (112_)</b>					
<b>0.7</b> 15-20 kW (20-27 PS) 680.702	04.62→ 04.71				<b>074-FP</b>
<b>0.8</b> 19-20 kW (27 PS) 839 706	01.81→ 09.82				<b>074-FP</b>
<b>0.8 (1123)</b> 19-26 kW (26-35 PS) 800 705	10.62→ 09.83				<b>074-FP</b>
<b>0.8 (1123)</b> 25 kW (34 PS) 800 01	09.71→ 12.88				<b>074-FP</b>
<b>0.8 (1123)</b> 19-26 kW (26-35 PS) 800 705, B1B 707	10.83→ 10.88				<b>074-FP</b>
<b>1.0</b> 31-32 kW (42-44 PS) 689 710	12.85→ 06.93	<b>504-OS</b>			<b>074-FP</b>
<b>1.0 (112C)</b> 25 kW (34 PS) C1C 708	06.87→ 06.93	<b>504-OS</b>			<b>074-FP</b>
<b>1.1</b> 25-35 kW (34-48 PS) 688 712	02.78→ 03.84			10.82→	<b>074-FP</b>
<b>1.1</b> 25-32 kW (34-44 PS) C1E 714	06.86→ 06.90	<b>504-OS</b>			
<b>1.1 (1128, S128)</b> 25-35 kW (34-48 PS) 688 712	06.78→ 06.90			10.82→	<b>074-FP</b>
<b>1.1 (1128, S128)</b> 25-32 kW (34-44 PS) C1E 714, C1E 719	06.78→ 06.90	07.84→	<b>504-OS</b>		
<b>5 (122_)</b>					
<b>0.8 (1221, 1391)</b> 26-27 kW (36-37 PS) 800 710	01.82→ 12.84				<b>074-FP</b>





**R**

					
<b>5 (122_)</b>					
<b>0.8 (1221, 1391, 1220)</b> 26-27 kW (36-37 PS) 800 710	10.72→ 08.84				<b>074-FP</b>
<b>1.0 (1222, 1392)</b> 31-32 kW (42-44 PS) 689 710	01.72→ 12.85	<b>504-OS</b>			<b>074-FP</b>
<b>1.1 (1227, 1397)</b> 33 kW (45 PS) 688 713, C1E 726	09.80→ 12.85				<b>074-FP</b>
<b>1.3 (1224, 1394)</b> 47 kW (64 PS) 810 725	09.75→ 09.84				<b>074-FP</b>
<b>1.3 (1225)</b> 31-43 kW (42-58 PS) 810 726	09.76→ 09.79				<b>074-FP</b>
<b>1.3 (1225, 1395)</b> 33 kW (45 PS) 810 719	06.79→ 09.84				<b>074-FP</b>
<b>1.3 Automatik (1225, 1395)</b> 40 kW (54 PS) 810 729	06.79→ 09.84				<b>074-FP</b>
<b>1.4 (1229, 1399)</b> 43-46 kW (59-63 PS) 847 725, C2J 713	01.82→ 12.85				<b>074-FP</b>
<b>1.4 Automatik (1229, 1399)</b> 42-43 kW (58-59 PS) 847 712	06.82→ 09.84				<b>074-FP</b>
<b>1.4 Turbo (8220)</b> 118 kW (160 PS) 840 730	06.80→ 01.85	<b>504-OS</b>			
<b>1.7i</b> 54-70 kW (73-95 PS) F3N 702, F3N 716, F3N 717, F3N 718, F3N 722	10.86→ 12.96	<b>504-OS</b>		(P)	<b>032-FP</b> <b>632-FP</b>
<b>9 (L42_)</b>					
<b>1.1 (L421)</b> 35 kW (48 PS) C1E 715, C1E 720	09.81→ 06.86	07.84→	<b>504-OS</b>		<b>074-FP</b>
<b>1.2 (L42S)</b> 40 kW (54-55 PS) C1G 700, C1G 710	09.85→ 12.88		<b>504-OS</b>		<b>074-FP</b>
<b>1.4 (L422, L42C)</b> 44 kW (60 PS) C1J 715, C1J 792, C1J 796	12.81→ 12.88	07.84→	<b>504-OS</b>		<b>074-FP</b>
<b>1.4 (L422, L42C)</b> 44 kW (60 PS) C2J 730	10.86→ 12.88		<b>504-OS</b>		<b>074-FP</b>
<b>1.4 (L423)</b> 53 kW (72 PS) C2J 717, C2J 755	10.82→ 12.85		<b>504-OS</b>		<b>074-FP</b>
<b>1.4 (L423, L42R)</b> 43-50 kW (58-68 PS) C2J 720, C2J 766, C2J 767, C2J 768	09.85→ 12.88		<b>504-OS</b>		<b>074-FP</b>
<b>1.4 Automatik (L423)</b> 49-50 kW (67-68 PS) C2J 718, C2J 757	10.82→ 12.85	07.84→	<b>504-OS</b>		<b>074-FP</b>
<b>1.4 Turbo</b> 77-87 kW (105-118 PS) C1J 764	12.86→ 12.86		<b>504-OS</b>	(P)	<b>032-FP</b> <b>632-FP</b>
<b>1.4 Turbo (L425)</b> 69-87 kW (105-118 PS) C1J 760, C1J 764	04.84→ 12.86		<b>504-OS</b>	(P)	<b>032-FP</b> <b>632-FP</b>
<b>1.6 D (L424)</b> 40 kW (55 PS) F8M 700, F8M 720, F8M 730	10.82→ 12.88		<b>504-OS</b>	CAV CAV 796 Bosch	<b>030-FC</b> <b>031-FC</b> <b>075-FS</b>
<b>1.7 (L426)</b> 59 kW (80 PS) F2N 700, F2N 704	09.84→ 12.87			(P)	<b>032-FP</b> <b>632-FP</b>
<b>1.7 (L42E)</b> 69 kW (94 PS) F3N 708	06.87→ 12.88			(P)	<b>032-FP</b> <b>632-FP</b>
<b>1.7 (L42L)</b> 54-55 kW (73-75 PS) F2N 730	10.86→ 12.88				<b>074-FP</b>





**R**





					
<b>ARKANA I (LCM_)</b>					
<b>1.3 TCe 150 (LCM3)</b> 85-120 kW (115-163 PS) H5H 450	08.19→				System Valeo <b>4709-AC</b>
<b>1.3 TCe 150 4x4 (LCM3)</b> 110 kW (150 PS) H5H 460	08.19→				System Valeo <b>4709-AC</b>
<b>1.6 (LCM1)</b> 84 kW (114 PS) H4M 440, H4M 441	08.19→				System Valeo <b>4709-AC</b>
<b>1.6 4x4 (LCM1)</b> 84 kW (115 PS) H4M 442	08.19→				System Valeo <b>4709-AC</b>
<b>AVANTIME (DE0_)</b>					
<b>2.0 16V Turbo (DE0U, DE0V)</b> 120 kW (163 PS) F4R 760, F4R 761	11.01→ 05.03	<b>504-OS</b>		(P) <b>523-FP</b> <b>623-FP</b>	
<b>2.2 dCi (DE01)</b> 110 kW (150 PS) G9T 712	05.02→ 05.03	<b>633-OX</b>		<b>905-FX</b>	
<b>3.0 V6 (DE04, DE0T)</b> 152 kW (207 PS) L7X 720, L7X 721, L7X 722	09.01→ 05.03			(P) <b>523-FP</b> <b>623-FP</b>	
<b>CAPTUR I (J5_, H5_)</b>					
<b>0.9 TCe 90</b> 66 kW (90 PS) H4B 400	06.13→	<b>4717-OX</b>	<b>4722-AP</b>		System Valeo <b>4710-ACC</b> <b>4825-ACC</b>
<b>1.2 T</b> 83-88 kW (113-120 PS) H5F 403	06.13→				07.15→ <b>4825-ACC</b>
<b>1.2 T</b> 83-88 kW (113-120 PS) H5F 403	06.15→		<b>4722-AP</b>		System Valeo <b>4710-ACC</b> <b>4825-ACC</b>
<b>1.2 TCe (J5AU)</b> 74-97 kW (101-132 PS) H5F 408	02.18→				<b>4825-ACC</b>
<b>1.2 TCe 120</b> 83-88 kW (113-120 PS) H5F 403	06.13→	<b>4717-OX</b>	<b>4722-AP</b>		System Valeo <b>4710-ACC</b> <b>4825-ACC</b>
<b>1.2 TCe 120</b> 74-97 kW (101-132 PS) H5F 408, H5F 412	01.16→	<b>4717-OX</b>	<b>4722-AP</b>		System Valeo <b>4710-ACC</b> <b>4825-ACC</b>
<b>1.3 TCe 130 (J5NJ)</b> 85-120 kW (115-163 PS) H5H 450	03.18→				<b>4825-ACC</b>
<b>1.3 TCe 150 (J5NK)</b> 85-120 kW (115-163 PS) H5H 450	03.18→				<b>4825-ACC</b>
<b>1.5</b> 78 kW (106 PS) H4K 802	11.17→ 06.20				<b>4825-ACC</b>
<b>1.5 dCi (J5MW)</b> 60-66 kW (82-90 PS) K9K 830	06.13→				<b>4825-ACC</b>
<b>1.5 dCi 110</b> 70-81 kW (95-110 PS) K9K 646, K9K 856	01.15→		<b>4722-AP</b>		System Valeo <b>4710-ACC</b> <b>4825-ACC</b>
<b>1.5 dCi 90</b> 55-66 kW (75-90 PS) K9K 608, K9K 609, K9K 628, K9K 629, K9K 838	06.13→	<b>4684-OS</b>	<b>4722-AP</b>	<b>4711-FX</b>	System Valeo <b>4710-ACC</b> <b>4825-ACC</b>
<b>1.6</b> 84 kW (114 PS) H4M 750	02.18→				<b>4825-ACC</b>
<b>1.6 Flex</b> 87-88 kW (118-120 PS) H4M 735, H4M 736	01.17→				<b>4825-ACC</b>
<b>2.0</b> 98-109 kW (133-148 PS) F4R 410	07.17→				<b>4825-ACC</b>

**R**





					
<b>CAPTUR I (J5_, H5_)</b>					
<b>2.0 (H5AA)</b> 98-110 kW (133-150 PS) F4R 410, F4R 412	12.16→				<b>4825-ACC</b>
<b>2.0 Flex (H5AA)</b> 98-110 kW (133-150 PS) F4R 410, F4R 412	01.17→ 12.20				<b>4825-ACC</b>
<b>CAPTUR II</b>					
<b>Blue dCi 115 (HFAD)</b> 59-85 kW (80-116 PS) K9K 872, K9K 873	01.20→				<b>4825-ACC</b>
<b>Blue dCi 95 (HFAD)</b> 59-85 kW (80-116 PS) K9K 872	01.20→				<b>4825-ACC</b>
<b>E-TECH 160</b> 68 kW (92 PS) H4M 630	05.20→				<b>4825-ACC</b>
<b>E-TECH 160</b> 68 kW (92 PS) H4M 630	05.20→				<b>4825-ACC</b>
<b>LPG (HFMT)</b> 74 kW (101 PS) H4D 460	01.20→				<b>4825-ACC</b>
<b>TCe 100 (HFMT)</b> 74 kW (101 PS) H4D 450	01.20→				<b>4825-ACC</b>
<b>TCe 130 (HFMT)</b> 75-120 kW (102-163 PS) H5H 470	01.20→				<b>4825-ACC</b>
<b>TCe 140</b>	01.20→				<b>4825-ACC</b>
<b>TCe 155 (HFMT)</b> 75-120 kW (102-163 PS) H5H 470	01.20→				<b>4825-ACC</b>
<b>TCe 90 (HFMT)</b>	09.20→				<b>4825-ACC</b>
<b>CLIO I (B/C57_, 5/357_)</b>					
<b>1.1</b> 35-36 kW (48-49 PS) C1E 700	01.91→ 09.98	<b>504-OS</b>			<b>074-FP</b>
<b>1.1</b> 35-36 kW (48-49 PS) C1E 700	04.92→ 08.92	<b>504-OS</b>			<b>074-FP</b>
<b>1.2 (5/357Y, 5/357K)</b> 40-43 kW (54-58 PS) D7F 730	01.96→ 09.98		<b>379-AR</b>		
<b>1.2 (5/357Y, 5/357K)</b> 40-43 kW (54-58 PS) D7F 730	01.96→ 09.98		<b>379-AR</b>		
<b>1.2 (B/C/S572)</b> 40-44 kW (55-60 PS) E5F 710	05.90→ 03.96	<b>504-OS</b>			<b>032-FP</b> <b>632-FP</b> (P)
<b>1.2 (B/C/S577)</b> 40 kW (54 PS) C3G 720	01.96→ 12.96	<b>504-OS</b>			<b>523-FP</b> <b>623-FP</b> (P)
<b>1.2 (B/C/S57A, B/C57S, 5/357F, 5/357J, 5/357L, 5/357R)</b> 43-48 kW (58-65 PS) E7F 708, E7F 750	05.90→ 09.98	<b>504-OS</b>			<b>032-FP</b> <b>632-FP</b> <b>523-FP</b> <b>623-FP</b> (P), →12.95 (P), →12.95 01.96→ (P), 01.96→
<b>1.2 (B/C57R)</b> 40-43 kW (54-58 PS) E7F 706	01.91→ 06.96	<b>504-OS</b>			<b>032-FP</b> <b>632-FP</b> (P), →12.95
<b>1.4</b> 58-59 kW (80 PS) E7J 710, E7J 711	01.91→ 09.98				<b>032-FP</b> <b>523-FP</b>
<b>1.4 (B/C57T, B/C57Y)</b> 55-59 kW (75-80 PS) E7J 718, E7J 719, E7J 754	01.91→ 09.98	<b>504-OS</b>			<b>032-FP</b> <b>632-FP</b> (P)
<b>1.4 (B57J, C57J, B57P)</b> 55 kW (75 PS) E7J 756, E7J 757	01.91→ 09.98	<b>504-OS</b>			<b>523-FP</b> <b>623-FP</b> (P)

**R**





					
<b>CLIO I (B/C57_, 5/357_)</b>					
<b>1.7 (B/C574)</b> 66-68 kW (90-92 PS) F2N 770	01.91→ 12.93	<b>504-OS</b>			<b>032-FP</b> (P) <b>632-FP</b>
<b>1.8</b> 66 kW (90 PS) F3P 755	08.90→ 04.96	<b>504-OS</b>			→02.96 <b>032-FP</b> (P), →02.96 <b>632-FP</b> 03.96→ <b>523-FP</b> (P), 03.96→ <b>623-FP</b>
<b>1.8</b> 65-70 kW (88-95 PS) F3P 710	01.91→ 09.98	<b>504-OS</b>			→02.96 <b>032-FP</b> (P), →02.96 <b>632-FP</b> 03.96→ <b>523-FP</b> (P), 03.96→ <b>623-FP</b>
<b>1.8 (B/C578)</b> 66 kW (90 PS) F3P 754, F3P 755	08.94→ 09.98	<b>504-OS</b>			→02.96 <b>032-FP</b> (P), →02.96 <b>632-FP</b> 03.96→ <b>523-FP</b> (P), 03.96→ <b>623-FP</b>
<b>1.8 (B/C57C, B/C57U)</b> 65-70 kW (88-95 PS) F3P 710, F3P 714	01.91→ 09.98	<b>504-OS</b>			→02.96 <b>032-FP</b> (P), →02.96 <b>632-FP</b> 03.96→ <b>523-FP</b> (P), 03.96→ <b>623-FP</b>
<b>1.8 16V (C57D)</b> 99 kW (135 PS) F7P 722	08.91→ 06.94	<b>504-OS</b>			(P) <b>032-FP</b> <b>632-FP</b>
<b>1.8 Rsi (B/C579)</b> 66-80 kW (90-109 PS) F3P 712	01.93→ 08.95	<b>504-OS</b>			<b>032-FP</b> <b>523-FP</b> (P) <b>623-FP</b> (P) <b>632-FP</b>
<b>1.8 Rsi (B/C57H)</b> 79-80 kW (107-109 PS) F3P 758	08.95→ 09.98	<b>504-OS</b>			→02.96 <b>032-FP</b> (P), →02.96 <b>632-FP</b> 03.96→ <b>523-FP</b> (P), 03.96→ <b>623-FP</b>
<b>1.9 D</b> 40-48 kW (54-65 PS) F8Q 678	01.97→ 09.98	<b>504-OS</b>			
<b>1.9 D (B/C/S576, B/C/S57L)</b> 47-48 kW (64-65 PS) F8Q 730, F8Q 732	01.91→ 09.98	<b>504-OS</b>			CAV, →09.95 <b>030-FC</b>
<b>Williams (B/C57M)</b> 108-110 kW (147-150 PS) F7R 700	01.94→ 09.98	<b>504-OS</b>			(P) <b>032-FP</b> <b>632-FP</b>
<b>CLIO II</b>					
<b>1.0i 16V</b> 44-50 kW (60-68 PS) D4D 700, D4D 706, D4D 712, D4D 720, D4D 752	06.01→ 11.04				<b>4797-ACC</b>
<b>CLIO II (BB_, CB_)</b>					
<b>1.0</b> 40-43 kW (54-58 PS) D7D 760	02.00→ 05.01				<b>4797-ACC</b>
<b>1.0 (BB0Y, BB2Y, CB0Y, CB2Y)</b> 40-43 kW (54-58 PS) D7D 760	09.99→ 12.06		<b>379-AR</b>		<b>4797-ACC</b>
<b>1.0 (CB06, CB2R, BB06, BB2R)</b> 52 kW (71 PS) D4D756	06.01→ 04.05		→12.04 <b>4171-AP</b> →01.05 <b>4081-AP</b>		<b>4797-ACC</b>
<b>1.0 Campus Flex (CB32, CB3B, CB3V, CB3W, BB32, BB3B,...)</b> 52-59 kW (71-80 PS) D4D 754	11.12→ 12.16				<b>4797-ACC</b>

					
<b>CLIO II (BB_, CB_)</b>					
<b>1.0 Flex (CB32, CB3B, CB3V, CB3W, BB32, BB3B, BB3V,... 52-59 kW (71-80 PS) D4D 754</b>	11.05→ 10.12			<b>4081-AP</b>	<b>4797-ACC</b>
<b>1.2 (BB0A, BB0F, BB10, BB1K, BB28, BB2D, BB2H, CB0A,... 43-44 kW (58-60 PS) D7F 710, D7F 722, D7F 746</b>	09.98→ 02.10	06.00→03.03 →30219 04.03→	<b>414-OX</b> <b>906-OS</b>	<b>379-AR</b>	<b>523-FP</b> (P) <b>623-FP</b>
<b>1.2 (BB0A, BB0F, BB10, BB1K, BB28, BB2D, BB2H, CB0A,... 43 kW (58 PS) D7F 720, D7F 726</b>	09.98→ 02.10	06.00→03.03 →30219 04.03→	<b>414-OX</b> <b>906-OS</b>	<b>379-AR</b>	<b>523-FP</b> (P) <b>623-FP</b>
<b>1.2 16V (BB05, BB0W, BB11, BB27, BB2T, BB2U, BB2V, CB05,... 50-55 kW (68-75 PS) D4F 712</b>	06.01→ 08.16	→03.03 04.03→ 30220→	<b>414-OX</b> <b>906-OS</b>	<b>4171-AP</b>	<b>523-FP</b> (P) <b>623-FP</b>
<b>1.2 16V (BB05, BB0W, BB11, BB27, BB2T, BB2U, BB2V, CB05,... 55 kW (75 PS) D4F 706, D4F 714</b>	06.01→ 08.16	→03.03 04.03→ 30220→	<b>414-OX</b> <b>906-OS</b>	<b>4171-AP</b>	<b>523-FP</b> (P) <b>623-FP</b>
<b>1.2 16V (BB05, BB0W, BB11, BB27, BB2T, BB2U, BB2V, CB05,... 55 kW (75 PS) D4F 722</b>	06.01→ 08.16	→03.03 04.03→ 30220→	<b>414-OX</b> <b>906-OS</b>	<b>4081-AP</b>	<b>523-FP</b> (P) <b>623-FP</b>
<b>1.2 16V (BB05, BB0W, BB11, BB27, BB2T, BB2U, BB2V, CB05,... 54-55 kW (73-75 PS) D4F 728</b>	06.01→ 08.16	→03.03 04.03→ 30220→	<b>414-OX</b> <b>906-OS</b>	<b>4081-AP</b>	<b>523-FP</b> (P) <b>623-FP</b>
<b>1.2 LPG 43 kW (58 PS) D7F 764, D7F 766</b>	09.98→ 06.09			<b>379-AR</b>	<b>4797-ACC</b>
<b>1.2 LPG (BB0A, CB0A) 43-44 kW (58-60 PS) D7F 722</b>	03.99→ 05.01	06.00→ →30219	<b>906-OS</b> <b>414-OX</b>	<b>379-AR</b>	<b>523-FP</b> (P) <b>623-FP</b>
<b>1.4 (B/CB0C, B/CB0S) 55 kW (75 PS) E7J 780</b>	09.98→ 05.05		<b>504-OS</b>	(12), →12.99 <b>988-AR</b>	<b>523-FP</b> (P) <b>623-FP</b>
<b>1.4 (B/CB0C, B/CB0S) 55-72 kW (75-98 PS) E7J 634, E7J 635, K7J 700</b>	09.98→ 05.05		<b>504-OS</b>	(12), →12.99 <b>988-AR</b>	<b>523-FP</b> (P) <b>623-FP</b>
<b>1.4 16V (B/CB0L) 70-72 kW (95-98 PS) K4J 712, K4J 713</b>	10.99→ 09.04		<b>504-OS</b>	<b>431-AP</b>	<b>523-FP</b> (P) <b>623-FP</b>
<b>1.4 16V (B/CB0P, BB13) 70-72 kW (95-98 PS) K4J 712, K4J 713</b>	02.00→ 07.08		<b>504-OS</b>	→06.05 <b>431-AP</b>	<b>523-FP</b> (P) <b>623-FP</b>
<b>1.4 16V (B/CB0P, BB13) 70-72 kW (95-98 PS) K4J 710, K4J 711, K4J 715</b>	02.00→ 07.08		<b>504-OS</b>	→06.05 <b>431-AP</b>	<b>523-FP</b> (P) <b>623-FP</b>
<b>1.5 dCi 42-48 kW (57-65 PS) K9K 704</b>	06.01→ 12.06			(18) <b>4114-AP</b> <b>4133-AP</b>	(24) <b>4030-FP</b> <b>4196-FP</b>
<b>1.5 dCi 74 kW (100 PS) K9K 712</b>	10.03→ 04.05		<b>504-OS</b>	(18) <b>4114-AP</b> <b>4133-AP</b>	(24) <b>4030-FP</b> <b>4196-FP</b>
<b>1.5 dCi (B/C2J) 45-50 kW (61-68 PS) K9K 700, K9K 714</b>	08.04→ 12.12		<b>504-OS</b>	(18) <b>4114-AP</b> <b>4133-AP</b>	(24) <b>4030-FP</b> <b>4196-FP</b>
<b>1.5 dCi (B/CB03) 45-60 kW (61-82 PS) K9K 702</b>	06.01→ 10.03		<b>504-OS</b>	(18) <b>4114-AP</b> <b>4133-AP</b>	(24) <b>4030-FP</b> <b>4196-FP</b>
<b>1.5 dCi (B/CB07) 42-50 kW (57-68 PS) K9K 700, K9K 704</b>	06.01→ 07.09		<b>504-OS</b>	(18) <b>4114-AP</b> <b>4133-AP</b>	(24) <b>4030-FP</b> <b>4196-FP</b>
<b>1.5 dCi (B/CB08) 45-60 kW (61-82 PS) K9K 702</b>	06.01→ 04.05		<b>504-OS</b>	(18) <b>4114-AP</b> <b>4133-AP</b>	(24) <b>4030-FP</b> <b>4196-FP</b>







**R**

						
<b>CLIO II (BB_, CB_)</b>						
<b>1.5 dCi (B/CB3M) 47 kW (64 PS)</b> K9K 740	06.05→ 12.10	<b>504-OS</b>	(18)	<b>4114-AP</b> <b>4133-AP</b>	(24) <b>4030-FP</b> <b>4196-FP</b>	<b>4797-ACC</b>
<b>1.5 dCi (BB3N, CB3N) 60-62 kW</b> (82-84 PS) K9K 718	02.07→ 06.09	<b>504-OS</b>	(18)	<b>4114-AP</b> <b>4133-AP</b>	(24) <b>4030-FP</b> <b>4196-FP</b>	<b>4797-ACC</b>
<b>1.6 54-73 kW (90-100 PS)</b> K7M 746	06.99→ 04.03					<b>4797-ACC</b>
<b>1.6 79-86 kW (107-117 PS)</b> K4M 740, K4M 748	11.04→ 02.09			<b>431-AP</b>		<b>4797-ACC</b>
<b>1.6 (B/CB0D) 66 kW (90 PS)</b> K7M 744, K7M 745	09.98→ 05.05	<b>504-OS</b>			(P) <b>523-FP</b> <b>623-FP</b>	<b>4797-ACC</b>
<b>1.6 (B/CB0D) 54-73 kW (90-100 PS)</b> K7M 746	09.98→ 05.05	<b>504-OS</b>			(P) <b>523-FP</b> <b>623-FP</b>	
<b>1.6 16V 75-85 kW (102-116 PS)</b> K4M 708	03.99→ 12.08					<b>4797-ACC</b>
<b>1.6 16V (BB01, BB0H, BB0T, BB14, BB1D, BB1R, BB2KL, BB3G...</b> 55-86 kW (75-117 PS) K4M 708, K4M 740, K4M 742, K4M 743, K4M 744, K4M 745, K4M 748	09.98→ 04.05	<b>504-OS</b>	→06.05	<b>431-AP</b>	(P) <b>523-FP</b> <b>623-FP</b>	<b>4797-ACC</b>
<b>1.6 Authentique Hi-Flex 79-86 kW</b> (107-117 PS) K4M 748	11.04→ 02.09			<b>431-AP</b>		<b>4797-ACC</b>
<b>1.6 Flex 79-86 kW (107-117 PS)</b> K4M 740, K4M 748	05.00→ 12.06			<b>431-AP</b>		<b>4797-ACC</b>
<b>1.6 Hi-Flex (CB0H) 79-86 kW</b> (107-117 PS) K4M 748	01.05→ 02.10					<b>4797-ACC</b>
<b>1.9 D (B/CB0E) 47-48 kW (64-65 PS)</b> F8Q 630	09.98→ 05.05	<b>504-OS</b>			Bosch <b>437-FC</b>	<b>4797-ACC</b>
<b>1.9 D (B/CB0J) 47-48 kW (64-65 PS)</b> F8Q 630, F8Q 632	02.00→ 05.01	<b>504-OS</b>			Bosch <b>437-FC</b>	<b>4797-ACC</b>
<b>1.9 dTi (B/CB0U) 59 kW (80 PS)</b> F9Q 780	12.99→ 05.05	(12) <b>4044-OS</b> <b>504-OS</b>		<b>4170-AP</b>	Bosch <b>437-FC</b>	<b>4797-ACC</b>
<b>1.9 dTi (B/CB0U) 59-62 kW (80-84 PS)</b> F9Q 782	12.99→ 05.05	(12) <b>4044-OS</b> <b>504-OS</b>		<b>4170-AP</b>	Bosch <b>437-FC</b>	
<b>2.0</b>	09.01→ 12.05					<b>4797-ACC</b>
<b>2.0 16V 124-126 kW (169-172 PS)</b> F4R 730, F4R 736	06.01→ 05.05					<b>4797-ACC</b>
<b>2.0 16V Sport 124-132 kW</b> (168-180 PS) F4R 738	01.04→ 04.05	→10.07 <b>504-OS</b>			(P) <b>523-FP</b> <b>623-FP</b>	<b>4797-ACC</b>
<b>2.0 16V Sport (CB0M) 124-126 kW</b> (169-172 PS) F4R 730, F4R 736	02.00→ 06.09	→10.07 <b>504-OS</b>			(P) <b>523-FP</b> <b>623-FP</b>	<b>4797-ACC</b>
<b>3.0 V6 Sport (CB1A) 166 kW (226 PS)</b> L7X 760	11.00→ 12.02	<b>504-OS</b>			(P) <b>523-FP</b> <b>623-FP</b>	<b>4797-ACC</b>
<b>3.0 V6 Sport (CB1H, CB1U, CB2S)</b> 187 kW (254 PS) L7X 762	12.02→ 04.05	<b>504-OS</b>			(P) <b>523-FP</b> <b>623-FP</b>	<b>4797-ACC</b>
<b>CLIO III</b>						
<b>1.2i Turbo 16V 74-75 kW (100-102 PS)</b> D4F 780	06.05→	<b>906-OS</b>		<b>4265-AP</b>	(P) <b>523-FP</b> <b>623-FP</b>	<b>4512-ACC</b>







						
<b>CLIO III (BR0/1, CR0/1)</b>						
<b>1.2 (BR01, BR03, BR0E, CR0E)</b> 43-58 kW (58-79 PS) D4F 764	10.05→ 12.12			<b>4081-AP</b>		<b>4512-ACC</b>
<b>1.2 16V</b> 43-58 kW (58-79 PS) D4F 764	06.05→ 12.14	<b>906-OS</b>		<b>4081-AP</b>	(P) <b>523-FP</b> <b>623-FP</b>	<b>4512-ACC</b>
<b>1.2 16V</b> 43-58 kW (58-79 PS) D4F 764	06.06→ 08.10					<b>4512-ACC</b>
<b>1.2 16V</b> 76 kW (103 PS) D4F 786	09.10→ 12.14			<b>4265-AP</b>		<b>4512-ACC</b>
<b>1.2 16V (BR02, BR0J, BR11, CR02, CR0J, CR11)</b> 43-58 kW (58-79 PS) D4F 706, D4F 740, D4F 764	06.05→ 12.14	<b>906-OS</b>		<b>4081-AP</b>	(P) <b>523-FP</b> <b>623-FP</b>	<b>4512-ACC</b>
<b>1.2 16V (BR0P, CR0P)</b> 74 kW (101 PS) D4F 784	05.07→ 12.14	<b>906-OS</b>		<b>4081-AP</b>	(P) <b>523-FP</b> <b>623-FP</b>	<b>4512-ACC</b>
<b>1.2 16V (BR0R, BR1D, BR1L, CR0R)</b> 48-55 kW (65-75 PS) D4F 740	06.05→ 12.12	<b>906-OS</b>		<b>4081-AP</b>	(P) <b>523-FP</b> <b>623-FP</b>	<b>4512-ACC</b>
<b>1.2 16V Hi-Flex (BR1U, CR1U)</b> 48-55 kW (65-75 PS) D4F 740	07.08→ 12.12	<b>906-OS</b>		<b>4081-AP</b>	(P) <b>523-FP</b> <b>623-FP</b>	<b>4512-ACC</b>
<b>1.2 Ethanol (CR1U, BR1U)</b> 55-58 kW (75-79 PS) D4F 742	07.08→ 12.12			<b>4081-AP</b>		<b>4512-ACC</b>
<b>1.4 16V</b> 72 kW (98 PS) K4J 780	06.05→ 12.12	<b>504-OS</b>		<b>4265-AP</b>	(P) <b>523-FP</b> <b>623-FP</b>	<b>4512-ACC</b>
<b>1.5 dCi</b> 47-50 kW (64-68 PS) K9K 752	05.05→ 07.10	<b>504-OS</b>			(24) ohne Wasserabscheider/ without water separator/ sans séparateur d'eau/sin separador de agua <b>4282-FP</b> <b>4313-FP</b>	<b>4512-ACC</b>
<b>1.5 dCi</b> 47-50 kW (64-68 PS) K9K 752	06.05→ 12.12				(24) ohne Wasserabscheider/ without water separator/ sans séparateur d'eau/sin separador de agua <b>4282-FP</b> <b>4313-FP</b>	<b>4512-ACC</b>
<b>1.5 dCi</b> 57-65 kW (78-88 PS) K9K 750	11.07→ 12.12	<b>504-OS</b>			(24) ohne Wasserabscheider/ without water separator/ sans séparateur d'eau/sin separador de agua <b>4282-FP</b> <b>4313-FP</b>	<b>4512-ACC</b>









**R**

 <b>CLIO III (BR0/1, CR0/1)</b>						
<b>1.5 dCi 55-65 kW (75-88 PS)</b> K9K 770	08.10→ 12.14				(24) <b>4282-FP</b> <b>4313-FP</b> ohne Wasserabscheider/ without water separator/ sans séparateur d'eau/sin separador de agua	<b>4512-ACC</b>
<b>1.5 dCi 55-65 kW (75-88 PS)</b> K9K 766, K9K 770	08.10→ 12.14				(24) <b>4282-FP</b> <b>4313-FP</b> ohne Wasserabscheider/ without water separator/ sans séparateur d'eau/sin separador de agua	<b>4512-ACC</b>
<b>1.5 dCi (BR0H, CR0H, CR1S, BR1S)</b> 78 kW (106 PS) K9K 764, K9K 774	06.05→ 12.14	<b>504-OS</b>			(24) <b>4282-FP</b> <b>4313-FP</b> ohne Wasserabscheider/ without water separator/ sans séparateur d'eau/sin separador de agua	<b>4512-ACC</b>
<b>1.5 dCi (BR17, CR17) 63-65 kW</b> (86-88 PS) K9K 766	06.05→ 12.12	<b>504-OS</b>			(24) <b>4282-FP</b> <b>4313-FP</b> ohne Wasserabscheider/ without water separator/ sans séparateur d'eau/sin separador de agua	<b>4512-ACC</b>
<b>1.5 dCi (BR1C, CR1C) 63-76 kW</b> (86-103 PS) K9K 772	06.05→ 12.12	<b>504-OS</b>			(24) <b>4282-FP</b> <b>4313-FP</b> ohne Wasserabscheider/ without water separator/ sans séparateur d'eau/sin separador de agua	<b>4512-ACC</b>
<b>1.5 dCi (C/BR0G, C/BR1G) 47-50 kW</b> (64-68 PS) K9K 714, K9K 768	06.05→ 12.12	<b>504-OS</b>			(24) <b>4282-FP</b> <b>4313-FP</b> ohne Wasserabscheider/ without water separator/ sans séparateur d'eau/sin separador de agua	<b>4512-ACC</b>
<b>1.6</b>	09.05→ 12.10					<b>4512-ACC</b>







**R**





					
<b>CLIO III (BR0/1, CR0/1)</b>					
<b>1.6 16V (BR05, BR0B, BR0Y, BR15, BR1J, BR1M, BR1Y, CR0B,... 82 kW (112 PS) K4M 800, K4M 801</b>	06.05→ 12.14	<b>504-OS</b>	<b>4265-AP</b>	(P) <b>523-FP 623-FP</b>	<b>4512-ACC</b>
<b>1.6 16V (BR09, BR0T, CR09, CR0T) 65 kW (88 PS) K4M 804</b>	06.05→ 10.07	<b>504-OS</b>	<b>4265-AP</b>	(P) <b>523-FP 623-FP</b>	<b>4512-ACC</b>
<b>1.6 16V GT (BR10, CR10) 94-98 kW (128-133 PS) K4M 862</b>	06.09→ 12.14	<b>504-OS</b>	<b>4265-AP</b>	(P) <b>523-FP 623-FP</b>	<b>4512-ACC</b>
<b>2.0 16V (BR0C, BR0K, CR0C, CR0K) 102 kW (138 PS) M4R 700, M4R 701</b>	09.06→ 12.14	<b>504-OS</b>			<b>4512-ACC</b>
<b>2.0 16V Sport 145-148 kW (197-201 PS) F4R 832</b>	09.08→ 12.14	<b>504-OS</b>			<b>4512-ACC</b>
<b>2.0 16V Sport (CR0N, CR1P) 145-148 kW (197-201 PS) F4R 830, F4R 832</b>	02.06→ 12.12	<b>504-OS</b>			<b>4512-ACC</b>
<b>CLIO III Grandtour (KR0/1_)</b>					
<b>1.2 16V 76 kW (103 PS) D4F 786</b>	03.10→ 12.12		<b>4265-AP</b>		<b>4512-ACC</b>
<b>1.2 16V (KR02, KR0J) 48-55 kW (65-75 PS) D4F 740</b>	02.08→ 12.12	<b>906-OS</b>	<b>4081-AP</b>	(P) <b>523-FP 623-FP</b>	<b>4512-ACC</b>
<b>1.2 16V (KR0E) 43-58 kW (58-79 PS) D4F 764</b>	11.07→ 12.14	<b>906-OS</b>	<b>4081-AP</b>	(P) <b>523-FP 623-FP</b>	<b>4512-ACC</b>
<b>1.2 16V (KR0P) 74 kW (101 PS) D4F 784</b>	11.07→ 12.12	<b>906-OS</b>	<b>4081-AP</b>	(P) <b>523-FP 623-FP</b>	<b>4512-ACC</b>
<b>1.2 16V Hi-Flex (KR0S) 48-55 kW (65-75 PS) D4F 740</b>	07.08→ 12.12	<b>906-OS</b>	<b>4081-AP</b>	(P) <b>523-FP 623-FP</b>	<b>4512-ACC</b>
<b>1.2 16V Hi-Flex (KR1U) 55-58 kW (75-79 PS) D4F 742</b>	11.07→ 12.12		<b>4081-AP</b>		<b>4512-ACC</b>
<b>1.4 16V 72 kW (98 PS) K4J 780</b>	11.07→ 12.12		<b>4265-AP</b>		<b>4512-ACC</b>
<b>1.5 dCi 47-50 kW (64-68 PS) K9K 752</b>	11.07→ 12.12			(24) ohne Wasserabscheider/ without water separator/ sans séparateur d'eau/sin separador de agua <b>4282-FP 4313-FP</b>	<b>4512-ACC</b>
<b>1.5 dCi 55-65 kW (75-88 PS) K9K 770</b>	08.10→ 12.12			(24) ohne Wasserabscheider/ without water separator/ sans séparateur d'eau/sin separador de agua <b>4282-FP 4313-FP</b>	<b>4512-ACC</b>





**R**

  							
<b>CLIO III Grandtour (KR0/1_)</b>							
<b>1.5 dCi 55-76 kW (75-103 PS)</b> K9K 770, K9K 772	08.10→ 12.12					(24) <b>4282-FP</b> ohne Wasserabscheider/ without water separator/ sans séparateur d'eau/sin separador de agua <b>4313-FP</b>	<b>4512-ACC</b>
<b>1.5 dCi (KR0F) 63-65 kW (86-88 PS)</b> K9K 766	11.07→ 12.12					(24) <b>4282-FP</b> ohne Wasserabscheider/ without water separator/ sans séparateur d'eau/sin separador de agua <b>4313-FP</b>	<b>4512-ACC</b>
<b>1.5 dCi (KR0G) 47-50 kW (64-68 PS)</b> K9K 714, K9K 768	11.07→ 12.12					(24) <b>4282-FP</b> ohne Wasserabscheider/ without water separator/ sans séparateur d'eau/sin separador de agua <b>4313-FP</b>	<b>4512-ACC</b>
<b>1.5 dCi (KR0H, KR1S) 78 kW (106 PS)</b> K9K 764, K9K 774	02.08→ 12.12					(24) <b>4282-FP</b> ohne Wasserabscheider/ without water separator/ sans séparateur d'eau/sin separador de agua <b>4313-FP</b>	<b>4512-ACC</b>
<b>1.5 dCi (KR1C, KR1N) 63-76 kW (86-103 PS)</b> K9K 772	11.07→ 12.12					(24) <b>4282-FP</b> ohne Wasserabscheider/ without water separator/ sans séparateur d'eau/sin separador de agua <b>4313-FP</b>	<b>4512-ACC</b>
<b>1.6 16V 65 kW (88 PS)</b> K4M 804	11.07→ 12.12						<b>4512-ACC</b>
<b>1.6 16V (KR0B) 82 kW (112 PS)</b> K4M 800, K4M 801	11.07→ 12.12		<b>504-OS</b>	<b>4265-AP</b>		(P) <b>523-FP</b> <b>623-FP</b>	<b>4512-ACC</b>
<b>1.6 16V (KR10) 94-98 kW (128-133 PS)</b> K4M 862	11.07→ 12.12		<b>504-OS</b>	<b>4265-AP</b>		(P) <b>523-FP</b> <b>623-FP</b>	<b>4512-ACC</b>
<b>CLIO IV (BH_)</b>							
<b>0.9 TCe 75 (BHNP) 56-66 kW (76-90 PS)</b> H4B 408	05.18→						<b>4825-ACC</b>

**R**





							
<b>CLIO IV (BH_)</b>							
<b>0.9 TCe 90</b> 56-66 kW (76-90 PS) H4B 400, H4B 408	11.12→		<b>4717-OX</b>	<b>4722-AP</b>			System Valeo <b>4710-ACC</b> <b>4825-ACC</b>
<b>0.9 TCe 90 LPG</b> 66 kW (90 PS) H4B 410	06.16→						<b>4825-ACC</b>
<b>1.2 16V</b> 48-55 kW (65-75 PS) D4F 728, D4F 740	11.12→			<b>4081-AP</b>			System Valeo <b>4710-ACC</b> <b>4825-ACC</b>
<b>1.2 16V (BHA1, BHAK, BHMGM, BHMK)</b> 48-55 kW (65-75 PS) D4F 740	06.15→			<b>4081-AP</b>			<b>4825-ACC</b>
<b>1.2 LPG (BHMGM)</b> 53-55 kW (72-75 PS) D4F 744	01.14→			<b>4081-AP</b>			<b>4825-ACC</b>
<b>1.2 LPG 16V</b> 48-55 kW (65-75 PS) D4F 740	11.12→ 06.15			<b>4081-AP</b>			<b>4825-ACC</b>
<b>1.2 TCe 120 (BHAU)</b> 74-97 kW (101-132 PS) H5F 408, H5F 412	01.16→		<b>4717-OX</b>	<b>4722-AP</b>			System Valeo <b>4710-ACC</b> <b>4825-ACC</b>
<b>1.2 TCe 120 (BHM0)</b> 83-88 kW (113-120 PS) H5F 403	03.13→		<b>4717-OX</b>	<b>4722-AP</b>			System Valeo <b>4710-ACC</b> <b>4825-ACC</b>
<b>1.5 dCi (BHM6)</b> 60-62 kW (82-84 PS) K9K 838	11.12→						<b>4825-ACC</b>
<b>1.5 dCi (BHMW)</b> 60-66 kW (82-90 PS) K9K 830	11.12→						<b>4825-ACC</b>
<b>1.5 dCi 110</b> 70-81 kW (95-110 PS) K9K 646	06.16→						<b>4825-ACC</b>
<b>1.5 dCi 75</b> 55-66 kW (75-90 PS) K9K 612, K9K 628	11.12→		<b>4684-OS</b>	<b>4722-AP</b>		<b>4711-FX</b>	System Valeo <b>4710-ACC</b> <b>4825-ACC</b>
<b>1.5 dCi 90</b> 55-66 kW (75-90 PS) K9K 608, K9K 628, K9K 638	11.12→		<b>4684-OS</b>	<b>4722-AP</b>		<b>4711-FX</b>	System Valeo <b>4710-ACC</b> <b>4825-ACC</b>
<b>1.6 RS (BHJ4, BHJ6, BHMM)</b> 110-162 kW (150-220 PS) M5M 400, M5M 401, M5M 450	03.13→						System Valeo <b>4710-ACC</b> <b>4825-ACC</b>
<b>1.6 RS Trophy (BHJ4, BHJ6)</b> 147-162 kW (200-220 PS) M5M 401	03.15→			<b>4722-AP</b>			System Valeo <b>4710-ACC</b> <b>4825-ACC</b>
<b>CLIO IV Grandtour (KH_)</b>							
<b>0.9 TCe 75 (KHNP)</b> 56-66 kW (76-90 PS) H4B 408	08.18→						<b>4825-ACC</b>
<b>0.9 TCe 90</b> 56-66 kW (76-90 PS) H4B 400, H4B 408	01.13→		<b>4717-OX</b>	<b>4722-AP</b>			System Valeo <b>4710-ACC</b> <b>4825-ACC</b>
<b>1.2 16V</b> 48-55 kW (65-75 PS) D4F 740	01.13→			<b>4081-AP</b>			System Valeo <b>4710-ACC</b> <b>4825-ACC</b>
<b>1.2 TCe 120 (KHAU)</b> 74-97 kW (101-132 PS) H5F 408, H5F 412	01.16→		<b>4717-OX</b>	<b>4722-AP</b>			System Valeo <b>4710-ACC</b> <b>4825-ACC</b>
<b>1.2 TCe 120 (KHM0)</b> 83-88 kW (113-120 PS) H5F 403	03.13→		<b>4717-OX</b>	<b>4722-AP</b>			System Valeo <b>4710-ACC</b> <b>4825-ACC</b>
<b>1.5 dCi 110</b> 70-81 kW (95-110 PS) K9K 646	06.16→			<b>4722-AP</b>			System Valeo <b>4710-ACC</b> <b>4825-ACC</b>

					
<b>CLIO IV Grandtour (KH_)</b>					
1.5 dCi 75 55-66 kW (75-90 PS) K9K 612, K9K 628	01.13→		4722-AP	4711-FX	System Valeo 4710-ACC 4825-ACC
1.5 dCi 90 (KHN3, KHN4) 55-66 kW (75-90 PS) K9K 608, K9K 628, K9K 629, K9K 638	01.13→		4722-AP	4711-FX	System Valeo 4710-ACC 4825-ACC
0.9 TCe 90 66 kW (90 PS) H4B 400	01.14→				4825-ACC
1.5 dCi 75 55-66 kW (75-90 PS) K9K 612	01.14→				4825-ACC
1.5 dCi 90 55-66 kW (75-90 PS) K9K 608	01.14→				4825-ACC
<b>DUSTER (HM_)</b>					
1.5 dCi 110 (HMAB) 66-81 kW (90-110 PS) K9K 656	07.19→				4825-ACC
1.5 dCi 110 (HMAB) 81 kW (110 PS) K9K 657	07.19→				System Valeo 4709-AC 4825-ACC
1.5 dCi 110 4x4 (HMAB) 80 kW (109 PS) K9K 658	07.19→				System Valeo 4709-AC 4825-ACC
1.5 dCi 90 (HMAA) 66-81 kW (90-110 PS) K9K 656	07.19→				System Valeo 4709-AC 4825-ACC
1.6 SCe 115 (HMM1) 84 kW (115 PS) H4M 738	07.19→				System Valeo 4709-AC 4825-ACC
<b>DUSTER (HS_)</b>					
1.5 (HSNA, HSNG, HSJG) 78 kW (106 PS) H4K 801, H4K 802	05.17→				4512-ACC
1.5 dCi 63 kW (86 PS) K9K 796	02.12→		(18) 4114-AP 4133-AP	4278-FP 4711-FX	4512-ACC
1.5 dCi 81 kW (110 PS) K9K 896	02.12→				4512-ACC
1.5 dCi (HSAE, HSAD, HSAF, HSJ7, HSMC, HSMD) 80-81 kW (109-110 PS) K9K 856, K9K 858, K9K 898	09.13→ 01.18				4512-ACC
1.5 dCi 4x4 66 kW (90 PS) K9K 884	06.11→		4681-AP	4278-FP 4711-FX	4512-ACC
1.5 dCi 4x4 (HSMC) 81 kW (110 PS) K9K 896	09.14→				4512-ACC
1.5 dCi 4x4 (HSMD) 80-81 kW (109-110 PS) K9K 856, K9K 858	09.13→ 01.18				4512-ACC
1.6 16V 75-85 kW (102-116 PS) K4M 690	01.11→		431-AP		4512-ACC
1.6 16V 76 kW (103 PS) K4M 718	02.12→				4512-ACC
1.6 16V 83-84 kW (113-114 PS) H4M 438	06.15→		431-AP	523-FP	4512-ACC
1.6 16V (HSAT) 75-77 kW (102-105 PS) K4M 616	06.11→ 01.18				4512-ACC
1.6 16V (HSAT) 75-77 kW (102-105 PS) K4M 616	02.12→		431-AP	523-FP	4512-ACC

						
<b>DUSTER (HS_)</b>						
<b>1.6 16V 4x4</b> 75-85 kW (102-116 PS) K4M 490, K4M 606, K4M 646, K4M 690	06.11→ 05.15			<b>431-AP</b>	<b>523-FP</b>	<b>4512-ACC</b>
<b>1.6 16V 4x4</b> 84 kW (115 PS) H4M 430	06.15→					<b>4512-ACC</b>
<b>1.6 16V 4x4 (HSA5, HSA9, HSMR, HSA8)</b> 75-85 kW (102-116 PS) K4M 490, K4M 606, K4M 646, K4M 690	06.11→ 01.18			<b>431-AP</b>	<b>523-FP</b>	<b>4512-ACC</b>
<b>1.6 Hi-Flex</b> 75-85 kW (102-116 PS) K4M 690, K4M 694, K4M884	10.11→ 12.16			<b>431-AP</b>		<b>4512-ACC</b>
<b>1.6 Hi-Flex (HSJH)</b> 87-88 kW (118-120 PS) H4M 735, H4M 736	01.17→					<b>4512-ACC</b>
<b>2.0</b> 98-109 kW (133-148 PS) F4R 402, F4R 404	01.11→					<b>4512-ACC</b>
<b>2.0</b>	10.11→					<b>4512-ACC</b>
<b>2.0</b> 98-109 kW (133-148 PS) F4R 402, F4R 403	10.11→		→05.15	<b>431-AP</b>	<b>523-FP</b>	<b>4512-ACC</b>
<b>2.0</b> 98-109 kW (133-148 PS) F4R 403, F4R 405	02.12→		→05.15	<b>431-AP</b>	<b>523-FP</b>	<b>4512-ACC</b>
<b>2.0 (HSAB)</b> 98-109 kW (133-148 PS) F4R 410	09.13→ 01.18					<b>4512-ACC</b>
<b>2.0 4x4</b> 99-109 kW (135-148 PS) F4R 400, F4R 402	01.11→					<b>4512-ACC</b>
<b>2.0 4x4</b> 98-109 kW (133-148 PS) F4R 402, F4R 403	10.11→		→05.15	<b>431-AP</b>	<b>523-FP</b>	<b>4512-ACC</b>
<b>2.0 4x4</b> 98-109 kW (133-148 PS) F4R 400, F4R 402, F4R 410	02.12→		→05.15	<b>431-AP</b>	<b>523-FP</b>	<b>4512-ACC</b>
<b>2.0 Flex</b> 98-109 kW (133-148 PS) F4R 402, F4R 403, F4R 405, F4R420	01.16→ 03.20					<b>4512-ACC</b>
<b>2.0 Flex 4x4</b> 99-109 kW (135-148 PS) F4R 400, F4R 402, F4R 408	11.13→					<b>4512-ACC</b>
<b>2.0 Flex 4x4</b> 98-109 kW (133-148 PS) F4R 402, F4R 403, F4R420	01.16→					<b>4512-ACC</b>
<b>2.0 Hi-Flex</b> 98-110 kW (133-150 PS) F4R 402, F4R 403, F4R 404, F4R 405, F4R 416	01.11→ 12.15					<b>4512-ACC</b>
<b>2.0 Hi-Flex 4x4</b> 99-109 kW (135-148 PS) F4R 400, F4R 402, F4R 408, F4R414	01.11→ 12.15					<b>4512-ACC</b>
<b>ESPACE I (J11_)</b>						
<b>2.0 (J/S112)</b> 79-81 kW (107-110 PS) J6R 234, J6R 236	07.84→ 12.90			<b>368-AR</b>	<b>032-FP</b> (P) <b>632-FP</b>	
<b>2.0 (J/S112)</b> 74 kW (101 PS) J6R 734	01.88→ 12.90			<b>368-AR</b>	(P) <b>032-FP</b> <b>632-FP</b>	
<b>2.0 i (J116)</b> 87-88 kW (118-120 PS) J7R 760	01.89→ 12.90			<b>368-AR</b>	(P) <b>032-FP</b> <b>632-FP</b>	
<b>2.0 i Quadra (J116)</b> 87-88 kW (118-120 PS) J7R 760	03.88→ 12.92			<b>368-AR</b>	(P) <b>032-FP</b> <b>632-FP</b>	
<b>2.1 TD (J/S115)</b> 65 kW (88 PS) J8S 240, J8S 774, J8S 776	10.84→ 12.90				CAV <b>030-FC</b> CAV 796 <b>031-FC</b> Bosch <b>075-FS</b>	
<b>2.2 (J117)</b> 79-81 kW (107-110 PS) J7T 770	07.86→ 12.90			<b>368-AR</b>	(P) <b>032-FP</b> <b>632-FP</b>	
<b>2.2 Quadra (J117)</b> 79-81 kW (107-110 PS) J7T 770	01.88→ 12.90			<b>368-AR</b>	(P) <b>032-FP</b> <b>632-FP</b>	

**R**









					
<b>ESPACE II (J/S63_)</b>					
<b>2.0 (J636)</b> 76 kW (103 PS) J7R 768	01.91→ 10.96			<b>368-AR</b>	<b>032-FP</b> <b>632-FP</b> (P)
<b>2.1 RTDT Quadra</b> 65 kW (88 PS) J8S 772	01.91→ 05.92				<b>030-FC</b> <b>031-FC</b> <b>075-FS</b>
<b>2.1 TD (J633, J634, J/S635, J/S63D)</b> 65 kW (88 PS) J8S 610, J8S 772, J8S 776, J8S 778	01.91→ 10.96				<b>030-FC</b> <b>031-FC</b> <b>075-FS</b>
<b>2.1 TD (J63E)</b> 66 kW (90 PS) J8S 612	11.94→ 10.96				<b>030-FC</b> <b>031-FC</b> <b>075-FS</b>
<b>2.2 (J/S637, J63G)</b> 79-81 kW (107-110 PS) J7T 772, J7T 773, J7T 776	01.91→ 10.96			<b>368-AR</b>	<b>032-FP</b> <b>632-FP</b> (P)
<b>2.2 4x4 (J/S637, J63G)</b> 79-81 kW (107-110 PS) J7T 772, J7T 773	03.91→ 12.96			<b>368-AR</b>	<b>032-FP</b> <b>632-FP</b> (P)
<b>2.8 V6 (J638, J63J)</b> 110 kW (150 PS) Z7W 712, Z7W 713, Z7W 717	01.91→ 10.96				<b>032-FP</b> <b>632-FP</b> (P)
<b>ESPACE III (JE0_)</b>					
<b>1.9 dTi (JE0M)</b> 72 kW (98 PS) F9Q 722	02.99→ 10.02	<b>504-OS</b>		<b>4170-AP</b>	<b>905-FX</b>
<b>2.0</b> 103 kW (140 PS) F4R 700, F4R 701	09.01→ 10.02	<b>504-OS</b>		<b>431-AP</b>	<b>523-FP</b> <b>623-FP</b> (P)
<b>2.0 (JE0A)</b> 84 kW (114 PS) F3R 728, F3R 729, F3R 742, F3R 768, F3R 769	11.96→ 10.00			<b>368-AR</b>	<b>032-FP</b> <b>632-FP</b> (P)
<b>2.0 16V (JE0N, JE0L, JE02)</b> 103 kW (140 PS) F4R 700, F4R 701	10.98→ 10.02	<b>504-OS</b>		<b>431-AP</b>	<b>523-FP</b> <b>623-FP</b> (P)
<b>2.2 12V TD (JE0E, JE0H, JE0P)</b> 83 kW (113 PS) G8T 714, G8T 716, G8T 760	11.96→ 10.00				<b>272-FS</b> <b>905-FX</b> 11.97→
<b>2.2 D</b> 83 kW (113 PS) G8T 716	11.97→ 01.00				<b>272-FS</b> <b>905-FX</b>
<b>2.2 dCi (JE0K)</b> 85-110 kW (115-150 PS) G9T 642, G9T 710	10.00→ 10.02	<b>633-OX</b>			<b>905-FX</b>
<b>2.2 dCi (JE0S)</b> 85-95 kW (115-130 PS) G9T 710	07.00→ 10.02	<b>633-OX</b>			<b>905-FX</b>
<b>3.0 (JE0D)</b> 123 kW (167 PS) Z7X 775	11.96→ 10.98				<b>523-FP</b> <b>623-FP</b> (P)
<b>3.0 V6 24V (JE0G, JE0R)</b> 140 kW (190 PS) L7X 727	10.98→ 10.02				<b>523-FP</b> <b>623-FP</b> (P)
<b>ESPACE IV (JK0/1_)</b>					
<b>1.9 dCi (JK0U)</b> 85-88 kW (115-120 PS) F9Q 820	04.03→ 02.05	<b>504-OS</b>			<b>905-FX</b>
<b>1.9 dCi (JK0U, JK0G)</b> 85-88 kW (115-120 PS) F9Q 680, F9Q 820, F9Q 826	11.02→	<b>504-OS</b>			<b>905-FX</b>
<b>2.0 (JK09)</b> 100 kW (136 PS) F4R 792	11.02→ 01.15	<b>504-OS</b>		<b>431-AP</b>	
<b>2.0 (JK0K)</b> 98-100 kW (133-136 PS) F4R 790	11.02→ 12.15	<b>504-OS</b>		<b>431-AP</b>	

**R**







<b>ESPACE IV (JK0/1_)</b>						
<b>2.0 Turbo (JK0A, JK0B, JK0N)</b> 120-125 kW (163-170 PS) F4R 794, F4R 795, F4R 796, F4R 797	11.02→		<b>504-OS</b>		(P) <b>523-FP</b> <b>623-FP</b>	
<b>2.0 dCi (JK01, JK02, JK1J, JK1K, JK1H)</b> 96-127 kW (131-173 PS) M9R 740, M9R 750, M9R 814, M9R 815, M9R 858	01.06→		<b>4101-OX</b>			
<b>2.0 dCi (JK03, JK04, JK1C, JK1G, JK1J, JK1K)</b> 96-127 kW (131-173 PS) M9R 760, M9R 761, M9R 762, M9R 763, M9R 812, M9R 815, M9R 859	01.06→		<b>4101-OX</b>			
<b>2.2 dCi (JK07)</b> 102 kW (139 PS) G9T 645	02.06→		<b>4101-OX</b> <b>633-OX</b>			
<b>2.2 dCi (JK0H)</b> 110 kW (150 PS) G9T 742, G9T 743	11.02→ 08.06	02.06→	<b>633-OX</b> <b>4101-OX</b>			
<b>3.0 dCi (JK0E, JK0Y)</b> 120-133 kW (163-181 PS) P9X 715	01.06→ 01.15				<b>905-FX</b>	
<b>3.0 dCi (JK0J, JK0V)</b> 120-130 kW (163-177 PS) P9X 701	11.02→ 08.06				<b>905-FX</b>	
<b>3.5 V6 (JK00, JK0F, JK0P, JK0S, JK0W)</b> 170-177 kW (231-241 PS) V4Y 711, V4Y 715	11.02→		<b>107-OS</b>		(P) <b>523-FP</b> <b>623-FP</b>	
<b>ESPACE V (JR_)</b>						
<b>1.6 TCe 200</b> 110-151 kW (150-205 PS) M5M 450	02.15→					<b>4783-AC</b> <b>4829-ACC</b>
<b>1.6 dCi 130</b> 96 kW (130 PS) R9M 409	06.15→		<b>4671-OX</b>			<b>4783-AC</b> <b>4829-ACC</b>
<b>1.6 dCi 160</b> 92-120 kW (125-163 PS) R9M 452	06.15→		<b>4671-OX</b>			<b>4783-AC</b> <b>4829-ACC</b>
<b>EXPRESS</b>						
<b>1.0</b> 24-32 kW (33-44 PS) C1C 700, C1C 706, C1C 754	03.86→ 08.91		<b>504-OS</b>			
<b>1.1</b> 25-36 kW (34-49 PS) C1E 688, C1E 764	03.86→ 10.97		<b>504-OS</b>		<b>074-FP</b>	
<b>1.2i</b> 40 kW (55 PS) C3G 700, C3G 710, C3G 712	09.91→ 10.97		<b>504-OS</b>		(P) <b>032-FP</b> <b>632-FP</b>	
<b>1.4i</b> 43-59 kW (58-80 PS) C3J 760, C3J 762, E6J 712, E6J 734, E6J 738, E7J 720, E7J 724, E7J 726, E7J 728, E7J 754, E7J 770, E7J 771, E7J 773	03.86→ 10.97		<b>504-OS</b>		(12) <b>032-FP</b> (P) <b>074-FP</b> <b>632-FP</b>	
<b>1.6 D</b> 40 kW (55 PS) F8M 720, F8M 730, F8M 736	03.86→ 03.97		<b>507-OS</b>		<b>030-FC</b>	
<b>1.9 D</b> 47-48 kW (64-67 PS) F8Q 722, F8Q 724, F8Q 730, F8Q 732, F8Q 774, F8Q 776	09.91→ 10.97	03.96→	<b>507-OS</b>	CAV	<b>030-FC</b>	
<b>FLUENCE (L3_)</b>						
<b>1.5 dCi (L30A)</b> 60-66 kW (82-90 PS) K9K 830	02.10→					<b>4617-ACC</b>
<b>1.5 dCi (L30B)</b> 78 kW (106 PS) K9K 832	02.10→				<b>4479-FP</b>	<b>4617-ACC</b>
<b>1.5 dCi (L30D, L30L, L306, L33F, L33L, L33M, L33V, L33W)</b> 66-81 kW (90-110 PS) K9K 656, K9K 657, K9K 836, K9K 837	02.10→		<b>4044-OS</b>			<b>4617-ACC</b>





**R**





							
<b>FLUENCE (L3_)</b>							
1.5 dCi (L30S) 66 kW (90 PS) K9K 834		02.10→	4044-OS			4479-FP	4617-ACC
<b>FUEGO (136_)</b>							
1.4 TL/GTL 47 kW (64 PS) 847 720		02.80→ 10.85	07.84→ 504-OS				
1.6 52-54 kW (71-73 PS) A2M 723		04.83→ 10.85	07.84→ 504-OS				
1.6 TS/GTS (1362) 69-71 kW (96-97 PS) 843 723, 843 724, A6M 725, A6M 726		10.80→ 10.85	07.84→ 504-OS				
1.6 Turbo (1365) 97 kW (132 PS) A5L 750		08.83→ 10.85		368-AR		(P) 032-FP 632-FP	
2.0 TX/GTX (1363) 81 kW (110 PS) 829 710, J6R 710, J6R 712, J6R 713, J6R 715, J6R 726		10.80→ 10.85		368-AR		(P) 032-FP 632-FP	
2.1 TD 65 kW (88 PS) J8S 712		08.82→ 10.85	504-OS			031-FC	
<b>GRAND SCENIC II</b>							
2.0i Turbo 16V			504-OS	4098-AP			763-AC
<b>GRAND SCÉNIC II (JM0/1_)</b>							
1.5 dCi 74-78 kW (103-106 PS) K9K 734		06.06→ 11.08		4193-AP		4186-FP	
1.5 dCi (JM02, JM13) 74-78 kW (101-106 PS) K9K 728		04.04→ 11.08	504-OS	4193-AP		(24) 4183-FP 4186-FP 4295-FP	763-AC
1.5 dCi (JM1E) 78 kW (106 PS) K9K 732		05.05→ 01.09	504-OS	4193-AP		(24) 4183-FP 4186-FP	763-AC
1.6 81-83 kW (110-113 PS) K4M 761, K4M 782		04.04→ 08.06	504-OS	4193-AP		(P) 523-FP 623-FP	763-AC
1.6 77 kW (105 PS) K4M 788		06.06→ 11.08	504-OS	431-AP		(P) 523-FP 623-FP	
1.9 dCi 72-97 kW (98-132 PS) F9Q 803, F9Q 804, F9Q 812		05.05→ 01.09		4098-AP			
1.9 dCi (JM0G, JM12, JM1G, JM2C) 85-88 kW (116-120 PS) F9Q 812		04.04→ 05.06	4044-OS	4098-AP		905-FX	763-AC
1.9 dCi (JM14) 81-96 kW (110-131 PS) F9Q 816, F9Q 818, F9Q EE 804, F9Q J 803		04.04→ 02.08	(12) 4044-OS 504-OS	4098-AP		905-FX	763-AC
1.9 dCi (JM15) 81-96 kW (110-131 PS) F9Q E 804		05.05→ 11.08		4098-AP			
2.0 99-103 kW (135-140 PS) F4R 770, F4R 771		04.04→ 06.09	504-OS	4193-AP		(P) 523-FP 623-FP	763-AC
2.0 120-123 kW (163-167 PS) F4R 776		04.04→ 06.09		4098-AP			
2.0 dCi (JM1K) 110 kW (150 PS) M9R 700, M9R 721, M9R 722		09.05→ 11.08	4101-OX	4098-AP		(24) 4183-FP 4186-FP	763-AC
<b>GRAND SCÉNIC III (JZ0/1_)</b>							
1.5 dCi 78 kW (106 PS) K9K 832		02.09→	4044-OS 4684-OS			4479-FP	4615-ACC
1.5 dCi 78-81 kW (106-110 PS) K9K 636, K9K 836, K9K 837		04.09→	4044-OS 4684-OS			4479-FP	4615-ACC

**R**





					
<b>GRAND SCÉNIC III (JZ0/1_)</b>					
<b>1.5 dCi</b> 60-66 kW (82-90 PS) K9K 830	04.09→	start-stopp automatic	<b>4044-OS</b> <b>4684-OS</b>		<b>4479-FP</b> <b>4615-ACC</b>
<b>1.5 dCi</b> 70-81 kW (95-110 PS) K9K 846	11.10→	start-stopp automatic	<b>4044-OS</b> <b>4684-OS</b>		<b>4479-FP</b> <b>4615-ACC</b>
<b>1.6 dCi (JZ00, JZ12)</b> 96 kW (130 PS) R9M 402, R9M 404, R9M 414	04.11→		<b>4671-OX</b>		<b>4615-ACC</b>
<b>1.9 dCi</b> 96 kW (131 PS) F9Q 870, F9Q 872	02.09→			<b>4479-FP</b>	<b>4615-ACC</b>
<b>2.0 dCi (JZ0L)</b> 118-120 kW (160-163 PS) M9R 610	04.09→		<b>4101-OX</b>	<b>4692-AP</b>	<b>4479-FP</b> <b>4615-ACC</b>
<b>2.0 dCi (JZ0Y)</b> 110 kW (150 PS) M9R 615	02.09→		<b>4101-OX</b>	<b>4692-AP</b>	<b>4479-FP</b> <b>4615-ACC</b>
<b>KADJAR (HA_, HL_)</b>					
<b>1.2 TCe 130</b> 74-97 kW (101-132 PS) H5F 408	06.15→		<b>4717-OX</b>	<b>4729-AP</b>	<b>4783-AC</b> <b>4829-ACC</b>
<b>1.3 TCe 140</b> 75-120 kW (102-163 PS) H5H 470	08.18→			<b>4729-AP</b>	
<b>1.3 TCe 160 (HLNC)</b> 75-120 kW (102-163 PS) H5H 470	08.18→			<b>4729-AP</b>	
<b>1.5 dCi 110 (HLA3)</b> 67-81 kW (91-110 PS) K9K 646, K9K 647, K9K 648, K9K 649	06.15→		<b>4684-OS</b>		<b>4977-FP</b> <b>4783-AC</b> <b>4829-ACC</b>
<b>1.6 TCe 165</b> 120 kW (163 PS) M5M460	11.16→			<b>4729-AP</b>	
<b>1.6 dCi 130</b> 96 kW (130 PS) R9M 414	06.15→		<b>4671-OX</b>	<b>4941-AP</b>	<b>4977-FP</b> <b>4783-AC</b> <b>4829-ACC</b>
<b>1.6 dCi 130 4x4</b> 96 kW (130 PS) R9M 414	06.15→			<b>4941-AP</b>	<b>4977-FP</b>
<b>KANGOO (KC0/1_)</b>					
<b>1.0</b> 44-50 kW (60-68 PS) D4D 700, D4D 720	01.02→ 01.07			<b>4171-AP</b>	<b>4797-ACC</b>
<b>1.0 RN</b>	01.02→ 01.07				<b>4797-ACC</b>
<b>1.2 (KC0A, KC0K, KC0F, KC01)</b> 43-44 kW (58-60 PS) D7F 710, D7F 720, D7F 722, D7F 726, D7F 744, D7F 746	08.97→	06.00→03.03 04.03→	<b>414-OX</b> <b>906-OS</b>	<b>379-AR</b>	<b>523-FP</b> (P) <b>623-FP</b>
<b>1.2 16V (KC05, KC06, KC03, KC0T, KC0W, KC1D)</b> 50-55 kW (68-75 PS) D4F 712, D4F 714, D4F 716	06.01→	→03.03 04.03→	<b>414-OX</b> <b>906-OS</b>	<b>4171-AP</b>	<b>523-FP</b> (P) <b>623-FP</b>
<b>1.2 16V (KC05, KC06, KC03, KC0T, KC0W, KC1D)</b> 55 kW (75 PS) D4F 730	06.01→	→03.03 04.03→	<b>414-OX</b> <b>906-OS</b>	<b>4081-AP</b>	<b>523-FP</b> (P) <b>623-FP</b>
<b>1.4 (KC0C, KC0H, KC0B, KC0M)</b> 55-72 kW (75-98 PS) E7J 634, E7J 635, E7J 780, K7J 700, K7J 701	08.97→		<b>504-OS</b>	<b>988-AR</b>	<b>523-FP</b> (P) <b>623-FP</b>
<b>1.5 dCi</b> 42-48 kW (57-65 PS) K9K 704	07.03→		<b>504-OS</b>	(18) <b>4114-AP</b> <b>4133-AP</b>	(24) <b>4030-FP</b> <b>4196-FP</b>
<b>1.5 dCi</b> 45-60 kW (61-82 PS) K9K 700, K9K 702	04.05→ 06.10			(18) <b>4114-AP</b> <b>4133-AP</b>	<b>4797-ACC</b>
<b>1.5 dCi</b> 47-50 kW (64-68 PS) K9K 714	06.05→		<b>504-OS</b>	(18) <b>4114-AP</b> <b>4133-AP</b>	(24) <b>4030-FP</b> <b>4196-FP</b>

**R**

						
<b>KANGOO (KC0/1_)</b>						
1.5 dCi 60-62 kW (82-84 PS) K9K 718	06.05→	504-OS	(18)	4114-AP 4133-AP	(24) 4030-FP 4196-FP	4797-ACC
1.5 dCi (KC07) 42-50 kW (57-68 PS) K9K 700, K9K 704	12.01→	504-OS	(18)	4114-AP 4133-AP	(24) 4030-FP 4196-FP	4797-ACC
1.5 dCi (KC08, KC09) 45-60 kW (61-82 PS) K9K 702, K9K 710	07.02→	504-OS	(18)	4114-AP 4133-AP	(24) 4030-FP 4196-FP	4797-ACC
1.6 54-73 kW (90-100 PS) K7M 746	09.99→ 06.01			368-AR		4797-ACC
1.6 70-81 kW (95-109 PS) K4M 730	01.02→ 02.07					4797-ACC
1.6 69-82 kW (94-112 PS) K4M 706	09.06→ 12.09					4797-ACC
1.6 16V 69-82 kW (94-112 PS) K4M 706, K4M 730, K4M 750, K4M 752, K4M 753	06.01→	504-OS	→06.05	431-AP	(P) 523-FP 623-FP	4797-ACC
1.6 16V 4x4 (KC0P, KC0S, KC0L) 70 kW (95 PS) K4M 750, K4M 752, K4M 753	10.01→	504-OS	→06.05	431-AP	(P) 523-FP 623-FP	4797-ACC
1.6 16V bivalent 60-81 kW (82-106 PS) K4M 850	06.05→	504-OS	→06.05	431-AP	(P) 523-FP 623-FP	4797-ACC
1.6 Flex 70-81 kW (95-109 PS) K4M 730	01.07→					4797-ACC
1.6 RL, RN	10.98→ 06.01					4797-ACC
1.9 RXED 47-48 kW (64-65 PS) F8Q 632	09.99→ 06.01					4797-ACC
1.9 dCi 4x4 59-62 kW (80-84 PS) F9Q 790	10.03→	4044-OS		4170-AP	Bosch 905-FX	4797-ACC
1.9 dCi 4x4 (KC0V) 59-62 kW (80-84 PS) F9Q 782, F9Q 790	10.01→	4044-OS		4170-AP	Bosch 905-FX	4797-ACC
1.9 dTi (KC0U) 59 kW (80 PS) F9Q 780	02.00→	(12) 4044-OS 504-OS		4170-AP	Bosch 437-FC	4797-ACC
2.0	01.02→ 01.07					4797-ACC
D 55 1.9 (KC0D) 40-48 kW (54-65 PS) F8Q 662	03.98→	504-OS			437-FC	4797-ACC
D 65 1.9 (KC0E, KC02, KC0J, KC0N) 47-48 kW (64-65 PS) F8Q 630, F8Q 632	08.97→ 06.01	504-OS			437-FC	4797-ACC
1.5 dCi 16V	04.05→			4133-AP	→09.09 4258-FP	4797-ACC 763-AC
<b>KANGOO / GRAND KANGOO (KW0/1_)</b>						
1.2 TCe 115 (KW02, KW14) 74-97 kW (101-132 PS) H5F 400, H5F 408, H5F 412	07.13→	4717-OX				
1.5 dCi 76-81 kW (103-110 PS) K9K 804	02.08→				→09.09 4258-FP	
1.5 dCi 105 (KW0F) 76 kW (103 PS) K9K 806	02.08→	4044-OS	(18)	4114-AP 4133-AP	→09.09 4258-FP 11.09→ 4697-FP	4458-AC
1.5 dCi 110 (KW06, KW12) 67-81 kW (91-110 PS) K9K 636, K9K 646, K9K 647, K9K 648	03.13→				4697-FP 4711-FX	
1.5 dCi 110 (KW0C, KW0H) 76-81 kW (103-110 PS) K9K 804, K9K 816	09.10→				4697-FP 4711-FX	





					
<b>KANGOO / GRAND KANGOO (KW0/1 )</b>					
<b>1.5 dCi 115 (KW17)</b> 59-85 kW (80-116 PS) K9K 872	03.19→			<b>4098-AP</b>	
<b>1.5 dCi 70 (KW0V, KW0A)</b> 50-63 kW (68-86 PS) K9K 800, K9K 802	02.08→	<b>4044-OS</b>	(18)	<b>4114-AP</b> <b>4133-AP</b>	→09.09 <b>4258-FP</b> 11.09→ <b>4697-FP</b> <b>4458-AC</b>
<b>1.5 dCi 75 (KW07, KW10, KW04)</b> 55-66 kW (75-90 PS) K9K 608, K9K 628, K9K 808	11.12→				<b>4697-FP</b> <b>4711-FX</b>
<b>1.5 dCi 85 (KW0K, KW0L, KW0B)</b> 50-66 kW (68-90 PS) K9K 802, K9K 812	02.08→	<b>4044-OS</b>	(18)	<b>4114-AP</b> <b>4133-AP</b>	→09.09 <b>4258-FP</b> 11.09→ <b>4697-FP</b> <b>4458-AC</b>
<b>1.5 dCi 90 (KW05, KW08, KW0G, KW11)</b> 55-66 kW (75-90 PS) K9K 808	06.08→				→09.09 <b>4258-FP</b>
<b>1.5 dCi 90 (KW18)</b> 67-81 kW (91-110 PS) K9K 647	08.17→				<b>4697-FP</b> <b>4711-FX</b>
<b>1.6 (KW00, KW0Y, KW0E, KW0N, KW0P)</b> 64 kW (87 PS) K7M 750	02.08→	<b>504-OS</b>			<b>4458-AC</b>
<b>1.6 16V (KW03, KW09, KW0D, KW0U, KW0W, KW13)</b> 70-79 kW (95-107 PS) K4M 830, K4M 831, K4M 834, K4M 835, K4M 836	02.08→	<b>504-OS</b>		<b>431-AP</b>	<b>4458-AC</b>
<b>1.6 16V FLEX (KW01)</b> 78 kW (106 PS) K4M 834, K4M 835	02.08→	<b>504-OS</b>		<b>431-AP</b>	<b>4458-AC</b>
<b>KANGOO BE BOP (KW0/1_)</b>					
<b>1.5 dCi 76-81 kW (103-110 PS)</b> K9K 804	06.09→				<b>4258-FP</b> <b>4697-FP</b>
<b>1.5 dCi (KW0F)</b> 76 kW (103 PS) K9K 806	02.09→ 12.12	<b>4044-OS</b>	(18)	<b>4114-AP</b> <b>4133-AP</b>	11.09→ <b>4697-FP</b> <b>4458-AC</b>
<b>1.5 dCi (KW0G)</b> 55-66 kW (75-90 PS) K9K 808	06.09→ 12.12				<b>4697-FP</b> <b>4711-FX</b>
<b>1.5 dCi 75</b> 50-63 kW (68-86 PS) K9K 802	09.10→				<b>4697-FP</b> <b>4711-FX</b>
<b>1.6 (KW0D)</b> 70-78 kW (95-106 PS) K4M 830	02.09→ 12.12	<b>504-OS</b>		<b>431-AP</b>	<b>4458-AC</b>
<b>KOLEOS I (HY_)</b>					
<b>2.0 dCi (HY0K)</b> 110-127 kW (150-173 PS) M9R 855, M9R 856, M9R 862, M9R 865, M9R 866	09.08→	<b>4101-OX</b>		<b>4264-AP</b>	
<b>2.0 dCi 4x4 (HY0B)</b> 127-130 kW (173-177 PS) M9R 830	09.08→	<b>4101-OX</b>		<b>4264-AP</b>	
<b>2.0 dCi 4x4 (HY0K)</b> 110-127 kW (150-173 PS) M9R 832, M9R 833, M9R 834, M9R 835, M9R 836, M9R 838, M9R 850, M9R 855, M9R 856, M9R 862, M9R 865, M9R 866	09.08→	<b>4101-OX</b>		<b>4264-AP</b>	
<b>KOLEOS II (HC_)</b>					
<b>1.6 dCi 130</b> 96 kW (130 PS) R9M 409, R9M 414	08.16→			<b>4729-AP</b>	<b>4977-FP</b>
<b>2.0 dCi 175 (HCAK)</b> 130 kW (177 PS) M9R 868	08.16→				<b>4977-FP</b>





**R**

					
<b>KOLEOS II (HC_)</b>					
<b>2.0 dCi 175 4WD 130 kW (177 PS)</b> M9R 868	08.16→				<b>4977-FP</b>
<b>2.5 Sce 126 kW (171 PS)</b> 2TR707	08.16→		<b>4729-AP</b>		
<b>2.5 Sce 4WD 126 kW (171 PS)</b> 2TR707	08.16→		<b>4729-AP</b>		
<b>LAGUNA Coupe (DT0/1)</b>					
<b>1.5 dCi 70-81 kW (95-110 PS)</b> K9K 846	03.12→ 12.15				<b>4697-FP</b> <b>4711-FX</b>
<b>2.0 dCi (DT01, DT08, DT09, DT0K, DT12, DT1C, DT1D, DT1M,...)</b> 96-110 kW (131-150 PS) M9R 744, M9R 748, M9R 802, M9R 805, M9R 808	09.08→ 12.15	<b>4101-OX</b>		→05.09 06.09→06.14	<b>4258-FP</b> <b>4697-FP</b>
<b>2.0 dCi (DT01, DT08, DT09, DT0K, DT12, DT1C, DT1D, DT1M,...)</b> 96-127 kW (131-173 PS) M9R 754, M9R 814, M9R 845, M9R 854, M9R 858	09.08→ 12.15	<b>4101-OX</b>		06.09→06.14	<b>4697-FP</b>
<b>2.0 dCi (DT0M, DT0N, DT0S, DT19, DT1F) 127 kW (173 PS)</b> M9R 800, M9R 806, M9R 809	09.08→ 12.15	<b>4101-OX</b>		→05.09 06.09→06.14	<b>4258-FP</b> <b>4697-FP</b>
<b>2.0 dCi (DT0M, DT0N, DT0S, DT19, DT1F) 96-127 kW (131-173 PS)</b> M9R 815, M9R 849, M9R 854, M9R 857	09.08→ 12.15	<b>4101-OX</b>		06.09→06.14	<b>4697-FP</b>
<b>2.0 dCi GT (DT11, DT1E, DT1N)</b> 127-132 kW (173-180 PS) M9R 816	09.08→ 12.15			→05.09	<b>4258-FP</b>
<b>3.0 dCi (DT03) 173-195 kW (235-265 PS)</b> V9X 891	09.08→ 12.15			→05.09	<b>4258-FP</b>
<b>LAGUNA GRANDTOUR</b>					
<b>1.9 dCi 79 kW (107 PS)</b> F9Q 718	09.99→ 02.01	<b>504-OS</b>			
<b>LAGUNA I (B56_, 556_)</b>					
<b>1.6 16V (B568, B561) 79 kW (107 PS)</b> K4M 720, K4M 724	11.97→ 03.01	<b>504-OS</b>	<b>431-AP</b>		<b>523-FP</b> (P) <b>623-FP</b>
<b>1.8 66-70 kW (90-95 PS)</b> F3P 676, F3P 678	06.95→ 06.98	<b>504-OS</b>		03.96→ (P), 03.96→	<b>523-FP</b> <b>623-FP</b>
<b>1.8 69 kW (94 PS)</b> F3P 674	06.95→ 02.01	<b>504-OS</b>		03.96→ (P), 03.96→	<b>523-FP</b> <b>623-FP</b>
<b>1.8 (B56A/B) 66-69 kW (90-94 PS)</b> F3P 720, F3P 724	11.93→ 03.01	<b>504-OS</b>		03.96→ (P), 03.96→	<b>523-FP</b> <b>623-FP</b>
<b>1.8 (B56S/T/0) 66-70 kW (90-95 PS)</b> F3P 670, F3P 678	08.95→ 03.01	<b>504-OS</b>		03.96→ (P), 03.96→	<b>523-FP</b> <b>623-FP</b>
<b>1.8 (B56Z) 66-69 kW (90-94 PS)</b> F3P 720, F3P 724	08.95→ 03.01	<b>504-OS</b>		03.96→ (P), 03.96→	<b>523-FP</b> <b>623-FP</b>
<b>1.8 16V (B563, B564) 85-89 kW (116-121 PS)</b> F4P 760, F4P 770	04.98→ 03.01	<b>504-OS</b>	<b>431-AP</b>		(P) <b>523-FP</b> <b>623-FP</b>
<b>1.9 dCi (B56W) 79 kW (107 PS)</b> F9Q 718	09.99→ 03.01	<b>504-OS</b>			
<b>1.9 dTi (B56J) 72-75 kW (98-102 PS)</b> F9Q 710, F9Q 716, F9Q 717	10.97→ 03.01	<b>504-OS</b>			<b>437-FC</b>
<b>2.0 102 kW (139 PS)</b> N7Q 700, N7Q 704	06.95→ 02.01				<b>523-FP</b> (P) <b>623-FP</b>

**R**







					
<b>LAGUNA I (B56_, 556_)</b>					
2.0 83-84 kW (113-114 PS) F3R 722, F3R 768	06.95→ 02.01				523-FP
2.0 (556A) 103 kW (140 PS) F4R 780	09.99→ 02.01	504-OS	431-AP	(P) 623-FP	523-FP
2.0 (B56C/H/N) 83-84 kW (113-114 PS) F3R 722, F3R 723	12.93→ 03.01				523-FP
2.0 16V (556A/B) 103 kW (140 PS) F4R 780	09.99→ 03.01	504-OS	431-AP	(P) 623-FP	523-FP
2.0 16V (B56D/M) 102 kW (139 PS) N7Q 700, N7Q 704	08.95→ 03.01			(P) 623-FP	523-FP
2.2 D (B56F/2) 61 kW (83 PS) G8T 706, G8T 752, G8T 790, G8T 794	11.93→ 03.01				272-FS
2.2 dT (B569) 83 kW (113 PS) G8T 760	03.96→ 03.01				272-FS
3.0 (B56E/R, B565) 123 kW (167 PS) Z7X 760, Z7X 765	11.93→ 03.01				523-FP
3.0 24V (B56V) 140-142 kW (190-194 PS) L7X 700, L7X 701	03.97→ 03.01			(P) 623-FP	523-FP
<b>LAGUNA I Grandtour (K56_)</b>					
1.6 16V (K568) 79 kW (107 PS) K4M 720, K4M 724	11.97→ 03.01	504-OS	431-AP	(P) 623-FP	523-FP
1.8 (K56S/T/0) 66-70 kW (90-95 PS) F3P 670, F3P 678	09.95→ 03.01	504-OS		03.96→ (P), 03.96→	523-FP 623-FP
1.8 (K56Z) 66-70 kW (90-95 PS) F3P 678, F3P 720, F3P 724	09.95→ 03.01	504-OS		03.96→ (P), 03.96→	523-FP 623-FP
1.8 16V (K563, K564) 88 kW (120 PS) F4P 760	04.98→ 03.01	504-OS	431-AP	(P) 623-FP	523-FP
1.9 dCi (K56W) 79 kW (107 PS) F9Q 718	09.99→ 03.01	504-OS			
1.9 dTi (K56J) 72-75 kW (98-102 PS) F9Q 710, F9Q 716, F9Q 717	10.97→ 03.01	504-OS			437-FC
2.0 (K56C/H) 83-84 kW (113-114 PS) F3R 722, F3R 723	09.95→ 03.01				523-FP
2.0 16V (K56D/M) 102 kW (139 PS) N7Q 700, N7Q 704	09.95→ 03.01				523-FP
2.2 D (K56F/2, S56F) 61 kW (83 PS) G8T 706, G8T 752, G8T 790, G8T 794	09.95→ 03.01				272-FS
2.2 dT (K569) 83 kW (113 PS) G8T 760	03.96→ 03.01				272-FS
3.0 (K56R, K565) 123 kW (167 PS) Z7X 765	02.96→ 03.01				523-FP
<b>LAGUNA II (BG0/1_)</b>					
1.6 16V (BG0A, BG0L) 76-79 kW (103-107 PS) K4M 710, K4M 714	03.01→ 05.05	504-OS	431-AP		523-FP
1.6 16V (BG1G, BG1H) 82 kW (112 PS) K4M 716	02.05→ 08.07	504-OS			523-FP
1.8 16V (BG04, BG0B, BG0C, BG0V) 85-89 kW (116-121 PS) F4P 770, F4P 774	03.01→ 05.05	504-OS	431-AP		
1.8 16V (BG06, BG0J, BG0M) 85-89 kW (116-121 PS) F4P 770, F4P 771, F4P 773, F4P 774, F4P 775	03.01→ 12.07	504-OS	431-AP		

					
<b>LAGUNA II (BG0/1_)</b>					
<b>1.8 16V (BG0B, BG0C, BG0J, BG0M, BG0V)</b> 85-89 kW (116-121 PS) F4P 770, F4P 772	03.01→ 05.05	<b>504-OS</b>	<b>431-AP</b>		
<b>1.8 16V (BG0B, BG0M)</b> 85-89 kW (116-121 PS) F4P 770, F4P 773	03.01→ 09.07	<b>504-OS</b>	<b>431-AP</b>		
<b>1.9 dCi (BG0E)</b> 74-77 kW (101-105 PS) F9Q 752	06.01→ 05.05	<b>504-OS</b>		<b>905-FX</b>	
<b>1.9 dCi</b> 79 kW (107 PS) F9Q 718	03.01→ 09.07			<b>905-FX</b>	
<b>1.9 dCi</b> 74-79 kW (101-107 PS) F9Q 754	03.01→ 09.07	<b>504-OS</b>		<b>905-FX</b>	
<b>1.9 dCi (BG05)</b> 66-68 kW (90-92 PS) F9Q 664	03.04→ 05.05	<b>504-OS</b>			
<b>1.9 dCi (BG08, BG0G)</b> 81-92 kW (110-125 PS) F9Q 650, F9Q 670, F9Q 674, F9Q 750	03.01→ 09.07	<b>504-OS</b>		<b>905-FX</b>	
<b>1.9 dCi (BG0R)</b> 74-79 kW (101-107 PS) F9Q 754	10.01→ 05.05	<b>504-OS</b>			
<b>1.9 dCi (BG1A, BG1V)</b> 81-96 kW (110-130 PS) F9Q 758	05.05→ 08.07	<b>4044-OS</b>		<b>905-FX</b>	
<b>1.9 dCi (BG1A, BG1V)</b> 85-96 kW (116-130 PS) F9Q 759	05.05→ 08.07	<b>504-OS</b>		<b>905-FX</b>	
<b>1.9 dCi (BG1A, BG1W)</b> 81-96 kW (110-130 PS) F9Q 674, F9Q 758	01.05→ 08.07	<b>504-OS</b>			
<b>2.0 16V (BG00, BG0K, BG0P, BG0W)</b> 95-99 kW (129-135 PS) F4R 712, F4R 713, F4R 714, F4R 715	08.02→ 12.07	<b>504-OS</b>	<b>431-AP</b>	(P) <b>523-FP</b> <b>623-FP</b>	
<b>2.0 16V (BG00, BG0W, BG0K, BG0P)</b> 95-99 kW (129-135 PS) F4R 712, F4R 713, F4R 714, F4R 715	08.02→ 12.06		<b>431-AP</b>		
<b>2.0 16V (BG03, BG0Z, BG0T, BG1Y)</b> 120-125 kW (163-170 PS) F4R 784, F4R 786, F4R 787	01.05→ 09.07	<b>504-OS</b>		(P) <b>523-FP</b> <b>623-FP</b>	
<b>2.0 16V (BG1Y)</b> 150 kW (204 PS) F4R 886, F4R 887	01.05→ 09.07	<b>504-OS</b>		(P) <b>523-FP</b> <b>623-FP</b>	
<b>2.0 16V IDE (BG0N)</b> 103 kW (140 PS) F5R 700, F5R 701	04.01→ 09.07	<b>504-OS</b>		(P) <b>523-FP</b> <b>623-FP</b>	
<b>2.0 16V Turbo (BG0S, BG1L, BG1M)</b> 120 kW (163 PS) F4R 764, F4R 765	01.03→ 03.05	<b>504-OS</b>		(P) <b>523-FP</b> <b>623-FP</b>	
<b>2.0 dCi (BG14, BG1S)</b> 96-127 kW (131-173 PS) M9R 760	01.06→ 08.07	<b>4101-OX</b>			
<b>2.0 dCi (BG1T)</b> 96-110 kW (131-150 PS) M9R 740	08.05→ 08.06	<b>4101-OX</b>			
<b>2.2 dCi</b> 83-110 kW (113-150 PS) G9T 600, G9T 605, G9T 706, G9T 707	05.05→ 08.07	<b>633-OX</b>		<b>905-FX</b>	
<b>2.2 dCi (BG09)</b> 83-102 kW (113-139 PS) G9T 600	04.04→ 10.05	<b>633-OX</b>		<b>905-FX</b>	
<b>2.2 dCi (BG0F)</b> 83-110 kW (113-150 PS) G9T 700, G9T 702	10.01→ 08.06	<b>633-OX</b>		<b>905-FX</b>	
<b>3.0 V6 24V (BG01, BG02, BG0D, BG0Y)</b> 152-157 kW (207-214 PS) L7X 731	03.01→ 08.07			(P) <b>523-FP</b> <b>623-FP</b>	

					
<b>LAGUNA II Grandtour (KG0/1_)</b>					
<b>1.6 16V (KG0A, KG0L)</b> 76-79 kW (103-107 PS) K4M 710, K4M 714	03.01→ 12.07			<b>431-AP</b>	
<b>1.8 16V</b> 85-89 kW (116-121 PS) F4P 770, F4P 774	03.01→ 05.05			<b>431-AP</b>	
<b>1.8 16V</b> 85-89 kW (116-121 PS) F4P 770	03.01→ 05.05			<b>431-AP</b>	
<b>1.8 16V (KG0B, KG0M)</b> 85-89 kW (116-121 PS) F4P 770, F4P 773	03.01→ 05.05			<b>431-AP</b>	
<b>1.8 16V (KG0J)</b> 85-89 kW (116-121 PS) F4P 770, F4P 771, F4P 774, F4P 775	03.01→ 05.05			<b>431-AP</b>	
<b>1.9 dCi (KG0E)</b> 74-77 kW (101-105 PS) F9Q 752	06.01→ 05.05				<b>905-FX</b>
<b>1.9 dCi</b> 74-79 kW (101-107 PS) F9Q 754	03.01→ 12.07				<b>905-FX</b>
<b>2.0 16V (KG00, KG0K, KG0W, KG0P)</b> 95-99 kW (129-135 PS) F4R 712, F4R 713, F4R 714, F4R 715	08.02→ 12.07			<b>431-AP</b>	
<b>2.0 16V (KG00, KG0K, KG0W, KG0P)</b> 95-99 kW (129-135 PS) F4R 712, F4R 713, F4R 714, F4R 715	10.04→ 09.07			<b>431-AP</b>	
<b>2.0 16V (KG1Y)</b> 150 kW (204 PS) F4R 886, F4R 887	01.05→ 09.07	<b>504-OS</b>			<b>523-FP</b> (P) <b>623-FP</b>
<b>2.0 dCi (KG1S)</b> 96-127 kW (131-173 PS) M9R 760	01.06→ 12.07	<b>4101-OX</b>			
<b>2.2 dCi</b> 83-110 kW (113-150 PS) G9T 600, G9T 706, G9T 707	05.05→ 12.07	<b>633-OX</b>			<b>905-FX</b>
<b>2.2 dCi (KG0F)</b> 83-110 kW (113-150 PS) G9T 702	10.01→ 08.06	<b>633-OX</b>			<b>905-FX</b>
<b>LAGUNA III (BT0/1)</b>					
<b>1.5 dCi (BT00, BT0A, BT0T, BT1J)</b> 70-81 kW (95-110 PS) K9K 782, K9K 846	10.07→ 12.15	<b>4044-OS</b>			<b>4800-AC</b>
<b>1.5 dCi (BT00, BT0A, BT0T, BT1J)</b> 76-81 kW (103-110 PS) K9K 780	10.07→ 12.15	<b>4044-OS</b>		→05.09 06.09→06.14	<b>4258-FP</b> <b>4697-FP</b>
<b>1.6 16V (BT04, BT0D, BT0U)</b> 81 kW (110 PS) K4M 824	10.07→ 12.15				<b>4800-AC</b>
<b>2.0 16V (BT05, BT0F, BT0W)</b> 103 kW (140 PS) M4R 704	10.07→ 12.12	<b>107-OS</b>			<b>4800-AC</b>
<b>2.0 16V Turbo</b> 125 kW (170 PS) F4R 811	10.07→ 12.15	<b>504-OS</b>			<b>4800-AC</b>
<b>2.0 GT</b> 150 kW (204 PS) F4R 800	03.08→ 12.15	<b>4044-OS</b>			<b>4800-AC</b>
<b>2.0 dCi (BT01, BT08, BT09, BT0E, BT0K, BT12, BT1C, BT1D,...)</b> 96-110 kW (131-150 PS) M9R 742, M9R 744, M9R 746, M9R 748, M9R 802, M9R 805, M9R 808	10.07→ 12.15	<b>4101-OX</b>		→05.09 06.09→06.14	<b>4258-FP</b> <b>4697-FP</b>
<b>2.0 dCi (BT01, BT08, BT09, BT0E, BT0K, BT12, BT1C, BT1D,...)</b> 96-127 kW (131-173 PS) M9R 754, M9R 814, M9R 845, M9R 854, M9R 858	10.07→ 12.15	<b>4101-OX</b>		06.09→06.14	<b>4697-FP</b>

**R**





						
<b>LAGUNA III (BT0/1)</b>						
<b>2.0 dCi (BT07, BT0J, BT14, BT1A, BT1S)</b> 96-110 kW (131-150 PS) M9R 742, M9R 744, M9R 802	10.07→ 12.15	<b>4101-OX</b>		→05.09 06.09→06.14	<b>4258-FP</b> <b>4697-FP</b>	<b>4800-AC</b>
<b>2.0 dCi (BT07, BT0J, BT14, BT1A, BT1S)</b> 96-127 kW (131-173 PS) M9R 814, M9R 854, M9R 858	10.07→ 12.15	<b>4101-OX</b>		06.09→06.14	<b>4697-FP</b>	<b>4800-AC</b>
<b>2.0 dCi (BT0M, BT0N, BT0S, BT19, BT1F)</b> 127 kW (173 PS) M9R 800, M9R 806, M9R 809	01.08→ 12.15	<b>4101-OX</b>		→05.09 06.09→06.14	<b>4258-FP</b> <b>4697-FP</b>	<b>4800-AC</b>
<b>2.0 dCi (BT0M, BT0N, BT0S, BT19, BT1F)</b> 96-127 kW (131-173 PS) M9R 815, M9R 854, M9R 857, M9R 858	01.08→ 12.15	<b>4101-OX</b>		06.09→06.14	<b>4697-FP</b>	<b>4800-AC</b>
<b>2.0 dCi GT (BT11, BT1E, BT1N)</b> 127-132 kW (173-180 PS) M9R 816	03.08→ 12.15	<b>4101-OX</b>		→05.09 06.09→06.14	<b>4258-FP</b> <b>4697-FP</b>	<b>4800-AC</b>
<b>2.0 dCi GT (BT11, BT1E, BT1N)</b> 131 kW (178 PS) M9R 820, M9R 828	03.08→ 12.15	<b>4101-OX</b>		06.09→06.14	<b>4697-FP</b>	<b>4800-AC</b>
<b>3.0 dCi (BT03, BT13)</b> 173-195 kW (235-265 PS) V9X 891	09.08→ 12.15			→05.09 06.09→	<b>4258-FP</b> <b>4697-FP</b>	
<b>3.0 dCi (BT03, BT13)</b> 173 kW (235 PS) V9X 791	09.08→ 12.15			06.09→	<b>4697-FP</b>	
<b>LAGUNA III Grandtour (KT0/1)</b>						
<b>1.5 dCi (KT0A)</b> 76-81 kW (103-110 PS) K9K 780	10.07→ 12.15			→05.09	<b>4258-FP</b>	
<b>1.6 16V (KT0D)</b> 81 kW (110 PS) K4M 824	10.07→ 12.15					<b>4800-AC</b>
<b>2.0 16V (KT0F, KT0W)</b> 103 kW (140 PS) M4R 704	10.07→ 12.15	<b>107-OS</b>				<b>4800-AC</b>
<b>2.0 GT</b> 150 kW (204 PS) F4R 800	03.08→ 12.15	<b>4044-OS</b>				<b>4800-AC</b>
<b>2.0 dCi (KT01, KT08, KT09, KT0K, KT12, KT1D, KT1W)</b> 96-110 kW (131-150 PS) M9R 742, M9R 744, M9R 802, M9R 805, M9R 808	10.07→ 12.15			→05.09	<b>4258-FP</b>	
<b>2.0 dCi (KT07, KT0J, KT14, KT1A, KT1S)</b> 96-110 kW (131-150 PS) M9R 742, M9R 744, M9R 802	10.07→ 12.15			→05.09	<b>4258-FP</b>	
<b>2.0 dCi (KT0M, KT0N, KT0S, KT19, KT1F)</b> 127 kW (173 PS) M9R 800, M9R 806, M9R 809	01.08→ 12.15			→05.09	<b>4258-FP</b>	
<b>2.0 dCi GT (KT11, KT1E, KT1N)</b> 127-132 kW (173-180 PS) M9R 816	03.08→ 12.15			→05.09	<b>4258-FP</b>	
<b>3.0 dCi (KT03, KT13)</b> 173-195 kW (235-265 PS) V9X 891	09.08→ 12.15			→05.09	<b>4258-FP</b>	
<b>LATITUDE (L70_)</b>						
<b>1.5 dCi (L70R, L731)</b> 81 kW (110 PS) K9K 782, K9K 849	07.10→			→06.14	<b>4697-FP</b>	
<b>2.0 dCi 150 (L70H)</b> 110 kW (150 PS) M9R 824, M9R 846	02.11→			→06.14	<b>4697-FP</b>	
<b>2.0 dCi 175 (L70Y)</b> 127 kW (173 PS) M9R 804, M9R 817, M9R 844	05.11→				<b>4697-FP</b> <b>4711-FX</b>	
<b>3.0 dCi 240 (L70G)</b> 173-195 kW (235-265 PS) V9X 891	02.11→			→06.14	<b>4697-FP</b>	





**R**



<b>LOGAN I (LS_)</b>						
<b>1.0 Hi-Flex (LS1G, LS1R, LS0R) 57 kW (78 PS)</b> D4D760	07.07→ 09.13			<b>4081-AP</b>		
<b>1.4 55 kW (75 PS)</b> K7J 710	09.04→	<b>504-OS</b>		<b>988-AR</b>	(P) <b>523-FP</b> <b>623-FP</b>	
<b>1.4 LPG 53 kW (72 PS)</b> K7J 714	02.08→ 10.13		→10.11	<b>988-AR</b>		
<b>1.5 dCi 50 kW (68 PS)</b> K9K 792	04.07→	<b>504-OS</b>	(18)	<b>4114-AP</b> <b>4133-AP</b>	(24) <b>4134-FP</b> <b>4182-FP</b>	
<b>1.5 dCi 63 kW (86 PS)</b> K9K 796	02.08→ 06.15		(18)	<b>4114-AP</b> <b>4133-AP</b>	<b>4134-FP</b> <b>4182-FP</b> <b>4278-FP</b>	
<b>1.5 dCi 45-50 kW (61-68 PS)</b> K9K 700, K9K 790, K9K 794	06.11→		(18)	<b>4114-AP</b> <b>4133-AP</b>	<b>4134-FP</b> <b>4182-FP</b> <b>4278-FP</b>	
<b>1.6 64-76 kW (87-103 PS)</b> K7M 710	09.04→	<b>504-OS</b>		<b>988-AR</b>	(P) <b>523-FP</b> <b>623-FP</b>	
<b>1.6 (LS0L, LS09, LS0V, LS0P, LS18, LS1S, LS1V, LS1Y,... 75-85 kW (102-116 PS))</b> K4M 690, K4M 694, K4M 696, K4M 697, K4M 698	04.07→ 10.13	<b>504-OS</b>		<b>431-AP</b>	(P) <b>523-FP</b> <b>623-FP</b>	
<b>1.6 Flex (LS1V, LS09) 76-82 kW (103-112 PS)</b> K4M 694, K4M 697, K4M 698, K4M695	07.07→ 09.13			<b>431-AP</b>		
<b>LOGAN I Estate (KS_)</b>						
<b>1.4 55 kW (75 PS)</b> K7J 710	10.07→	<b>504-OS</b>		<b>988-AR</b>	(P) <b>523-FP</b> <b>623-FP</b>	
<b>1.5 dCi 50 kW (68 PS)</b> K9K 792	04.07→	<b>504-OS</b>	(18)	<b>4114-AP</b> <b>4133-AP</b>	(24) <b>4134-FP</b> <b>4182-FP</b>	
<b>1.5 dCi 63 kW (86 PS)</b> K9K 796	02.08→ 06.15		(18)	<b>4114-AP</b> <b>4133-AP</b>	<b>4134-FP</b> <b>4182-FP</b> <b>4278-FP</b>	
<b>1.5 dCi 55-66 kW (75-90 PS)</b> K9K 612	06.11→			<b>4681-AP</b>	<b>4278-FP</b>	
<b>1.6 64-76 kW (87-103 PS)</b> K7M 710	04.07→	<b>504-OS</b>		<b>988-AR</b>	(P) <b>523-FP</b> <b>623-FP</b>	
<b>1.6 (KS0L, KS0M, KS0P, KS1S) 75-85 kW (102-116 PS)</b> K4M 690, K4M 696, K4M 697	04.07→	<b>504-OS</b>		<b>431-AP</b>	(P) <b>523-FP</b> <b>623-FP</b>	
<b>LOGAN II</b>						
<b>TCe90</b>	11.12→					System Valeo <b>4709-AC</b> <b>4825-ACC</b>
<b>LOGAN II Estate (K8_)</b>						
<b>1.2 16V 53-55 kW (72-75 PS)</b> D4F 732, D4F 734	12.13→			<b>4081-AP</b>		System Valeo <b>4709-AC</b> <b>4825-ACC</b>
<b>1.2 16V LPG 53-55 kW (72-75 PS)</b> D4F 732, D4F 734	12.13→			<b>4081-AP</b>		System Valeo <b>4709-AC</b> <b>4825-ACC</b>
<b>1.5 dCi 60-62 kW (82-84 PS)</b> K9K 838	12.13→					System Valeo <b>4709-AC</b> <b>4825-ACC</b>

**R**





							
<b>LOGAN II Estate (K8_)</b>							
1.5 dCi 55-66 kW (75-90 PS) K9K 612	12.13→					System Valeo	<b>4709-AC</b> <b>4825-ACC</b>
1.6 59-66 kW (80-90 PS) K7M 812	11.13→					System Valeo	<b>4709-AC</b> <b>4825-ACC</b>
1.6 59-66 kW (80-90 PS) K7M 812	12.13→					System Valeo	<b>4709-AC</b> <b>4825-ACC</b>
<b>LOGAN Pickup (US_)</b>							
1.6 16V (US1Y) 75-85 kW (102-116 PS) K4M 690	01.10→ 08.13			<b>431-AP</b>			
<b>LOGAN/STEPWAY II (L8_)</b>							
1.0 Hi-Flex (L8A0) 52-59 kW (71-80 PS) D4D 754	10.13→ 12.16			<b>4081-AP</b>			
1.2 53-55 kW (72-75 PS) D4F 732	11.13→			<b>4081-AP</b>			<b>4825-ACC</b>
<b>MEGANE CC (EZ0/1_)</b>							
1.2 TCe (EZ16) 97 kW (132 PS) H5F 404	01.13→	<b>4717-OX</b>					<b>4617-ACC</b>
1.9 dCi (EZ0J, EZ1S) 96 kW (131 PS) F9Q 870	06.10→				<b>4479-FP</b>		<b>4617-ACC</b>
2.0 TCe (EZ1T) 132-140 kW (180-190 PS) F4R 870, F4R 872	06.10→			<b>4692-AP</b>			
2.0 dCi (EZ0L) 118-120 kW (160-163 PS) M9R 610	06.10→			<b>4692-AP</b>	<b>4479-FP</b>		<b>4617-ACC</b>
<b>MEGANE CC III</b>							
1.6 dCi 96 kW (130 PS) R9M 402, R9M 404	04.11→	<b>4671-OX</b>					<b>4617-ACC</b>
<b>MEGANE I (BA0/1_)</b>							
1.4 16V (BA0D, BA1H, BA0W, BA10) 70 kW (95 PS) K4J 714, K4J 750	03.99→ 08.03	<b>504-OS</b>		<b>431-AP</b>	(P) <b>523-FP</b> <b>623-FP</b>		<b>4797-ACC</b>
1.4 Eco (BA0T) 52 kW (71 PS) E7J 624	01.96→ 03.99		→01.98	<b>988-AR</b>		<b>523-FP</b>	<b>4797-ACC</b>
1.4 e (BA0E, BA0V) 55 kW (75 PS) E7J 626, E7J 764	01.96→ 08.03	<b>504-OS</b>	(12)	<b>988-AR</b>	04.96→ (P), 04.96→	<b>523-FP</b> <b>623-FP</b>	<b>4797-ACC</b>
1.6 16V 79-85 kW (107-116 PS) K4M 700	11.01→ 12.04						<b>4797-ACC</b>
1.6 16V (BA04, BA0B, BA11, BA1J, BA16, BA19, BA1K, BA1V,... 69-85 kW (94-116 PS) K4M 700, K4M 701, K4M 706, K4M 708, K4M 709	03.99→ 08.02	<b>504-OS</b>		<b>431-AP</b>	(P) <b>523-FP</b> <b>623-FP</b>		<b>4797-ACC</b>
1.6 LPG 66 kW (90 PS) K7M 702	08.95→ 03.99						<b>4797-ACC</b>
1.6 LPG 75-80 kW (107-109 PS) K4M 704, K4M 712	10.00→ 08.02						<b>4797-ACC</b>
1.6 e (BA0F, BA0S) 66 kW (90 PS) K7M 702, K7M 703, K7M 790	01.96→ 03.99	<b>504-OS</b>		<b>368-AR</b>	04.96→ (P), 04.96→	<b>523-FP</b> <b>623-FP</b>	<b>4797-ACC</b>
1.6 i (BA0L) 55 kW (75 PS) K7M 720	01.96→ 03.99	<b>504-OS</b>		<b>368-AR</b>	04.96→ (P), 04.96→	<b>523-FP</b> <b>623-FP</b>	<b>4797-ACC</b>

						
<b>MEGANE I (BA0/1_)</b>						
<b>1.8 16V (BA06, BA12, BA1A, BA1M, BA1R)</b> 85 kW (115 PS) F4P 720, F4P 722	01.01→ 08.03		<b>504-OS</b>	<b>431-AP</b>	(P) <b>523-FP</b> <b>623-FP</b>	<b>4797-ACC</b>
<b>1.9 D</b> 66-76 kW (90-104 PS) F8Q 784	04.96→ 02.01					<b>4797-ACC</b>
<b>1.9 D Eco (BA0A, BA0U, BA0R)</b> 47 kW (64 PS) F8Q 620, F8Q 622, F8Q 624	01.96→ 08.03		<b>504-OS</b> <b>507-OS</b>		Bosch <b>437-FC</b>	<b>4797-ACC</b>
<b>1.9 DCi</b> 59-79 kW (80-107 PS) F9Q 732, F9Q 738	03.99→ 08.03					<b>4797-ACC</b>
<b>1.9 DTi</b> 60-72 kW (82-98 PS) F9Q 730	02.00→ 09.00					<b>4797-ACC</b>
<b>1.9 TDI</b> 66-76 kW (90-104 PS) F8Q 784	09.96→ 08.03		<b>504-OS</b>			<b>4797-ACC</b>
<b>1.9 dCi (BA05, BA1F)</b> 74-77 kW (101-105 PS) F9Q 732	02.01→ 08.03	(12)	<b>4044-OS</b> <b>504-OS</b>	<b>431-AP</b>		<b>4797-ACC</b>
<b>1.9 dCi (BA05, BA1F)</b> 75-77 kW (102-105 PS) F9Q 733	02.01→ 08.03	(12)	<b>4044-OS</b> <b>504-OS</b>	<b>4170-AP</b>		<b>4797-ACC</b>
<b>1.9 dT</b> 66-76 kW (90-104 PS) F8Q 784	08.98→ 10.99					<b>4797-ACC</b>
<b>1.9 dT (B/SA0K, B/SA0Y)</b> 66-76 kW (90-104 PS) F8Q 784, F8Q 786	01.96→ 08.03		<b>504-OS</b>			<b>4797-ACC</b>
<b>1.9 dTi (BA08, BA0N)</b> 60-72 kW (82-98 PS) F9Q 730, F9Q 734	03.97→ 02.01	(12)	<b>4044-OS</b> <b>504-OS</b>		Bosch <b>437-FC</b>	<b>4797-ACC</b>
<b>1.9 dTi (BA08, BA0N)</b> 72 kW (98 PS) F9Q 731, F9Q 736	03.97→ 02.01	(12)	<b>4044-OS</b> <b>504-OS</b>	03.99→ <b>4170-AP</b>	Bosch <b>437-FC</b>	<b>4797-ACC</b>
<b>1.9 dTi (BA1U)</b> 59 kW (80 PS) F9Q 744	02.01→ 08.03	(12)	<b>4044-OS</b> <b>504-OS</b>	<b>4170-AP</b>	Bosch <b>437-FC</b>	<b>4797-ACC</b>
<b>2.0</b> 80-85 kW (109-115 PS) F3R 750, F3R 751, F3R 791, F3R 796, F3R 797, F3R 798	05.98→ 05.01					<b>4797-ACC</b>
<b>2.0 16V (BA0H)</b> 108-110 kW (147-150 PS) F7R 710, F7R 714	07.96→ 08.03		<b>504-OS</b>		(P) <b>523-FP</b> <b>623-FP</b>	<b>4797-ACC</b>
<b>2.0 i</b> 80-85 kW (109-115 PS) F3R 750, F3R 751	03.99→ 08.03		<b>504-OS</b>		(P) <b>523-FP</b> <b>623-FP</b>	<b>4797-ACC</b>
<b>2.0 i (BA0G)</b> 80-85 kW (109-115 PS) F3R 750, F3R 751	01.96→ 08.03		<b>504-OS</b>		(P) <b>523-FP</b> <b>623-FP</b>	<b>4797-ACC</b>
<b>MEGANE I Cabriolet (EA0/1_)</b>						
<b>1.4 16V (EA0D, EA1H, EA0W, EA10)</b> 70 kW (95 PS) K4J 714, K4J 750	03.99→ 08.03		<b>504-OS</b>	<b>431-AP</b>	(P) <b>523-FP</b> <b>623-FP</b>	<b>4797-ACC</b>
<b>1.6 16V (EA04, EA0B, EA11, EA1J)</b> 75-85 kW (102-116 PS) K4M 700, K4M 701, K4M 708, K4M 709	03.99→ 07.03		<b>504-OS</b>	<b>431-AP</b>	(P) <b>523-FP</b> <b>623-FP</b>	<b>4797-ACC</b>
<b>1.6 e (EA0F)</b> 66 kW (90 PS) K7M 702, K7M 703	10.96→ 03.99		<b>504-OS</b>	<b>368-AR</b>	(P) <b>523-FP</b> <b>623-FP</b>	<b>4797-ACC</b>
<b>2.0 (EA0G)</b> 80-85 kW (109-115 PS) F3R 750, F3R 798	04.97→ 08.03		<b>504-OS</b>		(P) <b>523-FP</b> <b>623-FP</b>	<b>4797-ACC</b>
<b>2.0 16V</b> 108-110 kW (147-150 PS) F7R 714	08.97→ 11.00					<b>4797-ACC</b>
<b>2.0 16V</b> 99-103 kW (135-140 PS) F4R 746, F4R 770	01.02→ 08.03			<b>431-AP</b>		<b>4797-ACC</b>





**R**







						
<b>MEGANE I Cabriolet (EA0/1_)</b>						
<b>2.0 16V (EA0H)</b> 108-110 kW (147-150 PS) F7R 710, F7R 714	10.96→ 11.99	<b>504-OS</b>			<b>523-FP</b> (P) <b>623-FP</b>	<b>4797-ACC</b>
<b>2.0 16V IDE (EA03, EA0P, EA14)</b> 103 kW (140 PS) F5R 740	11.99→ 08.03	<b>504-OS</b>			(P) <b>523-FP</b> <b>623-FP</b>	<b>4797-ACC</b>
<b>2.0 i (EA0G)</b> 80-85 kW (109-115 PS) F3R 791, F3R 796	03.99→ 08.03	<b>504-OS</b>			(P) <b>523-FP</b> <b>623-FP</b>	<b>4797-ACC</b>
<b>MEGANE I Classic (LA0/1_)</b>						
<b>1.4 (LA0E, LA0V)</b> 55 kW (75 PS) E7J 626, E7J 764	09.96→ 08.03		01.98→12.99	<b>988-AR</b>		<b>4797-ACC</b>
<b>1.4 16V (LA0D, LA1H, IA0W, LA10)</b> 70 kW (95 PS) K4J 714, K4J 750	03.99→ 08.03			<b>431-AP</b>		<b>4797-ACC</b>
<b>1.6</b> 64-66 kW (87-90 PS) K7M 704	02.00→ 09.00					<b>4797-ACC</b>
<b>1.6 16V</b> 69-82 kW (94-112 PS) K4M 706	01.99→ 08.08					<b>4797-ACC</b>
<b>1.6 16V</b>	09.99→ 12.01					<b>4797-ACC</b>
<b>1.6 16V (LA00, LA04, LA0B, LA11, LA16, LA19, LA1J, LA1K,...)</b> 69-85 kW (94-116 PS) K4M 700, K4M 701, K4M 706, K4M 708, K4M 709	03.99→ 07.03			<b>431-AP</b>		<b>4797-ACC</b>
<b>1.6 e (LA0F, LA0S)</b> 66 kW (90 PS) K7M 702, K7M 703, K7M 790	09.96→ 03.99	<b>504-OS</b>		<b>368-AR</b>	(P) <b>523-FP</b> <b>623-FP</b>	<b>4797-ACC</b>
<b>1.6 i (LA0L)</b> 55 kW (75 PS) K7M 720	09.96→ 03.99			<b>368-AR</b>		<b>4797-ACC</b>
<b>1.8 16V (LA06, LA12, LA1A, LA1M, LA1R)</b> 85 kW (115 PS) F4P 720, F4P 722	01.01→ 08.03			<b>431-AP</b>		<b>4797-ACC</b>
<b>1.9 D (LA0A, LA0U, LA0R)</b> 47 kW (64 PS) F8Q 620, F8Q 622, F8Q 624	09.96→ 08.03					<b>4797-ACC</b>
<b>1.9 TDI</b> 66-76 kW (90-104 PS) F8Q 784	09.96→ 08.03					<b>4797-ACC</b>
<b>1.9 dCi (LA05)</b> 74-77 kW (101-105 PS) F9Q 732, F9Q 733	03.99→ 07.03					<b>4797-ACC</b>
<b>1.9 dCi (LA05, LA1F)</b> 59-79 kW (80-107 PS) F9Q 732, F9Q 733, F9Q 738	02.01→ 08.03			<b>4170-AP</b>		<b>4797-ACC</b>
<b>1.9 dT</b> 66-76 kW (90-104 PS) F8Q 784	08.98→ 10.99					<b>4797-ACC</b>
<b>1.9 dT (LA0K, LA0Y)</b> 66-76 kW (90-104 PS) F8Q 784, F8Q 786	09.96→ 08.03	<b>504-OS</b>				<b>4797-ACC</b>
<b>1.9 dTi (LA08, LA0N)</b> 60-72 kW (82-98 PS) F9Q 730, F9Q 731, F9Q 734, F9Q 736	03.97→ 02.01				<b>437-FC</b>	<b>4797-ACC</b>
<b>1.9 dTi (LA1U)</b> 59 kW (80 PS) F9Q 744	02.01→ 08.03	(12) <b>4044-OS</b> <b>504-OS</b>		<b>4170-AP</b>	<b>437-FC</b>	<b>4797-ACC</b>
<b>2.0</b> 80-85 kW (109-115 PS) F3R 750, F3R 752, F3R 791, F3R 796, F3R 797, F3R 798	05.98→ 05.01					<b>4797-ACC</b>
<b>2.0 99-103 kW (135-140 PS)</b> F4R 740	01.01→ 03.06					<b>4797-ACC</b>
<b>2.0 RT</b>	10.96→ 02.99					<b>4797-ACC</b>

						
<b>MEGANE I Classic (LA0/1_)</b>						
<b>2.0 RT</b> 103 kW (140 PS) F4R 747, F5R 740	03.01→ 08.03					<b>4797-ACC</b>
<b>2.0 i (LA07, LA0G)</b> 80-85 kW (109-115 PS) F3R 750, F3R 751, F3R 752, F3R 791, F3R 796, F3R 797, F3R 798	09.96→ 08.03					<b>4797-ACC</b>
<b>2.0 i (LA0G)</b> 80-85 kW (109-115 PS) F3R 750, F3R 751, F3R 752, F3R 791, F3R 796, F3R 797, F3R 798	03.99→ 08.03					<b>4797-ACC</b>
<b>MEGANE I Coach (DA0/1_)</b>						
<b>1.4 16V (DA0D, DA1H, DA0W, DA10)</b> 70-72 kW (95-98 PS) K4J 700, K4J 714, K4J 750	03.99→ 07.03		<b>504-OS</b>	<b>431-AP</b>	(P) <b>523-FP</b> <b>623-FP</b>	<b>4797-ACC</b>
<b>1.6 16V (DA0B, DA04, DA11)</b> 75-85 kW (102-116 PS) K4M 700, K4M 701, K4M 708, K4M 709	03.99→ 07.03		<b>504-OS</b>	<b>431-AP</b>	(P) <b>523-FP</b> <b>623-FP</b>	<b>4797-ACC</b>
<b>1.6 e (DA0F)</b> 66 kW (90 PS) K7M 702, K7M 703	03.96→ 03.99		<b>504-OS</b>	<b>368-AR</b>	04.96→ (P), 04.96→ <b>523-FP</b> <b>623-FP</b>	<b>4797-ACC</b>
<b>1.9 DCi</b> 74-77 kW (101-105 PS) F9Q 732, F9Q 733	03.99→ 09.00					<b>4797-ACC</b>
<b>1.9 dCi (DA05, DA1F)</b> 74-77 kW (101-105 PS) F9Q 732	02.01→ 08.03	(12)	<b>4044-OS</b> <b>504-OS</b>	<b>431-AP</b>		<b>4797-ACC</b>
<b>1.9 dCi (DA05, DA1F)</b> 75-77 kW (102-105 PS) F9Q 733	02.01→ 08.03	(12)	<b>4044-OS</b> <b>504-OS</b>	<b>4170-AP</b>		<b>4797-ACC</b>
<b>1.9 dTi (DA0N)</b> 72 kW (98 PS) F9Q 734	03.97→ 02.01	(12)	<b>4044-OS</b> <b>504-OS</b>		Bosch <b>437-FC</b>	<b>4797-ACC</b>
<b>1.9 dTi (DA0N)</b> 72 kW (98 PS) F9Q 731, F9Q 736	03.97→ 02.01	(12)	<b>4044-OS</b> <b>504-OS</b>	03.99→ <b>4170-AP</b>	Bosch <b>437-FC</b>	<b>4797-ACC</b>
<b>2.0 16V</b> 108-110 kW (147-150 PS) F7R 714	08.97→ 11.00					<b>4797-ACC</b>
<b>2.0 16V</b> 102-103 kW (139-140 PS) F4R 746	01.02→ 08.03		<b>504-OS</b>	<b>431-AP</b>	(P) <b>523-FP</b> <b>623-FP</b>	<b>4797-ACC</b>
<b>2.0 16V (DA0H)</b> 108-110 kW (147-150 PS) F7R 710, F7R 714	03.96→ 11.99		<b>504-OS</b>		(P) <b>523-FP</b> <b>623-FP</b>	<b>4797-ACC</b>
<b>2.0 16V IDE (DA03, DA0P, DA14)</b> 103 kW (140 PS) F5R 740	11.99→ 08.03		<b>504-OS</b>		(P) <b>523-FP</b> <b>623-FP</b>	<b>4797-ACC</b>
<b>2.0 i</b> 80-85 kW (109-115 PS) F3R 791, F3R 796	03.99→ 08.03		<b>504-OS</b>		(P) <b>523-FP</b> <b>623-FP</b>	<b>4797-ACC</b>
<b>2.0 i (DA0G)</b> 80-85 kW (109-115 PS) F3R 750, F3R 751, F3R 798	03.96→ 08.03		<b>504-OS</b>		(P) <b>523-FP</b> <b>623-FP</b>	<b>4797-ACC</b>
<b>MEGANE I Grandtour (KA0/1_)</b>						
<b>1.4 16V (KA0D, KA1H, KA0W, KA10)</b> 70 kW (95 PS) K4J 714, K4J 750	03.99→ 08.03			<b>431-AP</b>		<b>4797-ACC</b>
<b>1.4 e (KA0V)</b> 55 kW (75 PS) E7J 626	03.99→ 08.03			→12.99 <b>988-AR</b>		<b>4797-ACC</b>
<b>1.6 16V (KA0B, KA04, KA11)</b> 75-85 kW (102-116 PS) K4M 700, K4M 701, K4M 708, K4M 709, K4M 712	03.99→ 08.03			<b>431-AP</b>		<b>4797-ACC</b>
<b>1.6 Bifuel</b> 79-80 kW (107-109 PS) K4M 704	03.99→ 09.00					<b>4797-ACC</b>





**R**





						
<b>MEGANE I Grandtour (KA0/1_)</b>						
<b>1.6 e (KA0F)</b> 66 kW (90 PS) K7M 702, K7M 703	03.99→ 08.03			<b>368-AR</b>		<b>4797-ACC</b>
<b>1.8 16V (KA0S, KA12, KA1A, KA1M, KA1R)</b> 85 kW (115 PS) F4P 720, F4P 722	01.01→ 08.03			<b>431-AP</b>		<b>4797-ACC</b>
<b>1.9 D (KA0J, KA0R)</b> 47 kW (64 PS) F8Q 622, F8Q 790	04.99→ 08.03				<b>437-FC</b>	<b>4797-ACC</b>
<b>1.9 dCi</b> 74-77 kW (101-105 PS) F9Q 732	03.99→ 09.00					<b>4797-ACC</b>
<b>1.9 dCi (KA05, KA1F)</b> 59-79 kW (80-107 PS) F9Q 732, F9Q 733, F9Q 738	02.01→ 08.03			<b>4170-AP</b>		<b>4797-ACC</b>
<b>1.9 dTi (KA0N)</b> 72 kW (98 PS) F9Q 731, F9Q 736	03.99→ 02.01				<b>437-FC</b>	<b>4797-ACC</b>
<b>1.9 dTi (KA1U)</b> 59 kW (80 PS) F9Q 744	02.01→ 08.03	(12)	<b>4044-OS</b> <b>504-OS</b>	<b>4170-AP</b>	Bosch <b>437-FC</b>	<b>4797-ACC</b>
<b>MEGANE II (BM0/1_, CM0/1_)</b>						
<b>1.4 16V</b> 60 kW (82 PS) K4J 732	10.03→ 02.08		<b>504-OS</b>	<b>431-AP</b>	<b>523-FP</b> (P) <b>623-FP</b>	<b>790-AC</b>
<b>1.4 16V (BM0B, CM0B)</b> 72 kW (98 PS) K4J 730, K4J 740	11.02→ 02.08		<b>504-OS</b>	<b>431-AP</b>	<b>523-FP</b> (P) <b>623-FP</b>	<b>790-AC</b>
<b>1.5 dCi (BM02, BM13, BM2A, CM02, CM13)</b> 74-78 kW (101-106 PS) K9K 728, K9K 729	10.03→ 02.08		<b>504-OS</b>	<b>4193-AP</b>	(24), →12.04 <b>4295-FP</b> <b>4296-FP</b>	<b>790-AC</b>
<b>1.5 dCi (BM0F, BM0T, BM2B, CM0F, CM0T)</b> 60-63 kW (82-86 PS) K9K 722	09.02→ 02.08		<b>504-OS</b>	<b>4193-AP</b>	(24), →12.04 <b>4295-FP</b> <b>4296-FP</b>	<b>790-AC</b>
<b>1.5 dCi (BM16, CM16)</b> 74-78 kW (103-106 PS) K9K 734	01.07→ 03.09		<b>504-OS</b>	<b>4193-AP</b>	<b>4183-FP</b> <b>4186-FP</b>	<b>790-AC</b>
<b>1.5 dCi (BM1E, CM1E)</b> 78 kW (106 PS) K9K 732	05.05→ 06.08		<b>504-OS</b>	<b>4193-AP</b>	<b>4183-FP</b> <b>4186-FP</b>	<b>790-AC</b>
<b>1.5 dCi (BM1F, CM1F)</b> 63 kW (86 PS) K9K 724	05.05→ 02.08		<b>504-OS</b>	<b>4193-AP</b>	<b>4183-FP</b> <b>4186-FP</b>	<b>790-AC</b>
<b>1.6 77 kW (105 PS)</b> K4M 788	06.05→ 02.08		<b>504-OS</b>	<b>431-AP</b>	(P) <b>523-FP</b> <b>623-FP</b>	
<b>1.6 16V</b> 81-83 kW (110-113 PS) K4M 760	01.06→ 06.08		<b>504-OS</b>	<b>4193-AP</b>	(P) <b>523-FP</b> <b>623-FP</b>	<b>790-AC</b>
<b>1.6 16V</b> 82 kW (112 PS) K4M 812, K4M 813	01.06→ 06.08		<b>504-OS</b>	<b>431-AP</b>	(P) <b>523-FP</b> <b>623-FP</b>	<b>790-AC</b>
<b>1.6 16V (BM0C, CM0C)</b> 81-83 kW (110-113 PS) K4M 760	11.02→ 02.08		<b>504-OS</b>	<b>4193-AP</b>	(P) <b>523-FP</b> <b>623-FP</b>	<b>790-AC</b>
<b>1.6 Flex-Fuel</b> 77 kW (105 PS) K4M 788	01.07→ 02.08			<b>431-AP</b>		
<b>1.9 dCi</b> 66-75 kW (90-102 PS) F9Q 808	11.02→ 12.05	(12)	<b>4044-OS</b> <b>504-OS</b>	<b>4098-AP</b>	<b>905-FX</b>	<b>790-AC</b>
<b>1.9 dCi</b> 81-97 kW (110-132 PS) F9Q 804, F9Q 816, F9Q 818	11.02→ 02.08	(12)	<b>4044-OS</b> <b>504-OS</b>	<b>4098-AP</b>	<b>905-FX</b>	<b>790-AC</b>
<b>1.9 dCi</b> 66-75 kW (90-102 PS) F9Q 808	03.04→ 08.06	(12)	<b>4044-OS</b> <b>504-OS</b>	<b>4098-AP</b>	<b>905-FX</b>	<b>790-AC</b>
<b>1.9 dCi</b> 72-97 kW (98-132 PS) F9Q 803, F9Q 804, F9Q 816, F9Q 818	05.05→ 12.09	(12)	<b>4044-OS</b> <b>504-OS</b>	<b>4098-AP</b>	<b>905-FX</b>	<b>790-AC</b>

**R**









					
<b>MEGANE II (BM0/1_, CM0/1_)</b>					
<b>1.9 dCi</b> 81-97 kW (110-132 PS) F9Q 804, F9Q 818	05.05→ 02.08	(12)	<b>4044-OS</b> <b>504-OS</b>	<b>4098-AP</b>	<b>905-FX</b> <b>790-AC</b>
<b>1.9 dCi (BM0G, CM0G)</b> 88 kW (120 PS) F9Q 800	11.02→ 02.08	(12)	<b>4044-OS</b> <b>504-OS</b>	<b>4098-AP</b>	<b>905-FX</b> <b>790-AC</b>
<b>2.0</b> 165-169 kW (224-230 PS) F4R 774	08.06→ 02.08		<b>504-OS</b>	<b>4098-AP</b>	<b>523-FP</b> (P) <b>623-FP</b> <b>790-AC</b>
<b>2.0 16V (BM0U, CM0U)</b> 99-103 kW (135-140 PS) F4R 770	11.02→ 02.08		<b>504-OS</b>	<b>4098-AP</b>	(P) <b>523-FP</b> (P) <b>623-FP</b> <b>790-AC</b>
<b>2.0 16V Turbo</b> 120-123 kW (163-167 PS) F4R 776	05.04→ 02.08		<b>504-OS</b>	<b>4098-AP</b>	(P) <b>523-FP</b> (P) <b>623-FP</b> <b>790-AC</b>
<b>2.0 16V Turbo</b> 120-123 kW (163-167 PS) F4R 776	01.09→ 12.09			<b>4098-AP</b>	
<b>2.0 Renault Sport</b> 165-169 kW (224-230 PS) F4R 774, F4Rt 774	05.04→ 10.09		<b>504-OS</b>	<b>4098-AP</b>	(P) <b>523-FP</b> (P) <b>623-FP</b> <b>790-AC</b>
<b>2.0 dCi</b> 127 kW (173 PS) M9R 724	01.07→ 02.08		<b>4101-OX</b>	<b>4098-AP</b>	(24) <b>4183-FP</b> (24) <b>4186-FP</b> <b>790-AC</b>
<b>2.0 dCi (BM1K, CM1K)</b> 110 kW (150 PS) M9R 700, M9R 722	09.05→ 02.08		<b>4101-OX</b>	<b>4098-AP</b>	(24) <b>4183-FP</b> (24) <b>4186-FP</b> <b>790-AC</b>
<b>MEGANE II Coupé-Cabriolet (EM0/1 )</b>					
<b>1.5 dCi (EM16)</b> 74-78 kW (103-106 PS) K9K 734	01.07→ 06.09		<b>504-OS</b>	<b>4193-AP</b>	<b>4183-FP</b> <b>4186-FP</b> <b>790-AC</b>
<b>1.5 dCi (EM1E)</b> 78 kW (106 PS) K9K 732	03.06→ 01.09		<b>504-OS</b>	<b>4193-AP</b>	<b>4183-FP</b> <b>4186-FP</b> <b>790-AC</b>
<b>1.6</b> 81-83 kW (110-113 PS) K4M 760, K4M 761	09.03→ 03.09		<b>504-OS</b>	<b>4193-AP</b>	(P) <b>523-FP</b> (P) <b>623-FP</b> <b>790-AC</b>
<b>1.6</b> 77 kW (105 PS) K4M 788	06.05→ 03.09			<b>4193-AP</b>	
<b>1.6 16V</b> 81-83 kW (110-113 PS) K4M 760, K4M 761	01.06→ 06.08		<b>504-OS</b>	<b>4193-AP</b>	(P) <b>523-FP</b> (P) <b>623-FP</b> <b>790-AC</b>
<b>1.6 16V</b> 82 kW (112 PS) K4M 812, K4M 813	01.06→ 06.08		<b>504-OS</b>	<b>431-AP</b>	(P) <b>523-FP</b> (P) <b>623-FP</b> <b>790-AC</b>
<b>1.9 dCi</b> 88 kW (120 PS) F9Q 800	09.03→ 03.09	(12)	<b>4044-OS</b> <b>504-OS</b>	<b>4098-AP</b>	<b>905-FX</b> <b>790-AC</b>
<b>1.9 dCi</b> 81-97 kW (110-132 PS) F9Q 804, F9Q 816, F9Q 818	09.03→ 03.09	(12)	<b>4044-OS</b> <b>504-OS</b>	<b>4098-AP</b>	<b>905-FX</b> <b>790-AC</b>
<b>1.9 dCi</b> 72-97 kW (98-132 PS) F9Q 803, F9Q 804	05.05→ 02.07	(12)	<b>4044-OS</b> <b>504-OS</b>	<b>4098-AP</b>	<b>905-FX</b> <b>790-AC</b>
<b>1.9 dCi</b> 81-97 kW (110-132 PS) F9Q 804, F9Q 816, F9Q 818	05.05→ 03.09	(12)	<b>4044-OS</b> <b>504-OS</b>	<b>4098-AP</b>	<b>905-FX</b> <b>790-AC</b>
<b>2.0</b> 99-103 kW (135-140 PS) F4R 770, F4R 771	09.03→ 12.09		<b>504-OS</b>	<b>4098-AP</b>	(P) <b>523-FP</b> (P) <b>623-FP</b> <b>790-AC</b>
<b>2.0 16V Turbo</b> 120-123 kW (163-167 PS) F4R 776	05.04→ 03.09		<b>504-OS</b>	<b>4098-AP</b>	(P) <b>523-FP</b> (P) <b>623-FP</b> <b>790-AC</b>
<b>2.0 dCi</b> 110 kW (150 PS) M9R 700, M9R 722	09.05→ 03.09		<b>4101-OX</b>	<b>4098-AP</b>	(24) <b>4183-FP</b> (24) <b>4186-FP</b> <b>790-AC</b>

**R**







					
<b>MEGANE II Estate (KM0/1_)</b>					
1.4 72 kW (98 PS) K4J 730, K4J 740	08.03→ 07.09	504-OS	431-AP	(P) 523-FP 623-FP	790-AC
1.5 dCi (KM02, KM13) 74-78 kW (101-106 PS) K9K 728, K9K 729	02.04→ 03.06	504-OS	4193-AP	(24), →12.04 4295-FP 4296-FP	790-AC
1.5 dCi (KM0F, KM0T, KM2B) 60-63 kW (82-86 PS) K9K 722	08.03→ 05.06	504-OS	4193-AP	(24), →12.04 4295-FP 4296-FP	790-AC
1.5 dCi (KM16) 74-78 kW (103-106 PS) K9K 734	01.07→ 07.09	504-OS	4193-AP	4186-FP	790-AC
1.5 dCi (KM16, KM1E) 78 kW (106 PS) K9K 732	05.05→ 06.08	504-OS	4193-AP	4183-FP 4186-FP	790-AC
1.5 dCi (KM1F) 63 kW (86 PS) K9K 724	05.05→ 07.09	504-OS	4193-AP	4183-FP 4186-FP	790-AC
1.6 81-83 kW (110-113 PS) K4M 760, K4M 761	08.03→ 07.09	504-OS	4193-AP	(P) 523-FP 623-FP	790-AC
1.6 16V 77-81 kW (105-110 PS) K4M 762	05.05→ 07.09		431-AP		
1.6 16V 81-83 kW (110-113 PS) K4M 760, K4M 761	01.06→ 08.09	504-OS	4193-AP	(P) 523-FP 623-FP	790-AC
1.6 16V 82 kW (112 PS) K4M 812, K4M 813	01.06→ 08.09	504-OS	431-AP	(P) 523-FP 623-FP	790-AC
1.6 16V Hi-Flex 77 kW (105 PS) K4M 856	02.08→ 07.09		431-AP		
1.6 Flex	12.06→ 08.12		431-AP		
1.9 dCi 66-75 kW (90-102 PS) F9Q 808	03.04→ 02.07	(12) 4044-OS 504-OS	4098-AP	905-FX	790-AC
1.9 dCi 66-75 kW (90-102 PS) F9Q 808	04.04→ 12.05	(12) 4044-OS 504-OS	4098-AP	905-FX	790-AC
1.9 dCi 81-96 kW (110-131 PS) F9Q 818	05.05→ 07.09		4098-AP		
1.9 dCi 72-97 kW (98-132 PS) F9Q 803, F9Q 804	05.05→ 07.09	(12) 4044-OS 504-OS	4098-AP	905-FX	790-AC
1.9 dCi 81-97 kW (110-132 PS) F9Q 804, F9Q 818	05.05→ 07.09	(12) 4044-OS 504-OS	4098-AP	905-FX	790-AC
1.9 dCi (KMRG, KM1G, KM0G, KM2C) 88 kW (120 PS) F9Q 800	08.03→ 07.09	(12) 4044-OS 504-OS	4098-AP	905-FX	790-AC
2.0 99-103 kW (135-140 PS) F4R 770, F4R 771	08.03→ 07.09	504-OS	4098-AP	(P) 523-FP 623-FP	790-AC
2.0 99-103 kW (135-140 PS) F4R 770, F4R 771	12.06→ 01.11		4193-AP		
2.0 dCi 110 kW (150 PS) M9R 700, M9R 722	09.05→ 07.09		4098-AP	4186-FP	
<b>MEGANE II Saloon (LM0/1_)</b>					
1.4 60 kW (82 PS) K4J 732	09.03→	504-OS	431-AP	(P) 523-FP 623-FP	790-AC
1.4 72 kW (98 PS) K4J 730, K4J 740	09.03→	504-OS	431-AP	(P) 523-FP 623-FP	790-AC
1.5 dCi (LM02, LM13, LM2A) 74-78 kW (101-106 PS) K9K 728, K9K 729	02.04→ 12.10	504-OS	4193-AP	(24), →12.04 4295-FP 4296-FP	790-AC

					
<b>MEGANE II Saloon (LM0/1_)</b>					
<b>1.5 dCi (LM0F, LM0T, LM2B)</b> 60-63 kW (82-86 PS) K9K 722	08.03→ 12.10	<b>504-OS</b>	<b>4193-AP</b>	(24), →12.04 <b>4295-FP</b> <b>4296-FP</b>	<b>790-AC</b>
<b>1.5 dCi (LM16)</b> 74-78 kW (103-106 PS) K9K 734	10.03→ 12.10	<b>504-OS</b>	<b>4193-AP</b>	<b>4183-FP</b> <b>4186-FP</b>	<b>790-AC</b>
<b>1.5 dCi (LM1E)</b> 78 kW (106 PS) K9K 732	05.05→ 12.10	<b>504-OS</b>	<b>4193-AP</b>	<b>4183-FP</b> <b>4186-FP</b>	<b>790-AC</b>
<b>1.5 dCi (LM1F)</b> 63 kW (86 PS) K9K 724	05.05→ 12.10	<b>504-OS</b>	<b>4193-AP</b>	<b>4183-FP</b> <b>4186-FP</b>	<b>790-AC</b>
<b>1.6</b> 81-83 kW (110-113 PS) K4M 760, K4M 761	09.03→	<b>504-OS</b>	<b>4193-AP</b>	(P) <b>523-FP</b> <b>623-FP</b>	<b>790-AC</b>
<b>1.6</b> 75 kW (102 PS) K4M 768	09.03→	<b>504-OS</b>	<b>431-AP</b>	(P) <b>523-FP</b> <b>623-FP</b>	<b>790-AC</b>
<b>1.6</b> 77-81 kW (105-110 PS) K4M 762	05.05→	<b>504-OS</b>	<b>431-AP</b>	(P) <b>523-FP</b> <b>623-FP</b>	<b>790-AC</b>
<b>1.6</b> 82 kW (112 PS) K4M 812	09.07→ 12.10		<b>4193-AP</b>		
<b>1.6 16V (LM1R, LM0C)</b> 81-83 kW (110-113 PS) K4M 760, K4M 761	01.06→	<b>504-OS</b>		(P) <b>523-FP</b> <b>623-FP</b>	<b>790-AC</b>
<b>1.6 16V (LM1R, LM0C)</b> 82 kW (112 PS) K4M 812, K4M 813	01.06→	<b>504-OS</b>	<b>431-AP</b>	(P) <b>523-FP</b> <b>623-FP</b>	<b>790-AC</b>
<b>1.6 Hi-Flex</b> 81-85 kW (110-116 PS) K4M 766	03.06→		<b>431-AP</b>		
<b>1.9 dCi</b> 66-75 kW (90-102 PS) F9Q 808	09.03→ 12.05	(12) <b>4044-OS</b> <b>504-OS</b>	<b>4098-AP</b>	<b>905-FX</b>	<b>790-AC</b>
<b>1.9 dCi</b> 66-75 kW (90-102 PS) F9Q 808	03.04→	(12) <b>4044-OS</b> <b>504-OS</b>	<b>4098-AP</b>	<b>905-FX</b>	<b>790-AC</b>
<b>1.9 dCi</b> 72-97 kW (98-132 PS) F9Q 803, F9Q 804	05.05→	(12) <b>4044-OS</b> <b>504-OS</b>	<b>4098-AP</b>	<b>905-FX</b>	<b>790-AC</b>
<b>1.9 dCi (LM0G, LM1G, LM2C)</b> 88 kW (120 PS) F9Q 800	09.03→	(12) <b>4044-OS</b> <b>504-OS</b>	<b>4098-AP</b>	<b>905-FX</b>	<b>790-AC</b>
<b>1.9 dCi (LM14, LM1D)</b> 72-97 kW (98-132 PS) F9Q 803, F9Q 804, F9Q 816, F9Q 818	05.05→	(12) <b>4044-OS</b> <b>504-OS</b>	<b>4098-AP</b>	<b>905-FX</b>	<b>790-AC</b>
<b>2.0</b> 99-103 kW (135-140 PS) F4R 770, F4R 771	09.03→	<b>504-OS</b>	<b>4098-AP</b>	(P) <b>523-FP</b> <b>623-FP</b>	<b>790-AC</b>
<b>2.0</b> 99-103 kW (135-140 PS) F4R 770	04.06→ 11.10		<b>4098-AP</b> <b>431-AP</b>		
<b>2.0 dCi</b> 110 kW (150 PS) M9R 700, M9R 722	09.05→	<b>4101-OX</b>	<b>4098-AP</b>	(24) <b>4183-FP</b> <b>4186-FP</b>	<b>790-AC</b>
<b>MEGANE III</b>					
<b>2.0i 16V</b>	11.08→		<b>4692-AP</b>		<b>4617-ACC</b>
<b>MEGANE III Coupe (DZ0/1_)</b>					
<b>1.2 TCe (DZ16, DZ28)</b> 84-97 kW (115-132 PS) H5F 404, H5F 405, H5F 412	01.13→ 08.15	<b>4717-OX</b>			<b>4617-ACC</b>
<b>1.2 TCe (DZ2B, DZ11)</b> 74-97 kW (101-132 PS) H5F 400, H5F 408	03.12→ 08.15	<b>4717-OX</b>			
<b>1.5 dCi (DZ09, DZ0D, DZ1F, DZ1G)</b> 70-81 kW (95-110 PS) K9K 636, K9K 836, K9K 837, K9K 846	02.09→ 08.15			<b>4479-FP</b>	<b>4617-ACC</b>







								
<b>MEGANE III Coupe (DZ0/1_)</b>								
<b>1.5 dCi (DZ0A)</b> 60-66 kW (82-90 PS) K9K 830				11.08→ 08.15				4617-ACC
<b>1.5 dCi (DZ0B)</b> 78 kW (106 PS) K9K 832				02.09→			4479-FP	4617-ACC
<b>1.5 dCi (DZ0C, DZ1A)</b> 66 kW (90 PS) K9K 834				11.08→ 08.15				4617-ACC
<b>1.6 dCi (DZ00)</b> 96 kW (130 PS) R9M 402				04.11→ 08.15	4671-OX			4617-ACC
<b>1.9 dCi (DZ0N, DZ0J, DZ1J, DZ1K)</b> 96 kW (131 PS) F9Q 870, F9Q 872				11.08→ 08.15			4479-FP	4617-ACC
<b>2.0 R.S.</b> 162-202 kW (220-275 PS) F4R 874				11.08→		4692-AP		
<b>2.0 R.S.</b> 162-202 kW (220-275 PS) F4R 874				07.14→		4692-AP		
<b>2.0 TCe</b> 132-140 kW (180-190 PS) F4R 872				06.12→		4692-AP		4617-ACC
<b>2.0 TCe (DZ0K)</b> 132 kW (180 PS) F4R 870				11.08→ 08.15		4692-AP		
<b>2.0 TCe (DZ1N)</b> 162-202 kW (220-275 PS) F4R 874				05.09→		4692-AP		
<b>2.0 TCe 220</b> 162-202 kW (220-275 PS) F4R 874				11.13→		4692-AP		
<b>2.0 dCi</b> 118-120 kW (160-163 PS) M9R 610				07.12→		4692-AP		
<b>2.0 dCi (DZ0L)</b> 118-120 kW (160-163 PS) M9R 610				04.09→ 08.15		4692-AP	4479-FP	4617-ACC
<b>2.0 dCi (DZ0Y)</b> 110 kW (150 PS) M9R 615				04.09→		4692-AP	4479-FP	4617-ACC
<b>MEGANE III Grandtour (KZ0/1)</b>								
<b>1.2 TCe (KZ16, KZ28)</b> 84-97 kW (115-132 PS) H5F 404, H5F 405, H5F 412				01.13→	4717-OX			
<b>1.2 TCe (KZ2B, KZ11)</b> 74-97 kW (101-132 PS) H5F 400, H5F 408				03.12→	4717-OX			
<b>1.5 dCi (KZ09, KZ0D, KZ1G)</b> 70-81 kW (95-110 PS) K9K 636, K9K 836, K9K 837, K9K 846				02.09→			4479-FP	
<b>1.5 dCi (KZ0C, KZ1A)</b> 66 kW (90 PS) K9K 834				05.09→			4479-FP	
<b>1.5 dCi (KZ1M, KZ1W)</b> 70-81 kW (95-110 PS) K9K 832, K9K 836, K9K 846				02.09→			4479-FP	
<b>2.0 TCe</b> 132-140 kW (180-190 PS) F4R 872				09.12→		4692-AP		
<b>2.0 TCe</b> 162-202 kW (220-275 PS) F4R 874				09.12→		4692-AP		
<b>2.0 TCe (KZ0K, KZ1T)</b> 132-140 kW (180-190 PS) F4R 870, F4R 872				11.08→		4692-AP		
<b>2.0 dCi</b> 118-120 kW (160-163 PS) M9R 610				07.12→		4692-AP		
<b>2.0 dCi (KZ0L)</b> 118-120 kW (160-163 PS) M9R 610				04.09→		4692-AP	4479-FP	
<b>2.0 dCi (KZ0Y)</b> 110 kW (150 PS) M9R 615				10.10→		4692-AP		







					
<b>MEGANE III Hatchback (BZ0/1, B3 )</b>					
1.2 TCe (BZ16, BZ28) 84-97 kW (115-132 PS) H5F 404, H5F 405, H5F 412	01.13→		4717-OX		4617-ACC
1.2 TCe (BZ2B, BZ11) 74-97 kW (101-132 PS) H5F 400, H5F 408	03.12→ 08.15		4717-OX		
1.4 TCe (BZ0F, BZ1V) 96 kW (131 PS) H4J 700	04.09→				4617-ACC
1.5 dCi 78 kW (106 PS) K9K 832	02.09→			4479-FP	
1.5 dCi (BZ09, BZ0D, BZ1W, BZ29) 66-81 kW (90-110 PS) K9K 636, K9K 656, K9K 657, K9K 836, K9K 837, K9K 846	02.09→	start-stop-automatic	4684-OS	4479-FP	4617-ACC
1.5 dCi (BZ0C) 66 kW (90 PS) K9K 834	11.08→ 08.15		504-OS	4193-AP	790-AC
1.6 16V 79-85 kW (107-116 PS) K4M 858, K4M 866	11.08→				4617-ACC
1.6 16V (BZ0H) 74-85 kW (101-116 PS) K4M 848	11.08→ 08.15				4617-ACC
1.6 16V (BZ1B, BZ1H) 81-85 kW (110-116 PS) K4M 858	11.08→				4617-ACC
1.6 16V Hi-Flex (BZ03) 79-85 kW (107-116 PS) K4M 858, K4M 866	11.08→ 08.15				4617-ACC
1.6 dCi (BZ00, BZ12) 96 kW (130 PS) R9M 402, R9M 404	04.11→ 08.15		4671-OX		4617-ACC
1.9 dCi (BZ0N, BZ0J) 96 kW (131 PS) F9Q 870, F9Q 872	11.08→			4479-FP	4617-ACC
2.0 TCe 132-140 kW (180-190 PS) F4R 872	06.12→			4692-AP	4617-ACC
2.0 TCe (BZ0K) 132 kW (180 PS) F4R 870	11.08→ 08.15			4692-AP	4617-ACC
2.0 TCe 220 162-202 kW (220-275 PS) F4R 874	11.13→			4692-AP	
2.0 dCi 118-120 kW (160-163 PS) M9R 610	07.12→			4692-AP	
2.0 dCi (BZ0L) 118-120 kW (160-163 PS) M9R 610	04.09→ 08.15			4692-AP	4479-FP
2.0 dCi (BZ0Y) 110 kW (150 PS) M9R 615	10.10→			4692-AP	
<b>MEGANE IV Grandtour (K9A/M/N )</b>					
1.2 TCe 100 74-97 kW (101-132 PS) H5F 408	04.16→		4717-OX		
1.2 TCe 130 (K9MR) 74-97 kW (101-132 PS) H5F 408	04.16→		4717-OX		
<b>MEGANE IV Hatchback (B9A/M/N )</b>					
1.2 TCe 100 (B9MS) 74-97 kW (101-132 PS) H5F 408	11.15→		4717-OX		4783-AC 4829-ACC
1.2 TCe 130 (B9MR) 74-97 kW (101-132 PS) H5F 408	11.15→		4717-OX		4783-AC 4829-ACC
1.5 dCi 110 (B9A3) 66-81 kW (90-110 PS) K9K 646, K9K 648, K9K 656, K9K 657	11.15→		4684-OS		4783-AC 4829-ACC









**R**

					
<b>MEGANE IV Hatchback (B9A/M/N )</b>					
<b>1.5 dCi 90 (B9A1)</b> 66-81 kW (90-110 PS) K9K 656	11.15→	<b>4684-OS</b>			<b>4783-AC</b> <b>4829-ACC</b>
<b>1.6 TCe 205 (B9MV)</b> 110-151 kW (150-205 PS) M5M 450	11.15→				<b>4783-AC</b> <b>4829-ACC</b>
<b>1.6 dCi 130 (B9A4)</b> 96 kW (130 PS) R9M 409	11.15→				<b>4783-AC</b> <b>4829-ACC</b>
<b>MEGANE Scenic (JA0/1_)</b>					
<b>1.6 16V (JA0B, JA04, JA11)</b> 75-85 kW (102-116 PS) K4M 700, K4M 701, K4M 704, K4M 708	04.98→ 10.99	<b>504-OS</b>	<b>431-AP</b>	<b>523-FP</b> (P) <b>623-FP</b>	
<b>1.6 e (JA0F)</b> 66 kW (90 PS) K7M 702, K7M 703	01.97→ 10.99		<b>368-AR</b>		
<b>1.6 i (JA0L)</b> 55 kW (75 PS) K7M 720	01.97→ 09.99		<b>368-AR</b>		
<b>1.9 D (JA0J)</b> 47 kW (64 PS) F8Q 790	03.97→ 09.99	<b>504-OS</b> <b>507-OS</b>		Bosch	<b>437-FC</b> <b>4797-ACC</b>
<b>1.9 dT (JA0K, JA0Y)</b> 66-76 kW (90-104 PS) F8Q 784, F8Q 786	01.97→ 09.99	<b>504-OS</b>			<b>4797-ACC</b>
<b>1.9 dTi (JA0N)</b> 60-72 kW (82-98 PS) F9Q 730, F9Q 734	04.97→ 09.99	<b>4044-OS</b>	<b>4170-AP</b>	Bosch	<b>437-FC</b>
<b>MODUS / GRAND MODUS</b>					
<b>1.2i 16V</b> 74-75 kW (100-102 PS) D4F 780	09.07→	<b>906-OS</b>	<b>4081-AP</b>		<b>4512-ACC</b>
<b>MODUS / GRAND MODUS (F/JP0 )</b>					
<b>1.2 76 kW</b> (103 PS) D4F 786	04.11→		<b>4265-AP</b>		<b>4512-ACC</b>
<b>1.2 (FP0C, FP0K, FP0P)</b> 48-55 kW (65-75 PS) D4F 740	05.05→	<b>906-OS</b>	<b>4081-AP</b>	(P)	<b>523-FP</b> <b>623-FP</b> <b>4512-ACC</b>
<b>1.2 (JP0C, JP0K, FP0C, FP0K, FP0P, JP0P, JP0T)</b> 48-55 kW (65-75 PS) D4F 740	12.04→	<b>906-OS</b>	<b>4081-AP</b>	(P)	<b>523-FP</b> <b>623-FP</b> <b>4512-ACC</b>
<b>1.2 (JP0S)</b> 43-58 kW (58-79 PS) D4F 764	12.04→	<b>906-OS</b>	<b>4081-AP</b>	(P)	<b>523-FP</b> <b>623-FP</b> <b>4512-ACC</b>
<b>1.2 16V (JP0W)</b> 74 kW (101 PS) D4F 784	05.07→	<b>906-OS</b>	<b>4081-AP</b>	(P)	<b>523-FP</b> <b>623-FP</b> <b>4512-ACC</b>
<b>1.2 16V Hi-Flex</b> 48-55 kW (65-75 PS) D4F 740	10.08→	<b>906-OS</b>	<b>4081-AP</b>	(P)	<b>523-FP</b> <b>623-FP</b> <b>4512-ACC</b>
<b>1.2 GPL (JP0R)</b> 53-55 kW (72-75 PS) D4F 744	05.08→ 12.12		<b>4081-AP</b>		<b>4512-ACC</b>
<b>1.4 (JP01, JP0J)</b> 72 kW (98 PS) K4J 770, K4J 780	12.04→	<b>504-OS</b>	<b>4265-AP</b>	(P)	<b>523-FP</b> <b>623-FP</b> <b>4512-ACC</b>
<b>1.5 dCi (FP0D, JP0D)</b> 57-65 kW (78-88 PS) K9K 750	09.04→	<b>504-OS</b>	<b>4265-AP</b>	(24) ohne Wasserabscheider/ without water separator/ sans séparateur d'eau/ separador de agua	<b>4282-FP</b> <b>4313-FP</b> <b>4512-ACC</b>

  					
<b>MODUS / GRAND MODUS (F/JP0 )</b>					
<b>1.5 dCi (FP0E, JP0E) 47-50 kW</b> (64-68 PS) K9K 752, K9K 768	12.04→	<b>504-OS</b>	<b>4265-AP</b>	(24) ohne Wasserabscheider/ without water separator/ sans séparateur d'eau/sin separador de agua	<b>4282-FP</b> <b>4313-FP</b>  <b>4512-ACC</b>
<b>1.5 dCi (FP0F, JP0F) 50-65 kW</b> (64-88 PS) K9K 760, K9K 766	12.04→	<b>504-OS</b>	<b>4265-AP</b>	(24) ohne Wasserabscheider/ without water separator/ sans séparateur d'eau/sin separador de agua	<b>4282-FP</b> <b>4313-FP</b>  <b>4512-ACC</b>
<b>1.5 dCi (FP0G, JP0G) 48-50 kW</b> (65-68 PS) K9K 768	12.04→	<b>504-OS</b>	<b>4265-AP</b>	(24) ohne Wasserabscheider/ without water separator/ sans séparateur d'eau/sin separador de agua	<b>4282-FP</b> <b>4313-FP</b>  <b>4512-ACC</b>
<b>1.5 dCi (JP02) 63-76 kW (86-103 PS)</b> K9K 772	05.07→	<b>504-OS</b>	<b>4265-AP</b>	(24) ohne Wasserabscheider/ without water separator/ sans séparateur d'eau/sin separador de agua	<b>4282-FP</b> <b>4313-FP</b>  <b>4512-ACC</b>
<b>1.5 dCi (JP0G, JP0H) 78 kW (106 PS)</b> K9K 764	05.05→	<b>504-OS</b>	<b>4265-AP</b>	(24) ohne Wasserabscheider/ without water separator/ sans séparateur d'eau/sin separador de agua	<b>4282-FP</b> <b>4313-FP</b>  <b>4512-ACC</b>
<b>1.5 dCi 75 55-65 kW (75-88 PS)</b> K9K 770	10.10→		<b>4265-AP</b>	(24) ohne Wasserabscheider/ without water separator/ sans séparateur d'eau/sin separador de agua	<b>4282-FP</b> <b>4313-FP</b>  <b>4512-ACC</b>









**R**

						
<b>MODUS / GRAND MODUS (F/JPO )</b>						
<b>1.6 dCi 90 55-65 kW (75-88 PS)</b> K9K 750, K9K 770	10.10→			<b>4265-AP</b>	(24) ohne Wasserabscheider/ without water separator/ sans séparateur d'eau/sin separador de agua  <b>4282-FP</b> <b>4313-FP</b>	<b>4512-ACC</b>
<b>1.6 (JP03, JP0B, JP0U, JP0Y, JP1G)</b> 82 kW (112 PS) K4M 790, K4M 791, K4M 800, K4M 801	12.04→	<b>504-OS</b>		<b>4265-AP</b>	(P) <b>523-FP</b> <b>623-FP</b>	<b>4512-ACC</b>
<b>1.6 (JP0L, JP0V)</b> 65 kW (88 PS) K4M 794	12.04→	<b>504-OS</b>		<b>4265-AP</b>	(P) <b>523-FP</b> <b>623-FP</b>	<b>4512-ACC</b>
<b>OROCH</b>						
<b>1.6 Flex 75-85 kW (102-112 PS)</b> K4M 842, K4M884	09.15→ 09.17			<b>431-AP</b>		
<b>SAFRANE I (B54_)</b>						
<b>2.0 (B540)</b> 77 kW (105 PS) J7R 732, J7R 733	11.92→ 07.96				(P) <b>032-FP</b> <b>632-FP</b>	
<b>2.0 12V (B542, B54E)</b> 97-99 kW (132-135 PS) J7R 734, J7R 735	04.92→ 07.96				(P) <b>032-FP</b> <b>632-FP</b>	
<b>2.1 dT (B546)</b> 65-66 kW (88-90 PS) J8S 760	11.93→ 07.96	<b>507-OS</b>				
<b>2.2 (B541)</b> 79-81 kW (107-110 PS) J7T 762	04.92→ 07.96				(P) <b>032-FP</b> <b>632-FP</b>	
<b>2.2 (B543)</b> 101 kW (137 PS) J7T 760, J7T 761	04.92→ 07.96				(P) <b>032-FP</b> <b>632-FP</b>	
<b>2.5 dT (B548)</b> 83 kW (113 PS) S8U 762, S8U 763	12.92→ 07.96	<b>359-OS</b>				
<b>3.0 123-125 kW (167-170 PS)</b> Z7X 723	02.93→ 06.96				(P) <b>032-FP</b> <b>632-FP</b>	
<b>3.0 Biturbo 4x4 (B545)</b> 193 kW (262 PS) Z7X 726	02.93→ 07.96				(P) <b>032-FP</b> <b>632-FP</b>	
<b>3.0 V6 (B54B, B544)</b> 123-125 kW (167-170 PS) Z7X 721, Z7X 722, Z7X 723, Z7X 753	12.92→ 07.96				(P) <b>032-FP</b> <b>632-FP</b>	
<b>3.0 V6 4x4 (B54B, B544)</b> 123-125 kW (167-170 PS) Z7X 721, Z7X 722, Z7X 723	12.92→ 07.96				(P) <b>032-FP</b> <b>632-FP</b>	
<b>SAFRANE II (B54_)</b>						
<b>3.0 V6 (B54M)</b> 123-125 kW (170 PS) Z7X 755	07.96→ 12.00				(P) <b>032-FP</b> <b>632-FP</b>	
<b>SANDERO/STEPWAY I (BS_)</b>						
<b>1.0 Hi-Flex 52-59 kW (71-80 PS)</b> D4D 754	11.07→			<b>4081-AP</b>		
<b>1.0 Hi-Flex (BS0R, BS1R, BS1G)</b> 52-59 kW (71-80 PS) D4D 754, D4D760	11.07→			<b>4081-AP</b>		
<b>1.2i 16V</b>		<b>906-OS</b>		<b>4081-AP</b>	<b>523-FP</b>	
<b>1.4 55 kW (75 PS)</b> K7J 710	02.09→	<b>504-OS</b>	→10.11	<b>988-AR</b>	(P) <b>523-FP</b> <b>623-FP</b>	





								
<b>SANDERO/STEPWAY I (BS_)</b>								
<b>1.4 LPG</b> 53 kW (72 PS) K7J 714				02.09→		→10.11	<b>988-AR</b>	
<b>1.4i</b>				05.08→	<b>504-OS</b>			<b>523-FP</b>
<b>1.6</b> 66-82 kW (90-110 PS) K4M 732				11.07→			<b>431-AP</b>	
<b>1.6</b> 64-76 kW (87-103 PS) K7M 710				12.07→		→10.11	<b>988-AR</b>	
<b>1.6</b> 76-82 kW (103-112 PS) K4M 697				12.07→ 07.13		→10.11	<b>988-AR</b>	
<b>1.6</b> 64-76 kW (87-103 PS) K7M 710				02.09→	<b>504-OS</b>	→10.11	<b>988-AR</b>	<b>523-FP</b> (P) <b>623-FP</b>
<b>1.6</b> 62-66 kW (84-90 PS) K7M 718				11.10→		→10.11	<b>988-AR</b>	
<b>1.6</b> 75-85 kW (102-116 PS) K4M 690				12.12→			<b>431-AP</b>	
<b>1.6 Flex (BS0V, BS1V, BS09)</b> 81-85 kW (110-116 PS) K4M 766				08.08→			<b>431-AP</b>	
<b>SANDERO/STEPWAY II (B8_)</b>								
<b>1.2 16V</b> 53-55 kW (72-75 PS) D4F 732, D4F 734				12.13→			<b>4081-AP</b>	
<b>1.2 16V</b> 53-55 kW (72-75 PS) D4F 732				04.15→			<b>4081-AP</b>	
<b>1.2 16V LPG</b> 53-55 kW (72-75 PS) D4F 734				12.13→			<b>4081-AP</b>	
<b>1.5 dCi</b> 60-66 kW (82-90 PS) K9K 830				12.13→	<b>504-OS</b>		<b>4133-AP</b>	
<b>1.6 16V</b> 66-85 kW (90-116 PS) K4M 732, K4M 766, K4M 845				04.14→			<b>431-AP</b>	
<b>1.6 Flex (B8A6)</b> 78 kW (106 PS) K7M 764				09.14→			<b>431-AP</b>	
<b>SCÉNIC I MPV (JA0/1_, FA0_)</b>								
<b>1.4 16V (JA0D, JA1H, Ja0W, JA10)</b> 70 kW (95 PS) K4J 714, K4J 750				09.99→ 08.03	<b>504-OS</b>		<b>431-AP</b>	<b>523-FP</b> (P) <b>623-FP</b>
<b>1.6</b> 75-85 kW (102-116 PS) K4M 708, K4M 709				03.01→ 08.03	<b>504-OS</b>		<b>431-AP</b>	<b>523-FP</b> (P) <b>623-FP</b>
<b>1.6</b> 75-85 kW (102-116 PS) K4M 700, K4M 701, K4M 708				06.01→ 09.03			<b>431-AP</b>	
<b>1.6 (JA00, JA16, JA15, JA19, JA1V, JA2B, JA2C, JA0B)</b> 69-85 kW (94-116 PS) K4M 700, K4M 706, K4M 707, K4M 776				09.99→ 09.03			<b>431-AP</b>	
<b>1.6 BiFuel (JA04)</b> 75-80 kW (107-109 PS) K4M 704, K4M 712				09.99→ 04.01			<b>431-AP</b>	
<b>1.6 Hi-Flex (JA0B)</b> 75-85 kW (102-116 PS) K4M 700, K4M 701, K4M 708				03.05→ 07.10			<b>431-AP</b>	
<b>1.8 16V (JA12, JA1R, JA1M, JA1A)</b> 85 kW (115 PS) F4P 720, F4P 722				01.01→ 08.03	<b>504-OS</b>		<b>431-AP</b>	<b>523-FP</b> (P) <b>623-FP</b>
<b>1.8 4x4</b> 85 kW (115 PS) F4P 722				07.00→ 04.01	<b>504-OS</b>		<b>431-AP</b>	<b>523-FP</b> (P) <b>623-FP</b>
<b>1.9 dCi (JA05, JA1F)</b> 74-77 kW (101-105 PS) F9Q 732, F9Q 733				09.99→ 08.03	<b>4044-OS</b>		<b>4170-AP</b>	<b>905-FX</b> <b>763-AC</b>







SCÉNIC I MPV (JA0/1_, FA0_)							
1.9 dCi RX4 75 kW (102 PS) F9Q 740	11.00→ 08.03		4044-OS		4170-AP		905-FX 763-AC
1.9 dCi RX4 74-79 kW (101-107 PS) F9Q 732, F9Q 748, F9Q 796	12.02→ 08.03				4170-AP		
1.9 dTi (JA0N) 72 kW (98 PS) F9Q 731, F9Q 734, F9Q 736	09.99→ 08.03		4044-OS		4170-AP	Bosch	437-FC
1.9 dTi (JA1U) 59 kW (80 PS) F9Q 744	02.01→ 08.03		4044-OS		4170-AP	Bosch	437-FC
2.0 16V 99-103 kW (135-140 PS) F4R 740, F4R 741, F4R 744, F4R 747	09.99→ 08.03		504-OS		431-AP	(P)	523-FP 623-FP
2.0 16V (JA1B, JA1D) 99-103 kW (135-140 PS) F4R 740, F4R 741, F4R 746	07.00→ 08.03		504-OS		431-AP	(P)	523-FP 623-FP
2.0 16V RX4 99-103 kW (135-140 PS) F4R 744, F4R 746	06.00→ 08.03		504-OS		431-AP	(P)	523-FP 623-FP
SCÉNIC II (JM0/1_)							
1.4 (JM0B, JM0H, JM1A) 72 kW (98 PS) K4J 730, K4J 740, K4J 770	06.03→ 11.08		504-OS	→06.05	431-AP	(P)	523-FP 623-FP 763-AC
1.5 dCi (JM02, JM13) 74-78 kW (101-106 PS) K9K 728, K9K 729	11.03→ 08.05		504-OS		4193-AP	(24), →12.04	4295-FP 4296-FP 763-AC
1.5 dCi (JM0F) 60-63 kW (82-86 PS) K9K 722	06.03→ 05.06		504-OS		4193-AP	(24), →12.04	4295-FP 4296-FP 763-AC
1.5 dCi (JM16) 74-78 kW (101-106 PS) K9K 728, K9K 734	01.07→ 11.08		504-OS		4193-AP	(24)	4296-FP 763-AC
1.5 dCi (JM1E, JM16) 74-78 kW (103-106 PS) K9K 732, K9K 734	05.05→ 11.08		504-OS		4193-AP	(24)	4296-FP 763-AC
1.5 dCi (JM1F) 63 kW (86 PS) K9K 724	05.05→ 11.08		504-OS		4193-AP	(24)	4296-FP 763-AC
1.6 (JM0C, JM0J, JM1B) 81-83 kW (110-113 PS) K4M 761, K4M 782	06.03→ 10.06		504-OS		4193-AP	(P)	523-FP 623-FP 763-AC
1.6 16V (JM1R) 69-85 kW (94-116 PS) K4M 706, K4M 766, K4M 812, K4M 813	10.05→ 11.08		504-OS		4193-AP	(P)	523-FP 623-FP 763-AC
1.9 D 85-96 kW (116-131 PS) F9Q 812, F9Q J 803	06.06→ 11.08				4098-AP		
1.9 dCi 81-97 kW (110-132 PS) F9Q 804	06.03→ 11.08	(12)	4044-OS 504-OS		4098-AP		905-FX 763-AC
1.9 dCi (JM0G, JM12, JM1G, JM2C) 85-88 kW (116-120 PS) F9Q 812	06.03→ 05.06	(12)	4044-OS 504-OS		4098-AP		905-FX 763-AC
1.9 dCi (JM14) 81-97 kW (110-132 PS) F9Q 804, F9Q 816, F9Q 818, F9Q J 803	05.05→ 11.08	(12)	4044-OS 504-OS		4098-AP		905-FX 763-AC
1.9 dCi (JM15) 81-97 kW (110-132 PS) F9Q 804	05.05→ 11.08	(12)	4044-OS 504-OS		4098-AP		905-FX 763-AC
1.9 dCi 130 81-97 kW (110-132 PS) F9Q 804	10.05→ 12.09				4098-AP		
2.0 99-103 kW (135-140 PS) F4R 771	02.08→ 04.09				4193-AP 431-AP		
2.0 (JM05, JM0U, JM1N, JM1U, JM2V) 99-103 kW (135-140 PS) F4R 770, F4R 771	06.03→ 06.09		504-OS		4193-AP	(P)	523-FP 623-FP 763-AC





								
<b>SCÉNIC II (JM0/1_)</b>								
<b>2.0 16V Turbo (JM0W)</b> 120-123 kW (163-167 PS) F4R 776				05.04→ 11.08	<b>504-OS</b>	<b>4098-AP</b>	(P) <b>523-FP</b> <b>623-FP</b>	<b>763-AC</b>
<b>2.0 dCi (JM1K)</b> 110 kW (150 PS) M9R 700, M9R 721, M9R 722				09.05→ 11.08	<b>4101-OX</b>	<b>4098-AP</b>	(24) <b>4183-FP</b> <b>4186-FP</b>	<b>763-AC</b>
<b>SCÉNIC III (JZ0/1_)</b>								
<b>1.2 TCe</b> 84-85 kW (114-116 PS) H5F 400				04.12→				<b>4615-ACC</b>
<b>1.2 TCe (JZ16)</b> 74-97 kW (101-132 PS) H5F 404, H5F 408				01.13→				<b>4615-ACC</b>
<b>1.5 dCi</b> 78 kW (106 PS) K9K 832				02.09→	start-stopp automatic	<b>4684-OS</b>	<b>4479-FP</b>	<b>4615-ACC</b>
<b>1.5 dCi</b> 66-81 kW (90-110 PS) K9K 636, K9K 656, K9K 657, K9K 836, K9K 837				04.09→			<b>4479-FP</b>	
<b>1.6 dCi (JZ00, JZ12)</b> 96 kW (130 PS) R9M 402, R9M 404, R9M 414				04.11→	<b>4671-OX</b>			<b>4615-ACC</b>
<b>1.9 dCi (JZ0J, JZ1J, JZ1K, JZ1S)</b> 96 kW (131 PS) F9Q 870, F9Q 872				02.09→			<b>4479-FP</b>	<b>4615-ACC</b>
<b>2.0 dCi (JZ0L)</b> 118-120 kW (160-163 PS) M9R 610				04.09→		<b>4692-AP</b>	<b>4479-FP</b>	<b>4615-ACC</b>
<b>2.0 dCi (JZ0Y, JZ26)</b> 110 kW (150 PS) M9R 615				02.09→		<b>4692-AP</b>	<b>4479-FP</b>	<b>4615-ACC</b>
<b>SPORT SPIDER (EF0_)</b>								
<b>2.0</b> 108-110 kW (147-150 PS) F7R 710				12.95→ 08.96	<b>504-OS</b>		(P) <b>032-FP</b> <b>632-FP</b>	
<b>2.0 16V</b> 108-110 kW (147-150 PS) F7R 710				03.95→ 10.99	<b>504-OS</b>		(P) <b>032-FP</b> <b>632-FP</b>	
<b>SUPER 5 (B/C40_)</b>								
<b>1.0 (B/C/400)</b> 30-32 kW (41-44 PS) C1C 700				10.84→ 10.88	<b>504-OS</b>		<b>074-FP</b>	
<b>1.1 (B/C/401)</b> 33-35 kW (45-48 PS) C1E 750, C1E 752, C1E 754				10.84→ 10.88	<b>504-OS</b>		<b>074-FP</b>	
<b>1.1 (B/C/401, B/C40H)</b> 33-35 kW (45-48 PS) C1E 750, C1E 752, C1E 756, C1E 760				01.86→ 08.91	<b>504-OS</b>		<b>074-FP</b>	
<b>1.2 (B/C40F)</b> 40-44 kW (54-60 PS) C1G 702, C1G 720, C1G 722				01.87→ 08.90	<b>504-OS</b>		<b>074-FP</b>	
<b>1.4 (B/C402)</b> 39-44 kW (53-60 PS) C1J 768, C1J 780				10.84→ 06.88	<b>504-OS</b>		<b>074-FP</b>	
<b>1.4 (B/C403)</b> 52-53 kW (71-72 PS) C2J 700, C2J 780, C2J 788				10.84→ 07.89	<b>504-OS</b>		<b>074-FP</b>	
<b>1.4 (B/C403)</b> 52-53 kW (71-72 PS) C2J 781, C2J 789, C2J 798				10.84→ 07.89			<b>074-FP</b>	
<b>1.4 (B/C40J)</b> 49 kW (67 PS) C2J 782				07.87→ 07.89	<b>504-OS</b>			
<b>1.4 (B/C40M)</b> 44 kW (60 PS) C2J 784				06.87→ 08.90	<b>504-OS</b>		<b>074-FP</b>	
<b>1.4 Cat (B/C/407)</b> 43-44 kW (58-60 PS) C3J 700, C3J 702, C3J 760				10.85→ 12.96	<b>504-OS</b>		<b>074-FP</b>	
<b>1.4 Turbo (C405)</b> 85-88 kW (115-120 PS) C1J 782, C1J 784, C1J 788				07.86→ 08.90	<b>504-OS</b>			







					
<b>SUPER 5 (B/C40_)</b>					
<b>1.6 D 40 kW (55 PS)</b> F8M 730	04.85→ 12.90	<b>507-OS</b>		CAV Bosch	<b>030-FC</b> <b>075-FS</b>
<b>1.6 D (B/C/404) 40 kW (55 PS)</b> F8M 720, F8M 730	08.85→ 07.89	<b>507-OS</b>		CAV Bosch	<b>030-FC</b> <b>075-FS</b>
<b>1.7 (B/C40K, B/C40G) 64-66 kW</b> (87-90 PS) F2N 740, F2N 742	06.87→ 03.95	<b>504-OS</b>		(P)	<b>032-FP</b> <b>632-FP</b>
<b>SYMBOL</b>					
<b>1.2i 16V 54-55 kW (73-75 PS)</b> D4F 728					<b>4797-ACC</b>
<b>1.4i 55-72 kW (75-98 PS)</b> K7J 700	05.01→				<b>4797-ACC</b>
<b>1.4i 16V 70-72 kW (95-98 PS)</b> K4J 712, K4J 713	06.01→				<b>4797-ACC</b>
<b>1.5 dCi 45-62 kW (61-84 PS)</b> K9K 700, K9K 706, K9K 718, K9K 740					<b>4797-ACC</b>
<b>1.6i 58-66 kW (79-90 PS)</b> K4M 734	11.01→				<b>4797-ACC</b>
<b>1.6i 16V 79 kW (107 PS)</b> K4M 670, K4M 674, K4M 745					<b>4797-ACC</b>
<b>TALISMAN (LP_)</b>					
<b>1.5 dCi 110 67-81 kW (91-110 PS)</b> K9K 646, K9K 647	11.15→				<b>4783-AC</b> <b>4829-ACC</b>
<b>1.6 TCe 150 110-151 kW (150-205 PS)</b> M5M 450	11.15→				<b>4783-AC</b> <b>4829-ACC</b>
<b>1.6 TCe 200 110-151 kW (150-205 PS)</b> M5M 450	11.15→				<b>4783-AC</b> <b>4829-ACC</b>
<b>1.6 dCi 130 96 kW (130 PS)</b> R9M 409	11.15→				<b>4783-AC</b> <b>4829-ACC</b>
<b>1.6 dCi 160 92-120 kW (125-163 PS)</b> R9M 452, R9M 453	06.15→				<b>4783-AC</b> <b>4829-ACC</b>
<b>THALIA I (LB_)</b>					
<b>1.0 52-59 kW (71-80 PS)</b> D4D 754	06.00→ 01.05		→12.04 →01.05	<b>4171-AP</b> <b>4081-AP</b>	<b>4797-ACC</b>
<b>1.0 Expression Hi-Flex 52-59 kW</b> (71-80 PS) D4D 754	11.05→ 02.09			<b>4081-AP</b>	<b>4797-ACC</b>
<b>1.2 43-44 kW (58-60 PS)</b> D7F 744, D7F 746	02.98→ 10.03				<b>4797-ACC</b>
<b>1.2 16V 50-55 kW (68-75 PS)</b> D4F 712	04.02→	→03.03 04.03→	<b>414-OX</b> <b>906-OS</b>	<b>4171-AP</b> (P)	<b>523-FP</b> <b>623-FP</b>
<b>1.2 16V 54-55 kW (73-75 PS)</b> D4F 706, D4F 728	04.02→	→03.03 04.03→	<b>414-OX</b> <b>906-OS</b>	(P)	<b>523-FP</b> <b>623-FP</b>
<b>1.4 55-72 kW (75-98 PS)</b> K7J 700	08.00→	05.01→	<b>504-OS</b>	→06.05 (P)	<b>523-FP</b> <b>623-FP</b>
<b>1.4 (LB17) 55-72 kW (75-98 PS)</b> K7J 700	05.00→ 02.09			<b>988-AR</b>	<b>4797-ACC</b>
<b>1.4 16V 70-72 kW (95-98 PS)</b> K4J 712	08.00→		<b>504-OS</b>	→06.05 (P)	<b>523-FP</b> <b>623-FP</b>
<b>1.5 dCi 48-60 kW (65-82 PS)</b> K9K 706	06.01→ 02.09		<b>504-OS</b>	(18) <b>4114-AP</b> <b>4133-AP</b>	(24) <b>4030-FP</b> <b>4196-FP</b>

**R**





					
<b>THALIA I (LB_)</b>					
<b>1.5 dCi</b> 60-62 kW (82-84 PS) K9K 718	06.01→ 02.09		(18)	<b>4114-AP</b>	<b>4797-ACC</b>
<b>1.5 dCi</b> 45-50 kW (61-68 PS) K9K 700	04.02→	<b>504-OS</b>	(18)	<b>4114-AP</b> <b>4133-AP</b>	(24) <b>4030-FP</b> <b>4196-FP</b> <b>4797-ACC</b>
<b>1.5 dCi</b> 45-50 kW (61-68 PS) K9K 700	02.03→	<b>504-OS</b>	(18)	<b>4114-AP</b> <b>4133-AP</b>	(24) <b>4030-FP</b> <b>4196-FP</b> <b>4797-ACC</b>
<b>1.5 dCi</b> 47-50 kW (64-68 PS) K9K 714	02.03→	<b>504-OS</b>	(18)	<b>4114-AP</b> <b>4133-AP</b>	(24) <b>4030-FP</b> <b>4196-FP</b>
<b>1.5 dCi</b> 48-60 kW (65-82 PS) K9K 706	04.04→ 11.09				<b>4797-ACC</b>
<b>1.5 dCi</b> 47 kW (64 PS) K9K 740	06.05→	<b>504-OS</b>	(18)	<b>4114-AP</b> <b>4133-AP</b>	(24) <b>4030-FP</b> <b>4196-FP</b> <b>4797-ACC</b>
<b>1.6</b> 54-73 kW (90-100 PS) K7M 746	03.98→				<b>4797-ACC</b>
<b>1.6</b> 54-73 kW (90-100 PS) K7M 746	06.99→ 04.03				<b>4797-ACC</b>
<b>1.6</b> 66-86 kW (90-117 PS) K4M 743	05.00→ 10.04			<b>431-AP</b>	<b>4797-ACC</b>
<b>1.6</b> 79-82 kW (107-112 PS) K4M 736	01.04→ 12.08				<b>4797-ACC</b>
<b>1.6 16V</b> 79-81 kW (107-110 PS) K4M 740	07.00→ 02.09	<b>504-OS</b>	→06.05	<b>431-AP</b>	(P) <b>523-FP</b> <b>623-FP</b> <b>4797-ACC</b>
<b>1.6 Authentique Hi-Flex (LB2K)</b> 66-86 kW (90-117 PS) K4M 742, K4M 743	11.04→ 02.09			<b>431-AP</b>	<b>4797-ACC</b>
<b>1.9 D</b> 47-48 kW (64-65 PS) F8Q 630	02.98→ 05.01				<b>4797-ACC</b>
<b>THALIA II (LU_)</b>					
<b>1.2 16V (LU2V)</b> 54-55 kW (73-75 PS) D4F 728	09.08→ 06.14			<b>4081-AP</b>	
<b>1.2 LPG</b> 54-55 kW (73-75 PS) D4F 728	01.10→ 12.13			<b>4081-AP</b>	
<b>1.4</b> 55-72 kW (75-98 PS) K7J 700	09.08→ 06.14			<b>988-AR</b>	
<b>1.4</b> 70-72 kW (95-98 PS) K4J 712	01.09→ 12.11			<b>431-AP</b>	
<b>1.5 dCi</b> 60-62 kW (82-84 PS) K9K 718	09.08→		(18)	<b>4114-AP</b>	
<b>1.5 dCi</b> 47 kW (64 PS) K9K 740	09.08→		(18)	<b>4114-AP</b>	
<b>1.6 16V</b> 66-86 kW (90-117 PS) K4M 743	09.08→			<b>431-AP</b>	<b>4797-ACC</b>
<b>1.6 Flex (LU0C, LU05)</b> 55-85 kW (75-107 PS) K4M 744	03.09→ 03.13			<b>431-AP</b>	
<b>THALIA III (L8_)</b>					
<b>1.2 16V</b> 53-55 kW (72-75 PS) D4F 732	12.13→			<b>4081-AP</b>	
<b>1.5 dCi</b> 55-66 kW (75-90 PS) K9K 612	07.14→ 06.14		(18)	<b>4114-AP</b>	
<b>1.5 dCi (L8AJ)</b> 55-66 kW (75-90 PS) K9K 612	12.13→		(18)	<b>4114-AP</b>	
<b>TWINGO I (C06_)</b>					
<b>1.0</b> 50 kW (68 PS) D4D 712	03.01→ 05.07			<b>4171-AP</b>	





					
<b>TWINGO I (C06_)</b>					
1.2 43-44 kW (58-60 PS) D7F 702, D7F 703, D7F 704	09.98→ 08.00			379-AR	
1.2 (C063, C064) 40 kW (55 PS) C3G 700, C3G 702	03.93→ 10.96		504-OS		03.96→ (P), 03.96→ 523-FP 623-FP
1.2 (C066, C068) 40-44 kW (54-60 PS) D7F 700, D7F 701	05.96→ 06.07	06.00→03.03 04.03→	414-OX 906-OS	379-AR	523-FP (P) 623-FP
1.2 (C067) 40-44 kW (54-60 PS) D7F 700, D7F 701	05.96→ 03.07	06.00→03.03 04.03→	414-OX 906-OS	379-AR	523-FP (P) 623-FP
1.2 16V (C060) 44 kW (60 PS) D4F 708	08.04→ 06.07		414-OX 906-OS	4171-AP	523-FP (P) 623-FP
1.2 16V (C06C, C06D, C06K) 55 kW (75 PS) D4F 702	01.01→ 06.07	→03.03 04.03→	414-OX 906-OS	4171-AP	523-FP (P) 623-FP
1.2 LPG 43-44 kW (58-60 PS) D7F 702, D7F 708	10.03→ 06.07			4081-AP	
1.0i 43 kW (59 PS) D7D 740	01.00→	06.00→03.03 04.03→	414-OX 906-OS		523-FP (P) 623-FP
1.0i 16V 50 kW (68 PS) D4D 712	03.01→	→03.03 04.03→	414-OX 906-OS		523-FP (P) 623-FP
<b>TWINGO II (CN0_)</b>					
1.2 (CN0D) 43 kW (58 PS) D7F 800	03.07→ 09.14			379-AR	4512-ACC
1.2 16V 43-58 kW (58-79 PS) D4F 764	03.08→			4081-AP	4512-ACC
1.2 16V (CN04, CN0A, CN0B) 43-58 kW (58-79 PS) D4F 764, D4F 770, D4F 772	03.07→ 09.14		906-OS	4081-AP	523-FP (P) 623-FP
1.2 16V (CN0K, CN0V) 55-56 kW (75-76 PS) D4F 772	03.07→		906-OS	4081-AP	523-FP (P) 623-FP
1.2 TCe 100 (CN0P) 74-75 kW (100-102 PS) D4F 780, D4F 782	02.11→		906-OS	4081-AP	523-FP (P) 623-FP
1.2 Turbo (CN0C, CN0F) 74-75 kW (100-102 PS) D4F 780, D4F 782	03.07→ 09.14				4512-ACC
1.5 dCi (CN0E) 47 kW (64 PS) K9K 740	03.07→ 09.14	→09.07 10.07→	504-OS 4044-OS	(18) 4114-AP	4258-FP 06.09→06.14 4697-FP
1.5 dCi (CN0U) 60-62 kW (82-84 PS) K9K 718	04.08→ 09.14		4044-OS 504-OS	(18) 4114-AP	4258-FP 06.09→06.14 4697-FP
1.5 dCi 75 55-63 kW (75-86 PS) K9K 820	10.10→				→06.14 4697-FP
1.5 dCi 90 55-63 kW (75-86 PS) K9K 820	10.10→				4258-FP 4697-FP
1.6 RS (CN0N, CN0R, CN0S) 98 kW (133 PS) K4M 854	05.08→ 09.14				4512-ACC
<b>TWINGO III (BCM_)</b>					
0.9 TCe 90 66-80 kW (90-109 PS) H4B 401	09.14→		4717-OX		4828-ACC
1.0 SCe 70 51-52 kW (69-71 PS) H4D 400	09.14→				4828-ACC

**R**









					
<b>VEL SATIS (BJ0_)</b>					
<b>2.0 16 V Turbo</b> 125 kW (170 PS) F4R 766, F4R 767	04.04→	<b>504-OS</b>		07.05→ (P), 07.05→	<b>523-FP</b> <b>623-FP</b>
<b>2.0 16V Turbo (BJ0K)</b> 120 kW (163 PS) F4R 762, F4R 763	06.02→ 08.09	<b>504-OS</b>		07.05→ (P), 07.05→	<b>523-FP</b> <b>623-FP</b>
<b>2.0 Turbo</b> 108 kW (147 PS) F4R 867	04.05→	<b>504-OS</b>		07.05→ (P), 07.05→	<b>523-FP</b> <b>623-FP</b>
<b>2.0 dCi (BJ03)</b> 96-127 kW (131-173 PS) M9R 760	08.05→	<b>4101-OX</b>			
<b>2.0 dCi (BJ03, BJ0B)</b> 96-127 kW (131-173 PS) M9R 760, M9R 762, M9R 763	01.06→	<b>4101-OX</b>			
<b>2.2 dCi (BJ0E, BJ0F)</b> 83-110 kW (113-150 PS) G9T 702, G9T 703	06.02→ 08.09	<b>633-OX</b>			<b>905-FX</b>
<b>2.2 dCi (BJ0E, BJ0F, BJ0G, BJ0H)</b> 78-110 kW (106-150 PS) G9T 600, G9T 606, G9T 607, G9T 700, G9T 702	09.04→	<b>633-OX</b>			<b>905-FX</b>
<b>2.2 dCi (BJ0H)</b> 83-110 kW (113-150 PS) G9T 600, G9T 702	04.04→	<b>633-OX</b>			<b>905-FX</b>
<b>3.0 dCi (BJ0J, BJ0N)</b> 120-130 kW (163-177 PS) P9X 701	06.02→ 06.06				<b>905-FX</b>
<b>3.0 dCi (BJ0S)</b> 120-133 kW (163-181 PS) P9X 715	06.06→ 08.09				<b>905-FX</b>
<b>3.5 (BJ01)</b> 170-177 kW (231-241 PS) V4Y 715	10.04→	<b>107-OS</b>			
<b>3.5 V6 (BJ0R, BJ0V, BJ0U)</b> 170-177 kW (231-241 PS) V4Y 701, V4Y 711, V4Y 715	06.02→	<b>107-OS</b>			
<b>WIND (E4M_)</b>					
<b>1.2 (E4MF)</b> 74-75 kW (101-102 PS) D4F 782	07.10→				<b>4512-ACC</b>
<b>1.2 TCe 100 (E4MA)</b> 74-75 kW (100-102 PS) D4F 780	02.11→				<b>4512-ACC</b>
<b>1.6 (E4MB, E4MC)</b> 98 kW (133 PS) K4M 854	07.10→				<b>4512-ACC</b>
<b>ZOE (BFM_)</b>					
<b>ZOE</b> 44-68 kW (60-92 PS) 5AM 450, 5AQ 601	06.12→				<b>4721-AC</b> <b>4819-ACC</b>
<b>ZOE</b> 65-68 kW (88-92 PS) 5AQ 601	09.16→				<b>4819-ACC</b>
<b>ZOE R75</b>	12.17→				<b>4819-ACC</b>
<b>11 Hatchback Van (S37_)</b>					
<b>1.1 (S371)</b> 35 kW (48 PS) C1E 715, C1E 720	03.83→ 06.86	07.84→	<b>504-OS</b>		<b>074-FP</b>
<b>1.2 (S37S)</b> 40 kW (54-55 PS) C1G 700, C1G 710	10.84→ 12.88		<b>504-OS</b>		<b>074-FP</b>
<b>1.4 (S372)</b> 44 kW (60 PS) C1J 715, C2J 730	03.83→ 09.86		<b>504-OS</b>		<b>074-FP</b>
<b>1.4 (S373)</b> 49-50 kW (67-68 PS) C2J 768	10.85→ 12.86		<b>504-OS</b>		<b>074-FP</b>

**R**

					
<b>11 Hatchback Van (S37_)</b>					
<b>1.6 D (S374)</b> 40 kW (55 PS) F8M 700, F8M 720, F8M 730	08.83→ 12.88	<b>504-OS</b>		CAV CAV 796 Bosch	<b>030-FC</b> <b>031-FC</b> <b>075-FS</b>
<b>18 Estate Van</b>					
<b>1.4</b> 47 kW (64 PS) 847 720, 847 722	05.79→ 07.86	07.84→ <b>504-OS</b>			<b>074-FP</b>
<b>2.1 Diesel</b> 49-53 kW (67-72 PS) 852 710, J8S 711	11.81→ 07.86	<b>504-OS</b>		CAV CAV 796 Bosch	<b>030-FC</b> <b>031-FC</b> <b>075-FS</b>
<b>19 I Hatchback Van (S53_)</b>					
<b>1.2</b> 40 kW (54 PS) C1G 730	01.88→ 12.92	<b>504-OS</b>			
<b>1.4</b> 57-59 kW (78-80 PS) E6J 700	01.88→ 12.92	<b>504-OS</b>	<b>368-AR</b>		
<b>1.9 D</b> 47-48 kW (64-65 PS) F8Q 706, F8Q 742	09.88→ 12.92	<b>504-OS</b>		CAV Bosch	<b>030-FC</b> <b>075-FS</b>
<b>19 II Hatchback Van (S53_)</b>					
<b>1.4</b> 57-59 kW (78-80 PS) E6J 700	03.92→ 12.95	<b>504-OS</b>	<b>368-AR</b>		
<b>1.9 D</b> 47-48 kW (64-65 PS) F8Q 706, F8Q 742	03.92→ 12.95	<b>504-OS</b>		CAV Bosch	<b>030-FC</b> <b>075-FS</b>
<b>1.9 dT</b> 66-68 kW (90-93 PS) F8Q 740	03.92→ 12.95	<b>504-OS</b>		CAV 09.94→	<b>030-FC</b> <b>272-FS</b>
<b>21 Estate Van (S48_)</b>					
<b>1.7</b> 65 kW (88 PS) F2N 710	06.86→ 03.92			(P)	<b>032-FP</b> <b>632-FP</b>
<b>1.9 D</b> 47 kW (64 PS) F8Q 710	06.86→ 08.94	<b>504-OS</b>		CAV Bosch	<b>030-FC</b> <b>075-FS</b>
<b>2.1 D</b> 48-50 kW (65-68 PS) J8S 704	06.86→ 08.94	<b>504-OS</b>		CAV Bosch	<b>031-FC</b> <b>075-FS</b>
<b>4 Box Body/MPV (R21_, R23_)</b>					
<b>0.8</b> 19-20 kW (27 PS) 839 706	09.71→ 08.82				<b>074-FP</b>
<b>0.8 (2106)</b> 25 kW (34 PS) 800 01	09.66→ 12.88				<b>074-FP</b>
<b>0.8 (2391)</b> 19-26 kW (26-35 PS) 800 705, B1B 707	04.83→ 07.89				<b>074-FP</b>
<b>1.0</b> 25 kW (34 PS) C1C 708	06.87→ 12.93	<b>504-OS</b>			<b>074-FP</b>
<b>1.1 (2370, 210B)</b> 25-35 kW (34-48 PS) 688 712	10.76→ 07.89			10.82→	<b>074-FP</b>
<b>1.1 (2370, 210B)</b> 25-32 kW (34-44 PS) C1E 714, C1E 718, C1E 719	10.76→ 07.89	07.84→ <b>504-OS</b>			
<b>1.1 (239B)</b> 25-26 kW (34-35 PS) C1E 718, C1E 719	07.82→ 05.89	07.84→ <b>504-OS</b>			
<b>5 Hatchback Van (238_)</b>					
<b>0.8 (2381)</b> 26-27 kW (36-37 PS) 800 710	10.72→ 08.84				<b>074-FP</b>
<b>1.0 (2382)</b> 31-32 kW (42-44 PS) 689 710	01.72→ 12.85	<b>504-OS</b>			<b>074-FP</b>





						
<b>5 Hatchback Van (238_)</b>						
1.1 33 kW (45 PS) 688 713, C1E 726	09.80→ 12.85				074-FP	
1.1 33-35 kW (45-48 PS) C1E 750, C1E 752, C1E 754	09.80→ 12.85	504-OS			074-FP	
1.3 (2387) 31-43 kW (42-58 PS) 810 726	09.76→ 09.79				074-FP	
<b>CLIO I Hatchback Van (S57_)</b>						
1.1 35-36 kW (48-49 PS) C1E 700	01.91→ 09.98	504-OS			074-FP	
1.2 40-43 kW (54-58 PS) E7F 706	01.91→ 09.98	504-OS		(P), →12.95	032-FP 632-FP	
1.2 43-44 kW (58-60 PS) E7F 750	01.94→ 09.98	504-OS		→12.95 (P), →12.95 01.96→ (P), 01.96→	032-FP 632-FP 523-FP 623-FP	
1.2 40 kW (54 PS) C3G 720	01.96→ 12.96	504-OS		(P)	523-FP 623-FP	
1.9 D 47-48 kW (64-65 PS) F8Q 730, F8Q 732	01.91→ 09.98	504-OS		CAV, →09.95	030-FC	
1.9 RND 40-48 kW (54-65 PS) F8Q 678	04.96→ 02.98	504-OS				
<b>CLIO II Hatchback Van (SB0/1/2_)</b>						
1.2 (SB0A, SB0F, SB10) 43-44 kW (58-60 PS) D7F 722, D7F 726	03.99→ 10.03	06.00→03.03 →30219 04.03→	414-OX 906-OS	379-AR (P)	523-FP 623-FP	4797-ACC
1.2 (SB0A, SB0F, SB10) 43 kW (58 PS) D7F 746	03.99→ 10.03	06.00→03.03 →30219 04.03→	414-OX 906-OS	379-AR (P)	523-FP 623-FP	
1.2 (SB0A, SB0F, SB1K, SB2D) 43 kW (58 PS) D7F 720, D7F 726	09.98→	06.00→03.03 →30219 04.03→	414-OX 906-OS	379-AR (P)	523-FP 623-FP	4797-ACC
1.2 (SB0A, SB0F, SB1K, SB2D) 43 kW (58 PS) D7F 746	09.98→	06.00→03.03 →30219 04.03→	414-OX 906-OS	379-AR (P)	523-FP 623-FP	
1.5 dCi 45-60 kW (61-82 PS) K9K 702	06.01→ 10.04		504-OS (18)	4114-AP 4133-AP	(24) 4030-FP 4196-FP	4797-ACC
1.5 dCi 45-60 kW (61-82 PS) K9K 702, K9K 710, K9K 716	11.03→		504-OS (18)	4114-AP 4133-AP	(24) 4030-FP 4196-FP	4797-ACC
1.5 dCi 47-50 kW (64-68 PS) K9K 714	04.04→					4797-ACC
1.5 dCi (SB07) 42-50 kW (57-68 PS) K9K 700, K9K 704	06.01→		504-OS (18)	4114-AP 4133-AP	(24) 4030-FP 4196-FP	4797-ACC
1.6 (SB0H) 79 kW (107 PS) K4M 746	11.03→			4081-AP 431-AP		4797-ACC
1.9 D (SB0E) 47-48 kW (64-65 PS) F8Q 630	09.98→		504-OS		Bosch 437-FC	4797-ACC
1.9 D (SB0J) 47-48 kW (64-65 PS) F8Q 632	02.00→ 05.01		504-OS		Bosch 437-FC	4797-ACC
1.9 D (SB0R) 40-48 kW (54-65 PS) F8Q 662	03.99→ 01.00					4797-ACC
1.9 DTi (SB0U) 59 kW (80 PS) F9Q 780	02.00→ 05.01	(12)	4044-OS 504-OS	4170-AP	Bosch 437-FC	4797-ACC

**R**





  						
<b>CLIO III Hatchback Van (SB_ SR_)</b>						
1.2 (SR0J) 48-55 kW (65-75 PS) D4F 740	11.05→ 12.14		4081-AP			4512-ACC
1.2 (SR0P) 74 kW (101 PS) D4F 784	11.07→ 12.11					4512-ACC
1.2 Hi-Flex (SR1U) 55-58 kW (75-79 PS) D4F 742	11.07→ 12.09					4512-ACC
1.5 dCi 63-65 kW (86-88 PS) K9K 766	06.05→ 07.10			ohne Wasserabscheider/ without water separator/ sans séparateur d'eau/sin separador de agua	4313-FP	4512-ACC
1.5 dCi 48-50 kW (65-68 PS) K9K 768	10.05→ 07.10			ohne Wasserabscheider/ without water separator/ sans séparateur d'eau/sin separador de agua	4313-FP	4512-ACC
1.5 dCi 63-78 kW (86-106 PS) K9K 764, K9K 772	10.05→ 10.07			ohne Wasserabscheider/ without water separator/ sans séparateur d'eau/sin separador de agua	4313-FP	4512-ACC
1.5 dCi 55-65 kW (75-88 PS) K9K 770	08.10→ 12.14			ohne Wasserabscheider/ without water separator/ sans séparateur d'eau/sin separador de agua	4313-FP	4512-ACC
1.5 dCi (SR1H) 55-65 kW (75-88 PS) K9K 770	08.10→ 12.14			ohne Wasserabscheider/ without water separator/ sans séparateur d'eau/sin separador de agua	4313-FP	4512-ACC
<b>CLIO IV Hatchback Van (BH_)</b>						
0.9 TCe 90 56-66 kW (76-90 PS) H4B 400, H4B 408	01.14→					4825-ACC
0.9 TCe 90 LPG (BHM1) 66 kW (90 PS) H4B 410	08.15→					4825-ACC
1.2 16V 55 kW (75 PS) D4F 722	01.14→		4081-AP			4825-ACC
1.2 16V (BHMK) 48-55 kW (65-75 PS) D4F 740	01.14→		4081-AP			4825-ACC

**R**







					
<b>CLIO IV Hatchback Van (BH_)</b>					
1.2 16V LPG (BHMJ) 53-55 kW (72-75 PS) D4F 744	01.14→			4081-AP	4825-ACC
1.5 dCi 75 55-66 kW (75-90 PS) K9K 612	01.14→				4825-ACC
1.5 dCi 90 (BHAJ) 55-66 kW (75-90 PS) K9K 608, K9K 628, K9K 629	01.14→				4825-ACC
<b>ESTAFETTE (213_)</b>					
1.3 26-32 kW (37-44 PS) 810.01	08.69→ 12.81			074-FP	
<b>EXPRESS Estate Van</b>					
1.9 D	07.95→ 03.98			030-FC	
<b>KANGOO Express (FC0/1_)</b>					
1.0 40-43 kW (54-59 PS) D7D 700	01.02→ 01.07			379-AR	4797-ACC
1.0 44-50 kW (60-68 PS) D4D 700, D4D 720	01.02→ 01.07				4797-ACC
1.0 40-43 kW (54-59 PS) D7D 700	07.03→				4797-ACC
1.2 (FC01, FC0A, FC0F) 43-44 kW (58-60 PS) D7F 710, D7F 720, D7F 722, D7F 726, D7F 744, D7F 746	08.97→	06.00→03.03 04.03→	414-OX 906-OS	379-AR (P)	523-FP 623-FP
1.2 (FC1A) 43-44 kW (58-60 PS) D7F 710, D7F 722, D7F 744, D7F 764, D7F 766	07.98→ 07.01	06.00→	906-OS 414-OX	379-AR (P)	523-FP 623-FP
1.2 16V (FC05, FC0W, FC1D, FC1P, FC1K, FC0T) 50-55 kW (68-75 PS) D4F 712, D4F 714	10.01→	→03.03 04.03→	414-OX 906-OS	4171-AP (P)	523-FP 623-FP
1.2 16V (FC05, FC0W, FC1D, FC1P, FC1K, FC0T) 55 kW (75 PS) D4F 730	10.01→	→03.03 04.03→	414-OX 906-OS	4081-AP (P)	523-FP 623-FP
1.2 BiFuel 43-44 kW (58-60 PS) D7F 710, D7F 744	07.98→ 07.01				4797-ACC
1.4 (FC0C, FC0B, FC0H, FC0M) 55-72 kW (75-98 PS) E7J 634, E7J 635, E7J 780, K7J 700, K7J 701	08.97→ 06.08		504-OS	988-AR (P)	523-FP 623-FP
1.5 dCi 45-60 kW (61-82 PS) K9K 716	10.05→			(18) 4114-AP 4133-AP	4797-ACC
1.5 dCi (FC07, FC1R) 42-60 kW (57-82 PS) K9K 700, K9K 702, K9K 704	12.01→		504-OS	(18) 4114-AP 4133-AP	(24) 4030-FP 4196-FP
1.5 dCi (FC08, FC09) 45-60 kW (61-82 PS) K9K 702, K9K 710	04.03→		504-OS	(18) 4114-AP 4133-AP	(24) 4030-FP 4196-FP
1.5 dCi (FC1E) 47-50 kW (64-68 PS) K9K 714	06.05→		504-OS	(18) 4114-AP 4133-AP	(24) 4030-FP 4196-FP
1.5 dCi (FC1G) 60-62 kW (82-84 PS) K9K 718	06.05→		504-OS	(18) 4114-AP 4133-AP	(24) 4030-FP 4196-FP
1.5 dCi (FC1R) 42-48 kW (57-65 PS) K9K 704	12.02→		504-OS	(18) 4114-AP 4133-AP	(24) 4030-FP 4196-FP
1.6 54-73 kW (90-100 PS) K7M 746	10.98→ 06.01				4797-ACC
1.6 54-73 kW (90-100 PS) K7M 746	09.99→ 06.01			368-AR	4797-ACC

**R**

					
<b>KANGOO Express (FC0/1_)</b>					
1.6 60-81 kW (82-106 PS) K4M 850	01.02→ 02.07				4797-ACC
1.6 16V 69-82 kW (94-112 PS) K4M 706, K4M 752	10.01→	504-OS	→06.05 431-AP	(P) 523-FP 623-FP	4797-ACC
1.6 16V 4x4 (FC0L, FC0P, FC0S) 70 kW (95 PS) K4M 750, K4M 752, K4M 753	10.01→	504-OS	→06.05 431-AP	(P) 523-FP 623-FP	4797-ACC
1.6 16V bivalent 60-81 kW (82-106 PS) K4M 850	06.05→		431-AP		4797-ACC
1.6 Flex 60-81 kW (82-106 PS) K4M 850	03.07→ 12.18		431-AP		4797-ACC
1.9 D (FC0J) 47-48 kW (64-65 PS) F8Q 632	09.99→ 06.03	504-OS		437-FC	4797-ACC
1.9 dCi (FC0V) 59-62 kW (80-84 PS) F9Q 782, F9Q 790	07.03→	4044-OS	4170-AP	Bosch 905-FX	4797-ACC
1.9 dCi 4x4 (FC0V) 59-62 kW (80-84 PS) F9Q 782, F9Q 790	10.01→	4044-OS	4170-AP	Bosch 905-FX	4797-ACC
1.9 dCi 4x4 (FC0V) 59-62 kW (80-84 PS) F9Q 790	07.03→	4044-OS	4170-AP	Bosch 905-FX	4797-ACC
1.9 dTi (FC0U) 59 kW (80 PS) F9Q 780	02.00→	(12) 4044-OS 504-OS	4170-AP	Bosch 437-FC	4797-ACC
D 55 1.9 (FC0D) 40-48 kW (54-65 PS) F8Q 662	03.98→	504-OS		437-FC	4797-ACC
D 65 1.9 (FC0E, FC02, FC0J, FC0N) 47-48 kW (64-65 PS) F8Q 630, F8Q 632	08.97→	504-OS		437-FC	4797-ACC
<b>KANGOO Express (FW0/1_)</b>					
1.2 TCe 115 (FW02, FW14) 74-97 kW (101-132 PS) H5F 400, H5F 408, H5F 412	07.13→	4717-OX			
1.5 dCi 105 (FW0F) 76 kW (103 PS) K9K 806	02.08→	4044-OS	(18) 4114-AP 4133-AP	→09.09 4258-FP 11.09→ 4697-FP	4458-AC
1.5 dCi 110 (FW06, FW12) 67-81 kW (91-110 PS) K9K 636, K9K 646, K9K 647, K9K 648	09.13→			4697-FP 4711-FX	
1.5 dCi 110 (FW0C, FW0H) 76-81 kW (103-110 PS) K9K 804, K9K 816	09.10→			4697-FP 4711-FX	
1.5 dCi 70 (FW0A, KW0V) 50-63 kW (75-86 PS) K9K 800	02.08→	4044-OS	(18) 4114-AP 4133-AP	→09.09 4258-FP 11.09→ 4697-FP	4458-AC
1.5 dCi 75 (FW07, FW10, FW04) 55-66 kW (75-90 PS) K9K 608, K9K 628, K9K 808	09.10→			4697-FP 4711-FX	
1.5 dCi 85 (FW0K, FW0L, FW0B) 50-66 kW (68-90 PS) K9K 802, K9K 812	02.08→	4044-OS	(18) 4114-AP 4133-AP	→09.09 4258-FP 11.09→ 4697-FP	4458-AC
1.5 dCi 90 (FW0G, FW05, FW08, FW11) 55-66 kW (75-90 PS) K9K 608, K9K 628, K9K 808	06.09→			4697-FP 4711-FX	
1.6	09.08→		431-AP		
1.6 (FW00, FW0E, FW0N, FW0P, FW0Y) 64 kW (87 PS) K7M 750	02.08→	504-OS			4458-AC
1.6 16V (FW03, FW09, FW0D, FW0U, FW0W, FW13) 70-79 kW (95-107 PS) K4M 830, K4M 831, K4M 834	02.08→	504-OS	431-AP		4458-AC









**R**

					
<b>KANGOO Express (FW0/1_)</b>					
<b>1.6 16V LPG (FW03, FW09, FW0W)</b> 78 kW (106 PS) K4M 834	02.08→			<b>431-AP</b>	
<b>LOGAN EXPRESS (US_)</b>					
<b>1.5 dCi 50 kW (68 PS)</b> K9K 792	04.07→		(18)	<b>4114-AP</b> <b>4133-AP</b>	<b>4134-FP</b> <b>4182-FP</b> <b>4278-FP</b>
<b>1.6 64-76 kW (87-103 PS)</b> K7M 710	04.07→			<b>988-AR</b>	
<b>MASTER I Bus (T_)</b>					
<b>2.1 D 44-46 kW (60-63 PS)</b> J8S 330	11.89→ 04.95		<b>507-OS</b>	CAV 796 Bosch	<b>031-FC</b> <b>075-FS</b>
<b>2.4 D 50-53 kW (68-72 PS)</b> S8U 731	09.86→ 10.89	08.88→	<b>507-OS</b> <b>504-OS</b>	CAV 796 Bosch	<b>030-FC</b> <b>031-FC</b> <b>075-FS</b>
<b>28-35 2.0 57-59 kW (78-82 PS)</b> 829 731	08.80→ 09.86				<b>074-FP</b>
<b>28-35 2.1 D 44-46 kW (60-63 PS)</b> J8S 330	08.80→ 07.98		<b>507-OS</b>	CAV 796 Bosch	<b>031-FC</b> <b>075-FS</b>
<b>28-35 2.4 D 50-53 kW (68-72 PS)</b> 8140.61.2300, S8U 731	08.80→ 08.89	08.88→	<b>507-OS</b> <b>504-OS</b>	CAV 796 Bosch	<b>030-FC</b> <b>031-FC</b> <b>075-FS</b>
<b>28-35 2.5 D 55 kW (75 PS)</b> 8140.67.2510, S8U 742	08.89→ 07.98		<b>359-OS</b>		<b>031-FC</b> <b>905-FX</b>
<b>30 2,2 67-71 kW (91-97 PS)</b> J7T 782, J7T 788	08.80→ 07.98		<b>504-OS</b>		<b>074-FP</b>
<b>35 2,5 TD 69 kW (94 PS)</b> 8140.27.2500, 8140.27.2510, S9U 714	08.89→ 07.98		<b>359-OS</b>		<b>031-FC</b>
<b>MASTER I Platform/Chassis (P_)</b>					
<b>2.0 57-59 kW (78-82 PS)</b> 829 731	07.80→ 06.85				<b>074-FP</b>
<b>2.1 D 44-46 kW (60-63 PS)</b> J8S 330	11.89→ 07.93		<b>507-OS</b>	CAV 796 Bosch	<b>031-FC</b> <b>075-FS</b>
<b>2.2 67-71 kW (91-97 PS)</b> J7T 788	08.93→ 02.98		<b>504-OS</b>		
<b>2.4 D 52 kW (71 PS)</b> S8U 730	08.93→ 02.98				<b>030-FC</b> <b>031-FC</b>
<b>2.5 D 55 kW (75 PS)</b> S8U 742	05.89→ 10.89		<b>359-OS</b>		<b>031-FC</b> <b>905-FX</b>
<b>2.5 DT 69-72 kW (94-98 PS)</b> S9U 702	11.89→ 10.93		<b>359-OS</b>		<b>031-FC</b>
<b>2.5 DT 69 kW (94 PS)</b> S9U 740	08.93→ 02.98		<b>359-OS</b>		<b>031-FC</b>
<b>28-35 2.5 D 50-53 kW (68-72 PS)</b> 8140.61.2300, S8U 731	09.80→ 07.98		<b>359-OS</b>		<b>031-FC</b>
<b>MASTER I Van (T_)</b>					
<b>2.4 D 52 kW (71 PS)</b> S8U 730	07.83→ 08.86				<b>030-FC</b> <b>031-FC</b>
<b>2.4 D 52 kW (71 PS)</b> S8U 730	09.86→ 12.92				<b>030-FC</b> <b>031-FC</b>









**R**

MASTER I Van (T _)							
<b>28-35 2,5 D</b> 55 kW (75 PS) 8140.67.2510, S8U 742	08.89→ 07.98		<b>359-OS</b>			<b>031-FC</b> <b>905-FX</b>	
<b>28-35 2,5 TD</b> 69-72 kW (94-98 PS) 8140.27.2580, S9U 702	08.89→ 07.98		<b>359-OS</b>			<b>031-FC</b>	
<b>28-35 2.0</b> 57-59 kW (78-82 PS) 829 731	08.80→ 10.86					<b>074-FP</b>	
<b>28-35 2.1 D</b> 44-46 kW (60-63 PS) J8S 330	08.80→ 07.98		<b>507-OS</b>		CAV 796 Bosch	<b>031-FC</b> <b>075-FS</b>	
<b>28-35 2.4 D</b> 50-53 kW (68-72 PS) 8140.61.2300, S8U 731	08.80→ 08.89	08.88→	<b>507-OS</b> <b>504-OS</b>		CAV 796 Bosch	<b>030-FC</b> <b>031-FC</b> <b>075-FS</b>	
<b>30 2,2</b> 67-71 kW (91-97 PS) J7T 782, J7T 788	08.80→ 07.98		<b>504-OS</b>			<b>074-FP</b>	
<b>35 2,5 TD</b> 69 kW (94 PS) 8140.27.2500, 8140.27.2510, S9U 714, S9U 740	08.89→ 07.98		<b>359-OS</b>			<b>031-FC</b>	
<b>MASTER II Bus (JD)</b>							
<b>1.9 dCi 80</b> 60 kW (82 PS) F9Q 772, F9Q 774	11.01→	→09.03 10.03→	<b>504-OS</b> <b>4044-OS</b>		<b>4170-AP</b>	<b>905-FX</b>	
<b>1.9 dTi</b> 59 kW (80 PS) F9Q 770	09.00→		<b>504-OS</b>		<b>4170-AP</b>	<b>905-FX</b>	
<b>2.2 dCi 90</b> 66 kW (90 PS) G9T 720, G9T 722, G9T 750	09.00→				mit Wasserabscheider, with water separator, avec séparateur d'eau, con separador de agua, с водоотделит елем	<b>4100-FX</b>	
<b>2.5 D</b> 59 kW (80 PS) S8U 770, S8U 772	07.98→ 01.01		<b>359-OS</b>			<b>905-FX</b>	
<b>2.5 dCi</b> 74-88 kW (101-120 PS) G9U 650	08.06→		<b>4101-OX</b>          <b>633-OX</b>			mit Wasserabscheider, with water separator, avec séparateur d'eau, con separador de agua, с водоотделит елем	<b>4100-FX</b>
<b>2.5 dCi</b> 74-88 kW (101-120 PS) G9U 650	08.06→		<b>4101-OX</b>          <b>633-OX</b>			mit Wasserabscheider, with water separator, avec séparateur d'eau, con separador de agua, с водоотделит елем	<b>4100-FX</b>









**R**

  					
<b>MASTER II Bus (JD)</b>					
<b>2.5 dCi 88-107 kW (120-146 PS)</b> G9U 632	08.06→			mit Wasserabscheider, with water separator, avec séparateur d'eau, con separador de agua, с водоотделит елем	<b>4100-FX</b>
<b>2.5 dCi 100 (JDCV) 73-85 kW (99-115 PS)</b> G9U 754	10.03→	08.06→ <b>4101-OX</b>	<b>633-OX</b>	mit Wasserabscheider, with water separator, avec séparateur d'eau, con separador de agua, с водоотделит елем	<b>4100-FX</b>
<b>2.5 dCi 120 73-85 kW (99-115 PS)</b> G9U 720, G9U 750, G9U 754	10.01→	08.06→ <b>4101-OX</b>	<b>633-OX</b>	mit Wasserabscheider, with water separator, avec séparateur d'eau, con separador de agua, с водоотделит елем	<b>4100-FX</b>
<b>3.0 dCi 140 (JD0T) 100 kW (136 PS)</b> ZD3 200, ZD3 202	10.03→		<b>4112-OX</b>		
<b>MASTER II Platform/Chassis (ED/HD/UD)</b>					
<b>2.2 dCi 90 66 kW (90 PS)</b> G9T 720, G9T 722, G9T 750	09.00→			mit Wasserabscheider, with water separator, avec séparateur d'eau, con separador de agua, с водоотделит елем	<b>4100-FX</b>
<b>2.5 D 59 kW (80 PS)</b> S8U 770, S8U 772	07.98→ 01.01		<b>359-OS</b>		<b>905-FX</b>
<b>2.5 dCi 74-88 kW (101-120 PS)</b> G9U 650	08.06→	08.06→ <b>4101-OX</b>	<b>633-OX</b>	mit Wasserabscheider, with water separator, avec séparateur d'eau, con separador de agua, с водоотделит елем	<b>4100-FX</b>









**R**

  					
<b>MASTER II Platform/Chassis (ED/HD/UD)</b>					
<b>2.5 dCi 74-88 kW (101-120 PS)</b> G9U 650	08.06→			mit Wasserabscheider, with water separator, avec séparateur d'eau, con separador de agua, с водоотделителем	<b>4100-FX</b>
<b>2.5 dCi 88-107 kW (120-146 PS)</b> G9U 632	08.06→			mit Wasserabscheider, with water separator, avec séparateur d'eau, con separador de agua, с водоотделителем	<b>4100-FX</b>
<b>2.5 dCi 100 (ED4V, ED8V) 73-85 kW (99-115 PS)</b> G9U 754	10.03→		<b>633-OX</b>	mit Wasserabscheider, with water separator, avec séparateur d'eau, con separador de agua, с водоотделителем	<b>4100-FX</b>
<b>2.5 dCi 120 73-85 kW (99-116 PS)</b> G9U 720, G9U 724, G9U 750, G9U 754	10.01→	08.06→	<b>4101-OX</b>	mit Wasserabscheider, with water separator, avec séparateur d'eau, con separador de agua, с водоотделителем	<b>4100-FX</b>
<b>3.0 dCi 140 (ED0S, UD0S) 100 kW (136 PS)</b> ZD3 200, ZD3 202	10.03→		<b>4112-OX</b>		
<b>MASTER II Van (FD)</b>					
<b>1.9 dCi 80 60 kW (82 PS)</b> F9Q 772, F9Q 774	11.01→	→09.03	<b>504-OS</b>	<b>4170-AP</b>	<b>905-FX</b>
<b>1.9 dTi 59 kW (80 PS)</b> F9Q 770	09.00→	10.03→	<b>4044-OS</b>	<b>4170-AP</b>	<b>905-FX</b>
<b>2.2 dCi 90 66 kW (90 PS)</b> G9T 720, G9T 722, G9T 750	09.00→			mit Wasserabscheider, with water separator, avec séparateur d'eau, con separador de agua, с водоотделителем	<b>4100-FX</b>
<b>2.5 D 59 kW (80 PS)</b> S8U 770, S8U 772	07.98→ 01.01		<b>359-OS</b>		<b>905-FX</b>









**R**

  					
<b>MASTER II Van (FD)</b>					
<b>2.5 dCi 74-88 kW (101-120 PS)</b> G9U 650	08.06→ 01.10	<b>4101-OX</b>          <b>633-OX</b>		mit Wasserabscheider, with water separator, avec séparateur d'eau, con separador de agua, с водоотделит елем	<b>4100-FX</b>
<b>2.5 dCi 74-88 kW (101-120 PS)</b> G9U 650	08.06→	<b>4101-OX</b>          <b>633-OX</b>		mit Wasserabscheider, with water separator, avec séparateur d'eau, con separador de agua, с водоотделит елем	<b>4100-FX</b>
<b>2.5 dCi 88-107 kW (120-146 PS)</b> G9U 632	08.06→	<b>4101-OX</b>          <b>633-OX</b>		mit Wasserabscheider, with water separator, avec séparateur d'eau, con separador de agua, с водоотделит елем	<b>4100-FX</b>
<b>2.5 dCi 100 (FD0U, FD0V) 73-85 kW</b> (99-115 PS) G9U 754	10.03→	<b>633-OX</b>          <b>4101-OX</b>		mit Wasserabscheider, with water separator, avec séparateur d'eau, con separador de agua, с водоотделит елем	<b>4100-FX</b>
<b>2.5 dCi 120 73-85 kW (99-116 PS)</b> G9U 720, G9U 724, G9U 750, G9U 754	10.01→	<b>633-OX</b>          <b>4101-OX</b>		mit Wasserabscheider, with water separator, avec séparateur d'eau, con separador de agua, с водоотделит елем	<b>4100-FX</b>
<b>3.0 dCi 140 (HD0S, FD0S, HD1S)</b> 100 kW (136 PS) ZD3 202	10.03→ 10.06	<b>4112-OX</b>			
<b>MASTER III Bus (JV)</b>					
<b>2.3 dCi 100 FWD (JV0A, JV0B, JV0G, JV0H)</b> 74-92 kW (100-125 PS) M9T 670, M9T 672, M9T 676, M9T 870	02.11→	<b>4671-OX</b>	<b>4899-AP</b> <b>4946-AP</b>		



  					
<b>MASTER III Bus (JV)</b>					
<b>2.3 dCi 110 FWD (JV0R, JV0W)</b> 74-96 kW (100-131 PS) M9T 704, M9T 870	09.14→	4671-OX	4899-AP 4946-AP		
<b>2.3 dCi 125 FWD (JV0C, JV0D, JV0H, JV0G, JV0J)</b> 74-110 kW (100-150 PS) M9T 670, M9T 672, M9T 676, M9T 680, M9T 870, M9T 880	02.11→	4671-OX	4899-AP 4946-AP		
<b>2.3 dCi 135 FWD (JV0N, JV08)</b> 96-132 kW (136-179 PS) M9T 702, M9T 716	07.14→	4671-OX	4899-AP 4946-AP		
<b>2.3 dCi 145 FWD (JV0F, JV0S, JV0T)</b> 92-125 kW (125-170 PS) M9T 680, M9T 706, M9T 708	02.11→	4671-OX	4899-AP 4946-AP		
<b>2.3 dCi 150 FWD (JV0F, JV03)</b> 92-132 kW (125-179 PS) M9T 716, M9T 880	10.12→	4671-OX	4899-AP 4946-AP		
<b>2.3 dCi 165 FWD (JV0P, JV0U)</b> 96-120 kW (136-163 PS) M9T 702, M9T 708	07.14→	4671-OX	4899-AP 4946-AP		
<b>2.3 dCi 170 FWD (JV0L)</b> 107-125 kW (145-170 PS) M9T 706	07.15→	4671-OX	4899-AP 4946-AP		
<b>MASTER III Platform/Chassis (EV, HV, UV)</b>					
<b>2.3 dCi 100 FWD (EV0A, EV0B, HV0A, HV0B, UV0A, UV0B,...)</b> 74-92 kW (100-125 PS) M9T 670, M9T 672, M9T 676, M9T 870, M9T 876	02.10→	4671-OX	4899-AP 4946-AP	mit Wasserabscheider, with water separator, avec séparateur d'eau, con separador de agua, с водоотделителем	4100-FX
<b>2.3 dCi 100 RWD (HV0B, UV0B)</b> 74-92 kW (101-125 PS) M9T 690	02.10→		4899-AP 4946-AP	mit Wasserabscheider, with water separator, avec séparateur d'eau, con separador de agua, с водоотделителем	4100-FX
<b>2.3 dCi 110 FWD (EV0R, EV0W, HV0R, HV0W, UV0R, UV0W)</b> 74-96 kW (100-131 PS) M9T 704, M9T 870	09.14→	4671-OX	4899-AP 4946-AP		
<b>2.3 dCi 125 FWD (EV0C, EV0D, EV0J, HV0C, HV0D, HV0H,...)</b> 74-110 kW (100-150 PS) M9T 670, M9T 672, M9T 676, M9T 680, M9T 870, M9T 872, M9T 876, M9T 880	02.10→	4671-OX	4899-AP 4946-AP	mit Wasserabscheider, with water separator, avec séparateur d'eau, con separador de agua, с водоотделителем	4100-FX









**R**

  					
<b>MASTER III Platform/Chassis (EV, HV, UV)</b>					
<b>2.3 dCi 125 RWD (HV0C, HV0D, UV0C, UV0D, UV0H, UV0J,... 74-110 kW (100-150 PS)</b> M9T 686, M9T 690, M9T 692, M9T 696, M9T 698, M9T 882, M9T 890, M9T 896, M9T 898	02.10→	4671-OX		4899-AP  4946-AP	mit 4100-FX Wasserabscheider, with water separator, avec séparateur d'eau, con separador de agua, с водоотделителем
<b>2.3 dCi 130 FWD (EV0Y, HV0Y, UV0M, UV0Y) 81-96 kW (110-131 PS)</b> M9T 704, M9T 882	03.12→			4899-AP 4946-AP	
<b>2.3 dCi 130 RWD (HV01, HV10, HV11, HV12, UV01, UV10,... 96-120 kW (131-163 PS)</b> M9T 710	07.16→			4899-AP 4946-AP	
<b>2.3 dCi 135 FWD (EV0N, HV0N, UV0N, EV08, HV08, UV08) 96-132 kW (136-179 PS)</b> M9T 702, M9T 716	07.14→			4899-AP 4946-AP	
<b>2.3 dCi 135 RWD (HV0N, UV0N)</b> 100-120 kW (136-163 PS) M9T 700	07.14→	4671-OX		4899-AP 4946-AP	
<b>2.3 dCi 145 FWD (EV0E, EV0F, HV0E, HV0F, UV0E, UV0F,... 92-125 kW (125-170 PS)</b> M9T 678, M9T 680, M9T 706, M9T 708	02.10→	4671-OX		4899-AP  4946-AP	mit 4100-FX Wasserabscheider, with water separator, avec séparateur d'eau, con separador de agua, с водоотделителем
<b>2.3 dCi 145 RWD (UV0F, UV0E, HV0E, HV0F, HV0T, HV10,... 92-120 kW (125-163 PS)</b> M9T 694, M9T 696, M9T 698, M9T 710	02.10→	4671-OX		4899-AP  4946-AP	mit 4100-FX Wasserabscheider, with water separator, avec séparateur d'eau, con separador de agua, с водоотделителем
<b>2.3 dCi 150 FWD (EV0F, HV0F, UV0F, EV03, HV03, UV03) 92-132 kW (125-179 PS)</b> M9T 716, M9T 880	03.13→	4671-OX		4899-AP 4946-AP	
<b>2.3 dCi 150 RWD (HV0F, UV0F)</b> 92-110 kW (125-150 PS) M9T 896, M9T 898	03.13→	4671-OX		4899-AP 4946-AP	
<b>2.3 dCi 165 FWD (EV0P, EV0U, EV11, EV12, HV0P, HV0U,... 96-120 kW (136-163 PS)</b> M9T 702, M9T 708	07.14→			4899-AP 4946-AP	
<b>2.3 dCi 165 RWD (HV0P, HV0U, HV10, HV12, UV0P, UV0U,... 96-120 kW (131-163 PS)</b> M9T 700, M9T 710	07.14→			4899-AP 4946-AP	

**R**

									
<b>MASTER III Platform/Chassis (EV, HV, UV)</b>									
<b>2.3 dCi 170 FWD (EV0L, HV0L, UV0L)</b> 107-125 kW (145-170 PS) M9T 706	06.16→				<b>4899-AP</b> <b>4946-AP</b>				
<b>MASTER III Van (FV)</b>									
<b>2.3 dCi 100 FWD (FV0A, FV0B, FV0G, FV0K, FV0H)</b> 74-92 kW (100-125 PS) M9T 670, M9T 672, M9T 676, M9T 870, M9T 876	02.10→		<b>4671-OX</b>		<b>4899-AP</b>  <b>4946-AP</b>	mit Wasserabscheider, with water separator, avec séparateur d'eau, con separador de agua, с водоотделителем	<b>4100-FX</b>		<b>4458-AC</b>
<b>2.3 dCi 100 RWD (FV0B)</b> 74-92 kW (100-125 PS) M9T 690, M9T 890	02.10→		<b>4671-OX</b>		<b>4899-AP</b>  <b>4946-AP</b>	mit Wasserabscheider, with water separator, avec séparateur d'eau, con separador de agua, с водоотделителем	<b>4100-FX</b>		
<b>2.3 dCi 110 FWD (FV0R, FV0W)</b> 74-96 kW (100-131 PS) M9T 704, M9T 870	09.14→		<b>4671-OX</b>		<b>4899-AP</b> <b>4946-AP</b>				
<b>2.3 dCi 125 FWD (FV0C, FV0D, FV0G, FV0H, FV0J, FV0K)</b> 74-110 kW (100-150 PS) M9T 670, M9T 672, M9T 676, M9T 680, M9T 870, M9T 872, M9T 876, M9T 880, M9T 882	02.10→		<b>4671-OX</b>		<b>4899-AP</b>  <b>4946-AP</b>	mit Wasserabscheider, with water separator, avec séparateur d'eau, con separador de agua, с водоотделителем	<b>4100-FX</b>		<b>4458-AC</b>
<b>2.3 dCi 125 RWD (FV0C, FV0D, FV0H, FV0J, FV0A, FV0K)</b> 74-110 kW (100-150 PS) M9T 686, M9T 690, M9T 692, M9T 696, M9T 698, M9T 890, M9T 896, M9T 898	02.10→		<b>4671-OX</b>		<b>4899-AP</b>  <b>4946-AP</b>	mit Wasserabscheider, with water separator, avec séparateur d'eau, con separador de agua, с водоотделителем	<b>4100-FX</b>		<b>4458-AC</b>
<b>2.3 dCi 130 FWD (FV0M, FV0Y)</b> 81-120 kW (110-163 PS) M9T 704, M9T 710, M9T 882	06.16→				<b>4899-AP</b> <b>4946-AP</b>				
<b>2.3 dCi 135 FWD (FV0N, FV08)</b> 96-132 kW (136-179 PS) M9T 702, M9T 716	07.14→				<b>4899-AP</b> <b>4946-AP</b>				
<b>2.3 dCi 135 RWD (FV0N)</b> 100-120 kW (136-163 PS) M9T 700	07.14→		<b>4671-OX</b>		<b>4899-AP</b> <b>4946-AP</b>				

**R**





  					
<b>MASTER III Van (FV)</b>					
<b>2.3 dCi 145 FWD (FV0E, FV0F, FV0H, FV02, FV0M, FV0S,... 92-125 kW (125-170 PS)</b> M9T 678, M9T 680, M9T 706, M9T 708	02.10→	4671-OX		4899-AP  4946-AP	mit Wasserabscheider, with water separator, avec séparateur d'eau, con separador de agua, с водоотделителем  4100-FX
<b>2.3 dCi 145 RWD (FV0E, FV0F, FV0T, FV10, FV12) 92-120 kW (125-163 PS)</b> M9T 694, M9T 696, M9T 698, M9T 710	02.10→	4671-OX		4899-AP  4946-AP	mit Wasserabscheider, with water separator, avec séparateur d'eau, con separador de agua, с водоотделителем  4100-FX  4458-AC
<b>2.3 dCi 150 FWD (FV0F, FV03)</b> 92-132 kW (125-179 PS) M9T 716, M9T 880	03.13→	4671-OX		4899-AP 4946-AP	
<b>2.3 dCi 150 RWD (FV0F)</b> 92-110 kW (125-150 PS) M9T 896, M9T 898	03.13→	4671-OX		4899-AP 4946-AP	
<b>2.3 dCi 165 FWD (FV0P, FV0U, FV11, FV12)</b> 96-120 kW (136-163 PS) M9T 702, M9T 708	07.14→	4671-OX		4899-AP 4946-AP	
<b>2.3 dCi 165 RWD (FV0P, FV0U, FV10, FV12)</b> 96-120 kW (131-163 PS) M9T 700, M9T 710	07.14→	4671-OX		4899-AP 4946-AP	
<b>2.3 dCi 170 FWD (FV0L)</b> 107-125 kW (145-170 PS) M9T 706	07.15→			4899-AP 4946-AP	
<b>MASTER PRO Platform/Chassis (HH , UH )</b>					
<b>dCi 120 (HH0H, HH1H, HH6H, HH7H, UH0H, UH1H, UH4H, UH5H,... 85 kW (116 PS)</b> ZD3 600	06.05→ 04.10	4112-OX			
<b>dCi 160 (HH0J, HH1J, HH6J, HH7J, UH0J, UH1J, UH4J, UH5J,... 115 kW (156 PS)</b> ZD3 604	06.05→ 04.10	4112-OX			
<b>MASTER PRO Van (FH_)</b>					
<b>dCi 120 (FH0H, FH5H)</b> 85 kW (116 PS) ZD3 600	06.05→ 04.10	4112-OX			
<b>dCi 160 (FH0J, FH5J)</b> 115 kW (156 PS) ZD3 604	05.04→ 04.10	4112-OX			
<b>MEGANE I Hatchback Van (SA0/1 )</b>					
<b>1.9 dCi</b> 59-79 kW (80-107 PS) F9Q 738	10.00→ 07.03			4170-AP	437-FC
<b>MEGANE II Estate Van (KM_)</b>					
<b>1.5 dCi (KM02)</b> 74-78 kW (101-106 PS) K9K 728	08.03→ 07.09			4193-AP	4295-FP (24) 4296-FP
<b>1.5 dCi (KM0F)</b> 60-63 kW (82-86 PS) K9K 722	08.03→ 07.09			4193-AP	4295-FP (24) 4296-FP





**R**



MEGANE II Estate Van (KM_)						
1.5 dCi (KM1E) 78 kW (106 PS) K9K 732	08.03→ 07.09			4193-AP		4186-FP
1.5 dCi (KM1F) 63 kW (86 PS) K9K 724	05.05→ 07.09			4193-AP		4186-FP
1.6 (KM0C) 82 kW (111 PS) K4M 780	10.03→ 01.08			4193-AP		
1.9 dCi (KM14) 81-96 kW (110-131 PS) F9Q E 804	02.06→ 10.06			4098-AP		
<b>MEGANE II Hatchback Van (KM0/2)</b>						
1.5 dCi 60-63 kW (82-86 PS) K9K 722	08.03→ 02.08					4295-FP
1.5 dCi 74-78 kW (101-106 PS) K9K 728	08.03→ 02.08			4193-AP	(24)	4295-FP 4296-FP
1.5 dCi 63 kW (86 PS) K9K 724	04.05→ 02.08			4193-AP		4186-FP
1.5 dCi 78 kW (106 PS) K9K 732	05.05→ 02.08			4193-AP		4186-FP
1.5 dCi 74-78 kW (103-106 PS) K9K 734	01.07→ 03.09			4193-AP		4186-FP
<b>MEGANE III Combi Van (KZ0/1)</b>						
1.5 dCi 78-81 kW (106-110 PS) K9K 836, K9K 837	01.09→ 08.15					4479-FP
<b>MEGANE III Hatchback Van (BZ_)</b>						
1.5 dCi (BZ0D, BZ1G, BZ1F, BZ1M, BZ1W, BZ0R, BZ10) 70-81 kW (95-110 PS) K9K 836, K9K 846	02.09→ 08.15					4479-FP
<b>RAPID Box Body/MPV (F40_, G40_)</b>						
1.1 33-35 kW (45-48 PS) C1E 750	09.85→ 06.90		504-OS			074-FP
1.1 33-36 kW (45-49 PS) C1E 762	09.93→ 04.95		504-OS			074-FP
1.1 (F401) 33-36 kW (45-49 PS) C1E 750, C1E 752, C1E 754, C1E 760, C1E 762, C1E 792	07.85→ 04.95		504-OS			074-FP
1.1 (F40H) 33 kW (45 PS) C1E 756	06.87→ 07.89		504-OS			074-FP
1.2 (F406, G40A) 40 kW (55 PS) C3G 710, C3G 712	09.91→ 03.98		504-OS		(P) 02.96→ (P), 02.96→	032-FP 632-FP 523-FP 623-FP
1.4 54-59 kW (73-80 PS) E7J 724	09.91→ 08.93		504-OS		(P)	032-FP 074-FP 632-FP
1.4 55-59 kW (75-80 PS) E7J 773	05.95→ 08.97		504-OS		(P)	032-FP 074-FP 632-FP
1.4 (F402) 39-44 kW (53-60 PS) C1J 768, C1J 780	07.85→ 08.91		504-OS		(P)	032-FP 632-FP
1.4 (F40D) 58-59 kW (79-80 PS) E7J 728	01.94→ 03.98		504-OS		(P)	032-FP 074-FP 632-FP









R

					
<b>RAPID Box Body/MPV (F40_, G40 )</b>					
<b>1.4 (F40M)</b> 44 kW (60 PS) C2J 784	03.86→ 08.91		<b>504-OS</b>		(P) <b>032-FP</b> <b>632-FP</b>
<b>1.4 (F40U, F40V)</b> 43-59 kW (58-80 PS) E7J 720, E7J 724, E7J 726, E7J 773	09.91→ 09.95		<b>504-OS</b>		(P) <b>032-FP</b> <b>074-FP</b> <b>632-FP</b>
<b>1.4 (F40Y, F40A, F40V)</b> 43-59 kW (58-80 PS) E6J 734, E6J 738, E7J 720	09.91→ 08.97		<b>504-OS</b>		(P) <b>032-FP</b> <b>074-FP</b> <b>632-FP</b>
<b>1.4 Cat (F407)</b> 43-44 kW (58-60 PS) C3J 700, C3J 702, C3J 760, C3J 762	08.88→ 03.98		<b>504-OS</b>		(P) <b>032-FP</b> <b>074-FP</b> <b>632-FP</b>
<b>1.6 D</b> 40 kW (55 PS) F8M 736	09.93→ 04.95				<b>030-FC</b> <b>075-FS</b>
<b>1.6 D (F404)</b> 40 kW (55 PS) F8M 720, F8M 730, F8M 736, F8M 760	03.86→ 08.98	with oilcooler, 01.88→	<b>507-OS</b> <b>504-OS</b>	CAV Bosch	<b>030-FC</b> <b>075-FS</b>
<b>1.9 D (F40P, F40N, F40E)</b> 47-66 kW (64-90 PS) F8Q 646, F8Q 722, F8Q 724, F8Q 774, F8Q 776	09.91→ 03.98	03.96→	<b>507-OS</b>	CAV	<b>030-FC</b>
<b>1.9 D (F40R)</b> 40-66 kW (54-90 PS) F8Q 640, F8Q 648, F8Q 682	09.94→ 03.98	03.96→	<b>507-OS</b>	CAV	<b>030-FC</b>
<b>SUPER 5 Hatchback Van (S40_)</b>					
<b>1.0 (S400)</b> 30-32 kW (41-44 PS) C1C 700	10.84→ 10.88		<b>504-OS</b>		<b>074-FP</b>
<b>1.1 (S401)</b> 33-35 kW (45-48 PS) C1E 750, C1E 752, C1E 754	10.84→ 08.91		<b>504-OS</b>		<b>074-FP</b>
<b>1.2 (S40F, S407)</b> 40-44 kW (54-60 PS) C1G 702	01.87→ 12.96		<b>504-OS</b>		<b>074-FP</b>
<b>1.4</b> 43-44 kW (58-60 PS) C3J 700	09.85→ 07.86		<b>504-OS</b>		<b>074-FP</b>
<b>1.4</b> 85-88 kW (115-120 PS) C1J 788	06.87→ 10.87		<b>504-OS</b>		
<b>1.6 D (S404)</b> 40 kW (55 PS) F8M 720	10.84→ 12.96		<b>507-OS</b>	CAV Bosch	<b>030-FC</b> <b>075-FS</b>
<b>TRAFIC Bus (T5, T6, T7)</b>					
<b>1.4</b> 35-36 kW (48-50 PS) 847 700, 847 701, C1J 700	03.80→ 04.89	07.84→	<b>504-OS</b>		<b>074-FP</b>
<b>1.6</b> 48-49 kW (65-67 PS) 841 705, A1M 707, A1M 708	01.84→ 06.86	07.84→	<b>504-OS</b>		<b>074-FP</b>
<b>1.6 4x4</b> 48-49 kW (65-67 PS) A1M 707	01.84→ 08.86	07.84→	<b>504-OS</b>		<b>074-FP</b>
<b>1.7</b> 50-51 kW (68-69 PS) F1N 724	06.86→ 04.89	03.89→	<b>504-OS</b>		<b>074-FP</b>
<b>2.0</b> 58-63 kW (79-86 PS) 829 720	07.80→ 04.85	→06.84	<b>003-OS</b>	(12) <b>431-AP</b>	(P) <b>074-FP</b> <b>523-FP</b> <b>623-FP</b>
<b>2.0</b> 59-81 kW (80-84 PS) J5R 716, J5R 722, J5R 726	06.86→ 04.89			(12) <b>368-AR</b> (12) <b>431-AP</b>	(P) <b>074-FP</b> <b>523-FP</b> <b>623-FP</b>

					
<b>TRAFIC Bus (T5, T6, T7)</b>					
<b>2.0 4x4</b> 59-81 kW (80-84 PS) J5R 716, J5R 722, J5R 726	06.86→ 04.89		(12) <b>368-AR</b> (12) <b>431-AP</b>		<b>074-FP</b> <b>523-FP</b> (P) <b>623-FP</b>
<b>2.1 D</b> 43-44 kW (58-60 PS) 852 750	03.85→ 04.89	<b>507-OS</b>		CAV CAV 796 Bosch	<b>030-FC</b> <b>031-FC</b> <b>075-FS</b>
<b>2.1 D 4x4</b> 43-44 kW (58-60 PS) 852 750	05.85→ 02.89	<b>507-OS</b>		CAV CAV 796 Bosch	<b>030-FC</b> <b>031-FC</b> <b>075-FS</b>
<b>TRAFIC Bus (TXW)</b>					
<b>1.7</b> 50-51 kW (68-69 PS) F1N 724	08.92→ 08.94	<b>504-OS</b>			<b>074-FP</b>
<b>1.9 D</b> 44 kW (60 PS) F8Q 606	06.97→ 03.01	<b>504-OS</b>		07.98→	<b>437-FC</b> <b>905-FX</b>
<b>2.0</b> 59 kW (80 PS) J5R 726	05.89→ 08.90		(12) <b>368-AR</b> (12) <b>431-AP</b>		<b>074-FP</b> <b>523-FP</b> (P) <b>623-FP</b>
<b>2.1 D</b> 43-44 kW (58-60 PS) 852 720, 852 750	05.89→ 06.94	<b>507-OS</b>		CAV CAV 796 Bosch	<b>030-FC</b> <b>031-FC</b> <b>075-FS</b>
<b>2.1 D</b> 47 kW (64 PS) J8S 620, J8S 758	06.94→ 10.97	<b>507-OS</b>		CAV CAV 796 Bosch	<b>030-FC</b> <b>031-FC</b> <b>075-FS</b>
<b>2.2</b> 70 kW (95 PS) J7T 780	05.89→ 06.94		<b>368-AR</b>		<b>032-FP</b> (P) <b>632-FP</b>
<b>2.2</b> 59-74 kW (101 PS) J7T 600	06.94→ 10.97		<b>368-AR</b>		(P) <b>032-FP</b> (P) <b>632-FP</b>
<b>2.2 4x4</b> 70 kW (95 PS) J7T 780	05.89→ 06.94		<b>368-AR</b>		(P) <b>032-FP</b> (P) <b>632-FP</b>
<b>2.2 4x4</b> 59-74 kW (101 PS) J7T 600	06.94→ 10.97		<b>368-AR</b>		(P) <b>032-FP</b> (P) <b>632-FP</b>
<b>2.5 D</b> 55-58 kW (75-79 PS) 8140.67.2500, 8140.67.2550, 8140.67.2580, S8U 750, S8U 752, S8U 758	05.89→ 03.01			CAV CAV 796 Bosch	<b>030-FC</b> <b>031-FC</b> <b>075-FS</b>
<b>2.5 D 4x4</b> 55-58 kW (75-79 PS) 8140.67.2500, 8140.67.2550, 8140.67.2580, S8U 750, S8U 752, S8U 758	08.89→ 03.01			CAV CAV 796 Bosch	<b>030-FC</b> <b>031-FC</b> <b>075-FS</b>
<b>TRAFIC II Bus (JL)</b>					
<b>1.9 dCI 100 (JL0C)</b> 60-75 kW (82-102 PS) F9Q 760	03.01→	(12) <b>4044-OS</b>	<b>4170-AP</b>	mit Wasserabscheider, with water separator, avec séparateur d'eau, con separador de agua, с водоотделит елем	<b>4100-FX</b>
		<b>504-OS</b>			

**R**











  					
<b>TRAFIC II Bus (JL)</b>					
<b>1.9 dCi 80 (JL0B) 60 kW (82 PS)</b> F9Q 762	03.01→	<b>504-OS</b>	<b>4170-AP</b>	mit Wasserabscheider, with water separator, avec séparateur d'eau, con separador de agua, с водоотделителем	<b>4100-FX</b>
<b>1.9 dCi 60 kW (82 PS)</b> F9Q 762	04.01→ 07.03	<b>504-OS</b>	<b>4170-AP</b>	mit Wasserabscheider, with water separator, avec séparateur d'eau, con separador de agua, с водоотделителем	<b>4100-FX</b>
<b>2.0 (JL0A) 88 kW (120 PS)</b> F4R 720, F4R 722	03.01→		(12)	<b>431-AP</b>  (P)	<b>523-FP</b>  <b>623-FP</b>
<b>2.0 16V 86 kW (117 PS)</b> F4R 820	08.06→			<b>431-AP</b>	
<b>2.0 dCi 115 66-84 kW (90-114 PS)</b> M9R 692, M9R 780, M9R 782, M9R 786	08.06→			mit Wasserabscheider, with water separator, avec séparateur d'eau, con separador de agua, с водоотделителем	<b>4100-FX</b>
<b>2.0 dCi 90 66-84 kW (90-114 PS)</b> M9R 630, M9R 780, M9R 782, M9R 786	08.06→			mit Wasserabscheider, with water separator, avec séparateur d'eau, con separador de agua, с водоотделителем	<b>4100-FX</b>
<b>2.5 dCi 115 84-107 kW (114-146 PS)</b> G9U 630	02.08→			mit Wasserabscheider, with water separator, avec séparateur d'eau, con separador de agua, с водоотделителем	<b>4100-FX</b>









**R**

<b>TRAFIC II Bus (JL)</b>									
2.5 dCi 135 (JL0D) 99 kW (135 PS) G9U 730	05.03→		<b>633-OX</b>			mit Wasserabscheider, with water separator, avec séparateur d'eau, con separator de agua, с водоотделит елем		<b>4100-FX</b>	
		08.06→	<b>4101-OX</b>						
2.5 dCi 145 (JL0J) 84-107 kW (114-146 PS) G9U 630	08.06→		<b>4101-OX</b>			mit Wasserabscheider, with water separator, avec séparateur d'eau, con separator de agua, с водоотделит елем		<b>4100-FX</b>	
			<b>633-OX</b>						
<b>TRAFIC II Platform/Chassis (EL)</b>									
1.9 dCi 100 (EL0C) 60-75 kW (82-102 PS) F9Q 760	03.01→	(12)	<b>4044-OS</b>		<b>4170-AP</b>	mit Wasserabscheider, with water separator, avec séparateur d'eau, con separator de agua, с водоотделит елем		<b>4100-FX</b>	
			<b>504-OS</b>						
1.9 dCi 80 (EL0B) 60 kW (82 PS) F9Q 762	03.01→		<b>504-OS</b>		<b>4170-AP</b>	mit Wasserabscheider, with water separator, avec séparateur d'eau, con separator de agua, с водоотделит елем		<b>4100-FX</b>	
2.0 (EL0A) 88 kW (120 PS) F4R 720	03.01→		<b>504-OS</b>	→06.05	<b>431-AP</b>			<b>523-FP</b> <b>623-FP</b> (P)	
2.0 16V 86 kW (117 PS) F4R 820	08.06→				<b>431-AP</b>				
2.0 dCi 115 (EL0H) 66-84 kW (90-114 PS) M9R 692, M9R 780, M9R 782, M9R 786	08.06→					mit Wasserabscheider, with water separator, avec séparateur d'eau, con separator de agua, с водоотделит елем		<b>4100-FX</b>	





**R**

  					
<b>TRAFIC II Platform/Chassis (EL)</b>					
<b>2.0 dCi 90 (EL0H)</b> 66-84 kW (90-114 PS) M9R 780, M9R 782	08.06→			mit Wasserabscheider, with water separator, avec séparateur d'eau, con separador de agua, с водоотделителем	<b>4100-FX</b>
<b>2.5 dCi 84-107 kW (114-146 PS)</b> G9U 630	08.07→		<b>4101-OX</b>          <b>633-OX</b>	mit Wasserabscheider, with water separator, avec séparateur d'eau, con separador de agua, с водоотделителем	<b>4100-FX</b>
<b>2.5 dCi 135 (EL0D)</b> 99 kW (135 PS) G9U 730	03.01→		<b>633-OX</b>          <b>4101-OX</b>	mit Wasserabscheider, with water separator, avec séparateur d'eau, con separador de agua, с водоотделителем	<b>4100-FX</b>
<b>2.5 dCi 145 (EL0J)</b> 84-107 kW (114-146 PS) G9U 630	08.06→		<b>4101-OX</b>          <b>633-OX</b>	mit Wasserabscheider, with water separator, avec séparateur d'eau, con separador de agua, с водоотделителем	<b>4100-FX</b>
<b>TRAFIC II Van (FL)</b>					
<b>1.9 dCi 100 (FL0C)</b> 60-75 kW (82-102 PS) F9Q 760	03.01→	(12)	<b>4044-OS</b>          <b>504-OS</b>	<b>4170-AP</b>          mit Wasserabscheider, with water separator, avec séparateur d'eau, con separador de agua, с водоотделителем	<b>4100-FX</b>





**R**

  					
<b>TRAFIC II Van (FL)</b>					
<b>1.9 dCi 80 (FL0B)</b> 60-75 kW (82-102 PS) F9Q 760, F9Q 762	03.01→	<b>504-OS</b>	<b>4170-AP</b>	mit Wasserabscheider, with water separator, avec séparateur d'eau, con separador de agua, с водоотделителем	<b>4100-FX</b>
<b>2.0 (FL0A)</b> 88 kW (120 PS) F4R 720, F4R 722	03.01→		(12) <b>431-AP</b>	(P)	<b>523-FP</b> <b>623-FP</b>
<b>2.0 16V</b> 86 kW (117 PS) F4R 820	08.06→		<b>431-AP</b>		
<b>2.0 dCi 115 (FL01, FL0U)</b> 66-84 kW (90-114 PS) M9R 692, M9R 780, M9R 782, M9R 786	08.06→			mit Wasserabscheider, with water separator, avec séparateur d'eau, con separador de agua, с водоотделителем	<b>4100-FX</b>
<b>2.0 dCi 90 (FL0H)</b> 66-84 kW (90-114 PS) M9R 630, M9R 780, M9R 782, M9R 786	08.06→			mit Wasserabscheider, with water separator, avec séparateur d'eau, con separador de agua, с водоотделителем	<b>4100-FX</b>
<b>2.5 dCi 84-107 kW (114-146 PS)</b> G9U 630	08.07→			mit Wasserabscheider, with water separator, avec séparateur d'eau, con separador de agua, с водоотделителем	<b>4100-FX</b>
<b>2.5 dCi 135 (FL0D)</b> 99 kW (135 PS) G9U 730	05.03→	<b>633-OX</b>		mit Wasserabscheider, with water separator, avec séparateur d'eau, con separador de agua, с водоотделителем	<b>4100-FX</b>
		08.06→ <b>4101-OX</b>			









**R**

					
<b>TRAFIC II Van (FL)</b>					
<b>2.5 dCi 145 (FL0J)</b> 84-107 kW (114-146 PS) G9U 630	08.06→	<b>4101-OX</b>  <b>633-OX</b>			mit <b>4100-FX</b> Wasserabscheider, with water separator, avec séparateur d'eau, con separador de agua, с водоотделителем
<b>TRAFIC III Bus (JG_)</b>					
<b>1.6 dCi 115 (JGMD)</b> 66-85 kW (90-116 PS) R9M 408	05.14→	<b>4671-OX</b>	<b>4976-AP</b>		<b>4734-AC</b> <b>4615-ACC</b>
<b>1.6 dCi 120 (JGMB)</b> 88-107 kW (120-145 PS) R9M 450	05.14→	<b>4671-OX</b>	<b>4976-AP</b>		<b>4734-AC</b> <b>4615-ACC</b>
<b>1.6 dCi 120 (JGMS)</b> 70-89 kW (95-121 PS) R9M 415	01.19→		<b>4976-AP</b>		
<b>1.6 dCi 125 (JGMH)</b> 92-120 kW (125-163 PS) R9M 452	07.15→		<b>4976-AP</b>		<b>4734-AC</b>
<b>1.6 dCi 140 (JGMA)</b> 88-107 kW (120-145 PS) R9M 450	05.14→	<b>4671-OX</b>	<b>4976-AP</b>		<b>4734-AC</b> <b>4615-ACC</b>
<b>1.6 dCi 145 (JGMG)</b> 92-120 kW (125-163 PS) R9M 452	07.15→		<b>4976-AP</b>		<b>4734-AC</b>
<b>1.6 dCi 90 (JGME)</b> 66-85 kW (90-116 PS) R9M 408	05.14→	<b>4671-OX</b>	<b>4976-AP</b>		<b>4734-AC</b> <b>4615-ACC</b>
<b>1.6 dCi 95 (JGMR, JGMJ)</b> 70-89 kW (95-121 PS) R9M 413, R9M 415	07.15→		<b>4976-AP</b>		<b>4734-AC</b>
<b>TRAFIC III Platform/Chassis (EG_)</b>					
<b>1.6 dCi 120 (EGMB)</b> 88-107 kW (120-145 PS) R9M 450	06.14→		<b>4976-AP</b>		
<b>1.6 dCi 125 (EGMH)</b> 92-120 kW (125-163 PS) R9M 452	07.15→		<b>4976-AP</b>		<b>4734-AC</b>
<b>1.6 dCi 140 (EGMA)</b> 88-107 kW (120-145 PS) R9M 450	06.14→		<b>4976-AP</b>		
<b>1.6 dCi 145 (EGMG)</b> 92-120 kW (125-163 PS) R9M 452	07.15→		<b>4976-AP</b>		<b>4734-AC</b>
<b>TRAFIC III Van (FG_)</b>					
<b>1.6 dCi 115 (FGMD)</b> 66-85 kW (90-116 PS) R9M 408	05.14→	<b>4671-OX</b>	<b>4976-AP</b>		<b>4734-AC</b> <b>4615-ACC</b>
<b>1.6 dCi 120 (FGMB)</b> 88-107 kW (120-145 PS) R9M 450	05.14→	<b>4671-OX</b>	<b>4976-AP</b>		<b>4734-AC</b> <b>4615-ACC</b>
<b>1.6 dCi 125 (FGMH)</b> 92-120 kW (125-163 PS) R9M 452	07.15→		<b>4976-AP</b>		<b>4734-AC</b>

**R**





					
<b>TRAFIC III Van (FG_)</b>					
<b>1.6 dCi 140 (FGMA)</b> 88-107 kW (120-145 PS) R9M 450	05.14→	<b>4671-OX</b>	<b>4976-AP</b>		<b>4734-AC</b> <b>4615-ACC</b>
<b>1.6 dCi 145 (FGMG)</b> 92-120 kW (125-163 PS) R9M 452	07.15→		<b>4976-AP</b>		<b>4734-AC</b>
<b>1.6 dCi 90 (FGME)</b> 66-85 kW (90-116 PS) R9M 408	05.14→	<b>4671-OX</b>	<b>4976-AP</b>		<b>4734-AC</b> <b>4615-ACC</b>
<b>1.6 dCi 95 (FGMJ, FGMR)</b> 70-89 kW (95-121 PS) R9M 413, R9M 415	07.15→		<b>4976-AP</b>		<b>4734-AC</b>
<b>TRAFIC Platform/Chassis (P6)</b>					
<b>1.4 35-36 kW (48-50 PS)</b> 847 700, C1J 700	03.80→ 04.89	07.84→	<b>504-OS</b>		<b>074-FP</b>
<b>1.6 48-49 kW (65-67 PS)</b> 841 705, A1M 705	03.80→ 06.86	07.84→	<b>504-OS</b>		<b>074-FP</b>
<b>1.7 50 kW (68 PS)</b> F1N 722	06.86→ 04.89	03.89→	<b>504-OS</b>		<b>074-FP</b>
<b>2.0 58-63 kW (79-86 PS)</b> 829 720, 829 721	03.80→ 12.86	→06.84	<b>003-OS</b>	(12) <b>431-AP</b>	<b>074-FP</b> <b>523-FP</b> (P) <b>623-FP</b>
<b>2.0 59 kW (80 PS)</b> J5R 726	03.80→ 04.89			(12) <b>368-AR</b> (12) <b>431-AP</b>	<b>074-FP</b> <b>523-FP</b> (P) <b>623-FP</b>
<b>2.0 4x4 59-81 kW (80-84 PS)</b> J5R 716	05.85→ 02.89			(12) <b>368-AR</b> (12) <b>431-AP</b>	<b>074-FP</b> <b>523-FP</b> (P) <b>623-FP</b>
<b>2.1 D 43-44 kW (58-60 PS)</b> 852 720	03.80→ 04.89		<b>507-OS</b>		CAV <b>030-FC</b> CAV 796 <b>031-FC</b> Bosch <b>075-FS</b>
<b>2.1 D 43-44 kW (58-60 PS)</b> 852 750	07.80→ 04.85		<b>507-OS</b>		CAV <b>030-FC</b> CAV 796 <b>031-FC</b> Bosch <b>075-FS</b>
<b>2.1 D 44 kW (60 PS)</b> J8S 750	05.85→ 02.89				<b>030-FC</b> <b>031-FC</b> <b>075-FS</b>
<b>2.1 D 4x4 43-44 kW (58-60 PS)</b> 852 750	05.85→ 02.89		<b>507-OS</b>		CAV <b>030-FC</b> CAV 796 <b>031-FC</b> Bosch <b>075-FS</b>
<b>2.5 D 51 kW (69 PS)</b> 8140.61.240, S8U 720, S8U 722	03.80→ 04.89				CAV <b>030-FC</b> CAV 796 <b>031-FC</b> Bosch, →02.89 <b>075-FS</b>
<b>TRAFIC Platform/Chassis (PXX)</b>					
<b>1.7 50 kW (68 PS)</b> F1N 722	05.89→ 08.94		<b>504-OS</b>		<b>074-FP</b>
<b>2.0 RWD 59 kW (80 PS)</b> J5R 726	05.89→ 10.97			(12) <b>368-AR</b> (12) <b>431-AP</b>	<b>074-FP</b> <b>523-FP</b> (P) <b>623-FP</b>
<b>2.1 D 47 kW (64 PS)</b> J8S 620	09.94→ 04.98		<b>507-OS</b>		CAV <b>030-FC</b> CAV 796 <b>031-FC</b> Bosch <b>075-FS</b>

**R**

  					
<b>TRAFIC Platform/Chassis (PXX)</b>					
<b>2.1 D RWD</b> 43-44 kW (58-60 PS) 852 720	05.89→ 06.94		<b>507-OS</b>		CAV <b>030-FC</b> CAV 796 <b>031-FC</b> Bosch <b>075-FS</b>
<b>2.1 D RWD</b> 47 kW (64 PS) J8S 620, J8S 758	06.94→ 10.97		<b>507-OS</b>		CAV <b>030-FC</b> CAV 796 <b>031-FC</b> Bosch <b>075-FS</b>
<b>2.2</b> 70 kW (95 PS) J7T 780	05.89→ 06.94			<b>368-AR</b>	(P) <b>032-FP</b> <b>632-FP</b>
<b>2.2</b> 59-74 kW (101 PS) J7T 600	09.94→ 04.98			<b>368-AR</b>	(P) <b>032-FP</b> <b>632-FP</b>
<b>2.2 4x4</b> 59-74 kW (101 PS) J7T 600	09.94→ 04.98			<b>368-AR</b>	(P) <b>032-FP</b> <b>632-FP</b>
<b>2.5 D</b> 51 kW (69 PS) 8140.61.240, S8U 720, S8U 722	05.89→ 03.01				CAV <b>030-FC</b> CAV 796 <b>031-FC</b> Bosch <b>075-FS</b>
<b>2.5 D</b> 55 kW (75 PS) S8U 750	05.89→ 08.94				CAV <b>030-FC</b> CAV 796 <b>031-FC</b> Bosch <b>075-FS</b>
<b>2.5 D</b> 55-58 kW (75-79 PS) S8U 758	09.94→ 04.98				CAV <b>030-FC</b> CAV 796 <b>031-FC</b> Bosch <b>075-FS</b>
<b>2.5 D</b> 55-58 kW (75-79 PS) S8U 758, S8U 780	05.98→ 03.01				CAV <b>030-FC</b> CAV 796 <b>031-FC</b> Bosch <b>075-FS</b>
<b>2.5 D 4x4</b> 55 kW (75 PS) S8U 750	05.89→ 08.94				CAV <b>030-FC</b> CAV 796 <b>031-FC</b> Bosch <b>075-FS</b>
<b>TRAFIC Van (T1, T3, T4, T2)</b>					
<b>1.4</b> 35-36 kW (48-50 PS) 847 700, 847 701, C1J 700	03.80→ 04.89	07.84→	<b>504-OS</b>		<b>074-FP</b>
<b>1.6</b> 48-49 kW (65-67 PS) A1M 707, A1M 708	01.84→ 06.86	07.84→	<b>504-OS</b>		<b>074-FP</b>
<b>1.6 4x4</b> 48-49 kW (65-67 PS) A1M 707	08.85→ 06.86		<b>504-OS</b>		<b>074-FP</b>
<b>1.7</b> 50-51 kW (68-69 PS) F1N 724	06.86→ 04.89	03.89→	<b>504-OS</b>		<b>074-FP</b>
<b>2.0</b> 58-63 kW (79-86 PS) 829 720	07.80→ 04.85	→06.84	<b>003-OS</b>	(12) <b>431-AP</b>	<b>074-FP</b> <b>523-FP</b> (P) <b>623-FP</b>
<b>2.0</b> 58-63 kW (79-86 PS) 829 720	07.80→ 04.85	→06.84	<b>003-OS</b>	(12) <b>431-AP</b>	<b>074-FP</b> <b>523-FP</b> (P) <b>623-FP</b>
<b>2.0</b> 59-81 kW (80-84 PS) J5R 716	05.85→ 02.89			(12) <b>368-AR</b> (12) <b>431-AP</b>	<b>074-FP</b> <b>523-FP</b> (P) <b>623-FP</b>
<b>2.0</b> 59-81 kW (80-84 PS) J5R 716, J5R 722, J5R 726	06.86→ 04.89			(12) <b>368-AR</b> (12) <b>431-AP</b>	<b>074-FP</b> <b>523-FP</b> (P) <b>623-FP</b>

**R**













					
<b>TRAFIC Van (T1, T3, T4, T2)</b>					
<b>2.0 4x4</b> 59-81 kW (80-84 PS) J5R 716, J5R 722, J5R 726	06.86→ 04.89		(12) (12)	<b>368-AR</b> <b>431-AP</b>	<b>074-FP</b> <b>523-FP</b> (P) <b>623-FP</b>
<b>2.1 D</b> 43-44 kW (58-60 PS) 852 750	09.80→ 04.89	<b>507-OS</b>			CAV <b>030-FC</b> CAV 796 <b>031-FC</b> Bosch <b>075-FS</b>
<b>2.1 D</b> 43-44 kW (58-60 PS) 852 750	05.86→ 02.89	<b>507-OS</b>			CAV <b>030-FC</b> CAV 796 <b>031-FC</b> Bosch <b>075-FS</b>
<b>2.1 D 4x4</b> 43-44 kW (58-60 PS) 852 750	11.86→ 04.89	<b>507-OS</b>			CAV <b>030-FC</b> CAV 796 <b>031-FC</b> Bosch <b>075-FS</b>
<b>TRAFIC Van (TXX)</b>					
<b>1.4</b> 35-36 kW (48-50 PS) C1J 700	05.89→ 06.91	<b>504-OS</b>			<b>074-FP</b>
<b>1.7</b> 50 kW (68 PS) F1N 720	08.92→ 08.94	<b>504-OS</b>			<b>074-FP</b>
<b>1.9 D</b> 44 kW (60 PS) F8Q 600, F8Q 606	06.97→ 03.01	<b>504-OS</b>			07.98→ <b>437-FC</b> <b>905-FX</b>
<b>2.0</b> 59-81 kW (80-84 PS) J5R 716	05.89→ 08.90		(12) (12)	<b>368-AR</b> <b>431-AP</b>	<b>074-FP</b> <b>523-FP</b> (P) <b>623-FP</b>
<b>2.1 D</b> 43-44 kW (58-60 PS) 852 750	05.89→ 06.94	<b>507-OS</b>			CAV <b>030-FC</b> CAV 796 <b>031-FC</b> Bosch <b>075-FS</b>
<b>2.1 D</b> 47 kW (64 PS) J8S 620, J8S 758	06.94→ 10.97	<b>507-OS</b>			CAV <b>030-FC</b> CAV 796 <b>031-FC</b> Bosch <b>075-FS</b>
<b>2.2</b> 70 kW (95 PS) J7T 780	05.89→ 06.94			<b>368-AR</b>	(P) <b>032-FP</b> <b>632-FP</b>
<b>2.2</b> 59-74 kW (101 PS) J7T 600	06.94→ 10.97			<b>368-AR</b>	(P) <b>032-FP</b> <b>632-FP</b>
<b>2.2</b> 59-74 kW (101 PS) J7T 600	01.95→ 05.99			<b>368-AR</b>	
<b>2.2 4x4</b> 70 kW (95 PS) J7T 780	05.89→ 06.94			<b>368-AR</b>	(P) <b>032-FP</b> <b>632-FP</b>
<b>2.2 4x4</b> 59-74 kW (101 PS) J7T 600	06.94→ 10.97			<b>368-AR</b>	(P) <b>032-FP</b> <b>632-FP</b>
<b>2.5 D</b> 55-58 kW (75-79 PS) 8140.67.2500, 8140.67.2550, 8140.67.2580, S8U 750, S8U 752, S8U 758	05.89→ 03.01				CAV <b>030-FC</b> CAV 796 <b>031-FC</b> Bosch <b>075-FS</b>
<b>2.5 D 4x4</b> 55 kW (75 PS) 8140.67.2500, 8140.67.2580, S8U 750, S8U 752	05.89→ 03.01				CAV <b>030-FC</b> CAV 796 <b>031-FC</b> Bosch <b>075-FS</b>
<b>TWINGO I Hatchback Van (S06_)</b>					
<b>1.2</b> 55 kW (75 PS) D4F 702	01.01→ 06.12			<b>379-AR</b> <b>4081-AP</b> <b>4171-AP</b>	









**R**











<b>TWINGO I Hatchback Van (S06_)</b>							
<b>1.2 (S063, S064) 40 kW (55 PS)</b> C3G 700, C3G 702	03.93→ 05.96		<b>504-OS</b>			03.96→ (P), 03.96→	<b>523-FP</b> <b>623-FP</b>
<b>1.2 (S066, S068) 40-44 kW (54-60 PS)</b> D7F 700, D7F 701	05.96→ 08.04	06.00→03.03 04.03→	<b>414-OX</b> <b>906-OS</b>		<b>379-AR</b>		<b>523-FP</b> (P) <b>623-FP</b>
<b>TWINGO II Hatchback Van (CNO )</b>							
<b>1.2 (CN01, CN06) 55 kW (75 PS)</b> D4F 770	09.10→ 09.14						<b>4512-ACC</b>
<b>1.5 dCi (CN03) 55-63 kW (75-86 PS)</b> K9K 820	10.10→ 09.14						<b>4512-ACC</b>

							
<b>B Platform/Chassis</b>							
70 53 kW (72 PS) 8140.61.235	01.83→ 12.90					079-FS	
<b>B Van</b>							
70 53 kW (72 PS) 8140.61.235	01.83→ 12.90					079-FS	
<b>MASCOTT</b>							
120	05.04→ 05.07	4112-OX				4151-FS	(LH) 044-OH
90 62 kW (85 PS) 8140.63.2586	01.99→ 06.04	359-OS				075-FS	(LH) 044-OH
110 78 kW (106 PS) 8140.43C.2588	01.99→ 06.04	359-OS				075-FS	(LH) 044-OH
130 92 kW (125 PS) 8140.43S.2585	01.99→ 06.04	359-OS				075-FS	(LH) 044-OH
140 103 kW (140 PS) 8140.43K.2585	01.01→ 06.04	359-OS				075-FS	(LH) 044-OH
150 85-115 kW (116-156 PS) DXi 3	10.01→ 06.04	359-OS				075-FS	(LH) 044-OH
160	05.04→ 05.07	4112-OX				4151-FS	(LH) 044-OH
<b>MASCOTT Platform/Chassis</b>							
120.35 (A00100003, A01100003) 85-115 kW (115-156 PS) DXi 3, ZD3 A 600	05.04→ 12.10					4151-FS	
120.55 (A00300005, A01300005) 85-115 kW (115-156 PS) DXi 3, ZD3 A 600	05.04→ 12.10					4151-FS	
120.65 (A00500007) 85-115 kW (115-156 PS) DXi 3, ZD3 A 600	05.04→ 12.10					4151-FS	
150.35 85-115 kW (116-156 PS) DXi 3	05.04→ 12.13					4151-FS	
160.35 (A00100013, A01100013) 85-115 kW (116-156 PS) DXi 3, ZD3 A 604	05.04→ 12.10					4151-FS	
160.55 (A00300015, A01300015) 85-115 kW (116-156 PS) DXi 3, ZD3 A 604	05.04→ 12.10					4151-FS	
160.65 (A00500017, A01500017, B03200017) 85-115 kW (116-156 PS) DXi 3, ZD3 A 604	05.04→ 12.10					4151-FS	
3.0 DXi 85-115 kW (116-156 PS) DXi 3	07.04→ 12.13					4151-FS	
<b>MASCOTT Van</b>							
120.35 (A02100003) 85-115 kW (115-156 PS) DXi 3, ZD3 A 600	05.04→ 10.10					4151-FS	
120.55 (A02300005) 85-115 kW (115-156 PS) DXi 3, ZD3 A 600	05.04→ 10.10					4151-FS	
160.35 (A02100013) 85-115 kW (116-156 PS) DXi 3, ZD3 A 604	05.04→ 10.10					4151-FS	
160.55 (A02300015) 85-115 kW (116-156 PS) DXi 3, ZD3 A 604	05.04→ 10.10					4151-FS	









					
<b>MESENGER Platform/Chassis</b>					
<b>B 80.35 (FN40B5)</b> 55 kW (75 PS) 8140.07.2585, 8140.67.2585	09.90→ 06.99				<b>079-FS</b>
<b>B 80.35 (FN40B5)</b> 56 kW (76 PS) 8140.07.2530 ID	09.90→ 06.99				<b>079-FS</b>
<b>B 80.45 (FN40A5)</b> 55 kW (75 PS) 8140.07.2585, 8140.67.2585	09.90→ 06.99				<b>079-FS</b>
<b>B 80.45 (FN40A5)</b> 56 kW (76 PS) 8140.07.2530 ID	09.90→ 06.99				<b>079-FS</b>
<b>MESENGER Van</b>					
<b>B 80.35 (FN40B5)</b> 55 kW (75 PS) 8140.07.2585, 8140.67.2585	09.90→ 06.99				<b>079-FS</b>
<b>B 80.35 (FN40B5)</b> 56 kW (76 PS) 8140.07.2530 ID	09.90→ 06.99				<b>079-FS</b>
<b>B 80.45 (FN40A5)</b> 55 kW (75 PS) 8140.07.2585, 8140.67.2585	09.90→ 06.99				<b>079-FS</b>
<b>B 80.45 (FN40A5)</b> 56 kW (76 PS) 8140.07.2530 ID	09.90→ 06.99				<b>079-FS</b>
<b>110-SERIE</b>					
<b>110 Series</b> 127-134 kW (172-182 PS) MIDR 06.02.12 D	09.85→ 01.95		<b>000-OS</b>		<b>030-FC</b>
<b>900-SERIE</b>					
<b>950 Series</b> 141-169 kW (192-230 PS) MID 06.20.30, MIDS 06.20.30, MIDS 06.20.30 N, MIS 06.20.30	09.74→ 87		<b>000-OS</b>		<b>030-FC</b>
<b>AGORA</b>					
<b>Agora</b> 144-220 kW (196-299 PS) MGDR 06.20.45 A491, MGDR 06.20.45 G491, MIDR 06.20.45 I41, MIDR 06.20.45 J/41	01.96→	(HG)	<b>4464-OC</b>	<b>4123-AR</b>	<b>079-FS</b>
<b>Agora</b> 188 kW (256 PS) MIDR 06.20.45 I41	01.96→	(HG)	<b>4464-OC</b>	<b>4123-AR</b>	<b>079-FS</b>
<b>Line</b> 152-185 kW (207-252 PS) MI7R 06.20.45 B41, MI7R 06.20.45 C41	05.98→	(HG)	<b>4464-OC</b>	<b>4123-AR</b>	
<b>ARES</b>					
<b>380</b> 280 kW (381 PS) MIDR 06.23.56 A/41	06.00→		<b>055-OS</b>		(LH) <b>044-OH</b>
<b>Ares</b> 250 kW (340 PS) MIDR 06.20.45 M41	04.98→ 12.03		<b>055-OS</b>		(LH) <b>044-OH</b>
<b>Ares</b> 222 kW (302 PS) MIDR 06.20.45 R41	10.01→ 12.03		<b>055-OS</b>		(LH) <b>044-OH</b>
<b>B Kasten</b>					
<b>70</b> 53 kW (72 PS) 8140.61.235	01.83→ 12.90	04.86→	<b>359-OS</b>	(12)	<b>079-FS</b>
<b>80</b> 55-63 kW (75-86 PS) 8140.07.2530, 8140.07.2585, 8140.67.2585	08.90→ 06.99		<b>359-OS</b>	(12)	<b>079-FS</b>
<b>90</b> 68-79 kW (92-107 PS) 8140.21.235, 8140.27.2350, 8140.27.2530 IDS, 8140.27.2582	01.86→ 07.96		<b>359-OS</b>	08.90→	<b>030-FC</b>
<b>120</b> 85 kW (116 PS) 8140.47.2530, 8140.47.2585, 8140.47.2590	10.91→ 07.96		<b>359-OS</b>		(LH) <b>044-OH</b>

  						
<b>C</b>						
<b>250P</b> 184 kW (250 PS) DTI8-122HQ	01.13→			AdBlue/ SCR-System	<b>4713-UX</b>  (LH), ZF Servocom RAS-EC  (19)	<b>4089-AD</b>  <b>4597-OH</b>  <b>4726-AC</b>  <b>4728-AC</b>  <b>4790-AC</b>
<b>250P, 250PK</b> 184 kW (250 PS) DTI 8-250, DTI8-122HQ	01.13→			AdBlue/ SCR-System	<b>4713-UX</b>  (LH), ZF Servocom RAS-EC  (19)	<b>4089-AD</b>  <b>4597-OH</b>  <b>4726-AC</b>  <b>4728-AC</b>  <b>4790-AC</b>
<b>280P</b> 206 kW (280 PS) DTI8-122HR	01.13→			AdBlue/ SCR-System	<b>4713-UX</b>  (LH), ZF Servocom RAS-EC  (19)	<b>4089-AD</b>  <b>4597-OH</b>  <b>4726-AC</b>  <b>4728-AC</b>
<b>280P, 280PK</b> 206 kW (280 PS) DTI 8-280, DTI8-122HR	01.13→			AdBlue/ SCR-System	<b>4713-UX</b>  (LH), ZF Servocom RAS-EC  (19)	<b>4089-AD</b>  <b>4597-OH</b>  <b>4726-AC</b>  <b>4728-AC</b>
<b>280P, 280PK</b> 206 kW (280 PS) DTI8-122HR	01.13→			AdBlue/ SCR-System	<b>4713-UX</b>  (LH), ZF Servocom RAS-EC  (19)	<b>4089-AD</b>  <b>4597-OH</b>  <b>4726-AC</b>  <b>4728-AC</b>
<b>320P</b> 235 kW (320 PS) DTI8-122HS	01.13→			AdBlue/ SCR-System	<b>4713-UX</b>  (LH), ZF Servocom RAS-EC  (19)	<b>4089-AD</b>  <b>4597-OH</b>  <b>4726-AC</b>  <b>4728-AC</b>  <b>4790-AC</b>
<b>320P, 320PK</b> 235 kW (320 PS) DTI 8-320, DTI8-122HS	01.13→			AdBlue/ SCR-System	<b>4713-UX</b>  (LH), ZF Servocom RAS-EC  (19)	<b>4089-AD</b>  <b>4597-OH</b>  <b>4726-AC</b>  <b>4728-AC</b>  <b>4790-AC</b>

**R**





  					
<b>C</b>					
<b>320P, 320PK</b> 235 kW (320 PS) DTI8-122HS	01.13→			AdBlue/ SCR-System <b>4713-UX</b>	(LH), ZF Servocom RAS-EC  (19)  <b>4089-AD</b>  <b>4597-OH</b>  <b>4726-AC</b>  <b>4728-AC</b>  <b>4790-AC</b>
<b>380P</b> 279-280 kW (379-381 PS) DTI11-122HH	01.13→	<b>261-OS</b>  <b>660-OS</b>		AdBlue/ SCR-System <b>4713-UX</b>	(LH), ZF Servocom RAS-EC  (19)  <b>4089-AD</b>  <b>4597-OH</b>  <b>4726-AC</b>  <b>4728-AC</b>  <b>4790-AC</b>
<b>380P</b> 279-280 kW (379-381 PS) DTI11-122HH	01.13→	<b>660-OS</b>			
<b>380P</b> 279-280 kW (379-381 PS) DTI11-122HH	01.13→	<b>660-OS</b>			
<b>380P, 380PK</b> 279-280 kW (379-381 PS) DTI 11-380, DTI11-122HH	01.13→	<b>261-OS</b>  <b>660-OS</b>		AdBlue/ SCR-System <b>4713-UX</b>	(LH), ZF Servocom RAS-EC  (19)  <b>4089-AD</b>  <b>4597-OH</b>  <b>4726-AC</b>  <b>4728-AC</b>  <b>4790-AC</b>
<b>380P, 380PK</b> 279-280 kW (379-381 PS) DTI11-122HH	01.13→	<b>261-OS</b>  <b>660-OS</b>		AdBlue/ SCR-System <b>4713-UX</b>	(LH), ZF Servocom RAS-EC  (19)  <b>4089-AD</b>  <b>4597-OH</b>  <b>4726-AC</b>  <b>4728-AC</b>  <b>4790-AC</b>
<b>380P, 380PK, 380P XLOAD</b> 279-280 kW (379-381 PS) DTI11-122HH	01.13→	<b>261-OS</b>  <b>660-OS</b>		AdBlue/ SCR-System <b>4713-UX</b>	(LH), ZF Servocom RAS-EC  (19)  <b>4089-AD</b>  <b>4597-OH</b>  <b>4726-AC</b>  <b>4728-AC</b>  <b>4790-AC</b>
<b>380T</b> 279-280 kW (379-381 PS) DTI11-122HH	01.13→	<b>660-OS</b>			
<b>380T, 380TK</b> 279-280 kW (379-381 PS) DTI11-122HH	01.13→	<b>261-OS</b>  <b>660-OS</b>		AdBlue/ SCR-System <b>4713-UX</b>	(LH), ZF Servocom RAS-EC  (19)  <b>4089-AD</b>  <b>4597-OH</b>  <b>4726-AC</b>  <b>4728-AC</b>  <b>4790-AC</b>

**R**









  					
<b>C</b>					
<b>380T, 380TK</b> 279-280 kW (379-381 PS) DTI11-122HH	01.13→	<b>261-OS</b>  <b>660-OS</b>		AdBlue/ SCR-System	<b>4713-UX</b>  (LH), ZF Servocom RAS-EC  (19)
<b>430P</b> 316 kW (430 PS) DTI11-122HI	01.13→	<b>261-OS</b>  <b>660-OS</b>		AdBlue/ SCR-System	<b>4713-UX</b>  (LH), ZF Servocom RAS-EC  (19)
<b>430P</b> 316 kW (430 PS) DTI11-122HI	01.13→	<b>660-OS</b>			
<b>430P</b> 316 kW (430 PS) DTI11-122HI	01.13→	<b>660-OS</b>			
<b>430P, 430PK</b> 316 kW (430 PS) DTI 11-430, DTI11-122HI	01.13→	<b>261-OS</b>  <b>660-OS</b>		AdBlue/ SCR-System	<b>4713-UX</b>  (LH), ZF Servocom RAS-EC  (19)
<b>430P, 430PK</b> 316 kW (430 PS) DTI11-122HI	01.13→	<b>261-OS</b>  <b>660-OS</b>		AdBlue/ SCR-System	<b>4713-UX</b>  (LH), ZF Servocom RAS-EC  (19)
<b>430P, 430PK, 430P XLOAD</b> 316 kW (430 PS) DTI11-122HI	01.13→	<b>261-OS</b>  <b>660-OS</b>		AdBlue/ SCR-System	<b>4713-UX</b>  (LH), ZF Servocom RAS-EC  (19)
<b>430T</b> 316 kW (430 PS) DTI11-122HI	01.13→	<b>660-OS</b>			
<b>430T, 430TK</b> 316 kW (430 PS) DTI11-122HI	01.13→	<b>261-OS</b>  <b>660-OS</b>		AdBlue/ SCR-System	<b>4713-UX</b>  (LH), ZF Servocom RAS-EC  (19)

**R**











C						
<b>430T, 430TK</b> 316 kW (430 PS) DTI11-122HI	01.13→	<b>261-OS</b>  <b>660-OS</b>		AdBlue/ SCR-System	<b>4713-UX</b>  (LH), ZF Servocom RAS-EC  (19)	<b>4089-AD</b>  <b>4597-OH</b>  <b>4726-AC</b>  <b>4728-AC</b>  <b>4790-AC</b>
<b>440P</b> 323-324 kW (439-441 PS) DTI13-122HK	01.13→	<b>261-OS</b>  <b>660-OS</b>		AdBlue/ SCR-System	<b>4713-UX</b>  (LH), ZF Servocom RAS-EC  (19)	<b>4089-AD</b>  <b>4597-OH</b>  <b>4726-AC</b>  <b>4728-AC</b>  <b>4790-AC</b>
<b>440P, 440PK</b> 323-324 kW (439-441 PS) DTI 13-440, DTI13-122HK	01.13→	<b>261-OS</b>  <b>660-OS</b>		AdBlue/ SCR-System	<b>4713-UX</b>  (LH), ZF Servocom RAS-EC  (19)	<b>4089-AD</b>  <b>4597-OH</b>  <b>4726-AC</b>  <b>4728-AC</b>  <b>4790-AC</b>
<b>440P, 440PK</b> 323-324 kW (439-441 PS) DTI13-122HK	01.13→	<b>261-OS</b>  <b>660-OS</b>		AdBlue/ SCR-System	<b>4713-UX</b>  (LH), ZF Servocom RAS-EC  (19)	<b>4089-AD</b>  <b>4597-OH</b>  <b>4726-AC</b>  <b>4728-AC</b>  <b>4790-AC</b>
<b>440P, 440PK</b> 323-324 kW (439-441 PS) DTI13-122HK	01.13→	<b>261-OS</b>  <b>660-OS</b>		AdBlue/ SCR-System	<b>4713-UX</b>  (LH), ZF Servocom RAS-EC  (19)	<b>4089-AD</b>  <b>4597-OH</b>  <b>4726-AC</b>  <b>4728-AC</b>  <b>4790-AC</b>
<b>440T, 440TK</b> 323-324 kW (439-441 PS) DTI13-122HK	01.13→	<b>261-OS</b>  <b>660-OS</b>		AdBlue/ SCR-System	<b>4713-UX</b>  (LH), ZF Servocom RAS-EC  (19)	<b>4089-AD</b>  <b>4597-OH</b>  <b>4726-AC</b>  <b>4728-AC</b>  <b>4790-AC</b>
<b>440T, 440TK</b> 323-324 kW (439-441 PS) DTI13-122HK	01.13→	<b>261-OS</b>  <b>660-OS</b>		AdBlue/ SCR-System	<b>4713-UX</b>  (LH), ZF Servocom RAS-EC  (19)	<b>4089-AD</b>  <b>4597-OH</b>  <b>4726-AC</b>  <b>4728-AC</b>  <b>4790-AC</b>









**R**

  						
<b>C</b>						
<b>460P</b> 338 kW (460 PS) DTI11-122HJ	01.13→	<b>261-OS</b>  <b>660-OS</b>		AdBlue/ SCR-System <b>4713-UX</b>	(LH), ZF Servocom RAS-EC  (19)	<b>4597-OH</b>  <b>4726-AC</b> <b>4728-AC</b> <b>4790-AC</b>
<b>460P, 460PK</b> 338-339 kW (460 PS) DTI 11-460, DTI11-122HJ	01.13→	<b>261-OS</b>  <b>660-OS</b>		AdBlue/ SCR-System <b>4713-UX</b>	(LH), ZF Servocom RAS-EC  (19)	<b>4597-OH</b>  <b>4726-AC</b> <b>4728-AC</b> <b>4790-AC</b>
<b>460P, 460PK</b> 338 kW (460 PS) DTI11-122HJ	01.13→	<b>261-OS</b>  <b>660-OS</b>		AdBlue/ SCR-System <b>4713-UX</b>	(LH), ZF Servocom RAS-EC  (19)	<b>4597-OH</b>  <b>4726-AC</b> <b>4728-AC</b> <b>4790-AC</b>
<b>460P, 460PK, 460P XLOAD</b> 338 kW (460 PS) DTI11-122HJ	01.13→	<b>261-OS</b>  <b>660-OS</b>		AdBlue/ SCR-System <b>4713-UX</b>	(LH), ZF Servocom RAS-EC  (19)	<b>4597-OH</b>  <b>4726-AC</b> <b>4728-AC</b> <b>4790-AC</b>
<b>460T, 460TK</b> 338 kW (460 PS) DTI11-122HJ	01.13→	<b>261-OS</b>  <b>660-OS</b>		AdBlue/ SCR-System <b>4713-UX</b>	(LH), ZF Servocom RAS-EC  (19)	<b>4597-OH</b>  <b>4726-AC</b> <b>4728-AC</b> <b>4790-AC</b>
<b>460T, 460TK</b> 338 kW (460 PS) DTI11-122HJ	01.13→	<b>261-OS</b>  <b>660-OS</b>		AdBlue/ SCR-System <b>4713-UX</b>	(LH), ZF Servocom RAS-EC  (19)	<b>4597-OH</b>  <b>4726-AC</b> <b>4728-AC</b> <b>4790-AC</b>
<b>480P</b> 353 kW (480 PS) DTI13-122HL	01.13→	<b>261-OS</b>  <b>660-OS</b>		AdBlue/ SCR-System <b>4713-UX</b>	(LH), ZF Servocom RAS-EC  (19)	<b>4089-AD</b>  <b>4597-OH</b>  <b>4726-AC</b> <b>4728-AC</b> <b>4790-AC</b>
<b>480P, 480PK</b> 353 kW (480 PS) DTI 13-480, DTI13-122HL	01.13→	<b>261-OS</b>  <b>660-OS</b>		AdBlue/ SCR-System <b>4713-UX</b>	(LH), ZF Servocom RAS-EC  (19)	<b>4089-AD</b>  <b>4597-OH</b>  <b>4726-AC</b> <b>4728-AC</b> <b>4790-AC</b>

**R**

  					
<b>C</b>					
<b>480P, 480PK</b> 353 kW (480 PS) DTI113-122HL	01.13→	<b>261-OS</b>  <b>660-OS</b>		AdBlue/ SCR-System	<b>4713-UX</b>  (LH), ZF Servocom RAS-EC  (19)
<b>480P, 480PK</b> 353 kW (480 PS) DTI113-122HL	01.13→	<b>261-OS</b>  <b>660-OS</b>		AdBlue/ SCR-System	<b>4713-UX</b>  (LH), ZF Servocom RAS-EC  (19)
<b>480T, 480TK</b> 353 kW (480 PS) DTI113-122HL	01.13→	<b>261-OS</b>  <b>660-OS</b>		AdBlue/ SCR-System	<b>4713-UX</b>  (LH), ZF Servocom RAS-EC  (19)
<b>480T, 480TK</b> 353 kW (480 PS) DTI113-122HL	01.13→	<b>261-OS</b>  <b>660-OS</b>		AdBlue/ SCR-System	<b>4713-UX</b>  (LH), ZF Servocom RAS-EC  (19)
<b>520P</b> 382 kW (520 PS) DTI113-122HM	01.13→	<b>261-OS</b>  <b>660-OS</b>		AdBlue/ SCR-System	<b>4713-UX</b>  (LH), ZF Servocom RAS-EC  (19)
<b>520P, 520PK</b> 382-383 kW (520 PS) DTI 13-520, DTI113-122HM	01.13→	<b>261-OS</b>  <b>660-OS</b>		AdBlue/ SCR-System	<b>4713-UX</b>  (LH), ZF Servocom RAS-EC  (19)
<b>520P, 520PK</b> 382 kW (520 PS) DTI113-122HM	01.13→	<b>261-OS</b>  <b>660-OS</b>		AdBlue/ SCR-System	<b>4713-UX</b>  (LH), ZF Servocom RAS-EC  (19)

**R**

  					
<b>C</b>					
<b>520P, 520PK</b> 382 kW (520 PS) DTI13-122HM	01.13→	<b>261-OS</b>  <b>660-OS</b>		AdBlue/ SCR-System	<b>4713-UX</b>  (LH), ZF Servocom RAS-EC  (19)  <b>4089-AD</b>  <b>4597-OH</b>  <b>4726-AC</b>  <b>4728-AC</b>  <b>4790-AC</b>
<b>520T, 520TK</b> 382 kW (520 PS) DTI13-122HM	01.13→	<b>261-OS</b>  <b>660-OS</b>		AdBlue/ SCR-System	<b>4713-UX</b>  (LH), ZF Servocom RAS-EC  (19)  <b>4089-AD</b>  <b>4597-OH</b>  <b>4726-AC</b>  <b>4728-AC</b>  <b>4790-AC</b>
<b>520T, 520TK</b> 382 kW (520 PS) DTI13-122HM	01.13→	<b>261-OS</b>  <b>660-OS</b>		AdBlue/ SCR-System	<b>4713-UX</b>  (LH), ZF Servocom RAS-EC  (19)  <b>4089-AD</b>  <b>4597-OH</b>  <b>4726-AC</b>  <b>4728-AC</b>  <b>4790-AC</b>
<b>C 210.19</b> 153-169 kW (208-230 PS) MIDS 06.20.30 N	12.83→ 05.91	(12) (HG) <b>000-OS</b> <b>055-OS</b> <b>4643-OS</b>			<b>079-FS</b>
<b>C 210.19</b> 153-169 kW (208-230 PS) MIDS 06.20.30 N	12.83→ 05.91	(HG) <b>000-OS</b> <b>055-OS</b> <b>4643-OS</b>			<b>079-FS</b>
<b>C 230ti.19</b> 166 kW (226 PS) MIDR 06.02.26 D	05.90→ 07.92	(HG) <b>055-OS</b> <b>4643-OS</b>			<b>079-FS</b>
<b>C 260.19</b> 192-202 kW (260-275 PS) MIDS 06.20.45 B	10.82→ 05.91	(HG) <b>000-OS</b> <b>4643-OS</b>			<b>079-FS</b>
<b>C 260.19</b> 192-202 kW (260-275 PS) MIDS 06.20.45 B	10.82→ 05.91	(HG) <b>000-OS</b> <b>4643-OS</b>			<b>079-FS</b>
<b>C 260.19,C 280.19</b> 192-202 kW (260-275 PS) MIDS 06.20.45 B	10.82→ 03.93	(HG) <b>055-OS</b> <b>4643-OS</b>			(LH) <b>635-OZ</b> <b>044-OH</b> <b>4790-AC</b>
<b>C 260.19T</b> 192-202 kW (260-275 PS) MIDS 06.20.45 B	10.82→ 10.98	(HG) <b>000-OS</b> <b>4643-OS</b>			<b>079-FS</b>
<b>C 260.26</b> 192-202 kW (260-275 PS) MIDS 06.20.45 B	10.82→ 05.91	(HG) <b>000-OS</b> <b>4643-OS</b>			<b>079-FS</b>
<b>C 280.19</b> 192-202 kW (260-275 PS) MIDS 06.20.45 B	07.92→ 03.93	(HG) <b>055-OS</b> <b>4643-OS</b>			(LH) <b>635-OZ</b> <b>044-OH</b> <b>4790-AC</b>
<b>C 290.19,C 300.19</b> 210-222 kW (286-302 PS) MIDR 06.20.45 D, MIDR 06.20.45 D3	05.86→ 10.96	(HG) <b>000-OS</b> <b>4643-OS</b>			<b>079-FS</b>
<b>C 290.19/T</b> 210-222 kW (286-302 PS) MIDR 06.20.45 D	05.86→ 05.91	(HG) <b>000-OS</b> <b>4643-OS</b>			<b>079-FS</b>
<b>C 290.19/T</b> 210-222 kW (286-302 PS) MIDR 06.20.45 D	05.86→ 05.91	(HG) <b>000-OS</b> <b>4643-OS</b>			<b>079-FS</b>

**R**

  					
<b>C</b>					
<b>C 290.26, C 300.26</b> 210-222 kW (286-302 PS) MIDR 06.20.45 D, MIDR 06.20.45 D3	05.86→ 10.96	(HG) <b>000-OS</b> <b>055-OS</b> <b>4643-OS</b>		<b>079-FS</b>	<b>635-OZ</b>
<b>C 300.19</b> 210-222 kW (286-302 PS) MIDR 06.20.45 D, MIDR 06.20.45 D3	04.87→ 10.96	(HG) <b>000-OS</b> <b>055-OS</b> <b>4643-OS</b>		<b>079-FS</b>	<b>635-OZ</b>
<b>C 300.19</b> 210-222 kW (286-302 PS) MIDR 06.20.45 D, MIDR 06.20.45 D3	04.87→ 10.96	(HG) <b>000-OS</b> <b>055-OS</b> <b>4643-OS</b>		<b>079-FS</b>	<b>635-OZ</b>
<b>C 300.19</b> 210-222 kW (286-302 PS) MIDR 06.20.45 D, MIDR 06.20.45 D3	04.87→ 10.96	(HG) <b>000-OS</b> <b>055-OS</b> <b>4643-OS</b>		<b>079-FS</b>	<b>635-OZ</b>
<b>C 300.24</b> 210-222 kW (286-302 PS) MIDR 06.20.45 D, MIDR 06.20.45 D3	04.87→ 10.96	(HG) <b>000-OS</b> <b>055-OS</b> <b>4643-OS</b>		<b>079-FS</b>	<b>635-OZ</b>
<b>C 300.24</b> 210-222 kW (286-302 PS) MIDR 06.20.45 D, MIDR 06.20.45 D3	04.87→ 10.96	(HG) <b>000-OS</b> <b>055-OS</b> <b>4643-OS</b>		<b>079-FS</b>	<b>635-OZ</b>
<b>C 300.26</b> 210-222 kW (286-302 PS) MIDR 06.20.45 D, MIDR 06.20.45 D3	04.87→ 10.96	(HG) <b>000-OS</b> <b>055-OS</b> <b>4643-OS</b>		<b>079-FS</b>	<b>635-OZ</b>
<b>C 340.19/T</b> 240-249 kW (326-339 PS) MIDR 06.20.45 E, MIDR 06.20.45 E2, MIDR 06.20.45 E3	07.90→ 10.96	(HG) <b>055-OS</b> <b>4643-OS</b>		<b>079-FS</b>	(LH) <b>635-OZ</b> <b>044-OH</b>
<b>C 340ti.17/T</b> 240-249 kW (326-339 PS) MIDR 06.20.45 E, MIDR 06.20.45 E2, MIDR 06.20.45 E3	07.90→ 10.96	(HG) <b>055-OS</b> <b>4643-OS</b>		<b>079-FS</b>	(LH) <b>635-OZ</b> <b>044-OH</b>
<b>C 340ti.17/T</b> 240-249 kW (326-339 PS) MIDR 06.20.45 E, MIDR 06.20.45 E2, MIDR 06.20.45 E3	07.90→ 10.96	(HG) <b>055-OS</b> <b>4643-OS</b>		<b>079-FS</b>	(LH) <b>635-OZ</b> <b>044-OH</b>
<b>C 340ti.19/T</b> 240-249 kW (326-339 PS) MIDR 06.20.45 E, MIDR 06.20.45 E2, MIDR 06.20.45 E3	07.90→ 10.96	(HG) <b>055-OS</b> <b>4643-OS</b>		<b>079-FS</b>	(LH) <b>635-OZ</b> <b>044-OH</b>
<b>CBH 280.26</b> 208 kW (283 PS) MIDS 06.35.40 D	04.86→ 10.92	(12) (HG) <b>000-OS</b> <b>096-OC</b> <b>4643-OS</b>		(12) (12) (19), longlife <b>030-FC</b> <b>031-FC</b> <b>079-FS</b> <b>475-FS</b>	
<b>CBH 280.26</b> 208 kW (283 PS) MIDS 06.35.40 D	04.86→ 10.92	(HG) <b>000-OS</b> <b>096-OC</b> <b>4643-OS</b>		(19) <b>030-FC</b> <b>031-FC</b> <b>079-FS</b> <b>475-FS</b>	
<b>CBH 280.26</b> 208 kW (283 PS) MIDS 06.35.40 D	04.86→ 10.92	(HG) <b>000-OS</b> <b>096-OC</b> <b>4643-OS</b>		(19) <b>030-FC</b> <b>031-FC</b> <b>079-FS</b> <b>475-FS</b>	
<b>CBH 280.26</b> 208 kW (283 PS) MIDS 06.35.40 D	04.86→ 10.92	(HG) <b>000-OS</b> <b>096-OC</b> <b>4643-OS</b>		(19) <b>030-FC</b> <b>031-FC</b> <b>079-FS</b> <b>475-FS</b>	

**R**

  					
<b>C</b>					
<b>CBH 280.26/T</b> 208 kW (283 PS) MIDS 06.35.40 D	04.86→ 10.92	(HG)	<b>000-OS</b> <b>096-OC</b> <b>4643-OS</b>	(19)	<b>030-FC</b> <b>031-FC</b> <b>079-FS</b> <b>475-FS</b>
<b>CBH 280.26/T</b> 208 kW (283 PS) MIDS 06.35.40 D	04.86→ 10.92	(HG)	<b>000-OS</b> <b>096-OC</b> <b>4643-OS</b>	(19)	<b>030-FC</b> <b>031-FC</b> <b>079-FS</b> <b>475-FS</b>
<b>CBH 280.34</b> 208 kW (283 PS) MIDS 06.35.40 D	04.86→ 10.92	(HG)	<b>000-OS</b> <b>096-OC</b> <b>4643-OS</b>	(19)	<b>030-FC</b> <b>031-FC</b> <b>079-FS</b> <b>475-FS</b>
<b>CBH 280.34</b> 208 kW (283 PS) MIDS 06.35.40 D	04.86→ 10.92	(HG)	<b>000-OS</b> <b>096-OC</b> <b>4643-OS</b>	(19)	<b>030-FC</b> <b>031-FC</b> <b>079-FS</b> <b>475-FS</b>
<b>CBH 280.34</b> 208 kW (283 PS) MIDS 06.35.40 D	04.86→ 10.92	(HG)	<b>000-OS</b> <b>096-OC</b> <b>4643-OS</b>	(19)	<b>030-FC</b> <b>031-FC</b> <b>079-FS</b> <b>475-FS</b>
<b>CBH 280.34/T</b> 208 kW (283 PS) MIDS 06.35.40 D	04.86→ 10.92	(HG)	<b>000-OS</b> <b>096-OC</b> <b>4643-OS</b>	(19)	<b>030-FC</b> <b>031-FC</b> <b>079-FS</b> <b>475-FS</b>
<b>CBH 320.24</b> 236 kW (321 PS) MIDR 06.35.40 M3	10.92→ 10.98	(HG)	<b>055-OS</b> <b>4643-OS</b>		<b>079-FS</b> <b>635-OZ</b>
<b>CBH 320.24</b> 236 kW (321 PS) MIDR 06.35.40 M3	10.92→ 10.98	(HG)	<b>055-OS</b> <b>4643-OS</b>		<b>079-FS</b> <b>635-OZ</b>
<b>CBH 320.24/T</b> 236 kW (321 PS) MIDR 06.35.40 M3	10.92→ 10.98	(HG)	<b>055-OS</b> <b>4643-OS</b>		<b>079-FS</b> <b>635-OZ</b>
<b>CBH 320.26</b> 236 kW (321 PS) MIDR 06.35.40 M3	10.92→ 10.98	(HG)	<b>055-OS</b> <b>4643-OS</b>		<b>079-FS</b> <b>635-OZ</b>
<b>CBH 320.26</b> 236 kW (321 PS) MIDR 06.35.40 M3	10.92→ 10.98	(HG)	<b>055-OS</b> <b>4643-OS</b>		<b>079-FS</b> <b>635-OZ</b>
<b>CBH 320.26</b> 236 kW (321 PS) MIDR 06.35.40 M3	10.92→ 10.98	(HG)	<b>055-OS</b> <b>4643-OS</b>		<b>079-FS</b> <b>635-OZ</b>
<b>CBH 320.26</b> 236 kW (321 PS) MIDR 06.35.40 M3	10.92→ 10.98	(HG)	<b>055-OS</b> <b>4643-OS</b>		<b>079-FS</b> <b>635-OZ</b>
<b>CBH 320.26/T</b> 236 kW (321 PS) MIDR 06.35.40 M3	10.92→ 10.98	(HG)	<b>055-OS</b> <b>4643-OS</b>		<b>079-FS</b> <b>635-OZ</b>
<b>CBH 320.26/T</b> 236 kW (321 PS) MIDR 06.35.40 M3	10.92→ 10.98	(HG)	<b>055-OS</b> <b>4643-OS</b>		<b>079-FS</b> <b>635-OZ</b>
<b>CBH 320.34</b> 236 kW (321 PS) MIDR 06.35.40 M3	10.92→ 10.98	(HG)	<b>055-OS</b> <b>4643-OS</b>		<b>079-FS</b> <b>635-OZ</b>
<b>CBH 320.34</b> 236 kW (321 PS) MIDR 06.35.40 M3	10.92→ 10.98	(HG)	<b>055-OS</b> <b>4643-OS</b>		<b>079-FS</b> <b>635-OZ</b>
<b>CBH 320.34</b> 236 kW (321 PS) MIDR 06.35.40 M3	10.92→ 10.98	(HG)	<b>055-OS</b> <b>4643-OS</b>		<b>079-FS</b> <b>635-OZ</b>
<b>CBH 320.34</b> 236 kW (321 PS) MIDR 06.35.40 M3	10.92→ 10.98	(HG)	<b>055-OS</b> <b>4643-OS</b>		<b>079-FS</b> <b>635-OZ</b>





**R**

  					
<b>C</b>					
<b>CBH 320.34</b> 236 kW (321 PS) MIDR 06.35.40 M3	10.92→ 10.98	(HG) <b>055-OS</b> <b>4643-OS</b>		<b>079-FS</b>	<b>635-OZ</b>
<b>CBH 320.34/T</b> 236 kW (321 PS) MIDR 06.35.40 M3	10.92→ 10.98	(HG) <b>055-OS</b> <b>4643-OS</b>		<b>079-FS</b>	<b>635-OZ</b>
<b>CBH 320.34/T</b> 236 kW (321 PS) MIDR 06.35.40 M3	10.92→ 10.98	(HG) <b>055-OS</b> <b>4643-OS</b>		<b>079-FS</b>	<b>635-OZ</b>
<b>CBH 340.19</b> 243-259 kW (330-352 PS) MIDR 06.35.40 G	02.88→ 10.92	(HG) <b>000-OS</b> <b>4643-OS</b>		<b>031-FC</b> <b>079-FS</b>	
<b>CBH 340.19/T</b> 243-259 kW (330-352 PS) MIDR 06.35.40 G	02.88→ 10.92	(HG) <b>000-OS</b> <b>4643-OS</b>		<b>031-FC</b> <b>079-FS</b>	
<b>CBH 340.26</b> 243-259 kW (330-352 PS) MIDR 06.35.40 G	02.88→ 10.92	(HG) <b>000-OS</b> <b>4643-OS</b>		(12) <b>031-FC</b> <b>079-FS</b>	
<b>CBH 340.26</b> 243-259 kW (330-352 PS) MIDR 06.35.40 G	02.88→ 10.92	(HG) <b>000-OS</b> <b>4643-OS</b>		<b>031-FC</b> <b>079-FS</b>	
<b>CBH 340.26</b> 243-259 kW (330-352 PS) MIDR 06.35.40 G	02.88→ 10.92	(HG) <b>000-OS</b> <b>4643-OS</b>		<b>031-FC</b> <b>079-FS</b>	
<b>CBH 340.26</b> 243-259 kW (330-352 PS) MIDR 06.35.40 G	02.88→ 10.92	(HG) <b>000-OS</b> <b>4643-OS</b>		<b>031-FC</b> <b>079-FS</b>	
<b>CBH 340.26/T</b> 243-259 kW (330-352 PS) MIDR 06.35.40 G	02.88→ 10.92	(HG) <b>000-OS</b> <b>4643-OS</b>		<b>031-FC</b> <b>079-FS</b>	
<b>CBH 340.26/T</b> 243-259 kW (330-352 PS) MIDR 06.35.40 G	02.88→ 10.92	(HG) <b>000-OS</b> <b>4643-OS</b>		<b>031-FC</b> <b>079-FS</b>	
<b>CBH 350.26</b> 243-259 kW (330-352 PS) MIDR 06.35.40 G	05.90→ 01.93	(HG) <b>055-OS</b> <b>4643-OS</b>		<b>079-FS</b>	
<b>CBH 350.26</b> 243-259 kW (330-352 PS) MIDR 06.35.40 G	05.90→ 01.93	(HG) <b>055-OS</b> <b>4643-OS</b>		<b>079-FS</b>	
<b>CBH 350.26</b> 243-259 kW (330-352 PS) MIDR 06.35.40 G	05.90→ 01.93	(HG) <b>055-OS</b> <b>4643-OS</b>		<b>079-FS</b>	
<b>CBH 350.34</b> 243-259 kW (330-352 PS) MIDR 06.35.40 G	05.90→ 01.93	(HG) <b>055-OS</b> <b>4643-OS</b>		<b>079-FS</b>	
<b>CBH 350.34</b> 243-259 kW (330-352 PS) MIDR 06.35.40 G	05.90→ 01.93	(HG) <b>055-OS</b> <b>4643-OS</b>		<b>079-FS</b>	
<b>CBH 380.26</b> 264-279 kW (359-380 PS) MIDR 06.35.40 H	01.90→ 10.92	(HG) <b>055-OS</b> <b>4643-OS</b>		<b>079-FS</b>	(LH) <b>044-OH</b>
<b>CBH 380.26</b> 264-279 kW (359-380 PS) MIDR 06.35.40 H	01.90→ 10.92	(HG) <b>055-OS</b> <b>4643-OS</b>		<b>079-FS</b>	(LH) <b>044-OH</b>
<b>CBH 380.26</b> 264-279 kW (359-380 PS) MIDR 06.35.40 H	01.90→ 10.92	(HG) <b>055-OS</b> <b>4643-OS</b>		<b>079-FS</b>	(LH) <b>044-OH</b>
<b>CBH 380.26/T</b> 264-279 kW (359-380 PS) MIDR 06.35.40 H	04.91→ 10.92	(HG) <b>055-OS</b> <b>4643-OS</b>		<b>079-FS</b>	(LH) <b>044-OH</b>
<b>CBH 380.34</b> 264-279 kW (359-380 PS) MIDR 06.35.40 H	01.90→ 10.92	(HG) <b>055-OS</b> <b>4643-OS</b>		<b>079-FS</b>	(LH) <b>044-OH</b>
<b>CBH 380.34</b> 264-279 kW (359-380 PS) MIDR 06.35.40 H	01.90→ 10.92	(HG) <b>055-OS</b> <b>4643-OS</b>		<b>079-FS</b>	(LH) <b>044-OH</b>
<b>CBH 385.24</b> 283 kW (385 PS) MIDR 06.35.40 N/3	10.92→ 10.98	(HG) <b>055-OS</b> <b>4643-OS</b>		<b>079-FS</b>	<b>635-OZ</b> (LH) <b>044-OH</b>
<b>CBH 385.24</b> 283 kW (385 PS) MIDR 06.35.40 N/3	10.92→ 10.98	(HG) <b>055-OS</b> <b>4643-OS</b>		<b>079-FS</b>	<b>635-OZ</b> (LH) <b>044-OH</b>



**R**







					
<b>C</b>					
<b>CBH 385.24</b> 283 kW (385 PS) MIDR 06.35.40 N/3	10.92→ 10.98	(HG)	<b>055-OS</b> <b>4643-OS</b>		<b>079-FS</b> (LH) <b>635-OZ</b> <b>044-OH</b>
<b>CBH 385.24</b> 283 kW (385 PS) MIDR 06.35.40 N/3	10.92→ 10.98	(HG)	<b>055-OS</b> <b>4643-OS</b>		<b>079-FS</b> (LH) <b>635-OZ</b> <b>044-OH</b>
<b>CBH 385.26</b> 283 kW (385 PS) MIDR 06.35.40 N/3	10.92→ 10.98	(HG)	<b>055-OS</b> <b>4643-OS</b>		<b>079-FS</b> (LH) <b>635-OZ</b> <b>044-OH</b>
<b>CBH 385.26</b> 283 kW (385 PS) MIDR 06.35.40 N/3	10.92→ 10.98	(HG)	<b>055-OS</b> <b>4643-OS</b>		<b>079-FS</b> (LH) <b>635-OZ</b> <b>044-OH</b>
<b>CBH 385.26</b> 283 kW (385 PS) MIDR 06.35.40 N/3	10.92→ 10.98	(HG)	<b>055-OS</b> <b>4643-OS</b>		<b>079-FS</b> (LH) <b>635-OZ</b> <b>044-OH</b>
<b>CBH 385.26</b> 283 kW (385 PS) MIDR 06.35.40 N/3	10.92→ 10.98	(HG)	<b>055-OS</b> <b>4643-OS</b>		<b>079-FS</b> (LH) <b>635-OZ</b> <b>044-OH</b>
<b>CBH 385.26</b> 283 kW (385 PS) MIDR 06.35.40 N/3	10.92→ 10.98	(HG)	<b>055-OS</b> <b>4643-OS</b>		<b>079-FS</b> (LH) <b>635-OZ</b> <b>044-OH</b>
<b>CBH 385.26/T</b> 283 kW (385 PS) MIDR 06.35.40 N/3	10.92→ 10.98	(HG)	<b>055-OS</b> <b>4643-OS</b>		<b>079-FS</b> (LH) <b>635-OZ</b> <b>044-OH</b>
<b>CBH 385.26/T</b> 283 kW (385 PS) MIDR 06.35.40 N/3	10.92→ 10.98	(HG)	<b>055-OS</b> <b>4643-OS</b>		<b>079-FS</b> (LH) <b>635-OZ</b> <b>044-OH</b>
<b>CBH 385.34</b> 283 kW (385 PS) MIDR 06.35.40 N/3	10.92→ 10.98	(HG)	<b>055-OS</b> <b>4643-OS</b>		<b>079-FS</b> (LH) <b>635-OZ</b> <b>044-OH</b>
<b>CBH 385.34</b> 283 kW (385 PS) MIDR 06.35.40 N/3	10.92→ 10.98	(HG)	<b>055-OS</b> <b>4643-OS</b>		<b>079-FS</b> (LH) <b>635-OZ</b> <b>044-OH</b>
<b>CBH 385.34</b> 283 kW (385 PS) MIDR 06.35.40 N/3	10.92→ 10.98	(HG)	<b>055-OS</b> <b>4643-OS</b>		<b>079-FS</b> (LH) <b>635-OZ</b> <b>044-OH</b>
<b>CBH 385.34</b> 283 kW (385 PS) MIDR 06.35.40 N/3	10.92→ 10.98	(HG)	<b>055-OS</b> <b>4643-OS</b>		<b>079-FS</b> (LH) <b>635-OZ</b> <b>044-OH</b>
<b>CBH 385.34</b> 283 kW (385 PS) MIDR 06.35.40 N/3	10.92→ 10.98	(HG)	<b>055-OS</b> <b>4643-OS</b>		<b>079-FS</b> (LH) <b>635-OZ</b> <b>044-OH</b>
<b>CBH 385.34/T</b> 283 kW (385 PS) MIDR 06.35.40 N/3	10.92→ 10.98	(HG)	<b>055-OS</b> <b>4643-OS</b>		<b>079-FS</b> (LH) <b>635-OZ</b> <b>044-OH</b>
<b>CBH 385.34/T</b> 283 kW (385 PS) MIDR 06.35.40 N/3	10.92→ 10.98	(HG)	<b>055-OS</b> <b>4643-OS</b>		<b>079-FS</b> (LH) <b>635-OZ</b> <b>044-OH</b>
<b>CCH 300.26</b> 210-222 kW (286-302 PS) MIDR 06.20.45 D	09.90→ 03.93				<b>079-FS</b>
<b>CCH 300.26</b> 210-222 kW (286-302 PS) MIDR 06.20.45 D	09.90→ 03.93				<b>079-FS</b>
<b>CCH 300.30</b> 210-222 kW (286-302 PS) MIDR 06.20.45 D	09.90→ 03.93				<b>079-FS</b>
<b>CCH 300.30</b> 210-222 kW (286-302 PS) MIDR 06.20.45 D	09.90→ 03.93				<b>079-FS</b>
<b>CLM 280.19</b> 208 kW (283 PS) MIDS 06.35.40 D	04.86→ 10.92	(HG)	<b>000-OS</b> <b>096-OC</b> <b>4643-OS</b>		<b>030-FC</b> <b>031-FC</b> <b>079-FS</b>
<b>CLM 280.19/T</b> 208 kW (283 PS) MIDS 06.35.40 D	04.86→ 10.92	(12) (HG)	<b>000-OS</b> <b>096-OC</b> <b>4643-OS</b>		(12) <b>030-FC</b> (12) <b>031-FC</b> (12) <b>079-FS</b>
<b>CLM 280.26</b> 208 kW (283 PS) MIDS 06.35.40 D	04.86→ 10.92	(HG)	<b>000-OS</b> <b>096-OC</b> <b>4643-OS</b>		<b>030-FC</b> <b>031-FC</b> <b>079-FS</b>
<b>CLM 320.19/T</b> 236 kW (321 PS) MIDR 06.35.40 M3	10.92→ 10.98	(HG)	<b>4643-OS</b>		<b>079-FS</b>
<b>CLM 320.25/T</b> 236 kW (321 PS) MIDR 06.35.40 M3	10.92→ 10.98	(HG)	<b>055-OS</b> <b>4643-OS</b>		<b>079-FS</b>
<b>CLM 340.19</b> 243-259 kW (330-352 PS) MIDR 06.35.40 G	02.88→ 10.91				<b>079-FS</b>

					
<b>C</b>					
<b>CLM 340.19/T</b> 243-259 kW (330-352 PS) MIDR 06.35.40 G	02.88→ 10.91				<b>079-FS</b>
<b>CLM 380.19/T</b> 264-279 kW (359-380 PS) MIDR 06.35.40 H	05.91→ 10.92	(HG)	<b>055-OS</b> <b>4643-OS</b>		<b>079-FS</b> (LH) <b>044-OH</b>
<b>CLM 385.19/T</b> 283 kW (385 PS) MIDR 06.35.40 N/3	10.92→ 10.98	(HG)	<b>055-OS</b> <b>4643-OS</b>		<b>079-FS</b>
<b>CLM 385.22/T</b> 283 kW (385 PS) MIDR 06.35.40 N/3	10.92→ 10.98	(HG)	<b>055-OS</b> <b>4643-OS</b>		<b>079-FS</b>
<b>CLM 385.25/T</b> 283 kW (385 PS) MIDR 06.35.40 N/3	10.92→ 10.98	(HG)	<b>055-OS</b> <b>4643-OS</b>		<b>079-FS</b>
<b>CLR 220.19</b> 162 kW (220 PS) MIDS 06.20.30 N1	05.86→ 05.91	(HG) →08.88 09.88→	<b>4643-OS</b> <b>000-OS</b> <b>055-OS</b>		<b>079-FS</b>
<b>CLR 230.19</b> 166 kW (226 PS) MIDR 06.02.26 D	09.90→ 07.92				<b>079-FS</b>
<b>C 260.26</b> 192-202 kW (260-275 PS) MIDS 06.20.45 B	10.82→ 05.91	(HG)	<b>000-OS</b> <b>4643-OS</b>		<b>079-FS</b>
<b>C 290.26,C 300.26</b> 210-222 kW (286-302 PS) MIDR 06.20.45 D, MIDR 06.20.45 D3	05.86→ 10.96	(HG)	<b>000-OS</b> <b>055-OS</b> <b>4643-OS</b>		<b>079-FS</b> <b>635-OZ</b>
<b>CBM-SERIE</b>					
<b>200</b> 107 kW (145 PS) MIDS 06.02.12	11.83→		<b>000-OS</b>		<b>079-FS</b>
<b>CLM-SERIE</b>					
<b>340</b> 243-259 kW (330-352 PS) MIDR 06.35.40 G	02.88→ 10.91	(HG)	<b>000-OS</b> <b>4643-OS</b>	(12)	<b>031-FC</b> <b>079-FS</b>
<b>350</b> 243-259 kW (330-352 PS) MIDR 06.35.40 G	04.91→ 10.92	(HG)	<b>000-OS</b> <b>4643-OS</b>		<b>079-FS</b> (LH) <b>044-OH</b>
<b>380</b> 275 kW (374 PS) MIDR 06.35.40 H2	05.91→ 10.92	(HG)	<b>4643-OS</b>		
<b>CLR-SERIE</b>					
<b>230</b> 166 kW (226 PS) MIDR 06.02.26 D	10.90→ 10.98	(HG)	<b>055-OS</b> <b>4643-OS</b>	<b>036-AR</b> (12)	<b>030-FC</b> <b>079-FS</b>
<b>290</b> 210-222 kW (286-302 PS) MIDR 06.20.45 D	05.86→ 10.91	(HG)	<b>000-OS</b> <b>4643-OS</b>	(12)	<b>079-FS</b>
<b>D</b>					
<b>10 P 210</b> 154-155 kW (209-211 PS) DTI 5-210, DTI5-122HN	01.13→			<b>4646-AR</b>	AdBlue/ SCR-System <b>4713-UX</b>
<b>12 P 210</b> 154-155 kW (209-211 PS) DTI5-122HN	01.13→			<b>4646-AR</b>	AdBlue/ SCR-System <b>4713-UX</b>
<b>12 P 250</b> 184 kW (250 PS) DTI 8-250, DTI8-122HQ	01.13→			<b>4646-AR</b>	AdBlue/ SCR-System <b>4713-UX</b> <b>4089-AD</b>
<b>12 P 280</b> 206 kW (280 PS) DTI8-122HR	01.13→			<b>4646-AR</b>	AdBlue/ SCR-System <b>4713-UX</b> <b>4089-AD</b>
<b>13 P 210, 13 KP 210</b> 154-155 kW (209-211 PS) DTI5-122HN	01.13→			<b>4646-AR</b>	AdBlue/ SCR-System <b>4713-UX</b>
<b>13 P 250, 13 KP 250</b> 184 kW (250 PS) DTI8-122HQ	01.13→			<b>4646-AR</b>	AdBlue/ SCR-System <b>4713-UX</b> <b>4089-AD</b>

**R**

						
<b>D</b>						
<b>13 P 280, 13 KP 280</b> 206 kW (280 PS) DTI8-122HR	01.13→			<b>4646-AR</b> AdBlue/ SCR-System	<b>4713-UX</b> AdBlue/ SCR-System	<b>4089-AD</b>
<b>14 P 210, 14 KP 210</b> 154-155 kW (209-211 PS) DTI5-122HN	01.13→			<b>4646-AR</b> AdBlue/ SCR-System	<b>4713-UX</b> AdBlue/ SCR-System	
<b>14 P 250, 14 KP 250</b> 184 kW (250 PS) DTI8-122HQ	01.13→			<b>4646-AR</b> AdBlue/ SCR-System	<b>4713-UX</b> AdBlue/ SCR-System	<b>4089-AD</b>
<b>14 P 280, 14 KP 280</b> 206 kW (280 PS) DTI8-122HR	01.13→			<b>4646-AR</b> AdBlue/ SCR-System	<b>4713-UX</b> AdBlue/ SCR-System	<b>4089-AD</b>
<b>16 P 210, 16 KP 210</b> 154-155 kW (209-211 PS) DTI5-122HN	01.13→			<b>4646-AR</b> AdBlue/ SCR-System	<b>4713-UX</b> AdBlue/ SCR-System	
<b>16 P 250, 16 KP 250</b> 184 kW (250 PS) DTI8-122HQ	01.13→			<b>4646-AR</b> AdBlue/ SCR-System	<b>4713-UX</b> AdBlue/ SCR-System	<b>4089-AD</b>
<b>16 P 280, 16 KP 280</b> 206 kW (280 PS) DTI8-122HR	01.13→			<b>4646-AR</b> AdBlue/ SCR-System	<b>4713-UX</b> AdBlue/ SCR-System	<b>4089-AD</b>
<b>170</b> 128-134 kW (173-182 PS) MIDR 06.02.12	10.84→ 08.86	<b>000-OS</b>			<b>079-FS</b>	
<b>18 P 250, 18 KP 250</b> 184 kW (250 PS) DTI8-122HQ	01.13→			<b>4646-AR</b> AdBlue/ SCR-System	<b>4713-UX</b> AdBlue/ SCR-System	<b>4089-AD</b>
<b>18 P 280, 18 KP 280</b> 206 kW (280 PS) DTI8-122HR	01.13→			<b>4646-AR</b> AdBlue/ SCR-System	<b>4713-UX</b> AdBlue/ SCR-System	<b>4089-AD</b>
<b>18 T 280</b> 206 kW (280 PS) DTI 8-280, DTI8-122HR	01.13→			<b>4646-AR</b> AdBlue/ SCR-System	<b>4713-UX</b> AdBlue/ SCR-System	<b>4089-AD</b>
<b>25 P 250</b> 184 kW (250 PS) DTI8-122HQ	01.13→			<b>4646-AR</b> AdBlue/ SCR-System	<b>4713-UX</b> AdBlue/ SCR-System	<b>4089-AD</b>
<b>25 P 280</b> 206 kW (280 PS) DTI8-122HR	01.13→			<b>4646-AR</b> AdBlue/ SCR-System	<b>4713-UX</b> AdBlue/ SCR-System	<b>4089-AD</b>
<b>26 P 250, 26 KP 250</b> 184 kW (250 PS) DTI8-122HQ	01.13→			<b>4646-AR</b> AdBlue/ SCR-System	<b>4713-UX</b> AdBlue/ SCR-System	<b>4089-AD</b>
<b>26 P 280, 26 KP 280</b> 206 kW (280 PS) DTI8-122HR	01.13→			<b>4646-AR</b> AdBlue/ SCR-System	<b>4713-UX</b> AdBlue/ SCR-System	<b>4089-AD</b>
<b>320</b> 235 kW (320 PS) DTI 8-320	01.13→			<b>4646-AR</b>		<b>4089-AD</b>
<b>18 P 250</b> 184 kW (250 PS) DTI8-122HQ	01.13→			<b>4646-AR</b> AdBlue/ SCR-System	<b>4713-UX</b> AdBlue/ SCR-System	<b>4089-AD</b>
<b>18 P 280</b> 206 kW (280 PS) DTI8-122HR	01.13→			<b>4646-AR</b> AdBlue/ SCR-System	<b>4713-UX</b> AdBlue/ SCR-System	<b>4089-AD</b>
<b>26 P 250</b> 184 kW (250 PS) DTI8-122HQ	01.13→			<b>4646-AR</b> AdBlue/ SCR-System	<b>4713-UX</b> AdBlue/ SCR-System	<b>4089-AD</b>
<b>26 P 280</b> 206 kW (280 PS) DTI8-122HR	01.13→			<b>4646-AR</b> AdBlue/ SCR-System	<b>4713-UX</b> AdBlue/ SCR-System	<b>4089-AD</b>
<b>DG-SERIE</b>						
<b>170</b> 128-134 kW (173-182 PS) MIDR 06.02.12	09.86→ 11.87	<b>000-OS</b>				
<b>FR1</b>						
<b>FR1</b> 250 kW (340 PS) MIDR 06.20.45 M3	09.85→ 12.93	<b>055-OS</b>			<b>079-FS</b>	<b>635-OZ</b>
<b>FR1</b> 210-222 kW (286-302 PS) MIDR 06.20.45 D, MIDR 06.20.45 D3	05.86→ 10.96	<b>055-OS</b>			<b>079-FS</b>	<b>635-OZ</b>
<b>FR1</b> 202-206 kW (275-280 PS) MIDR 06.20.45 A2, MIDS 06.20.45 A2	04.87→ 12.96	<b>055-OS</b>			<b>079-FS</b>	10.89→ <b>635-OZ</b>
<b>G</b>						
<b>190</b> 141-158 kW (192-215 PS) MID 06.20.30, MIP 06.20.30		<b>055-OS</b>				
<b>235</b> 168 kW (228 PS) MIDS 06.20.45 J3	06.95→ 10.96	<b>055-OS</b>				

  					
<b>G</b>					
<b>280</b> 192-222 kW (260-302 PS) MIDR 06.20.45 A2, MIDR 06.20.45 B3, MIDR 06.20.45 D, MIDS 06.20.45 B	10.82→ 10.96	(12) <b>000-OS</b> <b>055-OS</b> (12) <b>096-OC</b> (HG) <b>4643-OS</b>		(12) <b>030-FC</b> (12) <b>031-FC</b> (12) <b>079-FS</b>	
<b>350</b> 262 kW (356 PS) MIVS 08.35.30	08.77→ 12.81	<b>055-OS</b>			
<b>G 170.11</b> 127-134 kW (172-182 PS) MIDR 06.02.12 D	05.83→ 02.90	(12) <b>000-OS</b> (HG) <b>055-OS</b> <b>4643-OS</b>		(12) <b>079-FS</b>	
<b>G 170.13</b> 127-134 kW (172-182 PS) MIDR 06.02.12 D	05.83→ 02.90	<b>000-OS</b> <b>055-OS</b> (HG) <b>4643-OS</b>		<b>079-FS</b>	
<b>G 170.15</b> 127-134 kW (172-182 PS) MIDR 06.02.12 D	05.83→ 02.90	<b>000-OS</b> <b>055-OS</b> (HG) <b>4643-OS</b>		<b>079-FS</b>	
<b>G 170.16</b> 127-134 kW (172-182 PS) MIDR 06.02.12 D	05.83→ 02.90	<b>000-OS</b> <b>055-OS</b> (HG) <b>4643-OS</b>		<b>079-FS</b>	
<b>G 170.17</b> 127-134 kW (172-182 PS) MIDR 06.02.12 D	05.83→ 02.90	<b>000-OS</b> <b>055-OS</b> (HG) <b>4643-OS</b>		<b>079-FS</b>	
<b>G 170.17</b> 127-134 kW (172-182 PS) MIDR 06.02.12 D	05.83→ 02.90	<b>000-OS</b> <b>055-OS</b> (HG) <b>4643-OS</b>		<b>079-FS</b>	
<b>G 200.13</b> 133-144 kW (181-196 PS) MIDR 06.02.26 H	05.90→ 09.91	<b>055-OS</b> (HG) <b>4643-OS</b>		<b>079-FS</b>	
<b>G 200.15</b> 133-144 kW (181-196 PS) MIDR 06.02.26 H	05.90→ 09.91	<b>055-OS</b> (HG) <b>4643-OS</b>		<b>079-FS</b>	
<b>G 200.16</b> 133-144 kW (181-196 PS) MIDR 06.02.26 H	05.90→ 09.91	<b>055-OS</b> (HG) <b>4643-OS</b>		<b>079-FS</b>	
<b>G 200.16</b> 133-144 kW (181-196 PS) MIDR 06.02.26 H	05.90→ 09.91	<b>055-OS</b> (HG) <b>4643-OS</b>		<b>079-FS</b>	
<b>G 200.17</b> 133-144 kW (181-196 PS) MIDR 06.02.26 H	05.90→ 09.91	<b>055-OS</b> (HG) <b>4643-OS</b>		<b>079-FS</b>	
<b>G 200.18</b> 133-144 kW (181-196 PS) MIDR 06.02.26 H	05.90→ 09.91	<b>055-OS</b> (HG) <b>4643-OS</b>		<b>079-FS</b>	
<b>G 210.16</b> 153-169 kW (208-230 PS) MIDS 06.20.30 N, MIDS 06.20.30 N1	11.83→ 02.90	<b>000-OS</b> <b>055-OS</b> (HG) <b>4643-OS</b>	<b>036-AR</b>	<b>079-FS</b>	
<b>G 210.16/T</b> 153-169 kW (208-230 PS) MIDS 06.20.30 N	11.83→ 02.90	<b>000-OS</b> <b>055-OS</b> (HG) <b>4643-OS</b>	<b>036-AR</b>	<b>079-FS</b>	
<b>G 210.19</b> 153-169 kW (208-230 PS) MIDS 06.20.30 N, MIDS 06.20.30 N1	11.83→ 02.90	<b>000-OS</b> <b>055-OS</b> (HG) <b>4643-OS</b>	<b>036-AR</b>	<b>079-FS</b>	
<b>G 210.19/T</b> 153-169 kW (208-230 PS) MIDS 06.20.30 N	11.83→ 02.90	<b>000-OS</b> <b>055-OS</b> (HG) <b>4643-OS</b>	<b>036-AR</b>	<b>079-FS</b>	

**R**





  					
<b>G</b>					
<b>G 230.11</b> 169-177 kW (230-240 PS) MIDS 06.20.30 P	01.85→ 05.90	(HG)	<b>000-OS</b> <b>055-OS</b> <b>4643-OS</b>	<b>036-AR</b>	<b>079-FS</b>
<b>G 230.13</b> 169-177 kW (230-240 PS) MIDS 06.20.30 P	01.85→ 05.90	(HG)	<b>000-OS</b> <b>055-OS</b> <b>4643-OS</b>	<b>036-AR</b>	<b>079-FS</b>
<b>G 230.15</b> 169-177 kW (230-240 PS) MIDS 06.20.30 P	01.85→ 05.90	(HG)	<b>000-OS</b> <b>055-OS</b> <b>4643-OS</b>	<b>036-AR</b>	<b>079-FS</b>
<b>G 230.15/T</b> 169-177 kW (230-240 PS) MIDS 06.20.30 P	01.85→ 05.90	(HG)	<b>000-OS</b> <b>055-OS</b> <b>4643-OS</b>	<b>036-AR</b>	<b>079-FS</b>
<b>G 230.16</b> 169-177 kW (230-240 PS) MIDS 06.20.30 P	01.85→ 05.90	(HG)	<b>000-OS</b> <b>055-OS</b> <b>4643-OS</b>	<b>036-AR</b>	<b>079-FS</b>
<b>G 230.16</b> 169-177 kW (230-240 PS) MIDS 06.20.30 P	01.85→ 05.90	(HG)	<b>000-OS</b> <b>055-OS</b> <b>4643-OS</b>	<b>036-AR</b>	<b>079-FS</b>
<b>G 230.17</b> 169-177 kW (230-240 PS) MIDS 06.20.30 P	01.85→ 05.90	(HG)	<b>000-OS</b> <b>055-OS</b> <b>4643-OS</b>	<b>036-AR</b>	<b>079-FS</b>
<b>G 230.17</b> 169-177 kW (230-240 PS) MIDS 06.20.30 P	01.85→ 05.90	(HG)	<b>000-OS</b> <b>055-OS</b> <b>4643-OS</b>	<b>036-AR</b>	<b>079-FS</b>
<b>G 230.17</b> 169-177 kW (230-240 PS) MIDS 06.20.30 P	01.85→ 05.90	(HG)	<b>000-OS</b> <b>055-OS</b> <b>4643-OS</b>	<b>036-AR</b>	<b>079-FS</b>
<b>G 230.17/T</b> 169-177 kW (230-240 PS) MIDS 06.20.30 P	01.85→ 05.90	(HG)	<b>000-OS</b> <b>055-OS</b> <b>4643-OS</b>	<b>036-AR</b>	<b>079-FS</b>
<b>G 230.19</b> 169-177 kW (230-240 PS) MIDS 06.20.30 P	01.85→ 05.90	(HG)	<b>000-OS</b> <b>055-OS</b> <b>4643-OS</b>	<b>036-AR</b>	<b>079-FS</b>
<b>G 230.19</b> 169-177 kW (230-240 PS) MIDS 06.20.30 P	01.85→ 05.90	(HG)	<b>000-OS</b> <b>055-OS</b> <b>4643-OS</b>	<b>036-AR</b>	<b>079-FS</b>
<b>G 230.19/T</b> 169-177 kW (230-240 PS) MIDS 06.20.30 P	01.85→ 03.93	(HG)	<b>000-OS</b> <b>055-OS</b> <b>4643-OS</b>	<b>036-AR</b>	<b>079-FS</b>
<b>G 230ti.13</b> 166 kW (226 PS) MIDR 06.02.26 D	02.90→ 08.91	(HG)	<b>000-OS</b> <b>055-OS</b> <b>4643-OS</b>	<b>036-AR</b>	<b>079-FS</b>
<b>G 230ti.15</b> 166 kW (226 PS) MIDR 06.02.26 D	02.90→ 08.91	(HG)	<b>000-OS</b> <b>055-OS</b> <b>4643-OS</b>	<b>036-AR</b>	<b>079-FS</b>
<b>G 230ti.16</b> 166 kW (226 PS) MIDR 06.02.26 D	02.90→ 08.91	(HG)	<b>000-OS</b> <b>055-OS</b> <b>4643-OS</b>	<b>036-AR</b>	<b>079-FS</b>

**R**

  					
<b>G</b>					
<b>G 230ti.16</b> 166 kW (226 PS) MIDR 06.02.26 D	02.90→ 08.91	(HG) <b>000-OS</b> <b>055-OS</b> <b>4643-OS</b>	<b>036-AR</b>	<b>079-FS</b>	
<b>G 230ti.17</b> 166 kW (226 PS) MIDR 06.02.26 D	02.90→ 08.91	(HG) <b>000-OS</b> <b>055-OS</b> <b>4643-OS</b>	<b>036-AR</b>	<b>079-FS</b>	
<b>G 230ti.18</b> 166 kW (226 PS) MIDR 06.02.26 D	02.90→ 08.91	(HG) <b>000-OS</b> <b>055-OS</b> <b>4643-OS</b>	<b>036-AR</b>	<b>079-FS</b>	
<b>G 230ti.18</b> 166 kW (226 PS) MIDR 06.02.26 D	02.90→ 08.91	(HG) <b>000-OS</b> <b>055-OS</b> <b>4643-OS</b>	<b>036-AR</b>	<b>079-FS</b>	
<b>G 230ti.19</b> 166 kW (226 PS) MIDR 06.02.26 D	02.90→ 08.91	(HG) <b>000-OS</b> <b>055-OS</b> <b>4643-OS</b>	<b>036-AR</b>	<b>079-FS</b>	
<b>G 230ti.19</b> 166 kW (226 PS) MIDR 06.02.26 D	02.90→ 08.91	(HG) <b>000-OS</b> <b>055-OS</b> <b>4643-OS</b>	<b>036-AR</b>	<b>079-FS</b>	
<b>G 230ti.19</b> 166 kW (226 PS) MIDR 06.02.26 D	02.90→ 08.91	(HG) <b>000-OS</b> <b>055-OS</b> <b>4643-OS</b>	<b>036-AR</b>	<b>079-FS</b>	
<b>G 260.15/T</b> 192-202 kW (261-275 PS) MIDS 06.20.45	10.82→ 05.90	(HG) <b>000-OS</b> <b>055-OS</b> <b>4643-OS</b>		<b>079-FS</b>	
<b>G 260.16</b> 192-202 kW (261-275 PS) MIDS 06.20.45	10.82→ 05.90	(HG) <b>000-OS</b> <b>055-OS</b> <b>4643-OS</b>		<b>079-FS</b>	
<b>G 260.16</b> 192-202 kW (261-275 PS) MIDS 06.20.45	10.82→ 05.90	(HG) <b>000-OS</b> <b>055-OS</b> <b>4643-OS</b>		<b>079-FS</b>	
<b>G 260.17</b> 192-202 kW (261-275 PS) MIDS 06.20.45	10.82→ 05.90	(HG) <b>000-OS</b> <b>055-OS</b> <b>4643-OS</b>		<b>079-FS</b>	
<b>G 260.17</b> 192-202 kW (261-275 PS) MIDS 06.20.45	10.82→ 05.90	(HG) <b>000-OS</b> <b>055-OS</b> <b>4643-OS</b>		<b>079-FS</b>	
<b>G 260.17</b> 192-202 kW (261-275 PS) MIDS 06.20.45	10.82→ 05.90	(HG) <b>000-OS</b> <b>055-OS</b> <b>4643-OS</b>		<b>079-FS</b>	
<b>G 260.17</b> 192-202 kW (260-275 PS) MIDS 06.20.45 B	01.90→ 09.91	(HG) <b>000-OS</b> <b>055-OS</b> <b>4643-OS</b>		<b>079-FS</b>	
<b>G 260.17/T</b> 192-202 kW (261-275 PS) MIDS 06.20.45	10.82→ 05.90	(HG) <b>000-OS</b> <b>055-OS</b> <b>4643-OS</b>		<b>079-FS</b>	
<b>G 260.19</b> 192-202 kW (261-275 PS) MIDS 06.20.45	10.82→ 05.90	(HG) <b>000-OS</b> <b>055-OS</b> <b>4643-OS</b>		<b>079-FS</b>	

**R**



  					
<b>G</b>					
<b>G 260.19</b> 192-202 kW (261-275 PS) MIDS 06.20.45	10.82→ 05.90	(HG)	<b>000-OS</b> <b>055-OS</b> <b>4643-OS</b>		<b>079-FS</b>
<b>G 260.19</b> 192-202 kW (260-275 PS) MIDS 06.20.45 B	10.82→ 05.90	(HG)	<b>000-OS</b> <b>055-OS</b> <b>4643-OS</b>		<b>079-FS</b>
<b>G 260.19</b> 192-202 kW (261-275 PS) MIDS 06.20.45	10.82→ 05.90	(HG)	<b>000-OS</b> <b>055-OS</b> <b>4643-OS</b>		<b>079-FS</b>
<b>G 260.19/T</b> 192-202 kW (261-275 PS) MIDS 06.20.45	10.82→ 05.90	(HG)	<b>000-OS</b> <b>055-OS</b> <b>4643-OS</b>		<b>079-FS</b>
<b>G 260.19/T</b> 192-202 kW (261-275 PS) MIDS 06.20.45	10.82→ 05.90	(HG)	<b>000-OS</b> <b>055-OS</b> <b>4643-OS</b>		<b>079-FS</b>
<b>G 260.22/T</b> 192-202 kW (261-275 PS) MIDS 06.20.45	10.82→ 05.90	(HG)	<b>000-OS</b> <b>055-OS</b> <b>4643-OS</b>		<b>079-FS</b>
<b>G 260.24 CIT</b> 192-202 kW (261-275 PS) MIDS 06.20.45	10.82→ 05.90	(HG)	<b>000-OS</b> <b>055-OS</b> <b>4643-OS</b>		<b>079-FS</b>
<b>G 280.13</b> 192-202 kW (260-275 PS) MIDS 06.20.45 B	01.90→ 09.91		<b>055-OS</b>		
<b>G 280.15</b> 192-202 kW (260-275 PS) MIDS 06.20.45 B	01.90→ 09.91		<b>055-OS</b>		
<b>G 280.15/T</b> 192-202 kW (260-275 PS) MIDS 06.20.45 B	01.90→ 09.91		<b>055-OS</b>		
<b>G 280.16</b> 192-202 kW (260-275 PS) MIDS 06.20.45 B	01.90→ 09.91		<b>055-OS</b>		
<b>G 280.16</b> 192-202 kW (260-275 PS) MIDS 06.20.45 B	01.90→ 09.91		<b>055-OS</b>		
<b>G 280.18</b> 192-202 kW (260-275 PS) MIDS 06.20.45 B	01.90→ 09.91		<b>055-OS</b>		
<b>G 280.19</b> 192-202 kW (260-275 PS) MIDS 06.20.45 B	01.90→ 09.91		<b>055-OS</b>		
<b>G 280.19</b> 192-202 kW (260-275 PS) MIDS 06.20.45 B	01.90→ 09.91		<b>055-OS</b>		
<b>G 280.24</b> 192-202 kW (260-275 PS) MIDS 06.20.45 B	01.90→ 09.91		<b>055-OS</b>		
<b>G 280.26</b> 192-202 kW (260-275 PS) MIDS 06.20.45 B	01.90→ 09.91		<b>055-OS</b>		
<b>G 290.17/TD</b> 214-222 kW (291-302 PS) MIDR 06.20.45	11.85→ 12.89	(HG)	<b>000-OS</b> <b>055-OS</b> <b>4643-OS</b>	(12)	<b>079-FS</b>
<b>G 290.19</b> 214-222 kW (291-302 PS) MIDR 06.20.45	11.85→ 12.89	(HG)	<b>000-OS</b> <b>055-OS</b> <b>4643-OS</b>		<b>079-FS</b>
<b>G 290.19</b> 214-222 kW (291-302 PS) MIDR 06.20.45	11.85→ 12.89	(HG)	<b>000-OS</b> <b>055-OS</b> <b>4643-OS</b>		<b>079-FS</b>

**R**







  					
<b>G</b>					
<b>G 290.19</b> 214-222 kW (291-302 PS) MIDR 06.20.45	11.85→ 12.89	(HG) 000-OS 055-OS 4643-OS		079-FS	
<b>G 290.19</b> 214-222 kW (291-302 PS) MIDR 06.20.45	11.85→ 12.89	(HG) 000-OS 055-OS 4643-OS		079-FS	
<b>G 290.19/T</b> 214-222 kW (291-302 PS) MIDR 06.20.45	11.85→ 12.89	(HG) 000-OS 055-OS 4643-OS		079-FS	
<b>G 290.19/T</b> 210-222 kW (286-302 PS) MIDR 06.20.45 D	11.85→ 12.89	(HG) 000-OS 055-OS 4643-OS		079-FS	
<b>G 290.19/T</b> 210-222 kW (286-302 PS) MIDR 06.20.45 D	11.85→ 12.89	(HG) 000-OS 055-OS 4643-OS		079-FS	
<b>G 290.22/TD</b> 214-222 kW (291-302 PS) MIDR 06.20.45	11.85→ 12.89	(HG) 000-OS 055-OS 4643-OS		079-FS	
<b>G 290.24</b> 214-222 kW (291-302 PS) MIDR 06.20.45	11.85→ 12.89	(HG) 000-OS 055-OS 4643-OS		079-FS	
<b>G 290.24 CIT</b> 214-222 kW (291-302 PS) MIDR 06.20.45	11.85→ 12.89	(HG) 000-OS 055-OS 4643-OS		079-FS	
<b>G 290.24 CIT</b> 214-222 kW (291-302 PS) MIDR 06.20.45	11.85→ 12.89	(HG) 000-OS 055-OS 4643-OS		079-FS	
<b>G 300.13</b> 210-222 kW (286-302 PS) MIDR 06.20.45 D	01.90→ 08.91	(HG) 055-OS 4643-OS		079-FS	
<b>G 300.15</b> 210-222 kW (286-302 PS) MIDR 06.20.45 D	01.90→ 08.91	(HG) 055-OS 4643-OS		079-FS	
<b>G 300.15/T</b> 210-222 kW (286-302 PS) MIDR 06.20.45 D	01.90→ 08.91	(HG) 055-OS 4643-OS		079-FS	
<b>G 300.16</b> 210-222 kW (286-302 PS) MIDR 06.20.45 D	01.90→ 08.91	(HG) 055-OS 4643-OS		079-FS	
<b>G 300.16</b> 210-222 kW (286-302 PS) MIDR 06.20.45 D	01.90→ 08.91	(HG) 055-OS 4643-OS		079-FS	
<b>G 300.17</b> 210-222 kW (286-302 PS) MIDR 06.20.45 D	01.90→ 08.91	(HG) 055-OS 4643-OS		079-FS	
<b>G 300.19</b> 210-222 kW (286-302 PS) MIDR 06.20.45 D	01.90→ 08.91	(HG) 055-OS 4643-OS		079-FS	
<b>G 300.19</b> 210-222 kW (286-302 PS) MIDR 06.20.45 D	01.90→ 08.91	(HG) 055-OS 4643-OS		079-FS	
<b>G 300.19/T</b> 210-222 kW (286-302 PS) MIDR 06.20.45 D	01.90→ 08.91	(HG) 055-OS 4643-OS		079-FS	
<b>G 300.19/T</b> 210-222 kW (286-302 PS) MIDR 06.20.45 D	01.90→ 08.91	(HG) 055-OS 4643-OS		079-FS	
<b>G 300.24</b> 210-222 kW (286-302 PS) MIDR 06.20.45 D	01.90→ 08.91	(HG) 055-OS 4643-OS		079-FS	





**R**

  					
<b>G</b>					
<b>G 300.24</b> 210-222 kW (286-302 PS) MIDR 06.20.45 D	01.90→ 08.91	(HG)	<b>055-OS</b> <b>4643-OS</b>		<b>079-FS</b>
<b>G 300.24</b> 210-222 kW (286-302 PS) MIDR 06.20.45 D	01.90→ 08.91	(HG)	<b>055-OS</b> <b>4643-OS</b>		<b>079-FS</b>
<b>G 300.25</b> 210-222 kW (286-302 PS) MIDR 06.20.45 D	01.90→ 08.91	(HG)	<b>055-OS</b> <b>4643-OS</b>		<b>079-FS</b>
<b>G 300.25</b> 210-222 kW (286-302 PS) MIDR 06.20.45 D	01.90→ 08.91	(HG)	<b>055-OS</b> <b>4643-OS</b>		<b>079-FS</b>
<b>G 300.26</b> 210-222 kW (286-302 PS) MIDR 06.20.45 D	01.90→ 08.91	(HG)	<b>055-OS</b> <b>4643-OS</b>		<b>079-FS</b>
<b>G 300.26</b> 210-222 kW (286-302 PS) MIDR 06.20.45 D	01.90→ 08.91	(HG)	<b>055-OS</b> <b>4643-OS</b>		<b>079-FS</b>
<b>G 300.26 CIT</b> 210-222 kW (286-302 PS) MIDR 06.20.45 D	01.90→ 08.91	(HG)	<b>055-OS</b> <b>4643-OS</b>		<b>079-FS</b>
<b>G 300.26/T</b> 210-222 kW (286-302 PS) MIDR 06.20.45 D	01.90→ 08.91	(HG)	<b>055-OS</b> <b>4643-OS</b>		<b>079-FS</b>
<b>G 320.19</b> 227-240 kW (310-326 PS) MIDR 06.20.45 H	02.90→ 05.90		<b>055-OS</b>		<b>079-FS</b>
<b>G 320.19 T</b> 227-240 kW (310-326 PS) MIDR 06.20.45 H	02.90→ 05.90		<b>055-OS</b>		<b>079-FS</b>
<b>G 320.24</b> 227-240 kW (310-326 PS) MIDR 06.20.45 H	02.90→ 05.90		<b>055-OS</b>		<b>079-FS</b>
<b>G 330.13</b> 227-240 kW (310-326 PS) MIDR 06.20.45 H	02.90→ 08.91		<b>055-OS</b>		<b>079-FS</b>
<b>G 330.15</b> 227-240 kW (310-326 PS) MIDR 06.20.45 H	02.90→ 08.91		<b>055-OS</b>		<b>079-FS</b>
<b>G 330.16</b> 227-240 kW (310-326 PS) MIDR 06.20.45 H	02.90→ 08.91		<b>055-OS</b>		<b>079-FS</b>
<b>G 330.16</b> 227-240 kW (310-326 PS) MIDR 06.20.45 H	02.90→ 08.91		<b>055-OS</b>		<b>079-FS</b>
<b>G 330.17</b> 227-240 kW (310-326 PS) MIDR 06.20.45 H	02.90→ 08.91		<b>055-OS</b>		<b>079-FS</b>
<b>G 330.17/T</b> 227-240 kW (310-326 PS) MIDR 06.20.45 H	02.90→ 08.91		<b>055-OS</b>		<b>079-FS</b>
<b>G 330.19</b> 227-240 kW (310-326 PS) MIDR 06.20.45 H	02.90→ 08.91		<b>055-OS</b>		<b>079-FS</b>
<b>G 330.19</b> 227-240 kW (310-326 PS) MIDR 06.20.45 H	02.90→ 08.91		<b>055-OS</b>		<b>079-FS</b>
<b>G 330.19</b> 227-240 kW (310-326 PS) MIDR 06.20.45 H	02.90→ 08.91		<b>055-OS</b>		<b>079-FS</b>
<b>G 330.24</b> 227-240 kW (310-326 PS) MIDR 06.20.45 H	02.90→ 08.91		<b>055-OS</b>		<b>079-FS</b>
<b>G 330.26</b> 227-240 kW (310-326 PS) MIDR 06.20.45 H	02.90→ 08.91		<b>055-OS</b>		<b>079-FS</b>
<b>G 330.26</b> 227-240 kW (310-326 PS) MIDR 06.20.45 H	02.90→ 08.91		<b>055-OS</b>		<b>079-FS</b>
<b>G 340ti.19/T,G 330.19/T</b> 227-249 kW (310-339 PS) MIDR 06.20.45 E3, MIDR 06.20.45 H	02.90→ 08.91		<b>055-OS</b>		<b>079-FS</b>
<b>G 340ti.19/T,G 330.19/T,G 330.17/T</b> 227-249 kW (310-339 PS) MIDR 06.20.45 E3, MIDR 06.20.45 H	02.90→ 08.91		<b>055-OS</b>		<b>079-FS</b>
<b>G 210.17 BOM</b> 153-169 kW (208-230 PS) MIDS 06.20.30 N, MIDS 06.20.30 N1	11.83→ 02.90	(HG)	<b>000-OS</b> <b>055-OS</b> <b>4643-OS</b>	<b>036-AR</b>	<b>079-FS</b>





**R**

					
<b>G</b>					
<b>G 210.17 BOM</b> 153-169 kW (208-230 PS) MIDS 06.20.30 N, MIDS 06.20.30 N1	11.83→ 02.90	(HG) <b>000-OS</b> <b>055-OS</b> <b>4643-OS</b>	<b>036-AR</b>	<b>079-FS</b>	
<b>G 210.18 BOM</b> 153-169 kW (208-230 PS) MIDS 06.20.30 N, MIDS 06.20.30 N1	11.83→ 02.90	(HG) <b>000-OS</b> <b>055-OS</b> <b>4643-OS</b>	<b>036-AR</b>	<b>079-FS</b>	
<b>G 210.19 BOM</b> 153-169 kW (208-230 PS) MIDS 06.20.30 N, MIDS 06.20.30 N1	11.83→ 02.90	(HG) <b>000-OS</b> <b>055-OS</b> <b>4643-OS</b>	<b>036-AR</b>	<b>079-FS</b>	
<b>G 220.17 BOM</b> 161 kW (219 PS) MIDS 06.20.45 J	03.91→ 09.91	(HG) <b>055-OS</b> <b>4643-OS</b>		<b>079-FS</b>	
<b>G 220.17 BOM</b> 161 kW (219 PS) MIDS 06.20.45 J	03.91→ 09.91	(HG) <b>055-OS</b> <b>4643-OS</b>		<b>079-FS</b>	
<b>G 220.19 BOM</b> 161 kW (219 PS) MIDS 06.20.45 J	03.91→ 09.91	(HG) <b>055-OS</b> <b>4643-OS</b>		<b>079-FS</b>	
<b>G 230.13 SP</b> 169-177 kW (230-240 PS) MIDS 06.20.30 P	01.85→ 08.91	(HG) <b>000-OS</b> <b>055-OS</b> <b>4643-OS</b>	<b>036-AR</b>	<b>079-FS</b>	
<b>G 290.26</b> 214-222 kW (291-302 PS) MIDR 06.20.45	11.85→ 12.89	(HG) <b>000-OS</b> <b>055-OS</b> <b>4643-OS</b>		<b>079-FS</b>	
<b>G 290.26</b> 214-222 kW (291-302 PS) MIDR 06.20.45	11.85→ 12.89	(HG) <b>000-OS</b> <b>055-OS</b> <b>4643-OS</b>		<b>079-FS</b>	
<b>G 300.26</b> 210-222 kW (286-302 PS) MIDR 06.20.45 D	01.90→ 08.91	(HG) <b>055-OS</b> <b>4643-OS</b>		<b>079-FS</b>	
<b>GAK-SERIE</b>					
<b>4-50</b> 45 kW (61 PS) 6.288	01.72→ 09.79			<b>030-FC</b>	
<b>GB-SERIE</b>					
<b>131</b> 98 kW (133 PS) 797-26	06.80→ 12.84	<b>000-OS</b>		<b>030-FC</b>	
<b>191</b> 141 kW (192 PS) MID 06.20.30	06.80→ 12.84	<b>000-OS</b>	(12) <b>036-AR</b>	(12) <b>030-FC</b> <b>079-FS</b>	
<b>231</b> 153-169 kW (208-230 PS) MIDS 06.20.30, MIDS 06.20.30 N	01.78→	<b>000-OS</b>	(12) <b>036-AR</b>	<b>079-FS</b>	
<b>280</b> 195 kW (265 PS) MIDS 06.35.40 E	01.77→ 09.79	<b>000-OS</b>		(12) <b>030-FC</b> (12) <b>031-FC</b> <b>079-FS</b>	
<b>GBH-SERIE</b>					
<b>280</b> 177-224 kW (241-305 PS) MDS 06.35.40, MDS 06.35.40 D, MDS 06.35.40 H, MIDS 06.35.40, MIDS 06.35.40 E, MS 06.35 T	01.74→ 10.92	(12) <b>000-OS</b> (12) <b>096-OC</b> (HG) <b>4643-OS</b>		(12) <b>030-FC</b> (12) <b>031-FC</b> (12) <b>079-FS</b>	
<b>GC-SERIE</b>					
<b>190</b> 141 kW (192 PS) MID 06.20.30	09.74→ 09.79	<b>000-OS</b>	<b>036-AR</b>	(12) <b>079-FS</b>	
<b>191</b> 141 kW (192 PS) MID 06.20.30	06.80→ 12.84	<b>000-OS</b>	(12) <b>036-AR</b>	(12) <b>030-FC</b> <b>079-FS</b>	









**R**

					
<b>GC-SERIE</b>					
<b>230</b> 158 kW (215 PS) MIDS 06.20.30	01.76→ 09.79	<b>000-OS</b>	<b>036-AR</b>	<b>079-FS</b>	
<b>231</b> 153-169 kW (208-230 PS) MIDS 06.20.30, MIDS 06.20.30 N	06.80→ 12.85	<b>000-OS</b>	<b>036-AR</b>	<b>079-FS</b>	
<b>GF-SERIE</b>					
<b>191</b> 141 kW (192 PS) MID 06.20.30	06.80→ 12.84	<b>000-OS</b>	<b>036-AR</b>	(12) <b>030-FC</b> <b>079-FS</b>	
<b>230</b> 158 kW (215 PS) MIDS 06.20.30	01.76→ 09.79	<b>000-OS</b>	<b>036-AR</b>	<b>079-FS</b>	
<b>231</b> 153-169 kW (208-230 PS) MIDS 06.20.30, MIDS 06.20.30 N	06.80→ 12.84	<b>000-OS</b>	<b>036-AR</b>	<b>079-FS</b>	
<b>GLR-SERIE</b>					
<b>190</b> 141 kW (192 PS) MID 06.20.30 G	09.78→ 06.91	(HG) <b>000-OS</b> <b>4643-OS</b>		(12) <b>030-FC</b> <b>079-FS</b>	
<b>210</b> 152-169 kW (207-230 PS) MID 06.20.45, MIDS 06.20.30 N	05.81→ 06.90	<b>000-OS</b>		(12) <b>030-FC</b> <b>079-FS</b>	
<b>230</b> 153-169 kW (208-230 PS) MIDS 06.20.30 B, MIDS 06.20.30 N	01.78→ 06.91	(HG) <b>000-OS</b> <b>4643-OS</b>	<b>036-AR</b>	(12) <b>079-FS</b>	
<b>GR-SERIE</b>					
<b>191</b> 141 kW (192 PS) MID 06.20.30	06.80→ 12.84	<b>000-OS</b>	<b>036-AR</b>	(12) <b>030-FC</b> <b>079-FS</b>	
<b>230</b> 158 kW (215 PS) MIDS 06.20.30	01.76→ 09.79	<b>000-OS</b>	<b>036-AR</b>	<b>079-FS</b>	
<b>231</b> 158 kW (215 PS) MIDS 06.20.30	06.80→ 12.84	<b>000-OS</b>	<b>036-AR</b>	<b>079-FS</b>	
<b>280</b> 177-208 kW (241-283 PS) MDS 06.35.40, MDS 06.35.40 I	01.73→ 12.82	(12) <b>000-OS</b> <b>096-OC</b>		(12) <b>030-FC</b> (12) <b>031-FC</b> (12) <b>079-FS</b>	
<b>320</b> 239 kW (325 PS) MIV 08.35.30	09.73→ 09.79	(12) (12) <b>000-OS</b> <b>096-OC</b>		(12) <b>030-FC</b> (12) <b>079-FS</b>	
<b>350</b> 262 kW (356 PS) MIVS 08.35.30, MIVS 08.35.30-20137	01.78→ 84	<b>000-OS</b>		(12) <b>079-FS</b>	
<b>GRH-SERIE</b>					
<b>235</b> 153-169 kW (208-230 PS) MIDS 06.20.30 D, MIDS 06.20.30 N	01.77→ 12.84	<b>000-OS</b>	(12) <b>036-AR</b>	<b>079-FS</b>	
<b>ILIADE</b>					
<b>FRH, GTX, GTXE, RTX, TX</b> 280 kW (381 PS) MIDR 06.23.56 A/41	01.97→ 09.01			<b>079-FS</b>	
<b>GT, GTC, GTE</b> 250 kW (340 PS) MIDR 06.20.45 M41	04.98→			<b>079-FS</b>	
<b>JE-SERIE</b>					
<b>13</b> 95-134 kW (129-182 PS) 797-20, 797-26, 798-10, 798-20, MIDR 06.02.12 D, MIDS 06.02.12 B	01.75→ 04.91			(12) <b>001-FS</b> (12) <b>030-FC</b> (12) <b>079-FS</b>	
<b>15</b> 95-134 kW (129-182 PS) 797-20, 798-20, MIDR 06.02.12 D, MIDS 06.02.12 B	01.83→ 06.91			(12) <b>001-FS</b> (12) <b>030-FC</b>	
<b>JK-SERIE</b>					
<b>60</b> 65-66 kW (88-90 PS) 720, 720-12	10.79→ 01.86			(12) <b>030-FC</b> (12) <b>079-FS</b>	

**R**

					
<b>JK-SERIE</b>					
<b>65</b> 65-66 kW (88-90 PS) 720, 720-12	10.79→ 01.86			(12) <b>030-FC</b> (12) <b>079-FS</b>	
<b>75</b> 65-66 kW (88-90 PS) 720, 720-12	03.76→ 01.86			(12) <b>030-FC</b> (12) <b>079-FS</b>	
<b>JN-SERIE</b>					
<b>60</b> 98-110 kW (133-150 PS) 797	06.80→ 06.84			(12) <b>030-FC</b> (12) <b>079-FS</b>	
<b>80</b> 98-110 kW (133-150 PS) 797	10.82→ 06.84			(12) <b>030-FC</b> (12) <b>079-FS</b>	
<b>95</b> 98-110 kW (133-150 PS) 797, 797-10	10.79→ 06.84			(12) <b>030-FC</b> (12) <b>079-FS</b>	
<b>JP-SERIE</b>					
<b>13</b> 98-113 kW (133-154 PS) 797-10, 798-10, 798-13	10.79→ 06.84	<b>000-OS</b>		(12) <b>030-FC</b> (12) <b>079-FS</b>	
<b>14</b> 98-110 kW (133-150 PS) 797	12.81→ 06.84	<b>000-OS</b>		(12) <b>030-FC</b> (12) <b>079-FS</b>	
<b>JR-SERIE</b>					
<b>19</b> 110-113 kW (150-154 PS) 798, 798-10, 798-13	05.76→ 06.84			(12) <b>030-FC</b> (12) <b>079-FS</b>	
<b>21</b> 110-113 kW (150-154 PS) 798, 798-10, 798-13	05.76→ 06.84			(12) <b>030-FC</b> (12) <b>079-FS</b>	
<b>JX-SERIE</b>					
<b>21</b> 98-110 kW (133-150 PS) 797	05.80→ 06.84			(12) <b>030-FC</b>	
<b>K</b>					
<b>380P MEDIUM, 380P HEAVY</b> 279-280 kW (379-381 PS) DTI 11-380, DTI11-122HH	01.13→	(20) <b>261-OS</b> <b>660-OS</b>		AdBlue/ SCR-System <b>4713-UX</b>	<b>983-CS</b> <b>4089-AD</b> <b>4597-OH</b> (LH), ZF Servocom RAS-EC <b>4726-AC</b> (19) <b>4728-AC</b> <b>4790-AC</b>
<b>380P MEDIUM, 380P HEAVY</b> 279-280 kW (379-381 PS) DTI11-122HH	01.13→	<b>261-OS</b> <b>660-OS</b>		AdBlue/ SCR-System <b>4713-UX</b>	<b>983-CS</b> <b>4089-AD</b> <b>4597-OH</b> (LH), ZF Servocom RAS-EC <b>4726-AC</b> (19) <b>4728-AC</b> <b>4790-AC</b>
<b>380P MEDIUM, 380P HEAVY</b> 279-280 kW (379-381 PS) DTI11-122HH	01.13→	<b>261-OS</b> <b>660-OS</b>		AdBlue/ SCR-System <b>4713-UX</b>	<b>983-CS</b> <b>4089-AD</b> <b>4597-OH</b> (LH), ZF Servocom RAS-EC <b>4726-AC</b> (19) <b>4728-AC</b> <b>4790-AC</b>









**R**

  					
<b>K</b>					
<b>380P MEDIUM, 380P HEAVY</b> 279-280 kW (379-381 PS) DTI11-122HH	01.13→	<b>261-OS</b>  <b>660-OS</b>		AdBlue/ SCR-System	<b>4713-UX</b>  (LH), ZF Servocom RAS-EC (19)
<b>380P MEDIUM, 380P HEAVY, 380P XTREM</b> 279-280 kW (379-381 PS) DTI11-122HH	01.13→	<b>261-OS</b>  <b>660-OS</b>		AdBlue/ SCR-System	<b>4713-UX</b>  (LH), ZF Servocom RAS-EC (19)
<b>380T MEDIUM, 380T HEAVY</b> 279-280 kW (379-381 PS) DTI11-122HH	01.13→	<b>261-OS</b>  <b>660-OS</b>		AdBlue/ SCR-System	<b>4713-UX</b>  (LH), ZF Servocom RAS-EC (19)
<b>380T MEDIUM, 380T HEAVY</b> 279-280 kW (379-381 PS) DTI11-122HH	01.13→	<b>261-OS</b>  <b>660-OS</b>		AdBlue/ SCR-System	<b>4713-UX</b>  (LH), ZF Servocom RAS-EC (19)
<b>380T MEDIUM, 380T HEAVY</b> 279-280 kW (379-381 PS) DTI11-122HH	01.13→	<b>261-OS</b>  <b>660-OS</b>		AdBlue/ SCR-System	<b>4713-UX</b>  (LH), ZF Servocom RAS-EC (19)
<b>430P MEDIUM, 430P HEAVY</b> 316 kW (430 PS) DTI 11-430, DTI11-122HI	01.13→	(20) <b>261-OS</b>  <b>660-OS</b>		AdBlue/ SCR-System	<b>4713-UX</b>  (LH), ZF Servocom RAS-EC (19)







**R**

K						
<b>430P MEDIUM, 430P HEAVY 316 kW</b> (430 PS) DT111-122HI	01.13→	<b>261-OS</b>  <b>660-OS</b>		AdBlue/ SCR-System	<b>4713-UX</b>  (LH), ZF Servocom RAS-EC  (19)	<b>983-CS</b>  <b>4089-AD</b> <b>4597-OH</b>  <b>4726-AC</b> <b>4728-AC</b> <b>4790-AC</b>
<b>430P MEDIUM, 430P HEAVY 316 kW</b> (430 PS) DT111-122HI	01.13→	<b>261-OS</b>  <b>660-OS</b>		AdBlue/ SCR-System	<b>4713-UX</b>  (LH), ZF Servocom RAS-EC  (19)	<b>983-CS</b>  <b>4089-AD</b> <b>4597-OH</b>  <b>4726-AC</b> <b>4728-AC</b> <b>4790-AC</b>
<b>430P MEDIUM, 430P HEAVY 316 kW</b> (430 PS) DT111-122HI	01.13→	<b>261-OS</b>  <b>660-OS</b>		AdBlue/ SCR-System	<b>4713-UX</b>  (LH), ZF Servocom RAS-EC  (19)	<b>983-CS</b>  <b>4089-AD</b> <b>4597-OH</b>  <b>4726-AC</b> <b>4728-AC</b> <b>4790-AC</b>
<b>430P MEDIUM, 430P HEAVY, 430P XTREM 316 kW</b> (430 PS) DT111-122HI	01.13→	<b>261-OS</b>  <b>660-OS</b>		AdBlue/ SCR-System	<b>4713-UX</b>  (LH), ZF Servocom RAS-EC  (19)	<b>983-CS</b>  <b>4089-AD</b> <b>4597-OH</b>  <b>4726-AC</b> <b>4728-AC</b> <b>4790-AC</b>
<b>430T MEDIUM, 430T HEAVY 316 kW</b> (430 PS) DT111-122HI	01.13→	<b>261-OS</b>  <b>660-OS</b>		AdBlue/ SCR-System	<b>4713-UX</b>  (LH), ZF Servocom RAS-EC  (19)	<b>983-CS</b>  <b>4089-AD</b> <b>4597-OH</b>  <b>4726-AC</b> <b>4728-AC</b> <b>4790-AC</b>
<b>430T MEDIUM, 430T HEAVY 316 kW</b> (430 PS) DT111-122HI	01.13→	<b>261-OS</b>  <b>660-OS</b>		AdBlue/ SCR-System	<b>4713-UX</b>  (LH), ZF Servocom RAS-EC  (19)	<b>983-CS</b>  <b>4089-AD</b> <b>4597-OH</b>  <b>4726-AC</b> <b>4728-AC</b> <b>4790-AC</b>





  						
<b>K</b>						
<b>430T MEDIUM, 430T HEAVY</b> 316 kW (430 PS) DTI11-122HI	01.13→	261-OS  660-OS		AdBlue/ SCR-System	<b>4713-UX</b>  (LH), ZF Servocom RAS-EC  (19)	<b>983-CS</b>  <b>4089-AD</b> <b>4597-OH</b>  <b>4726-AC</b> <b>4728-AC</b> <b>4790-AC</b>
<b>440P MEDIUM, 440P HEAVY</b> 323-324 kW (439-441 PS) DTI 13-440, DTI13-122HK	01.13→	(20) 261-OS  660-OS		AdBlue/ SCR-System	<b>4713-UX</b>  (LH), ZF Servocom RAS-EC  (19)	<b>983-CS</b>  <b>4089-AD</b> <b>4597-OH</b>  <b>4726-AC</b> <b>4728-AC</b> <b>4790-AC</b>
<b>440P MEDIUM, 440P HEAVY</b> 323-324 kW (439-441 PS) DTI13-122HK	01.13→	261-OS  660-OS		AdBlue/ SCR-System	<b>4713-UX</b>  (LH), ZF Servocom RAS-EC  (19)	<b>983-CS</b>  <b>4089-AD</b> <b>4597-OH</b>  <b>4726-AC</b> <b>4728-AC</b> <b>4790-AC</b>
<b>440P MEDIUM, 440P HEAVY</b> 323-324 kW (439-441 PS) DTI13-122HK	01.13→	261-OS  660-OS		AdBlue/ SCR-System	<b>4713-UX</b>  (LH), ZF Servocom RAS-EC  (19)	<b>983-CS</b>  <b>4089-AD</b> <b>4597-OH</b>  <b>4726-AC</b> <b>4728-AC</b> <b>4790-AC</b>
<b>440P MEDIUM, 440P HEAVY</b> 323-324 kW (439-441 PS) DTI13-122HK	01.13→	261-OS  660-OS		AdBlue/ SCR-System	<b>4713-UX</b>  (LH), ZF Servocom RAS-EC  (19)	<b>983-CS</b>  <b>4089-AD</b> <b>4597-OH</b>  <b>4726-AC</b> <b>4728-AC</b> <b>4790-AC</b>
<b>440P MEDIUM, 440P HEAVY, 440P XTREM</b> 323-324 kW (439-441 PS) DTI13-122HK	01.13→	261-OS  660-OS		AdBlue/ SCR-System	<b>4713-UX</b>  (LH), ZF Servocom RAS-EC  (19)	<b>983-CS</b>  <b>4089-AD</b> <b>4597-OH</b>  <b>4726-AC</b> <b>4728-AC</b> <b>4790-AC</b>

**R**

  					
<b>K</b>					
<b>440T MEDIUM, 440T HEAVY</b> 323-324 kW (439-441 PS) DTI13-122HK	01.13→	<b>261-OS</b>  <b>660-OS</b>		AdBlue/ SCR-System	<b>4713-UX</b>  (LH), ZF Servocom RAS-EC  (19)
<b>440T MEDIUM, 440T HEAVY</b> 323-324 kW (439-441 PS) DTI13-122HK	01.13→	<b>261-OS</b>  <b>660-OS</b>		AdBlue/ SCR-System	<b>4713-UX</b>  (LH), ZF Servocom RAS-EC  (19)
<b>440T MEDIUM, 440T HEAVY</b> 323-324 kW (439-441 PS) DTI13-122HK	01.13→	<b>261-OS</b>  <b>660-OS</b>		AdBlue/ SCR-System	<b>4713-UX</b>  (LH), ZF Servocom RAS-EC  (19)
<b>460P MEDIUM, 460P HEAVY</b> 338-339 kW (460 PS) DTI 11-460, DTI11-122HJ	01.13→	(20) <b>261-OS</b>  <b>660-OS</b>		AdBlue/ SCR-System	<b>4713-UX</b>  (LH), ZF Servocom RAS-EC  (19)
<b>460P MEDIUM, 460P HEAVY 338 kW</b> (460 PS) DTI11-122HJ	01.13→	<b>261-OS</b>  <b>660-OS</b>		AdBlue/ SCR-System	<b>4713-UX</b>  (LH), ZF Servocom RAS-EC  (19)
<b>460P MEDIUM, 460P HEAVY 338 kW</b> (460 PS) DTI11-122HJ	01.13→	<b>261-OS</b>  <b>660-OS</b>		AdBlue/ SCR-System	<b>4713-UX</b>  (LH), ZF Servocom RAS-EC  (19)





**R**

  					
<b>K</b>					
<b>460P MEDIUM, 460P HEAVY</b> 338 kW (460 PS) DTI11-122HJ	01.13→	261-OS  660-OS		AdBlue/ SCR-System	<b>4713-UX</b>          (LH), ZF Servocom RAS-EC  (19)
<b>460P MEDIUM, 460P HEAVY, 480P XTREM</b> 338 kW (460 PS) DTI11-122HJ	01.13→	261-OS  660-OS		AdBlue/ SCR-System	<b>4713-UX</b>          (LH), ZF Servocom RAS-EC  (19)
<b>460T MEDIUM, 460T HEAVY</b> 338 kW (460 PS) DTI11-122HJ	01.13→	261-OS  660-OS		AdBlue/ SCR-System	<b>4713-UX</b>          (LH), ZF Servocom RAS-EC  (19)
<b>460T MEDIUM, 460T HEAVY</b> 338 kW (460 PS) DTI11-122HJ	01.13→	261-OS  660-OS		AdBlue/ SCR-System	<b>4713-UX</b>          (LH), ZF Servocom RAS-EC  (19)
<b>460T MEDIUM, 460T HEAVY</b> 338 kW (460 PS) DTI11-122HJ	01.13→	261-OS  660-OS		AdBlue/ SCR-System	<b>4713-UX</b>          (LH), ZF Servocom RAS-EC  (19)
<b>480P MEDIUM, 480P HEAVY</b> 353 kW (480 PS) DTI 13-480, DTI13-122HL	01.13→	(20) 261-OS  660-OS		AdBlue/ SCR-System	<b>4713-UX</b>          (LH), ZF Servocom RAS-EC  (19)





**R**









  						
<b>K</b>						
<b>480P MEDIUM, 480P HEAVY 353 kW</b> (480 PS) DT113-122HL	01.13→	<b>261-OS</b>  <b>660-OS</b>		AdBlue/ SCR-System	<b>4713-UX</b>  (LH), ZF Servocom RAS-EC (19)	<b>983-CS</b>  <b>4089-AD</b> <b>4597-OH</b>  <b>4726-AC</b> <b>4728-AC</b> <b>4790-AC</b>
<b>480P MEDIUM, 480P HEAVY 353 kW</b> (480 PS) DT113-122HL	01.13→	<b>261-OS</b>  <b>660-OS</b>		AdBlue/ SCR-System	<b>4713-UX</b>  (LH), ZF Servocom RAS-EC (19)	<b>983-CS</b>  <b>4089-AD</b> <b>4597-OH</b>  <b>4726-AC</b> <b>4728-AC</b> <b>4790-AC</b>
<b>480P MEDIUM, 480P HEAVY 353 kW</b> (480 PS) DT113-122HL	01.13→	<b>261-OS</b>  <b>660-OS</b>		AdBlue/ SCR-System	<b>4713-UX</b>  (LH), ZF Servocom RAS-EC (19)	<b>983-CS</b>  <b>4089-AD</b> <b>4597-OH</b>  <b>4726-AC</b> <b>4728-AC</b> <b>4790-AC</b>
<b>480P MEDIUM, 480P HEAVY, 480P XTREM 353 kW</b> (480 PS) DT113-122HL	01.13→	<b>261-OS</b>  <b>660-OS</b>		AdBlue/ SCR-System	<b>4713-UX</b>  (LH), ZF Servocom RAS-EC (19)	<b>983-CS</b>  <b>4089-AD</b> <b>4597-OH</b>  <b>4726-AC</b> <b>4728-AC</b> <b>4790-AC</b>

**R**

						
<b>K</b>						
<b>480T MEDIUM, 480T HEAVY</b> 353 kW (480 PS) DTI13-122HL	01.13→		<b>261-OS</b>  <b>660-OS</b>		AdBlue/ SCR-System <b>4713-UX</b>	<b>983-CS</b>  <b>4089-AD</b> <b>4597-OH</b> (LH), ZF Servocom RAS-EC <b>4726-AC</b> (19) <b>4728-AC</b> <b>4790-AC</b>
<b>520P MEDIUM, 520P HEAVY</b> 382-383 kW (520 PS) DTI 13-520, DTI13-122HM	01.13→	(20)	<b>261-OS</b>  <b>660-OS</b>		AdBlue/ SCR-System <b>4713-UX</b>	<b>983-CS</b>  <b>4089-AD</b> <b>4597-OH</b> (LH), ZF Servocom RAS-EC <b>4726-AC</b> (19) <b>4728-AC</b> <b>4790-AC</b>
<b>520P MEDIUM, 520P HEAVY</b> 382 kW (520 PS) DTI13-122HM	01.13→		<b>261-OS</b>  <b>660-OS</b>		AdBlue/ SCR-System <b>4713-UX</b>	<b>983-CS</b>  <b>4089-AD</b> <b>4597-OH</b> (LH), ZF Servocom RAS-EC <b>4726-AC</b> (19) <b>4728-AC</b> <b>4790-AC</b>
<b>520P MEDIUM, 520P HEAVY</b> 382 kW (520 PS) DTI13-122HM	01.13→		<b>660-OS</b>			
<b>520P MEDIUM, 520P HEAVY</b> 382 kW (520 PS) DTI13-122HM	01.13→		<b>660-OS</b>			
<b>520P MEDIUM, 520P HEAVY, 520P XTREM</b> 382 kW (520 PS) DTI13-122HM	01.13→		<b>261-OS</b>  <b>660-OS</b>		AdBlue/ SCR-System <b>4713-UX</b>	<b>983-CS</b>  <b>4089-AD</b> <b>4597-OH</b> (LH), ZF Servocom RAS-EC <b>4726-AC</b> (19) <b>4728-AC</b> <b>4790-AC</b>
<b>520T MEDIUM, 520T HEAVY</b> 382 kW (520 PS) DTI13-122HM	01.13→		<b>261-OS</b>  <b>660-OS</b>		AdBlue/ SCR-System <b>4713-UX</b>	<b>983-CS</b>  <b>4089-AD</b> <b>4597-OH</b> (LH), ZF Servocom RAS-EC <b>4726-AC</b> (19) <b>4728-AC</b> <b>4790-AC</b>









**R**

						
<b>K</b>						
<b>520T MEDIUM, 520T HEAVY 382 kW (520 PS)</b> DTI113-122HM	01.13→	<b>261-OS</b>  <b>660-OS</b>			AdBlue/ SCR-System <b>4713-UX</b>	<b>983-CS</b>  <b>4089-AD</b> <b>4597-OH</b> (LH), ZF Servocom RAS-EC <b>4726-AC</b> (19) <b>4728-AC</b> <b>4790-AC</b>
<b>520T MEDIUM, 520T HEAVY 382 kW (520 PS)</b> DTI113-122HM	01.13→	<b>660-OS</b>				
<b>KERAX</b>						
<b>260.18</b> 188 kW (256 PS) MIDR 06.20.45 C/4	06.97→	<b>055-OS</b>	(SE)	<b>4042-AR</b>		<b>079-FS</b> (LH) <b>044-OH</b> <b>4089-AD</b>
<b>260.18/B</b> 188 kW (256 PS) MIDR 06.20.45 C/4	06.97→ 12.02	<b>055-OS</b>	(SE), (SE)	<b>4042-AR</b>		<b>079-FS</b> (LH) <b>044-OH</b> <b>4089-AD</b>
<b>270.18</b> 195-303 kW (265-412 PS) DCi 11 I + J01, dCi 11-270	01.01→ 04.06	<b>055-OS</b>	(SE), (SE)	<b>4042-AR</b>	water separator	<b>079-FS</b> (LH) <b>636-OZ</b> <b>4043-FS</b> <b>044-OH</b> <b>4474-FC</b> <b>4089-AD</b> (LH), ZF Servocom RAS-EC <b>4597-OH</b>
<b>270.18</b> 195 kW (265 PS) dCi 11-270	01.01→	<b>055-OS</b>	(SE)	<b>4042-AR</b>	water separator	<b>079-FS</b> (LH) <b>636-OZ</b> <b>4043-FS</b> <b>044-OH</b> <b>4474-FC</b> <b>4089-AD</b> (LH), ZF Servocom RAS-EC <b>4597-OH</b>
<b>300.18/B</b> 219 kW (298 PS) MIDR 06.20.45 D/41	06.97→ 06.97	<b>055-OS</b>	(SE), (SE)	<b>4042-AR</b>		<b>079-FS</b> (LH) <b>044-OH</b> <b>4089-AD</b>
<b>300.26/A,300.26/B</b> 219 kW (298 PS) MIDR 06.20.45 D/41	06.97→ 06.97	<b>055-OS</b>	(SE)	<b>4042-AR</b>		<b>079-FS</b> (LH) <b>044-OH</b> <b>4089-AD</b>
<b>300.26/B</b> 219 kW (298 PS) MIDR 06.20.45 D/41	06.97→ 06.97	<b>055-OS</b>	(SE)	<b>4042-AR</b>		<b>079-FS</b> (LH) <b>044-OH</b> <b>4089-AD</b>
<b>320.18</b> 230-236 kW (313-321 PS) DCi 11 G + J01, dCi 11G	01.01→ 04.06	<b>055-OS</b>	(SE), (SE)	<b>4042-AR</b>	water separator	<b>079-FS</b> (LH) <b>636-OZ</b> <b>4043-FS</b> <b>044-OH</b> <b>4474-FC</b> <b>4089-AD</b> (LH), ZF Servocom RAS-EC <b>4597-OH</b>
<b>320.18</b> 230-236 kW (313-321 PS) dCi 11G	01.01→	<b>055-OS</b>	(SE)	<b>4042-AR</b>	water separator	<b>079-FS</b> (LH) <b>636-OZ</b> <b>4043-FS</b> <b>044-OH</b> <b>4474-FC</b> <b>4089-AD</b> (LH), ZF Servocom RAS-EC <b>4597-OH</b>









  					
<b>KERAX</b>					
<b>320.26</b> 230-236 kW (313-321 PS) dCi 11G	01.01→	<b>055-OS</b>	(SE) <b>4042-AR</b>	water separator <b>079-FS</b> <b>4043-FS</b> <b>4474-FC</b>	(LH) <b>636-OZ</b> <b>044-OH</b> <b>4089-AD</b>  (LH), ZF Servocom RAS-EC <b>4597-OH</b>
<b>320.26</b> 230-236 kW (313-321 PS) dCi 11G	01.01→	<b>055-OS</b>	(SE) <b>4042-AR</b>	water separator <b>079-FS</b> <b>4043-FS</b> <b>4474-FC</b>	(LH) <b>636-OZ</b> <b>044-OH</b> <b>4089-AD</b>  (LH), ZF Servocom RAS-EC <b>4597-OH</b>
<b>330</b> 243 kW (330 PS) DXi 11 330		<b>055-OS</b> <b>660-OS</b>			(LH) <b>044-OH</b> <b>4089-AD</b>
<b>340.18</b> 249 kW (338 PS) MIDR 06.20.45 E/41	06.97→	<b>055-OS</b>	(SE) <b>4042-AR</b>	<b>079-FS</b>	(LH) <b>044-OH</b> <b>4089-AD</b>
<b>340.18/B</b> 249 kW (338 PS) MIDR 06.20.45 E/41	06.97→ 12.02	<b>055-OS</b>	(SE), (SE) <b>4042-AR</b>	<b>079-FS</b>	(LH) <b>044-OH</b> <b>4089-AD</b>
<b>340.26/A,340.26/B</b> 249 kW (338 PS) MIDR 06.20.45 E/41	06.97→	<b>055-OS</b>	(SE) <b>4042-AR</b>	<b>079-FS</b>	(LH) <b>044-OH</b> <b>4089-AD</b>
<b>340.26/B</b> 249 kW (338 PS) MIDR 06.20.45 E/41	06.97→	<b>055-OS</b>	(SE) <b>4042-AR</b>	<b>079-FS</b>	(LH) <b>044-OH</b> <b>4089-AD</b>
<b>340.32/A</b> 249 kW (338 PS) MIDR 06.20.45 E/41	06.97→	<b>055-OS</b>	(SE) <b>4042-AR</b>	<b>079-FS</b>	(LH) <b>044-OH</b> <b>4089-AD</b>
<b>350.34</b> 255 kW (347 PS) MIDR 06.23.56 A/3	01.03→ 12.03	<b>055-OS</b>	(SE), (SE) <b>4042-AR</b>	<b>079-FS</b>	(LH) <b>044-OH</b> <b>4089-AD</b>
<b>370.18</b> 266-272 kW (362-370 PS) DCi 11 E + J01, dCi 11E	01.01→	<b>055-OS</b> <b>4724-OX</b>	(SE), (SE) <b>4042-AR</b> <b>4333-AR</b>	water separator <b>4043-FS</b> <b>4113-FS</b> <b>4474-FC</b>  AdBlue/SCR-System <b>4714-UX</b> <b>650-FS</b>	(LH) <b>044-OH</b> <b>4089-AD</b> <b>4597-OH</b>  (LH), ZF Servocom RAS-EC
<b>370.18</b> 266 kW (362 PS) dCi 11E	01.01→	<b>055-OS</b> <b>4724-OX</b>	(SE) <b>4042-AR</b> <b>4333-AR</b>	water separator <b>4043-FS</b> <b>4113-FS</b> <b>4194-FS</b> <b>4474-FC</b>  (Parker Racor, Bio Diesel) <b>4645-FS</b>  AdBlue/SCR-System <b>4714-UX</b> <b>650-FS</b>	(LH) <b>044-OH</b> <b>4089-AD</b> <b>4177-AC</b> <b>4597-OH</b>  (LH), ZF Servocom RAS-EC

**R**











  					
<b>KERAX</b>					
<b>370.18</b> 266 kW (362 PS) dCi 11E	01.01→	<b>055-OS</b> <b>4724-OX</b>	(SE) <b>4042-AR</b> <b>4333-AR</b>	<b>4043-FS</b> <b>4113-FS</b> <b>4194-FS</b> water separator <b>4474-FC</b>  (Parker Racor, Bio Diesel) AdBlue/SCR-System <b>4645-FS</b> <b>4714-UX</b> <b>650-FS</b>	(LH) <b>044-OH</b> <b>4089-AD</b> <b>4177-AC</b> <b>4597-OH</b>  (LH), ZF Servocom RAS-EC
<b>370.18</b> 243-339 kW (330-460 PS) DXi 11	10.05→	<b>055-OS</b> <b>4724-OX</b>	(SE) <b>4042-AR</b> <b>4333-AR</b>	<b>4043-FS</b> <b>4113-FS</b> <b>4194-FS</b> water separator <b>4474-FC</b>  (Parker Racor, Bio Diesel) AdBlue/SCR-System <b>4645-FS</b> <b>4714-UX</b> <b>650-FS</b>	(LH) <b>044-OH</b> <b>4089-AD</b> <b>4177-AC</b> <b>4597-OH</b>  (LH), ZF Servocom RAS-EC
<b>370.18</b> 243-339 kW (330-460 PS) DXi 11	10.05→	<b>055-OS</b> <b>4724-OX</b>	(SE) <b>4042-AR</b> <b>4333-AR</b>	<b>4043-FS</b> <b>4113-FS</b> <b>4194-FS</b> water separator <b>4474-FC</b>  (Parker Racor, Bio Diesel) AdBlue/SCR-System <b>4645-FS</b> <b>4714-UX</b> <b>650-FS</b>	(LH) <b>044-OH</b> <b>4089-AD</b> <b>4177-AC</b> <b>4597-OH</b>  (LH), ZF Servocom RAS-EC
<b>370.18</b> 243-339 kW (330-460 PS) DXi 11	10.05→	<b>055-OS</b> <b>4724-OX</b>	(SE) <b>4042-AR</b> <b>4333-AR</b>	<b>4043-FS</b> <b>4113-FS</b> <b>4194-FS</b> water separator <b>4474-FC</b>  (Parker Racor, Bio Diesel) AdBlue/SCR-System <b>4645-FS</b> <b>4714-UX</b> <b>650-FS</b>	(LH) <b>044-OH</b> <b>4089-AD</b> <b>4177-AC</b> <b>4597-OH</b>  (LH), ZF Servocom RAS-EC
<b>370.18</b> 243-339 kW (330-460 PS) DXi 11	10.05→	<b>055-OS</b> <b>4724-OX</b>	(SE) <b>4042-AR</b> <b>4333-AR</b>	<b>4043-FS</b> <b>4113-FS</b> <b>4194-FS</b> water separator <b>4474-FC</b>  (Parker Racor, Bio Diesel) AdBlue/SCR-System <b>4645-FS</b> <b>4714-UX</b> <b>650-FS</b>	(LH) <b>044-OH</b> <b>4089-AD</b> <b>4177-AC</b> <b>4597-OH</b>  (LH), ZF Servocom RAS-EC









**R**

  					
<b>KERAX</b>					
<b>370.26</b> 266 kW (362 PS) dCi 11E	01.01→	<b>055-OS</b> <b>4724-OX</b>	(SE) <b>4042-AR</b> <b>4333-AR</b>	water separator  (Parker Racor, Bio Diesel)  AdBlue/SCR-System  <b>650-FS</b>	(LH) <b>044-OH</b>  (LH), ZF Servocom RAS-EC  <b>4089-AD</b>  <b>4177-AC</b>  <b>4597-OH</b>
<b>370.26</b> 266 kW (362 PS) dCi 11E	01.01→	<b>055-OS</b> <b>4724-OX</b>	(SE) <b>4042-AR</b> <b>4333-AR</b>	water separator  (Parker Racor, Bio Diesel)  AdBlue/SCR-System  <b>650-FS</b>	(LH) <b>044-OH</b>  (LH), ZF Servocom RAS-EC  <b>4089-AD</b>  <b>4177-AC</b>  <b>4597-OH</b>
<b>370.26</b> 266 kW (362 PS) dCi 11E	01.01→	<b>055-OS</b> <b>4724-OX</b>	(SE) <b>4042-AR</b> <b>4333-AR</b>	water separator  (Parker Racor, Bio Diesel)  AdBlue/SCR-System  <b>650-FS</b>	(LH) <b>044-OH</b>  (LH), ZF Servocom RAS-EC  <b>4089-AD</b>  <b>4177-AC</b>  <b>4597-OH</b>
<b>370.26</b> 266 kW (362 PS) dCi 11E	01.01→	<b>055-OS</b> <b>4724-OX</b>	(SE) <b>4042-AR</b> <b>4333-AR</b>	water separator  (Parker Racor, Bio Diesel)  AdBlue/SCR-System  <b>650-FS</b>	(LH) <b>044-OH</b>  (LH), ZF Servocom RAS-EC  <b>4089-AD</b>  <b>4177-AC</b>  <b>4597-OH</b>
<b>370.26</b> 243-339 kW (330-460 PS) DXi 11	10.05→	<b>055-OS</b> <b>4724-OX</b>	(SE) <b>4042-AR</b> <b>4333-AR</b>	water separator  (Parker Racor, Bio Diesel)  AdBlue/SCR-System  <b>650-FS</b>	(LH) <b>044-OH</b>  (LH), ZF Servocom RAS-EC  <b>4089-AD</b>  <b>4177-AC</b>  <b>4597-OH</b>

**R**





  					
<b>KERAX</b>					
<b>370.26</b> 243-339 kW (330-460 PS) DXi 11	10.05→	<b>055-OS</b> <b>4724-OX</b>	(SE) <b>4042-AR</b> <b>4333-AR</b>	<b>4043-FS</b> <b>4113-FS</b> <b>4194-FS</b> water separator <b>4474-FC</b>  (Parker Racor, Bio Diesel) <b>4645-FS</b> AdBlue/SCR-System <b>4714-UX</b>  <b>650-FS</b>	(LH) <b>044-OH</b> <b>4089-AD</b> <b>4177-AC</b> <b>4597-OH</b>  (LH), ZF Servocom RAS-EC
<b>370.26</b> 243-339 kW (330-460 PS) DXi 11	10.05→	<b>055-OS</b> <b>4724-OX</b>	(SE) <b>4042-AR</b> <b>4333-AR</b>	<b>4043-FS</b> <b>4113-FS</b> <b>4194-FS</b> water separator <b>4474-FC</b>  (Parker Racor, Bio Diesel) <b>4645-FS</b> AdBlue/SCR-System <b>4714-UX</b>  <b>650-FS</b>	(LH) <b>044-OH</b> <b>4089-AD</b> <b>4177-AC</b> <b>4597-OH</b>  (LH), ZF Servocom RAS-EC
<b>370.26</b> 243-339 kW (330-460 PS) DXi 11	10.05→	<b>055-OS</b> <b>4724-OX</b>	(SE) <b>4042-AR</b> <b>4333-AR</b>	<b>4043-FS</b> <b>4113-FS</b> <b>4194-FS</b> water separator <b>4474-FC</b>  (Parker Racor, Bio Diesel) <b>4645-FS</b> AdBlue/SCR-System <b>4714-UX</b>  <b>650-FS</b>	(LH) <b>044-OH</b> <b>4089-AD</b> <b>4177-AC</b> <b>4597-OH</b>  (LH), ZF Servocom RAS-EC
<b>370.26</b> 243-339 kW (330-460 PS) DXi 11	10.05→	<b>055-OS</b> <b>4724-OX</b>	(SE) <b>4042-AR</b> <b>4333-AR</b>	<b>4043-FS</b> <b>4113-FS</b> <b>4194-FS</b> water separator <b>4474-FC</b>  (Parker Racor, Bio Diesel) <b>4645-FS</b> AdBlue/SCR-System <b>4714-UX</b>  <b>650-FS</b>	(LH) <b>044-OH</b> <b>4089-AD</b> <b>4177-AC</b> <b>4597-OH</b>  (LH), ZF Servocom RAS-EC
<b>370.32</b> 266 kW (362 PS) dCi 11E	01.01→	<b>055-OS</b> <b>4724-OX</b>	(SE) <b>4042-AR</b> <b>4333-AR</b>	<b>4043-FS</b> <b>4113-FS</b> <b>4194-FS</b> water separator <b>4474-FC</b>  (Parker Racor, Bio Diesel) <b>4645-FS</b> AdBlue/SCR-System <b>4714-UX</b>  <b>650-FS</b>	(LH) <b>044-OH</b> <b>4089-AD</b> <b>4177-AC</b> <b>4597-OH</b>  (LH), ZF Servocom RAS-EC

**R**









  					
KERAX					
<b>370.32</b> 266 kW (362 PS) dCi 11E	01.01→	<b>055-OS</b> <b>4724-OX</b>	(SE) <b>4042-AR</b> <b>4333-AR</b>	<b>4043-FS</b> <b>4113-FS</b> <b>4194-FS</b> water separator <b>4474-FC</b> (Parker Racor, Bio Diesel) AdBlue/SCR-System <b>4714-UX</b> <b>650-FS</b>	(LH) <b>044-OH</b> <b>4089-AD</b> <b>4177-AC</b> <b>4597-OH</b> (LH), ZF Servocom RAS-EC
<b>370.32</b> 243-339 kW (330-460 PS) DXi 11	10.05→	<b>055-OS</b> <b>4724-OX</b>	(SE) <b>4042-AR</b> <b>4333-AR</b>	<b>4043-FS</b> <b>4113-FS</b> <b>4194-FS</b> water separator <b>4474-FC</b> (Parker Racor, Bio Diesel) AdBlue/SCR-System <b>4714-UX</b> <b>650-FS</b>	(LH) <b>044-OH</b> <b>4089-AD</b> <b>4177-AC</b> <b>4597-OH</b> (LH), ZF Servocom RAS-EC
<b>370.32</b> 243-339 kW (330-460 PS) DXi 11	10.05→	<b>055-OS</b> <b>4724-OX</b>	(SE) <b>4042-AR</b> <b>4333-AR</b>	<b>4043-FS</b> <b>4113-FS</b> <b>4194-FS</b> water separator <b>4474-FC</b> (Parker Racor, Bio Diesel) AdBlue/SCR-System <b>4714-UX</b> <b>650-FS</b>	(LH) <b>044-OH</b> <b>4089-AD</b> <b>4177-AC</b> <b>4597-OH</b> (LH), ZF Servocom RAS-EC
<b>380</b> 279 kW (380 PS) DXi 11 380	09.07→	<b>055-OS</b> <b>660-OS</b> <b>4724-OX</b>		water separator (130 mm) <b>4652-FS</b> AdBlue/SCR-System <b>4714-UX</b> <b>650-FS</b>	(LH) <b>044-OH</b> <b>4089-AD</b> <b>4597-OH</b> (LH), ZF Servocom RAS-EC 05.06→ <b>4177-AC</b>
<b>380.18</b> 243-339 kW (330-460 PS) DXi 11	02.13→	<b>055-OS</b>			
<b>385.18</b> 280 kW (381 PS) MIDR 06.23.56 A/41	06.97→	<b>055-OS</b>	(SE) <b>4042-AR</b>	<b>079-FS</b>	(LH) <b>044-OH</b> <b>4089-AD</b> <b>4177-AC</b>
<b>385.18/B</b> 280 kW (381 PS) MIDR 06.23.56 A/41	06.97→ 12.02	<b>055-OS</b>	(SE), (SE) <b>4042-AR</b>	<b>079-FS</b>	(LH) <b>044-OH</b> <b>4089-AD</b> <b>4177-AC</b> 05.06→
<b>385.18T</b> 280 kW (381 PS) MIDR 06.23.56 A/41	06.97→	<b>055-OS</b>	(SE) <b>4042-AR</b>	<b>079-FS</b>	(LH) <b>044-OH</b> <b>4089-AD</b> <b>4177-AC</b>

**R**

KERAX					
<b>385.18T</b> 280 kW (381 PS) MIDR 06.23.56 A/41	06.97→	<b>055-OS</b>	(SE) <b>4042-AR</b>	<b>079-FS</b>	(LH) <b>044-OH</b> <b>4089-AD</b> <b>4177-AC</b>
<b>385.26</b> 280 kW (381 PS) MIDR 06.23.56 A/41	06.97→	<b>055-OS</b>	(SE) <b>4042-AR</b>	<b>079-FS</b>	(LH) <b>044-OH</b> <b>4089-AD</b> <b>4177-AC</b>
<b>385.26/A,385.26/B,385.26/C</b> 280 kW (381 PS) MIDR 06.23.56 A/41	06.97→	<b>055-OS</b>	(SE) <b>4042-AR</b>	<b>079-FS</b>	(LH) <b>044-OH</b> <b>4089-AD</b> <b>4177-AC</b>
<b>385.26/B</b> 280 kW (381 PS) MIDR 06.23.56 A/41	06.97→	<b>055-OS</b>	(SE) <b>4042-AR</b>	<b>079-FS</b>	(LH) <b>044-OH</b> <b>4089-AD</b> <b>4177-AC</b>
<b>385.26T</b> 280 kW (381 PS) MIDR 06.23.56 A/41	06.97→	<b>055-OS</b>	(SE) <b>4042-AR</b>	<b>079-FS</b>	(LH) <b>044-OH</b> <b>4089-AD</b> <b>4177-AC</b>
<b>385.32/A,385.32/B,385.32/C</b> 280 kW (381 PS) MIDR 06.23.56 A/41	06.97→	<b>055-OS</b>	(SE) <b>4042-AR</b>	<b>079-FS</b>	(LH) <b>044-OH</b> <b>4089-AD</b> <b>4177-AC</b>
<b>385.32/B</b> 280 kW (381 PS) MIDR 06.23.56 A/41	06.97→	<b>055-OS</b>	(SE) <b>4042-AR</b>	<b>079-FS</b>	(LH) <b>044-OH</b> <b>4089-AD</b> <b>4177-AC</b>
<b>400.18</b> 288 kW (392 PS) MIDR 06.23.56 B/41	01.00→ 12.02	<b>055-OS</b>	(SE), (SE) <b>4042-AR</b>	<b>079-FS</b>	(LH) <b>044-OH</b> <b>4089-AD</b> 05.06→ <b>4177-AC</b>
<b>400.18T</b> 288 kW (392 PS) MIDR 06.23.56 B/41	01.00→	<b>055-OS</b>	(SE) <b>4042-AR</b>	<b>079-FS</b>	(LH) <b>044-OH</b> <b>4089-AD</b> <b>4177-AC</b>
<b>400.18T</b> 288 kW (392 PS) MIDR 06.23.56 B/41	01.00→	<b>055-OS</b>	(SE) <b>4042-AR</b>	<b>079-FS</b>	(LH) <b>044-OH</b> <b>4089-AD</b> <b>4177-AC</b>
<b>400.26</b> 288 kW (392 PS) MIDR 06.23.56 B/41	01.00→	<b>055-OS</b>	(SE) <b>4042-AR</b>	<b>079-FS</b>	(LH) <b>044-OH</b> <b>4089-AD</b> <b>4177-AC</b>
<b>400.26/A,400.26/B,400.26/C</b> 288 kW (392 PS) MIDR 06.23.56 B/41	01.00→	<b>055-OS</b>	(SE) <b>4042-AR</b>	<b>079-FS</b>	(LH) <b>044-OH</b> <b>4089-AD</b> <b>4177-AC</b>
<b>400.26/B</b> 288 kW (392 PS) MIDR 06.23.56 B/41	01.00→	<b>055-OS</b>	(SE) <b>4042-AR</b>	<b>079-FS</b>	(LH) <b>044-OH</b> <b>4089-AD</b> <b>4177-AC</b>
<b>400.26T</b> 288 kW (392 PS) MIDR 06.23.56 B/41	01.00→	<b>055-OS</b>	(SE) <b>4042-AR</b>	<b>079-FS</b>	(LH) <b>044-OH</b> <b>4089-AD</b> <b>4177-AC</b>
<b>400.32/A,400.32/B,400.32/C</b> 288 kW (392 PS) MIDR 06.23.56 B/41	01.00→	<b>055-OS</b>	(SE) <b>4042-AR</b>	<b>079-FS</b>	(LH) <b>044-OH</b> <b>4089-AD</b> <b>4177-AC</b>
<b>400.32/B</b> 288 kW (392 PS) MIDR 06.23.56 B/41	01.00→	<b>055-OS</b>	(SE) <b>4042-AR</b>	<b>079-FS</b>	(LH) <b>044-OH</b> <b>4089-AD</b> <b>4177-AC</b>









							
<b>KERAX</b>							
<b>410.18</b> 243-339 kW (330-460 PS) DXi 11, DXi 11 410	10.05→		<b>055-OS</b> <b>261-OS</b> <b>660-OS</b>  09.07→ <b>4724-OX</b>	<b>4333-AR</b>	(Parker Racor, Bio Diesel) AdBlue/SCR-System <b>4113-FS</b> <b>4194-FS</b> <b>4645-FS</b> <b>4714-UX</b> <b>650-FS</b>	(LH) (LH), ZF Servocom RAS-EC 05.06→	<b>044-OH</b> <b>4089-AD</b> <b>4597-OH</b> <b>4177-AC</b>
<b>410.18</b> 243-339 kW (330-460 PS) DXi 11	10.05→		<b>055-OS</b> <b>261-OS</b> <b>4724-OX</b>  <b>660-OS</b>	<b>4333-AR</b>	(Parker Racor, Bio Diesel) AdBlue/SCR-System <b>4113-FS</b> <b>4194-FS</b> <b>4645-FS</b> <b>4714-UX</b> <b>650-FS</b>	(LH) (LH), ZF Servocom RAS-EC	<b>044-OH</b> <b>4089-AD</b> <b>4177-AC</b> <b>4597-OH</b>
<b>410.18</b> 243-339 kW (330-460 PS) DXi 11	10.05→		<b>055-OS</b> <b>261-OS</b> <b>4724-OX</b>  <b>660-OS</b>	<b>4333-AR</b>	(Parker Racor, Bio Diesel) AdBlue/SCR-System <b>4113-FS</b> <b>4194-FS</b> <b>4645-FS</b> <b>4714-UX</b> <b>650-FS</b>	(LH) (LH), ZF Servocom RAS-EC	<b>044-OH</b> <b>4089-AD</b> <b>4177-AC</b> <b>4597-OH</b>
<b>410.18</b> 243-339 kW (330-460 PS) DXi 11	10.05→		<b>055-OS</b> <b>261-OS</b> <b>4724-OX</b>  <b>660-OS</b>	<b>4333-AR</b>	(Parker Racor, Bio Diesel) AdBlue/SCR-System <b>4113-FS</b> <b>4194-FS</b> <b>4645-FS</b> <b>4714-UX</b> <b>650-FS</b>	(LH) (LH), ZF Servocom RAS-EC	<b>044-OH</b> <b>4089-AD</b> <b>4177-AC</b> <b>4597-OH</b>
<b>410.26</b> 243-339 kW (330-460 PS) DXi 11	10.05→		<b>055-OS</b> <b>261-OS</b> <b>4724-OX</b>  <b>660-OS</b>	<b>4333-AR</b>	(Parker Racor, Bio Diesel) AdBlue/SCR-System <b>4113-FS</b> <b>4194-FS</b> <b>4645-FS</b> <b>4714-UX</b> <b>650-FS</b>	(LH) (LH), ZF Servocom RAS-EC	<b>044-OH</b> <b>4089-AD</b> <b>4177-AC</b> <b>4597-OH</b>
<b>410.26</b> 243-339 kW (330-460 PS) DXi 11	10.05→		<b>055-OS</b> <b>261-OS</b> <b>4724-OX</b>  <b>660-OS</b>	<b>4333-AR</b>	(Parker Racor, Bio Diesel) AdBlue/SCR-System <b>4113-FS</b> <b>4194-FS</b> <b>4645-FS</b> <b>4714-UX</b> <b>650-FS</b>	(LH) (LH), ZF Servocom RAS-EC	<b>044-OH</b> <b>4089-AD</b> <b>4177-AC</b> <b>4597-OH</b>

**R**









  					
<b>KERAX</b>					
<b>410.26</b> 243-339 kW (330-460 PS) DXi 11	10.05→	<b>055-OS</b> <b>261-OS</b> <b>4724-OX</b>  <b>660-OS</b>	<b>4333-AR</b>	(Parker Racor, Bio Diesel) AdBlue/ SCR-System  <b>4113-FS</b> <b>4194-FS</b> <b>4645-FS</b> <b>4714-UX</b> <b>650-FS</b>	(LH) (LH), ZF Servocom RAS-EC <b>044-OH</b> <b>4089-AD</b> <b>4177-AC</b> <b>4597-OH</b>
<b>410.26</b> 243-339 kW (330-460 PS) DXi 11	10.05→	<b>055-OS</b> <b>261-OS</b> <b>4724-OX</b>  <b>660-OS</b>	<b>4333-AR</b>	(Parker Racor, Bio Diesel) AdBlue/ SCR-System  <b>4113-FS</b> <b>4194-FS</b> <b>4645-FS</b> <b>4714-UX</b> <b>650-FS</b>	(LH) (LH), ZF Servocom RAS-EC <b>044-OH</b> <b>4089-AD</b> <b>4177-AC</b> <b>4597-OH</b>
<b>410.26</b> 243-339 kW (330-460 PS) DXi 11	10.05→	<b>055-OS</b> <b>261-OS</b> <b>4724-OX</b>  <b>660-OS</b>	<b>4333-AR</b>	(Parker Racor, Bio Diesel) AdBlue/ SCR-System  <b>4113-FS</b> <b>4194-FS</b> <b>4645-FS</b> <b>4714-UX</b> <b>650-FS</b>	(LH) (LH), ZF Servocom RAS-EC <b>044-OH</b> <b>4089-AD</b> <b>4177-AC</b> <b>4597-OH</b>
<b>410.32</b> 243-339 kW (330-460 PS) DXi 11	10.05→	<b>055-OS</b> <b>261-OS</b> <b>4724-OX</b>  <b>660-OS</b>	<b>4333-AR</b>	(Parker Racor, Bio Diesel) AdBlue/ SCR-System  <b>4113-FS</b> <b>4194-FS</b> <b>4645-FS</b> <b>4714-UX</b> <b>650-FS</b>	(LH) (LH), ZF Servocom RAS-EC <b>044-OH</b> <b>4089-AD</b> <b>4177-AC</b> <b>4597-OH</b>
<b>410.32</b> 243-339 kW (330-460 PS) DXi 11	10.05→	<b>055-OS</b> <b>261-OS</b> <b>4724-OX</b>  <b>660-OS</b>	<b>4333-AR</b>	(Parker Racor, Bio Diesel) AdBlue/ SCR-System  <b>4113-FS</b> <b>4194-FS</b> <b>4645-FS</b> <b>4714-UX</b> <b>650-FS</b>	(LH) (LH), ZF Servocom RAS-EC <b>044-OH</b> <b>4089-AD</b> <b>4177-AC</b> <b>4597-OH</b>
<b>412</b> 195-303 kW (265-412 PS) DCi 11 I + J01		<b>055-OS</b> <b>660-OS</b>	(SE), (SE) <b>4042-AR</b>		(LH) <b>044-OH</b> <b>4089-AD</b>
<b>420.18</b> 303-309 kW (412-420 PS) DCi 11 C + J01, dCi 11C	01.01→ 04.06	<b>055-OS</b>	(SE), (SE) <b>4042-AR</b>	water separator  <b>4043-FS</b> <b>4474-FC</b>	(LH) (LH), ZF Servocom RAS-EC <b>044-OH</b> <b>4089-AD</b> <b>4597-OH</b>
<b>420.18</b> 303 kW (412 PS) dCi 11C	01.01→	<b>055-OS</b>	(SE) <b>4042-AR</b>	water separator  <b>4043-FS</b> <b>4474-FC</b>	(LH) (LH), ZF Servocom RAS-EC <b>044-OH</b> <b>4089-AD</b> <b>4597-OH</b>

**R**











  							
<b>KERAX</b>							
<b>420.18</b> 303 kW (412 PS) dCi 11C	01.01→	<b>055-OS</b>	(SE)	<b>4042-AR</b>	water separator  <b>4043-FS</b> <b>4474-FC</b>	(LH)  (LH), ZF Servocom RAS-EC	<b>044-OH</b> <b>4089-AD</b> <b>4597-OH</b>
<b>420.18</b> 303 kW (412 PS) dCi 11C	01.01→	<b>055-OS</b>	(SE)	<b>4042-AR</b>	water separator  <b>4043-FS</b> <b>4474-FC</b>	(LH)  (LH), ZF Servocom RAS-EC	<b>044-OH</b> <b>4089-AD</b> <b>4597-OH</b>
<b>420.26</b> 303 kW (412 PS) dCi 11C	01.01→	<b>055-OS</b>	(SE)	<b>4042-AR</b>	water separator  <b>4043-FS</b> <b>4474-FC</b>	(LH)  (LH), ZF Servocom RAS-EC	<b>044-OH</b> <b>4089-AD</b> <b>4597-OH</b>
<b>420.26</b> 303 kW (412 PS) dCi 11C	01.01→	<b>055-OS</b>	(SE)	<b>4042-AR</b>	water separator  <b>4043-FS</b> <b>4474-FC</b>	(LH)  (LH), ZF Servocom RAS-EC	<b>044-OH</b> <b>4089-AD</b> <b>4597-OH</b>
<b>420.26</b> 303 kW (412 PS) dCi 11C	01.01→	<b>055-OS</b>	(SE)	<b>4042-AR</b>	water separator  <b>4043-FS</b> <b>4474-FC</b>	(LH)  (LH), ZF Servocom RAS-EC	<b>044-OH</b> <b>4089-AD</b> <b>4597-OH</b>
<b>420.26</b> 303 kW (412 PS) dCi 11C	01.01→	<b>055-OS</b>	(SE)	<b>4042-AR</b>	water separator  <b>4043-FS</b> <b>4474-FC</b>	(LH)  (LH), ZF Servocom RAS-EC	<b>044-OH</b> <b>4089-AD</b> <b>4597-OH</b>
<b>420.26</b> 303 kW (412 PS) dCi 11C	01.01→	<b>055-OS</b>	(SE)	<b>4042-AR</b>	water separator  <b>4043-FS</b> <b>4474-FC</b>	(LH)  (LH), ZF Servocom RAS-EC	<b>044-OH</b> <b>4089-AD</b> <b>4597-OH</b>
<b>420.32</b> 303 kW (412 PS) dCi 11C	10.01→	<b>055-OS</b>	(SE)	<b>4042-AR</b>	water separator  <b>4043-FS</b> <b>4474-FC</b>	(LH)  (LH), ZF Servocom RAS-EC	<b>044-OH</b> <b>4089-AD</b> <b>4597-OH</b>
<b>420.32</b> 303 kW (412 PS) dCi 11C	10.01→	<b>055-OS</b>	(SE)	<b>4042-AR</b>	water separator  <b>4043-FS</b> <b>4474-FC</b>	(LH)  (LH), ZF Servocom RAS-EC	<b>044-OH</b> <b>4089-AD</b> <b>4597-OH</b>
<b>420.34</b> 303 kW (412 PS) dCi 11C	01.01→	<b>055-OS</b>	(SE)	<b>4042-AR</b>	water separator  <b>4043-FS</b> <b>4474-FC</b>	(LH)  (LH), ZF Servocom RAS-EC	<b>044-OH</b> <b>4089-AD</b> <b>4597-OH</b>









**R**

  					
<b>KERAX</b>					
<b>440 324 kW (441 PS)</b> DXi 11 440		<b>055-OS</b>  <b>660-OS</b>  09.07→ <b>4724-OX</b>	<b>4333-AR</b>	(Parker Racor, Bio Diesel)  AdBlue/SCR-System  <b>4645-FS</b>  <b>4714-UX</b>  <b>650-FS</b>	(LH) <b>044-OH</b>  <b>4089-AD</b>  (LH), ZF Servocom RAS-EC 05.06→ <b>4177-AC</b> <b>4597-OH</b>
<b>440.18 243-339 kW (330-460 PS)</b> DXi 11	04.06→	<b>055-OS</b>			
<b>450.18 243-339 kW (330-460 PS)</b> DXi 11	10.05→	<b>055-OS</b>  <b>660-OS</b>  09.07→ <b>4724-OX</b>	<b>4333-AR</b>	(Parker Racor, Bio Diesel)  AdBlue/SCR-System  <b>4113-FS</b>  <b>4194-FS</b>  <b>4645-FS</b>  <b>4714-UX</b>  <b>650-FS</b>	(LH) <b>044-OH</b>  <b>4089-AD</b>  (LH), ZF Servocom RAS-EC 05.06→ <b>4177-AC</b> <b>4597-OH</b>
<b>450.18 243-339 kW (330-460 PS)</b> DXi 11	10.05→	<b>055-OS</b>  <b>4724-OX</b>  <b>660-OS</b>	<b>4333-AR</b>	(Parker Racor, Bio Diesel)  AdBlue/SCR-System  <b>4113-FS</b>  <b>4194-FS</b>  <b>4645-FS</b>  <b>4714-UX</b>  <b>650-FS</b>	(LH) <b>044-OH</b>  <b>4089-AD</b>  (LH), ZF Servocom RAS-EC <b>4177-AC</b> <b>4597-OH</b>
<b>450.18 243-339 kW (330-460 PS)</b> DXi 11	10.05→	<b>055-OS</b>  <b>4724-OX</b>  <b>660-OS</b>	<b>4333-AR</b>	(Parker Racor, Bio Diesel)  AdBlue/SCR-System  <b>4113-FS</b>  <b>4194-FS</b>  <b>4645-FS</b>  <b>4714-UX</b>  <b>650-FS</b>	(LH) <b>044-OH</b>  <b>4089-AD</b>  (LH), ZF Servocom RAS-EC <b>4177-AC</b> <b>4597-OH</b>
<b>450.18 243-339 kW (330-460 PS)</b> DXi 11	10.05→	<b>055-OS</b>  <b>4724-OX</b>  <b>660-OS</b>	<b>4333-AR</b>	(Parker Racor, Bio Diesel)  AdBlue/SCR-System  <b>4113-FS</b>  <b>4194-FS</b>  <b>4645-FS</b>  <b>4714-UX</b>  <b>650-FS</b>	(LH) <b>044-OH</b>  <b>4089-AD</b>  (LH), ZF Servocom RAS-EC <b>4177-AC</b> <b>4597-OH</b>
<b>450.26 243-339 kW (330-460 PS)</b> DXi 11	10.05→	<b>055-OS</b>  <b>4724-OX</b>  <b>660-OS</b>	<b>4333-AR</b>	(Parker Racor, Bio Diesel)  AdBlue/SCR-System  <b>4113-FS</b>  <b>4194-FS</b>  <b>4645-FS</b>  <b>4714-UX</b>  <b>650-FS</b>	(LH) <b>044-OH</b>  <b>4089-AD</b>  (LH), ZF Servocom RAS-EC <b>4177-AC</b> <b>4597-OH</b>









**R**

  					
<b>KERAX</b>					
<b>450.26</b> 243-339 kW (330-460 PS) DXi 11	10.05→	<b>055-OS</b> <b>4724-OX</b> <b>660-OS</b>	<b>4333-AR</b>	(Parker Racor, Bio Diesel) AdBlue/SCR-System <b>4113-FS</b> <b>4194-FS</b> <b>4645-FS</b> <b>4714-UX</b> <b>650-FS</b>	(LH) (LH), ZF Servocom RAS-EC <b>044-OH</b> <b>4089-AD</b> <b>4177-AC</b> <b>4597-OH</b>
<b>450.26</b> 243-339 kW (330-460 PS) DXi 11	10.05→	<b>055-OS</b> <b>4724-OX</b> <b>660-OS</b>	<b>4333-AR</b>	(Parker Racor, Bio Diesel) AdBlue/SCR-System <b>4113-FS</b> <b>4194-FS</b> <b>4645-FS</b> <b>4714-UX</b> <b>650-FS</b>	(LH) (LH), ZF Servocom RAS-EC <b>044-OH</b> <b>4089-AD</b> <b>4177-AC</b> <b>4597-OH</b>
<b>450.26</b> 243-339 kW (330-460 PS) DXi 11	10.05→	<b>055-OS</b> <b>4724-OX</b> <b>660-OS</b>	<b>4333-AR</b>	(Parker Racor, Bio Diesel) AdBlue/SCR-System <b>4113-FS</b> <b>4194-FS</b> <b>4645-FS</b> <b>4714-UX</b> <b>650-FS</b>	(LH) (LH), ZF Servocom RAS-EC <b>044-OH</b> <b>4089-AD</b> <b>4177-AC</b> <b>4597-OH</b>
<b>450.26</b> 243-339 kW (330-460 PS) DXi 11	10.05→	<b>055-OS</b> <b>4724-OX</b> <b>660-OS</b>	<b>4333-AR</b>	(Parker Racor, Bio Diesel) AdBlue/SCR-System <b>4113-FS</b> <b>4194-FS</b> <b>4645-FS</b> <b>4714-UX</b> <b>650-FS</b>	(LH) (LH), ZF Servocom RAS-EC <b>044-OH</b> <b>4089-AD</b> <b>4177-AC</b> <b>4597-OH</b>
<b>450.32</b> 243-339 kW (330-460 PS) DXi 11	10.05→	<b>055-OS</b> <b>4724-OX</b> <b>660-OS</b>	<b>4333-AR</b>	(Parker Racor, Bio Diesel) AdBlue/SCR-System <b>4113-FS</b> <b>4194-FS</b> <b>4645-FS</b> <b>4714-UX</b> <b>650-FS</b>	(LH) (LH), ZF Servocom RAS-EC <b>044-OH</b> <b>4089-AD</b> <b>4177-AC</b> <b>4597-OH</b>
<b>450.32</b> 243-339 kW (330-460 PS) DXi 11	10.05→	<b>055-OS</b> <b>4724-OX</b> <b>660-OS</b>	<b>4333-AR</b>	(Parker Racor, Bio Diesel) AdBlue/SCR-System <b>4113-FS</b> <b>4194-FS</b> <b>4645-FS</b> <b>4714-UX</b> <b>650-FS</b>	(LH) (LH), ZF Servocom RAS-EC <b>044-OH</b> <b>4089-AD</b> <b>4177-AC</b> <b>4597-OH</b>

**R**



  					
<b>KERAX</b>					
<b>460.32</b> 323-382 kW (440-520 PS) DXi 13	05.06→	<b>055-OS</b>  <b>261-OS</b>  <b>660-OS</b>  09.07→ <b>4724-OX</b>	<b>4333-AR</b>	water separator (130 mm)  AdBlue/SCR-System	<b>4652-FS</b> (LH) <b>044-OH</b>  <b>4714-UX</b> <b>4089-AD</b>  <b>650-FS</b> (LH), ZF Servocom RAS-EC <b>4597-OH</b> 05.06→ <b>4177-AC</b>
<b>460.32</b> 323-382 kW (440-520 PS) DXi 13	05.06→	<b>055-OS</b>  <b>261-OS</b>  <b>4724-OX</b>  <b>660-OS</b>	<b>4333-AR</b>	water separator (130 mm)  AdBlue/SCR-System	<b>4652-FS</b> (LH) <b>044-OH</b>  <b>4714-UX</b> <b>4089-AD</b>  <b>650-FS</b> (LH), ZF Servocom RAS-EC <b>4597-OH</b> <b>4177-AC</b>
<b>480</b> 353 kW (480 PS) DXi 13 480		<b>055-OS</b>  09.07→ <b>4724-OX</b>		water separator (130 mm)  AdBlue/SCR-System	<b>4652-FS</b> (LH), ZF Servocom RAS-EC <b>4089-AD</b>  <b>4714-UX</b> <b>4597-OH</b>
<b>500.32</b> 323-382 kW (440-520 PS) DXi 13	05.06→	<b>055-OS</b>  <b>261-OS</b>  <b>660-OS</b>  09.07→ <b>4724-OX</b>		water separator (130 mm)  AdBlue/SCR-System	<b>4652-FS</b> (LH) <b>044-OH</b>  <b>4714-UX</b> <b>4089-AD</b>  <b>650-FS</b> (LH), ZF Servocom RAS-EC <b>4597-OH</b> 05.06→ <b>4177-AC</b>
<b>500.32</b> 323-382 kW (440-520 PS) DXi 13	05.06→	<b>055-OS</b>  <b>261-OS</b>  <b>4724-OX</b>  <b>660-OS</b>		water separator (130 mm)  AdBlue/SCR-System	<b>4652-FS</b> (LH) <b>044-OH</b>  <b>4714-UX</b> <b>4089-AD</b>  <b>650-FS</b> (LH), ZF Servocom RAS-EC <b>4597-OH</b>
<b>520</b> 382 kW (520 PS) DXi 13 520		<b>055-OS</b>  <b>660-OS</b>  09.07→ <b>4724-OX</b>	<b>4333-AR</b>	water separator (130 mm)  AdBlue/SCR-System	<b>4652-FS</b> (LH), ZF Servocom RAS-EC <b>4089-AD</b>  <b>4714-UX</b> <b>4597-OH</b> 05.06→ <b>4177-AC</b>
<b>300.26/A,300.26/B</b> 219 kW (298 PS) MIDR 06.20.45 D/41	06.97→	<b>055-OS</b>	(SE) <b>4042-AR</b>		<b>079-FS</b> (LH) <b>044-OH</b> <b>4089-AD</b>
<b>320.26</b> 230-236 kW (313-321 PS) dCi 11G	01.01→	<b>055-OS</b>	(SE) <b>4042-AR</b>	water separator	<b>079-FS</b> (LH) <b>636-OZ</b> <b>4043-FS</b> (LH) <b>044-OH</b> <b>4474-FC</b> <b>4089-AD</b> (LH), ZF Servocom RAS-EC <b>4597-OH</b>
<b>340.26/A,340.26/B</b> 249 kW (338 PS) MIDR 06.20.45 E/41	06.97→	<b>055-OS</b>	(SE) <b>4042-AR</b>		<b>079-FS</b> (LH) <b>044-OH</b> <b>4089-AD</b>
<b>340.32/A</b> 249 kW (338 PS) MIDR 06.20.45 E/41	06.97→	<b>055-OS</b>	(SE) <b>4042-AR</b>		<b>079-FS</b> (LH) <b>044-OH</b> <b>4089-AD</b>

**R**

  					
KERAX					
<b>370.26</b> 266 kW (362 PS) dCi 11E	01.01→	<b>055-OS</b> <b>4724-OX</b>	(SE) <b>4042-AR</b> <b>4333-AR</b>	<b>4043-FS</b> <b>4113-FS</b> <b>4194-FS</b> water separator <b>4474-FC</b> (Parker Racor, Bio Diesel) AdBlue/SCR-System <b>4645-FS</b> <b>4714-UX</b> <b>650-FS</b>	(LH) <b>044-OH</b> <b>4089-AD</b> <b>4177-AC</b> <b>4597-OH</b> (LH), ZF Servocom RAS-EC
<b>370.26</b> 243-339 kW (330-460 PS) DXi 11	10.05→	<b>055-OS</b> <b>4724-OX</b>	(SE) <b>4042-AR</b> <b>4333-AR</b>	<b>4043-FS</b> <b>4113-FS</b> <b>4194-FS</b> water separator <b>4474-FC</b> (Parker Racor, Bio Diesel) AdBlue/SCR-System <b>4645-FS</b> <b>4714-UX</b> <b>650-FS</b>	(LH) <b>044-OH</b> <b>4089-AD</b> <b>4177-AC</b> <b>4597-OH</b> (LH), ZF Servocom RAS-EC
<b>370.32</b> 266 kW (362 PS) dCi 11E	01.01→	<b>055-OS</b> <b>4724-OX</b>	(SE) <b>4042-AR</b> <b>4333-AR</b>	<b>4043-FS</b> <b>4113-FS</b> <b>4194-FS</b> water separator <b>4474-FC</b> (Parker Racor, Bio Diesel) AdBlue/SCR-System <b>4645-FS</b> <b>4714-UX</b> <b>650-FS</b>	(LH) <b>044-OH</b> <b>4089-AD</b> <b>4177-AC</b> <b>4597-OH</b> (LH), ZF Servocom RAS-EC
<b>370.32</b> 243-339 kW (330-460 PS) DXi 11	10.05→	<b>055-OS</b> <b>4724-OX</b>	(SE) <b>4042-AR</b> <b>4333-AR</b>	<b>4043-FS</b> <b>4113-FS</b> <b>4194-FS</b> water separator <b>4474-FC</b> (Parker Racor, Bio Diesel) AdBlue/SCR-System <b>4645-FS</b> <b>4714-UX</b> <b>650-FS</b>	(LH) <b>044-OH</b> <b>4089-AD</b> <b>4177-AC</b> <b>4597-OH</b> (LH), ZF Servocom RAS-EC
<b>385.26/A,385.26/B</b> 280 kW (381 PS) MIDR 06.23.56 A/41	06.97→	<b>055-OS</b>	(SE) <b>4042-AR</b>	<b>079-FS</b>	(LH) <b>044-OH</b> <b>4089-AD</b> <b>4177-AC</b>
<b>385.32/A,385.32/B</b> 280 kW (381 PS) MIDR 06.23.56 A/41	06.97→	<b>055-OS</b>	(SE) <b>4042-AR</b>	<b>079-FS</b>	(LH) <b>044-OH</b> <b>4089-AD</b> <b>4177-AC</b>
<b>400.26/B</b> 288 kW (392 PS) MIDR 06.23.56 B/41	01.00→	<b>055-OS</b>	(SE) <b>4042-AR</b>	<b>079-FS</b>	(LH) <b>044-OH</b> <b>4089-AD</b> <b>4177-AC</b>

**R**









KERAX							
<b>400.32/B</b> 288 kW (392 PS) MIDR 06.23.56 B/41	01.00→	<b>055-OS</b>	(SE)	<b>4042-AR</b>		<b>079-FS</b>	(LH) <b>044-OH</b> <b>4089-AD</b> <b>4177-AC</b>
<b>410.26</b> 243-339 kW (330-460 PS) DXi 11	10.05→	<b>055-OS</b> <b>261-OS</b> <b>4724-OX</b>  <b>660-OS</b>		<b>4333-AR</b>	(Parker Racor, Bio Diesel)  AdBlue/SCR-System	<b>4113-FS</b> <b>4194-FS</b> <b>4645-FS</b>  <b>4714-UX</b>  <b>650-FS</b>	(LH) <b>044-OH</b> <b>4089-AD</b> <b>4177-AC</b>   (LH), ZF Servocom RAS-EC <b>4597-OH</b>
<b>410.32</b> 243-339 kW (330-460 PS) DXi 11	10.05→	<b>055-OS</b> <b>261-OS</b> <b>4724-OX</b>  <b>660-OS</b>		<b>4333-AR</b>	(Parker Racor, Bio Diesel)  AdBlue/SCR-System	<b>4113-FS</b> <b>4194-FS</b> <b>4645-FS</b>  <b>4714-UX</b>  <b>650-FS</b>	(LH) <b>044-OH</b> <b>4089-AD</b> <b>4177-AC</b>   (LH), ZF Servocom RAS-EC <b>4597-OH</b>
<b>420.26</b> 303 kW (412 PS) dCi 11C	01.01→	<b>055-OS</b>	(SE)	<b>4042-AR</b>	water separator	<b>4043-FS</b> <b>4474-FC</b>	(LH) <b>044-OH</b> <b>4089-AD</b>  (LH), ZF Servocom RAS-EC <b>4597-OH</b>
<b>420.26</b> 303 kW (412 PS) dCi 11C	01.01→	<b>055-OS</b>	(SE)	<b>4042-AR</b>	water separator	<b>4043-FS</b> <b>4474-FC</b>	(LH) <b>044-OH</b> <b>4089-AD</b>  (LH), ZF Servocom RAS-EC <b>4597-OH</b>
<b>420.32</b> 303 kW (412 PS) dCi 11C	10.01→	<b>055-OS</b>	(SE)	<b>4042-AR</b>	water separator	<b>4043-FS</b> <b>4474-FC</b>	(LH) <b>044-OH</b> <b>4089-AD</b>  (LH), ZF Servocom RAS-EC <b>4597-OH</b>
<b>450.26</b> 243-339 kW (330-460 PS) DXi 11	10.05→	<b>055-OS</b> <b>4724-OX</b> <b>660-OS</b>		<b>4333-AR</b>	(Parker Racor, Bio Diesel)  AdBlue/SCR-System	<b>4113-FS</b> <b>4194-FS</b> <b>4645-FS</b>  <b>4714-UX</b>  <b>650-FS</b>	(LH) <b>044-OH</b> <b>4089-AD</b> <b>4177-AC</b>   (LH), ZF Servocom RAS-EC <b>4597-OH</b>
<b>450.32</b> 243-339 kW (330-460 PS) DXi 11	10.05→	<b>055-OS</b> <b>4724-OX</b> <b>660-OS</b>		<b>4333-AR</b>	(Parker Racor, Bio Diesel)  AdBlue/SCR-System	<b>4113-FS</b> <b>4194-FS</b> <b>4645-FS</b>  <b>4714-UX</b>  <b>650-FS</b>	(LH) <b>044-OH</b> <b>4089-AD</b> <b>4177-AC</b>   (LH), ZF Servocom RAS-EC <b>4597-OH</b>

					
<b>KERAX</b>					
<b>460.32</b> 323-382 kW (440-520 PS) DXi 13	05.06→	<b>055-OS</b>  <b>261-OS</b>  <b>4724-OX</b>  <b>660-OS</b>	<b>4333-AR</b>	water separator (130 mm)  AdBlue/SCR-System	<b>4652-FS</b>  <b>4714-UX</b>  <b>650-FS</b>  (LH), ZF Servocom RAS-EC
<b>500.32</b> 323-382 kW (440-520 PS) DXi 13	05.06→	<b>055-OS</b>  <b>261-OS</b>  <b>4724-OX</b>  <b>660-OS</b>		water separator (130 mm)  AdBlue/SCR-System	<b>4652-FS</b>  <b>4714-UX</b>  <b>650-FS</b>  (LH), ZF Servocom RAS-EC
<b>MAGNUM</b>					
<b>AE 380.18</b> 264-279 kW (359-380 PS) MIDR 06.35.40 H	09.90→ 06.92	<b>055-OS</b>			<b>079-FS</b>
<b>AE 380.18T</b> 264-279 kW (359-380 PS) MIDR 06.35.40 H	09.90→ 06.92	<b>055-OS</b>			<b>079-FS</b>
<b>AE 380.26</b> 264-279 kW (359-380 PS) MIDR 06.35.40 H	09.90→ 06.92	<b>055-OS</b>			<b>079-FS</b>
<b>AE 380.26T</b> 264-279 kW (359-380 PS) MIDR 06.35.40 H	09.90→ 06.92	<b>055-OS</b>			<b>079-FS</b>
<b>AE 380.26T</b> 264-279 kW (359-380 PS) MIDR 06.35.40 H	09.90→ 06.92	<b>055-OS</b>			<b>079-FS</b>
<b>AE 385ti.18</b> 283 kW (385 PS) MIDR 06.35.40 N/3	02.92→ 10.96	<b>055-OS</b>  (HG) <b>4643-OS</b>			<b>079-FS</b>  with coalescing filter
<b>AE 385ti.18T</b> 283 kW (385 PS) MIDR 06.35.40 N/3	02.92→ 10.96	<b>055-OS</b>  (HG) <b>4643-OS</b>			<b>079-FS</b>  with coalescing filter
<b>AE 385ti.19</b> 283 kW (385 PS) MIDR 06.35.40 N/3	02.92→ 10.96	<b>055-OS</b>  (HG) <b>4643-OS</b>			<b>079-FS</b>  with coalescing filter
<b>AE 385ti.19T</b> 283 kW (385 PS) MIDR 06.35.40 N/3	02.92→ 10.96	<b>055-OS</b>  (HG) <b>4643-OS</b>			<b>079-FS</b>  with coalescing filter
<b>AE 385ti.24</b> 283 kW (385 PS) MIDR 06.35.40 N/3	02.92→ 10.96	<b>055-OS</b>  (HG) <b>4643-OS</b>			<b>079-FS</b>  with coalescing filter
<b>AE 385ti.26</b> 283 kW (385 PS) MIDR 06.35.40 N/3	02.92→ 10.96	<b>055-OS</b>  (HG) <b>4643-OS</b>			<b>079-FS</b>  with coalescing filter
<b>AE 390.18</b> 287 kW (390 PS) MIDR 06.24.65 A/42	09.96→	(HG) <b>055-OS</b> <b>4643-OS</b>	<b>4127-AR</b>  <b>4629-AR</b>		<b>079-FS</b>  with coalescing filter
					<b>636-OZ</b> <b>4078-AD</b> <b>4639-AC</b>









**R**









MAGNUM									
<b>AE 390.18T</b> 287 kW (390 PS) MIDR 06.24.65 A/42	09.96→	(HG)	<b>055-OS</b> <b>4643-OS</b>		<b>4127-AR</b> <b>4629-AR</b>		<b>079-FS</b>	with coalescing filter	<b>636-OZ</b> <b>4078-AD</b> <b>4639-AC</b>
<b>AE 390.19</b> 287 kW (390 PS) MIDR 06.24.65 A/42	09.96→	(HG)	<b>055-OS</b> <b>4643-OS</b>		<b>4127-AR</b> <b>4629-AR</b>		<b>079-FS</b>	with coalescing filter	<b>636-OZ</b> <b>4078-AD</b> <b>4639-AC</b>
<b>AE 390.19T</b> 287 kW (390 PS) MIDR 06.24.65 A/42	09.96→	(HG)	<b>055-OS</b> <b>4643-OS</b>		<b>4127-AR</b> <b>4629-AR</b>		<b>079-FS</b>	with coalescing filter	<b>636-OZ</b> <b>4078-AD</b> <b>4639-AC</b>
<b>AE 390.26</b> 287 kW (390 PS) MIDR 06.24.65 A/42	09.96→	(HG)	<b>055-OS</b> <b>4643-OS</b>		<b>4127-AR</b> <b>4629-AR</b>		<b>079-FS</b>	with coalescing filter	<b>636-OZ</b> <b>4078-AD</b> <b>4639-AC</b>
<b>AE 420ti.18</b> 305 kW (415 PS) MIDR 06.35.40 J/3, MIDR 06.35.40 P/41	10.92→ 12.96	(HG)	<b>055-OS</b> <b>4643-OS</b>				<b>079-FS</b>	with coalescing filter	<b>4078-AD</b>
<b>AE 420ti.18T</b> 305 kW (415 PS) MIDR 06.35.40 J/3, MIDR 06.35.40 P/41	10.92→ 12.96	(HG)	<b>055-OS</b> <b>4643-OS</b>				<b>079-FS</b>	with coalescing filter	<b>4078-AD</b>
<b>AE 420ti.19</b> 305 kW (415 PS) MIDR 06.35.40 J/3, MIDR 06.35.40 P/41	10.92→ 12.96	(HG)	<b>055-OS</b> <b>4643-OS</b>				<b>079-FS</b>	with coalescing filter	<b>4078-AD</b>
<b>AE 420ti.19T</b> 305 kW (415 PS) MIDR 06.35.40 J/3, MIDR 06.35.40 P/41	10.92→ 12.96	(HG)	<b>055-OS</b> <b>4643-OS</b>				<b>079-FS</b>	with coalescing filter	<b>4078-AD</b>
<b>AE 420ti.22T</b> 305 kW (415 PS) MIDR 06.35.40 J/3, MIDR 06.35.40 P/41	10.92→ 10.96	(HG)	<b>055-OS</b> <b>4643-OS</b>				<b>079-FS</b>	with coalescing filter	<b>4078-AD</b>
<b>AE 420ti.24</b> 305 kW (415 PS) MIDR 06.35.40 J/3, MIDR 06.35.40 P/41	10.92→ 12.96	(HG)	<b>055-OS</b> <b>4643-OS</b>				<b>079-FS</b>	with coalescing filter	<b>4078-AD</b>
<b>AE 420ti.24T</b> 305 kW (415 PS) MIDR 06.35.40 J/3, MIDR 06.35.40 P/41	10.92→ 12.96	(HG)	<b>055-OS</b> <b>4643-OS</b>				<b>079-FS</b>	with coalescing filter	<b>4078-AD</b>
<b>AE 420ti.26</b> 305 kW (415 PS) MIDR 06.35.40 J/3, MIDR 06.35.40 P/41	10.92→ 12.96	(HG)	<b>055-OS</b> <b>4643-OS</b>				<b>079-FS</b>	with coalescing filter	<b>4078-AD</b>
<b>AE 420ti.26T</b> 305 kW (415 PS) MIDR 06.35.40 J/3, MIDR 06.35.40 P/41	10.92→ 12.96	(HG)	<b>055-OS</b> <b>4643-OS</b>				<b>079-FS</b>	with coalescing filter	<b>4078-AD</b>

  					
<b>MAGNUM</b>					
<b>AE 430.18</b> 316 kW (430 PS) MIDR 06.24.65 B/42	09.96→	(HG) <b>055-OS</b> <b>4643-OS</b>	<b>4127-AR</b> <b>4629-AR</b>	<b>079-FS</b>	(LH) <b>636-OZ</b> with coalescing filter <b>044-OH</b> <b>4078-AD</b> <b>4639-AC</b>
<b>AE 430.18T</b> 316 kW (430 PS) MIDR 06.24.65 B/42	09.96→ 05.00	(HG) <b>055-OS</b> <b>4643-OS</b>	<b>4127-AR</b> <b>4629-AR</b>	<b>079-FS</b>	(LH) <b>636-OZ</b> with coalescing filter <b>044-OH</b> <b>4078-AD</b> <b>4639-AC</b>
<b>AE 430.19</b> 316 kW (430 PS) MIDR 06.24.65 B/42	09.96→	(HG) <b>055-OS</b> <b>4643-OS</b>	<b>4127-AR</b> <b>4629-AR</b>	<b>079-FS</b>	(LH) <b>636-OZ</b> with coalescing filter <b>044-OH</b> <b>4078-AD</b> <b>4639-AC</b>
<b>AE 430.19T</b> 316 kW (430 PS) MIDR 06.24.65 B/42	09.96→	(HG) <b>055-OS</b> <b>4643-OS</b>	<b>4127-AR</b> <b>4629-AR</b>	<b>079-FS</b>	(LH) <b>636-OZ</b> with coalescing filter <b>044-OH</b> <b>4078-AD</b> <b>4639-AC</b>
<b>AE 430.26</b> 316 kW (430 PS) MIDR 06.24.65 B/42	09.96→	(HG) <b>055-OS</b> <b>4643-OS</b>	<b>4127-AR</b> <b>4629-AR</b>	<b>079-FS</b>	(LH) <b>636-OZ</b> with coalescing filter <b>044-OH</b> <b>4078-AD</b> <b>4639-AC</b>
<b>AE 430.26T</b> 316 kW (430 PS) MIDR 06.24.65 B/42	01.97→	(HG) <b>055-OS</b> <b>4643-OS</b>	<b>4127-AR</b> <b>4629-AR</b>	<b>079-FS</b>	(LH) <b>636-OZ</b> with coalescing filter <b>044-OH</b> <b>4078-AD</b> <b>4639-AC</b>
<b>AE 430.26T</b> 316 kW (430 PS) MIDR 06.24.65 B/42	01.98→	(HG) <b>055-OS</b> <b>4643-OS</b>	<b>4127-AR</b> <b>4629-AR</b>	<b>079-FS</b>	(LH) <b>636-OZ</b> with coalescing filter <b>044-OH</b> <b>4078-AD</b> <b>4639-AC</b>
<b>AE 470.18</b> 346 kW (471 PS) MIDR 06.24.65 C/42	11.96→	(HG) <b>055-OS</b> <b>4643-OS</b>	<b>4127-AR</b> <b>4629-AR</b>	<b>079-FS</b>	(LH) <b>636-OZ</b> with coalescing filter <b>044-OH</b> <b>4078-AD</b> <b>4639-AC</b>
<b>AE 470.18T</b> 346 kW (471 PS) MIDR 06.24.65 C/42	11.96→ 05.00	(HG) <b>055-OS</b> <b>4643-OS</b>	<b>4127-AR</b> <b>4629-AR</b>	<b>079-FS</b>	(LH) <b>636-OZ</b> with coalescing filter <b>044-OH</b> <b>4078-AD</b> <b>4639-AC</b>

**R**

  					
<b>MAGNUM</b>					
<b>AE 470.19</b> 346 kW (471 PS) MIDR 06.24.65 C/42	11.96→	(HG) <b>055-OS</b> <b>4643-OS</b>	<b>4127-AR</b> <b>4629-AR</b>	<b>079-FS</b>	(LH) with coalescing filter <b>636-OZ</b> <b>044-OH</b> <b>4078-AD</b> <b>4639-AC</b>
<b>AE 470.19T</b> 346 kW (471 PS) MIDR 06.24.65 C/42	11.96→	(HG) <b>055-OS</b> <b>4643-OS</b>	<b>4127-AR</b> <b>4629-AR</b>	<b>079-FS</b>	(LH) with coalescing filter <b>636-OZ</b> <b>044-OH</b> <b>4078-AD</b> <b>4639-AC</b>
<b>AE 470.26</b> 346 kW (471 PS) MIDR 06.24.65 C/42	01.97→	(HG) <b>055-OS</b> <b>4643-OS</b>	<b>4127-AR</b> <b>4629-AR</b>	<b>079-FS</b>	(LH) with coalescing filter <b>636-OZ</b> <b>044-OH</b> <b>4078-AD</b> <b>4639-AC</b>
<b>AE 470.26T</b> 346 kW (471 PS) MIDR 06.24.65 C/42	01.98→	(HG) <b>055-OS</b> <b>4643-OS</b>	<b>4127-AR</b> <b>4629-AR</b>	<b>079-FS</b>	(LH) with coalescing filter <b>636-OZ</b> <b>044-OH</b> <b>4078-AD</b> <b>4639-AC</b>
<b>AE 500.18</b> 368 kW (500 PS) EE9-502	09.90→	(HG) <b>055-OS</b> <b>261-OS</b> <b>4643-OS</b>		water separator (130 mm) AdBlue/ SCR-System <b>079-FS</b> <b>4652-FS</b> <b>4714-UX</b>	with coalescing filter (LH), ZF Servocom RAS-EC <b>4078-AD</b> <b>4597-OH</b> <b>4639-AC</b>
<b>AE 500.18T</b> 368 kW (500 PS) EE9-502	09.90→	(HG) <b>055-OS</b> <b>261-OS</b> <b>4643-OS</b>		water separator (130 mm) AdBlue/ SCR-System <b>079-FS</b> <b>4652-FS</b> <b>4714-UX</b>	with coalescing filter (LH), ZF Servocom RAS-EC <b>4078-AD</b> <b>4597-OH</b> <b>4639-AC</b>
<b>AE 500.26</b> 368 kW (500 PS) EE9-502	09.90→	(HG) <b>055-OS</b> <b>261-OS</b> <b>4643-OS</b>		water separator (130 mm) AdBlue/ SCR-System <b>079-FS</b> <b>4652-FS</b> <b>4714-UX</b>	with coalescing filter (LH), ZF Servocom RAS-EC <b>4078-AD</b> <b>4597-OH</b> <b>4639-AC</b>
<b>AE 500.26T</b> 368 kW (500 PS) EE9-502	09.90→	(HG) <b>055-OS</b> <b>261-OS</b> <b>4643-OS</b>		water separator (130 mm) AdBlue/ SCR-System <b>079-FS</b> <b>4652-FS</b> <b>4714-UX</b>	with coalescing filter (LH), ZF Servocom RAS-EC <b>4078-AD</b> <b>4597-OH</b> <b>4639-AC</b>
<b>AE 520.18</b> 390 kW (530 PS) Mack-EE9-530	10.92→ 05.96	<b>055-OS</b>		<b>079-FS</b>	
<b>AE 520.18T</b> 390 kW (530 PS) Mack-EE9-530	10.92→ 05.96	<b>055-OS</b>		<b>079-FS</b>	
<b>AE 520.19</b> 390 kW (530 PS) Mack-EE9-530	10.92→ 05.96	<b>055-OS</b>		<b>079-FS</b>	





**R**

  						
<b>MAGNUM</b>						
<b>AE 520.19T</b> 390 kW (530 PS) Mack-EE9-530	10.92→ 05.96		<b>055-OS</b>		<b>079-FS</b>	
<b>AE 520.22T</b> 390 kW (530 PS) Mack-EE9-530	10.92→ 05.96		<b>055-OS</b>		<b>079-FS</b>	
<b>AE 520.24</b> 390 kW (530 PS) Mack-EE9-530	10.92→ 05.96		<b>055-OS</b>		<b>079-FS</b>	
<b>AE 520.24T</b> 390 kW (530 PS) Mack-EE9-530	10.92→ 05.96		<b>055-OS</b>		<b>079-FS</b>	
<b>AE 520.26</b> 390 kW (530 PS) Mack-EE9-530	10.92→ 05.96		<b>055-OS</b>		<b>079-FS</b>	
<b>AE 520.26T</b> 390 kW (530 PS) Mack-EE9-530	10.92→ 05.96		<b>055-OS</b>		<b>079-FS</b>	
<b>AE 560.18</b> 412 kW (560 PS) Mack-EE9-560	04.96→	(HG)	<b>055-OS</b> <b>4643-OS</b>	<b>4127-AR</b>	<b>079-FS</b>  (LH) with coalescing filter	<b>636-OZ</b> <b>044-OH</b> <b>4078-AD</b> <b>4639-AC</b>
<b>AE 560.18T</b> 412 kW (560 PS) Mack-EE9-560	04.96→ 05.00	(HG)	<b>055-OS</b> <b>4643-OS</b>	<b>4127-AR</b>	<b>079-FS</b>  (LH) with coalescing filter	<b>636-OZ</b> <b>044-OH</b> <b>4078-AD</b> <b>4639-AC</b>
<b>AE 560.19</b> 412 kW (560 PS) Mack-EE9-560	04.96→	(HG)	<b>055-OS</b> <b>4643-OS</b>	<b>4127-AR</b>	<b>079-FS</b>  (LH) with coalescing filter	<b>636-OZ</b> <b>044-OH</b> <b>4078-AD</b> <b>4639-AC</b>
<b>AE 560.19T</b> 412 kW (560 PS) Mack-EE9-560	04.96→	(HG)	<b>055-OS</b> <b>4643-OS</b>	<b>4127-AR</b>	<b>079-FS</b>  (LH) with coalescing filter	<b>636-OZ</b> <b>044-OH</b> <b>4078-AD</b> <b>4639-AC</b>
<b>AE 560.26</b> 412 kW (560 PS) Mack-EE9-560	04.96→	(HG)	<b>055-OS</b> <b>4643-OS</b>	<b>4127-AR</b>	<b>079-FS</b>  (LH) with coalescing filter	<b>636-OZ</b> <b>044-OH</b> <b>4078-AD</b> <b>4639-AC</b>
<b>AE 560.26T</b> 412 kW (560 PS) Mack-EE9-560	01.97→	(HG)	<b>055-OS</b> <b>4643-OS</b>	<b>4127-AR</b>	<b>079-FS</b>  (LH) with coalescing filter	<b>636-OZ</b> <b>044-OH</b> <b>4078-AD</b> <b>4639-AC</b>
<b>AE 560.26T</b> 412 kW (560 PS) Mack-EE9-560	01.98→	(HG)	<b>055-OS</b> <b>4643-OS</b>	<b>4127-AR</b>	<b>079-FS</b>  (LH) with coalescing filter	<b>636-OZ</b> <b>044-OH</b> <b>4078-AD</b> <b>4639-AC</b>









**R**

<b>MAGNUM</b>									
<b>DXi 12 440.18</b> 324-353 kW (441-480 PS) DXi 12	10.04→ 04.06	(HG)   09.07→	<b>261-OS</b>  <b>4643-OS</b>  <b>660-OS</b>  <b>4724-OX</b>	<b>4127-AR</b>  <b>4629-AR</b>	water separator (130 mm)  AdBlue/SCR-System  AdBlue/SCR-System, 08.11→	<b>4113-FS</b>  <b>4652-FS</b>  <b>4714-UX</b>  <b>650-FS</b>  <b>4713-UX</b>	with coalescing filter  (LH), ZF Servocom RAS-EC	<b>4078-AD</b>  <b>4597-OH</b>  <b>4639-AC</b>	
<b>DXi 12 440.18 T</b> 324-353 kW (441-480 PS) DXi 12	10.04→ 04.06	(HG)	<b>261-OS</b>  <b>4643-OS</b>  <b>4724-OX</b>  <b>660-OS</b>	<b>4127-AR</b>  <b>4629-AR</b>	water separator (130 mm)  AdBlue/SCR-System  AdBlue/SCR-System	<b>4113-FS</b>  <b>4652-FS</b>  <b>4713-UX</b>  <b>4714-UX</b>  <b>650-FS</b>	with coalescing filter  (LH), ZF Servocom RAS-EC	<b>4078-AD</b>  <b>4597-OH</b>  <b>4639-AC</b>	
<b>DXi 12 440.24</b> 324-353 kW (441-480 PS) DXi 12	10.04→ 04.06	(HG)	<b>261-OS</b>  <b>4643-OS</b>  <b>4724-OX</b>  <b>660-OS</b>	<b>4127-AR</b>  <b>4629-AR</b>	water separator (130 mm)  AdBlue/SCR-System  AdBlue/SCR-System	<b>4113-FS</b>  <b>4652-FS</b>  <b>4713-UX</b>  <b>4714-UX</b>  <b>650-FS</b>	with coalescing filter  (LH), ZF Servocom RAS-EC	<b>4078-AD</b>  <b>4597-OH</b>  <b>4639-AC</b>	
<b>DXi 12 440.26</b> 324-353 kW (441-480 PS) DXi 12	10.04→ 04.06	(HG)	<b>261-OS</b>  <b>4643-OS</b>  <b>4724-OX</b>  <b>660-OS</b>	<b>4127-AR</b>  <b>4629-AR</b>	water separator (130 mm)  AdBlue/SCR-System  AdBlue/SCR-System	<b>4113-FS</b>  <b>4652-FS</b>  <b>4713-UX</b>  <b>4714-UX</b>  <b>650-FS</b>	with coalescing filter  (LH), ZF Servocom RAS-EC	<b>4078-AD</b>  <b>4597-OH</b>  <b>4639-AC</b>	
<b>DXi 12 440.26 T</b> 324-353 kW (441-480 PS) DXi 12	10.04→ 04.06	(HG)	<b>261-OS</b>  <b>4643-OS</b>  <b>4724-OX</b>  <b>660-OS</b>	<b>4127-AR</b>  <b>4629-AR</b>	water separator (130 mm)  AdBlue/SCR-System  AdBlue/SCR-System	<b>4113-FS</b>  <b>4652-FS</b>  <b>4713-UX</b>  <b>4714-UX</b>  <b>650-FS</b>	with coalescing filter  (LH), ZF Servocom RAS-EC	<b>4078-AD</b>  <b>4597-OH</b>  <b>4639-AC</b>	

**R**









  					
<b>MAGNUM</b>					
<b>DXi 12 440.26 T</b> 324-353 kW (441-480 PS) DXi 12	10.04→ 04.06	(HG) <b>261-OS</b>  <b>4643-OS</b>  <b>4724-OX</b>  <b>660-OS</b>	<b>4127-AR</b>  <b>4629-AR</b>	water separator (130 mm) AdBlue/SCR-System AdBlue/SCR-System	with coalescing filter (LH), ZF Servocom RAS-EC  <b>4078-AD</b>  <b>4597-OH</b>  <b>4639-AC</b>
<b>DXi 12 480.18</b> 324-353 kW (441-480 PS) DXi 12, DXi 12 480	10.04→ 04.06	(HG) <b>4643-OS</b>  <b>660-OS</b>  09.07→ <b>4724-OX</b>	<b>4629-AR</b>	water separator (130 mm) AdBlue/SCR-System AdBlue/SCR-System, 08.11→	with coalescing filter (LH), ZF Servocom RAS-EC  <b>4078-AD</b>  <b>4597-OH</b>  <b>4639-AC</b>
<b>DXi 12 480.18 T</b> 324-353 kW (441-480 PS) DXi 12	10.04→ 04.06	(HG) <b>4643-OS</b>  <b>4724-OX</b>  <b>660-OS</b>	<b>4629-AR</b>	water separator (130 mm) AdBlue/SCR-System AdBlue/SCR-System	with coalescing filter (LH), ZF Servocom RAS-EC  <b>4078-AD</b>  <b>4597-OH</b>  <b>4639-AC</b>
<b>DXi 12 480.24</b> 324-353 kW (441-480 PS) DXi 12	10.04→ 04.06	(HG) <b>4643-OS</b>  <b>4724-OX</b>  <b>660-OS</b>	<b>4629-AR</b>	water separator (130 mm) AdBlue/SCR-System AdBlue/SCR-System	with coalescing filter (LH), ZF Servocom RAS-EC  <b>4078-AD</b>  <b>4597-OH</b>  <b>4639-AC</b>
<b>DXi 12 480.26</b> 324-353 kW (441-480 PS) DXi 12	10.04→ 04.06	(HG) <b>4643-OS</b>  <b>4724-OX</b>  <b>660-OS</b>	<b>4629-AR</b>	water separator (130 mm) AdBlue/SCR-System AdBlue/SCR-System	with coalescing filter (LH), ZF Servocom RAS-EC  <b>4078-AD</b>  <b>4597-OH</b>  <b>4639-AC</b>





**R**

  					
<b>MAGNUM</b>					
<b>DXi 12 480.26 T</b> 324-353 kW (441-480 PS) DXi 12	10.04→ 04.06	(HG) <b>4643-OS</b>  <b>4724-OX</b>  <b>660-OS</b>	<b>4629-AR</b>	water separator (130 mm) AdBlue/SCR-System AdBlue/SCR-System <b>650-FS</b>	with coalescing filter (LH), ZF Servocom RAS-EC <b>4078-AD</b>  <b>4597-OH</b>  <b>4639-AC</b>
<b>DXi 12 480.26 T</b> 324-353 kW (441-480 PS) DXi 12	10.04→ 04.06	(HG) <b>4643-OS</b>  <b>4724-OX</b>  <b>660-OS</b>	<b>4629-AR</b>	water separator (130 mm) AdBlue/SCR-System AdBlue/SCR-System <b>650-FS</b>	with coalescing filter (LH), ZF Servocom RAS-EC <b>4078-AD</b>  <b>4597-OH</b>  <b>4639-AC</b>
<b>DXi 13 460.18 T</b> 323-382 kW (440-520 PS) DXi 13	05.06→	(HG) <b>261-OS</b>  <b>4643-OS</b>  <b>4724-OX</b>  <b>660-OS</b>	<b>4629-AR</b>	water separator (130 mm) AdBlue/SCR-System <b>650-FS</b>	with coalescing filter (LH), ZF Servocom RAS-EC <b>4078-AD</b>  <b>4597-OH</b>  <b>4639-AC</b>
<b>DXi 13 460.24</b> 323-382 kW (440-520 PS) DXi 13	05.06→	(HG) <b>261-OS</b>  <b>4643-OS</b>  <b>4724-OX</b>  <b>660-OS</b>	<b>4629-AR</b>	water separator (130 mm) AdBlue/SCR-System <b>650-FS</b>	with coalescing filter (LH), ZF Servocom RAS-EC <b>4078-AD</b>  <b>4597-OH</b>  <b>4639-AC</b>
<b>DXi 13 460.25</b> 323-382 kW (440-520 PS) DXi 13	05.06→	(HG) <b>261-OS</b>  <b>4643-OS</b>  <b>4724-OX</b>  <b>660-OS</b>	<b>4629-AR</b>	water separator (130 mm) AdBlue/SCR-System <b>650-FS</b>	with coalescing filter (LH), ZF Servocom RAS-EC <b>4078-AD</b>  <b>4597-OH</b>  <b>4639-AC</b>
<b>DXi 13 460.26</b> 323-382 kW (440-520 PS) DXi 13	05.06→	(HG) <b>261-OS</b>  <b>4643-OS</b>  <b>4724-OX</b>  <b>660-OS</b>	<b>4629-AR</b>	water separator (130 mm) AdBlue/SCR-System <b>650-FS</b>	with coalescing filter (LH), ZF Servocom RAS-EC <b>4078-AD</b>  <b>4597-OH</b>  <b>4639-AC</b>





**R**



  					
<b>MAGNUM</b>					
<b>DXi 13 460.26 T</b> 323-382 kW (440-520 PS) DXi 13	05.06→	(HG) <b>261-OS</b>  <b>4643-OS</b>  <b>4724-OX</b>  <b>660-OS</b>	<b>4629-AR</b>	water separator (130 mm)  AdBlue/SCR-System	with coalescing filter  (LH), ZF Servocom RAS-EC  <b>4078-AD</b>  <b>4597-OH</b>  <b>4639-AC</b>
<b>DXi 13 500.18 T</b> 323-382 kW (440-520 PS) DXi 13, EE9-503	05.06→ 10.92	<b>055-OS</b>  <b>261-OS</b>  (HG) <b>4643-OS</b>		water separator (130 mm)  AdBlue/SCR-System	with coalescing filter  (LH), ZF Servocom RAS-EC  <b>4078-AD</b>  <b>4597-OH</b>  <b>4639-AC</b>
<b>DXi 13 500.24</b> 323-382 kW (440-520 PS) DXi 13	05.06→	<b>055-OS</b>  <b>261-OS</b>  (HG) <b>4643-OS</b>		water separator (130 mm)  AdBlue/SCR-System	with coalescing filter  (LH), ZF Servocom RAS-EC  <b>4078-AD</b>  <b>4597-OH</b>  <b>4639-AC</b>
<b>DXi 13 500.25</b> 323-382 kW (440-520 PS) DXi 13	05.06→	<b>055-OS</b>  <b>261-OS</b>  (HG) <b>4643-OS</b>		water separator (130 mm)  AdBlue/SCR-System	with coalescing filter  (LH), ZF Servocom RAS-EC  <b>4078-AD</b>  <b>4597-OH</b>  <b>4639-AC</b>
<b>DXi 13 500.26 T</b> 323-382 kW (440-520 PS) DXi 13	05.06→	<b>055-OS</b>  <b>261-OS</b>  (HG) <b>4643-OS</b>		water separator (130 mm)  AdBlue/SCR-System	with coalescing filter  (LH), ZF Servocom RAS-EC  <b>4078-AD</b>  <b>4597-OH</b>  <b>4639-AC</b>
<b>E.TECH 400.18</b> 295 kW (401 PS) E-Tech A + J014, MACK E.TECH A/46	05.00→	<b>055-OS</b>	<b>4127-AR</b>	water separator  <b>4474-FC</b>	<b>4043-FS</b>  <b>636-OZ</b>  <b>4639-AC</b>
<b>E.TECH 400.18T</b> 295 kW (401 PS) MACK E.TECH A/46	05.00→	<b>055-OS</b>	<b>4127-AR</b>	water separator  <b>4474-FC</b>	<b>4043-FS</b>  <b>636-OZ</b>  <b>4639-AC</b>
<b>E.TECH 400.24</b> 295 kW (401 PS) MACK E.TECH A/46	05.00→	<b>055-OS</b>	<b>4127-AR</b>	water separator  <b>4474-FC</b>	<b>4043-FS</b>  <b>636-OZ</b>  <b>4639-AC</b>
<b>E.TECH 400.26</b> 295 kW (401 PS) MACK E.TECH A/46	05.00→	<b>055-OS</b>	<b>4127-AR</b>	water separator  <b>4474-FC</b>	<b>4043-FS</b>  <b>636-OZ</b>  <b>4639-AC</b>
<b>E.TECH 440.18</b> 324 kW (441 PS) E-Tech B + J01, MACK E.TECH B/46	05.00→	<b>055-OS</b>	<b>4127-AR</b>	water separator  <b>4474-FC</b>	<b>4043-FS</b>  <b>636-OZ</b>  <b>4639-AC</b>
<b>E.TECH 440.18T</b> 324 kW (441 PS) MACK E.TECH B/46	05.00→	<b>055-OS</b>	<b>4127-AR</b>	water separator  <b>4474-FC</b>	<b>4043-FS</b>  <b>636-OZ</b>  <b>4639-AC</b>
<b>E.TECH 440.24</b> 324 kW (441 PS) MACK E.TECH B/46	05.00→	<b>055-OS</b>	<b>4127-AR</b>	water separator  <b>4474-FC</b>	<b>4043-FS</b>  <b>636-OZ</b>  <b>4639-AC</b>

					
<b>MAGNUM</b>					
<b>E.TECH 440.26</b> 324 kW (441 PS) MACK E.TECH B/46	05.00→	<b>055-OS</b>	<b>4127-AR</b>	water separator <b>4043-FS</b> <b>4474-FC</b>	<b>636-OZ</b> <b>4639-AC</b>
<b>E.TECH 440.26T</b> 324 kW (441 PS) MACK E.TECH B/46	05.00→	<b>055-OS</b>	<b>4127-AR</b>	water separator <b>4043-FS</b> <b>4474-FC</b>	<b>636-OZ</b> <b>4639-AC</b>
<b>E.TECH 440.26T</b> 324 kW (441 PS) MACK E.TECH B/46	05.00→	<b>055-OS</b>	<b>4127-AR</b>	water separator <b>4043-FS</b> <b>4474-FC</b>	<b>636-OZ</b> <b>4639-AC</b>
<b>E.TECH 480.18</b> 347-353 kW (472-480 PS) E-Tech C + J01, MACK E.TECH C/46	05.00→	<b>055-OS</b>	<b>4127-AR</b>	water separator <b>4043-FS</b> <b>4474-FC</b>	<b>636-OZ</b> <b>4639-AC</b>
<b>E.TECH 480.18T</b> 347-353 kW (472-480 PS) MACK E.TECH C/46	05.00→	<b>055-OS</b>	<b>4127-AR</b>	water separator <b>4043-FS</b> <b>4474-FC</b>	<b>636-OZ</b> <b>4639-AC</b>
<b>E.TECH 480.24</b> 347-353 kW (472-480 PS) MACK E.TECH C/46	05.00→	<b>055-OS</b>	<b>4127-AR</b>	water separator <b>4043-FS</b> <b>4474-FC</b>	<b>636-OZ</b> <b>4639-AC</b>
<b>E.TECH 480.26</b> 347-353 kW (472-480 PS) MACK E.TECH C/46	05.00→	<b>055-OS</b>	<b>4127-AR</b>	water separator <b>4043-FS</b> <b>4474-FC</b>	<b>636-OZ</b> <b>4639-AC</b>
<b>E.TECH 480.26T</b> 347-353 kW (472-480 PS) MACK E.TECH C/46	05.00→	<b>055-OS</b>	<b>4127-AR</b>	water separator <b>4043-FS</b> <b>4474-FC</b>	<b>636-OZ</b> <b>4639-AC</b>
<b>E.TECH 480.26T</b> 347-353 kW (472-480 PS) MACK E.TECH C/46	05.00→	<b>055-OS</b>	<b>4127-AR</b>	water separator <b>4043-FS</b> <b>4474-FC</b>	<b>636-OZ</b> <b>4639-AC</b>
<b>MAGNUM AE</b>					
<b>380</b> 264-279 kW (359-380 PS) MIDR 06.35.40 H	09.90→ 01.92	<b>055-OS</b>		<b>079-FS</b>	with coalescing filter <b>4078-AD</b>
		(HG) <b>4643-OS</b>			
<b>520</b> 382 kW (520 PS) DXi 13 520	08.09→	<b>055-OS</b>		water separator (130 mm) AdBlue/SCR-System <b>4652-FS</b> <b>4714-UX</b> AdBlue/SCR-System, 08.11→ <b>4713-UX</b>	(LH), ZF Servocom RAS-EC <b>4597-OH</b> <b>4639-AC</b>
		(HG) <b>4643-OS</b>			
		<b>4724-OX</b>			
<b>530</b> 390 kW (530 PS) Mack-EE9-530	10.92→ 05.00	(HG) <b>4643-OS</b>		<b>079-FS</b>	with coalescing filter <b>4078-AD</b>
		<b>660-OS</b>			
<b>MAJOR</b>					
<b>R 385ti.26</b> 283 kW (385 PS) MIDR 06.35.40 L1, MIDR 06.35.40 N/3	12.91→ 10.96	(HG) <b>4643-OS</b>		<b>079-FS</b>	
<b>R 385ti.26</b> 283 kW (385 PS) MIDR 06.35.40 L1, MIDR 06.35.40 N/3	12.91→ 10.96	(HG) <b>4643-OS</b>		<b>079-FS</b>	
<b>R 385ti.26, R 380.26</b> 264-283 kW (359-385 PS) MIDR 06.35.40 H, MIDR 06.35.40 L1, MIDR 06.35.40 N/3	05.91→ 10.96	(HG) <b>4643-OS</b>		<b>079-FS</b>	
<b>R 420ti.18/T</b> 305 kW (415 PS) MIDR 06.35.40 J/3	10.92→ 10.96	(HG) <b>4643-OS</b>		<b>079-FS</b>	
<b>R 420ti.19/T</b> 305 kW (415 PS) MIDR 06.35.40 J/3	10.92→ 10.96	(HG) <b>4643-OS</b>		<b>079-FS</b>	
<b>R 420ti.19/T</b> 305 kW (415 PS) MIDR 06.35.40 J/3	10.92→ 10.96	(HG) <b>4643-OS</b>		<b>079-FS</b>	

**R**

					
<b>MAJOR</b>					
<b>R 420ti.22/T</b> 305 kW (415 PS) MIDR 06.35.40 J/3	10.92→ 10.96	(HG)	<b>4643-OS</b>		<b>079-FS</b>
<b>R 420ti.24/TS</b> 305-314 kW (415-427 PS) MIDR 06.35.40 J/3, MIDR 06.35.40 J1	10.92→ 10.96	(HG)	<b>4643-OS</b>		<b>079-FS</b>
<b>R 420ti.26/TS</b> 305-314 kW (415-427 PS) MIDR 06.35.40 J/3, MIDR 06.35.40 J1	10.92→ 10.96	(HG)	<b>4643-OS</b>		<b>079-FS</b>
<b>R 420ti.35/TS</b> 305 kW (415 PS) MIDR 06.35.40 J/3	10.92→ 10.96	(HG)	<b>4643-OS</b>		<b>079-FS</b>
<b>MANAGER</b>					
<b>G 200.13</b> 133-144 kW (181-196 PS) MIDR 06.02.26 H, MIDR 06.02.26 Q	09.91→ 03.93	(HG)	<b>055-OS</b> <b>4643-OS</b>		<b>079-FS</b>
<b>G 200.15</b> 133-144 kW (181-196 PS) MIDR 06.02.26 H, MIDR 06.02.26 Q	09.91→ 03.93	(HG)	<b>055-OS</b> <b>4643-OS</b>		<b>079-FS</b>
<b>G 200.16</b> 133-144 kW (181-196 PS) MIDR 06.02.26 H, MIDR 06.02.26 Q	09.91→ 03.93	(HG)	<b>055-OS</b> <b>4643-OS</b>		<b>079-FS</b>
<b>G 200.16</b> 133-144 kW (181-196 PS) MIDR 06.02.26 H, MIDR 06.02.26 Q	09.91→ 03.93	(HG)	<b>055-OS</b> <b>4643-OS</b>		<b>079-FS</b>
<b>G 200.17</b> 133-144 kW (181-196 PS) MIDR 06.02.26 H, MIDR 06.02.26 Q	09.91→ 03.93	(HG)	<b>055-OS</b> <b>4643-OS</b>		<b>079-FS</b>
<b>G 200.18</b> 133-144 kW (181-196 PS) MIDR 06.02.26 H, MIDR 06.02.26 Q	09.91→ 03.93	(HG)	<b>055-OS</b> <b>4643-OS</b>		<b>079-FS</b>
<b>G 210.16</b> 151 kW (205 PS) MIDR 06.02.26 W	05.92→ 10.96	(HG)	<b>000-OS</b> <b>055-OS</b> <b>4643-OS</b>	<b>036-AR</b>	<b>079-FS</b>
<b>G 210.18</b> 151 kW (205 PS) MIDR 06.02.26 W	05.92→ 10.96	(HG)	<b>000-OS</b> <b>055-OS</b> <b>4643-OS</b>	<sup>(12)</sup> <b>036-AR</b>	<b>079-FS</b>
<b>G 230ti.13</b> 166 kW (226 PS) MIDR 06.02.26 D, MIDR 06.02.26 X	09.91→ 03.93	(HG)	<b>000-OS</b> <b>055-OS</b> <b>4643-OS</b>	<b>036-AR</b>	<b>079-FS</b>
<b>G 230ti.15</b> 166 kW (226 PS) MIDR 06.02.26 D, MIDR 06.02.26 X	09.91→ 03.93	(HG)	<b>000-OS</b> <b>055-OS</b> <b>4643-OS</b>	<b>036-AR</b>	<b>079-FS</b>
<b>G 230ti.16</b> 166 kW (226 PS) MIDR 06.02.26 D, MIDR 06.02.26 X	09.91→ 05.95	(HG)	<b>000-OS</b> <b>055-OS</b> <b>4643-OS</b>	<b>036-AR</b>	<b>079-FS</b>
<b>G 230ti.17</b> 166 kW (226 PS) MIDR 06.02.26 D, MIDR 06.02.26 X	09.91→ 05.95	(HG)	<b>000-OS</b> <b>055-OS</b> <b>4643-OS</b>	<b>036-AR</b>	<b>079-FS</b>
<b>G 230ti.18</b> 166 kW (226 PS) MIDR 06.02.26 D, MIDR 06.02.26 X	05.92→ 05.95	(HG)	<b>000-OS</b> <b>055-OS</b> <b>4643-OS</b>	<b>036-AR</b>	<b>079-FS</b>
<b>G 230ti.18</b> 166 kW (226 PS) MIDR 06.02.26 D, MIDR 06.02.26 X	05.92→ 05.95	(HG)	<b>000-OS</b> <b>055-OS</b> <b>4643-OS</b>	<b>036-AR</b>	<b>079-FS</b>
<b>G 230ti.19</b> 166 kW (226 PS) MIDR 06.02.26 D, MIDR 06.02.26 X	09.91→ 05.95	(HG)	<b>000-OS</b> <b>055-OS</b> <b>4643-OS</b>	<sup>(12)</sup> <b>036-AR</b>	<b>079-FS</b>

**R**

<b>MANAGER</b>					
<b>G 230ti.19</b> 166 kW (226 PS) MIDR 06.02.26 D, MIDR 06.02.26 X	09.91→ 05.95	(HG) <b>000-OS</b> <b>055-OS</b> <b>4643-OS</b>	<b>036-AR</b>	<b>079-FS</b>	
<b>G 270.18,G 270.17</b> 195 kW (265 PS) MIDR 06.20.45 B3	11.92→ 10.96	<b>055-OS</b>		<b>079-FS</b>	
<b>G 280.13,G 270.13</b> 192-202 kW (260-275 PS) MIDR 06.20.45 B3, MIDS 06.20.45 B	09.91→ 10.96	<b>055-OS</b>		<b>079-FS</b>	
<b>G 280.15,G 270.15</b> 192-202 kW (260-275 PS) MIDR 06.20.45 B3, MIDS 06.20.45 B	09.91→ 10.96	<b>055-OS</b>		<b>079-FS</b>	
<b>G 280.15/T,G 270.15/T</b> 192-202 kW (260-275 PS) MIDR 06.20.45 B3, MIDS 06.20.45 B	09.91→ 10.96	<b>055-OS</b>		<b>079-FS</b>	
<b>G 280.16</b> 192-202 kW (260-275 PS) MIDS 06.20.45 B	09.91→ 03.93	<b>055-OS</b>		<b>079-FS</b>	
<b>G 280.16,G 270.16</b> 192-202 kW (260-275 PS) MIDR 06.20.45 B3, MIDS 06.20.45 B	09.91→ 10.96	<b>055-OS</b>		<b>079-FS</b>	
<b>G 280.17,G 270.18</b> 192-202 kW (260-275 PS) MIDR 06.20.45 B3, MIDS 06.20.45 B	09.91→ 10.96	<b>055-OS</b>		<b>079-FS</b>	
<b>G 280.17/T,G 270.17/T</b> 192-202 kW (260-275 PS) MIDR 06.20.45 B3, MIDS 06.20.45 B	09.91→ 10.96	<b>055-OS</b>		<b>079-FS</b>	
<b>G 280.18,G 270.18,G 270.17</b> 192-202 kW (260-275 PS) MIDR 06.20.45 B3, MIDS 06.20.45 B	09.91→ 10.96	(HG) <b>055-OS</b> <b>4643-OS</b>		<b>079-FS</b>	
<b>G 280.19</b> 192-202 kW (260-275 PS) MIDS 06.20.45 B	09.91→ 03.93	<b>055-OS</b>		<b>079-FS</b>	
<b>G 280.19,G 270.19</b> 192-202 kW (260-275 PS) MIDR 06.20.45 B3, MIDS 06.20.45 B	09.91→ 10.96	(HG) <b>055-OS</b> <b>4643-OS</b>		<b>079-FS</b>	
<b>G 280.24</b> 192-202 kW (260-275 PS) MIDS 06.20.45 B	09.91→ 03.93	<b>055-OS</b>		<b>079-FS</b>	
<b>G 280.26,G 270.26</b> 192-202 kW (260-275 PS) MIDR 06.20.45 B3, MIDS 06.20.45 B	09.91→ 10.96	(HG) <b>055-OS</b> <b>4643-OS</b>		<b>079-FS</b>	
<b>G 300.13</b> 210-222 kW (286-302 PS) MIDR 06.20.45 D, MIDR 06.20.45 D3	09.91→ 10.96	(HG) <b>055-OS</b> <b>4643-OS</b>		<b>079-FS</b>	
<b>G 300.15</b> 210-222 kW (286-302 PS) MIDR 06.20.45 D, MIDR 06.20.45 D3	09.91→ 10.96	(HG) <b>055-OS</b> <b>4643-OS</b>		<b>079-FS</b>	
<b>G 300.15/T</b> 210-222 kW (286-302 PS) MIDR 06.20.45 D, MIDR 06.20.45 D3	09.91→ 10.96	(HG) <b>055-OS</b> <b>4643-OS</b>		<b>079-FS</b>	
<b>G 300.16</b> 210-222 kW (286-302 PS) MIDR 06.20.45 D, MIDR 06.20.45 D3	09.91→ 10.96	(HG) <b>055-OS</b> <b>4643-OS</b>		<b>079-FS</b>	
<b>G 300.16</b> 210-222 kW (286-302 PS) MIDR 06.20.45 D, MIDR 06.20.45 D3	09.91→ 10.96	(HG) <b>055-OS</b> <b>4643-OS</b>		<b>079-FS</b>	
<b>G 300.17</b> 210-222 kW (286-302 PS) MIDR 06.20.45 D, MIDR 06.20.45 D3	09.91→ 10.96	(HG) <b>055-OS</b> <b>4643-OS</b>		<b>079-FS</b>	
<b>G 300.17/T</b> 210-222 kW (286-302 PS) MIDR 06.20.45 D, MIDR 06.20.45 D3	09.92→ 10.96	(HG) <b>055-OS</b> <b>4643-OS</b>		<b>079-FS</b>	
<b>G 300.18</b> 210-222 kW (286-302 PS) MIDR 06.20.45 D, MIDR 06.20.45 D3	09.92→ 10.96	(HG) <b>055-OS</b> <b>4643-OS</b>		<b>079-FS</b>	
<b>G 300.18</b> 210-222 kW (286-302 PS) MIDR 06.20.45 D, MIDR 06.20.45 D3	09.92→ 10.96	(HG) <b>055-OS</b> <b>4643-OS</b>		<b>079-FS</b>	

**R**





  					
<b>MANAGER</b>					
<b>G 300.18</b> 210-222 kW (286-302 PS) MIDR 06.20.45 D, MIDR 06.20.45 D3	09.92→ 10.96	(HG)	<b>055-OS</b> <b>4643-OS</b>		<b>079-FS</b>
<b>G 300.19</b> 210-222 kW (286-302 PS) MIDR 06.20.45 D, MIDR 06.20.45 D3	09.91→ 10.96	(HG)	<b>055-OS</b> <b>4643-OS</b>		<b>079-FS</b>
<b>G 300.19</b> 210-222 kW (286-302 PS) MIDR 06.20.45 D	09.91→ 03.93	(HG)	<b>055-OS</b> <b>4643-OS</b>		<b>079-FS</b>
<b>G 300.19/T</b> 210-222 kW (286-302 PS) MIDR 06.20.45 D, MIDR 06.20.45 D3	09.91→ 10.96	(HG)	<b>055-OS</b> <b>4643-OS</b>		<b>079-FS</b>
<b>G 300.19/T</b> 210-222 kW (286-302 PS) MIDR 06.20.45 D, MIDR 06.20.45 D3	09.91→ 10.96	(HG)	<b>055-OS</b> <b>4643-OS</b>		<b>079-FS</b>
<b>G 300.24</b> 210-222 kW (286-302 PS) MIDR 06.20.45 D, MIDR 06.20.45 D3	09.91→ 10.96	(HG)	<b>055-OS</b> <b>4643-OS</b>		<b>079-FS</b>
<b>G 300.24</b> 210-222 kW (286-302 PS) MIDR 06.20.45 D, MIDR 06.20.45 D3	09.91→ 10.96		<b>055-OS</b>		<b>079-FS</b>
<b>G 300.24</b> 210-222 kW (286-302 PS) MIDR 06.20.45 D, MIDR 06.20.45 D3	09.91→ 10.96		<b>055-OS</b>		<b>079-FS</b>
<b>G 300.25</b> 210-222 kW (286-302 PS) MIDR 06.20.45 D, MIDR 06.20.45 D3	09.91→ 10.96	(HG)	<b>055-OS</b> <b>4643-OS</b>		<b>079-FS</b>
<b>G 300.25</b> 210-222 kW (286-302 PS) MIDR 06.20.45 D, MIDR 06.20.45 D3	09.91→ 10.96	(HG)	<b>055-OS</b> <b>4643-OS</b>		<b>079-FS</b>
<b>G 300.26</b> 210-222 kW (286-302 PS) MIDR 06.20.45 D, MIDR 06.20.45 D3	09.91→ 10.96	(HG)	<b>055-OS</b> <b>4643-OS</b>		<b>079-FS</b>
<b>G 300.26</b> 210-222 kW (286-302 PS) MIDR 06.20.45 D, MIDR 06.20.45 D3	09.91→ 10.96	(HG)	<b>055-OS</b> <b>4643-OS</b>		<b>079-FS</b>
<b>G 300.26 CIT</b> 210-222 kW (286-302 PS) MIDR 06.20.45 D, MIDR 06.20.45 D3	09.91→ 10.96	(HG)	<b>055-OS</b> <b>4643-OS</b>		<b>079-FS</b>
<b>G 300.26/T</b> 210-222 kW (286-302 PS) MIDR 06.20.45 D, MIDR 06.20.45 D3	09.91→ 10.96	(HG)	<b>055-OS</b> <b>4643-OS</b>		<b>079-FS</b>
<b>G 330.13</b> 227-240 kW (310-326 PS) MIDR 06.20.45 H	09.91→ 03.93		<b>055-OS</b>		<b>079-FS</b>
<b>G 330.15</b> 227-240 kW (310-326 PS) MIDR 06.20.45 H	09.91→ 03.93		<b>055-OS</b>		<b>079-FS</b>
<b>G 330.17</b> 227-240 kW (310-326 PS) MIDR 06.20.45 H	09.91→ 03.93		<b>055-OS</b>		<b>079-FS</b>
<b>G 330.18</b> 227-240 kW (310-326 PS) MIDR 06.20.45 H	09.91→ 03.93		<b>055-OS</b>		<b>079-FS</b>
<b>G 330.19</b> 227-240 kW (310-326 PS) MIDR 06.20.45 H	09.91→ 03.93		<b>055-OS</b>		<b>079-FS</b>
<b>G 330.24</b> 227-240 kW (310-326 PS) MIDR 06.20.45 H	09.91→ 03.93		<b>055-OS</b>		<b>079-FS</b>
<b>G 330.26</b> 227-240 kW (310-326 PS) MIDR 06.20.45 H	09.91→ 03.93		<b>055-OS</b>		<b>079-FS</b>
<b>G 340ti.16, G 330.16</b> 227-249 kW (310-339 PS) MIDR 06.20.45 E, MIDR 06.20.45 E2, MIDR 06.20.45 E3, MIDR 06.20.45 H	09.91→ 10.96	(HG)	<b>055-OS</b> <b>4643-OS</b>		<b>079-FS</b>
<b>G 340ti.16, G 330.16</b> 227-249 kW (310-339 PS) MIDR 06.20.45 E, MIDR 06.20.45 E2, MIDR 06.20.45 E3, MIDR 06.20.45 H	09.91→ 10.96	(HG)	<b>055-OS</b> <b>4643-OS</b>		<b>079-FS</b>
<b>G 340ti.17, G 330.19</b> 227-249 kW (310-339 PS) MIDR 06.20.45 E, MIDR 06.20.45 E2, MIDR 06.20.45 E3, MIDR 06.20.45 H	09.91→ 10.96	(HG)	<b>055-OS</b> <b>4643-OS</b>		<b>079-FS</b>

**R**

<b>MANAGER</b>						
<b>G 340ti.17/T,G 330.17/T</b> 227-249 kW (310-339 PS) MIDR 06.20.45 E, MIDR 06.20.45 E2, MIDR 06.20.45 E3, MIDR 06.20.45 H	09.91→ 10.96	(HG)	<b>055-OS</b> <b>4643-OS</b>		<b>079-FS</b>	
<b>G 340ti.18,G 330.18</b> 227-249 kW (310-339 PS) MIDR 06.20.45 E, MIDR 06.20.45 E2, MIDR 06.20.45 E3, MIDR 06.20.45 H	09.91→ 10.96	(HG)	<b>055-OS</b> <b>4643-OS</b>		<b>079-FS</b>	
<b>G 340ti.18/T</b> 240-249 kW (326-339 PS) MIDR 06.20.45 E, MIDR 06.20.45 E2, MIDR 06.20.45 E3	02.92→ 10.96	(HG)	<b>055-OS</b> <b>4643-OS</b>		<b>079-FS</b>	
<b>G 340ti.19,G 330.19</b> 227-249 kW (310-339 PS) MIDR 06.20.45 E, MIDR 06.20.45 E2, MIDR 06.20.45 E3, MIDR 06.20.45 H	09.91→ 10.96	(HG)	<b>055-OS</b> <b>4643-OS</b>		<b>079-FS</b>	
<b>G 340ti.19/T,G 330.19/T</b> 227-249 kW (310-339 PS) MIDR 06.20.45 E, MIDR 06.20.45 E2, MIDR 06.20.45 E3, MIDR 06.20.45 H	09.91→ 10.96	(HG)	<b>055-OS</b> <b>4643-OS</b>		<b>079-FS</b>	
<b>G 340ti.19/T,G 330.19/T,G 330.17/T</b> 227-249 kW (310-339 PS) MIDR 06.20.45 E, MIDR 06.20.45 E2, MIDR 06.20.45 E3, MIDR 06.20.45 H	09.91→ 10.96		<b>055-OS</b>		<b>079-FS</b>	
<b>G 340ti.26,G 330.26</b> 227-249 kW (310-339 PS) MIDR 06.20.45 E2, MIDR 06.20.45 E3, MIDR 06.20.45 H	10.91→ 10.96	(HG)	<b>055-OS</b> <b>4643-OS</b>		<b>079-FS</b>	
<b>G 220.17 BOM</b> 161-168 kW (219-228 PS) MIDS 06.20.45 J, MIDS 06.20.45 J3	09.91→ 10.96		<b>055-OS</b>		<b>079-FS</b>	
<b>G 220.17 BOM</b> 161-168 kW (219-228 PS) MIDS 06.20.45 J, MIDS 06.20.45 J3	09.91→ 10.96		<b>055-OS</b>		<b>079-FS</b>	
<b>G 220.19 BOM</b> 161-168 kW (219-228 PS) MIDS 06.20.45 J, MIDS 06.20.45 J3	09.91→ 10.96		<b>055-OS</b>		<b>079-FS</b>	
<b>G 230.13 SP</b> 159-177 kW (216-240 PS) MIDS 06.20.30, MIDS 06.20.30 P	09.91→ 03.93	(HG)	<b>000-OS</b> <b>055-OS</b> <b>4643-OS</b>	<b>036-AR</b>	<b>079-FS</b>	
<b>G 270.13 SP</b> 195 kW (265 PS) MIDR 06.20.45 B3	03.93→ 10.96		<b>055-OS</b>		<b>079-FS</b>	
<b>G 270.14 SP</b> 195 kW (265 PS) MIDR 06.20.45 B3	03.93→ 10.96		<b>055-OS</b>		<b>079-FS</b>	
<b>MAXITY</b>						
<b>130.35</b> 81-110 kW (110-150 PS) DXi 2,5	03.07→				AdBlue/ SCR-System	<b>4713-UX</b>
<b>130.35</b> 81-110 kW (110-150 PS) DXi 2,5	03.07→				AdBlue/ SCR-System	<b>4713-UX</b>
<b>130.45</b> 81-110 kW (110-150 PS) DXi 2,5	03.07→				AdBlue/ SCR-System	<b>4713-UX</b>
<b>130.45</b> 81-110 kW (110-150 PS) DXi 2,5	03.07→				AdBlue/ SCR-System	<b>4713-UX</b>
<b>150.35</b> 85-115 kW (116-156 PS) DXi 3	03.07→				AdBlue/ SCR-System	<b>4713-UX</b>
<b>150.35</b> 85-115 kW (116-156 PS) DXi 3	03.07→				AdBlue/ SCR-System	<b>4713-UX</b>
<b>150.45</b> 85-115 kW (116-156 PS) DXi 3	03.07→				AdBlue/ SCR-System	<b>4713-UX</b>
<b>150.45</b> 85-115 kW (116-156 PS) DXi 3	03.07→				AdBlue/ SCR-System	<b>4713-UX</b>

**R**



					
<b>MAXTER</b>					
<b>300 214-222 kW (291-302 PS)</b> MIDR 06.20.45	02.96→		<b>055-OS</b>		<b>079-FS</b>  (LH) <b>635-OZ</b> <b>044-OH</b> <b>305-AD</b>
<b>340 214-222 kW (291-302 PS)</b> MIDR 06.20.45	02.96→		<b>055-OS</b>		(LH) <b>635-OZ</b> <b>044-OH</b> <b>305-AD</b>
<b>G 230ti.19 166 kW (226 PS)</b> MIDR 06.02.26 D, MIDR 06.02.26 X	10.92→ 05.95		<b>000-OS</b> <b>055-OS</b> (HG) <b>4643-OS</b>	<b>036-AR</b>	<b>079-FS</b>
<b>G 230ti.19 166 kW (226 PS)</b> MIDR 06.02.26 D, MIDR 06.02.26 X	10.92→ 05.95		<b>000-OS</b> <b>055-OS</b> (HG) <b>4643-OS</b>	<b>036-AR</b>	<b>079-FS</b>
<b>G 260.19 188 kW (256 PS)</b> MIDR 06.20.45 C/4	02.96→ 06.97		<b>000-OS</b> <b>055-OS</b> (HG) <b>4643-OS</b>		(12) <b>079-FS</b>
<b>G 260.19 188 kW (256 PS)</b> MIDR 06.20.45 C/4	02.96→ 06.97		<b>055-OS</b>		<b>079-FS</b>
<b>G 270.19 195 kW (265 PS)</b> MIDR 06.20.45 B3	01.93→ 10.96		<b>055-OS</b>		<b>079-FS</b>
<b>G 270.19 195 kW (265 PS)</b> MIDR 06.20.45 B3	01.93→ 10.96		<b>055-OS</b>		<b>079-FS</b>
<b>G 280.18 192-202 kW (260-275 PS)</b> MIDS 06.20.45 B	10.92→ 03.93		<b>055-OS</b>		<b>079-FS</b>
<b>G 280.18 192-202 kW (260-275 PS)</b> MIDS 06.20.45 B	10.92→ 03.93		<b>055-OS</b>		<b>079-FS</b>
<b>G 280.18/T 192-202 kW (260-275 PS)</b> MIDS 06.20.45 B	10.92→ 03.93		<b>055-OS</b>		<b>079-FS</b>
<b>G 300.18 210-222 kW (286-302 PS)</b> MIDR 06.20.45 D, MIDR 06.20.45 D3	10.92→ 10.96		<b>055-OS</b>		<b>079-FS</b>
<b>G 300.18 210-222 kW (286-302 PS)</b> MIDR 06.20.45 D, MIDR 06.20.45 D3	10.92→ 10.96		<b>055-OS</b>		<b>079-FS</b>
<b>G 300.18 210-222 kW (286-302 PS)</b> MIDR 06.20.45 D, MIDR 06.20.45 D3	10.92→ 10.96		<b>055-OS</b>		<b>079-FS</b>
<b>G 300.18 210-222 kW (286-302 PS)</b> MIDR 06.20.45 D, MIDR 06.20.45 D3	10.92→ 10.96		<b>055-OS</b>		<b>079-FS</b>
<b>G 300.19 210-222 kW (286-302 PS)</b> MIDR 06.20.45 D, MIDR 06.20.45 D3	10.92→ 10.96		<b>055-OS</b>		<b>079-FS</b>
<b>G 300.19 210-222 kW (286-302 PS)</b> MIDR 06.20.45 D, MIDR 06.20.45 D3	10.92→ 10.96		<b>055-OS</b>		<b>079-FS</b>
<b>G 300.19 210-222 kW (286-302 PS)</b> MIDR 06.20.45 D, MIDR 06.20.45 D3	10.92→ 10.96		<b>055-OS</b>		<b>079-FS</b>
<b>G 300.19 219 kW (298 PS)</b> MIDR 06.20.45 D/41	04.96→ 06.97		<b>055-OS</b> (HG) <b>4643-OS</b>		<b>079-FS</b>
<b>G 300.19 219 kW (298 PS)</b> MIDR 06.20.45 D/41	04.96→ 06.97		<b>055-OS</b>		<b>079-FS</b>
<b>G 300.19/T 210-222 kW (286-302 PS)</b> MIDR 06.20.45 D, MIDR 06.20.45 D3	10.92→ 10.96		<b>055-OS</b>		<b>079-FS</b>
<b>G 300.26 222 kW (302 PS)</b> MIDR 06.20.45 D3	10.92→ 10.96		<b>055-OS</b>		<b>079-FS</b>
<b>G 300.26 222 kW (302 PS)</b> MIDR 06.20.45 D3	10.92→ 10.96		<b>055-OS</b>		<b>079-FS</b>
<b>G 300.26 222 kW (302 PS)</b> MIDR 06.20.45 D3	10.92→ 10.96		<b>055-OS</b>		<b>079-FS</b>
<b>G 300.26 219 kW (298 PS)</b> MIDR 06.20.45 D/41	04.96→ 06.97		<b>055-OS</b>		<b>079-FS</b>



								
<b>MAXTER</b>								
<b>G 340ti.18/T</b> 249 kW (338-339 PS) MIDR 06.20.45 E/41, MIDR 06.20.45 E3	10.92→ 06.97				(HG) <b>055-OS</b> <b>4643-OS</b>		<b>079-FS</b>	
<b>G 340ti.19</b> 249 kW (338-339 PS) MIDR 06.20.45 E/41, MIDR 06.20.45 E3	10.92→ 06.97				(HG) <b>055-OS</b> <b>4643-OS</b>		<b>079-FS</b>	
<b>G 340ti.19</b> 249 kW (338-339 PS) MIDR 06.20.45 E/41, MIDR 06.20.45 E3	10.92→ 06.97				(HG) <b>055-OS</b> <b>4643-OS</b>		<b>079-FS</b>	
<b>G 340ti.19/T</b> 249 kW (338-339 PS) MIDR 06.20.45 E/41, MIDR 06.20.45 E3	10.92→ 06.97				(HG) <b>055-OS</b> <b>4643-OS</b>		<b>079-FS</b>	
<b>G 340ti.19/T</b> 249 kW (338-339 PS) MIDR 06.20.45 E/41, MIDR 06.20.45 E3	10.92→ 06.97				(HG) <b>055-OS</b> <b>4643-OS</b>		<b>079-FS</b>	
<b>G 340ti.25/A,G 340ti.25/B</b> 249 kW (338-339 PS) MIDR 06.20.45 E/41, MIDR 06.20.45 E3	10.92→ 06.97				(HG) <b>055-OS</b> <b>4643-OS</b>		<b>079-FS</b>	
<b>G 340ti.25/A,G 340ti.25/B</b> 249 kW (338-339 PS) MIDR 06.20.45 E/41, MIDR 06.20.45 E3	10.92→ 06.97				(HG) <b>055-OS</b> <b>4643-OS</b>		<b>079-FS</b>	
<b>G 340ti.26,G 340ti.26/B</b> 249 kW (338-339 PS) MIDR 06.20.45 E/41, MIDR 06.20.45 E3	10.92→ 06.97				(HG) <b>055-OS</b> <b>4643-OS</b>		<b>079-FS</b>	
<b>G 340ti.26/B</b> 249 kW (338-339 PS) MIDR 06.20.45 E/41, MIDR 06.20.45 E3	10.92→ 06.97				<b>055-OS</b> <b>4643-OS</b>		<b>079-FS</b>	
<b>G 340ti.26/C</b> 249 kW (338-339 PS) MIDR 06.20.45 E/41, MIDR 06.20.45 E3	10.92→ 06.97				(HG) <b>055-OS</b> <b>4643-OS</b>		<b>079-FS</b>	
<b>G 340ti.26/C</b> 249 kW (338-339 PS) MIDR 06.20.45 E/41, MIDR 06.20.45 E3	10.92→ 06.97				(HG) <b>055-OS</b> <b>4643-OS</b>		<b>079-FS</b>	
<b>G 340ti.32,G 340ti.32/B</b> 249 kW (338-339 PS) MIDR 06.20.45 E/41, MIDR 06.20.45 E3	10.92→ 06.97				(HG) <b>055-OS</b> <b>4643-OS</b>		<b>079-FS</b>	
<b>G 340ti.32/A,G 340ti.32/B,G 340ti.32/C</b> 249 kW (338-339 PS) MIDR 06.20.45 E/41, MIDR 06.20.45 E3	10.92→ 06.97				(HG) <b>055-OS</b> <b>4643-OS</b>		<b>079-FS</b>	
<b>G 340ti.34</b> 240-249 kW (326-339 PS) MIDR 06.20.45 E	10.92→ 06.97				<b>055-OS</b> <b>4643-OS</b>		<b>079-FS</b>	
<b>G 340ti.34</b> 249 kW (338-339 PS) MIDR 06.20.45 E/41, MIDR 06.20.45 E3	10.92→ 06.97				(HG) <b>055-OS</b> <b>4643-OS</b>		<b>079-FS</b>	
<b>G 340ti.34</b> 249 kW (338-339 PS) MIDR 06.20.45 E/41, MIDR 06.20.45 E3	10.92→ 06.97				(HG) <b>055-OS</b> <b>4643-OS</b>		<b>079-FS</b>	
<b>G 340ti.40</b> 249 kW (338-339 PS) MIDR 06.20.45 E/41, MIDR 06.20.45 E3	10.92→ 06.97				(HG) <b>055-OS</b> <b>4643-OS</b>		<b>079-FS</b>	
<b>G 340ti.40</b> 249 kW (338-339 PS) MIDR 06.20.45 E/41, MIDR 06.20.45 E3	10.92→ 06.97				(HG) <b>055-OS</b> <b>4643-OS</b>		<b>079-FS</b>	
<b>G 300.26</b> 222 kW (302 PS) MIDR 06.20.45 D3	10.92→ 10.96				<b>055-OS</b> <b>4643-OS</b>		<b>079-FS</b>	
<b>G 300.26</b> 222 kW (302 PS) MIDR 06.20.45 D3	10.92→ 10.96				<b>055-OS</b> <b>4643-OS</b>		<b>079-FS</b>	
<b>G 340ti.26</b> 249 kW (338-339 PS) MIDR 06.20.45 E/41, MIDR 06.20.45 E3	10.92→ 06.97				(HG) <b>055-OS</b> <b>4643-OS</b>		<b>079-FS</b>	
<b>G 340ti.32/A,G 340ti.32/B,G 340ti.32/C</b> 249 kW (338-339 PS) MIDR 06.20.45 E/41, MIDR 06.20.45 E3	10.92→ 06.97				(HG) <b>055-OS</b> <b>4643-OS</b>		<b>079-FS</b>	
<b>MIDLINER</b>								
<b>M 140.11/T</b> 97-103 kW (132-140 PS) MIDS 06.02.12 C	05.89→ 03.93				<b>055-OS</b> <b>4643-OS</b>		<b>079-FS</b>	
<b>M 140.12/C</b> 97-103 kW (132-140 PS) MIDS 06.02.12 C	02.90→ 03.93				<b>055-OS</b> <b>4643-OS</b>		<b>079-FS</b>	

**R**

									
MIDLINER									
<b>M 140.13/C</b> 97-117 kW (132-159 PS) MIDS 06.02.12 BC, MIDS 06.02.12 C	05.89→ 03.93		<b>055-OS</b>				<b>079-FS</b>		
<b>M 140.13/T</b> 97-103 kW (132-140 PS) MIDS 06.02.12 C	04.89→ 03.93		<b>055-OS</b>				<b>079-FS</b>		
<b>M 150.09/C</b> 110 kW (150 PS) MIDR 06.02.26 U	11.92→ 01.94		<b>000-OS</b> <b>055-OS</b>				<b>079-FS</b>	(LH)	<b>044-OH</b>
<b>M 150.11/C</b> 110 kW (150 PS) MIDR 06.02.26 U	11.92→ 01.94		<b>000-OS</b> <b>055-OS</b>				<b>079-FS</b>	(LH)	<b>044-OH</b>
<b>M 150.12/C</b> 110 kW (150 PS) MIDR 06.02.26 U/4	05.96→ 01.00		<b>055-OS</b>				<b>079-FS</b>		
<b>M 150.12/C</b> 110 kW (150 PS) MIDR 06.02.26 U/4	05.96→ 10.96		<b>000-OS</b> <b>055-OS</b>				<b>079-FS</b>	(LH)	<b>044-OH</b>
<b>M 150.13/C</b> 110 kW (150 PS) MIDR 06.02.26 U	11.92→ 01.94		<b>000-OS</b> <b>055-OS</b>				<b>079-FS</b>	(LH)	<b>044-OH</b>
<b>M 150.13/C</b> 110 kW (150 PS) MIDR 06.02.26 U/4	05.96→ 01.00		<b>055-OS</b>				<b>079-FS</b>		
<b>M 160.11/T</b> 113-117 kW (154-159 PS) MIDS 06.02.12 B	05.89→ 03.93		<b>055-OS</b>				<b>079-FS</b>		
<b>M 160.12/C</b> 113-117 kW (154-159 PS) MIDS 06.02.12 B	05.89→ 03.93		<b>055-OS</b>				<b>079-FS</b>		
<b>M 160.13/C</b> 113-117 kW (154-159 PS) MIDS 06.02.12 B	05.89→ 03.93		<b>055-OS</b>				<b>079-FS</b>		
<b>M 160.13/C</b> 113-117 kW (154-159 PS) MIDS 06.02.12 B	05.89→ 03.93		<b>055-OS</b>				<b>079-FS</b>		
<b>M 160.13/T</b> 113-117 kW (154-159 PS) MIDS 06.02.12 B	05.89→ 03.93		<b>055-OS</b>				<b>079-FS</b>		
<b>M 180.11/C</b> 129-132 kW (175-180 PS) MIDR 06.02.26 V	11.92→ 10.96		<b>055-OS</b>				<b>079-FS</b>		
<b>M 180.12/C</b> 129-132 kW (175-180 PS) MIDR 06.02.26 V	11.92→ 10.96		<b>055-OS</b>				<b>079-FS</b>		
<b>M 180.12/C</b> 132 kW (180 PS) MIDR 06.02.26 V/41	05.96→ 01.00		<b>055-OS</b>				<b>079-FS</b>		
<b>M 180.13/C</b> 129-132 kW (175-180 PS) MIDR 06.02.26 V	11.92→ 10.96		<b>055-OS</b>				<b>079-FS</b>		
<b>M 180.13/C</b> 129-132 kW (175-180 PS) MIDR 06.02.26 V	11.92→ 10.96		<b>055-OS</b>				<b>079-FS</b>		
<b>M 180.13/C</b> 129-132 kW (175-180 PS) MIDR 06.02.26 V	11.92→ 10.96		<b>055-OS</b>				<b>079-FS</b>		
<b>M 180.13/C</b> 132 kW (180 PS) MIDR 06.02.26 V/41	05.96→ 01.00		<b>055-OS</b>				<b>079-FS</b>		
<b>M 180.13/C</b> 132 kW (180 PS) MIDR 06.02.26 V/41	05.96→ 01.00		<b>055-OS</b>				<b>079-FS</b>		
<b>M 180.15/D</b> 129-132 kW (175-180 PS) MIDR 06.02.26 V	11.92→ 10.96		<b>055-OS</b>				<b>079-FS</b>		
<b>M 180.15/D</b> 129-132 kW (175-180 PS) MIDR 06.02.26 V	11.92→ 10.96		<b>055-OS</b>				<b>079-FS</b>		
<b>M 180.15/D</b> 132 kW (180 PS) MIDR 06.02.26 V/41	10.96→ 01.00		<b>055-OS</b>				<b>079-FS</b>		
<b>M 180.16/D</b> 129-132 kW (175-180 PS) MIDR 06.02.26 V	11.92→ 10.96		<b>055-OS</b>				<b>079-FS</b>		
<b>M 180.16/D</b> 132 kW (180 PS) MIDR 06.02.26 V/41	05.96→ 01.00		<b>055-OS</b>				<b>079-FS</b>		
<b>M 200.10/C</b> 133-144 kW (181-196 PS) MIDR 06.02.26 H	06.88→ 03.93		<b>055-OS</b>				<b>079-FS</b>		
<b>M 200.12/C</b> 133-144 kW (181-196 PS) MIDR 06.02.26 H	06.88→ 03.93		<b>055-OS</b>				<b>079-FS</b>		

					
<b>MIDLINER</b>					
<b>M 200.13/C</b> 133-144 kW (181-196 PS) MIDR 06.02.26 H	06.88→ 03.93		<b>055-OS</b>		<b>079-FS</b>
<b>M 200.13/C</b> 133-144 kW (181-196 PS) MIDR 06.02.26 H	06.88→ 03.93		<b>055-OS</b>		<b>079-FS</b>
<b>M 200.15/D</b> 133-144 kW (181-196 PS) MIDR 06.02.26 H	06.88→ 03.93		<b>055-OS</b>		<b>079-FS</b>
<b>M 200.15/D</b> 133-144 kW (181-196 PS) MIDR 06.02.26 H	06.88→ 03.93		<b>055-OS</b>		<b>079-FS</b>
<b>M 200.15/T</b> 133-144 kW (181-196 PS) MIDR 06.02.26 H	05.88→ 03.93		<b>055-OS</b>		<b>079-FS</b>
<b>M 200.16/D</b> 133-144 kW (181-196 PS) MIDR 06.02.26 H	06.88→ 03.93		<b>055-OS</b>		<b>079-FS</b>
<b>M 200.16/T</b> 133-144 kW (181-196 PS) MIDR 06.02.26 H	06.88→ 03.93		<b>055-OS</b>		<b>079-FS</b>
<b>M 210.12/C</b> 151-154 kW (205-210 PS) MIDR 06.02.26 W, MIDR 06.02.26 W/41	05.92→ 01.00		<b>055-OS</b>		<b>079-FS</b>
<b>M 210.13/C</b> 151-154 kW (205-210 PS) MIDR 06.02.26 W, MIDR 06.02.26 W/41	05.92→ 01.00		<b>055-OS</b>		<b>079-FS</b>
<b>M 210.13/C</b> 151-154 kW (205-210 PS) MIDR 06.02.26 W, MIDR 06.02.26 W/41	05.92→ 01.00		<b>055-OS</b>		<b>079-FS</b>
<b>M 210.14/D</b> 154 kW (210 PS) MIDR 06.02.26 W/41	05.96→ 01.00		<b>055-OS</b>		<b>079-FS</b>
<b>M 210.15/D</b> 151-154 kW (205-210 PS) MIDR 06.02.26 W, MIDR 06.02.26 W/41	05.92→ 01.00		<b>055-OS</b>		<b>079-FS</b>
<b>M 210.16/D</b> 151-154 kW (205-210 PS) MIDR 06.02.26 W, MIDR 06.02.26 W/41	05.92→ 01.00		<b>055-OS</b>		<b>079-FS</b>
<b>M 210.16/D</b> 151-154 kW (205-210 PS) MIDR 06.02.26 W, MIDR 06.02.26 W/41	05.92→ 01.00		<b>055-OS</b>		<b>079-FS</b>
<b>M 210.16/D</b> 154 kW (210 PS) MIDR 06.02.26 W/41	05.96→ 01.00		<b>055-OS</b>		<b>079-FS</b>
<b>M 220</b> 154 kW (209 PS) MIDR 06.02.26 W/4	12.98→ 12.00		<b>055-OS</b>		<b>079-FS</b>
<b>M 230.10/C</b> 166 kW (226 PS) MIDR 06.02.26 D, MIDR 06.02.26 S	05.89→ 07.92		<b>055-OS</b>		<b>079-FS</b>
<b>M 230.12/C</b> 166 kW (226 PS) MIDR 06.02.26 X	05.92→ 05.95		<b>055-OS</b>		<b>079-FS</b>
<b>M 230.12/D</b> 166 kW (226 PS) MIDR 06.02.26 D, MIDR 06.02.26 S	05.89→ 07.92		<b>055-OS</b>		<b>079-FS</b>
<b>M 230.13/C</b> 166 kW (226 PS) MIDR 06.02.26 X	05.92→ 05.95		<b>055-OS</b>		<b>079-FS</b>
<b>M 230.13/C, M 230.13/D</b> 166-184 kW (226-250 PS) MIDR 06.02.26 D, MIDR 06.02.26 S, MIDR 06.02.26 X, MIDR 06.02.26 Y	05.89→ 10.96				<b>079-FS</b>
<b>M 230.13C/T</b> 166 kW (226 PS) MIDR 06.02.26 D, MIDR 06.02.26 S, MIDR 06.02.26 X	05.89→ 05.95		<b>055-OS</b>		<b>079-FS</b>
<b>M 230.15/D</b> 166 kW (226 PS) MIDR 06.02.26 D, MIDR 06.02.26 S, MIDR 06.02.26 X	05.89→ 05.95		<b>055-OS</b>		<b>079-FS</b>
<b>M 230.15/D</b> 166 kW (226 PS) MIDR 06.02.26 D, MIDR 06.02.26 S, MIDR 06.02.26 X	05.89→ 05.95		<b>055-OS</b>		<b>079-FS</b>
<b>M 230.16/D</b> 166 kW (226 PS) MIDR 06.02.26 D, MIDR 06.02.26 S, MIDR 06.02.26 X	05.89→ 05.95		<b>055-OS</b>		<b>079-FS</b>
<b>M 230.16/D</b> 166 kW (226 PS) MIDR 06.02.26 D, MIDR 06.02.26 S, MIDR 06.02.26 X	05.89→ 05.95		<b>055-OS</b>		<b>079-FS</b>

**R**

  					
<b>MIDLINER</b>					
<b>M 230.16D/T</b> 166 kW (226 PS) MIDR 06.02.26 D, MIDR 06.02.26 S, MIDR 06.02.26 X	05.89→ 05.95	<b>055-OS</b>		<b>079-FS</b>	
<b>M 250.13/C</b> 184 kW (250 PS) MIDR 06.02.26 Y/41	05.96→ 01.00	<b>055-OS</b>		<b>079-FS</b>	
<b>M 250.13/C</b> 184 kW (250 PS) MIDR 06.02.26 Y/41	05.96→ 01.00	<b>055-OS</b>		<b>079-FS</b>	
<b>M 250.15/C, M 250.15/D</b> 184 kW (250 PS) MIDR 06.02.26 Y/41	05.96→ 01.00	<b>055-OS</b>		<b>079-FS</b>	
<b>M 250.15C/T</b> 184 kW (250 PS) MIDR 06.02.26 Y/41	05.96→ 01.00	<b>055-OS</b>		<b>079-FS</b>	
<b>M 250.16/D</b> 184 kW (250 PS) MIDR 06.02.26 Y/41	05.96→ 01.00	<b>055-OS</b>		<b>079-FS</b>	
<b>M 250.16/D</b> 184 kW (250 PS) MIDR 06.02.26 Y/41	05.96→ 01.00	<b>055-OS</b>		<b>079-FS</b>	
<b>ME 160.13</b> 113-117 kW (154-159 PS) MIDS 06.02.12 B	05.89→ 03.93	<b>055-OS</b>		<b>079-FS</b>	
<b>ME 160.15</b> 113-117 kW (154-159 PS) MIDS 06.02.12 B	05.89→ 03.93	<b>055-OS</b>		<b>079-FS</b>	
<b>ME 210</b> 154 kW (209 PS) MIDR 06.02.26 W/4	03.99→ 12.01	<b>055-OS</b>		<b>079-FS</b>	
<b>S 100.06/A</b> 69-72 kW (94-98 PS) T 4.38	01.86→ 09.90			<b>079-FS</b>	
<b>S 100.06/A</b> 69-72 kW (94-98 PS) T 4.38	01.86→ 09.90			<b>079-FS</b>	
<b>S 100.07/A</b> 69-72 kW (94-98 PS) T 4.38	01.86→ 09.90			<b>079-FS</b>	
<b>S 100.07/A</b> 69-72 kW (94-98 PS) T 4.38	01.86→ 09.90			<b>079-FS</b>	
<b>S 100.08/A</b> 69-72 kW (94-98 PS) T 4.38	01.86→ 09.90			<b>079-FS</b>	
<b>S 100.08/A</b> 69-72 kW (94-98 PS) T 4.38	01.86→ 09.90			<b>079-FS</b>	
<b>S 100.08/A</b> 69-72 kW (94-98 PS) T 4.38	01.86→ 09.90			<b>079-FS</b>	
<b>S 100.09/A CIT</b> 58-72 kW (79-98 PS) T 4.38	01.86→ 09.90			<b>079-FS</b>	
<b>S 110.07/A</b> 76 kW (103 PS) 797-21	06.85→ 09.90			<b>079-FS</b>	
<b>S 110.08/A</b> 76 kW (103 PS) 797-21	06.85→ 09.90			<b>079-FS</b>	
<b>S 110.08/A</b> 76 kW (103 PS) 797-21	06.85→ 09.90			<b>079-FS</b>	
<b>S 110.08/A</b> 76 kW (103 PS) 797-21	06.85→ 09.90			<b>079-FS</b>	
<b>S 120.06/A</b> 82-88 kW (112-120 PS) T 4.40	09.90→ 11.92	<b>264-OS</b>		<b>079-FS</b>	
<b>S 120.06/A, S 120.07/A</b> 82-88 kW (112-120 PS) T 4.40	09.90→ 11.92	<b>264-OS</b>		<b>079-FS</b>	
<b>S 120.06/A, S 120.07/A</b> 88 kW (120 PS) T 4.40 A/3, T 4.40 CC	11.92→ 10.94	<b>264-OS</b>		<b>079-FS</b>	
<b>S 120.07/A</b> 82-88 kW (112-120 PS) T 4.40	09.90→ 11.92	<b>264-OS</b>		<b>079-FS</b>	
<b>S 120.07/A</b> 82-88 kW (112-120 PS) T 4.40	09.90→ 11.92	<b>264-OS</b>		<b>079-FS</b>	
<b>S 120.07/A</b> 82-88 kW (112-120 PS) T 4.40	09.90→ 11.92	<b>264-OS</b>		<b>079-FS</b>	

**R**

						
<b>MIDLINER</b>						
S 120.07/A 88 kW (120 PS) T 4.40 A/3, T 4.40 CC	11.92→ 10.94		<b>264-OS</b>		<b>079-FS</b>	
S 120.08/A 82-88 kW (112-120 PS) T 4.40	09.90→ 11.92		<b>264-OS</b>		<b>079-FS</b>	
S 120.08/A 82-88 kW (112-120 PS) T 4.40	09.90→ 11.92		<b>264-OS</b>		<b>079-FS</b>	
S 120.08/A 82-88 kW (112-120 PS) T 4.40	09.90→ 11.92		<b>264-OS</b>		<b>079-FS</b>	
S 120.08/A 88 kW (120 PS) T 4.40 A/3, T 4.40 CC	11.92→ 10.94		<b>264-OS</b>		<b>079-FS</b>	
S 120.08/A 88 kW (120 PS) T 4.40 A/3, T 4.40 CC	11.92→ 10.94		<b>264-OS</b>		<b>079-FS</b>	
S 120.09/B 88 kW (120 PS) T 4.40 A/3, T 4.40 CC	11.92→ 10.94		<b>264-OS</b>		<b>079-FS</b>	
S 120.09/B CIT 82-88 kW (112-120 PS) T 4.40	09.90→ 11.92		<b>264-OS</b>		<b>079-FS</b>	
S 130.06 95-98 kW (129-133 PS) 797-20, 797.23	09.83→ 01.90				<b>079-FS</b>	
S 130.07 95-98 kW (129-133 PS) 797-20, 797.23	09.83→ 01.90				<b>079-FS</b>	
S 130.08/A 95-98 kW (129-133 PS) 797-20, 797.23	09.83→ 01.90				<b>079-FS</b>	
S 130.08/A,S 130.08/B 95-98 kW (129-133 PS) 797-20, 797.23	09.83→ 01.90				<b>079-FS</b>	
S 130.08/A,S 130.08/B 95-98 kW (129-133 PS) 797-20, 797.23	09.83→ 01.90				<b>079-FS</b>	
S 130.08/B 95-98 kW (129-133 PS) 797-20, 797.23	09.83→ 01.90				<b>079-FS</b>	
S 130.08/R 95-98 kW (129-133 PS) 797-20, 797.23	09.83→ 01.90				<b>079-FS</b>	
S 130.09/B 95-98 kW (129-133 PS) 797-20, 797.23	09.83→ 01.90				<b>079-FS</b>	
S 130.09/B 95-98 kW (129-133 PS) 797-20, 797.23	09.83→ 01.90				<b>079-FS</b>	
S 130.09/B 95-98 kW (129-133 PS) 797-20, 797.23	09.83→ 01.90				<b>079-FS</b>	
S 130.11/B 95-98 kW (129-133 PS) 797-20, 797.23	09.83→ 01.90				<b>079-FS</b>	
S 130.11/B 95-98 kW (129-133 PS) 797-20, 797.23	09.83→ 01.90				<b>079-FS</b>	
S 130.13/B 95-98 kW (129-133 PS) 797-20, 797-23, 797.23	09.83→ 01.90				<b>079-FS</b>	
S 135.08/A 102 kW (139 PS) T 4.40 B/3	02.94→ 05.96				<b>079-FS</b>	
S 135.08/A 102 kW (139 PS) T 4.40 B/3	02.94→ 05.96				<b>079-FS</b>	
S 135.08/A,S 150.08/A 100-110 kW (136-150 PS) MIDR 04.02.26 A/41, MIDR 04.02.26 B/ 41	05.96→ 01.00		<b>264-OS</b>		<b>079-FS</b>	
S 135.08/A,S 150.08/A 100-110 kW (136-150 PS) MIDR 04.02.26 A/41, MIDR 04.02.26 B/ 41	05.96→ 01.00		<b>264-OS</b>		<b>079-FS</b>	
S 135.09/B,S 150.09/B 100-110 kW (136-150 PS) MIDR 04.02.26 A/41, MIDR 04.02.26 B/ 41	05.96→ 01.00		<b>264-OS</b>		<b>079-FS</b>	

**R**

  					
<b>MIDLINER</b>					
<b>S 140.07/A</b> 97-103 kW (132-140 PS) MIDS 06.02.12 C	02.90→ 09.93	<b>055-OS</b>		<b>079-FS</b>	
<b>S 140.07/A</b> 97-103 kW (132-140 PS) MIDS 06.02.12 C	02.90→ 09.93	<b>055-OS</b>		<b>079-FS</b>	
<b>S 140.08/A,S 140.08/B</b> 97-103 kW (132-140 PS) MIDS 06.02.12 C	02.90→ 09.93	<b>055-OS</b>		<b>079-FS</b>	
<b>S 140.08/A,S 140.08/B</b> 97-103 kW (132-140 PS) MIDS 06.02.12 C	02.90→ 09.93	<b>055-OS</b>		<b>079-FS</b>	
<b>S 140.08/B</b> 97-103 kW (132-140 PS) MIDS 06.02.12 C	02.90→ 09.93	<b>055-OS</b>		<b>079-FS</b>	
<b>S 140.09/B</b> 97-117 kW (132-159 PS) MIDS 06.02.12 BC, MIDS 06.02.12 C	01.90→ 09.93			<b>079-FS</b>	
<b>S 140.09/B</b> 97-103 kW (132-140 PS) MIDS 06.02.12 C	02.90→ 09.93	<b>055-OS</b>		<b>079-FS</b>	
<b>S 140.09/B</b> 97-103 kW (132-140 PS) MIDS 06.02.12 C	02.90→ 09.93	<b>055-OS</b>		<b>079-FS</b>	
<b>S 140.09/B</b> 97-103 kW (132-140 PS) MIDS 06.02.12 C	02.90→ 09.93	<b>055-OS</b>		<b>079-FS</b>	
<b>S 150.08/A</b> 110 kW (150 PS) MIDR 06.02.26 U	11.92→ 01.94	<b>055-OS</b>		<b>079-FS</b>	
<b>S 150.08/A</b> 110 kW (150 PS) MIDR 06.02.26 U/4	05.96→ 01.00	<b>055-OS</b>		<b>079-FS</b>	
<b>S 150.08/A</b> 110 kW (150 PS) MIDR 06.02.26 U/4	05.96→ 01.00	<b>055-OS</b>		<b>079-FS</b>	
<b>S 150.08/A,S 150.08/B</b> 110 kW (150 PS) MIDR 06.02.26 U	11.92→ 01.94	<b>055-OS</b>		<b>079-FS</b>	
<b>S 150.08/A,S 150.08/B</b> 110 kW (150 PS) MIDS 06.02.12 D/3	01.94→ 05.96	<b>055-OS</b>		<b>079-FS</b>	
<b>S 150.08/B</b> 110 kW (150 PS) MIDS 06.02.12 D/3	01.94→ 05.96	<b>055-OS</b>		<b>079-FS</b>	
<b>S 150.08TI</b> 113 kW (154 PS) 798-10	05.83→ 07.86	<b>055-OS</b>		<b>079-FS</b>	
<b>S 150.08TI</b> 113 kW (154 PS) 798-10	05.83→ 07.86	<b>055-OS</b>		<b>079-FS</b>	
<b>S 150.08TI</b> 113-117 kW (154-159 PS) MIDS 06.02.12 B	05.86→ 09.90	<b>024-OC</b> <b>055-OS</b>		<b>030-FC</b> <b>079-FS</b>	
<b>S 150.08TI</b> 113-117 kW (154-159 PS) MIDS 06.02.12 B	05.86→ 09.90	<b>024-OC</b> <b>055-OS</b>		<b>030-FC</b> <b>079-FS</b>	
<b>S 150.08TI/R</b> 113-117 kW (154-159 PS) MIDS 06.02.12 B	05.86→ 09.90	<b>024-OC</b> <b>055-OS</b>		<b>030-FC</b> <b>079-FS</b>	
<b>S 150.09/B</b> 110 kW (150 PS) MIDR 06.02.26 U	11.92→ 01.94	<b>055-OS</b>		<b>079-FS</b>	
<b>S 150.09/B</b> 110 kW (150 PS) MIDR 06.02.26 U	11.92→ 01.94	<b>055-OS</b>		<b>079-FS</b>	
<b>S 150.09/B</b> 110 kW (150 PS) MIDS 06.02.12 D/3	01.94→ 05.96	<b>055-OS</b>		<b>079-FS</b>	
<b>S 150.09/B</b> 110 kW (150 PS) MIDS 06.02.12 D/3	01.94→ 05.96	<b>055-OS</b>		<b>079-FS</b>	
<b>S 150.09/B</b> 110 kW (150 PS) MIDR 06.02.26 U/4	05.96→ 01.00	<b>055-OS</b>		<b>079-FS</b>	
<b>S 150.09/B</b> 110 kW (150 PS) MIDR 06.02.26 U/4	05.96→ 01.00	<b>055-OS</b>		<b>079-FS</b>	

**R**



MIDLINER						
<b>S 150.09/B,S 135.09/B</b> 100-110 kW (136-150 PS) MIDR 04.02.26 A/41, MIDR 04.02.26 B/41	05.96→ 01.00		<b>055-OS</b>		<b>079-FS</b>	
<b>S 150.09TI</b> 113 kW (154 PS) 798-10	05.83→ 07.86		<b>055-OS</b>		<b>079-FS</b>	
<b>S 150.09TI</b> 113 kW (154 PS) 798-10	05.83→ 07.86		<b>055-OS</b>		<b>079-FS</b>	
<b>S 150.09TI</b> 113-117 kW (154-159 PS) MIDS 06.02.12 B	05.86→ 09.90		<b>024-OC</b> <b>055-OS</b>		<b>030-FC</b> <b>079-FS</b>	
<b>S 150.09TI</b> 113-117 kW (154-159 PS) MIDS 06.02.12 B	05.86→ 09.90		<b>024-OC</b> <b>055-OS</b>		<b>030-FC</b> <b>079-FS</b>	
<b>S 150.09TI</b> 113-117 kW (154-159 PS) MIDS 06.02.12 B	05.86→ 09.90		<b>024-OC</b> <b>055-OS</b>		<b>030-FC</b> <b>079-FS</b>	
<b>S 150.11TI</b> 113-117 kW (154-159 PS) MIDS 06.02.12 B	05.86→ 09.90		<b>024-OC</b> <b>055-OS</b>		<b>030-FC</b> <b>079-FS</b>	
<b>S 150.11TI</b> 113-117 kW (154-159 PS) MIDS 06.02.12 B	05.86→ 09.90		<b>024-OC</b> <b>055-OS</b>		<b>030-FC</b> <b>079-FS</b>	
<b>S 150.11TI</b> 113-117 kW (154-159 PS) MIDS 06.02.12 B	05.86→ 09.90		<b>024-OC</b> <b>055-OS</b>		<b>030-FC</b> <b>079-FS</b>	
<b>S 150.11TI</b> 113-117 kW (154-159 PS) MIDS 06.02.12 B	05.86→ 09.90		<b>024-OC</b> <b>055-OS</b>		<b>030-FC</b> <b>079-FS</b>	
<b>S 150.13TI</b> 113-117 kW (154-159 PS) MIDS 06.02.12 B	05.86→ 09.90		<b>024-OC</b> <b>055-OS</b>		<b>030-FC</b> <b>079-FS</b>	
<b>S 150.13TI</b> 113-117 kW (154-159 PS) MIDS 06.02.12 B	05.86→ 09.90		<b>024-OC</b> <b>055-OS</b>		<b>030-FC</b> <b>079-FS</b>	
<b>S 150.13TI</b> 113-117 kW (154-159 PS) MIDS 06.02.12 B	05.86→ 09.90		<b>024-OC</b>		<b>030-FC</b> <b>079-FS</b>	
<b>S 160.08/A,S 160.08/B</b> 113-117 kW (154-159 PS) MIDS 06.02.12 B	01.90→ 09.93				<b>079-FS</b>	
<b>S 160.08/B</b> 113-117 kW (154-159 PS) MIDS 06.02.12 B	01.90→ 09.93				<b>079-FS</b>	
<b>S 160.09/B</b> 103-117 kW (140-159 PS) MIDS 06.02.12 B, MIDS 06.02.12 BC	01.90→ 09.93				<b>079-FS</b>	
<b>S 160.09/B</b> 113-117 kW (154-159 PS) MIDS 06.02.12 B	01.90→ 09.93				<b>079-FS</b>	
<b>S 170.11TI</b> 127-134 kW (172-182 PS) MIDR 06.02.12 D	10.87→ 05.89		<b>055-OS</b>		<b>079-FS</b>	
<b>S 170.11TI/R</b> 127-134 kW (172-182 PS) MIDR 06.02.12 D	10.87→ 05.89		<b>055-OS</b>		<b>079-FS</b>	
<b>S 170.11TI/R</b> 127-134 kW (172-182 PS) MIDR 06.02.12 D	10.87→ 05.89		<b>055-OS</b>		<b>079-FS</b>	
<b>S 170.13TI,S 170.13TI/R</b> 127-134 kW (172-182 PS) MIDR 06.02.12 D	10.83→ 05.89		<b>055-OS</b>		<b>079-FS</b>	
<b>S 170.13TI/T</b> 127-134 kW (172-182 PS) MIDR 06.02.12 D	10.84→ 05.89		<b>055-OS</b>		<b>079-FS</b>	
<b>S 170.14/T</b> 127-134 kW (172-182 PS) MIDR 06.02.12 D	10.82→ 03.93		<b>055-OS</b>		<b>079-FS</b>	
<b>S 170.14/T</b> 127-134 kW (172-182 PS) MIDR 06.02.12 D	10.82→ 03.93		<b>055-OS</b>		<b>079-FS</b>	
<b>S 170.14TI</b> 127-134 kW (172-182 PS) MIDR 06.02.12 D	10.83→ 05.89		<b>055-OS</b>		<b>079-FS</b>	
<b>S 170.14TI</b> 127-134 kW (172-182 PS) MIDR 06.02.12 D	10.83→ 05.89		<b>055-OS</b>		<b>079-FS</b>	

**R**







									
<b>MIDLINER</b>									
<b>S 170.14TI/R</b> 127-134 kW (172-182 PS) MIDR 06.02.12 D	10.87→ 05.89						<b>079-FS</b>		
<b>S 180.08/A</b> 129-132 kW (175-180 PS) MIDR 06.02.26 V	11.92→ 10.96		<b>055-OS</b>				<b>079-FS</b>		
<b>S 180.08/A</b> 132 kW (180 PS) MIDR 06.02.26 V/41	05.96→ 01.00		<b>055-OS</b>				<b>079-FS</b>		
<b>S 180.08/A</b> 132 kW (180 PS) MIDR 06.02.26 V/41	05.96→ 01.00		<b>055-OS</b>				<b>079-FS</b>		
<b>S 180.08/A,S 180.08/B</b> 129-132 kW (175-180 PS) MIDR 06.02.26 V	11.92→ 10.96		<b>055-OS</b>				<b>079-FS</b>		
<b>S 180.08/A,S 180.08/B</b> 129-132 kW (175-180 PS) MIDR 06.02.26 V	11.92→ 10.96		<b>055-OS</b>				<b>079-FS</b>		
<b>S 180.09/B</b> 129-132 kW (175-180 PS) MIDR 06.02.26 V	11.92→ 10.96		<b>055-OS</b>				<b>079-FS</b>		
<b>S 180.09/B</b> 129-132 kW (175-180 PS) MIDR 06.02.26 V	11.92→ 10.96		<b>055-OS</b>				<b>079-FS</b>		
<b>S 180.09/B</b> 129-132 kW (175-180 PS) MIDR 06.02.26 V	11.92→ 10.96		<b>055-OS</b>				<b>079-FS</b>		
<b>S 180.09/B</b> 129-132 kW (175-180 PS) MIDR 06.02.26 V	11.92→ 10.96		<b>055-OS</b>				<b>079-FS</b>		
<b>S 180.09/B</b> 132 kW (180 PS) MIDR 06.02.26 V/41	05.96→ 01.00						<b>079-FS</b>		
<b>S 180.09/B</b> 132 kW (180 PS) MIDR 06.02.26 V/41	05.96→ 01.00		<b>055-OS</b>				<b>079-FS</b>		
<b>S 210.08/A</b> 151-154 kW (205-210 PS) MIDR 06.02.26 W, MIDR 06.02.26 W/41	04.95→ 01.00		<b>055-OS</b>				<b>079-FS</b>		
<b>S 210.08/A</b> 151-154 kW (205-210 PS) MIDR 06.02.26 W, MIDR 06.02.26 W/41	04.95→ 01.00		<b>055-OS</b>				<b>079-FS</b>		
<b>S 210.09/B</b> 151-154 kW (205-210 PS) MIDR 06.02.26 W, MIDR 06.02.26 W/41	04.95→ 01.00						<b>079-FS</b>		
<b>S 210.09/B</b> 151-154 kW (205-210 PS) MIDR 06.02.26 W, MIDR 06.02.26 W/41	04.95→ 01.00		<b>055-OS</b>				<b>079-FS</b>		
<b>S 220.11TI</b> 159-166 kW (216-226 PS) MIDR 06.02.26, MIDR 06.02.26 D	09.87→ 09.90		<b>055-OS</b>				<b>079-FS</b>		
<b>S 220.11TI</b> 159-166 kW (216-226 PS) MIDR 06.02.26, MIDR 06.02.26 D	09.87→ 09.90		<b>055-OS</b>				<b>079-FS</b>		
<b>S 220.13TI</b> 159-166 kW (216-226 PS) MIDR 06.02.26, MIDR 06.02.26 D	09.87→ 09.90		<b>055-OS</b>				<b>079-FS</b>		
<b>S 220.13TI/T</b> 159-166 kW (216-226 PS) MIDR 06.02.26, MIDR 06.02.26 D	09.87→ 09.90		<b>055-OS</b>				<b>079-FS</b>		
<b>S 220.14TI</b> 159-166 kW (216-226 PS) MIDR 06.02.26, MIDR 06.02.26 D	09.87→ 09.90		<b>055-OS</b>				<b>079-FS</b>		
<b>S 220.14TI</b> 159-166 kW (216-226 PS) MIDR 06.02.26, MIDR 06.02.26 D	09.87→ 09.90		<b>055-OS</b>				<b>079-FS</b>		
<b>S 220.14TI</b> 159-166 kW (216-226 PS) MIDR 06.02.26, MIDR 06.02.26 D	09.87→ 09.90		<b>055-OS</b>				<b>079-FS</b>		
<b>S 220.14TI/T</b> 159-166 kW (216-226 PS) MIDR 06.02.26, MIDR 06.02.26 D	09.87→ 09.90						<b>079-FS</b>		
<b>M 140.12/C</b> 97-103 kW (132-140 PS) MIDS 06.02.12 C	02.90→ 03.93		<b>055-OS</b>				<b>079-FS</b>		
<b>M 140.13/C</b> 97-103 kW (132-140 PS) MIDS 06.02.12 C	02.90→ 03.93		<b>055-OS</b>				<b>079-FS</b>		
<b>M 150.09/C SP</b> 110 kW (150 PS) MIDR 06.02.26 U	11.92→ 01.94		<b>000-OS</b> <b>055-OS</b>				<b>079-FS</b>	(LH)	<b>044-OH</b>
<b>M 150.11/C SP</b> 110 kW (150 PS) MIDR 06.02.26 U	11.92→ 01.94		<b>000-OS</b> <b>055-OS</b>				<b>079-FS</b>	(LH)	<b>044-OH</b>

**R**



  					
<b>MIDLINER</b>					
<b>M 150.12/C BTP</b> 110 kW (150 PS) MIDR 06.02.26 U	11.92→ 01.94	<b>000-OS</b> <b>055-OS</b>		<b>079-FS</b>	(LH) <b>044-OH</b>
<b>M 150.13/C BTP</b> 110 kW (150 PS) MIDR 06.02.26 U	11.92→ 01.94	<b>000-OS</b> <b>055-OS</b>		<b>079-FS</b>	(LH) <b>044-OH</b>
<b>M 150.14/C BOM</b> 110 kW (150 PS) MIDR 06.02.26 U	11.92→ 01.94	(12) <b>000-OS</b> <b>055-OS</b>		<b>079-FS</b>	(LH) <b>044-OH</b>
<b>M 150.14/C CIT</b> 110 kW (150 PS) MIDR 06.02.26 U	11.92→ 01.94	<b>000-OS</b> <b>055-OS</b>		<b>079-FS</b>	(LH) <b>044-OH</b>
<b>M 160.12/C</b> 113-117 kW (154-159 PS) MIDS 06.02.12 B	05.89→ 03.93	<b>055-OS</b>		<b>079-FS</b>	
<b>M 160.13/C</b> 113-117 kW (154-159 PS) MIDS 06.02.12 B	05.89→ 03.93	<b>055-OS</b>		<b>079-FS</b>	
<b>M 160.14/C BOM</b> 113-117 kW (154-159 PS) MIDS 06.02.12 B	05.89→ 03.93	<b>055-OS</b>		<b>079-FS</b>	
<b>M 160.14/C CIT</b> 113-117 kW (154-159 PS) MIDS 06.02.12 B	05.89→ 03.93	<b>055-OS</b>		<b>079-FS</b>	
<b>M 160.15/D</b> 103-124 kW (140-169 PS) MIDR 06.02.26 P, MIDS 06.02.12 B, MIDS 06.02.12 BC	05.89→ 03.93	<b>055-OS</b>		<b>079-FS</b>	
<b>M 180.10/C</b> 129-132 kW (175-180 PS) MIDR 06.02.26 V	11.92→ 10.96	<b>055-OS</b>		<b>079-FS</b>	
<b>M 180.11/C SP</b> 129-132 kW (175-180 PS) MIDR 06.02.26 V	11.92→ 10.96	<b>055-OS</b>		<b>079-FS</b>	
<b>M 180.12/C BTP</b> 129-132 kW (175-180 PS) MIDR 06.02.26 V	11.92→ 10.96	<b>055-OS</b>		<b>079-FS</b>	
<b>M 180.13 SP</b> 129-132 kW (175-180 PS) MIDR 06.02.26 V	11.92→ 10.96	<b>055-OS</b>		<b>079-FS</b>	
<b>M 180.13/C BTP</b> 129-132 kW (175-180 PS) MIDR 06.02.26 V	11.92→ 10.96	<b>055-OS</b>		<b>079-FS</b>	
<b>M 180.15/D</b> 129-132 kW (175-180 PS) MIDR 06.02.26 V	11.92→ 10.96	<b>055-OS</b>		<b>079-FS</b>	
<b>M 180.15/D BTP</b> 129-132 kW (175-180 PS) MIDR 06.02.26 V	11.92→ 10.96	<b>055-OS</b>		<b>079-FS</b>	
<b>M 200.13/C</b> 133-144 kW (181-196 PS) MIDR 06.02.26 H	06.88→ 03.93	<b>055-OS</b>		<b>079-FS</b>	
<b>M 200.14/C BOM</b> 133-144 kW (181-196 PS) MIDR 06.02.26 H	06.88→ 03.93	<b>055-OS</b>		<b>079-FS</b>	
<b>M 200.14/C CIT</b> 133-144 kW (181-196 PS) MIDR 06.02.26 H	06.88→ 03.93	<b>055-OS</b>		<b>079-FS</b>	
<b>M 200.15/D</b> 133-144 kW (181-196 PS) MIDR 06.02.26 H	06.88→ 03.93	<b>055-OS</b>		<b>079-FS</b>	
<b>M 200.16/D</b> 133-144 kW (181-196 PS) MIDR 06.02.26 H	06.88→ 03.93	<b>055-OS</b>		<b>079-FS</b>	
<b>M 210.13/C SP</b> 151 kW (205 PS) MIDR 06.02.26 W	05.92→ 10.96	<b>055-OS</b>		<b>079-FS</b>	
<b>M 210.14/C BOM</b> 151 kW (205 PS) MIDR 06.02.26 W	05.92→ 10.96	<b>055-OS</b>		<b>079-FS</b>	
<b>M 210.15/D CIT</b> 151 kW (205 PS) MIDR 06.02.26 W	05.92→ 10.96	<b>055-OS</b>		<b>079-FS</b>	
<b>M 210.16/D CIT</b> 151 kW (205 PS) MIDR 06.02.26 W	05.92→ 10.96	<b>055-OS</b>		<b>079-FS</b>	

**R**

							
<b>MIDLINER</b>							
<b>M 230.12/D</b> 166 kW (226 PS) MIDR 06.02.26 D, MIDR 06.02.26 S	05.89→ 07.92	<b>055-OS</b>				<b>079-FS</b>	
<b>M 230.13/D</b> 166 kW (226 PS) MIDR 06.02.26 D, MIDR 06.02.26 S	05.89→ 07.92	<b>055-OS</b>				<b>079-FS</b>	
<b>M 230.15/D CIT</b> 166 kW (226 PS) MIDR 06.02.26 D, MIDR 06.02.26 S	05.89→ 07.92	<b>055-OS</b>				<b>079-FS</b>	
<b>M 230.16/D CIT</b> 166 kW (226 PS) MIDR 06.02.26 S	06.89→ 07.92	<b>055-OS</b>				<b>079-FS</b>	
<b>S 100.09/A BOM</b> 69-72 kW (94-98 PS) T 4.38	01.86→ 09.90					<b>079-FS</b>	
<b>S 120.08/A</b> 82-88 kW (112-120 PS) T 4.40	09.92→ 11.92	<b>264-OS</b>				<b>079-FS</b>	
<b>S 120.09/A</b> 88 kW (120 PS) T 4.40 A/3, T 4.40 CC	11.92→ 10.94	<b>264-OS</b>				<b>079-FS</b>	
<b>S 120.09/A</b> 88 kW (120 PS) T 4.40 A/3, T 4.40 CC	11.92→ 10.94	<b>264-OS</b>				<b>079-FS</b>	
<b>S 120.09/B BOM</b> 82-88 kW (112-120 PS) T 4.40	09.90→ 11.92	<b>264-OS</b>				<b>079-FS</b>	
<b>S 120.09/B BOM</b> 88 kW (120 PS) T 4.40 A/3, T 4.40 CC	11.92→ 10.94	<b>264-OS</b>				<b>079-FS</b>	
<b>S 130.11</b> 95-98 kW (129-133 PS) 797-20, 797.23	09.83→ 01.90					<b>079-FS</b>	
<b>S 150.09TI</b> 113-117 kW (154-159 PS) MIDS 06.02.12 B	05.86→ 09.90	<b>024-OC</b> <b>055-OS</b>				<b>030-FC</b> <b>079-FS</b>	
<b>S 150.14TI BOM</b> 110-117 kW (150-159 PS) MIDR 04.02.26 U4, MIDS 06.02.12 B	05.86→ 09.90	<b>024-OC</b>		(12)	(12)	<b>030-FC</b> <b>079-FS</b>	
<b>S 160.09/B SP</b> 113-117 kW (154-159 PS) MIDS 06.02.12 B	01.90→ 09.93					<b>079-FS</b>	
<b>S 170.13TI</b> 127-134 kW (172-182 PS) MIDR 06.02.12 D	10.83→ 02.90	<b>055-OS</b>				<b>079-FS</b>	
<b>S 170.13TI, S 170 SP</b> 127-134 kW (172-182 PS) MIDR 06.02.12 D	10.83→ 02.90	<b>055-OS</b>				<b>079-FS</b>	
<b>S 170.15TI</b> 127-134 kW (172-182 PS) MIDR 06.02.12 D	05.83→ 02.90	<b>055-OS</b>				<b>079-FS</b>	
<b>S 180.09/B SP</b> 129-132 kW (175-180 PS) MIDR 06.02.26 V	11.92→ 10.96	<b>055-OS</b>				<b>079-FS</b>	
<b>MIDLUM</b>							
<b>135.08/B, 150.08/B</b> 100-110 kW (136-150 PS) MIDR 04.02.26 A/4, MIDR 04.02.26 B/4	01.00→ 12.01		(12)	<b>036-AR</b> <b>4127-AR</b> <b>4629-AR</b>		<b>079-FS</b>	(LH) <b>044-OH</b> (12) <b>305-AD</b> (12) <b>617-AD</b>
<b>135.08/B, 150.08/B</b> 100-110 kW (136-150 PS) MIDR 04.02.26 A/4, MIDR 04.02.26 B/4	01.00→	<b>055-OS</b> <b>264-OS</b>		<b>036-AR</b> <b>4127-AR</b> <b>4629-AR</b>		<b>079-FS</b>	(LH) <b>044-OH</b> <b>305-AD</b> <b>617-AD</b>
<b>135.09/B, 150.09/B</b> 100-110 kW (136-150 PS) MIDR 04.02.26 A/4, MIDR 04.02.26 B/4	01.00→	<b>264-OS</b>		<b>036-AR</b> <b>4127-AR</b> <b>4629-AR</b>		<b>079-FS</b>	(LH) <b>044-OH</b> <b>305-AD</b> <b>617-AD</b>
<b>135.10/B, 150.10/B</b> 100-110 kW (136-150 PS) MIDR 04.02.26 A/4, MIDR 04.02.26 B/4	01.00→	<b>055-OS</b> <b>264-OS</b>		<b>036-AR</b> <b>4127-AR</b> <b>4629-AR</b>		<b>079-FS</b>	(LH) <b>044-OH</b> <b>305-AD</b> <b>617-AD</b>

					
<b>MIDLUM</b>					
<b>135.10/B,150.10/B</b> 100-110 kW (136-150 PS) MIDR 04.02.26 A/4, MIDR 04.02.26 B/4	01.00→	<b>055-OS</b> <b>264-OS</b>	<b>036-AR</b> <b>4127-AR</b> <b>4629-AR</b>	<b>079-FS</b>	(LH) <b>044-OH</b> <b>305-AD</b> <b>617-AD</b>
<b>150.08/B</b> 112 kW (152 PS) DCi 4-B	10.01→	<b>055-OS</b>	<b>4127-AR</b> <b>4629-AR</b>	<b>079-FS</b> <b>4043-FS</b>	(LH) <b>044-OH</b> <b>305-AD</b> <b>617-AD</b>
<b>150.10/B</b> 112 kW (152 PS) DCi 4-B	10.01→	<b>055-OS</b>	<b>4127-AR</b> <b>4629-AR</b>	<b>079-FS</b> <b>4043-FS</b>	(LH) <b>044-OH</b> <b>305-AD</b> <b>617-AD</b>
<b>150.12/B</b> 110-112 kW (150-152 PS) DCi 4-B, DCi 11 B J01, MIDR 04.02.26 B/4	01.00→ 04.06		<b>4127-AR</b> <b>4629-AR</b>	<b>079-FS</b> <b>4043-FS</b>	(LH) <b>044-OH</b> (12) <b>305-AD</b> (12) <b>617-AD</b>
<b>160.08</b> 118-162 kW (160-220 PS) DXi 5, DXi 5 160	05.06→	<b>4321-OX</b>	<b>4646-AR</b>	<b>079-FS</b> <b>4152-FX</b> <b>4322-FS</b> <b>4714-UX</b> AdBlue/ SCR-System	(LH) <b>044-OH</b> <b>4089-AD</b> <b>4177-AC</b> <b>4597-OH</b> (LH), ZF Servocom RAS-EC
<b>160.10</b> 118-162 kW (160-220 PS) DXi 5	05.06→	<b>4321-OX</b>	<b>4646-AR</b>	<b>079-FS</b> <b>4152-FX</b> <b>4322-FS</b> <b>4714-UX</b> AdBlue/ SCR-System	(LH) <b>044-OH</b> <b>4089-AD</b> <b>4177-AC</b> <b>4597-OH</b> (LH), ZF Servocom RAS-EC
<b>160.12</b> 118-162 kW (160-220 PS) DXi 5	05.06→	<b>4321-OX</b>	<b>4646-AR</b>	<b>079-FS</b> <b>4152-FX</b> <b>4322-FS</b> <b>4714-UX</b> AdBlue/ SCR-System	(LH) <b>044-OH</b> <b>4089-AD</b> <b>4177-AC</b> <b>4597-OH</b> (LH), ZF Servocom RAS-EC
<b>180.08/B</b> 128-132 kW (174-180 PS) DCi 11 C J01, MIDR 06.02.26 V/4	01.00→ 04.06		<b>4127-AR</b> <b>4629-AR</b>	<b>079-FS</b> <b>4043-FS</b>	(LH), ZF Servocom RAS-EC <b>4597-OH</b> <b>617-AD</b>
<b>180.08/B</b> 132 kW (180 PS) MIDR 06.02.26 V/4	01.00→	<b>055-OS</b>	<b>4127-AR</b> <b>4629-AR</b>	<b>079-FS</b> <b>4043-FS</b>	(LH), ZF Servocom RAS-EC <b>4597-OH</b> <b>617-AD</b>
<b>180.08/B</b> 128 kW (174 PS) DCi 4-C	10.01→	<b>055-OS</b>	<b>4127-AR</b> <b>4629-AR</b>	<b>079-FS</b> <b>4043-FS</b>	(LH), ZF Servocom RAS-EC <b>4597-OH</b> <b>617-AD</b>
<b>180.09/B</b> 132 kW (180 PS) MIDR 06.02.26 V/4	01.00→	<b>055-OS</b>	<b>4127-AR</b> <b>4629-AR</b>	<b>079-FS</b> <b>4043-FS</b>	(LH), ZF Servocom RAS-EC <b>4597-OH</b> <b>617-AD</b>
<b>180.10/B</b> 132 kW (180 PS) MIDR 06.02.26 V/4	01.00→	<b>055-OS</b>	<b>4127-AR</b> <b>4629-AR</b>	<b>079-FS</b> <b>4043-FS</b>	(LH), ZF Servocom RAS-EC <b>4597-OH</b> <b>617-AD</b>
<b>180.10/B</b> 132 kW (180 PS) MIDR 06.02.26 V/4	01.00→	<b>055-OS</b>	<b>4127-AR</b> <b>4629-AR</b>	<b>079-FS</b> <b>4043-FS</b>	(LH), ZF Servocom RAS-EC <b>4597-OH</b> <b>617-AD</b>
<b>180.10/B</b> 128 kW (174 PS) DCi 4-C	10.01→	<b>055-OS</b>	<b>4127-AR</b> <b>4629-AR</b>	<b>079-FS</b> <b>4043-FS</b>	(LH), ZF Servocom RAS-EC <b>4597-OH</b> <b>617-AD</b>

**R**





					
<b>MIDLUM</b>					
<b>180.12/B</b> 132 kW (180 PS) MIDR 06.02.26 V/4	01.00→	<b>055-OS</b>	<b>4127-AR</b> <b>4629-AR</b>	<b>079-FS</b> <b>4043-FS</b>	(LH), ZF Servocom RAS-EC <b>4597-OH</b> <b>617-AD</b>
<b>180.12/B, 180.12/C</b> 128 kW (174 PS) DCI 4-C	10.01→	<b>055-OS</b>	<b>4127-AR</b> <b>4629-AR</b>	<b>079-FS</b> <b>4043-FS</b>	(LH), ZF Servocom RAS-EC <b>4597-OH</b> <b>617-AD</b>
<b>190.08</b> 118-162 kW (160-220 PS) DXi 5, DXi 5 190	05.06→	<b>4321-OX</b>	<b>4646-AR</b>	<b>079-FS</b> <b>4152-FX</b> <b>4322-FS</b> <b>4714-UX</b> AdBlue/ SCR-System	(LH) <b>044-OH</b> <b>4089-AD</b> <b>4177-AC</b> <b>4597-OH</b> (LH), ZF Servocom RAS-EC
<b>190.10</b> 118-162 kW (160-220 PS) DXi 5	05.06→	<b>4321-OX</b>	<b>4646-AR</b>	<b>079-FS</b> <b>4152-FX</b> <b>4322-FS</b> <b>4714-UX</b> AdBlue/ SCR-System	(LH) <b>044-OH</b> <b>4089-AD</b> <b>4177-AC</b> <b>4597-OH</b> (LH), ZF Servocom RAS-EC
<b>190.12</b> 118-162 kW (160-220 PS) DXi 5	05.06→	<b>4321-OX</b>	<b>4646-AR</b>	<b>079-FS</b> <b>4152-FX</b> <b>4322-FS</b> <b>4714-UX</b> AdBlue/ SCR-System	(LH) <b>044-OH</b> <b>4089-AD</b> <b>4177-AC</b> <b>4597-OH</b> (LH), ZF Servocom RAS-EC
<b>190.13</b> 118-162 kW (160-220 PS) DXi 5	05.06→	<b>4321-OX</b>	<b>4646-AR</b>	<b>079-FS</b> <b>4152-FX</b> <b>4322-FS</b> <b>4714-UX</b> AdBlue/ SCR-System	(LH) <b>044-OH</b> <b>4089-AD</b> <b>4177-AC</b> <b>4597-OH</b> (LH), ZF Servocom RAS-EC
<b>190.14</b> 118-162 kW (160-220 PS) DXi 5	05.06→	<b>4321-OX</b>	<b>4646-AR</b>	<b>079-FS</b> <b>4152-FX</b> <b>4322-FS</b> <b>4714-UX</b> AdBlue/ SCR-System	(LH) <b>044-OH</b> <b>4089-AD</b> <b>4177-AC</b> <b>4597-OH</b> (LH), ZF Servocom RAS-EC
<b>190.16</b> 118-162 kW (160-220 PS) DXi 5	05.06→	<b>4321-OX</b>	<b>4646-AR</b>	<b>079-FS</b> <b>4152-FX</b> <b>4322-FS</b> <b>4714-UX</b> AdBlue/ SCR-System	(LH) <b>044-OH</b> <b>4089-AD</b> <b>4177-AC</b> <b>4597-OH</b> (LH), ZF Servocom RAS-EC
<b>210.08/B</b> 154 kW (209 PS) MIDR 06.02.26 W/4	01.00→	<b>055-OS</b>	<b>036-AR</b> <b>4127-AR</b> <b>4629-AR</b>	<b>079-FS</b>	(LH) <b>044-OH</b> <b>305-AD</b> <b>617-AD</b>
<b>210.08/B, 220.08/B</b> 154-158 kW (209-215 PS) DCI 6-W, MIDR 06.02.26 W/4	01.00→ 04.06	<b>055-OS</b>	(12) <b>036-AR</b> <b>4127-AR</b> <b>4629-AR</b>	<b>079-FS</b>	(LH) <b>044-OH</b> (12) <b>305-AD</b> (12) <b>617-AD</b>
<b>210.09/B</b> 154 kW (209 PS) MIDR 06.02.26 W/4	01.00→	<b>055-OS</b>	<b>036-AR</b> <b>4127-AR</b> <b>4629-AR</b>	<b>079-FS</b>	(LH) <b>044-OH</b> <b>305-AD</b> <b>617-AD</b>
<b>210.10/B</b> 154 kW (209 PS) MIDR 06.02.26 W/4	01.00→	<b>055-OS</b>	<b>036-AR</b> <b>4127-AR</b> <b>4629-AR</b>	<b>079-FS</b>	(LH) <b>044-OH</b> <b>305-AD</b> <b>617-AD</b>





MIDLUM					
<b>210.10/B, 220.10/B</b> 154-158 kW (209-215 PS) DCI 6-W, MIDR 06.02.26 W/4	01.00→	<b>055-OS</b>	<b>036-AR</b> <b>4127-AR</b> <b>4629-AR</b>	<b>079-FS</b>	(LH) <b>044-OH</b> <b>305-AD</b> <b>617-AD</b>
<b>210.12/C</b> 154 kW (209 PS) MIDR 06.02.26 W/4	01.00→	<b>055-OS</b>	<b>036-AR</b> <b>4127-AR</b> <b>4629-AR</b>	<b>079-FS</b>	(LH) <b>044-OH</b> <b>305-AD</b> <b>617-AD</b>
<b>210.12/C, 220.12/C</b> 154-158 kW (209-215 PS) DCI 6-W, MIDR 06.02.26 W/4	01.00→	<b>055-OS</b>	<b>036-AR</b> <b>4127-AR</b> <b>4629-AR</b>	<b>079-FS</b>	(LH) <b>044-OH</b> <b>305-AD</b> <b>617-AD</b>
<b>210.13/C</b> 154 kW (209 PS) MIDR 06.02.26 W/4	01.00→	<b>055-OS</b>	<b>036-AR</b> <b>4127-AR</b> <b>4629-AR</b>	<b>079-FS</b>	(LH) <b>044-OH</b> <b>305-AD</b> <b>617-AD</b>
<b>210.13/C, 220.13/C, 220.13/D</b> 154-158 kW (209-215 PS) DCI 6-W, MIDR 06.02.26 W/4	01.00→	<b>055-OS</b>	<b>036-AR</b> <b>4127-AR</b> <b>4629-AR</b>	<b>079-FS</b>	(LH) <b>044-OH</b> <b>305-AD</b> <b>617-AD</b>
<b>210.14/C, 220.14/C, 220.14/D</b> 154-158 kW (209-215 PS) DCI 6-W, MIDR 06.02.26 W/4	01.00→	<b>055-OS</b>	<b>036-AR</b> <b>4127-AR</b> <b>4629-AR</b>	<b>079-FS</b>	(LH) <b>044-OH</b> <b>305-AD</b> <b>617-AD</b>
<b>210.15/C</b> 154 kW (209 PS) MIDR 06.02.26 W/4	01.00→	<b>055-OS</b>	<b>036-AR</b> <b>4127-AR</b> <b>4629-AR</b>	<b>079-FS</b>	(LH) <b>044-OH</b> <b>305-AD</b> <b>617-AD</b>
<b>210.15/C</b> 154 kW (209 PS) MIDR 06.02.26 W/4	01.00→	<b>055-OS</b>	<b>036-AR</b> <b>4127-AR</b> <b>4629-AR</b>	<b>079-FS</b>	(LH) <b>044-OH</b> <b>305-AD</b> <b>617-AD</b>
<b>210.16/C, 220.16/C, 22.16/D</b> 154-158 kW (209-215 PS) DCI 6-W, MIDR 06.02.26 W/4	01.00→	<b>055-OS</b>	<b>036-AR</b> <b>4127-AR</b> <b>4629-AR</b>	<b>079-FS</b>	(LH) <b>044-OH</b> <b>305-AD</b> <b>617-AD</b>
<b>220</b> 158 kW (215 PS) DCI 6-W	07.01→ 04.06	<b>055-OS</b> <b>4321-OX</b>	<b>4127-AR</b>	<b>079-FS</b> <b>4043-FS</b> <b>4152-FX</b> <b>4322-FS</b>	(LH), ZF Servocom RAS-EC <b>4089-AD</b> <b>4177-AC</b> <b>4597-OH</b> <b>617-AD</b>
<b>220.08</b> 118-162 kW (160-220 PS) DXi 5	05.06→			<b>079-FS</b>	
<b>220.10</b> 118-162 kW (160-220 PS) DXi 5	05.06→			<b>079-FS</b>	
<b>220.12</b> 158 kW (215 PS) DCI 6-W	10.01→	<b>055-OS</b>		<b>079-FS</b>	
<b>220.12</b> 118-162 kW (160-220 PS) DXi 5	05.06→			<b>079-FS</b>	
<b>220.13</b> 118-162 kW (160-220 PS) DXi 5	05.06→			<b>079-FS</b>	
<b>220.14</b> 158 kW (215 PS) DCI 6-W	10.01→	<b>055-OS</b>		<b>079-FS</b>	
<b>220.14</b> 118-162 kW (160-220 PS) DXi 5	05.06→			<b>079-FS</b>	
<b>220.16</b> 158 kW (215 PS) DCI 6-W	10.01→	<b>055-OS</b>		<b>079-FS</b>	
<b>220.16</b> 118-162 kW (160-220 PS) DXi 5	05.06→			<b>079-FS</b>	
<b>220.18/D</b> 158 kW (215 PS) DCI 6-W	10.01→	<b>055-OS</b>		<b>079-FS</b>	







					
MIDLUM					
<b>240.12</b> 177-247 kW (240-340 PS) DXi 7, DXi 7 240	05.06→	4321-OX	4646-AR	AdBlue/ SCR-System	079-FS 4152-FX 4322-FS 4714-UX (LH), ZF Servocom RAS-EC
<b>240.13</b> 177-247 kW (240-340 PS) DXi 7	05.06→	4321-OX	4646-AR	AdBlue/ SCR-System	079-FS 4152-FX 4322-FS 4714-UX (LH), ZF Servocom RAS-EC
<b>240.14</b> 177-247 kW (240-340 PS) DXi 7	05.06→	4321-OX	4646-AR	AdBlue/ SCR-System	079-FS 4152-FX 4322-FS 4714-UX (LH), ZF Servocom RAS-EC
<b>240.16</b> 177-247 kW (240-340 PS) DXi 7	05.06→	4321-OX	4646-AR	AdBlue/ SCR-System	079-FS 4152-FX 4322-FS 4714-UX (LH), ZF Servocom RAS-EC
<b>240.18</b> 177-247 kW (240-340 PS) DXi 7	05.06→	4321-OX	4646-AR	AdBlue/ SCR-System	079-FS 4152-FX 4322-FS 4714-UX (LH), ZF Servocom RAS-EC
<b>250.12/C</b> 184 kW (250 PS) MIDR 06.02.26 Y/41	01.00→ 06.01	055-OS	(12) 036-AR 4127-AR 4629-AR	079-FS	(LH) 044-OH (12) 305-AD (12) 617-AD
<b>250.12/C</b> 184 kW (250 PS) MIDR 06.02.26 Y/41	01.00→	055-OS	036-AR 4127-AR 4629-AR	079-FS	(LH) 044-OH 305-AD 617-AD
<b>250.13/C</b> 184 kW (250 PS) MIDR 06.02.26 Y/41	01.00→	055-OS	036-AR 4127-AR 4629-AR	079-FS	(LH) 044-OH 305-AD 617-AD
<b>250.13/C</b> 184 kW (250 PS) MIDR 06.02.26 Y/41	01.00→	055-OS	036-AR 4127-AR 4629-AR	079-FS	(LH) 044-OH 305-AD 617-AD
<b>250.14/C</b> 184 kW (250 PS) MIDR 06.02.26 Y/41	01.00→	055-OS	036-AR 4127-AR 4629-AR	079-FS	(LH) 044-OH 305-AD 617-AD
<b>250.15/C</b> 184 kW (250 PS) MIDR 06.02.26 Y/41	01.00→	055-OS	036-AR 4127-AR 4629-AR	079-FS	(LH) 044-OH 305-AD 617-AD
<b>250.15/C</b> 184 kW (250 PS) MIDR 06.02.26 Y/41	01.00→	055-OS	036-AR 4127-AR 4629-AR	079-FS	(LH) 044-OH 305-AD 617-AD
<b>250.16/C</b> 184 kW (250 PS) MIDR 06.02.26 Y/41	01.00→	055-OS	036-AR 4127-AR 4629-AR	079-FS	(LH) 044-OH 305-AD 617-AD



MIDLUM					
250.16/CT 184 kW (250 PS) MIDR 06.02.26 Y/41	01.00→	055-OS	036-AR 4127-AR 4629-AR	079-FS	(LH) 044-OH 305-AD 617-AD
265 195 kW (265 PS) DCi 6 AC J01	01.01→ 04.06				617-AD
270.12/C 195 kW (265 PS) DCI 6-A	10.01→	055-OS	4127-AR	079-FS 4043-FS	(LH), ZF Servocom RAS-EC 4597-OH 617-AD
270.13/C, 270.13/D 195 kW (265 PS) DCI 6-A	10.01→	055-OS	4127-AR	079-FS 4043-FS	(LH), ZF Servocom RAS-EC 4597-OH 617-AD
270.14/C, 270.14/D 195 kW (265 PS) DCI 6-A	10.01→	055-OS	4127-AR	079-FS 4043-FS	(LH), ZF Servocom RAS-EC 4597-OH 617-AD
270.16/B 195 kW (265 PS) DCI 6-A	10.01→	055-OS		079-FS	
270.16/C 195 kW (265 PS) DCI 6-A, DCI 6 AC J01	10.01→ 04.06	055-OS	4127-AR	079-FS 4043-FS	(LH), ZF Servocom RAS-EC 4597-OH 617-AD
270.16/C, 270.16/D 195 kW (265 PS) DCI 6-A	10.01→	055-OS	4127-AR	079-FS 4043-FS	(LH), ZF Servocom RAS-EC 4597-OH 617-AD
270.18/D 195 kW (265 PS) DCI 6-A	10.01→	055-OS	4127-AR	079-FS 4043-FS	(LH), ZF Servocom RAS-EC 4597-OH 617-AD
280.12 177-247 kW (240-340 PS) DXi 7, DXi 7 280	05.06→	4321-OX	4646-AR	AdBlue/ SCR-System 079-FS 4152-FX 4322-FS 4714-UX	(LH) 044-OH 4089-AD 4177-AC (LH), ZF Servocom RAS-EC 4597-OH
280.13 177-247 kW (240-340 PS) DXi 7	05.06→	4321-OX	4646-AR	AdBlue/ SCR-System 079-FS 4152-FX 4322-FS 4714-UX	(LH) 044-OH 4089-AD 4177-AC (LH), ZF Servocom RAS-EC 4597-OH
280.14 177-247 kW (240-340 PS) DXi 7	05.06→	4321-OX	4646-AR	AdBlue/ SCR-System 079-FS 4152-FX 4322-FS 4714-UX	(LH) 044-OH 4089-AD 4177-AC (LH), ZF Servocom RAS-EC 4597-OH
280.16 177-247 kW (240-340 PS) DXi 7	05.06→	4321-OX	4646-AR	AdBlue/ SCR-System 079-FS 4152-FX 4322-FS 4714-UX	(LH) 044-OH 4089-AD 4177-AC (LH), ZF Servocom RAS-EC 4597-OH

						
<b>MIDLUM</b>						
<b>280.18</b> 177-247 kW (240-340 PS) DXi 7	05.06→	<b>4321-OX</b>	<b>4646-AR</b>	AdBlue/ SCR-System	<b>079-FS</b> <b>4152-FX</b> <b>4322-FS</b> <b>4714-UX</b> (LH), ZF Servocom RAS-EC	<b>044-OH</b> <b>4089-AD</b> <b>4177-AC</b> <b>4597-OH</b>
<b>180.12</b> 128 kW (174 PS) DCI 4-C	10.01→	<b>055-OS</b>	<b>4127-AR</b> <b>4629-AR</b>		<b>079-FS</b> <b>4043-FS</b> (LH), ZF Servocom RAS-EC	<b>4597-OH</b> <b>617-AD</b>
<b>190.12</b> 118-162 kW (160-220 PS) DXi 5	05.06→	<b>4321-OX</b>	<b>4646-AR</b>	AdBlue/ SCR-System	<b>079-FS</b> <b>4152-FX</b> <b>4322-FS</b> <b>4714-UX</b> (LH), ZF Servocom RAS-EC	<b>044-OH</b> <b>4089-AD</b> <b>4177-AC</b> <b>4597-OH</b>
<b>220.15</b> 158 kW (215 PS) DCI 6-W	10.01→	<b>055-OS</b>			<b>079-FS</b>	
<b>240.15</b> 177-247 kW (240-340 PS) DXi 7	05.06→	<b>4321-OX</b>	<b>4646-AR</b>	AdBlue/ SCR-System	<b>079-FS</b> <b>4152-FX</b> <b>4322-FS</b> <b>4714-UX</b> (LH), ZF Servocom RAS-EC	<b>044-OH</b> <b>4089-AD</b> <b>4177-AC</b> <b>4597-OH</b>
<b>MIDLUM II</b>						
<b>180</b> 118-162 kW (160-220 PS) DXi 5, DXi 5 180	04.06→	<b>4321-OX</b>	<b>4646-AR</b>	AdBlue/ SCR-System	<b>4152-FX</b> <b>4322-FS</b> <b>4714-UX</b> (LH), ZF Servocom RAS-EC	<b>044-OH</b> <b>4089-AD</b> <b>4177-AC</b> <b>4597-OH</b>
<b>220</b> 118-162 kW (160-220 PS) DXi 5, DXi 5 220	04.06→	<b>4321-OX</b>	<b>4646-AR</b>	AdBlue/ SCR-System	<b>4152-FX</b> <b>4322-FS</b> <b>4714-UX</b> (LH), ZF Servocom RAS-EC	<b>044-OH</b> <b>4089-AD</b> <b>4177-AC</b> <b>4597-OH</b>
<b>270</b> 195 kW (270 PS) DXi 7 270	04.06→	<b>4321-OX</b>	<b>4646-AR</b>	AdBlue/ SCR-System	<b>4152-FX</b> <b>4322-FS</b> <b>4714-UX</b> (LH), ZF Servocom RAS-EC	<b>044-OH</b> <b>4089-AD</b> <b>4177-AC</b> <b>4597-OH</b>
<b>300</b> 217 kW (300 PS) DXi 7 300	04.06→	<b>4321-OX</b>	<b>4646-AR</b>	AdBlue/ SCR-System	<b>4152-FX</b> <b>4322-FS</b> <b>4714-UX</b> (LH), ZF Servocom RAS-EC	<b>044-OH</b> <b>4089-AD</b> <b>4177-AC</b> <b>4597-OH</b>
<b>PER-SERIE</b>						
<b>180</b> 166-265 kW (225-360 PS) MIPR 06.20.45, MIPS 06.20.30	08.82→	<b>000-OS</b>	<b>036-AR</b>	(12)	<b>079-FS</b>	

					
<b>PR</b>					
<b>14</b> 135-194 kW (184-264 PS) MID 620.30, MIDR 06.20.30, MIDR 06.20.30 A, MIDS 06.20.30 D, MIDS 06.20.30 N, MIP 06.20.30, MIS 06.20.30	01.75→ 12.87		<b>000-OS</b>	(12) <b>036-AR</b>	(12) <b>079-FS</b>
<b>100</b> 128-265 kW (174-360 PS) MID 620.30, MIP 06.20.30, MIPR 06.20.45, MIPR 06.20.45 B3, MIPR 06.20.45 C3, MIPS 06.20.30, V 8.510	01.72→ 05.95		<b>000-OS</b>	(12) <b>064-AR</b>	(12) <b>079-FS</b>
<b>112</b> 195-265 kW (265-360 PS) MIPR 06.20.45	02.96→	(HG)	<b>4464-OC</b>		(LH) <b>044-OH</b>
<b>118</b> 195-265 kW (265-360 PS) MIPR 06.20.45	02.96→	(HG)	<b>4464-OC</b>		(LH) <b>044-OH</b>
<b>180</b> 137-186 kW (186-253 PS) MIPS 06.20.45	06.84→ 06.92		<b>055-OS</b>		(12) <b>079-FS</b>
<b>PREMIUM</b>					
<b>Distribution 210.16</b> 154 kW (209 PS) MIDR 06.02.26 W/4	01.00→		<b>055-OS</b> (HG) <b>4643-OS</b>	<b>4127-AR</b> <b>4629-AR</b>	<b>079-FS</b> (LH) <b>044-OH</b> <b>305-AD</b>
<b>Distribution 210.18D, 220.18</b> 154-158 kW (209-215 PS) DCI 6-W, MIDR 06.02.26 W/4	01.00→		<b>055-OS</b> (HG) <b>4643-OS</b>	<b>4127-AR</b> <b>4629-AR</b>	(LH) <b>044-OH</b> <b>305-AD</b>
<b>Distribution 210.19D</b> 154 kW (209 PS) MIDR 06.02.26 W/4	01.00→		<b>055-OS</b>		<b>079-FS</b>
<b>Distribution 250.16</b> 184 kW (250 PS) MIDR 06.02.26 Y/41	05.96→		<b>055-OS</b> (HG) <b>4643-OS</b>	<b>4127-AR</b> <b>4629-AR</b>	<b>079-FS</b> <b>305-AD</b>
<b>Distribution 250.18D</b> 184 kW (250 PS) MIDR 06.02.26 Y/41	05.96→ 09.01		<b>055-OS</b> (HG) <b>4643-OS</b>	<b>4127-AR</b> <b>4629-AR</b>	<b>079-FS</b> <b>305-AD</b>
<b>Distribution 250.19</b> 184 kW (250 PS) MIDR 06.02.26 Y/41	05.96→		<b>055-OS</b> (HG) <b>4643-OS</b>	<b>4127-AR</b> <b>4629-AR</b>	<b>079-FS</b> <b>305-AD</b>
<b>Distribution 260.16</b> 188 kW (256 PS) MIDR 06.20.45 C/4	04.96→ 12.01		<b>055-OS</b> (HG) <b>4643-OS</b>	<b>4127-AR</b> <b>4629-AR</b>	(LH) <b>044-OH</b> <b>305-AD</b>
<b>Distribution 260.18</b> 188 kW (256 PS) MIDR 06.20.45 C/4	04.96→		<b>055-OS</b> (HG) <b>4643-OS</b>	<b>4127-AR</b> <b>4629-AR</b>	(LH) <b>044-OH</b> <b>305-AD</b>
<b>Distribution 260.19</b> 188 kW (256 PS) MIDR 06.20.45 C/4	04.96→		<b>055-OS</b> (HG) <b>4643-OS</b>	<b>4127-AR</b> <b>4629-AR</b>	(LH) <b>044-OH</b> <b>305-AD</b>
<b>Distribution 270.18</b> 195-303 kW (265-412 PS) DCI 6-A, DCI 11 I + J01, DCI 6 AC J01	11.00→		<b>055-OS</b> (HG) <b>4643-OS</b>	<b>4127-AR</b> <b>4629-AR</b>	<b>079-FS</b> <b>4043-FS</b> <b>4322-FS</b> <b>4474-FC</b> <b>4714-UX</b> water separator AdBlue/ SCR-System
<b>Distribution 300.16D</b> 219 kW (298 PS) MIDR 06.20.45 D/41	04.96→ 06.97		<b>055-OS</b> (HG) <b>4643-OS</b>	<b>4127-AR</b> <b>4629-AR</b>	<b>079-FS</b> (LH) <b>044-OH</b> <b>305-AD</b>
<b>Distribution 300.16T</b> 219 kW (298 PS) MIDR 06.20.45 D/41	04.96→ 06.97		<b>055-OS</b> (HG) <b>4643-OS</b>	<b>4127-AR</b> <b>4629-AR</b>	(LH) <b>044-OH</b> <b>305-AD</b>





**R**

						
<b>PREMIUM</b>						
<b>Distribution 300.18D</b> 219 kW (298 PS) MIDR 06.20.45 D/41	04.96→ 06.97	(HG)	<b>055-OS</b> <b>4643-OS</b>	<b>4127-AR</b> <b>4629-AR</b>	<b>079-FS</b>	(LH) <b>635-OZ</b> <b>044-OH</b> <b>305-AD</b>
<b>Distribution 300.18D/T</b> 219 kW (298 PS) MIDR 06.20.45 D/41	04.96→ 06.97	(HG)	<b>055-OS</b> <b>4643-OS</b>	<b>4127-AR</b> <b>4629-AR</b>	<b>079-FS</b>	(LH) <b>635-OZ</b> <b>044-OH</b> <b>305-AD</b>
<b>Distribution 300.19</b> 219 kW (298 PS) MIDR 06.20.45 D/41	04.96→ 06.97	(HG)	<b>055-OS</b> <b>4643-OS</b>	<b>4127-AR</b> <b>4629-AR</b>	<b>079-FS</b>	(LH) <b>635-OZ</b> <b>044-OH</b> <b>305-AD</b>
<b>Distribution 300.19D/T</b> 219 kW (298 PS) MIDR 06.20.45 D/41	04.96→ 06.97	(HG)	<b>055-OS</b> <b>4643-OS</b>	<b>4127-AR</b> <b>4629-AR</b>	<b>079-FS</b>	(LH) <b>635-OZ</b> <b>044-OH</b> <b>305-AD</b>
<b>Distribution 300.26D</b> 219 kW (298 PS) MIDR 06.20.45 D/41	04.96→ 06.97	(HG)	<b>055-OS</b> <b>4643-OS</b>	<b>4127-AR</b> <b>4629-AR</b>	<b>079-FS</b>	(LH) <b>635-OZ</b> <b>044-OH</b> <b>305-AD</b>
<b>Distribution 300.26D</b> 219 kW (298 PS) MIDR 06.20.45 D/41	04.96→ 06.97		<b>055-OS</b>		<b>079-FS</b>	
<b>Distribution 320.18</b> 230-236 kW (313-321 PS) dCi 11G	08.00→	(HG)	<b>055-OS</b> <b>4643-OS</b>	<b>4127-AR</b> <b>4629-AR</b>	water separator <b>4043-FS</b> <b>4474-FC</b>	<b>305-AD</b> <b>4177-AC</b>
<b>Distribution 320.18 D</b> 229-236 kW (311-321 PS) DCi 11 G + J01, DCi 6 AE J01, dCi 11G	08.00→	(HG)	<b>055-OS</b> <b>4643-OS</b>	<b>4127-AR</b> <b>4629-AR</b>	water separator <b>4043-FS</b> <b>4474-FC</b>	<b>305-AD</b>
<b>Distribution 320.18 D</b> 235 kW (320 PS) DXi 7 320	03.05→	(HG)	<b>055-OS</b> <b>4643-OS</b>	<b>4127-AR</b> <b>4629-AR</b>	water separator <b>4043-FS</b> <b>4474-FC</b>	<b>305-AD</b> <b>4177-AC</b>
<b>Distribution 320.24D</b> 230-236 kW (313-321 PS) dCi 11G	08.00→	(HG)	<b>055-OS</b> <b>4643-OS</b>	<b>4127-AR</b> <b>4629-AR</b>	water separator <b>4043-FS</b> <b>4474-FC</b>	<b>305-AD</b> <b>4177-AC</b>
<b>Distribution 320.26D</b> 230-236 kW (313-321 PS) dCi 11G	08.00→	(HG)	<b>055-OS</b> <b>4643-OS</b>	<b>4127-AR</b> <b>4629-AR</b>	water separator <b>4043-FS</b> <b>4474-FC</b>	<b>305-AD</b> <b>4177-AC</b>
<b>Distribution 320.26D</b> 230-236 kW (313-321 PS) dCi 11G	08.00→		<b>055-OS</b>			
<b>Distribution 340.18D</b> 249 kW (338 PS) MIDR 06.20.45 E/41	04.96→	(HG)	<b>055-OS</b> <b>4321-OX</b> <b>4643-OS</b>	<b>4127-AR</b> <b>4629-AR</b>	AdBlue/ SCR-System <b>079-FS</b> <b>4714-UX</b>	(LH) <b>635-OZ</b> <b>044-OH</b> <b>305-AD</b>
<b>Distribution 340.18D/T</b> 249 kW (338 PS) MIDR 06.20.45 E/41	04.96→	(HG)	<b>055-OS</b> <b>4321-OX</b> <b>4643-OS</b>	<b>4127-AR</b> <b>4629-AR</b>	AdBlue/ SCR-System <b>079-FS</b> <b>4714-UX</b>	(LH) <b>635-OZ</b> <b>044-OH</b> <b>305-AD</b>
<b>Distribution 340.19D</b> 249 kW (338 PS) MIDR 06.20.45 E/41	04.96→	(HG)	<b>055-OS</b> <b>4321-OX</b> <b>4643-OS</b>	<b>4127-AR</b> <b>4629-AR</b>	AdBlue/ SCR-System <b>079-FS</b> <b>4714-UX</b>	(LH) <b>635-OZ</b> <b>044-OH</b> <b>305-AD</b>
<b>Distribution 340.19D/T</b> 249 kW (338 PS) MIDR 06.20.45 E/41	04.96→	(HG)	<b>055-OS</b> <b>4321-OX</b> <b>4643-OS</b>	<b>4127-AR</b> <b>4629-AR</b>	AdBlue/ SCR-System <b>079-FS</b> <b>4714-UX</b>	(LH) <b>635-OZ</b> <b>044-OH</b> <b>305-AD</b>
<b>Distribution 340.26D</b> 249 kW (338 PS) MIDR 06.20.45 E/41	04.96→	(HG)	<b>055-OS</b> <b>4321-OX</b> <b>4643-OS</b>	<b>4127-AR</b> <b>4629-AR</b>	AdBlue/ SCR-System <b>079-FS</b> <b>4714-UX</b>	(LH) <b>635-OZ</b> <b>044-OH</b> <b>305-AD</b>









**R**

									
<b>PREMIUM</b>									
<b>Distribution 340.26D</b> 249 kW (338 PS) MIDR 06.20.45 E/41	04.96→		<b>055-OS</b>			<b>079-FS</b>			
<b>Distribution 370.18</b> 266 kW (362 PS) dCi 11E	08.00→	(HG)	<b>055-OS</b> <b>4643-OS</b>	<b>4127-AR</b> <b>4629-AR</b>	water separator	<b>4043-FS</b> <b>4474-FC</b> <b>4652-FS</b> water separator (130 mm) AdBlue/SCR-System	(LH), ZF Servocom RAS-EC	<b>636-OZ</b> <b>305-AD</b> <b>4597-OH</b>	
<b>Distribution 370.18D</b> 266-272 kW (362-370 PS) DCi 11 E + J01, dCi 11E	08.00→ 04.06	(HG)	<b>055-OS</b> <b>4643-OS</b>	<b>4127-AR</b> <b>4629-AR</b>	water separator	<b>4043-FS</b> <b>4474-FC</b> <b>4652-FS</b> water separator (130 mm) AdBlue/SCR-System		<b>636-OZ</b> <b>305-AD</b>	
<b>Distribution 370.24D</b> 266 kW (362 PS) dCi 11E	08.00→	(HG)	<b>055-OS</b> <b>4643-OS</b>	<b>4127-AR</b> <b>4629-AR</b>	water separator	<b>4043-FS</b> <b>4474-FC</b> <b>4652-FS</b> water separator (130 mm) AdBlue/SCR-System	(LH), ZF Servocom RAS-EC	<b>636-OZ</b> <b>305-AD</b> <b>4597-OH</b>	
<b>Distribution 370.26D</b> 266 kW (362 PS) dCi 11E	08.00→	(HG)	<b>055-OS</b> <b>4643-OS</b>	<b>4127-AR</b> <b>4629-AR</b>	water separator	<b>4043-FS</b> <b>4474-FC</b> <b>4652-FS</b> water separator (130 mm) AdBlue/SCR-System	(LH), ZF Servocom RAS-EC	<b>636-OZ</b> <b>305-AD</b> <b>4597-OH</b>	
<b>Distribution 370.26D</b> 266 kW (362 PS) dCi 11E	08.00→		<b>055-OS</b>						
<b>Distribution 400.18D/T</b> 288 kW (392 PS) MIDR 06.23.56 B/41	01.00→	(HG)	<b>055-OS</b> <b>4643-OS</b>	<b>4127-AR</b> <b>4629-AR</b>		<b>079-FS</b>		<b>305-AD</b>	
<b>Distribution 420.18</b> 303 kW (412 PS) dCi 11C	08.00→	(HG)	<b>055-OS</b> <b>4643-OS</b>	<b>4127-AR</b> <b>4629-AR</b>	water separator	<b>4043-FS</b> <b>4474-FC</b>	(LH)	<b>636-OZ</b> <b>044-OH</b> <b>305-AD</b>	
<b>Distribution 420.18D</b> 303 kW (412 PS) dCi 11C	08.00→	(HG)	<b>055-OS</b> <b>4643-OS</b>	<b>4127-AR</b> <b>4629-AR</b>	water separator	<b>4043-FS</b> <b>4474-FC</b>	(LH)	<b>636-OZ</b> <b>044-OH</b> <b>305-AD</b>	
<b>Route 300.16</b> 219 kW (298 PS) MIDR 06.20.45 D/41	09.96→ 06.97	(HG)	<b>055-OS</b> <b>4643-OS</b>	<b>4127-AR</b> <b>4629-AR</b>		<b>079-FS</b>	(LH)	<b>635-OZ</b> <b>044-OH</b> <b>305-AD</b>	
<b>Route 300.18</b> 219 kW (298 PS) MIDR 06.20.45 D/41	09.96→ 06.97	(HG)	<b>055-OS</b> <b>4643-OS</b>	<b>4127-AR</b> <b>4629-AR</b>		<b>079-FS</b>	(LH)	<b>635-OZ</b> <b>044-OH</b> <b>305-AD</b>	
<b>Route 300.18T</b> 219 kW (298 PS) MIDR 06.20.45 D/41	09.96→ 06.97	(HG)	<b>055-OS</b> <b>4643-OS</b>	<b>4127-AR</b> <b>4629-AR</b>		<b>079-FS</b>	(LH)	<b>635-OZ</b> <b>044-OH</b> <b>305-AD</b>	
<b>Route 300.19</b> 219 kW (298 PS) MIDR 06.20.45 D/41	09.96→ 06.97	(HG)	<b>055-OS</b> <b>4643-OS</b>	<b>4127-AR</b> <b>4629-AR</b>		<b>079-FS</b>	(LH)	<b>635-OZ</b> <b>044-OH</b> <b>305-AD</b>	

**R**





					
<b>PREMIUM</b>					
<b>Route 300.19T</b> 219 kW (298 PS) MIDR 06.20.45 D/41	09.96→ 06.97	(HG) <b>055-OS</b> <b>4643-OS</b>	<b>4127-AR</b> <b>4629-AR</b>	<b>079-FS</b>	(LH) <b>635-OZ</b> <b>044-OH</b> <b>305-AD</b>
<b>Route 320.18</b> 230-236 kW (313-321 PS) dCi 11G	08.00→	(HG) <b>055-OS</b> <b>4643-OS</b>	<b>4127-AR</b> <b>4629-AR</b>	water separator <b>4043-FS</b> <b>4474-FC</b>	<b>305-AD</b> <b>4177-AC</b>
<b>Route 320.18</b> 230-236 kW (313-321 PS) dCi 11G	08.00→	(HG) <b>055-OS</b> <b>4643-OS</b>	<b>4127-AR</b> <b>4629-AR</b>	water separator <b>4043-FS</b> <b>4474-FC</b>	<b>305-AD</b> <b>4177-AC</b>
<b>Route 340.18</b> 249 kW (338 PS) MIDR 06.20.45 E/41	04.96→ 03.01	(HG) <b>055-OS</b> <b>4321-OX</b> <b>4643-OS</b>	<b>4127-AR</b> <b>4629-AR</b>	AdBlue/SCR-System <b>079-FS</b> <b>4714-UX</b>	(LH) <b>635-OZ</b> <b>044-OH</b> <b>305-AD</b>
<b>Route 340.18T</b> 249 kW (338 PS) MIDR 06.20.45 E/41	04.96→	(HG) <b>055-OS</b> <b>4321-OX</b> <b>4643-OS</b>	<b>4127-AR</b> <b>4629-AR</b>	AdBlue/SCR-System <b>079-FS</b> <b>4714-UX</b>	(LH) <b>635-OZ</b> <b>044-OH</b> <b>305-AD</b>
<b>Route 340.19</b> 249 kW (338 PS) MIDR 06.20.45 E/41	04.96→	(HG) <b>055-OS</b> <b>4321-OX</b> <b>4643-OS</b>	<b>4127-AR</b> <b>4629-AR</b>	AdBlue/SCR-System <b>079-FS</b> <b>4714-UX</b>	(LH) <b>635-OZ</b> <b>044-OH</b> <b>305-AD</b>
<b>Route 340.19T</b> 249 kW (338 PS) MIDR 06.20.45 E/41	04.96→	(HG) <b>055-OS</b> <b>4321-OX</b> <b>4643-OS</b>	<b>4127-AR</b> <b>4629-AR</b>	AdBlue/SCR-System <b>079-FS</b> <b>4714-UX</b>	(LH) <b>635-OZ</b> <b>044-OH</b> <b>305-AD</b>
<b>Route 340.24</b> 249 kW (338 PS) MIDR 06.20.45 E/41	04.96→	(HG) <b>055-OS</b> <b>4321-OX</b> <b>4643-OS</b>	<b>4127-AR</b> <b>4629-AR</b>	AdBlue/SCR-System <b>079-FS</b> <b>4714-UX</b>	(LH) <b>635-OZ</b> <b>044-OH</b> <b>305-AD</b>
<b>Route 340.26</b> 249 kW (338 PS) MIDR 06.20.45 E/41	04.96→	(HG) <b>055-OS</b> <b>4321-OX</b> <b>4643-OS</b>	<b>4127-AR</b> <b>4629-AR</b>	AdBlue/SCR-System <b>079-FS</b> <b>4714-UX</b>	(LH) <b>635-OZ</b> <b>044-OH</b> <b>305-AD</b>
<b>Route 370.18</b> 266 kW (362 PS) dCi 11E	08.00→	(HG) <b>055-OS</b> <b>4643-OS</b>	<b>4127-AR</b> <b>4629-AR</b>	water separator <b>4043-FS</b> <b>4474-FC</b> water separator (130 mm) <b>4652-FS</b> AdBlue/SCR-System <b>4714-UX</b>	(LH), ZF Servocom RAS-EC <b>636-OZ</b> <b>305-AD</b> <b>4597-OH</b>
<b>Route 370.18</b> 266 kW (362 PS) dCi 11E	08.00→	(HG) <b>055-OS</b> <b>4643-OS</b>	<b>4127-AR</b> <b>4629-AR</b>	water separator <b>4043-FS</b> <b>4474-FC</b> water separator (130 mm) <b>4652-FS</b> AdBlue/SCR-System <b>4714-UX</b>	(LH), ZF Servocom RAS-EC <b>636-OZ</b> <b>305-AD</b> <b>4597-OH</b>
<b>Route 370.24</b> 266 kW (362 PS) dCi 11E	08.00→	(HG) <b>055-OS</b> <b>4643-OS</b>	<b>4127-AR</b> <b>4629-AR</b>	water separator <b>4043-FS</b> <b>4474-FC</b> water separator (130 mm) <b>4652-FS</b> AdBlue/SCR-System <b>4714-UX</b>	(LH), ZF Servocom RAS-EC <b>636-OZ</b> <b>305-AD</b> <b>4597-OH</b>

**R**





  						
<b>PREMIUM</b>						
<b>Route 370.26</b> 266 kW (362 PS) dCi 11E	08.00→	(HG) <b>055-OS</b> <b>4643-OS</b>	<b>4127-AR</b> <b>4629-AR</b>	water separator water separator (130 mm) AdBlue/SCR-System	<b>4043-FS</b> <b>4474-FC</b> <b>4652-FS</b> <b>4714-UX</b>  (LH), ZF Servocom RAS-EC	<b>636-OZ</b> <b>305-AD</b>  <b>4597-OH</b>
<b>Route 385.18,400.18</b> 280-288 kW (381-392 PS) MIDR 06.23.56 A/41, MIDR 06.23.56 B/41	04.96→	(HG) <b>055-OS</b> <b>4643-OS</b>	<b>4127-AR</b> <b>4629-AR</b>		<b>079-FS</b>	<b>305-AD</b>
<b>Route 385.18T,400.18T</b> 280-288 kW (381-392 PS) MIDR 06.23.56 A/41, MIDR 06.23.56 B/41	04.96→	(HG) <b>055-OS</b> <b>4643-OS</b>	<b>4127-AR</b> <b>4629-AR</b>		<b>079-FS</b>	<b>305-AD</b>
<b>Route 385.19,400.19</b> 280-288 kW (381-392 PS) MIDR 06.23.56 A/41, MIDR 06.23.56 B/41	04.96→ 03.01	(HG) <b>055-OS</b> <b>4643-OS</b>	<b>4127-AR</b> <b>4629-AR</b>		<b>079-FS</b>	<b>305-AD</b>
<b>Route 385.19T,400.19T</b> 280-288 kW (381-392 PS) MIDR 06.23.56 A/41, MIDR 06.23.56 B/41	04.96→	(HG) <b>055-OS</b> <b>4643-OS</b>	<b>4127-AR</b> <b>4629-AR</b>		<b>079-FS</b>	<b>305-AD</b>
<b>Route 385.24,400.24</b> 280-288 kW (381-392 PS) MIDR 06.23.56 A/41, MIDR 06.23.56 B/41	04.96→	(HG) <b>055-OS</b> <b>4643-OS</b>	<b>4127-AR</b> <b>4629-AR</b>		<b>079-FS</b>	<b>305-AD</b>
<b>Route 385.24T,400.24T</b> 280-288 kW (381-392 PS) MIDR 06.23.56 A/41, MIDR 06.23.56 B/41	09.96→	(HG) <b>055-OS</b> <b>4643-OS</b>	<b>4127-AR</b> <b>4629-AR</b>		<b>079-FS</b>	<b>305-AD</b>
<b>Route 385.26</b> 280 kW (381 PS) MIDR 06.23.56 A/41	04.96→	<b>055-OS</b>			<b>079-FS</b>	
<b>Route 385.26,400.26</b> 280-288 kW (381-392 PS) MIDR 06.23.56 A/41, MIDR 06.23.56 B/41	04.96→	(HG) <b>055-OS</b> <b>4643-OS</b>	<b>4127-AR</b> <b>4629-AR</b>		<b>079-FS</b>	<b>305-AD</b>
<b>Route 420.18</b> 303 kW (412 PS) dCi 11C	08.00→	(HG) <b>055-OS</b> <b>4643-OS</b>	<b>4127-AR</b> <b>4629-AR</b>	water separator	<b>4043-FS</b> <b>4474-FC</b>  (LH)	<b>636-OZ</b> <b>044-OH</b>  <b>305-AD</b>
<b>Route 420.18T</b> 303-309 kW (412-420 PS) DCi 11 C + J01, dCi 11 B/43, dCi 11C	08.00→ 04.06	(HG) <b>055-OS</b> <b>4643-OS</b>	<b>4127-AR</b> <b>4629-AR</b>	water separator	<b>4043-FS</b> <b>4474-FC</b>  (LH)	<b>636-OZ</b> <b>044-OH</b>  <b>305-AD</b>
<b>Route 420.24</b> 303 kW (412 PS) dCi 11C	08.00→	(HG) <b>055-OS</b> <b>4643-OS</b>	<b>4127-AR</b> <b>4629-AR</b>	water separator	<b>4043-FS</b> <b>4474-FC</b>  (LH)	<b>636-OZ</b> <b>044-OH</b>  <b>305-AD</b>
<b>Route 420.24</b> 303 kW (412 PS) dCi 11C	08.00→	(HG) <b>055-OS</b> <b>4643-OS</b>	<b>4127-AR</b> <b>4629-AR</b>	water separator	<b>4043-FS</b> <b>4474-FC</b>  (LH)	<b>636-OZ</b> <b>044-OH</b>  <b>305-AD</b>
<b>Route 420.25</b> 303 kW (412 PS) dCi 11C	08.00→	(HG) <b>055-OS</b> <b>4643-OS</b>	<b>4127-AR</b> <b>4629-AR</b>	water separator	<b>4043-FS</b> <b>4474-FC</b>  (LH)	<b>636-OZ</b> <b>044-OH</b>  <b>305-AD</b>

**R**







					
<b>PREMIUM</b>					
<b>Route 420.26</b> 303 kW (412 PS) dCi 11C	08.00→	(HG) <b>055-OS</b> <b>4643-OS</b>	<b>4127-AR</b> <b>4629-AR</b>	water separator <b>4043-FS</b> <b>4474-FC</b>	(LH) <b>636-OZ</b> <b>044-OH</b> <b>305-AD</b>
<b>PREMIUM 2</b>					
<b>Distribution 240.18 D</b> 177-247 kW (240-340 PS) DXi 7, DXi 7 240	05.06→	(HG) <b>4321-OX</b> <b>4643-OS</b>	<b>4629-AR</b>	AdBlue/SCR-System <b>4322-FS</b> <b>4714-UX</b>	<b>4177-AC</b>
<b>Distribution 280.18 D</b> 177-247 kW (240-340 PS) DXi 7, DXi 7 280	10.05→	(HG) <b>4643-OS</b>	<b>4629-AR</b>	AdBlue/SCR-System <b>4152-FX</b> <b>4322-FS</b> <b>4714-UX</b>	
<b>Distribution 280.26</b> 177-247 kW (240-340 PS) DXi 7	10.05→	(HG) <b>4643-OS</b>	<b>4629-AR</b>	AdBlue/SCR-System <b>4152-FX</b> <b>4322-FS</b> <b>4714-UX</b>	
<b>Distribution 320.18</b> 177-247 kW (240-340 PS) DXi 7	05.06→	(HG) <b>055-OS</b> <b>4643-OS</b>	<b>4127-AR</b> <b>4629-AR</b>	water separator <b>4043-FS</b> <b>4474-FC</b>	<b>305-AD</b> <b>4177-AC</b>
<b>Distribution 320.18 D</b> 177-247 kW (240-340 PS) DXi 7	10.05→	(HG) <b>055-OS</b> <b>4643-OS</b>	<b>4127-AR</b> <b>4629-AR</b>	water separator <b>4043-FS</b> <b>4474-FC</b>	<b>305-AD</b> <b>4177-AC</b>
<b>Distribution 320.26</b> 177-247 kW (240-340 PS) DXi 7	10.05→	(HG) <b>055-OS</b> <b>4643-OS</b>	<b>4127-AR</b> <b>4629-AR</b>	water separator <b>4043-FS</b> <b>4474-FC</b>	<b>305-AD</b> <b>4177-AC</b>
<b>Distribution 370.18 D</b> 243-339 kW (330-460 PS) DXi 11	10.05→	(HG) <b>055-OS</b> <b>4643-OS</b>	<b>4127-AR</b> <b>4629-AR</b>	water separator <b>4043-FS</b> <b>4474-FC</b> water separator (130 mm) <b>4652-FS</b> AdBlue/SCR-System <b>4714-UX</b>	(LH), ZF Servocom RAS-EC <b>636-OZ</b> <b>305-AD</b> <b>4597-OH</b>
<b>Distribution 370.18 D</b> 243-339 kW (330-460 PS) DXi 11	10.05→	(HG) <b>055-OS</b> <b>4643-OS</b>	<b>4127-AR</b> <b>4629-AR</b>	water separator <b>4043-FS</b> <b>4474-FC</b> water separator (130 mm) <b>4652-FS</b> AdBlue/SCR-System <b>4714-UX</b>	(LH), ZF Servocom RAS-EC <b>636-OZ</b> <b>305-AD</b> <b>4597-OH</b>
<b>Distribution 370.26</b> 243-339 kW (330-460 PS) DXi 11	10.05→	(HG) <b>055-OS</b> <b>4643-OS</b>	<b>4127-AR</b> <b>4629-AR</b>	water separator <b>4043-FS</b> <b>4474-FC</b> water separator (130 mm) <b>4652-FS</b> AdBlue/SCR-System <b>4714-UX</b>	(LH), ZF Servocom RAS-EC <b>636-OZ</b> <b>305-AD</b> <b>4597-OH</b>
<b>Distribution 410.18 D</b> 243-339 kW (330-460 PS) DXi 11, DXi 11 410	10.05→	(HG) <b>261-OS</b> <b>4643-OS</b> 09.07→ <b>4724-OX</b>	<b>4629-AR</b>	water separator (130 mm) <b>4652-FS</b> AdBlue/SCR-System <b>4714-UX</b>	(LH), ZF Servocom RAS-EC <b>4597-OH</b>









**R**

						
<b>PREMIUM 2</b>						
<b>Distribution 410.18 D</b> 243-339 kW (330-460 PS) DXi 11	10.05→	(HG) <b>261-OS</b> <b>4643-OS</b> <b>4724-OX</b>	<b>4629-AR</b>	water separator (130 mm) AdBlue/SCR-System	<b>4652-FS</b> <b>4714-UX</b> (LH), ZF Servocom RAS-EC	<b>4597-OH</b>
<b>Distribution 410.26</b> 243-339 kW (330-460 PS) DXi 11	10.05→	(HG) <b>261-OS</b> <b>4643-OS</b> <b>4724-OX</b>	<b>4629-AR</b>	water separator (130 mm) AdBlue/SCR-System	<b>4652-FS</b> <b>4714-UX</b> (LH), ZF Servocom RAS-EC	<b>4597-OH</b>
<b>Distribution 450.18 D</b> 243-339 kW (330-460 PS) DXi 11	10.05→	(20) (HG) <b>261-OS</b> <b>4643-OS</b> <b>660-OS</b> 09.07→ <b>4724-OX</b>	<b>4127-AR</b> <b>4629-AR</b>	water separator (130 mm) AdBlue/SCR-System	<b>4113-FS</b> <b>4194-FS</b> <b>4652-FS</b> <b>4714-UX</b> (LH), ZF Servocom RAS-EC	<b>044-OH</b> <b>4177-AC</b> <b>4597-OH</b>
<b>Lander 460.18</b> 243-339 kW (330-460 PS) DXi 11	10.06→				<b>4085-FX</b>	<b>4242-AC</b>
<b>PREMIUM-SERIE</b>						
<b>220</b> 158 kW (215 PS) DCI 6-W	11.00→ 04.06	(HG) <b>055-OS</b> <b>4643-OS</b>	<b>4127-AR</b> <b>4629-AR</b>		<b>079-FS</b> <b>4043-FS</b>	<b>636-OZ</b> <b>305-AD</b>
<b>330</b> 243 kW (330 PS) DXi 11 330		(HG) <b>4643-OS</b>	<b>4629-AR</b>			
<b>380</b> 279 kW (380 PS) DXi 11 380		(HG) <b>055-OS</b> <b>4643-OS</b> 09.07→ <b>4724-OX</b>	<b>4127-AR</b> <b>4629-AR</b>	water separator water separator (130 mm) AdBlue/SCR-System	<b>4043-FS</b> <b>4474-FC</b> <b>4652-FS</b> <b>4714-UX</b> (LH), ZF Servocom RAS-EC	<b>305-AD</b> <b>4597-OH</b>
<b>412</b> 195-303 kW (265-412 PS) DCi 11 I + J01		(HG) <b>4643-OS</b>				
<b>440</b> 324 kW (441 PS) DXi 11 440		(HG) <b>4643-OS</b> 09.07→ <b>4724-OX</b>	<b>4629-AR</b>		<b>4652-FS</b> <b>4714-UX</b> (LH), ZF Servocom RAS-EC	<b>4597-OH</b>
<b>Premium 460</b> 338 kW (460 PS) DXi 11 460		(20) (HG) <b>261-OS</b> <b>4643-OS</b> <b>660-OS</b>	<b>4127-AR</b> <b>4629-AR</b>	water separator (130 mm)	<b>4113-FS</b> <b>4194-FS</b> <b>4652-FS</b> (LH), ZF Servocom RAS-EC	<b>044-OH</b> <b>4177-AC</b> <b>4597-OH</b>
<b>R</b>						
<b>212</b> 117 kW (159 PS) MIDR 06.02.12 B	01.90→ 05.90	<b>055-OS</b>	<b>036-AR</b>		<b>079-FS</b> (LH)	<b>044-OH</b> <b>305-AD</b> with coalescing filter <b>4078-AD</b>
<b>310</b> 224-228 kW (305-310 PS) MIDR 06.35.40 C	10.80→ 03.89	<b>000-OS</b>		(12)	<b>030-FC</b> <b>079-FS</b> with coalescing filter	<b>305-AD</b> <b>4078-AD</b>

**R**

  					
<b>R</b>					
<b>312</b> 129-222 kW (175-302 PS) MIDR 06.20.45, MIDS 06.20.45, MIDS 06.20.45 D, MIDS 06.20.45 F, MIDS 06.20.45 F/3	11.86→ 12.03				with coalescing filter  <b>305-AD</b> <b>4078-AD</b>
<b>332</b> 185-191 kW (252-260 PS) MIHR 06.20.45 A3, MIHR 06.20.45 A41, MIHS 06.20.45 A	09.92→ 12.03	(HG)	<b>055-OS</b> <b>4664-OC</b>	<b>079-FS</b>	with coalescing filter  <b>305-AD</b> <b>4078-AD</b>
<b>340</b> 214-259 kW (291-352 PS) MIDR 06.20.45, MIDR 06.20.45 E, MIDR 06.20.45 E2, MIDR 06.35.40 G	03.86→		<b>055-OS</b>	(12) <b>079-FS</b>	with coalescing filter  <b>305-AD</b> <b>4078-AD</b>
<b>350</b> 243-259 kW (330-352 PS) MIDR 06.35.40 G	01.90→ 01.92	(HG)	<b>055-OS</b> <b>4643-OS</b>	(12) <b>079-FS</b>	with coalescing filter  <b>635-OZ</b> <b>305-AD</b> <b>4078-AD</b>
<b>357</b> 264-279 kW (359-380 PS) MIDR 06.35.40 H	01.86→ 10.96		<b>000-OS</b>	<b>079-FS</b>	(LH)  with coalescing filter  <b>044-OH</b> <b>305-AD</b> <b>4078-AD</b>
<b>360</b> 262 kW (356 PS) MIVS 08.35.30, MIVS 08.35.30 C, MIVS 08.35.30-20137	10.80→		<b>000-OS</b> <b>055-OS</b>	(12) <b>079-FS</b>	with coalescing filter  <b>305-AD</b> <b>4078-AD</b>
<b>380</b> 264-279 kW (359-380 PS) MIDR 06.35.40 H	01.90→ 01.92	(HG)	<b>055-OS</b> <b>4643-OS</b>	<b>079-FS</b>	with coalescing filter  <b>635-OZ</b> <b>305-AD</b> <b>4078-AD</b>
<b>R 310.16</b> 224-228 kW (305-310 PS) MIDR 06.35.40 C	10.80→ 03.89		<b>055-OS</b>	<b>079-FS</b>	
<b>R 310.16/T</b> 224-228 kW (305-310 PS) MIDR 06.35.40 C	10.80→ 03.89			<b>079-FS</b>	
<b>R 310.17</b> 224-228 kW (305-310 PS) MIDR 06.35.40 C	10.80→ 03.89		<b>055-OS</b>	<b>079-FS</b>	
<b>R 310.17/T</b> 224-228 kW (305-310 PS) MIDR 06.35.40 C	10.80→ 03.89		<b>055-OS</b>	<b>079-FS</b>	
<b>R 310.19</b> 224-228 kW (305-310 PS) MIDR 06.35.40 C	10.80→ 03.89		<b>055-OS</b>	<b>079-FS</b>	
<b>R 310.19/T</b> 224-228 kW (305-310 PS) MIDR 06.35.40 C	10.80→ 03.89		<b>055-OS</b>	<b>079-FS</b>	
<b>R 310.22</b> 224-228 kW (305-310 PS) MIDR 06.35.40 C	10.80→ 03.89		<b>055-OS</b>	<b>079-FS</b>	
<b>R 310.22</b> 224-228 kW (305-310 PS) MIDR 06.35.40 C	10.80→ 03.89		<b>055-OS</b>	<b>079-FS</b>	
<b>R 310.22/T</b> 224-228 kW (305-310 PS) MIDR 06.35.40 C	10.80→ 03.89		<b>055-OS</b>	<b>079-FS</b>	
<b>R 330.17</b> 240-249 kW (326-339 PS) MIDR 06.20.45 E	05.88→ 05.91		<b>055-OS</b>	<b>079-FS</b>	with coalescing filter  <b>635-OZ</b> <b>305-AD</b> <b>4078-AD</b>
<b>R 330.17/T</b> 240-249 kW (326-339 PS) MIDR 06.20.45 E	05.88→ 05.91		<b>055-OS</b>	<b>079-FS</b>	10.89→  with coalescing filter  <b>635-OZ</b> <b>305-AD</b> <b>4078-AD</b>

**R**





  					
<b>R</b>					
<b>R 330.19</b> 240-249 kW (326-339 PS) MIDR 06.20.45 E	05.88→ 05.91	<b>055-OS</b>		<b>079-FS</b>	with coalescing filter <b>635-OZ</b> <b>305-AD</b> <b>4078-AD</b>
<b>R 330.19/T</b> 240-249 kW (326-339 PS) MIDR 06.20.45 E	05.88→ 05.91	<b>055-OS</b>		<b>079-FS</b>	with coalescing filter <b>635-OZ</b> <b>305-AD</b> <b>4078-AD</b>
<b>R 330.24</b> 240-249 kW (326-339 PS) MIDR 06.20.45 E	05.88→ 05.91	<b>055-OS</b>		<b>079-FS</b>	with coalescing filter <b>635-OZ</b> <b>305-AD</b> <b>4078-AD</b>
<b>R 340.17</b> 243-259 kW (330-352 PS) MIDR 06.35.40 G	03.86→ 01.90	<b>055-OS</b>		<b>079-FS</b>	
<b>R 340.17/T</b> 243-259 kW (330-352 PS) MIDR 06.35.40 G	03.86→ 01.90	<b>055-OS</b>		<b>079-FS</b>	
<b>R 340.19</b> 243-259 kW (330-352 PS) MIDR 06.35.40 G	03.86→ 01.90	<b>055-OS</b>		<b>079-FS</b>	
<b>R 340.19/T</b> 243-259 kW (330-352 PS) MIDR 06.35.40 G	03.86→ 01.90	<b>055-OS</b>		<b>079-FS</b>	
<b>R 340.24</b> 243-259 kW (330-352 PS) MIDR 06.35.40 G	03.86→ 01.90	<b>055-OS</b>		<b>079-FS</b>	
<b>R 340ti.16/T</b> 240-249 kW (326-339 PS) MIDR 06.20.45 E	01.90→ 05.91	<b>055-OS</b>		<b>079-FS</b>	
<b>R 340ti.17</b> 240-249 kW (326-339 PS) MIDR 06.20.45 E	01.90→ 05.91	<b>055-OS</b>		<b>079-FS</b>	
<b>R 340ti.18</b> 240-249 kW (326-339 PS) MIDR 06.20.45 E	01.90→ 05.91	<b>055-OS</b>		<b>079-FS</b>	
<b>R 340ti.18</b> 240-249 kW (326-339 PS) MIDR 06.20.45 E	01.90→ 05.91	<b>055-OS</b>		<b>079-FS</b>	
<b>R 340ti.18</b> 240-249 kW (326-339 PS) MIDR 06.20.45 E	01.90→ 05.91	<b>055-OS</b>		<b>079-FS</b>	
<b>R 340ti.18/T</b> 240-249 kW (326-339 PS) MIDR 06.20.45 E	01.90→ 05.91	<b>055-OS</b>		<b>079-FS</b>	
<b>R 340ti.19</b> 240-249 kW (326-339 PS) MIDR 06.20.45 E	01.90→ 05.91	<b>055-OS</b>		<b>079-FS</b>	
<b>R 340ti.19/T</b> 240-249 kW (326-339 PS) MIDR 06.20.45 E	01.90→ 05.91	<b>055-OS</b>		<b>079-FS</b>	
<b>R 340ti.24</b> 240-249 kW (326-339 PS) MIDR 06.20.45 E	01.90→ 05.91	<b>055-OS</b>		<b>079-FS</b>	
<b>R 340ti.26</b> 240-249 kW (326-339 PS) MIDR 06.20.45 E	01.90→ 05.91	<b>055-OS</b>		<b>079-FS</b>	
<b>R 350.17</b> 243-259 kW (330-352 PS) MIDR 06.35.40 G	05.90→ 05.91	<b>055-OS</b>			
<b>R 350.17</b> 243-259 kW (330-352 PS) MIDR 06.35.40 G	05.90→ 05.91	<b>055-OS</b>			
<b>R 350.17/T</b> 243-259 kW (330-352 PS) MIDR 06.35.40 G	05.90→ 05.91	<b>055-OS</b>			
<b>R 350.18</b> 243-259 kW (330-352 PS) MIDR 06.35.40 G	05.90→ 05.91	<b>055-OS</b>			
<b>R 350.18</b> 243-259 kW (330-352 PS) MIDR 06.35.40 G	05.90→ 05.91	<b>055-OS</b>			
<b>R 350.18</b> 243-259 kW (330-352 PS) MIDR 06.35.40 G	05.90→ 05.91	<b>055-OS</b>			
<b>R 350.18/T</b> 243-259 kW (330-352 PS) MIDR 06.35.40 G	05.90→ 05.91	<b>055-OS</b>			

**R**

  					
<b>R</b>					
<b>R 350.19</b> 243-259 kW (330-352 PS) MIDR 06.35.40 G	05.90→ 05.91	<b>055-OS</b>			
<b>R 350.19/T</b> 243-259 kW (330-352 PS) MIDR 06.35.40 G	05.90→ 05.91	<b>055-OS</b>			
<b>R 350.19/TB</b> 243-259 kW (330-352 PS) MIDR 06.35.40 G	05.90→ 05.91	<b>055-OS</b>			
<b>R 350.24</b> 243-259 kW (330-352 PS) MIDR 06.35.40 G	05.90→ 05.91	<b>055-OS</b>			
<b>R 350.26</b> 243-259 kW (330-352 PS) MIDR 06.35.40 G	05.90→ 05.91	<b>055-OS</b>			
<b>R 360.19/T</b> 257-268 kW (350-365 PS) MIVS 08.35.30	01.90→ 05.91	<b>055-OS</b>		<b>079-FS</b>	
<b>R 360.26/T</b> 257-268 kW (350-365 PS) MIVS 08.35.30	01.90→ 05.91	<b>055-OS</b>		<b>079-FS</b>	
<b>R 365.17</b> 264-279 kW (359-380 PS) MIDR 06.35.40 H	10.87→ 05.90	<b>055-OS</b>		<b>079-FS</b>	with coalescing filter <b>305-AD</b> <b>4078-AD</b>
<b>R 365.17/T</b> 264-279 kW (359-380 PS) MIDR 06.35.40 H	10.87→ 05.90	<b>055-OS</b>		<b>079-FS</b>	with coalescing filter <b>305-AD</b> <b>4078-AD</b>
<b>R 365.19</b> 264-279 kW (359-380 PS) MIDR 06.35.40 H	10.87→ 05.90	<b>055-OS</b>		<b>079-FS</b>	with coalescing filter <b>305-AD</b> <b>4078-AD</b>
<b>R 365.19/T</b> 264-279 kW (359-380 PS) MIDR 06.35.40 H	10.87→ 05.90	<b>055-OS</b>		<b>079-FS</b>	with coalescing filter <b>305-AD</b> <b>4078-AD</b>
<b>R 365.24</b> 264-279 kW (359-380 PS) MIDR 06.35.40 H	10.87→ 05.90	<b>055-OS</b>		<b>079-FS</b>	with coalescing filter <b>305-AD</b> <b>4078-AD</b>
<b>R 365.24</b> 264-279 kW (359-380 PS) MIDR 06.35.40 H	10.87→ 05.90	<b>055-OS</b>		<b>079-FS</b>	with coalescing filter <b>305-AD</b> <b>4078-AD</b>
<b>R 370.16</b> 268 kW (365 PS) MIVS 08.35.30 F	10.83→ 07.85	<b>000-OS</b> <b>055-OS</b>		<b>079-FS</b>	with coalescing filter <b>305-AD</b> <b>4078-AD</b>
<b>R 370.16/T</b> 268 kW (365 PS) MIVS 08.35.30 F	10.83→ 07.85	<b>000-OS</b>		(12) <b>079-FS</b>	with coalescing filter <b>305-AD</b> <b>4078-AD</b>
<b>R 370.19/T</b> 268 kW (365 PS) MIVS 08.35.30 F	10.83→ 07.85	<b>055-OS</b>		<b>079-FS</b>	
<b>R 370.22/T</b> 268 kW (365 PS) MIVS 08.35.30 F	10.83→ 07.85	<b>000-OS</b> <b>055-OS</b>		<b>079-FS</b>	with coalescing filter <b>305-AD</b> <b>4078-AD</b>
<b>R 370.26/T</b> 268 kW (365 PS) MIVS 08.35.30 F	10.83→ 07.85	<b>055-OS</b>		<b>079-FS</b>	
<b>R 380.17</b> 264-279 kW (359-380 PS) MIDR 06.35.40 H	01.90→ 05.91	<b>055-OS</b>		<b>079-FS</b>	
<b>R 380.18</b> 264-279 kW (359-380 PS) MIDR 06.35.40 H	01.90→ 05.91	<b>055-OS</b>		<b>079-FS</b>	
<b>R 380.18</b> 264-279 kW (359-380 PS) MIDR 06.35.40 H	01.90→ 05.91	<b>055-OS</b>		<b>079-FS</b>	









**R**

					
<b>R</b>					
<b>R 380.18</b> 264-279 kW (359-380 PS) MIDR 06.35.40 H	01.90→ 05.91	<b>055-OS</b>			<b>079-FS</b>
<b>R 380.18/T</b> 264-279 kW (359-380 PS) MIDR 06.35.40 H	01.90→ 05.91	<b>055-OS</b>			<b>079-FS</b>
<b>R 380.19</b> 264-279 kW (359-380 PS) MIDR 06.35.40 H	01.90→ 05.91	<b>055-OS</b>			<b>079-FS</b>
<b>R 380.19/T</b> 264-279 kW (359-380 PS) MIDR 06.35.40 H	01.90→ 05.91	<b>055-OS</b>			<b>079-FS</b>
<b>R 380.19/TB</b> 264-279 kW (359-380 PS) MIDR 06.35.40 H	01.90→ 05.91	<b>055-OS</b>			<b>079-FS</b>
<b>R 380.22/T</b> 264-279 kW (359-380 PS) MIDR 06.35.40 H	01.90→ 05.91	<b>055-OS</b>			<b>079-FS</b>
<b>R 380.24</b> 264-279 kW (359-380 PS) MIDR 06.35.40 H	01.90→ 05.91	<b>055-OS</b>			<b>079-FS</b>
<b>R 380.25</b> 264-279 kW (359-380 PS) MIDR 06.35.40 H	01.90→ 05.91	<b>055-OS</b>			<b>079-FS</b>
<b>R 380.25</b> 264-279 kW (359-380 PS) MIDR 06.35.40 H	01.90→ 05.91	<b>055-OS</b>			<b>079-FS</b>
<b>R 380.25/T</b> 264-279 kW (359-380 PS) MIDR 06.35.40 H	01.90→ 05.91	<b>055-OS</b>			<b>079-FS</b>
<b>R 380.26</b> 264-279 kW (359-380 PS) MIDR 06.35.40 H	01.90→ 05.91	<b>055-OS</b>			<b>079-FS</b>
<b>R 380.26/T</b> 264-279 kW (359-380 PS) MIDR 06.35.40 H	01.90→ 05.91	<b>055-OS</b>			<b>079-FS</b>
<b>R 390.16</b> 286-296 kW (389-402 PS) MIVR 08.35.30 C	07.85→ 03.89	<b>000-OS</b>  <b>055-OS</b>			<b>079-FS</b>  with coalescing filter <b>4078-AD</b>
<b>R 390.16/T</b> 286-296 kW (389-402 PS) MIVR 08.35.30, MIVR 08.35.30 C	07.85→ 03.89	<b>000-OS</b>  <b>055-OS</b>		(12)	<b>079-FS</b>  with coalescing filter <b>4078-AD</b>
<b>R 390.17</b> 286-296 kW (389-402 PS) MIVR 08.35.30 C	07.85→ 03.89	<b>000-OS</b>  <b>055-OS</b>			<b>079-FS</b>  with coalescing filter <b>4078-AD</b>
<b>R 390.17/T</b> 286-296 kW (389-402 PS) MIVR 08.35.30 C	07.85→ 03.89	<b>000-OS</b>  <b>055-OS</b>			<b>079-FS</b>  with coalescing filter <b>4078-AD</b>
<b>R 390.19/T</b> 286-296 kW (389-402 PS) MIVR 08.35.30 C	07.85→ 03.89	<b>055-OS</b>			<b>079-FS</b>
<b>R 390.22/T</b> 286-296 kW (389-402 PS) MIVR 08.35.30 C	07.85→ 03.89	<b>000-OS</b>  <b>055-OS</b>			<b>079-FS</b>  with coalescing filter <b>4078-AD</b>
<b>R 390.24</b> 286-296 kW (389-402 PS) MIVR 08.35.30 C	07.85→ 03.89	<b>000-OS</b>  <b>055-OS</b>			<b>079-FS</b>  with coalescing filter <b>4078-AD</b>
<b>R 390.24/T</b> 286-296 kW (389-402 PS) MIVR 08.35.30 C	07.85→ 03.89	<b>000-OS</b>  <b>055-OS</b>			<b>079-FS</b>  with coalescing filter <b>4078-AD</b>
<b>R 420.17</b> 299-310 kW (407-422 PS) MIVR 08.35.30 G, MIVR 08.35.30 H	10.88→ 10.91	<b>055-OS</b> (HG) <b>4643-OS</b>			<b>079-FS</b>
<b>R 420.17/T</b> 299-310 kW (407-422 PS) MIVR 08.35.30 G, MIVR 08.35.30 H	10.88→ 10.91	(HG) <b>4643-OS</b>			<b>079-FS</b>
<b>R 420.19</b> 299-310 kW (407-422 PS) MIVR 08.35.30 G, MIVR 08.35.30 H	10.88→ 10.91	(HG) <b>4643-OS</b>			<b>079-FS</b>

					
<b>R</b>					
<b>R 420.19/T</b> 299-310 kW (407-422 PS) MIVR 08.35.30 G, MIVR 08.35.30 H	10.88→ 10.91	(HG)	<b>055-OS</b> <b>4643-OS</b>		<b>079-FS</b>
<b>R 420.24</b> 299-310 kW (407-422 PS) MIVR 08.35.30 G, MIVR 08.35.30 H	10.88→ 10.91	(HG)	<b>055-OS</b> <b>4643-OS</b>		<b>079-FS</b>
<b>R 420.24/T</b> 299-310 kW (407-422 PS) MIVR 08.35.30 G, MIVR 08.35.30 H	10.88→ 10.91	(HG)	<b>055-OS</b> <b>4643-OS</b>		<b>079-FS</b>
<b>R 420.35/T</b> 299-310 kW (407-422 PS) MIVR 08.35.30 G, MIVR 08.35.30 H	10.88→ 10.91	(HG)	<b>055-OS</b> <b>4643-OS</b>		<b>079-FS</b>
<b>S-SERIE</b>					
<b>105</b> 117 kW (160 PS) D 0846 HM 42 U	01.83→ 12.94		<b>042-OC</b>	(12)	<b>021-FC</b> <b>030-FC</b>
<b>110</b> 76 kW (103 PS) 797-21	06.85→ 09.90			(12)	<b>030-FC</b> <b>079-FS</b>
<b>50</b> 111-113 kW (151-154 PS) 798-10	05.83→ 07.86		<b>264-OS</b>		
<b>45</b> 117 kW (160 PS) D 0846 HM 42 U	06.80→ 12.94		<b>042-OC</b>		<b>021-FC</b>
<b>90</b> 66 kW (90 PS) 720	05.84→ 06.91			(12)	<b>030-FC</b> <b>079-FS</b>
<b>SG-SERIE</b>					
<b>2</b> 56 kW (76 PS) 712	10.79→ 09.86			(12)	<b>030-FC</b>
<b>3</b> 56 kW (76 PS) 712	10.79→ 09.86			(12)	<b>030-FC</b>
<b>4</b> 66 kW (90 PS) 720	06.80→ 09.86			(12)	<b>030-FC</b>
<b>SM-SERIE</b>					
<b>6</b> 93 kW (126 PS) 597	01.71→ 06.80			(12)	<b>030-FC</b>
<b>8</b> 93-110 kW (126-150 PS) 597, 797	01.71→ 06.84			(12)	<b>030-FC</b>
<b>T</b>					
<b>380P LOW</b> 279-280 kW (379-381 PS) DTI11-122HH	01.13→		<b>660-OS</b>		
<b>380P, 380P LOW</b> 279-280 kW (379-381 PS) DTI11-122HH	01.13→		<b>660-OS</b>		
<b>380P, 380P LOW</b> 279-280 kW (379-381 PS) DTI11-122HH	01.13→		<b>660-OS</b>		
<b>380T LOW, 380T TAG</b> 279-280 kW (379-381 PS) DTI11-122HH	01.13→		<b>660-OS</b>		
<b>380T PUS</b> 279-280 kW (379-381 PS) DTI11-122HH	01.13→		<b>660-OS</b>		

**R**







  					
T					
<b>380T, 380T LOW, 380T X-LOW</b> 279-280 kW (379-381 PS) DTI 11-380, DTI11-122HH	01.13→	(20) <b>261-OS</b>  <b>660-OS</b>		AdBlue/ SCR-System	<b>4713-UX</b>  (LH) <b>044-OH</b> <b>4089-AD</b> (LH), ZF Servocom RAS-EC <b>4597-OH</b>  <b>4726-AC</b> (19) <b>4728-AC</b> <b>4790-AC</b>
<b>430P LOW</b> 316 kW (430 PS) DTI11-122HI	01.13→	<b>660-OS</b>			
<b>430P, 430P LOW</b> 316 kW (430 PS) DTI11-122HI	01.13→	<b>660-OS</b>			
<b>430P, 430P LOW</b> 316 kW (430 PS) DTI11-122HI	01.13→	<b>660-OS</b>			
<b>430T PUS</b> 316 kW (430 PS) DTI11-122HI	01.13→	<b>660-OS</b>			
<b>430T TAG, 430T LOW</b> 316 kW (430 PS) DTI11-122HI	01.13→	<b>660-OS</b>			
<b>430T, 430T LOW, 430T X-LOW</b> 316 kW (430 PS) DTI 11-430, DTI11-122HI	01.13→	(20) <b>261-OS</b>  <b>660-OS</b>		AdBlue/ SCR-System	<b>4713-UX</b>  (LH) <b>044-OH</b> <b>4089-AD</b> (LH), ZF Servocom RAS-EC <b>4597-OH</b>  <b>4726-AC</b> (19) <b>4728-AC</b> <b>4790-AC</b>
<b>440P LOW</b> 323-324 kW (439-441 PS) DTI13-122HK	01.13→	<b>660-OS</b>			
<b>440P, 440P LOW</b> 323-324 kW (439-441 PS) DTI13-122HK	01.13→	<b>660-OS</b>			
<b>440P, 440P LOW</b> 323-324 kW (439-441 PS) DTI13-122HK	01.13→	<b>660-OS</b>			
<b>440T LOW, 440T TAG</b> 323-324 kW (439-441 PS) DTI13-122HK	01.13→	<b>660-OS</b>			
<b>440T PUS</b> 323-324 kW (439-441 PS) DTI13-122HK	01.13→	<b>660-OS</b>			
<b>440T, 440T LOW, 440T X-LOW</b> 323-324 kW (439-441 PS) DTI 13-440, DTI13-122HK	01.13→	(20) <b>261-OS</b>  <b>660-OS</b>	<b>4658-AR</b>  <b>4659-AP</b>	AdBlue/ SCR-System	<b>4713-UX</b>  (LH) <b>044-OH</b> <b>4089-AD</b> (LH), ZF Servocom RAS-EC <b>4597-OH</b>  <b>4726-AC</b> (19) <b>4728-AC</b> <b>4790-AC</b>
<b>460P LOW</b> 338 kW (460 PS) DTI11-122HJ	01.13→	<b>660-OS</b>			
<b>460P, 460P LOW</b> 338 kW (460 PS) DTI11-122HJ	01.13→	<b>660-OS</b>			









**R**

T					
<b>460P, 460P LOW</b> 338 kW (460 PS) DTI11-122HJ	01.13→	<b>660-OS</b>			
<b>460T LOW, 460T TAG</b> 338 kW (460 PS) DTI11-122HJ	01.13→	<b>660-OS</b>			
<b>460T PUS</b> 338 kW (460 PS) DTI11-122HJ	01.13→	<b>660-OS</b>			
<b>460T, 460T LOW, 460T X-LOW</b> 338-339 kW (460 PS) DTI 11-460, DTI11-122HJ	01.13→	(20) <b>261-OS</b>  <b>660-OS</b>		AdBlue/ SCR-System	<b>4713-UX</b>  (LH) <b>983-CS</b>  (LH), ZF Servocom RAS-EC <b>044-OH</b> <b>4089-AD</b> <b>4597-OH</b>  <b>4726-AC</b>  (19) <b>4728-AC</b> <b>4790-AC</b>
<b>480P LOW</b> 353 kW (480 PS) DTI13-122HL	01.13→	<b>660-OS</b>			
<b>480P, 480P LOW</b> 353 kW (480 PS) DTI13-122HL	01.13→	<b>660-OS</b>			
<b>480P, 480P LOW</b> 353 kW (480 PS) DTI13-122HL	01.13→	<b>660-OS</b>			
<b>480T LOW, 480T TAG</b> 353 kW (480 PS) DTI13-122HL	01.13→	<b>660-OS</b>			
<b>480T PUS</b> 353 kW (480 PS) DTI13-122HL	01.13→	<b>660-OS</b>			
<b>480T, 480T LOW, 480T X-LOW</b> 353 kW (480 PS) DTI 13-480, DTI13-122HL	01.13→	(20) <b>261-OS</b>  <b>660-OS</b>	<b>4658-AR</b>  <b>4659-AP</b>	AdBlue/ SCR-System	<b>4713-UX</b>  (LH) <b>983-CS</b>  (LH), ZF Servocom RAS-EC <b>044-OH</b> <b>4089-AD</b> <b>4597-OH</b>  <b>4726-AC</b>  (19) <b>4728-AC</b> <b>4790-AC</b>
<b>520P LOW</b> 382 kW (520 PS) DTI13-122HM	01.13→	<b>660-OS</b>			
<b>520P, 520P LOW</b> 382 kW (520 PS) DTI13-122HM	01.13→	<b>660-OS</b>			
<b>520P, 520P LOW</b> 382 kW (520 PS) DTI13-122HM	01.13→	<b>660-OS</b>			
<b>520T LOW, 520T TAG</b> 382 kW (520 PS) DTI13-122HM	01.13→	<b>660-OS</b>			
<b>520T PUS</b> 382 kW (520 PS) DTI13-122HM	01.13→	<b>660-OS</b>			
<b>520T, 520T LOW, 520T X-LOW</b> 382-383 kW (520 PS) DTI 13-520, DTI13-122HM	01.13→	(20) <b>261-OS</b>  <b>660-OS</b>	<b>4658-AR</b>  <b>4659-AP</b>	AdBlue/ SCR-System	<b>4713-UX</b>  (LH) <b>983-CS</b>  (LH), ZF Servocom RAS-EC <b>044-OH</b> <b>4089-AD</b> <b>4597-OH</b>  <b>4726-AC</b>  (19) <b>4728-AC</b> <b>4790-AC</b>







**R**

					
<b>TB</b>					
<b>191</b> 141 kW (192 PS) MID 06.20.30	06.80→ 12.84	<b>000-OS</b>	<b>036-AR</b>	(12) <b>030-FC</b>	
<b>231</b> 153-169 kW (208-230 PS) MIDS 06.20.30, MIDS 06.20.30 N	06.80→	<b>000-OS</b>	<b>036-AR</b>	<b>079-FS</b>	
<b>TBH</b>					
<b>280</b> 177-208 kW (241-283 PS) MDS 06.35.40, MDS 06.35.40 H, MIDS 06.35.40 D, MIDS 06.35.40 E	01.77→ 06.91	<b>000-OS</b>		(12) <b>030-FC</b> (12) <b>031-FC</b> (12) <b>079-FS</b>	
<b>TF-SERIE</b>					
<b>230</b> 158 kW (215 PS) MIDS 06.20.30	01.76→ 09.79	<b>000-OS</b>	<b>036-AR</b>	(12) <b>079-FS</b>	
<b>TLM-SERIE</b>					
<b>280</b> 208 kW (283 PS) MIDS 06.35.40 D	06.80→ 05.91	(12) <b>000-OS</b> <b>096-OC</b>		(12) <b>030-FC</b> (12) <b>031-FC</b> (12) <b>079-FS</b>	
<b>TLR-SERIE</b>					
<b>280</b> 177-208 kW (241-283 PS) MDS 06.35.40, MIDS 06.35.40 E	01.77→ 12.92	(12) <b>000-OS</b> <b>096-OC</b>		(12) <b>030-FC</b> (12) <b>031-FC</b> (12) <b>079-FS</b>	
<b>TP-SERIE</b>					
<b>3</b> 56 kW (76 PS) 712	06.80→ 05.85			<b>079-FS</b>	
<b>TR</b>					
<b>260</b> MD 063.540	01.73→ 06.79	<b>096-OC</b>		(12) <b>031-FC</b> (12) <b>079-FS</b>	
<b>280</b> 195-196 kW (265-266 PS) MDS 06.35.40 I, MIDS 06.35.40 E	01.77→ 12.82	(12) <b>000-OS</b> <b>096-OC</b>		(12) <b>030-FC</b> (12) <b>031-FC</b> (12) <b>079-FS</b>	
<b>320</b> 239 kW (325 PS) MIV 08.35.30	09.73→ 09.79	(12) <b>000-OS</b> (12) <b>096-OC</b>		(12) <b>079-FS</b>	
<b>350</b> 262 kW (356 PS) MIVS 08.35.30, MIVS 08.35.30-20137	08.77→ 84	<b>000-OS</b>		(12) <b>079-FS</b>	
<b>TRACER</b>					
<b>Tracer</b> 185-191 kW (252-260 PS) MIHR 06.20.45 A3, MIHR 06.20.45 A41, MIHS 06.20.45 A, MIHS 06.20.45 B	03.92→	(HG) <b>4464-OC</b>		<b>079-FS</b>	(LH) <b>044-OH</b>
<b>TRH</b>					
<b>320</b> 239 kW (325 PS) MIV 08.35.30	09.73→ 09.79	<b>000-OS</b>		(12) <b>079-FS</b>	
<b>350</b> 262 kW (356 PS) MIVS 08.35.30	08.77→ 06.80	<b>000-OS</b>			
<b>WINNEBAGO</b>					
<b>2.1 TD</b>	04.82→	<b>507-OS</b>		CAV <b>031-FC</b> Bosch <b>075-FS</b>	
<b>2.2i</b>	03.88→			(P) <b>032-FP</b> <b>632-FP</b>	

**R**





  					
<b>950</b>					
<b>3.0 V6 TGI 190 kW (258 PS)</b> LFW	07.12→ 12.15	<b>4895-OS</b>			

**R**

					
<b>DAWN (RR6)</b>					
<b>V12</b> 419-465 kW (570-632 PS) N74 B66 A	02.16→				4521-FP
<b>V12</b> 419-465 kW (570-632 PS) N74 B66 A	07.17→				4521-FP
<b>GHOST I (RR4)</b>					
<b>V-Specification</b> 419-465 kW (570-632 PS) N74 B66 A	01.14→ 06.14				4521-FP
<b>V12</b> 419-465 kW (570-632 PS) N74 B66 A	12.09→ 03.20				4521-FP
<b>V12</b> 419-465 kW (570-632 PS) N74 B66 A	03.16→ 03.20				4521-FP
<b>PHANTOM VII (RR1)</b>					
<b>V12</b> 338 kW (460 PS) N73 B68 A	01.03→ 07.17		→09.06 <b>995-AP</b>		
<b>WRAITH (RR5)</b>					
<b>V12</b> 419-465 kW (570-632 PS) N74 B66 A	08.13→				4521-FP

					
<b>100 / METRO Hatchback (XP)</b>					
<b>111 C/L/S</b> 44 kW (60 PS) 11 K2A, 11 K2D	03.90→ 12.98	<b>850-OS</b>			<b>032-FP</b> <b>632-FP</b> (P)
<b>114 D</b> 38 kW (52 PS) TUD 3	10.92→ 12.94	01.93→ <b>386-OS</b>			
<b>114 GSi</b> 76 kW (103 PS) 14 K4F	10.94→ 10.95	<b>850-OS</b>			
<b>114 GTI 16V</b> 66-70 kW (90-95 PS) 14 K4C, 14 K4D	03.90→ 08.91	<b>850-OS</b>			
<b>114 GTI 16V</b> 76 kW (103 PS) 14 K4F	08.91→ 12.98	<b>850-OS</b>			
<b>100 Convertible (XP)</b>					
<b>114</b> 76 kW (103 PS) 14 K4F	03.97→ 10.98	<b>850-OS</b>			
<b>200 Coupe (XW)</b>					
<b>216</b> 90 kW (122 PS) D 16 A8	10.92→ 06.99	<b>510-OS</b>			<b>032-FP</b> <b>632-FP</b> (P)
<b>220 Turbo</b> 132-147 kW (180-200 PS) 20 T4G	10.92→ 06.99	<b>850-OS</b>			
<b>200 I Saloon (XH)</b>					
<b>216</b> 61-75 kW (83-102 PS) 16 H	03.85→ 09.89	<b>510-OS</b>			<b>032-FP</b> <b>632-FP</b> (P)
<b>216 Vitesse</b> 61-75 kW (83-102 PS) 16 H	09.84→ 09.89	<b>510-OS</b>			<b>032-FP</b> <b>632-FP</b> (P)
<b>200 II Convertible (XW)</b>					
<b>214 1.4</b> 66-70 kW (90-95 PS) 14 K4C	04.90→ 09.92	<b>850-OS</b>			
<b>214 1.4</b> 66-70 kW (90-95 PS) 14 K4C, 14 K4D	01.92→ 11.99	<b>850-OS</b>			
<b>214 1.4i 16V</b> 76 kW (103 PS) 14 K4F	01.93→ 11.99	<b>850-OS</b>			
<b>200 II Hatchback (RF)</b>					
<b>214 i</b> 55 kW (75 PS) 14 K2F	11.95→ 03.00	<b>850-OS</b>			
<b>216 Si</b> 80-86 kW (109-117 PS) 16 K4F	11.95→ 06.99	<b>850-OS</b>			
<b>218 K Vi</b> 107-110 kW (146-150 PS) 18 K4K	11.95→ 03.00	<b>850-OS</b>			
<b>220 D/SD</b> 63 kW (86 PS) 20 T2R	04.96→ 03.00				<b>181-FP</b>
<b>220 SDi</b> 74-83 kW (101-113 PS) 20 T2N	11.95→ 03.00				<b>181-FP</b>
<b>200 II Hatchback (XW)</b>					
<b>214</b> 55 kW (75 PS) 14 K2A, 14 K2D	09.93→ 12.95	<b>850-OS</b>			
<b>216 GTi</b> 90 kW (122 PS) D 16 A8	01.90→ 10.95	<b>146-OS</b>			
<b>216 GTi</b> 96 kW (131 PS) D 16 A9	09.90→ 10.95	<b>146-OS</b>			
<b>218 D</b> 47-52 kW (64-71 PS) XUD9	09.91→ 10.95	<b>386-OS</b>			<b>031-FC</b>
<b>218 TD</b> 64-65 kW (87-88 PS) XUD 7TE	09.91→ 10.95	<b>386-OS</b>			<b>031-FC</b>

**R**

					
<b>200 II Hatchback (XW)</b>					
<b>220 Turbo</b> 132-147 kW (180-200 PS) 20 T4G	01.93→ 12.95	<b>850-OS</b>			
<b>2000-3500 Hatchback (SD1)</b>					
<b>3500</b> 115 kW (156 PS) 38 A, 39 A	06.76→ 10.86	<b>052-OS</b> <b>052/3-OS</b>			
<b>25 I Hatchback (RF)</b>					
<b>1.4 16V</b> 62 kW (84 PS) 14 K4M	10.99→ 05.05	<b>850-OS</b>			
<b>1.4 16V</b> 76 kW (103 PS) 14 K4F	10.99→ 05.05	<b>850-OS</b>			
<b>1.6 16V</b> 80-86 kW (109-117 PS) 16 K4F	10.99→ 05.05	<b>850-OS</b>			
<b>1.8 16V</b> 85-88 kW (116-120 PS) 18 K4F	10.99→ 05.05	<b>850-OS</b>			
<b>1.8 16V</b> 107-110 kW (146-150 PS) 18 K4K	02.00→ 05.05	<b>850-OS</b>			
<b>2.0 iDT</b> 74-83 kW (101-113 PS) 20 T2N	10.99→ 05.05			<b>181-FP</b>	
<b>400 II (RT)</b>					
<b>416 Si</b> 83 kW (113 PS) D 16 Y3	03.95→ 06.99	<b>850-OS</b>		<b>824-FP</b>	
<b>416 Si</b> 80-86 kW (109-117 PS) 16 K4F	05.95→ 03.00	<b>850-OS</b>		<b>824-FP</b>	
<b>420 D</b> 63 kW (86 PS) 20 T2R	04.96→ 03.00			<b>181-FP</b>	
<b>420 Di</b> 74-83 kW (101-113 PS) 20 T2N	05.95→ 03.00			<b>181-FP</b>	
<b>400 II (XW)</b>					
<b>416 GSI</b> 82 kW (112 PS) D 16 Z2	04.90→ 04.95	<b>146-OS</b>			
<b>416 GSI/GSE</b> 85 kW (116 PS) D 16 A7	04.90→ 04.95	<b>146-OS</b>			
<b>418 D</b> 47-52 kW (64-71 PS) XUD9	09.91→ 04.95	<b>386-OS</b>		<b>031-FC</b>	
<b>418 TD</b> 64-65 kW (87-88 PS) XUD 7TE	09.91→ 04.95	<b>386-OS</b>		<b>031-FC</b>	
<b>420 Turbo</b> 132-147 kW (180-200 PS) 20 T4G	01.93→ 04.95	<b>850-OS</b>			
<b>400 II Hatchback (RT)</b>					
<b>416 Si</b> 80-86 kW (109-117 PS) 16 K4F	05.95→ 03.00	<b>850-OS</b>		<b>824-FP</b>	
<b>416 Si</b> 83 kW (113 PS) D 16 Y3	06.95→ 03.00	<b>850-OS</b>		<b>824-FP</b>	
<b>420 D</b> 63 kW (86 PS) 20 T2R	04.96→ 03.00			<b>181-FP</b>	
<b>420 Di</b> 74-83 kW (101-113 PS) 20 T2N	05.95→ 03.00			<b>181-FP</b>	
<b>400 Tourer (XW)</b>					
<b>1.8 TD</b> 64-65 kW (87-88 PS) XUD 7TE	09.93→ 11.98	<b>386-OS</b>		<b>031-FC</b>	
<b>45 I Hatchback (RT)</b>					
<b>1.4</b> 76 kW (103 PS) 14 K4F	02.00→ 05.05	<b>850-OS</b>			

**R**











					
<b>45 I Hatchback (RT)</b>					
<b>1.6</b> 80-86 kW (109-117 PS) 16 K4F	02.00→ 05.05	<b>850-OS</b>			
<b>1.8</b> 85-88 kW (116-120 PS) 18 K4F	02.00→ 05.05	<b>850-OS</b>			
<b>2.0 V6</b> 110 kW (150 PS) 20 K4F	02.00→ 05.05	<b>850-OS</b>			
<b>2.0 iDT</b> 74-83 kW (101-113 PS) 20 T2N	02.00→ 05.05				<b>181-FP</b>
<b>45 I Saloon (RT)</b>					
<b>1.4</b> 76 kW (103 PS) 14 K4F	02.00→ 05.05	<b>850-OS</b>			
<b>1.6</b> 80-86 kW (109-117 PS) 16 K4F	02.00→ 05.05	<b>850-OS</b>			
<b>1.8</b> 85-88 kW (116-120 PS) 18 K4F	02.00→ 05.05	<b>850-OS</b>			
<b>2.0 V6</b> 110 kW (150 PS) 20 K4F	02.00→ 05.05	<b>850-OS</b>			
<b>2.0 iDT</b> 74-83 kW (101-113 PS) 20 T2N	02.00→ 05.05				<b>181-FP</b>
<b>600 I (RH)</b>					
<b>618 i/Si</b> 85 kW (115 PS) F 18 A3	03.96→ 02.99	<b>146-OS</b>			
<b>620 Sdi</b> 74-83 kW (101-113 PS) 20 T2N	12.94→ 06.99				<b>181-FP</b>
<b>620 Ti Vitesse</b> 132-147 kW (180-200 PS) 20 T4G	05.94→ 08.98	<b>850-OS</b>			
<b>623 Si</b> 116 kW (158 PS) H 23 A3	08.93→ 06.99	<b>146-OS</b>			
<b>75 (RJ)</b>					
<b>2.0 CDT</b> 85-96 kW (116-131 PS) 204D2	02.99→ 05.05	→12.02	<b>567-OX</b>	<b>913-AR</b>	
<b>2.0 CDTi</b> 85-96 kW (116-131 PS) 204D2	02.03→ 05.05		<b>567-OX</b>	<b>913-AR</b>	
<b>75 I Tourer (RJ)</b>					
<b>2.0 CDT</b> 85 kW (116 PS) M 47 R	08.01→ 05.05	→12.02	<b>567-OX</b>	<b>913-AR</b>	
<b>2.0 CDTi</b> 85-96 kW (116-131 PS) 204D2	02.03→ 05.05		<b>567-OX</b>	<b>913-AR</b>	
<b>800 (XS)</b>					
<b>820</b> 74 kW (101 PS) 20HC	10.88→ 10.91		<b>850-OS</b>		
<b>820 16 V I/SI (XS)</b> 103 kW (140 PS) 20 HD	10.86→ 10.88		<b>850-OS</b>	(AL)	<b>080-FP</b>
<b>820 16V Turbo (RS)</b> 100-147 kW (136-200 PS) T 16	01.92→ 02.99		<b>850-OS</b>	(AL)	<b>080-FP</b>
<b>820 I/SI (RS)</b> 100-132 kW (136-179 PS) 20 T4H	01.92→ 02.99		<b>850-OS</b>	(AL)	<b>080-FP</b>
<b>820 SE/SI</b> 88 kW (120 PS) 20 HS	10.86→ 12.91		<b>850-OS</b>	(AL)	<b>080-FP</b>
<b>820 SI (XS)</b> 98 kW (133 PS) 20 HD M 16	10.88→ 12.91		<b>850-OS</b>	(AL)	<b>080-FP</b>
<b>820 Sport</b> 132-147 kW (180-200 PS) 20 T4G	04.94→ 03.96		<b>850-OS</b>	(AL)	<b>080-FP</b>







<b>800 (XS)</b>						
<b>820e</b> 88 kW (120 PS) 20 HS	10.86→ 10.91		<b>850-OS</b>			
<b>825 D/SD (XS)</b> 87 kW (118 PS) 425 SL1RR, 492 4 SHIRG	01.90→ 02.99		<b>052-OS</b> <b>052/3-OS</b>		<b>075-FS</b>	
<b>800 Hatchback (XS)</b>						
<b>820 16V Turbo (RS)</b> 100-147 kW (136-200 PS) T 16	11.91→ 02.99		<b>850-OS</b>		(AL) <b>080-FP</b>	
<b>820 I/SI (XS)</b> 100-132 kW (136-179 PS) 20 T4H	01.91→ 02.99		<b>850-OS</b>		(AL) <b>080-FP</b>	
<b>820 SE/SI</b> 88 kW (120 PS) 20 HS	10.86→ 12.91		<b>850-OS</b>		(AL) <b>080-FP</b>	
<b>820 SI (XS)</b> 98 kW (133 PS) 20 HD M 16	10.88→ 12.91		<b>850-OS</b>		(AL) <b>080-FP</b>	
<b>820 Sport</b> 132-147 kW (180-200 PS) 20 T4G	04.94→ 03.96		<b>850-OS</b>		(AL) <b>080-FP</b>	
<b>820 i/Si (XS)</b> 103 kW (140 PS) 20 HD	10.88→ 12.91		<b>850-OS</b>		(AL) <b>080-FP</b>	
<b>AUSTIN MONTEGO</b>						
<b>2.0</b> 74-86 kW (101-117 PS) O Series (74 kW), O Series (86 kW)	04.84→ 12.93		<b>850-OS</b>		(P) <b>032-FP</b> <b>632-FP</b>	
<b>2.0 TD</b> 60 kW (82 PS) Prima 80 T	09.88→ 12.93				<b>075-FS</b>	
<b>MAESTRO</b>						
<b>2.0i</b> 75-86 kW (102-117 PS) 20 H	10.84→ 12.93		<b>850-OS</b>		(P) <b>032-FP</b> <b>632-FP</b>	
<b>MAESTRO Hatchback</b>						
<b>1.3</b> 49-51 kW (67-69 PS) 12 HE	09.90→ 01.95		<b>850-OS</b>			
<b>1.3</b> 49-51 kW (67-69 PS) 12 HE	09.90→ 01.95		<b>850-OS</b>			
<b>1.6</b> 61-75 kW (83-102 PS) 16 H	09.90→ 01.95		<b>510-OS</b>			
<b>2.0 D</b> 44 kW (60 PS) B2A	09.90→ 10.92				<b>075-FS</b>	
<b>2.0 TD</b> 60 kW (82 PS) BB	09.90→ 01.95				<b>075-FS</b>	
<b>ROVER 600</b>						
<b>620 Si</b>	09.93→ 04.99		<b>146-OS</b>			
<b>620i</b> 85-96 kW (116-131 PS) F20A	09.93→ 06.96		<b>146-OS</b>			
<b>STREETWISE Hatchback</b>						
<b>2.0 TD</b> 74-83 kW (101-113 PS) 20 T2N	08.03→ 05.05				<b>181-FP</b>	





9-3 (YS3D)								
<b>2.0 SE Turbo</b> 141-147 kW (192-200 PS) B204R	02.98→ 09.02	08.02→	<b>081-OS</b> <b>630-OX</b>			(AL), 08.02→ (ST), Bitte Abmessungen beachten, 08.02→	<b>171-FP</b> <b>268-FP</b> <b>643-FP</b>	<b>4035-ACC</b>
<b>2.0 Turbo</b> 110-147 kW (150-200 PS) B204L, B205E, B205L	02.98→ 09.02	08.02→	<b>081-OS</b> <b>630-OX</b>			(AL), 08.02→ (ST), Bitte Abmessungen beachten, 08.02→	<b>171-FP</b> <b>268-FP</b> <b>643-FP</b>	<b>4035-ACC</b>
<b>2.0 Turbo</b> 108-113 kW (147-154 PS) B204E	10.98→ 09.02	08.02→	<b>081-OS</b> <b>630-OX</b>			(AL), 08.02→ (ST), Bitte Abmessungen beachten, 08.02→	<b>171-FP</b> <b>268-FP</b> <b>643-FP</b>	<b>4035-ACC</b>
<b>2.0 Turbo</b> 110-141 kW (150-192 PS) B205E	03.99→ 09.02	08.02→	<b>081-OS</b> <b>630-OX</b>			(AL), 08.02→ (ST), Bitte Abmessungen beachten, 08.02→	<b>171-FP</b> <b>268-FP</b> <b>643-FP</b>	<b>4035-ACC</b>
<b>2.0 Turbo</b> 151 kW (205 PS) B205R	10.99→ 09.02	08.02→	<b>081-OS</b> <b>630-OX</b>			(AL), 08.02→ (ST), Bitte Abmessungen beachten, 08.02→	<b>171-FP</b> <b>268-FP</b> <b>643-FP</b>	<b>4035-ACC</b>
<b>2.0 i</b> 96 kW (131 PS) B204I	02.98→ 09.02		<b>081-OS</b>				<b>171-FP</b>	<b>4035-ACC</b>
<b>2.2 TiD</b> 85-92 kW (115-125 PS) D223L, X 22 DTH	02.98→ 11.00		<b>569-OX</b>				<b>4554-FX</b> <b>687-FC</b>	<b>4035-ACC</b>
<b>2.2 TiD</b> 85-92 kW (115-125 PS) D223L	11.00→ 09.02		<b>569-OX</b>				<b>4554-FX</b> <b>687-FC</b>	<b>4035-ACC</b>
<b>2.3</b> 152-224 kW (207-305 PS) B235R	09.99→ 01.02		<b>081-OS</b>				<b>171-FP</b>	
<b>2.3 Turbo</b> 152-224 kW (207-305 PS) B235R	10.98→ 09.02		<b>081-OS</b>				<b>171-FP</b>	
<b>2.3 i</b> 107-112 kW (146-152 PS) B234I	02.98→ 09.02		<b>081-OS</b>				<b>171-FP</b>	
<b>9-3 (YS3F, E79, D79, D75)</b>								
<b>1.8t</b> 110 kW (150 PS) B207E	09.02→ 02.15		<b>081-OS</b> <b>630-OX</b>			(AL) (ST), Bitte Abmessungen beachten	<b>171-FP</b> <b>268-FP</b> <b>643-FP</b>	<b>4035-ACC</b>
<b>1.8 i</b> 90 kW (122 PS) Z 18 XE	01.04→ 02.15		<b>917-OS</b>					<b>4035-ACC</b>
<b>1.9 TTiD</b> 96-132 kW (130-180 PS) A 19 DTR, Z 19 DTR	12.07→ 02.15	08.08→	<b>4460-OX</b>				<b>4482-FP</b>	<b>4035-ACC</b>
<b>1.9 TiD</b> 88 kW (120 PS) Z 19 DT	09.04→ 02.15		<b>4111-OX</b>				<b>4136-FX</b>	<b>4035-ACC</b>
<b>1.9 TiD</b> 110 kW (150 PS) Z 19 DTH	09.04→ 02.15		<b>4111-OX</b>				<b>4136-FX</b>	<b>4035-ACC</b>

**S**



  					
<b>9-3 (YS3F, E79, D79, D75)</b>					
<b>2.0 Turbo XWD</b> 145-185 kW (197-252 PS) B207R	01.08→ 02.15	<b>081-OS</b> <b>630-OX</b>		(AL) (ST), Bitte Abmessungen beachten	<b>171-FP</b> <b>268-FP</b> <b>643-FP</b> <b>4035-ACC</b>
<b>2.0 t</b> 145-185 kW (197-252 PS) B207R	09.02→ 02.15	<b>081-OS</b> <b>630-OX</b>		(AL) (ST), Bitte Abmessungen beachten	<b>171-FP</b> <b>268-FP</b> <b>643-FP</b> <b>4035-ACC</b>
<b>2.0 t</b> 129-143 kW (175-194 PS) B207L	09.02→ 02.15	<b>081-OS</b> <b>630-OX</b>		(AL) (ST), Bitte Abmessungen beachten	<b>171-FP</b> <b>268-FP</b> <b>643-FP</b> <b>4035-ACC</b>
<b>2.0 t BioPower</b> 145-185 kW (197-252 PS) B207R	09.02→ 02.15	<b>081-OS</b> <b>630-OX</b>		(AL) (ST), Bitte Abmessungen beachten	<b>171-FP</b> <b>268-FP</b> <b>643-FP</b> <b>4035-ACC</b>
<b>2.2 TiD</b> 85-92 kW (115-125 PS) D223L	09.02→ 02.15	<b>569-OX</b>			<b>4554-FX</b> <b>687-FC</b> <b>4035-ACC</b>
<b>2.8 Turbo V6</b> 169-239 kW (230-325 PS) LP9	03.05→ 02.15			(AL) (ST), Bitte Abmessungen beachten	<b>268-FP</b> <b>643-FP</b> <b>4035-ACC</b>
<b>2.8 Turbo V6</b> 169-203 kW (230-276 PS) B284L	12.07→ 02.15			(AL) (ST), Bitte Abmessungen beachten	<b>268-FP</b> <b>643-FP</b> <b>4035-ACC</b>
<b>2.8 Turbo V6</b> 169-203 kW (230-276 PS) B284L	04.08→ 02.15			(AL) (ST), Bitte Abmessungen beachten	<b>268-FP</b> <b>643-FP</b> <b>4035-ACC</b>
<b>2.8 Turbo V6 XWD</b> 203-206 kW (276-280 PS) B284R	05.08→ 12.11			(AL) (ST), Bitte Abmessungen beachten	<b>268-FP</b> <b>643-FP</b> <b>4035-ACC</b>
<b>9-3 Cabriolet (YS3D)</b>					
<b>2.0 SE Turbo</b> 141-147 kW (192-200 PS) B204R	02.98→ 08.03	08.02→ <b>081-OS</b> <b>630-OX</b>		(AL), 08.02→ (ST), Bitte Abmessungen beachten, 08.02→	<b>171-FP</b> <b>268-FP</b> <b>643-FP</b> <b>4035-ACC</b>
<b>2.0 Turbo</b> 110-147 kW (150-200 PS) B204L, B205E, B205L	02.98→ 08.03	08.02→ <b>081-OS</b> <b>630-OX</b>		(AL), 08.02→ (ST), Bitte Abmessungen beachten, 08.02→	<b>171-FP</b> <b>268-FP</b> <b>643-FP</b> <b>4035-ACC</b>
<b>2.0 Turbo</b> 108-113 kW (147-154 PS) B204E	10.98→ 08.03	08.02→ <b>081-OS</b> <b>630-OX</b>		(AL), 08.02→ (ST), Bitte Abmessungen beachten, 08.02→	<b>171-FP</b> <b>268-FP</b> <b>643-FP</b> <b>4035-ACC</b>

							
<b>9-3 Cabriolet (YS3D)</b>							
<b>2.0 Turbo</b> 151 kW (205 PS) B205R	10.99→ 08.03	08.02→	<b>081-OS</b> <b>630-OX</b>		(AL), 08.02→ (ST), Bitte Abmessungen n beachten, 08.02→	<b>171-FP</b> <b>268-FP</b> <b>643-FP</b>	<b>4035-ACC</b>
<b>2.0 Turbo</b> 110-141 kW (150-192 PS) B205E	01.01→ 08.03	08.02→	<b>081-OS</b> <b>630-OX</b>		(AL), 08.02→ (ST), Bitte Abmessungen n beachten, 08.02→	<b>171-FP</b> <b>268-FP</b> <b>643-FP</b>	<b>4035-ACC</b>
<b>2.0 i</b> 96 kW (131 PS) B204I	02.98→ 08.03		<b>081-OS</b>			<b>171-FP</b>	<b>4035-ACC</b>
<b>2.3</b> 152-224 kW (207-305 PS) B235R	09.99→ 01.02		<b>081-OS</b>			<b>171-FP</b>	
<b>2.3 Turbo</b> 152-224 kW (207-305 PS) B235R	10.99→ 08.03		<b>081-OS</b>			<b>171-FP</b>	
<b>2.3 i</b> 107-112 kW (146-152 PS) B234I	02.98→ 08.03		<b>081-OS</b>			<b>171-FP</b>	
<b>9-3 Convertible (YS3F)</b>							
<b>1.9 TTiD</b> 96-132 kW (130-180 PS) A 19 DTR	12.07→ 02.15	08.08→	<b>4460-OX</b>			<b>4482-FP</b>	<b>4035-ACC</b>
<b>1.9 TTiD</b> 96-132 kW (130-180 PS) A 19 DTR, Z 19 DTR	12.07→ 02.15	08.08→	<b>4460-OX</b>			<b>4482-FP</b>	<b>4035-ACC</b>
<b>1.9 TiD</b> 88 kW (120 PS) Z 19 DT	09.04→ 02.15		<b>4111-OX</b>			<b>4136-FX</b>	<b>4035-ACC</b>
<b>1.9 TiD</b> 110 kW (150 PS) Z 19 DTH	01.06→ 02.15		<b>4111-OX</b>			<b>4136-FX</b>	<b>4035-ACC</b>
<b>2.0 t</b> 129-143 kW (175-194 PS) B207L	08.03→ 02.15		<b>081-OS</b> <b>630-OX</b>		(AL) (ST), Bitte Abmessungen n beachten	<b>171-FP</b> <b>268-FP</b> <b>643-FP</b>	<b>4035-ACC</b>
<b>2.0 t</b> 145-185 kW (197-252 PS) B207R	08.03→ 02.15		<b>081-OS</b> <b>630-OX</b>		(AL) (ST), Bitte Abmessungen n beachten	<b>171-FP</b> <b>268-FP</b> <b>643-FP</b>	<b>4035-ACC</b>
<b>2.8 Turbo V6</b> 169-203 kW (230-276 PS) B284L	12.07→ 02.15				(AL) (ST), Bitte Abmessungen n beachten	<b>268-FP</b> <b>643-FP</b>	<b>4035-ACC</b>
<b>9-3 Estate (E50)</b>							
<b>1.8 i</b> 90 kW (122 PS) Z 18 XE	03.05→ 02.15		<b>917-OS</b>				<b>4035-ACC</b>
<b>1.9 TTiD</b> 96-132 kW (130-180 PS) A 19 DTR	12.07→ 02.15	08.08→	<b>4460-OX</b>			<b>4482-FP</b>	<b>4035-ACC</b>
<b>1.9 TTiD</b> 96-132 kW (130-180 PS) A 19 DTR	12.07→ 02.15	08.08→	<b>4460-OX</b>			<b>4482-FP</b>	<b>4035-ACC</b>
<b>1.9 TTiD</b> 129-132 kW (175-180 PS) Z 19 DTR	12.07→ 02.15	08.08→	<b>4460-OX</b>			<b>4482-FP</b>	<b>4035-ACC</b>
<b>1.9 TiD</b> 88 kW (120 PS) Z 19 DT	03.05→ 02.15		<b>4111-OX</b>			<b>4136-FX</b>	<b>4035-ACC</b>
<b>1.9 TiD</b> 110 kW (150 PS) Z 19 DTH	03.05→ 02.15		<b>4111-OX</b>			<b>4136-FX</b>	<b>4035-ACC</b>

**S**





						
<b>9-3 Estate (E50)</b>						
<b>2.0 t</b> 129-143 kW (175-194 PS) B207L	03.05→ 02.15	<b>081-OS</b> <b>630-OX</b>		(AL) (ST), Bitte Abmessungen beachten	<b>171-FP</b> <b>268-FP</b> <b>643-FP</b>	<b>4035-ACC</b>
<b>2.0 t</b> 145-185 kW (197-252 PS) B207R	03.05→ 02.15	<b>081-OS</b> <b>630-OX</b>		(AL) (ST), Bitte Abmessungen beachten	<b>171-FP</b> <b>268-FP</b> <b>643-FP</b>	<b>4035-ACC</b>
<b>2.0 t XWD</b> 145-185 kW (197-252 PS) B207R	06.08→ 02.15	<b>081-OS</b> <b>630-OX</b>		(AL) (ST), Bitte Abmessungen beachten	<b>171-FP</b> <b>268-FP</b> <b>643-FP</b>	<b>4035-ACC</b>
<b>2.8 Turbo V6</b> 169-239 kW (230-325 PS) LP9	03.05→ 02.15			(AL) (ST), Bitte Abmessungen beachten	<b>268-FP</b> <b>643-FP</b>	<b>4035-ACC</b>
<b>2.8 Turbo V6</b> 169-203 kW (230-276 PS) B284L	12.07→ 02.15			(AL) (ST), Bitte Abmessungen beachten	<b>268-FP</b> <b>643-FP</b>	<b>4035-ACC</b>
<b>2.8 Turbo V6 XWD</b> 203-206 kW (276-280 PS) B284R	05.08→ 12.11			(AL) (ST), Bitte Abmessungen beachten	<b>268-FP</b> <b>643-FP</b>	<b>4035-ACC</b>
<b>9-3X (YS3)</b>						
<b>1.9 TiD AWD</b> 96-132 kW (130-180 PS) A 19 DTR, Z 19 DTR	02.09→ 12.12	<b>4460-OX</b>			<b>4482-FP</b>	<b>4035-ACC</b>
<b>2.0 t XWD</b> 145-185 kW (197-252 PS) B207R	02.09→ 02.15	<b>081-OS</b> <b>630-OX</b>		(AL) (ST), Bitte Abmessungen beachten	<b>171-FP</b> <b>268-FP</b> <b>643-FP</b>	<b>4035-ACC</b>
<b>9-5 (YS3E)</b>						
<b>1.9 TiD</b> 110 kW (150 PS) Z 19 DTH	01.06→ 12.09	<b>4111-OX</b>				
<b>2.0 Turbo SE</b> 110-141 kW (150-192 PS) B205E	10.98→ 07.00			(AL)	<b>171-FP</b> <b>268-FP</b>	
<b>2.0 t</b> 110-141 kW (150-192 PS) B205E	09.97→ 12.09	<b>081-OS</b>			<b>171-FP</b>	<b>4455-AC</b> <b>4454-ACC</b>
<b>2.0 t</b> 136 kW (185 PS) B205L	07.00→ 12.09	<b>081-OS</b>			<b>171-FP</b>	<b>4455-AC</b> <b>4454-ACC</b>
<b>2.0 t BioPower</b> 110-141 kW (150-192 PS) B205E	01.05→ 12.09			(AL)	<b>171-FP</b> <b>268-FP</b>	
<b>2.0 t Biopower</b> 110-141 kW (150-192 PS) B205E	09.05→ 12.09			(AL)	<b>171-FP</b> <b>268-FP</b>	
<b>2.2 TiD</b> 85-92 kW (115-125 PS) D223L	03.02→ 12.09	<b>569-OX</b>			<b>4554-FX</b> <b>687-FC</b>	
<b>2.3 Turbo</b> 152-224 kW (207-305 PS) B235R	10.99→ 09.01	<b>081-OS</b>			<b>171-FP</b>	
<b>2.3 Turbo</b> 152-224 kW (207-305 PS) B235R	09.01→ 12.09	<b>081-OS</b>			<b>171-FP</b>	

**S**

					
<b>9-5 (YS3E)</b>					
<b>2.3 Turbo</b> 149-184 kW (203-250 PS) B235L	07.03→ 12.09	<b>081-OS</b>			<b>171-FP</b>
<b>2.3 Turbo</b> 152-224 kW (207-305 PS) B235R	11.05→ 12.09	<b>081-OS</b>			<b>171-FP</b>
<b>2.3 Turbo</b> 152-224 kW (207-305 PS) B235R	04.08→ 12.09	<b>081-OS</b>			<b>171-FP</b>
<b>2.3 Turbo</b> 125-136 kW (170-185 PS) B235E	04.08→ 12.09			(AL)	<b>171-FP</b> <b>268-FP</b>
<b>2.3 t</b> 125-136 kW (170-185 PS) B235E	09.97→ 12.09	<b>081-OS</b>			<b>171-FP</b>
<b>2.3 t</b> 125-136 kW (170-185 PS) B235E	01.01→ 12.09	<b>081-OS</b>			<b>171-FP</b>
<b>2.3 t BioPower</b> 152-224 kW (207-305 PS) B235R	11.06→ 12.09			(AL)	<b>171-FP</b> <b>268-FP</b>
<b>3.0 TiD</b> 130 kW (177 PS) D308L	07.01→ 12.09				<b>4554-FX</b> <b>687-FC</b>
<b>3.0 V6t</b> 147-149 kW (200-203 PS) B308E	01.98→ 12.09	<b>081-OS</b>			<b>171-FP</b>
<b>9-5 (YS3G)</b>					
<b>1.6 Turbo</b> 132 kW (180 PS) A 16 LET	05.10→ 01.12				<b>4455-AC</b> <b>4454-ACC</b>
<b>2.0 TTiD</b> 140 kW (190 PS) A 20 DTR	05.10→ 01.12	<b>4596-OX</b>			<b>4482-FP</b> <b>4455-AC</b> <b>4454-ACC</b>
<b>2.0 TTiD XWD</b> 140 kW (190 PS) A 20 DTR	05.10→ 01.12	<b>4596-OX</b>			<b>4482-FP</b> <b>4455-AC</b> <b>4454-ACC</b>
<b>2.0 TiD</b> 118 kW (160 PS) A 20 DTH	05.10→ 01.12	<b>4596-OX</b>			<b>4482-FP</b> <b>4455-AC</b> <b>4454-ACC</b>
<b>2.0 Turbo</b> 162 kW (220 PS) A 20 NHT	05.10→ 01.12				<b>4455-AC</b> <b>4454-ACC</b>
<b>2.0 Turbo XWD</b> 162 kW (220 PS) A 20 NHT	05.10→ 01.12				<b>4455-AC</b> <b>4454-ACC</b>
<b>2.0 t BioPower</b> 162-164 kW (220-223 PS) A 20 NFT	05.10→ 01.12				<b>4455-AC</b> <b>4454-ACC</b>
<b>2.0 t BioPower XWD</b> 162 kW (220 PS) A 20 NHT	05.10→ 01.12				<b>4455-AC</b> <b>4454-ACC</b>
<b>2.8 Turbo V6 XWD</b> 221-224 kW (301-305 PS) A 28 NER	05.10→ 01.12				<b>4455-AC</b> <b>4454-ACC</b>
<b>9-5 Estate (YS3E)</b>					
<b>1.9 TiD</b> 110 kW (150 PS) Z 19 DTH	01.06→ 12.09	<b>4111-OX</b>			
<b>2.0 t</b> 110-141 kW (150-192 PS) B205E	10.98→ 12.09	<b>081-OS</b>			<b>171-FP</b> <b>4455-AC</b> <b>4454-ACC</b>
<b>2.0 t</b> 110-141 kW (150-192 PS) B205E	10.98→ 07.00	<b>081-OS</b>			<b>171-FP</b> <b>4455-AC</b> <b>4454-ACC</b>
<b>2.0 t</b> 136 kW (185 PS) B205L	07.00→ 07.01	<b>081-OS</b>			<b>171-FP</b> <b>4455-AC</b> <b>4454-ACC</b>
<b>2.0 t BioPower</b> 110-141 kW (150-192 PS) B205E	01.06→ 12.09			(AL)	<b>171-FP</b> <b>268-FP</b>

**S**







					
<b>9-5 Estate (YS3E)</b>					
<b>2.0 t Biopower</b> 110-141 kW (150-192 PS) B205E	09.05→ 12.09			(AL)	<b>171-FP</b> <b>268-FP</b>
<b>2.2 TiD</b> 85-92 kW (115-125 PS) D223L	03.02→ 12.09	<b>569-OX</b>			<b>4554-FX</b> <b>687-FC</b>
<b>2.3 Turbo</b> 152-224 kW (207-305 PS) B235R	10.99→ 09.01	<b>081-OS</b>			<b>171-FP</b>
<b>2.3 Turbo</b> 152-224 kW (207-305 PS) B235R	09.01→ 12.09	<b>081-OS</b>			<b>171-FP</b>
<b>2.3 Turbo</b> 149-184 kW (203-250 PS) B235L	07.03→ 12.09	<b>081-OS</b>			<b>171-FP</b>
<b>2.3 Turbo</b> 152-224 kW (207-305 PS) B235R	01.06→ 12.09	<b>081-OS</b>			<b>171-FP</b>
<b>2.3 t</b> 125-136 kW (170-185 PS) B235E	10.98→ 12.09	<b>081-OS</b>			<b>171-FP</b>
<b>2.3 t</b> 125-136 kW (170-185 PS) B235E	01.01→ 12.09	<b>081-OS</b>			<b>171-FP</b>
<b>2.3 t BioPower</b> 152-224 kW (207-305 PS) B235R	11.06→ 12.09			(AL)	<b>171-FP</b> <b>268-FP</b>
<b>2.3 t BioPower</b> 152-224 kW (207-305 PS) B235R	11.06→ 12.09			(AL)	<b>171-FP</b> <b>268-FP</b>
<b>3.0 TiD</b> 130 kW (177 PS) D308L	07.01→ 12.09				<b>4554-FX</b> <b>687-FC</b>
<b>3.0 V6t</b> 147-149 kW (200-203 PS) B308E	10.98→ 12.09	<b>081-OS</b>			<b>171-FP</b>
<b>90</b>					
<b>2.0</b> 74-87 kW (100-118 PS) B 20 I	08.84→ 08.87	<b>081-OS</b>			<b>074-FP</b>
<b>900 I (AC4, AM4)</b>					
<b>2.0</b> 74-81 kW (100-110 PS) B201	07.82→ 12.88				<b>171-FP</b> <b>273-FP</b>
<b>2.0</b> 93-99 kW (126-135 PS) B202I	01.89→ 10.91	<b>081-OS</b>		G3021452→H70 23610 H2017193→J30 07496	<b>273-FP</b> <b>171-FP</b>
<b>2.0 -16</b> 92-96 kW (125-130 PS) B202XI	01.86→ 12.88	<b>081-OS</b>		G3021452→H70 23610 H2017193→J30 07496	<b>273-FP</b> <b>171-FP</b>
<b>2.0 -16</b> 93-99 kW (126-135 PS) B202I	01.89→ 12.93	<b>081-OS</b>		G3021452→H70 23610 H2017193→J30 07496	<b>273-FP</b> <b>171-FP</b>
<b>2.0 8V Turbo</b> 114 kW (155 PS) B201L	01.88→ 12.90				<b>171-FP</b>
<b>2.0 EMS</b> 85-87 kW (115-118 PS) BI 20	01.79→ 12.80	<b>081-OS</b>		(12) (12)	<b>171-FP</b> <b>273-FP</b>
<b>2.0 S Turbo-16</b> 104-110 kW (141-150 PS) B202S	01.92→ 12.93	<b>081-OS</b>		(12) (12)	<b>171-FP</b> <b>273-FP</b>
<b>2.0 S Turbo-16</b> 104-110 kW (141-150 PS) B202S	01.92→ 12.93	<b>081-OS</b>		(12) (12)	<b>171-FP</b> <b>273-FP</b>
<b>2.0 Turbo</b> 107 kW (145-146 PS) B201S, BSI 20	10.80→ 07.85	<b>081-OS</b>		(12) (12)	<b>171-FP</b> <b>273-FP</b>





**S**





900 I (AC4, AM4)									
<b>2.0 Turbo</b> 103-114 kW (140-155 PS) B201XL	01.86→ 12.88		<b>081-OS</b>			(12)	<b>171-FP</b>		
						(12)	<b>273-FP</b>		
<b>2.0 Turbo</b> 103-114 kW (140-155 PS) B201XL	10.86→ 12.91		<b>081-OS</b>			(12)	<b>171-FP</b>		
						(12)	<b>273-FP</b>		
<b>2.0 Turbo-16</b> 118-132 kW (160-180 PS) B202XL	01.86→ 12.93		<b>081-OS</b>			(12)	<b>171-FP</b>		
						(12)	<b>273-FP</b>		
<b>2.0 Turbo-16 S</b> 118-132 kW (160-180 PS) B202XL	01.84→ 12.88		<b>081-OS</b>			(12)	<b>171-FP</b>		
						(12)	<b>273-FP</b>		
<b>2.0 Turbo-16 S Cat</b> 118-132 kW (160-180 PS) B202XL	01.89→ 12.93		<b>081-OS</b>			(12)	<b>171-FP</b>		
						(12)	<b>273-FP</b>		
<b>2.0 c</b> 79 kW (107 PS) B20T, BT 20	11.80→ 08.84		<b>081-OS</b>			(12)	<b>171-FP</b>		
						(12)	<b>273-FP</b>		
<b>2.0 c</b> 59-81 kW (80-110 PS) B 20, B201XC	07.82→ 12.88		<b>081-OS</b>			(12)	<b>171-FP</b>		
						(12)	<b>273-FP</b>		
<b>2.0 i</b> 85-87 kW (115-118 PS) B201XI, BI 20	11.80→ 12.88		<b>081-OS</b>			(12)	<b>171-FP</b>		
						(12)	<b>273-FP</b>		
<b>2.0 i</b> 74-81 kW (100-110 PS) B201	01.87→ 08.90		<b>081-OS</b>			(12)	<b>171-FP</b>		
						(12)	<b>273-FP</b>		
<b>2.1 -16</b> 100-107 kW (136-145 PS) B212I	01.92→ 12.93		<b>081-OS</b>			(12)	<b>171-FP</b>		
						(12)	<b>273-FP</b>		
<b>900 I Combi Coupe</b>									
<b>2.0</b> 74-81 kW (100-110 PS) B201	06.78→ 03.84		<b>081-OS</b>			(12)	<b>171-FP</b>		
						(12)	<b>273-FP</b>		
<b>2.0 -16</b> 93-99 kW (126-135 PS) B202I	01.89→ 08.92		<b>081-OS</b>		G3021452→H70 23610		<b>273-FP</b>		
					H2017193→J30 07496		<b>171-FP</b>		
<b>2.0 -16</b> 104-110 kW (141-150 PS) B202S	05.91→ 10.93		<b>081-OS</b>			(12)	<b>171-FP</b>		
						(12)	<b>273-FP</b>		
<b>2.0 EMS</b> 85-87 kW (115-118 PS) BI 20	09.78→ 08.79		<b>081-OS</b>			(12)	<b>171-FP</b>		
						(12)	<b>273-FP</b>		
<b>2.0 S Turbo-16</b> 104-110 kW (141-150 PS) B202S	09.91→ 07.93		<b>081-OS</b>			(12)	<b>171-FP</b>		
						(12)	<b>273-FP</b>		
<b>2.0 Turbo</b> 107 kW (145-146 PS) B201S, BSI 20	01.79→ 07.85		<b>081-OS</b>			(12)	<b>171-FP</b>		
						(12)	<b>273-FP</b>		
<b>2.0 Turbo</b> 103-114 kW (140-155 PS) B201XL	01.86→ 12.88		<b>081-OS</b>			(12)	<b>171-FP</b>		
						(12)	<b>273-FP</b>		
<b>2.0 Turbo</b> 103-114 kW (140-155 PS) B201XL	10.86→ 12.91		<b>081-OS</b>			(12)	<b>171-FP</b>		
						(12)	<b>273-FP</b>		
<b>2.0 Turbo-16</b> 118-132 kW (160-180 PS) B202XL	01.86→ 12.93		<b>081-OS</b>			(12)	<b>171-FP</b>		
						(12)	<b>273-FP</b>		
<b>2.0 Turbo-16</b> 129-150 kW (175-204 PS) B202L	01.93→ 06.94		<b>081-OS</b>			(12)	<b>171-FP</b>		
						(12)	<b>273-FP</b>		
<b>2.0 Turbo-16 S</b> 118-132 kW (160-180 PS) B202XL	02.84→ 12.88		<b>081-OS</b>			(12)	<b>171-FP</b>		
						(12)	<b>273-FP</b>		
<b>2.0 Turbo-16 S Cat</b> 118-132 kW (160-180 PS) B202XL	01.89→ 12.93		<b>081-OS</b>			(12)	<b>171-FP</b>		
						(12)	<b>273-FP</b>		

**S**

					
<b>900 I Combi Coupe</b>					
<b>2.0 c</b> 79 kW (107 PS) B20T, BT 20	01.79→ 08.84	<b>081-OS</b>		(12) (12)	<b>171-FP</b> <b>273-FP</b>
<b>2.0 c</b> 59-81 kW (80-110 PS) B 20, B201XC	09.79→ 12.88	<b>081-OS</b>		(12) (12)	<b>171-FP</b> <b>273-FP</b>
<b>2.0 i</b> 85-87 kW (115-118 PS) B201XI, BI 20	11.80→ 12.88	<b>081-OS</b>		(12) (12)	<b>171-FP</b> <b>273-FP</b>
<b>2.0 i</b> 74-81 kW (100-110 PS) B201	01.87→ 08.90	<b>081-OS</b>		(12) (12)	<b>171-FP</b> <b>273-FP</b>
<b>2.1 -16</b> 100-107 kW (136-145 PS) B212I	01.92→ 07.93	<b>081-OS</b>		(12) (12)	<b>171-FP</b> <b>273-FP</b>
<b>900 I Convertible</b>					
<b>2.0</b> 104-110 kW (141-150 PS) B202S	05.91→ 10.93	<b>081-OS</b>		(12) (12)	<b>171-FP</b> <b>273-FP</b>
<b>2.0 -16</b> 93-99 kW (126-135 PS) B202I	01.90→ 06.94	<b>081-OS</b>		G3021452→H70 23610 H2017193→J30 07496	<b>273-FP</b> <b>171-FP</b>
<b>2.0 16v</b> 93-99 kW (126-135 PS) B202I	04.90→ 12.90	<b>081-OS</b>		G3021452→H70 23610 H2017193→J30 07496	<b>273-FP</b> <b>171-FP</b>
<b>2.0 S Turbo-16</b> 104-110 kW (141-150 PS) B202S	09.91→ 06.94	<b>081-OS</b>		(12) (12)	<b>171-FP</b> <b>273-FP</b>
<b>2.0 Turbo-16</b> 118-132 kW (160-180 PS) B202XL	11.86→ 12.93	<b>081-OS</b>		(12) (12)	<b>171-FP</b> <b>273-FP</b>
<b>2.0 Turbo-16 S</b> 118-132 kW (160-180 PS) B202XL	11.86→ 06.94	<b>081-OS</b>		(12) (12)	<b>171-FP</b> <b>273-FP</b>
<b>2.1 -16</b> 100-107 kW (136-145 PS) B212I	01.92→ 12.93	<b>081-OS</b>		(12) (12)	<b>171-FP</b> <b>273-FP</b>
<b>900 II</b>					
<b>2.0 -16 Turbo</b> 136-147 kW (185-200 PS) B204L	07.93→ 02.98	<b>081-OS</b>		(12) (12)	<b>171-FP</b> <b>273-FP</b>
<b>2.0 i</b> 98 kW (133 PS) B206I	07.93→ 07.94	<b>081-OS</b>			<b>171-FP</b>
<b>2.0 i</b> 96 kW (131 PS) B204I	08.94→ 02.98	<b>081-OS</b>			<b>171-FP</b>
<b>2.3 -16</b> 107-112 kW (146-152 PS) B234I	07.93→ 02.98	<b>081-OS</b>			<b>171-FP</b>
<b>2.5 -24 V6</b> 125-127 kW (170-173 PS) B258I	07.93→ 02.98	<b>100-OS</b>			<b>171-FP</b>
<b>900 II Convertible</b>					
<b>2.0 -16 Turbo</b> 136-147 kW (185-200 PS) B204L	12.93→ 02.98	<b>081-OS</b>		(12) (12)	<b>171-FP</b> <b>273-FP</b>
<b>2.0 i</b> 96 kW (131 PS) B204I	12.93→ 02.98	<b>081-OS</b>		(12) (12)	<b>171-FP</b> <b>273-FP</b>
<b>2.3 -16</b> 107-112 kW (146-152 PS) B234I	12.93→ 02.98	<b>081-OS</b>			<b>171-FP</b>
<b>2.5 -24 V6</b> 125-127 kW (170-173 PS) B258I	12.93→ 02.98	<b>100-OS</b>			<b>171-FP</b>

**S**

					
<b>900 II Coupe</b>					
<b>2.0 -16 Turbo</b> 136-147 kW (185-200 PS) B204L	12.93→ 02.98	<b>081-OS</b>		(12) (12)	<b>171-FP</b> <b>273-FP</b>
<b>2.0 i</b> 98 kW (133 PS) B206I	12.93→ 07.94	<b>081-OS</b>			<b>171-FP</b>
<b>2.0 i</b> 96 kW (131 PS) B204I	08.94→ 02.98	<b>081-OS</b>		(12) (12)	<b>171-FP</b> <b>273-FP</b>
<b>2.3 -16</b> 107-112 kW (146-152 PS) B234I	12.93→ 02.98	<b>081-OS</b>			<b>171-FP</b>
<b>2.5 -24 V6</b> 125-127 kW (170-173 PS) B258I	12.93→ 02.98	<b>100-OS</b>			<b>171-FP</b>
<b>9000</b>					
<b>2.0 -16</b> 93-99 kW (126-135 PS) B202I	01.89→ 01.93	<b>081-OS</b>			<b>171-FP</b>
<b>2.0 -16 CD</b> 93-99 kW (126-135 PS) B202I, B204I	09.93→ 12.98	<b>081-OS</b>			<b>171-FP</b>
<b>2.0 -16 Turbo</b> 118-132 kW (160-180 PS) B202XL	04.85→ 12.91	<b>081-OS</b>			<b>171-FP</b>
<b>2.0 -16 Turbo</b> 118-132 kW (160-180 PS) B202XL	05.88→ 08.93	<b>081-OS</b>			<b>171-FP</b>
<b>2.0 -16 Turbo CD</b> 118-132 kW (160-180 PS) B202XL	09.88→ 08.93	<b>081-OS</b>			<b>171-FP</b>
<b>2.0 -16 Turbo CD</b> 104-113 kW (141-154 PS) B202S, B204E	09.92→ 12.98	<b>081-OS</b>			<b>171-FP</b>
<b>2.0 -16 Turbo CD</b> 129-150 kW (175-204 PS) B202L	09.93→ 12.98	<b>081-OS</b>			<b>171-FP</b>
<b>2.3</b> 107-112 kW (146-152 PS) B234I	01.91→ 01.92	<b>081-OS</b>			<b>171-FP</b>
<b>2.3</b> 162-168 kW (220-228 PS) B234R	01.93→ 10.98	<b>081-OS</b>			<b>171-FP</b>
<b>2.3 -16 CD</b> 107-112 kW (146-152 PS) B234I	01.91→ 12.98	<b>081-OS</b>			<b>171-FP</b>
<b>2.3 -16 CD Turbo</b> 143-149 kW (195-203 PS) B234L	07.90→ 12.98	<b>081-OS</b>			<b>171-FP</b>
<b>2.3 -16 CDE</b> 107-112 kW (146-152 PS) B234I	09.93→ 12.98	<b>081-OS</b>			<b>171-FP</b>
<b>2.3 -16 CDE Eco-Power</b> 125 kW (170 PS) B234E	01.94→ 12.98	<b>081-OS</b>			<b>171-FP</b>
<b>2.3 -16 Turbo</b> 143-149 kW (195-203 PS) B234L	01.91→ 12.98	<b>081-OS</b>			<b>171-FP</b>
<b>3.0 -24 V6 CD/CDE</b> 155 kW (211 PS) B308I	01.95→ 12.98	<b>100-OS</b>			<b>171-FP</b>
<b>9000 Hatchback</b>					
<b>2.0 -16</b> 92-96 kW (125-130 PS) B202XI	01.86→ 12.88	<b>081-OS</b>			<b>171-FP</b>
<b>2.0 -16</b> 92-96 kW (125-130 PS) B202XI	01.86→ 08.88	<b>081-OS</b>			<b>171-FP</b>
<b>2.0 -16 CS</b> 93-99 kW (126-135 PS) B202I	01.89→ 12.98	<b>081-OS</b>			<b>171-FP</b>
<b>2.0 -16 CS</b> 96 kW (131 PS) B204I	09.93→ 12.98	<b>081-OS</b>			<b>171-FP</b>





					
<b>9000 Hatchback</b>					
<b>2.0 -16 ND Turbo</b> 104-113 kW (141-154 PS) B202S, B204E, B204S	09.93→ 12.98	<b>081-OS</b>			<b>171-FP</b>
<b>2.0 -16 Turbo</b> 118-150 kW (160-204 PS) B202L, B202XL	09.84→ 12.91	<b>081-OS</b>			<b>171-FP</b>
<b>2.0 -16 Turbo</b> 118-132 kW (160-180 PS) B202XL	01.86→ 08.93	<b>081-OS</b>			<b>171-FP</b>
<b>2.0 -16 Turbo</b> 118-132 kW (160-180 PS) B202XL	05.88→ 08.93	<b>081-OS</b>			<b>171-FP</b>
<b>2.0 -16 Turbo</b> 127 kW (172 PS) B202	06.89→ 12.92	<b>081-OS</b>			<b>171-FP</b>
<b>2.0 -16 Turbo CS</b> 129-150 kW (175-204 PS) B202L	09.93→ 12.98	<b>081-OS</b>			<b>171-FP</b>
<b>2.3</b> 107-112 kW (146-152 PS) B234I	01.91→ 12.93	<b>081-OS</b>			<b>171-FP</b>
<b>2.3 -16 Aero CS</b> 162-168 kW (220-228 PS) B234R	02.93→ 12.98	<b>081-OS</b>			<b>171-FP</b>
<b>2.3 -16 Aero CS</b> 162-168 kW (220-228 PS) B234R	02.93→ 12.98	<b>081-OS</b>			<b>171-FP</b>
<b>2.3 -16 CS</b> 107-112 kW (146-152 PS) B234I	01.91→ 12.98	<b>081-OS</b>			<b>171-FP</b>
<b>2.3 -16 CSE</b> 107-112 kW (146-152 PS) B234I	09.93→ 12.98	<b>081-OS</b>			<b>171-FP</b>
<b>2.3 -16 CSE Eco Power</b> 125 kW (170 PS) B234E	01.94→ 12.98	<b>081-OS</b>			<b>171-FP</b>
<b>2.3 -16 Turbo</b> 143-149 kW (195-203 PS) B234L	01.91→ 12.98	<b>081-OS</b>			<b>171-FP</b>
<b>2.3 -16 Turbo CSE</b> 143-149 kW (195-203 PS) B234L	09.93→ 12.98	<b>081-OS</b>			<b>171-FP</b>
<b>3.0 -24 V6 CS/CSE</b> 155 kW (211 PS) B308I	01.95→ 12.98	<b>100-OS</b>			<b>171-FP</b>
<b>95</b>					
<b>1.5</b> 37-48 kW (50-65 PS) P 4 C	10.65→ 12.78	<b>003-OS</b>			<b>074-FP</b>
<b>96</b>					
<b>1.5</b> 37-48 kW (50-65 PS) P 4 C	10.65→ 08.80	<b>003-OS</b>			<b>074-FP</b>
<b>99</b>					
<b>2.0</b> 70 kW (95 PS) B 20 P	10.72→ 05.74	<b>003-OS</b>			
<b>2.0 EMS</b> 74-87 kW (100-118 PS) B 20 I	09.74→ 12.78	<b>081-OS</b>			<b>074-FP</b>
<b>2.0 GL</b> 74-87 kW (100-118 PS) B 20 C, B 20 I	09.74→ 12.84	<b>081-OS</b>			<b>074-FP</b>

**S**







<b>DORADO</b>							
60 27-55 kW (37-75 PS) 1000.3 A5, 1000.3WT	09.09→					075-FS	
<b>EXPLORER</b>							
55 40 kW (54 PS) 916.3 A	04.83→ 05.86					030-FC	
<b>TRIDENT</b>							
130 85-96 kW (115-131 PS) 105.6 P	06.81→ 10.83					031-FC	

S

						
<b>111-SERIES</b>						
<b>LBT</b> 140-202 kW (190-275 PS) D 11, DS 11	01.75→ 12.80			(19) (12)	<b>020-FC</b> <b>021-FC</b> <b>079-FS</b>	(LH) <b>044-OH</b>
<b>LT</b> 140-245 kW (190-333 PS) D 11, DS 11, DS 11.14	01.75→ 04.80	(17)	<b>215-OS</b>	(19) (12)	<b>020-FC</b> <b>021-FC</b> <b>079-FS</b>	(LH) <b>044-OH</b>
<b>LBS</b> 140-202 kW (190-275 PS) D 11, DS 11	01.75→ 12.80			(19) (12)	<b>020-FC</b> <b>021-FC</b> <b>079-FS</b>	
<b>LS</b> 140-245 kW (190-333 PS) D 11, DS 11, DS 11.14	01.75→ 04.80			(19) (12)	<b>020-FC</b> <b>021-FC</b> <b>079-FS</b>	(LH) <b>044-OH</b>
<b>LB</b> 140-202 kW (190-275 PS) D 11, DS 11	01.75→ 12.80			(19) (12)	<b>020-FC</b> <b>021-FC</b> <b>079-FS</b>	(LH) <b>044-OH</b>
<b>L</b> 140-202 kW (190-275 PS) D 11, DS 11	01.75→ 04.80			(19) (12)	<b>020-FC</b> <b>021-FC</b> <b>079-FS</b>	(LH) <b>044-OH</b>
<b>112-SERIES</b>						
<b>BK</b> 143-254 kW (195-345 PS) DN 11.06 B, DS 11, DS 11.15 B, DSC 11.01 B	05.82→ 11.99	(17)	<b>215-OS</b>	(12)	<b>001-FS</b> <b>079-FS</b>	(LH) <b>044-OH</b>
<b>BR</b> 140-245 kW (190-333 PS) D 11, DS 11, DS 11.01, DS 11.14, DS 11.15, DSC 11.01	01.76→ 12.91	(17)	<b>215-OS</b>	(12)	<b>001-FS</b> <b>079-FS</b>	(LH) (LH), (12) <b>044-OH</b> <b>045-OH</b>
<b>CN</b> 184-202 kW (250-275 PS) DS 11, DS 11.25	03.84→ 09.91	(17)	<b>215-OS</b>	(12)	<b>001-FS</b> <b>079-FS</b>	(LH) <b>044-OH</b>
<b>N</b> 158 kW (215 PS) DN 11.04 C 01, DN 11.04 C09	01.90→ 12.00	(17)	<b>215-OS</b>	(12)	<b>133-AR</b> (12) <b>001-FS</b> <b>079-FS</b>	(LH), (12) (LH), (12) <b>044-OH</b> <b>045-OH</b>
<b>T</b> 149-267 kW (203-363 PS) DN 11.01, DS 11, DS 11.01, DS 11.02, DS 11.14, DS 11.15, DS 11.18, DS 11.72, DS 11.73, DSC 11.01, DSC 11.03, DSC 11.06, DSC 11.12	05.80→ 10.92			(12)	<b>001-FS</b> <b>079-FS</b>	(LH) <b>044-OH</b>
<b>113-SERIES</b>						
<b>BN</b> 143-280 kW (194-381 PS) DN 11.06 C, DS 11, DS 11.34, DS 11.34 C, DS 11.71 C, DS 11.74 C, DSC 11, DSC 11 (Gas), DSC 11.04 C, DSC 11.08 C, DSC 11.27 C	05.90→ 09.98					<b>305-AD</b>
<b>CN</b> 189-280 kW (257-381 PS) DS 11.34, DS 11.74, DSC 11.04, DSC 11.08	01.90→ 09.98					<b>305-AD</b>
<b>K</b> 143-305 kW (194-415 PS) DN 11.06 C, DN 11.08, DS 11, DS 11.18, DS 11.21, DS 11.34, DS 11.34 B, DS 11.73, DS 11.73 B, DS 11.74, DS 11.75, DS 11.78, DSC 11.01, DSC 11.08, DSC 11.08 B, DSC 11.13, DSC 11.13 B, DSC 11.16 B, DSC 11.17, DSC 11.17 B, DSC 11.18, DSC 11.18 B, DSC 11.21, DSC 11.22, DSC 11.23, DSC 11.35, DSC 11.36, DSC 11.70, DSC 11.70 C, DSC 11.81	05.82→ 12.99	(17)	<b>215-OS</b>	<b>133-AR</b>	(12) <b>001-FS</b> <b>079-FS</b>	(LH), (12) <b>044-OH</b> <b>305-AD</b>

**S**







					
<b>113-SERIES</b>					
<b>L</b> 162-280 kW (220-381 PS) DS 11.34, DS 11.74, DS 11.78, DSC 11.08, DSC 11.21, DSC 11.24, DSC 11.27, DSC 11.71	01.90→ 08.98	(HG) <b>4464-OC</b> (HG) <b>657-OS</b>			<b>305-AD</b>
<b>N</b> 143-280 kW (194-381 PS) DN 11.06 C, DS 11.21, DS 11.34, DS 11.71, DS 11.73, DS 11.74, DS 11.74 C, DS 11.78, DSC 11.04, DSC 11.04 C, DSC 11.08, DSC 11.21, DSC 11.24, DSC 11.27, DSC 11.71, DSI 11 EO 1	12.88→ 08.98				<b>305-AD</b>
<b>P</b> 228-295 kW (310-401 PS) DS 11.22, DS 11.34, DS 11.73, DS 11.75, DSC 11.03, DSC 11.06, DSC 11.08, DSC 11.10, DSC 11.12, DSC 11.13, DSC 11.16, DSC 11.17, DSC 11.18, DSC 11.21, DSC 11.23, DSC 11.30, DSC 11.35, DSC 11.36, DSC 11.39, DTC 11.01, DTC 11.02	05.88→ 12.00				<b>305-AD</b>
<b>R</b> 150-295 kW (204-401 PS) DN 11.08, DS 11.22, DS 11.34, DS 11.73, DS 11.75, DSC 11.03, DSC 11.06, DSC 11.08, DSC 11.10, DSC 11.12, DSC 11.13, DSC 11.16, DSC 11.17, DSC 11.18, DSC 11.21, DSC 11.22, DSC 11.23, DSC 11.30, DSC 11.35, DSC 11.36, DSC 11.39, DSC 11.70, DTC 11.01, DTC 11.02	05.88→ 05.97				<b>305-AD</b>
<b>114-SERIES</b>					
<b>K</b> 242-279 kW (329-379 PS) DC 11.03, DC 11.04, DC 11.06, DC 11.07	08.97→	(HG) <b>055-OS</b> <b>657-OS</b> <b>660-OS</b>			Parker-Racor System <b>4144-FS</b> <b>4955-FS</b>
<b>P</b> 250 kW (340 PS) DC 11.01, DC 11.03	02.96→ 09.04	<b>055-OS</b> <b>660-OS</b>	exportmodel Russia KNECHT system	<b>4175-AR</b> <b>624-AR</b>	Parker-Racor System Euro 3 application <b>257-FS</b> <b>4144-FS</b> <b>4169-FS</b> <b>4179-FX</b> <b>4955-FS</b> (LH) <b>044-OH</b> <b>617-AD</b> <b>768-AC</b>
<b>P</b> 250-279 kW (340-379 PS) DC 11.02, DC 11.04, DC 11.06	02.96→ 09.04	<b>055-OS</b> <b>660-OS</b>	exportmodel Russia KNECHT system	<b>4175-AR</b> <b>624-AR</b>	Parker-Racor System Euro 3 application <b>257-FS</b> <b>4144-FS</b> <b>4169-FS</b> <b>4955-FS</b> (LH) <b>044-OH</b> <b>617-AD</b> <b>768-AC</b>
<b>P</b> 191-266 kW (260-362 PS) DSC 11.74, DSC 11.75, DSC 11.79, OSC 11.03	05.96→ 09.04	<b>055-OS</b>	exportmodel Russia KNECHT system	<b>4175-AR</b> <b>624-AR</b>	Parker-Racor System Euro 3 application <b>257-FS</b> <b>4144-FS</b> <b>4169-FS</b> <b>4955-FS</b> (LH) <b>044-OH</b> <b>617-AD</b> <b>768-AC</b>
<b>R</b> 250 kW (340 PS) DC 11.01, DC 11.03	02.96→ 09.04	<b>055-OS</b> <b>660-OS</b>	exportmodel Russia Donaldson System - OE: 1421022 KNECHT system	<b>4175-AR</b> <b>522-AR</b> <b>624-AR</b>	Parker-Racor System Euro 3 application <b>257-FS</b> <b>4144-FS</b> <b>4169-FS</b> <b>4179-FX</b> <b>4955-FS</b> (LH) <b>044-OH</b> <b>617-AD</b> <b>768-AC</b>



**S**

  					
<b>114-SERIES</b>					
<b>R</b> 235-279 kW (320-379 PS) DC 11.02, DC 11.04, DC 11.06, DSC 11.74, DSC 11.75, DSC 11.79	02.96→ 09.04	<b>055-OS</b>  <b>660-OS</b>	exportmodel Russia  Donaldson System - OE: 1421022  KNECHT system	<b>4175-AR</b>  <b>522-AR</b>  <b>624-AR</b>  Parker-Racor System  Euro 3 application	(LH) <b>044-OH</b>  <b>617-AD</b>  <b>768-AC</b>
<b>T</b> 250 kW (340 PS) DC 11.01, DC 11.03	02.96→ 09.04	<b>055-OS</b>  <b>660-OS</b>	exportmodel Russia	<b>4175-AR</b>  Parker-Racor System  Euro 3 application	<b>257-FS</b>  <b>4144-FS</b>  <b>4169-FS</b>  <b>4179-FX</b>  <b>4955-FS</b>
<b>T</b> 250-279 kW (340-379 PS) DC 11.02, DC 11.04, DC 11.06	02.96→ 09.04	<b>055-OS</b>  <b>660-OS</b>	exportmodel Russia	<b>4175-AR</b>  Parker-Racor System  Euro 3 application	<b>257-FS</b>  <b>4144-FS</b>  <b>4169-FS</b>  <b>4955-FS</b>
<b>T</b> 235-266 kW (320-362 PS) DSC 11.74, DSC 11.75, DSC 11.79	04.97→ 05.99	<b>055-OS</b>	exportmodel Russia	<b>4175-AR</b>  Parker-Racor System  Euro 3 application	<b>257-FS</b>  <b>4144-FS</b>  <b>4169-FS</b>  <b>4955-FS</b>
<b>124-SERIES</b>					
<b>P</b> 265-309 kW (360-420 PS) DC 12.01, DC 12.02, DSC 12.01, DSC 12.02, DSC 12.05	09.95→ 09.04	<b>055-OS</b>	exportmodel Russia	<b>4175-AR</b>  Parker-Racor System  Euro 3 application	<b>257-FS</b>  <b>4144-FS</b>  <b>4169-FS</b>  <b>4955-FS</b>  <b>617-AD</b>  <b>768-AC</b>
<b>P</b> 324-346 kW (440-470 PS) DT 12.02, DT 12.08	09.95→	<b>055-OS</b>	exportmodel Russia	<b>4175-AR</b>	<b>257-FS</b>  <b>4478-FX</b>  <b>4955-FS</b>  <b>617-AD</b>  <b>768-AC</b>
<b>P</b> 308 kW (420 PS) DC 12.03	09.95→ 09.04	<b>055-OS</b>  <b>660-OS</b>	exportmodel Russia	<b>4175-AR</b>  Parker-Racor System  Euro 3 application	<b>257-FS</b>  <b>4144-FS</b>  <b>4169-FS</b>  <b>4955-FS</b>  <b>617-AD</b>  <b>768-AC</b>
<b>R</b> 265-309 kW (360-420 PS) DC 12.01, DC 12.02, DSC 12.01, DSC 12.02, DSC 12.05	09.95→ 09.04	<b>055-OS</b>	exportmodel Russia	<b>4175-AR</b>  Parker-Racor System  Euro 3 application	<b>4144-FS</b>  <b>4169-FS</b>  <b>4955-FS</b>  <b>617-AD</b>  <b>768-AC</b>
<b>R</b> 324-346 kW (440-470 PS) DT 12.02, DT 12.08	09.95→	<b>055-OS</b>	exportmodel Russia	<b>4175-AR</b>	<b>4478-FX</b>  <b>4955-FS</b>  <b>617-AD</b>  <b>768-AC</b>

**S**

						
<b>124-SERIES</b>						
R 308 kW (420 PS) DC 12.03	09.95→ 09.04		<b>055-OS</b>  <b>660-OS</b>	exportmodel Russia  <b>4175-AR</b>	Parker-Racor System  Euro 3 application  <b>4144-FS</b>  <b>4169-FS</b>  <b>4955-FS</b>	<b>617-AD</b>  <b>768-AC</b>
<b>141-SERIES</b>						
L 257-283 kW (350-385 PS) DS 14	06.78→ 12.81	(17)	<b>215-OS</b>		<b>001-FS</b>  <b>079-FS</b>	(LH) <b>044-OH</b>
<b>144-SERIES</b>						
L 390 kW (530 PS) DSC 14.13 L04	12.94→		<b>055-OS</b>		<b>4955-FS</b>	
<b>145-SERIES</b>						
CR 202 kW (275 PS) D 14	08.71→ 06.84	(17)	<b>215-OS</b>	<b>036-AR</b>	(12) <b>001-FS</b>  <b>079-FS</b>	(LH) <b>044-OH</b>  (LH), (12) <b>045-OH</b>
<b>164-SERIES</b>						
T 353-427 kW (480-581 PS) DC 16.01, DC 16.02	04.00→			<b>4121-AP</b>  <b>4628-AR</b>  <b>4630-AR</b>  <b>4653-AR</b>	Parker-Racor System  <b>4144-FS</b>  <b>4179-FX</b>  <b>4955-FS</b>	
<b>2 - series</b>						
<b>112 H/305</b> 224-245 kW (305-333 PS) DS 11.15	01.81→ 12.86		<b>215-OS</b>		<b>001-FS</b>  <b>079-FS</b>	(LH) <b>044-OH</b>
<b>112 H/305</b> 224-245 kW (305-333 PS) DS 11.15	01.81→ 12.86		<b>215-OS</b>		<b>001-FS</b>  <b>079-FS</b>	(LH) <b>044-OH</b>
<b>112 H/305</b> 224-245 kW (305-333 PS) DS 11.15	01.81→ 12.86		<b>215-OS</b>		<b>001-FS</b>  <b>079-FS</b>	(LH) <b>044-OH</b>
<b>112 H/305</b> 224-245 kW (305-333 PS) DS 11.15	01.81→ 12.86		<b>215-OS</b>		<b>001-FS</b>  <b>079-FS</b>	(LH) <b>044-OH</b>
<b>112 H/305</b> 224-245 kW (305-333 PS) DS 11.15	01.81→ 12.86		<b>215-OS</b>		<b>001-FS</b>  <b>079-FS</b>	(LH) <b>044-OH</b>
<b>112 H/305</b> 224-245 kW (305-333 PS) DS 11.15	01.81→ 12.86		<b>215-OS</b>		<b>001-FS</b>  <b>079-FS</b>	(LH) <b>044-OH</b>
<b>112 H/305</b> 224-245 kW (305-333 PS) DS 11.15	01.81→ 12.86		<b>215-OS</b>		<b>001-FS</b>  <b>079-FS</b>	(LH) <b>044-OH</b>
<b>112 H/305</b> 224-245 kW (305-333 PS) DS 11.15	01.81→ 12.86		<b>215-OS</b>		<b>001-FS</b>  <b>079-FS</b>	(LH) <b>044-OH</b>
<b>112 H/305</b> 224-245 kW (305-333 PS) DS 11.15	01.81→ 12.86		<b>215-OS</b>		<b>001-FS</b>  <b>079-FS</b>	(LH) <b>044-OH</b>
<b>112 M/305</b> 224-245 kW (305-333 PS) DS 11.15	01.81→ 12.86	(17)	<b>215-OS</b>		(12) <b>001-FS</b>  <b>079-FS</b>	(LH) <b>044-OH</b>
<b>112 M/305</b> 224-245 kW (305-333 PS) DS 11.15	01.81→ 12.86		<b>215-OS</b>		<b>001-FS</b>  <b>079-FS</b>	(LH) <b>044-OH</b>
<b>112 M/305</b> 224-245 kW (305-333 PS) DS 11.15	01.81→ 12.86		<b>215-OS</b>		<b>001-FS</b>  <b>079-FS</b>	(LH) <b>044-OH</b>
<b>112 M/305</b> 224-245 kW (305-333 PS) DS 11.15	01.81→ 12.86		<b>215-OS</b>		<b>001-FS</b>  <b>079-FS</b>	(LH) <b>044-OH</b>
<b>142 E/390</b> 285-291 kW (388-396 PS) DS 14.06	05.80→ 03.88		<b>215-OS</b>		<b>001-FS</b>  <b>079-FS</b>	(LH) <b>044-OH</b>

**S**

2 - series					
<b>142 H/390</b> 285-291 kW (388-396 PS) DS 14.06	05.80→ 03.88	<b>215-OS</b>			<b>001-FS</b> <b>079-FS</b> (LH) <b>044-OH</b>
<b>142 H/390</b> 285-291 kW (388-396 PS) DS 14.06	05.80→ 03.88	<b>215-OS</b>			<b>001-FS</b> <b>079-FS</b> (LH) <b>044-OH</b>
<b>142 H/390</b> 285-291 kW (388-396 PS) DS 14.06	05.80→ 03.88	<b>215-OS</b>			<b>001-FS</b> <b>079-FS</b> (LH) <b>044-OH</b>
<b>142 H/390</b> 285-291 kW (388-396 PS) DS 14.06	05.80→ 03.88	<b>215-OS</b>			<b>001-FS</b> <b>079-FS</b> (LH) <b>044-OH</b>
<b>142 H/390</b> 285-291 kW (388-396 PS) DS 14.06	05.80→ 03.88	<b>215-OS</b>			<b>001-FS</b> <b>079-FS</b> (LH) <b>044-OH</b>
<b>142 H/390</b> 285-291 kW (388-396 PS) DS 14.06	05.80→ 03.88	<b>215-OS</b>			<b>001-FS</b> <b>079-FS</b> (LH) <b>044-OH</b>
<b>142 H/410</b> 301-309 kW (409-420 PS) DSC 14.01, DSC 14.02, DSI 14 (USA), DSI 14.420	05.80→ 03.88	(17) <b>215-OS</b>		(12)	<b>001-FS</b> <b>079-FS</b> (LH) <b>044-OH</b>
<b>142 H/410</b> 301-309 kW (409-420 PS) DSC 14.01, DSC 14.02	05.80→ 03.88	<b>215-OS</b>			<b>001-FS</b> <b>079-FS</b> (LH) <b>044-OH</b>
<b>142 H/410</b> 301-309 kW (409-420 PS) DSC 14.01, DSC 14.02	05.80→ 03.88	<b>215-OS</b>			<b>001-FS</b> <b>079-FS</b> (LH) <b>044-OH</b>
<b>142 H/410</b> 301-309 kW (409-420 PS) DSC 14.01, DSC 14.02	05.80→ 03.88	<b>215-OS</b>			<b>001-FS</b> <b>079-FS</b> (LH) <b>044-OH</b>
<b>142 H/410</b> 301-309 kW (409-420 PS) DSC 14.01, DSC 14.02	05.80→ 03.88	<b>215-OS</b>			<b>001-FS</b> <b>079-FS</b> (LH) <b>044-OH</b>
<b>142 H/410</b> 301-309 kW (409-420 PS) DSC 14.01, DSC 14.02	05.80→ 03.88	<b>215-OS</b>			<b>001-FS</b> <b>079-FS</b> (LH) <b>044-OH</b>
<b>142 H/410</b> 301-309 kW (409-420 PS) DSC 14.01, DSC 14.02	05.80→ 03.88	<b>215-OS</b>			<b>001-FS</b> <b>079-FS</b> (LH) <b>044-OH</b>
<b>142 H/410</b> 301-309 kW (409-420 PS) DSC 14.01, DSC 14.02	05.80→ 03.88	<b>215-OS</b>			<b>001-FS</b> <b>079-FS</b> (LH) <b>044-OH</b>
<b>142 M/390</b> 285-291 kW (388-396 PS) DS 14.06	05.80→ 03.88	<b>215-OS</b>			<b>001-FS</b> <b>079-FS</b> (LH) <b>044-OH</b>
<b>142 M/390</b> 285-291 kW (388-396 PS) DS 14.06	05.80→ 03.88	<b>215-OS</b>			<b>001-FS</b> <b>079-FS</b> (LH) <b>044-OH</b>
<b>142 M/390</b> 285-291 kW (388-396 PS) DS 14.06	05.80→ 03.88	<b>215-OS</b>	VGT	<b>4004-AR</b> <b>4092-AP</b>	<b>001-FS</b> <b>079-FS</b> (LH) <b>044-OH</b>
<b>142 M/390</b> 285-291 kW (388-396 PS) DS 14.06	05.80→ 03.88	<b>215-OS</b>			<b>001-FS</b> <b>079-FS</b> (LH) <b>044-OH</b>
<b>82 H/210</b> 154-170 kW (209-231 PS) DS 8, DS 8.01, DS 8.01 B10, DS 8.01 B11, DS 8.01 B12, DS 8.05	01.81→ 12.86	<b>215-OS</b>			<b>001-FS</b> <b>079-FS</b> (LH) <b>044-OH</b>
<b>82 H/210</b> 154-170 kW (209-231 PS) DS 8, DS 8.01, DS 8.01 B10, DS 8.01 B11, DS 8.01 B12, DS 8.05	01.81→ 12.86	<b>215-OS</b>			<b>001-FS</b> <b>079-FS</b> (LH) <b>044-OH</b>
<b>82 M/190</b> 140 kW (190 PS) DS 8.06	10.82→ 03.88	<b>215-OS</b>			<b>001-FS</b> <b>079-FS</b> (LH) <b>044-OH</b>
<b>82 M/210</b> 154-170 kW (209-231 PS) DS 8, DS 8.01, DS 8.01 B10, DS 8.01 B11, DS 8.01 B12, DS 8.05	01.81→ 12.86	(17) <b>215-OS</b>		(12)	<b>001-FS</b> <b>079-FS</b> (LH), (12) <b>044-OH</b>
<b>82 M/210</b> 154-170 kW (209-231 PS) DS 8, DS 8.01, DS 8.01 B10, DS 8.01 B11, DS 8.01 B12, DS 8.05	01.81→ 12.86	<b>215-OS</b>			<b>001-FS</b> <b>079-FS</b> (LH) <b>044-OH</b>

**S**

					
<b>2 - series</b>					
<b>82 M/210</b> 154-170 kW (209-231 PS) DS 8, DS 8.01, DS 8.01 B10, DS 8.01 B11, DS 8.01 B12, DS 8.05	01.81→ 12.86		<b>215-OS</b>		<b>001-FS</b> <b>079-FS</b> (LH) <b>044-OH</b>
<b>82 M/210</b> 154-170 kW (209-231 PS) DS 8, DS 8.01, DS 8.01 B10, DS 8.01 B11, DS 8.01 B12, DS 8.05	01.81→ 12.86		<b>215-OS</b>		<b>001-FS</b> <b>079-FS</b> (LH) <b>044-OH</b>
<b>92 H/245</b> 180-185 kW (245-252 PS) DS 9.01	01.85→ 12.86		<b>215-OS</b>		<b>001-FS</b> <b>079-FS</b> (LH) <b>044-OH</b>
<b>92 H/245</b> 180-185 kW (245-252 PS) DS 9.01	01.87→ 12.88		<b>215-OS</b>		<b>001-FS</b> <b>079-FS</b> (LH) <b>044-OH</b>
<b>92 H/275</b> 202 kW (275 PS) DSC 9.01	01.85→ 12.86		<b>215-OS</b>		<b>001-FS</b> <b>079-FS</b> (LH) <b>044-OH</b>
<b>92 H/275</b> 202 kW (275 PS) DSC 9.01	01.87→ 12.88		<b>215-OS</b>		<b>001-FS</b> <b>079-FS</b> (LH) <b>044-OH</b>
<b>92 M/245</b> 167-185 kW (227-252 PS) DS 9, DS 9.01, DSC 9	01.85→ 12.86	(17)	<b>215-OS</b>	(12)	<b>001-FS</b> <b>079-FS</b> (LH), (12) <b>044-OH</b>
<b>92 M/245</b> 180-185 kW (245-252 PS) DS 9.01	01.85→ 12.86		<b>215-OS</b>		<b>001-FS</b> <b>079-FS</b> (LH) <b>044-OH</b>
<b>92 M/245</b> 180-185 kW (245-252 PS) DS 9.01	01.85→ 12.86		<b>215-OS</b>		<b>001-FS</b> <b>079-FS</b> (LH) <b>044-OH</b>
<b>92 M/245</b> 180-185 kW (245-252 PS) DS 9.01	01.87→ 12.88		<b>215-OS</b>		<b>001-FS</b> <b>079-FS</b> (LH) <b>044-OH</b>
<b>92 M/245</b> 180-185 kW (245-252 PS) DS 9.01	01.87→ 12.88		<b>215-OS</b>		<b>001-FS</b> <b>079-FS</b> (LH) <b>044-OH</b>
<b>92 M/245</b> 180-185 kW (245-252 PS) DS 9.01	01.87→ 12.88		<b>215-OS</b>		<b>001-FS</b> <b>079-FS</b> (LH) <b>044-OH</b>
<b>92 M/275</b> 202 kW (275 PS) DSC 9.01	01.85→ 03.88		<b>215-OS</b>		<b>001-FS</b> <b>079-FS</b> (LH) <b>044-OH</b>
<b>92 M/275</b> 202 kW (275 PS) DSC 9.01	01.85→ 12.86		<b>215-OS</b>		<b>001-FS</b> <b>079-FS</b> (LH) <b>044-OH</b>
<b>92 M/275</b> 202 kW (275 PS) DSC 9.01	01.85→ 12.86		<b>215-OS</b>		<b>001-FS</b> <b>079-FS</b> (LH) <b>044-OH</b>
<b>92 M/275</b> 202 kW (275 PS) DSC 9.01	01.87→ 12.88		<b>215-OS</b>		<b>001-FS</b> <b>079-FS</b> (LH) <b>044-OH</b>
<b>92 M/275</b> 202 kW (275 PS) DSC 9.01	01.87→ 12.88		<b>215-OS</b>		<b>001-FS</b> <b>079-FS</b> (LH) <b>044-OH</b>
<b>92 M/275</b> 202 kW (275 PS) DSC 9.01	01.87→ 12.88		<b>215-OS</b>		<b>001-FS</b> <b>079-FS</b> (LH) <b>044-OH</b>
<b>CR</b> 140-245 kW (190-333 PS) D 11, DS 11.01, DS 11.14, DS 11.15	09.78→ 12.92	(17)	<b>215-OS</b>	(12)	<b>001-FS</b> <b>079-FS</b> (LH), (12) <b>044-OH</b> <b>045-OH</b>
<b>K</b> 143-254 kW (195-345 PS) DN 11.06 B, DS 11, DS 11.15, DS 11.15 B, DSC 11.01, DSC 11.01 B	04.82→ 12.95	(17)	<b>215-OS</b>	(12)	<b>001-FS</b> <b>079-FS</b> (LH) <b>044-OH</b>
<b>S</b> 139-245 kW (189-333 PS) DN 11.01, DN 11.07, DS 11, DS 11.15	05.80→ 10.91	(17)	<b>215-OS</b>	(12)	<b>001-FS</b> <b>079-FS</b> (LH) <b>044-OH</b>
<b>T 142 E/390</b> 285-390 kW (388-530 PS) DS 14.06, DSC 14.13 L02	05.80→ 03.88				<b>001-FS</b>
<b>3 - series</b>					
<b>113 E/320</b> 235-266 kW (320-362 PS) DSC 11.16, DSC 11.17, DSC 11.21	11.91→ 12.96		<b>215-OS</b>	<b>133-AR</b>	<b>001-FS</b> <b>079-FS</b> (LH) <b>044-OH</b> <b>305-AD</b>

**S**

					
<b>3 - series</b>					
<b>113 E/320</b> 235-266 kW (320-362 PS) DSC 11.16, DSC 11.17, DSC 11.21	11.91→ 12.96	<b>215-OS</b>	<b>133-AR</b>	<b>001-FS</b> <b>079-FS</b>	(LH) <b>044-OH</b> <b>305-AD</b>
<b>113 E/320</b> 235-266 kW (320-362 PS) DSC 11.16, DSC 11.17, DSC 11.21	11.91→ 12.96	<b>215-OS</b>	<b>133-AR</b>	<b>001-FS</b> <b>079-FS</b>	(LH) <b>044-OH</b> <b>305-AD</b>
<b>113 E/320</b> 235-266 kW (320-362 PS) DSC 11.16, DSC 11.17, DSC 11.21	11.91→ 12.96	<b>215-OS</b>	<b>133-AR</b>	<b>001-FS</b> <b>079-FS</b>	(LH) <b>044-OH</b> <b>305-AD</b>
<b>113 E/360</b> 265-280 kW (360-381 PS) DSC 11.13, DSC 11.18, DSC 11.23, DSC 11.30	01.90→ 12.96	<b>215-OS</b>	<b>133-AR</b>	<b>001-FS</b> <b>079-FS</b>	(LH) <b>044-OH</b> <b>305-AD</b>
<b>113 E/360</b> 265-280 kW (360-381 PS) DSC 11.13, DSC 11.18, DSC 11.23, DSC 11.30	01.90→ 12.96	<b>215-OS</b>	<b>133-AR</b>	<b>001-FS</b> <b>079-FS</b>	(LH) <b>044-OH</b> <b>305-AD</b>
<b>113 E/360</b> 265-280 kW (360-381 PS) DSC 11.13, DSC 11.18, DSC 11.23, DSC 11.30	01.90→ 12.96	<b>215-OS</b>	<b>133-AR</b>	<b>001-FS</b> <b>079-FS</b>	(LH) <b>044-OH</b> <b>305-AD</b>
<b>113 E/380</b> 280 kW (381 PS) DSC 11.22, DSC 11.70	01.91→ 12.96	<b>215-OS</b>	<b>133-AR</b>	<b>001-FS</b> <b>079-FS</b>	(LH) <b>044-OH</b> <b>305-AD</b>
<b>113 E/380</b> 280 kW (381 PS) DSC 11.22, DSC 11.70	01.91→ 12.96	<b>215-OS</b>	<b>133-AR</b>	<b>001-FS</b> <b>079-FS</b>	(LH) <b>044-OH</b> <b>305-AD</b>
<b>113 E/380</b> 280 kW (381 PS) DSC 11.22, DSC 11.70	01.91→ 12.96	<b>215-OS</b>	<b>133-AR</b>	<b>001-FS</b> <b>079-FS</b>	(LH) <b>044-OH</b> <b>305-AD</b>
<b>113 H/310</b> 228-230 kW (310-313 PS) DS 11.34, DS 11.73, DSC 11.06	05.88→ 12.89	<b>215-OS</b> <b>657-OS</b>	<b>133-AR</b>	<b>001-FS</b> <b>079-FS</b>	(LH) <b>044-OH</b> <b>305-AD</b>
<b>113 H/310</b> 228-230 kW (310-313 PS) DS 11.34, DS 11.73, DSC 11.06	05.88→ 12.89	<b>215-OS</b> <b>657-OS</b>	<b>133-AR</b>	<b>001-FS</b> <b>079-FS</b>	(LH) <b>044-OH</b> <b>305-AD</b>
<b>113 H/310</b> 228-230 kW (310-313 PS) DS 11.34, DS 11.73, DSC 11.06	05.88→ 12.89	<b>215-OS</b> <b>657-OS</b>	<b>133-AR</b>	<b>001-FS</b> <b>079-FS</b>	(LH) <b>044-OH</b> <b>305-AD</b>
<b>113 H/310</b> 228-280 kW (310-381 PS) DS 11.34, DS 11.73, DS 11.75, DSC 11.06, DSC 11.08	01.90→ 12.91	(12), (HG) <b>215-OS</b> <b>657-OS</b>	<b>133-AR</b>	<b>001-FS</b>	(LH) <b>044-OH</b> <b>305-AD</b>
<b>113 H/310</b> 228-280 kW (310-381 PS) DS 11.34, DS 11.73, DS 11.75, DSC 11.06, DSC 11.08	01.90→ 12.91	<b>215-OS</b> <b>657-OS</b>	<b>133-AR</b>	<b>001-FS</b> <b>079-FS</b>	(LH) <b>044-OH</b> <b>305-AD</b>
<b>113 H/310</b> 228-280 kW (310-381 PS) DS 11.34, DS 11.73, DS 11.75, DSC 11.06, DSC 11.08	01.90→ 12.91	<b>215-OS</b> <b>657-OS</b>	<b>133-AR</b>	<b>001-FS</b> <b>079-FS</b>	(LH) <b>044-OH</b> <b>305-AD</b>
<b>113 H/320</b> 239 kW (325 PS) DSC 11.16	05.88→ 12.89	<b>215-OS</b>	<b>133-AR</b>	<b>001-FS</b> <b>079-FS</b>	(LH) <b>044-OH</b> <b>305-AD</b>
<b>113 H/320</b> 239 kW (325 PS) DSC 11.16	05.88→ 12.89	<b>215-OS</b>	<b>133-AR</b>	<b>001-FS</b> <b>079-FS</b>	(LH) <b>044-OH</b> <b>305-AD</b>
<b>113 H/320</b> 239 kW (325 PS) DSC 11.16	05.88→ 12.89	<b>215-OS</b>	<b>133-AR</b>	<b>001-FS</b> <b>079-FS</b>	(LH) <b>044-OH</b> <b>305-AD</b>
<b>113 H/320</b> 239 kW (325 PS) DSC 11.16	05.88→ 12.89	<b>215-OS</b>	<b>133-AR</b>	<b>001-FS</b> <b>079-FS</b>	(LH) <b>044-OH</b> <b>305-AD</b>
<b>113 H/320</b> 239 kW (325 PS) DSC 11.16	05.88→ 12.89	<b>215-OS</b>	<b>133-AR</b>	<b>001-FS</b> <b>079-FS</b>	(LH) <b>044-OH</b> <b>305-AD</b>
<b>113 H/320</b> 239 kW (325 PS) DSC 11.16	05.88→ 12.89	<b>215-OS</b>	<b>133-AR</b>	<b>001-FS</b> <b>079-FS</b>	(LH) <b>044-OH</b> <b>305-AD</b>
<b>113 H/320</b> 239 kW (325 PS) DSC 11.16	05.88→ 12.89	<b>215-OS</b>	<b>133-AR</b>	<b>001-FS</b> <b>079-FS</b>	(LH) <b>044-OH</b> <b>305-AD</b>
<b>113 H/320</b> 239 kW (325 PS) DSC 11.16	05.88→ 12.89	<b>215-OS</b>	<b>133-AR</b>	<b>001-FS</b> <b>079-FS</b>	(LH) <b>044-OH</b> <b>305-AD</b>
<b>113 H/320</b> 239 kW (325 PS) DSC 11.16	05.88→ 12.89	<b>215-OS</b>	<b>133-AR</b>	<b>001-FS</b> <b>079-FS</b>	(LH) <b>044-OH</b> <b>305-AD</b>
<b>113 H/320</b> 239 kW (325 PS) DSC 11.16	05.88→ 12.89	<b>215-OS</b>	<b>133-AR</b>	<b>001-FS</b> <b>079-FS</b>	(LH) <b>044-OH</b> <b>305-AD</b>
<b>113 H/320</b> 235-266 kW (320-362 PS) DSC 11.16, DSC 11.17, DSC 11.21	01.90→ 12.96	<b>215-OS</b>	<b>133-AR</b>	<b>001-FS</b> <b>079-FS</b>	(LH) <b>044-OH</b> <b>305-AD</b>





**S**







								
3 - series								
113 H/320 235-266 kW (320-362 PS) DSC 11.16, DSC 11.17, DSC 11.21	01.90→ 12.96		215-OS		133-AR	001-FS 079-FS	(LH)	044-OH 305-AD
113 H/320 235-266 kW (320-362 PS) DSC 11.16, DSC 11.17, DSC 11.21	01.90→ 12.96		215-OS		133-AR	001-FS 079-FS	(LH)	044-OH 305-AD
113 H/320 235-266 kW (320-362 PS) DSC 11.16, DSC 11.17, DSC 11.21	01.90→ 12.96		215-OS		133-AR	001-FS 079-FS	(LH)	044-OH 305-AD
113 H/320 235-266 kW (320-362 PS) DSC 11.16, DSC 11.17, DSC 11.21	01.90→ 12.96		215-OS		133-AR	001-FS 079-FS	(LH)	044-OH 305-AD
113 H/320 235-266 kW (320-362 PS) DSC 11.16, DSC 11.17, DSC 11.21	01.90→ 12.96		215-OS		133-AR	001-FS 079-FS	(LH)	044-OH 305-AD
113 H/320 235-266 kW (320-362 PS) DSC 11.16, DSC 11.17, DSC 11.21	01.90→ 12.96		215-OS		133-AR	001-FS 079-FS	(LH)	044-OH 305-AD
113 H/320 235-266 kW (320-362 PS) DSC 11.16, DSC 11.17, DSC 11.21	01.90→ 12.96		215-OS		133-AR	001-FS 079-FS	(LH)	044-OH 305-AD
113 H/320 235-266 kW (320-362 PS) DSC 11.16, DSC 11.17, DSC 11.21	01.90→ 12.96		215-OS		133-AR	001-FS 079-FS	(LH)	044-OH 305-AD
113 H/320 235-266 kW (320-362 PS) DSC 11.16, DSC 11.17, DSC 11.21	01.90→ 12.96		215-OS		133-AR	001-FS 079-FS	(LH)	044-OH 305-AD
113 H/320 235-266 kW (320-362 PS) DSC 11.16, DSC 11.17, DSC 11.21	01.90→ 12.96		215-OS		133-AR	001-FS 079-FS	(LH)	044-OH 305-AD
113 H/320 235-266 kW (320-362 PS) DSC 11.16, DSC 11.17, DSC 11.21	01.90→ 12.96		215-OS		133-AR	001-FS 079-FS	(LH)	044-OH 305-AD
113 H/320 235-266 kW (320-362 PS) DSC 11.16, DSC 11.17, DSC 11.21	01.90→ 12.96		215-OS		133-AR	001-FS 079-FS	(LH)	044-OH 305-AD
113 H/360 267 kW (363 PS) DSC 11.13	05.88→ 12.89		215-OS		133-AR	001-FS 079-FS	(LH)	044-OH 305-AD
113 H/360 267 kW (363 PS) DSC 11.13	05.88→ 12.89		215-OS		133-AR	001-FS 079-FS	(LH)	044-OH 305-AD
113 H/360 267 kW (363 PS) DSC 11.13	05.88→ 12.89		215-OS		133-AR	001-FS 079-FS	(LH)	044-OH 305-AD
113 H/360 267 kW (363 PS) DSC 11.13	05.88→ 12.89		215-OS		133-AR	001-FS 079-FS	(LH)	044-OH 305-AD
113 H/360 267 kW (363 PS) DSC 11.13	05.88→ 12.89		215-OS		133-AR	001-FS 079-FS	(LH)	044-OH 305-AD
113 H/360 267 kW (363 PS) DSC 11.13	05.88→ 12.89		215-OS		133-AR	001-FS 079-FS	(LH)	044-OH 305-AD
113 H/360 267 kW (363 PS) DSC 11.13	05.88→ 12.89		215-OS		133-AR	001-FS 079-FS	(LH)	044-OH 305-AD
113 H/360 267 kW (363 PS) DSC 11.13	01.89→ 12.89		215-OS		133-AR	001-FS 079-FS	(LH)	044-OH 305-AD
113 H/360 267 kW (363 PS) DSC 11.13	01.89→ 12.89		215-OS		133-AR	001-FS 079-FS	(LH)	044-OH 305-AD
113 H/360 265-280 kW (360-381 PS) DSC 11.13, DSC 11.18, DSC 11.23, DSC 11.30	01.90→ 12.96		215-OS		133-AR	001-FS 079-FS	(LH)	044-OH 305-AD
113 H/360 265-280 kW (360-381 PS) DSC 11.13, DSC 11.18, DSC 11.23, DSC 11.30	01.90→ 12.96		215-OS		133-AR	001-FS 079-FS	(LH)	044-OH 305-AD
113 H/360 265-280 kW (360-381 PS) DSC 11.13, DSC 11.18, DSC 11.23, DSC 11.30	01.90→ 12.96		215-OS		133-AR	001-FS 079-FS	(LH)	044-OH 305-AD
113 H/360 265-280 kW (360-381 PS) DSC 11.13, DSC 11.18, DSC 11.23, DSC 11.30	01.90→ 12.96		215-OS		133-AR	001-FS 079-FS	(LH)	044-OH 305-AD
113 H/360 265-280 kW (360-381 PS) DSC 11.13, DSC 11.18, DSC 11.23, DSC 11.30	01.90→ 12.96		215-OS		133-AR	001-FS 079-FS	(LH)	044-OH 305-AD

**S**





3 - series					
<b>113 H/360</b> 265-280 kW (360-381 PS) DSC 11.13, DSC 11.18, DSC 11.23, DSC 11.30	01.90→ 12.96	<b>215-OS</b>	<b>133-AR</b>	<b>001-FS</b> <b>079-FS</b>	(LH) <b>044-OH</b> <b>305-AD</b>
<b>113 H/360</b> 265-280 kW (360-381 PS) DSC 11.13, DSC 11.18, DSC 11.23, DSC 11.30	01.90→ 12.96	<b>215-OS</b>	<b>133-AR</b>	<b>001-FS</b> <b>079-FS</b>	(LH) <b>044-OH</b> <b>305-AD</b>
<b>113 H/360</b> 265-280 kW (360-381 PS) DSC 11.13, DSC 11.18, DSC 11.23, DSC 11.30	01.90→ 12.96	<b>215-OS</b>	<b>133-AR</b>	<b>001-FS</b> <b>079-FS</b>	(LH) <b>044-OH</b> <b>305-AD</b>
<b>113 H/360</b> 265-280 kW (360-381 PS) DSC 11.13, DSC 11.18, DSC 11.23, DSC 11.30	01.90→ 12.96	<b>215-OS</b>	<b>133-AR</b>	<b>001-FS</b> <b>079-FS</b>	(LH) <b>044-OH</b> <b>305-AD</b>
<b>113 H/360</b> 265-280 kW (360-381 PS) DSC 11.13, DSC 11.18, DSC 11.23, DSC 11.30	01.90→ 12.96	<b>215-OS</b>	<b>133-AR</b>	<b>001-FS</b> <b>079-FS</b>	(LH) <b>044-OH</b> <b>305-AD</b>
<b>113 H/360</b> 265-280 kW (360-381 PS) DSC 11.13, DSC 11.18, DSC 11.23, DSC 11.30	01.90→ 12.96	<b>215-OS</b>	<b>133-AR</b>	<b>001-FS</b> <b>079-FS</b>	(LH) <b>044-OH</b> <b>305-AD</b>
<b>113 H/360</b> 265-280 kW (360-381 PS) DSC 11.13, DSC 11.18, DSC 11.23, DSC 11.30	01.90→ 12.96	<b>215-OS</b>	<b>133-AR</b>	<b>001-FS</b> <b>079-FS</b>	(LH) <b>044-OH</b> <b>305-AD</b>
<b>113 H/360</b> 265-280 kW (360-381 PS) DSC 11.13, DSC 11.18, DSC 11.23, DSC 11.30	01.90→ 12.96	<b>215-OS</b>	<b>133-AR</b>	<b>001-FS</b> <b>079-FS</b>	(LH) <b>044-OH</b> <b>305-AD</b>
<b>113 H/380</b> 280 kW (381 PS) DSC 11.22, DSC 11.70	01.91→ 12.96	<b>215-OS</b>	<b>133-AR</b>	<b>001-FS</b> <b>079-FS</b>	(LH) <b>044-OH</b> <b>305-AD</b>
<b>113 H/380</b> 280 kW (381 PS) DSC 11.22, DSC 11.70	01.91→ 12.96	<b>215-OS</b>	<b>133-AR</b>	<b>001-FS</b> <b>079-FS</b>	(LH) <b>044-OH</b> <b>305-AD</b>
<b>113 H/380</b> 280 kW (381 PS) DSC 11.22, DSC 11.70	01.91→ 12.96	<b>215-OS</b>	<b>133-AR</b>	<b>001-FS</b> <b>079-FS</b>	(LH) <b>044-OH</b> <b>305-AD</b>
<b>113 H/380</b> 280 kW (381 PS) DSC 11.22, DSC 11.70	01.91→ 12.96	<b>215-OS</b>	<b>133-AR</b>	<b>001-FS</b> <b>079-FS</b>	(LH) <b>044-OH</b> <b>305-AD</b>
<b>113 H/380</b> 280 kW (381 PS) DSC 11.22, DSC 11.70	01.91→ 12.96	<b>215-OS</b>	<b>133-AR</b>	<b>001-FS</b> <b>079-FS</b>	(LH) <b>044-OH</b> <b>305-AD</b>
<b>113 H/380</b> 280 kW (381 PS) DSC 11.22, DSC 11.70	01.91→ 12.96	<b>215-OS</b>	<b>133-AR</b>	<b>001-FS</b> <b>079-FS</b>	(LH) <b>044-OH</b> <b>305-AD</b>
<b>113 H/380</b> 280 kW (381 PS) DSC 11.22, DSC 11.70	01.91→ 12.96	<b>215-OS</b>	<b>133-AR</b>	<b>001-FS</b> <b>079-FS</b>	(LH) <b>044-OH</b> <b>305-AD</b>
<b>113 M/320</b> 239 kW (325 PS) DSC 11.16	05.88→ 12.89	<b>215-OS</b>	<b>133-AR</b>	<b>001-FS</b> <b>079-FS</b>	(LH) <b>044-OH</b> <b>305-AD</b>
<b>113 M/320</b> 239 kW (325 PS) DSC 11.16	05.88→ 12.89	<b>215-OS</b>	<b>133-AR</b>	<b>001-FS</b> <b>079-FS</b>	(LH) <b>044-OH</b> <b>305-AD</b>
<b>113 M/320</b> 239 kW (325 PS) DSC 11.16	05.88→ 12.89	<b>215-OS</b>	<b>133-AR</b>	<b>001-FS</b> <b>079-FS</b>	(LH) <b>044-OH</b> <b>305-AD</b>
<b>113 M/320</b> 239 kW (325 PS) DSC 11.16	05.88→ 12.89	<b>215-OS</b>	<b>133-AR</b>	<b>001-FS</b> <b>079-FS</b>	(LH) <b>044-OH</b> <b>305-AD</b>
<b>113 M/320</b> 235-266 kW (320-362 PS) DSC 11.16, DSC 11.17, DSC 11.21	01.90→ 12.96	<sup>(17)</sup> <b>215-OS</b>	<sup>(12)</sup> <b>133-AR</b>	<sup>(12)</sup> <b>001-FS</b> <b>079-FS</b>	(LH) <b>044-OH</b> <b>305-AD</b>
<b>113 M/320</b> 235-266 kW (320-362 PS) DSC 11.16, DSC 11.17, DSC 11.21	01.90→ 12.96	<b>215-OS</b>	<b>133-AR</b>	<b>001-FS</b> <b>079-FS</b>	(LH) <b>044-OH</b> <b>305-AD</b>
<b>113 M/320</b> 235-266 kW (320-362 PS) DSC 11.16, DSC 11.17, DSC 11.21	01.90→ 12.96	<b>215-OS</b>	<b>133-AR</b>	<b>001-FS</b> <b>079-FS</b>	(LH) <b>044-OH</b> <b>305-AD</b>
<b>113 M/320</b> 235-266 kW (320-362 PS) DSC 11.16, DSC 11.17, DSC 11.21	01.90→ 12.96	<b>215-OS</b>	<b>133-AR</b>	<b>001-FS</b> <b>079-FS</b>	(LH) <b>044-OH</b> <b>305-AD</b>

**S**

3 - series					
<b>113 M/320</b> 235-266 kW (320-362 PS) DSC 11.16, DSC 11.17, DSC 11.21	01.90→ 12.96	<b>215-OS</b>	<b>133-AR</b>	<b>001-FS</b> <b>079-FS</b>	(LH) <b>044-OH</b> <b>305-AD</b>
<b>113 M/360</b> 267 kW (363 PS) DSC 11.13	05.88→ 12.89	<b>215-OS</b>	<b>133-AR</b>	<b>001-FS</b> <b>079-FS</b>	(LH) <b>044-OH</b> <b>305-AD</b>
<b>113 M/360</b> 267 kW (363 PS) DSC 11.13	05.88→ 12.89	<b>215-OS</b>	<b>133-AR</b>	<b>001-FS</b> <b>079-FS</b>	(LH) <b>044-OH</b> <b>305-AD</b>
<b>113 M/360</b> 267 kW (363 PS) DSC 11.13	05.88→ 12.89	<b>215-OS</b>	<b>133-AR</b>	<b>001-FS</b> <b>079-FS</b>	(LH) <b>044-OH</b> <b>305-AD</b>
<b>113 M/360</b> 267 kW (363 PS) DSC 11.13	05.88→ 12.89	<b>215-OS</b>	<b>133-AR</b>	<b>001-FS</b> <b>079-FS</b>	(LH) <b>044-OH</b> <b>305-AD</b>
<b>113 M/360</b> 265-280 kW (360-381 PS) DSC 11.13, DSC 11.18, DSC 11.23, DSC 11.30	01.90→ 12.96	<b>215-OS</b>	<b>133-AR</b>	<b>001-FS</b> <b>079-FS</b>	(LH) <b>044-OH</b> <b>305-AD</b>
<b>113 M/360</b> 265-280 kW (360-381 PS) DSC 11.13, DSC 11.18, DSC 11.23, DSC 11.30	01.90→ 12.96	<b>215-OS</b>	<b>133-AR</b>	<b>001-FS</b> <b>079-FS</b>	(LH) <b>044-OH</b> <b>305-AD</b>
<b>113 M/360</b> 265-280 kW (360-381 PS) DSC 11.13, DSC 11.18, DSC 11.23, DSC 11.30	01.90→ 12.96	<b>215-OS</b>	<b>133-AR</b>	<b>001-FS</b> <b>079-FS</b>	(LH) <b>044-OH</b> <b>305-AD</b>
<b>113 M/360</b> 265-280 kW (360-381 PS) DSC 11.13, DSC 11.18, DSC 11.23, DSC 11.30	01.90→ 12.96	<b>215-OS</b>	<b>133-AR</b>	<b>001-FS</b> <b>079-FS</b>	(LH) <b>044-OH</b> <b>305-AD</b>
<b>113 M/380</b> 280 kW (381 PS) DSC 11.22, DSC 11.70	01.91→ 12.96	<b>215-OS</b>	<b>133-AR</b>	<b>001-FS</b> <b>079-FS</b>	(LH) <b>044-OH</b> <b>305-AD</b>
<b>113 M/380</b> 280 kW (381 PS) DSC 11.22, DSC 11.70	01.91→ 12.96	<b>215-OS</b>	<b>133-AR</b>	<b>001-FS</b> <b>079-FS</b>	(LH) <b>044-OH</b> <b>305-AD</b>
<b>113 M/380</b> 280 kW (381 PS) DSC 11.22, DSC 11.70	01.91→ 12.96	<b>215-OS</b>	<b>133-AR</b>	<b>001-FS</b> <b>079-FS</b>	(LH) <b>044-OH</b> <b>305-AD</b>
<b>113 M/380</b> 280 kW (381 PS) DSC 11.22, DSC 11.70	01.91→ 12.96	<b>215-OS</b>	<b>133-AR</b>	<b>001-FS</b> <b>079-FS</b>	(LH) <b>044-OH</b> <b>305-AD</b>
<b>113 M/400</b> 295 kW (401 PS) DTC 11.01, DTC 11.02	01.92→ 12.96	<b>215-OS</b>	<b>133-AR</b>	<b>001-FS</b> <b>079-FS</b>	(LH) <b>044-OH</b> <b>305-AD</b>
<b>113 M/400</b> 295 kW (401 PS) DTC 11.01, DTC 11.02	01.92→ 12.96	<b>215-OS</b>	<b>133-AR</b>	<b>001-FS</b> <b>079-FS</b>	(LH) <b>044-OH</b> <b>305-AD</b>
<b>113 M/400</b> 295 kW (401 PS) DTC 11.01, DTC 11.02	01.93→ 12.96	<b>215-OS</b>	<b>133-AR</b>	<b>001-FS</b> <b>079-FS</b>	(LH) <b>044-OH</b> <b>305-AD</b>
<b>143 E/400</b> 297-309 kW (404-420 PS) DSC 14.06	01.88→ 12.96			<b>079-FS</b>	
<b>143 E/400</b> 297-309 kW (404-420 PS) DSC 14.06	01.88→ 12.96			<b>079-FS</b>	
<b>143 E/400</b> 297-309 kW (404-420 PS) DSC 14.06	05.88→ 12.94			<b>079-FS</b>	
<b>143 E/420</b> 309-331 kW (420-450 PS) DSC 14.08	06.88→ 12.96			<b>079-FS</b>	
<b>143 E/420</b> 309-331 kW (420-450 PS) DSC 14.08	01.91→ 12.96	<b>215-OS</b>	<b>133-AR</b>	<b>001-FS</b> <b>079-FS</b>	(LH) <b>044-OH</b> <b>305-AD</b>
<b>143 E/420</b> 309-331 kW (420-450 PS) DSC 14.08	01.91→ 12.96	<b>215-OS</b>	<b>133-AR</b>	<b>001-FS</b> <b>079-FS</b>	(LH) <b>044-OH</b> <b>305-AD</b>
<b>143 E/420</b> 309-331 kW (420-450 PS) DSC 14.08	01.91→ 12.96	<b>215-OS</b>	<b>133-AR</b>	<b>001-FS</b> <b>079-FS</b>	(LH) <b>044-OH</b> <b>305-AD</b>
<b>143 E/420</b> 309-331 kW (420-450 PS) DSC 14.08	01.91→ 12.96	<b>215-OS</b>	<b>133-AR</b>	<b>001-FS</b> <b>079-FS</b>	(LH) <b>044-OH</b> <b>305-AD</b>

**S**

					
<b>3 - series</b>					
<b>143 E/450</b> 331-346 kW (450-471 PS) DSC 14.03, DSC 14.10	01.88→ 12.96	<b>215-OS</b>	<b>133-AR</b>	<b>001-FS</b> <b>079-FS</b>	(LH) <b>044-OH</b> <b>305-AD</b>
<b>143 E/450</b> 331-346 kW (450-471 PS) DSC 14.03, DSC 14.10	01.88→ 12.96	<b>215-OS</b>	<b>133-AR</b>	<b>001-FS</b> <b>079-FS</b>	(LH) <b>044-OH</b> <b>305-AD</b>
<b>143 E/450</b> 331-346 kW (450-471 PS) DSC 14.03, DSC 14.10	01.88→ 12.96	<b>215-OS</b>	<b>133-AR</b>	<b>001-FS</b> <b>079-FS</b>	(LH) <b>044-OH</b> <b>305-AD</b>
<b>143 E/450</b> 331-346 kW (450-471 PS) DSC 14.03, DSC 14.10	01.88→ 12.96	<b>215-OS</b>	<b>133-AR</b>	<b>001-FS</b> <b>079-FS</b>	(LH) <b>044-OH</b> <b>305-AD</b>
<b>143 E/450</b> 331 kW (450 PS) DSC 14.03	01.88→ 12.96			<b>079-FS</b>	
<b>143 E/450</b> 333-346 kW (453-471 PS) DSC 14.10	06.88→ 12.96			<b>079-FS</b>	
<b>143 E/470</b> 346 kW (470 PS) DSC 14.04	03.88→ 12.96			<b>079-FS</b>	
<b>143 E/470</b> 346 kW (470 PS) DSC 14.04	03.88→ 12.96			<b>079-FS</b>	
<b>143 E/500</b> 368 kW (500 PS) DSC 14.09, DSC 14.16	03.88→ 12.96			<b>079-FS</b>	
<b>143 E/500</b> 368 kW (500 PS) DSC 14.09, DSC 14.16	01.91→ 12.96	<b>215-OS</b>	<b>133-AR</b>	<b>001-FS</b> <b>079-FS</b>	(LH) <b>044-OH</b> <b>305-AD</b>
<b>143 E/500</b> 368 kW (500 PS) DSC 14.09, DSC 14.16	01.91→ 12.96	<b>215-OS</b>	<b>133-AR</b>	<b>001-FS</b> <b>079-FS</b>	(LH) <b>044-OH</b> <b>305-AD</b>
<b>143 E/500</b> 368 kW (500 PS) DSC 14.09, DSC 14.16	01.91→ 12.96	<b>215-OS</b>	<b>133-AR</b>	<b>001-FS</b> <b>079-FS</b>	(LH) <b>044-OH</b> <b>305-AD</b>
<b>143 E/500</b> 368 kW (500 PS) DSC 14.09, DSC 14.16	01.91→ 12.96	<b>215-OS</b>	<b>133-AR</b>	<b>001-FS</b> <b>079-FS</b>	(LH) <b>044-OH</b> <b>305-AD</b>
<b>143 H/400</b> 297-309 kW (404-420 PS) DSC 14.06	05.88→ 12.89	<b>215-OS</b>	<b>133-AR</b>	<b>001-FS</b> <b>079-FS</b>	(LH) <b>044-OH</b> <b>305-AD</b>
<b>143 H/400</b> 297-309 kW (404-420 PS) DSC 14.06	05.88→ 12.89	<b>215-OS</b>	<b>133-AR</b>	<b>001-FS</b> <b>079-FS</b>	(LH) <b>044-OH</b> <b>305-AD</b>
<b>143 H/400</b> 297-309 kW (404-420 PS) DSC 14.06	05.88→ 12.89	<b>215-OS</b>	<b>133-AR</b>	<b>001-FS</b> <b>079-FS</b>	(LH) <b>044-OH</b> <b>305-AD</b>
<b>143 H/400</b> 297-309 kW (404-420 PS) DSC 14.06	05.88→ 12.89	<b>215-OS</b>	<b>133-AR</b>	<b>001-FS</b> <b>079-FS</b>	(LH) <b>044-OH</b> <b>305-AD</b>
<b>143 H/400</b> 297-309 kW (404-420 PS) DSC 14.06	05.88→ 12.89	<b>215-OS</b>	<b>133-AR</b>	<b>001-FS</b> <b>079-FS</b>	(LH) <b>044-OH</b> <b>305-AD</b>
<b>143 H/400</b> 297-309 kW (404-420 PS) DSC 14.06	05.88→ 12.89	<b>215-OS</b>	<b>133-AR</b>	<b>001-FS</b> <b>079-FS</b>	(LH) <b>044-OH</b> <b>305-AD</b>
<b>143 H/400</b> 297-309 kW (404-420 PS) DSC 14.06	05.88→ 12.89	<b>215-OS</b>	<b>133-AR</b>	<b>001-FS</b> <b>079-FS</b>	(LH) <b>044-OH</b> <b>305-AD</b>
<b>143 H/400</b> 297-309 kW (404-420 PS) DSC 14.06	01.90→ 12.91	<b>215-OS</b>	<b>133-AR</b>	<b>001-FS</b> <b>079-FS</b>	(LH) <b>044-OH</b> <b>305-AD</b>
<b>143 H/400</b> 297-309 kW (404-420 PS) DSC 14.06	01.90→ 12.91	<b>215-OS</b>	<b>133-AR</b>	<b>001-FS</b> <b>079-FS</b>	(LH) <b>044-OH</b> <b>305-AD</b>
<b>143 H/400</b> 297-309 kW (404-420 PS) DSC 14.06	01.90→ 12.91	<b>215-OS</b>	<b>133-AR</b>	<b>001-FS</b> <b>079-FS</b>	(LH) <b>044-OH</b> <b>305-AD</b>
<b>143 H/400</b> 297-309 kW (404-420 PS) DSC 14.06	01.90→ 12.91	<b>215-OS</b>	<b>133-AR</b>	<b>001-FS</b> <b>079-FS</b>	(LH) <b>044-OH</b> <b>305-AD</b>
<b>143 H/400</b> 297-309 kW (404-420 PS) DSC 14.06	01.90→ 12.91	<b>215-OS</b>	<b>133-AR</b>	<b>001-FS</b> <b>079-FS</b>	(LH) <b>044-OH</b> <b>305-AD</b>
<b>143 H/400</b> 297-309 kW (404-420 PS) DSC 14.06	01.90→ 12.91	<b>215-OS</b>	<b>133-AR</b>	<b>001-FS</b> <b>079-FS</b>	(LH) <b>044-OH</b> <b>305-AD</b>
<b>143 H/400</b> 297-309 kW (404-420 PS) DSC 14.06	01.90→ 12.91	<b>215-OS</b>	<b>133-AR</b>	<b>001-FS</b> <b>079-FS</b>	(LH) <b>044-OH</b> <b>305-AD</b>

**S**

  					
<b>3 - series</b>					
143 H/420 309-331 kW (420-450 PS) DSC 14.08	01.91→ 12.96	215-OS	133-AR	001-FS 079-FS	(LH) 044-OH 305-AD
143 H/420 309-331 kW (420-450 PS) DSC 14.08	01.91→ 12.96	215-OS	133-AR	001-FS 079-FS	(LH) 044-OH 305-AD
143 H/420 309-331 kW (420-450 PS) DSC 14.08	01.91→ 12.96	215-OS	133-AR	001-FS 079-FS	(LH) 044-OH 305-AD
143 H/420 309-331 kW (420-450 PS) DSC 14.08	01.91→ 12.96	215-OS	133-AR	001-FS 079-FS	(LH) 044-OH 305-AD
143 H/420 309-331 kW (420-450 PS) DSC 14.08	01.91→ 12.96	215-OS	133-AR	001-FS 079-FS	(LH) 044-OH 305-AD
143 H/420 309-331 kW (420-450 PS) DSC 14.08	01.91→ 12.96	215-OS	133-AR	001-FS 079-FS	(LH) 044-OH 305-AD
143 H/420 309-331 kW (420-450 PS) DSC 14.08	01.91→ 12.93	215-OS	133-AR	001-FS 079-FS	(LH) 044-OH 305-AD
143 H/450 331-346 kW (450-471 PS) DSC 14.03, DSC 14.10	01.88→ 12.96	215-OS	133-AR	001-FS 079-FS	(LH) 044-OH 305-AD
143 H/450 331 kW (450 PS) DSC 14.03	01.88→ 12.96			079-FS	
143 H/450 331 kW (450 PS) DSC 14.03	05.88→ 12.89	215-OS	133-AR	001-FS 079-FS	(LH) 044-OH 305-AD
143 H/450 331 kW (450 PS) DSC 14.03	05.88→ 12.89	215-OS	133-AR	001-FS 079-FS	(LH) 044-OH 305-AD
143 H/450 331 kW (450 PS) DSC 14.03	05.88→ 12.89	215-OS	133-AR	001-FS 079-FS	(LH) 044-OH 305-AD
143 H/450 331 kW (450 PS) DSC 14.03	05.88→ 12.89	215-OS	133-AR	001-FS 079-FS	(LH) 044-OH 305-AD
143 H/450 331 kW (450 PS) DSC 14.03	05.88→ 12.89	215-OS	133-AR	001-FS 079-FS	(LH) 044-OH 305-AD
143 H/450 331 kW (450 PS) DSC 14.03	05.88→ 12.89	215-OS	133-AR	001-FS 079-FS	(LH) 044-OH 305-AD
143 H/450 331 kW (450 PS) DSC 14.03	05.88→ 12.89	215-OS	133-AR	001-FS 079-FS	(LH) 044-OH 305-AD
143 H/450 333-346 kW (453-471 PS) DSC 14.10	06.88→ 12.96			079-FS	
143 H/450 331-346 kW (450-471 PS) DSC 14.03, DSC 14.10	01.90→ 12.96	215-OS	133-AR	001-FS 079-FS	(LH) 044-OH 305-AD
143 H/450 331-346 kW (450-471 PS) DSC 14.03, DSC 14.10	01.90→ 12.96	215-OS	133-AR	001-FS 079-FS	(LH) 044-OH 305-AD
143 H/450 331-346 kW (450-471 PS) DSC 14.03, DSC 14.10	01.90→ 12.96	215-OS	133-AR	001-FS 079-FS	(LH) 044-OH 305-AD
143 H/450 331-346 kW (450-471 PS) DSC 14.03, DSC 14.10	01.90→ 12.96	215-OS	133-AR	001-FS 079-FS	(LH) 044-OH 305-AD
143 H/450 331-346 kW (450-471 PS) DSC 14.03, DSC 14.10	01.90→ 12.96	215-OS	133-AR	001-FS 079-FS	(LH) 044-OH 305-AD
143 H/450 331-346 kW (450-471 PS) DSC 14.03, DSC 14.10	01.90→ 12.96	215-OS	133-AR	001-FS 079-FS	(LH) 044-OH 305-AD
143 H/470 346 kW (470 PS) DSC 14.04	01.88→ 12.96	215-OS	133-AR	001-FS 079-FS	(LH) 044-OH 305-AD
143 H/470 346 kW (470 PS) DSC 14.04	01.88→ 12.96	215-OS	133-AR	001-FS 079-FS	(LH) 044-OH 305-AD
143 H/470 346 kW (470 PS) DSC 14.04	01.88→ 12.96	215-OS	133-AR	001-FS 079-FS	(LH) 044-OH 305-AD
143 H/470 346 kW (470 PS) DSC 14.04	03.88→ 12.89	215-OS	133-AR	001-FS 079-FS	(LH) 044-OH 305-AD

**S**

					
<b>3 - series</b>					
<b>143 H/470</b> 346 kW (470 PS) DSC 14.04	03.88→ 12.89	<b>215-OS</b>	<b>133-AR</b>	<b>001-FS</b> <b>079-FS</b>	(LH) <b>044-OH</b> <b>305-AD</b>
<b>143 H/470</b> 346 kW (470 PS) DSC 14.04	03.88→ 12.89	<b>215-OS</b>	<b>133-AR</b>	<b>001-FS</b> <b>079-FS</b>	(LH) <b>044-OH</b> <b>305-AD</b>
<b>143 H/470</b> 346 kW (470 PS) DSC 14.04	03.88→ 12.89	<b>215-OS</b>	<b>133-AR</b>	<b>001-FS</b> <b>079-FS</b>	(LH) <b>044-OH</b> <b>305-AD</b>
<b>143 H/470</b> 346 kW (470 PS) DSC 14.04	03.88→ 12.89	<b>215-OS</b>	<b>133-AR</b>	<b>001-FS</b> <b>079-FS</b>	(LH) <b>044-OH</b> <b>305-AD</b>
<b>143 H/470</b> 346 kW (470 PS) DSC 14.04	01.90→ 05.91	<b>215-OS</b>	<b>133-AR</b>	<b>001-FS</b> <b>079-FS</b>	(LH) <b>044-OH</b> <b>305-AD</b>
<b>143 H/470</b> 346 kW (470 PS) DSC 14.04	01.90→ 05.91	<b>215-OS</b>	<b>133-AR</b>	<b>001-FS</b> <b>079-FS</b>	(LH) <b>044-OH</b> <b>305-AD</b>
<b>143 H/500</b> 368 kW (500 PS) DSC 14.09, DSC 14.16	03.88→ 12.96			<b>079-FS</b>	
<b>143 H/500</b> 368 kW (500 PS) DSC 14.09, DSC 14.16	01.91→ 12.96	<b>215-OS</b>	<b>133-AR</b>	<b>001-FS</b> <b>079-FS</b>	(LH) <b>044-OH</b> <b>305-AD</b>
<b>143 H/500</b> 368 kW (500 PS) DSC 14.09, DSC 14.16	01.91→ 12.96	<b>215-OS</b>	<b>133-AR</b>	<b>001-FS</b> <b>079-FS</b>	(LH) <b>044-OH</b> <b>305-AD</b>
<b>143 H/500</b> 368 kW (500 PS) DSC 14.09, DSC 14.16	01.91→ 12.96	<b>215-OS</b>	<b>133-AR</b>	<b>001-FS</b> <b>079-FS</b>	(LH) <b>044-OH</b> <b>305-AD</b>
<b>143 H/500</b> 368 kW (500 PS) DSC 14.09, DSC 14.16	01.91→ 12.96	<b>215-OS</b>	<b>133-AR</b>	<b>001-FS</b> <b>079-FS</b>	(LH) <b>044-OH</b> <b>305-AD</b>
<b>143 H/500</b> 368 kW (500 PS) DSC 14.09, DSC 14.16	01.91→ 12.96	<b>215-OS</b>	<b>133-AR</b>	<b>001-FS</b> <b>079-FS</b>	(LH) <b>044-OH</b> <b>305-AD</b>
<b>143 H/500</b> 368 kW (500 PS) DSC 14.09, DSC 14.16	01.91→ 12.96	<b>215-OS</b>	<b>133-AR</b>	<b>001-FS</b> <b>079-FS</b>	(LH) <b>044-OH</b> <b>305-AD</b>
<b>143 M/420</b> 309-331 kW (420-450 PS) DSC 14.08	06.88→ 12.96			<b>079-FS</b>	
<b>143 M/420</b> 309-331 kW (420-450 PS) DSC 14.08	01.91→ 12.96	(17) <b>215-OS</b>	<b>133-AR</b>	(12) <b>001-FS</b> <b>079-FS</b>	(LH) <b>044-OH</b> <b>305-AD</b>
<b>143 M/420</b> 309-331 kW (420-450 PS) DSC 14.08	01.91→ 12.96	<b>215-OS</b>	<b>133-AR</b>	<b>001-FS</b> <b>079-FS</b>	(LH) <b>044-OH</b> <b>305-AD</b>
<b>143 M/420</b> 309-331 kW (420-450 PS) DSC 14.08	01.91→ 12.96	<b>215-OS</b>	<b>133-AR</b>	<b>001-FS</b> <b>079-FS</b>	(LH) <b>044-OH</b> <b>305-AD</b>
<b>143 M/420</b> 309-331 kW (420-450 PS) DSC 14.08	01.91→ 12.96	<b>215-OS</b>	<b>133-AR</b>	<b>001-FS</b> <b>079-FS</b>	(LH) <b>044-OH</b> <b>305-AD</b>
<b>143 M/420</b> 309-331 kW (420-450 PS) DSC 14.08	01.91→ 12.96			<b>079-FS</b>	
<b>143 M/450</b> 331 kW (450 PS) DSC 14.03	01.88→ 12.96			<b>079-FS</b>	
<b>143 M/450</b> 331 kW (450 PS) DSC 14.03	05.88→ 12.89	<b>215-OS</b>	<b>133-AR</b>	<b>001-FS</b> <b>079-FS</b>	(LH) <b>044-OH</b> <b>305-AD</b>
<b>143 M/450</b> 331 kW (450 PS) DSC 14.03	05.88→ 12.89	<b>215-OS</b>	<b>133-AR</b>	<b>001-FS</b> <b>079-FS</b>	(LH) <b>044-OH</b> <b>305-AD</b>
<b>143 M/450</b> 331 kW (450 PS) DSC 14.03	05.88→ 12.89	<b>215-OS</b>	<b>133-AR</b>	<b>001-FS</b> <b>079-FS</b>	(LH) <b>044-OH</b> <b>305-AD</b>
<b>143 M/450</b> 331 kW (450 PS) DSC 14.03	05.88→ 12.89	<b>215-OS</b>	<b>133-AR</b>	<b>001-FS</b> <b>079-FS</b>	(LH) <b>044-OH</b> <b>305-AD</b>
<b>143 M/450</b> 333-346 kW (453-471 PS) DSC 14.10	06.88→ 12.96			<b>079-FS</b>	

**S**

					
<b>3 - series</b>					
143 M/450 333-346 kW (453-471 PS) DSC 14.10	06.88→ 12.96			079-FS	
143 M/450 331-346 kW (450-471 PS) DSC 14.03, DSC 14.10	01.90→ 12.96	215-OS	133-AR	001-FS 079-FS	(LH) 044-OH 305-AD
143 M/450 331-346 kW (450-471 PS) DSC 14.03, DSC 14.10	01.90→ 12.96	215-OS	133-AR	001-FS 079-FS	(LH) 044-OH 305-AD
143 M/450 331-346 kW (450-471 PS) DSC 14.03, DSC 14.10	01.90→ 12.96	215-OS	133-AR	001-FS 079-FS	(LH) 044-OH 305-AD
143 M/450 331-346 kW (450-471 PS) DSC 14.03, DSC 14.10	01.90→ 12.96	215-OS	133-AR	001-FS 079-FS	(LH) 044-OH 305-AD
143 M/450 331-346 kW (450-471 PS) DSC 14.03, DSC 14.10	01.90→ 12.96			079-FS	
143 M/470 346 kW (470 PS) DSC 14.04	01.88→ 12.96	215-OS	133-AR	001-FS 079-FS	(LH) 044-OH 305-AD
143 M/470 346 kW (470 PS) DSC 14.04	01.88→ 12.96	215-OS	133-AR	001-FS 079-FS	(LH) 044-OH 305-AD
143 M/470 346 kW (470 PS) DSC 14.04	03.88→ 12.89	215-OS	133-AR	001-FS 079-FS	(LH) 044-OH 305-AD
143 M/470 346 kW (470 PS) DSC 14.04	03.88→ 12.89	215-OS	133-AR	001-FS 079-FS	(LH) 044-OH 305-AD
143 M/470 346 kW (470 PS) DSC 14.04	03.88→ 12.89	215-OS	133-AR	001-FS 079-FS	(LH) 044-OH 305-AD
143 M/470 346 kW (470 PS) DSC 14.04	03.88→ 12.89	215-OS	133-AR	001-FS 079-FS	(LH) 044-OH 305-AD
143 M/470 346 kW (470 PS) DSC 14.04	03.88→ 12.96			079-FS	
143 M/470 346 kW (470 PS) DSC 14.04	03.88→ 12.96			079-FS	
143 M/470 346 kW (470 PS) DSC 14.04	01.90→ 05.91	215-OS	133-AR	001-FS 079-FS	(LH) 044-OH 305-AD
143 M/470 346 kW (470 PS) DSC 14.04	01.90→ 05.91	215-OS	133-AR	001-FS 079-FS	(LH) 044-OH 305-AD
143 M/500 368 kW (500 PS) DSC 14.09, DSC 14.16	03.88→ 12.96			079-FS	
143 M/500 368 kW (500 PS) DSC 14.09, DSC 14.16	03.88→ 12.96			079-FS	
143 M/500 368 kW (500 PS) DSC 14.09, DSC 14.16	01.91→ 12.96	215-OS	133-AR	001-FS 079-FS	(LH) 044-OH 305-AD
143 M/500 368 kW (500 PS) DSC 14.09, DSC 14.16	01.91→ 12.96	215-OS	133-AR	001-FS 079-FS	(LH) 044-OH 305-AD
143 M/500 368 kW (500 PS) DSC 14.09, DSC 14.16	01.91→ 12.96	215-OS	133-AR	001-FS 079-FS	(LH) 044-OH 305-AD
143 M/500 368 kW (500 PS) DSC 14.09, DSC 14.16	01.91→ 12.96	215-OS	133-AR	001-FS 079-FS	(LH) 044-OH 305-AD
143 M/500 368 kW (500 PS) DSC 14.09, DSC 14.16	01.91→ 12.96			079-FS	
93 H/220 162 kW (220 PS) DSC 9.10	12.91→ 12.96	215-OS	133-AR	001-FS 079-FS	(LH) 044-OH 305-AD
93 H/250 155-185 kW (211-252 PS) DS 9.05	03.88→ 12.89	215-OS	133-AR	001-FS 079-FS	(LH) 044-OH 305-AD

**S**



					
<b>3 - series</b>					
<b>93 H/250</b> 155-185 kW (211-252 PS) DS 9.05	01.89→ 12.89	<b>215-OS</b>	<b>133-AR</b>	<b>001-FS</b> <b>079-FS</b>	(LH) <b>044-OH</b> <b>305-AD</b>
<b>93 H/250</b> 155-185 kW (211-252 PS) DS 9.05, DSC 9.07	01.90→ 12.96	<b>215-OS</b>	<b>133-AR</b>	<b>001-FS</b> <b>079-FS</b>	(LH) <b>044-OH</b> <b>305-AD</b>
<b>93 H/250</b> 155-185 kW (211-252 PS) DS 9.05, DSC 9.07	01.90→ 12.96	<b>215-OS</b>	<b>133-AR</b>	<b>001-FS</b> <b>079-FS</b>	(LH) <b>044-OH</b> <b>305-AD</b>
<b>93 H/250</b> 155-185 kW (211-252 PS) DS 9.05, DSC 9.07	01.90→ 12.96	<b>215-OS</b>	<b>133-AR</b>	<b>001-FS</b> <b>079-FS</b>	(LH) <b>044-OH</b> <b>305-AD</b>
<b>93 H/250</b> 155-185 kW (211-252 PS) DS 9.05, DSC 9.07	01.90→ 12.96	<b>215-OS</b>	<b>133-AR</b>	<b>001-FS</b> <b>079-FS</b>	(LH) <b>044-OH</b> <b>305-AD</b>
<b>93 H/280</b> 207-208 kW (282-283 PS) DSC 9.02, DSC 9.08	12.91→ 12.96	<b>215-OS</b>	<b>133-AR</b>	<b>001-FS</b> <b>079-FS</b>	(LH) <b>044-OH</b> <b>305-AD</b>
<b>93 H/280</b> 207-208 kW (282-283 PS) DSC 9.02, DSC 9.08	12.91→ 12.96	<b>215-OS</b>	<b>133-AR</b>	<b>001-FS</b> <b>079-FS</b>	(LH) <b>044-OH</b> <b>305-AD</b>
<b>93 H/280</b> 207-208 kW (282-283 PS) DSC 9.02, DSC 9.08	12.91→ 12.96	<b>215-OS</b>	<b>133-AR</b>	<b>001-FS</b> <b>079-FS</b>	(LH) <b>044-OH</b> <b>305-AD</b>
<b>93 H/280</b> 207-208 kW (282-283 PS) DSC 9.02, DSC 9.08	12.91→ 12.96	<b>215-OS</b>	<b>133-AR</b>	<b>001-FS</b> <b>079-FS</b>	(LH) <b>044-OH</b> <b>305-AD</b>
<b>93 M/210</b> 155-185 kW (211-252 PS) DS 9.08	03.88→ 12.91	<b>215-OS</b>	<b>133-AR</b>	<b>001-FS</b> <b>079-FS</b>	(LH) <b>044-OH</b> <b>305-AD</b>
<b>93 M/220</b> 162-185 kW (220-252 PS) DS 9, DSC 9.10	12.91→ 12.96	(17) <b>215-OS</b>	<b>133-AR</b>	(12) <b>001-FS</b> <b>079-FS</b>	(LH) <b>044-OH</b> <b>305-AD</b>
<b>93 M/220</b> 162 kW (220 PS) DSC 9.10	12.91→ 12.96	<b>215-OS</b>	<b>133-AR</b>	<b>001-FS</b> <b>079-FS</b>	(LH) <b>044-OH</b> <b>305-AD</b>
<b>93 M/220</b> 162 kW (220 PS) DSC 9.10	12.91→ 12.96	<b>215-OS</b>	<b>133-AR</b>	<b>001-FS</b> <b>079-FS</b>	(LH) <b>044-OH</b> <b>305-AD</b>
<b>93 M/230</b> 167-169 kW (227-230 PS) DS 9.06	03.88→ 12.89	<b>215-OS</b>	<b>133-AR</b>	<b>001-FS</b> <b>079-FS</b>	(LH) <b>044-OH</b> <b>305-AD</b>
<b>93 M/230</b> 167-169 kW (227-230 PS) DS 9.06	03.88→ 12.89	<b>215-OS</b>	<b>133-AR</b>	<b>001-FS</b> <b>079-FS</b>	(LH) <b>044-OH</b> <b>305-AD</b>
<b>93 M/230</b> 167-169 kW (227-230 PS) DS 9.06	03.88→ 12.89	<b>215-OS</b>	<b>133-AR</b>	<b>001-FS</b> <b>079-FS</b>	(LH) <b>044-OH</b> <b>305-AD</b>
<b>93 M/230</b> 167-169 kW (227-230 PS) DS 9.06	01.90→ 12.91	<b>215-OS</b>	<b>133-AR</b>	<b>001-FS</b> <b>079-FS</b>	(LH) <b>044-OH</b> <b>305-AD</b>
<b>93 M/230</b> 167-169 kW (227-230 PS) DS 9.06	01.90→ 12.91	<b>215-OS</b>	<b>133-AR</b>	<b>001-FS</b> <b>079-FS</b>	(LH) <b>044-OH</b> <b>305-AD</b>
<b>93 M/230</b> 167-169 kW (227-230 PS) DS 9.06	01.90→ 12.91	<b>215-OS</b>	<b>133-AR</b>	<b>001-FS</b> <b>079-FS</b>	(LH) <b>044-OH</b> <b>305-AD</b>
<b>93 M/250</b> 155-185 kW (211-252 PS) DS 9.05	03.88→ 12.89	<b>215-OS</b>	<b>133-AR</b>	<b>001-FS</b> <b>079-FS</b>	(LH) <b>044-OH</b> <b>305-AD</b>
<b>93 M/250</b> 155-185 kW (211-252 PS) DS 9.05	03.88→ 12.89	<b>215-OS</b>	<b>133-AR</b>	<b>001-FS</b> <b>079-FS</b>	(LH) <b>044-OH</b> <b>305-AD</b>
<b>93 M/250</b> 155-185 kW (211-252 PS) DS 9.05	03.88→ 12.89	<b>215-OS</b>	<b>133-AR</b>	<b>001-FS</b> <b>079-FS</b>	(LH) <b>044-OH</b> <b>305-AD</b>
<b>93 M/250</b> 155-185 kW (211-252 PS) DS 9.05, DSC 9.07	01.90→ 12.96	(17) <b>215-OS</b>	<b>133-AR</b>	(12) <b>001-FS</b> <b>079-FS</b>	(LH) <b>044-OH</b> <b>305-AD</b>
<b>93 M/250</b> 155-185 kW (211-252 PS) DS 9.05, DSC 9.07	01.90→ 12.96	<b>215-OS</b>	<b>133-AR</b>	<b>001-FS</b> <b>079-FS</b>	(LH) <b>044-OH</b> <b>305-AD</b>

**S**







					
<b>3 - series</b>					
<b>93 M/250</b> 155-185 kW (211-252 PS) DS 9.05, DSC 9.07	01.90→ 12.96		<b>215-OS</b>	<b>133-AR</b>	<b>001-FS</b> (LH) <b>044-OH</b> <b>079-FS</b> <b>305-AD</b>
<b>93 M/250</b> 155-185 kW (211-252 PS) DS 9.05, DSC 9.07	01.90→ 12.96		<b>215-OS</b>	<b>133-AR</b>	<b>001-FS</b> (LH) <b>044-OH</b> <b>079-FS</b> <b>305-AD</b>
<b>93 M/250</b> 155-185 kW (211-252 PS) DS 9.05, DSC 9.07	01.90→ 12.96		<b>215-OS</b>	<b>133-AR</b>	<b>001-FS</b> (LH) <b>044-OH</b> <b>079-FS</b> <b>305-AD</b>
<b>93 M/250</b> 155-185 kW (211-252 PS) DS 9.05, DSC 9.07	01.90→ 12.96		<b>215-OS</b>	<b>133-AR</b>	<b>001-FS</b> (LH) <b>044-OH</b> <b>079-FS</b> <b>305-AD</b>
<b>93 M/280</b> 207 kW (282 PS) DSC 9.02	03.88→ 12.89		<b>215-OS</b>	<b>133-AR</b>	<b>001-FS</b> (LH) <b>044-OH</b> <b>079-FS</b> <b>305-AD</b>
<b>93 M/280</b> 207 kW (282 PS) DSC 9.02	03.88→ 12.89		<b>215-OS</b>	<b>133-AR</b>	<b>001-FS</b> (LH) <b>044-OH</b> <b>079-FS</b> <b>305-AD</b>
<b>93 M/280</b> 207 kW (282 PS) DSC 9.02	03.88→ 12.89		<b>215-OS</b>	<b>133-AR</b>	<b>001-FS</b> (LH) <b>044-OH</b> <b>079-FS</b> <b>305-AD</b>
<b>93 M/280</b> 185-208 kW (252-283 PS) DS 9, DSC 9.02, DSC 9.08	01.90→ 12.96				<b>001-FS</b> <b>305-AD</b>
<b>93 M/280</b> 207-208 kW (282-283 PS) DSC 9.02, DSC 9.08	01.90→ 12.96		<b>215-OS</b>	<b>133-AR</b>	<b>001-FS</b> (LH) <b>044-OH</b> <b>079-FS</b> <b>305-AD</b>
<b>93 M/280</b> 207-208 kW (282-283 PS) DSC 9.02, DSC 9.08	01.90→ 12.96		<b>215-OS</b>	<b>133-AR</b>	<b>001-FS</b> (LH) <b>044-OH</b> <b>079-FS</b> <b>305-AD</b>
<b>93 M/280</b> 207-208 kW (282-283 PS) DSC 9.02, DSC 9.08	01.90→ 12.96		<b>215-OS</b>	<b>133-AR</b>	<b>001-FS</b> (LH) <b>044-OH</b> <b>079-FS</b> <b>305-AD</b>
<b>93 M/280</b> 207-208 kW (282-283 PS) DSC 9.02, DSC 9.08	01.90→ 12.96		<b>215-OS</b>	<b>133-AR</b>	<b>001-FS</b> (LH) <b>044-OH</b> <b>079-FS</b> <b>305-AD</b>
<b>T 113 E/320</b> 235-266 kW (320-362 PS) DSC 11.16, DSC 11.17, DSC 11.21	01.90→ 12.96		<b>215-OS</b>	<b>133-AR</b>	<b>001-FS</b> (LH) <b>044-OH</b> <b>079-FS</b> <b>305-AD</b>
<b>T 113 E/320</b> 235-266 kW (320-362 PS) DSC 11.16, DSC 11.17, DSC 11.21	01.90→ 12.96		<b>215-OS</b>	<b>133-AR</b>	<b>001-FS</b> (LH) <b>044-OH</b> <b>079-FS</b> <b>305-AD</b>
<b>T 113 E/360</b> 266-267 kW (362-363 PS) DSC 11.13, DSC 11.18, DSC 11.23	01.90→ 12.96		<b>215-OS</b>	<b>133-AR</b>	<b>001-FS</b> (LH) <b>044-OH</b> <b>079-FS</b> <b>305-AD</b>
<b>T 113 E/360</b> 266-267 kW (362-363 PS) DSC 11.13, DSC 11.18, DSC 11.23	01.90→ 12.96		<b>215-OS</b>	<b>133-AR</b>	<b>001-FS</b> (LH) <b>044-OH</b> <b>079-FS</b> <b>305-AD</b>
<b>T 143 E/420</b> 309-331 kW (420-450 PS) DSC 14.08	01.91→ 12.96		<b>215-OS</b>	<b>133-AR</b>	<b>001-FS</b> (LH) <b>044-OH</b> <b>079-FS</b> <b>305-AD</b>
<b>T 143 E/450</b> 331-346 kW (450-471 PS) DSC 14.03, DSC 14.10	01.88→ 12.96		<b>215-OS</b>	<b>133-AR</b>	<b>001-FS</b> (LH) <b>044-OH</b> <b>079-FS</b> <b>305-AD</b>
<b>T 143 E/500</b> 368 kW (500 PS) DSC 14.09, DSC 14.16	01.91→ 12.96		<b>215-OS</b>	<b>133-AR</b>	<b>001-FS</b> (LH) <b>044-OH</b> <b>079-FS</b> <b>305-AD</b>
<b>T 143 H/420</b> 309-331 kW (420-450 PS) DSC 14.08	01.91→ 12.96				<b>079-FS</b> <b>305-AD</b>
<b>T 143 H/420</b> 309-331 kW (420-450 PS) DSC 14.08	01.91→ 12.96		<b>215-OS</b>	<b>133-AR</b>	<b>001-FS</b> (LH) <b>044-OH</b> <b>079-FS</b> <b>305-AD</b>
<b>T 143 H/420</b> 309-331 kW (420-450 PS) DSC 14.08	01.91→ 12.96		<b>215-OS</b>	<b>133-AR</b>	<b>001-FS</b> (LH) <b>044-OH</b> <b>079-FS</b> <b>305-AD</b>
<b>T 143 H/420</b> 309-331 kW (420-450 PS) DSC 14.08	01.91→ 12.96		<b>215-OS</b>	<b>133-AR</b>	<b>001-FS</b> (LH) <b>044-OH</b> <b>079-FS</b> <b>305-AD</b>
<b>T 143 H/450</b> 331 kW (450 PS) DSC 14.03	01.88→ 12.96				<b>079-FS</b> <b>305-AD</b>
<b>T 143 H/450</b> 331-346 kW (450-471 PS) DSC 14.03, DSC 14.10	01.90→ 12.96		<b>215-OS</b>	<b>133-AR</b>	<b>001-FS</b> (LH) <b>044-OH</b> <b>079-FS</b> <b>305-AD</b>









**S**

					
<b>3 - series</b>					
<b>T 143 H/450</b> 331-346 kW (450-471 PS) DSC 14.03, DSC 14.10	01.90→ 12.96	<b>215-OS</b>	<b>133-AR</b>	<b>001-FS</b> <b>079-FS</b>	(LH) <b>044-OH</b> <b>305-AD</b>
<b>T 143 H/500</b> 368 kW (500 PS) DSC 14.09, DSC 14.16	01.91→ 12.96	<b>215-OS</b>	<b>133-AR</b>	<b>001-FS</b> <b>079-FS</b>	(LH) <b>044-OH</b> <b>305-AD</b>
<b>T 143 H/500</b> 368 kW (500 PS) DSC 14.09, DSC 14.16	01.91→ 12.96	<b>215-OS</b>	<b>133-AR</b>	<b>001-FS</b> <b>079-FS</b>	(LH) <b>044-OH</b> <b>305-AD</b>
<b>T 93 H/250</b> 155-185 kW (211-252 PS) DS 9, DS 9.05, DSC 9.07	01.90→ 12.96			<b>001-FS</b>	<b>305-AD</b>
<b>T 93 H/250</b> 155-185 kW (211-252 PS) DS 9.05, DSC 9.07	01.90→ 12.96	<b>215-OS</b>	<b>133-AR</b>	<b>001-FS</b> <b>079-FS</b>	(LH) <b>044-OH</b> <b>305-AD</b>
<b>T 93 H/250</b> 155-185 kW (211-252 PS) DS 9.05, DSC 9.07	01.90→ 12.96	<b>215-OS</b>	<b>133-AR</b>	<b>001-FS</b> <b>079-FS</b>	(LH) <b>044-OH</b> <b>305-AD</b>
<b>T 93 H/280</b> 207-208 kW (282-283 PS) DSC 9.02, DSC 9.08	12.91→ 12.96	<b>215-OS</b>	<b>133-AR</b>	<b>001-FS</b> <b>079-FS</b>	(LH) <b>044-OH</b> <b>305-AD</b>
<b>T 93 H/280</b> 207-208 kW (282-283 PS) DSC 9.02, DSC 9.08	12.91→ 12.96	<b>215-OS</b>	<b>133-AR</b>	<b>001-FS</b> <b>079-FS</b>	(LH) <b>044-OH</b> <b>305-AD</b>
<b>T 93 H/280</b> 207-208 kW (282-283 PS) DSC 9.02, DSC 9.08	12.91→ 12.96	<b>215-OS</b>	<b>133-AR</b>	<b>001-FS</b> <b>079-FS</b>	(LH) <b>044-OH</b> <b>305-AD</b>
<b>113 H/320</b> 235-266 kW (320-362 PS) DSC 11.16, DSC 11.17, DSC 11.21	01.90→ 12.96	<b>215-OS</b>	<b>133-AR</b>	<b>001-FS</b> <b>079-FS</b>	(LH) <b>044-OH</b> <b>305-AD</b>
<b>113 H/320</b> 235-266 kW (320-362 PS) DSC 11.16, DSC 11.17, DSC 11.21	01.90→ 12.96	<b>215-OS</b>	<b>133-AR</b>	<b>001-FS</b> <b>079-FS</b>	(LH) <b>044-OH</b> <b>305-AD</b>
<b>113 H/360</b> 265-280 kW (360-381 PS) DSC 11.13, DSC 11.18, DSC 11.23, DSC 11.30	01.90→ 12.96	<b>215-OS</b>	<b>133-AR</b>	<b>001-FS</b> <b>079-FS</b>	(LH) <b>044-OH</b> <b>305-AD</b>
<b>113 H/360</b> 265-280 kW (360-381 PS) DSC 11.13, DSC 11.18, DSC 11.23, DSC 11.30	01.90→ 12.96	<b>215-OS</b>	<b>133-AR</b>	<b>001-FS</b> <b>079-FS</b>	(LH) <b>044-OH</b> <b>305-AD</b>
<b>113 H/380</b> 280 kW (381 PS) DSC 11.22, DSC 11.70	01.91→ 12.96	<b>215-OS</b>	<b>133-AR</b>	<b>001-FS</b> <b>079-FS</b>	(LH) <b>044-OH</b> <b>305-AD</b>
<b>113 M/320</b> 235-266 kW (320-362 PS) DSC 11.16, DSC 11.17, DSC 11.21	01.90→ 12.96	<b>215-OS</b>	<b>133-AR</b>	<b>001-FS</b> <b>079-FS</b>	(LH) <b>044-OH</b> <b>305-AD</b>
<b>113 M/360</b> 265-280 kW (360-381 PS) DSC 11.13, DSC 11.18, DSC 11.23, DSC 11.30	01.90→ 12.96	<b>215-OS</b>	<b>133-AR</b>	<b>001-FS</b> <b>079-FS</b>	(LH) <b>044-OH</b> <b>305-AD</b>
<b>93 H/250</b> 155-185 kW (211-252 PS) DS 9.05, DSC 9.07	01.90→ 12.96	<b>215-OS</b>	<b>133-AR</b>	<b>001-FS</b> <b>079-FS</b>	(LH) <b>044-OH</b> <b>305-AD</b>
<b>93 H/280</b> 207-208 kW (282-283 PS) DSC 9.02, DSC 9.08	12.91→ 12.96	<b>215-OS</b>	<b>133-AR</b>	<b>001-FS</b> <b>079-FS</b>	(LH) <b>044-OH</b> <b>305-AD</b>
<b>93 M/250</b> 155-185 kW (211-252 PS) DS 9.05, DSC 9.07	10.90→ 12.96	<b>215-OS</b>	<b>133-AR</b>	<b>001-FS</b> <b>079-FS</b>	(LH) <b>044-OH</b> <b>305-AD</b>
<b>93 M/280</b> 207-208 kW (282-283 PS) DSC 9.02, DSC 9.08	01.90→ 12.96	<b>215-OS</b>	<b>133-AR</b>	<b>001-FS</b> <b>079-FS</b>	(LH) <b>044-OH</b> <b>305-AD</b>
<b>3 - series bus</b>					
<b>113</b> 250-305 kW (340-415 PS) DSC 11.81	01.88→ 06.97				<b>305-AD</b>
<b>K 113 CLB</b> 250-305 kW (340-415 PS) DSC 11.81	01.91→ 12.97			<b>001-FS</b>	<b>305-AD</b>
<b>K 113 CLB</b> 280 kW (381 PS) DSC 11.22	09.92→ 12.96	<b>215-OS</b>	<b>133-AR</b>	<b>001-FS</b> <b>079-FS</b>	(LH) <b>044-OH</b> <b>305-AD</b>
<b>K 93 CL</b> 208 kW (283 PS) DSC 9.08	12.91→ 12.96	<b>215-OS</b>	<b>133-AR</b>	<b>001-FS</b> <b>079-FS</b>	(LH) <b>044-OH</b> <b>305-AD</b>

**S**

					
<b>3 - series bus</b>					
<b>L 113 CLB 228-280 kW (310-381 PS)</b> DS 11.34, DSC 11.08	01.90→ 12.96	<b>215-OS</b>	<b>133-AR</b>	<b>001-FS</b> <b>079-FS</b>	(LH) <b>044-OH</b> <b>305-AD</b>
<b>L 113 CLB 191 kW (260 PS)</b> DSC 11.24	11.93→ 12.96	<b>215-OS</b> <b>657-OS</b>	<b>133-AR</b>	<b>001-FS</b> <b>079-FS</b>	(LH) <b>044-OH</b> <b>305-AD</b>
<b>4 - series</b>					
<b>114 C/330 242-243 kW (329-330 PS)</b> DC 11.07	05.96→ 04.08	<b>055-OS</b> <b>660-OS</b>			
<b>114 C/330 242-243 kW (329-330 PS)</b> DC 11.07	01.99→ 09.04	<b>055-OS</b> <b>660-OS</b>			
<b>114 C/330 242-243 kW (329-330 PS)</b> DC 11.07	01.99→ 09.04	<b>055-OS</b> <b>660-OS</b>			
<b>114 C/330 242-243 kW (329-330 PS)</b> DC 11.07	01.99→ 09.04	<b>055-OS</b> <b>660-OS</b>			
<b>114 C/330 242-243 kW (329-330 PS)</b> DC 11.07	01.99→ 09.04	<b>055-OS</b> <b>660-OS</b>			
<b>114 C/330 242-243 kW (329-330 PS)</b> DC 11.07	01.99→ 09.04	<b>055-OS</b> <b>660-OS</b>			
<b>114 C/340 250 kW (340 PS)</b> DSC 11.79	01.96→ 12.99	<b>055-OS</b> <b>660-OS</b>			<b>4179-FX</b> <b>4955-FS</b>
<b>114 C/340 250 kW (340 PS)</b> DSC 11.07, DSC 11.79	05.96→ 04.08	<b>055-OS</b> <b>660-OS</b>		Parker-Racor System	<b>4144-FS</b> <b>4179-FX</b> <b>4955-FS</b>
<b>114 C/340 250 kW (340 PS)</b> DSC 11.79	05.96→ 04.08	<b>055-OS</b> <b>660-OS</b>		Parker-Racor System	<b>4144-FS</b> <b>4955-FS</b>
<b>114 C/340 250 kW (340 PS)</b> DSC 11.79	05.96→ 04.08	<b>055-OS</b> <b>660-OS</b>		Parker-Racor System	<b>4144-FS</b> <b>4179-FX</b> <b>4955-FS</b>
<b>114 C/340 250 kW (340 PS)</b> DSC 11.79	05.96→ 04.08	<b>055-OS</b> <b>660-OS</b>		Parker-Racor System	<b>4144-FS</b> <b>4179-FX</b> <b>4955-FS</b>
<b>114 C/340 250 kW (340 PS)</b> DSC 11.79	05.96→ 04.08	<b>055-OS</b> <b>660-OS</b>		Parker-Racor System	<b>4144-FS</b> <b>4179-FX</b> <b>4955-FS</b>
<b>114 C/340 250 kW (340 PS)</b> DSC 11.79	05.96→ 04.08	<b>055-OS</b> <b>660-OS</b>		Parker-Racor System	<b>4144-FS</b> <b>4179-FX</b> <b>4955-FS</b>
<b>114 C/340 250 kW (340 PS)</b> DSC 11.79	05.96→ 04.08	<b>055-OS</b> <b>660-OS</b>		Parker-Racor System	<b>4144-FS</b> <b>4179-FX</b> <b>4955-FS</b>
<b>114 C/340 250 kW (340 PS)</b> DSC 11.79	05.96→ 04.08	<b>055-OS</b> <b>660-OS</b>		Parker-Racor System	<b>4144-FS</b> <b>4179-FX</b> <b>4955-FS</b>
<b>114 C/340 250 kW (340 PS)</b> DSC 11.79	05.96→ 04.08	<b>055-OS</b> <b>660-OS</b>		Parker-Racor System	<b>4144-FS</b> <b>4179-FX</b> <b>4955-FS</b>
<b>114 C/340 250 kW (340 PS)</b> DSC 11.79	05.96→ 04.08	<b>055-OS</b> <b>660-OS</b>		Parker-Racor System	<b>4144-FS</b> <b>4179-FX</b> <b>4955-FS</b>

**S**

  					
<b>4 - series</b>					
<b>114 C/340</b> 250 kW (340 PS) DSC 11.79	05.96→ 04.08	<b>055-OS</b>  <b>660-OS</b>		Parker-Racor System <b>4144-FS</b>  <b>4179-FX</b> <b>4955-FS</b>	
<b>114 C/340</b> 250 kW (340 PS) DSC 11.79	05.96→ 04.08	<b>055-OS</b>  <b>660-OS</b>	Donaldson System - OE: 1421022 <b>522-AR</b>	<b>257-FS</b>  <b>4955-FS</b>	(LH) <b>044-OH</b>  <b>617-AD</b>
<b>114 C/340</b> 250 kW (340 PS) DC 11.01, DC 11.03	05.96→ 04.08	<b>055-OS</b>  <b>660-OS</b>			
<b>114 C/340</b> 250 kW (340 PS) DC 11.01, DC 11.03	05.96→ 04.08	<b>055-OS</b>  <b>660-OS</b>			
<b>114 C/340</b> 250 kW (340 PS) DC 11.01, DC 11.03	05.96→ 04.08	<b>055-OS</b>  <b>660-OS</b>			
<b>114 C/340</b> 250 kW (340 PS) DC 11.01, DC 11.03	05.96→ 04.08	<b>055-OS</b>  <b>660-OS</b>			
<b>114 C/340</b> 250 kW (340 PS) DSC 11.79	05.96→ 04.08	<b>660-OS</b>			
<b>114 C/340</b> 250 kW (340 PS) DC 11.01, DC 11.03	03.98→ 04.08	<b>055-OS</b>  <b>660-OS</b>	Donaldson System - OE: 1421022 <b>522-AR</b>	<b>257-FS</b>  <b>4955-FS</b>	(LH) <b>044-OH</b>  <b>617-AD</b>
<b>114 C/340</b> 250 kW (340 PS) DC 11.01, DC 11.03	03.98→ 04.08	<b>055-OS</b>  <b>660-OS</b>	Donaldson System - OE: 1421022 <b>522-AR</b>	<b>257-FS</b>  <b>4955-FS</b>	(LH) <b>044-OH</b>  <b>617-AD</b>
<b>114 C/340</b> 250 kW (340 PS) DC 11.01, DC 11.03	03.98→ 04.08	<b>055-OS</b>  <b>660-OS</b>	Donaldson System - OE: 1421022 <b>522-AR</b>	<b>257-FS</b>  <b>4955-FS</b>	(LH) <b>044-OH</b>  <b>617-AD</b>
<b>114 C/340</b> 250 kW (340 PS) DC 11.01, DC 11.03	03.98→ 04.08	<b>055-OS</b>  <b>660-OS</b>	Donaldson System - OE: 1421022 <b>522-AR</b>	<b>257-FS</b>  <b>4955-FS</b>	(LH) <b>044-OH</b>  <b>617-AD</b>
<b>114 C/340</b> 250 kW (340 PS) DC 11.01, DC 11.03	03.98→ 04.08	<b>055-OS</b>  <b>660-OS</b>	Donaldson System - OE: 1421022 <b>522-AR</b>	<b>257-FS</b>  <b>4955-FS</b>	(LH) <b>044-OH</b>  <b>617-AD</b>
<b>114 C/340</b> 250 kW (340 PS) DC 11.01, DC 11.03	03.98→ 04.08	<b>055-OS</b>  <b>660-OS</b>	Donaldson System - OE: 1421022 <b>522-AR</b>	<b>257-FS</b>  <b>4955-FS</b>	(LH) <b>044-OH</b>  <b>617-AD</b>
<b>114 C/340</b> 250 kW (340 PS) DC 11.01, DC 11.03	03.98→ 04.08	<b>055-OS</b>  <b>660-OS</b>	Donaldson System - OE: 1421022 <b>522-AR</b>	<b>257-FS</b>  <b>4955-FS</b>	(LH) <b>044-OH</b>  <b>617-AD</b>
<b>114 C/340</b> 250 kW (340 PS) DC 11.01, DC 11.03	03.98→ 04.08	<b>055-OS</b>  <b>660-OS</b>	Donaldson System - OE: 1421022 <b>522-AR</b>	<b>257-FS</b>  <b>4955-FS</b>	(LH) <b>044-OH</b>  <b>617-AD</b>
<b>114 C/340</b> 250 kW (340 PS) DC 11.01, DC 11.03	03.98→ 04.08	<b>055-OS</b>  <b>660-OS</b>	Donaldson System - OE: 1421022 <b>522-AR</b>	<b>257-FS</b>  <b>4955-FS</b>	(LH) <b>044-OH</b>  <b>617-AD</b>
<b>114 C/340</b> 250 kW (340 PS) DC 11.01, DC 11.03	03.98→ 04.08	<b>055-OS</b>  <b>660-OS</b>			
<b>114 C/360</b> 235-266 kW (320-362 PS) DSC 11.75	01.96→ 09.04	<b>055-OS</b>  <b>660-OS</b>			

**S**

4 - series								
<b>114 C/360</b> 235-266 kW (320-362 PS) DSC 11.75	03.98→ 12.05		<b>055-OS</b>					
<b>114 C/360</b>	01.00→ 04.08		<b>055-OS</b>			Parker-Racor System	<b>4144-FS</b>	
<b>114 C/380</b> 279 kW (379 PS) DC 11.02, DC 11.04	03.98→ 04.08		<b>055-OS</b> <b>660-OS</b>					
<b>114 C/380</b> 279 kW (379 PS) DC 11.02, DC 11.04	03.98→ 04.08		<b>055-OS</b> <b>660-OS</b>					
<b>114 C/380</b> 279 kW (379 PS) DC 11.02	03.98→ 04.08		<b>055-OS</b> <b>660-OS</b>					
<b>114 C/380</b> 279 kW (379 PS) DC 11.02	03.98→ 04.08		<b>055-OS</b> <b>660-OS</b>					
<b>114 C/380</b> 279 kW (379 PS) DC 11.02	03.98→ 04.08		<b>055-OS</b> <b>660-OS</b>					
<b>114 C/380</b> 279 kW (379 PS) DC 11.02	03.98→ 04.08		<b>055-OS</b> <b>660-OS</b>					
<b>114 C/380</b> 279 kW (379 PS) DC 11.02, DC 11.04	03.98→ 04.08		<b>055-OS</b> <b>660-OS</b>					
<b>114 C/380</b> 279 kW (379 PS) DC 11.02	03.98→ 04.08		<b>055-OS</b> <b>660-OS</b>					
<b>114 C/380</b> 279 kW (379 PS) DC 11.02, DC 11.04	03.98→ 04.08		<b>055-OS</b> <b>660-OS</b>					
<b>114 C/380</b> 279 kW (379 PS) DC 11.02	03.98→ 04.08		<b>055-OS</b> <b>660-OS</b>					
<b>114 C/380</b> 279 kW (379 PS) DC 11.02, DC 11.04	03.98→ 04.08		<b>055-OS</b> <b>660-OS</b>					
<b>114 C/380</b> 279 kW (379 PS) DC 11.02, DC 11.04	03.98→ 04.08		<b>055-OS</b> <b>660-OS</b>					
<b>114 C/380</b> 279 kW (379 PS) DC 11.02, DC 11.04	03.98→ 04.08		<b>055-OS</b> <b>660-OS</b>					
<b>114 C/380</b> 279 kW (379 PS) DC 11.02, DC 11.04	03.98→ 04.08		<b>055-OS</b> <b>660-OS</b>					
<b>114 C/380</b> 279 kW (379 PS) DC 11.02, DC 11.04	03.98→ 04.08		<b>055-OS</b> <b>660-OS</b>					
<b>114 C/380</b> 279 kW (379 PS) DC 11.04	11.99→ 04.08		<b>055-OS</b> <b>660-OS</b>					
<b>114 G/320</b> 235-266 kW (320-362 PS) DSC 11.74	05.96→ 05.99		<b>055-OS</b> <b>660-OS</b>					
<b>114 G/320</b> 235-266 kW (320-362 PS) DSC 11.74	01.99→ 09.04		<b>055-OS</b> <b>660-OS</b>					
<b>114 G/320</b> 242-243 kW (329-330 PS) DC 11.07	01.01→ 04.08		<b>055-OS</b> <b>660-OS</b>					
<b>114 G/320</b> 242-243 kW (329-330 PS) DC 11.07	06.07→ 04.08		<b>055-OS</b> <b>660-OS</b>					
<b>114 G/330</b> 242-243 kW (329-330 PS) DC 11.07	02.96→ 12.05		<b>055-OS</b> <b>660-OS</b>					
<b>114 G/330</b> 242-243 kW (329-330 PS) DC 11.07	01.99→ 09.04		<b>055-OS</b> <b>660-OS</b>					
<b>114 G/330</b> 229 kW (311 PS) DSC 11.06	01.04→ 04.08		<b>055-OS</b> <b>660-OS</b>					
<b>114 G/340</b> 250 kW (340 PS) DSC 11.07, DSC 11.79	05.96→ 04.08		<b>660-OS</b>				<b>4955-FS</b>	

**S**



<b>4 - series</b>							
<b>114 G/340</b> 250 kW (340 PS) DSC 11.79	05.96→ 04.08		<b>055-OS</b>  <b>660-OS</b>	Donaldson System - OE: 1421022	<b>522-AR</b>	<b>257-FS</b>  <b>4955-FS</b>	(LH) <b>044-OH</b>  <b>617-AD</b>
<b>114 G/340</b> 250 kW (340 PS) DSC 11.79	05.96→ 04.08		<b>055-OS</b>  <b>660-OS</b>	Donaldson System - OE: 1421022	<b>522-AR</b>	<b>257-FS</b>  <b>4955-FS</b>	(LH) <b>044-OH</b>  <b>617-AD</b>
<b>114 G/340</b> 250 kW (340 PS) DSC 11.79	05.96→ 04.08		<b>055-OS</b>  <b>660-OS</b>	Donaldson System - OE: 1421022	<b>522-AR</b>	<b>257-FS</b>  <b>4955-FS</b>	(LH) <b>044-OH</b>  <b>617-AD</b>
<b>114 G/340</b> 250 kW (340 PS) DSC 11.79	05.96→ 04.08		<b>055-OS</b>  <b>660-OS</b>	Donaldson System - OE: 1421022	<b>522-AR</b>	<b>257-FS</b>  <b>4955-FS</b>	(LH) <b>044-OH</b>  <b>617-AD</b>
<b>114 G/340</b> 250 kW (340 PS) DSC 11.79	05.96→ 04.08		<b>055-OS</b>  <b>660-OS</b>	Donaldson System - OE: 1421022	<b>522-AR</b>	<b>257-FS</b>  <b>4955-FS</b>	(LH) <b>044-OH</b>  <b>617-AD</b>
<b>114 G/340</b> 250 kW (340 PS) DSC 11.79	05.96→ 04.08		<b>055-OS</b>  <b>660-OS</b>	Donaldson System - OE: 1421022	<b>522-AR</b>	<b>257-FS</b>  <b>4955-FS</b>	(LH) <b>044-OH</b>  <b>617-AD</b>
<b>114 G/340</b> 250 kW (340 PS) DSC 11.07, DSC 11.79	05.96→ 04.08		<b>055-OS</b>  <b>660-OS</b>	Donaldson System - OE: 1421022	<b>522-AR</b>	<b>257-FS</b>  <b>4955-FS</b>	(LH) <b>044-OH</b>  <b>617-AD</b>
<b>114 G/340</b> 250 kW (340 PS) DC 11.01, DC 11.03	05.96→ 04.08		<b>055-OS</b>  <b>660-OS</b>				
<b>114 G/340</b> 250 kW (340 PS) DC 11.01, DC 11.03	05.96→ 04.08		<b>055-OS</b>  <b>660-OS</b>				
<b>114 G/340</b> 250 kW (340 PS) DC 11.01, DC 11.03	05.96→ 04.08		<b>055-OS</b>  <b>660-OS</b>				
<b>114 G/340</b> 250 kW (340 PS) DC 11.01, DC 11.03	05.96→ 04.08		<b>055-OS</b>  <b>660-OS</b>				
<b>114 G/340</b> 250 kW (340 PS) DSC 11.79	05.96→ 04.08		<b>055-OS</b>  <b>660-OS</b>				
<b>114 G/340</b> 250 kW (340 PS) DSC 11.79	05.96→ 04.08		<b>055-OS</b>  <b>660-OS</b>				
<b>114 G/340</b> 250 kW (340 PS) DSC 11.79	05.96→ 04.08		<b>055-OS</b>  <b>660-OS</b>				
<b>114 G/340</b> 250 kW (340 PS) DSC 11.79	05.96→ 04.08		<b>055-OS</b>  <b>660-OS</b>				
<b>114 G/340</b> 250 kW (340 PS) DC 11.01, DC 11.03	03.98→ 04.08		<b>055-OS</b>  <b>660-OS</b>	Donaldson System - OE: 1421022	<b>522-AR</b>	<b>257-FS</b>  <b>4955-FS</b>	(LH) <b>044-OH</b>  <b>617-AD</b>
<b>114 G/340</b> 250 kW (340 PS) DC 11.01, DC 11.03	03.98→ 04.08		<b>055-OS</b>  <b>660-OS</b>	Donaldson System - OE: 1421022	<b>522-AR</b>	<b>257-FS</b>  <b>4955-FS</b>	(LH) <b>044-OH</b>  <b>617-AD</b>
<b>114 G/340</b> 250 kW (340 PS) DC 11.01, DC 11.03	03.98→ 04.08		<b>055-OS</b>  <b>660-OS</b>	Donaldson System - OE: 1421022	<b>522-AR</b>	<b>257-FS</b>  <b>4955-FS</b>	(LH) <b>044-OH</b>  <b>617-AD</b>









**S**



									
4 - series									
114 G/340 250 kW (340 PS) DC 11.01, DC 11.03	03.98→ 04.08		055-OS 660-OS						
114 G/340 250 kW (340 PS) DC 11.01, DC 11.03	03.98→ 04.08		055-OS 660-OS	Donaldson System - OE: 1421022	522-AR		257-FS 4955-FS	(LH)	044-OH 617-AD
114 G/340 250 kW (340 PS) DC 11.01, DC 11.03	03.98→ 04.08		055-OS 660-OS	Donaldson System - OE: 1421022	522-AR		257-FS 4955-FS	(LH)	044-OH 617-AD
114 G/340 250 kW (340 PS) DC 11.01, DC 11.03	03.98→ 04.08		055-OS 660-OS	Donaldson System - OE: 1421022	522-AR		257-FS 4955-FS	(LH)	044-OH 617-AD
114 G/340 250 kW (340 PS) DC 11.01, DC 11.03	03.98→ 04.08		055-OS 660-OS						
114 G/360 235-266 kW (320-362 PS) DSC 11.75	05.96→ 12.05		055-OS						
114 G/380 279 kW (379 PS) DC 11.02, DC 11.04	03.98→ 04.08		055-OS 660-OS						
114 G/380 279 kW (379 PS) DC 11.02	03.98→ 04.08		055-OS 660-OS						
114 G/380 279 kW (379 PS) DC 11.02	03.98→ 04.08		055-OS 660-OS						
114 G/380 279 kW (379 PS) DC 11.02	03.98→ 04.08		055-OS 660-OS						
114 G/380 279 kW (379 PS) DC 11.02	03.98→ 04.08		055-OS 660-OS						
114 G/380 279 kW (379 PS) DC 11.02, DC 11.04	03.98→ 04.08		055-OS 660-OS						
114 G/380 279 kW (379 PS) DC 11.02	03.98→ 04.08		055-OS 660-OS						
114 G/380 279 kW (379 PS) DC 11.02	03.98→ 04.08		055-OS 660-OS						
114 G/380 279 kW (379 PS) DC 11.02, DC 11.04	03.98→ 04.08		055-OS 660-OS						
114 G/380 279 kW (379 PS) DC 11.02, DC 11.04	03.98→ 04.08		055-OS 660-OS						
114 G/380 279 kW (379 PS) DC 11.02, DC 11.04	03.98→ 04.08		055-OS 660-OS						
114 G/380 279 kW (379 PS) DC 11.02, DC 11.04	03.98→ 04.08		055-OS 660-OS						
114 G/380 279 kW (379 PS) DC 11.02, DC 11.04	03.98→ 04.08		055-OS 660-OS						
114 G/380 279 kW (379 PS) DC 11.02, DC 11.04	03.98→ 04.08		055-OS 660-OS						
114 G/380 279 kW (379 PS) DC 11.02	03.98→ 04.08		055-OS 660-OS						
114 G/380 279 kW (379 PS) DC 11.02	03.98→ 04.08		055-OS 660-OS						
114 G/380 279-280 kW (379-381 PS) DC 12.07	01.05→ 04.08					Parker-Racor System	4144-FS		
114 L/330 242-243 kW (329-330 PS) DC 11.07	01.99→ 09.04		055-OS 660-OS						

**S**



  					
<b>4 - series</b>					
<b>114 L/340</b> 250 kW (340 PS) DC 11.01, DC 11.03	01.96→ 09.04	<b>055-OS</b> <b>660-OS</b>			
<b>114 L/340</b> 250 kW (340 PS) DSC 11.07, DSC 11.79	05.96→ 04.08	<b>660-OS</b>		<b>4955-FS</b>	
<b>114 L/340</b> 250 kW (340 PS) DSC 11.79	05.96→ 04.06	<b>055-OS</b> <b>660-OS</b>	Donaldson System - OE: 1421022	<b>522-AR</b>	<b>257-FS</b> (LH) <b>044-OH</b> <b>4955-FS</b> <b>617-AD</b>
<b>114 L/340</b> 250 kW (340 PS) DSC 11.79	05.96→ 04.08	<b>055-OS</b> <b>660-OS</b>	Donaldson System - OE: 1421022	<b>522-AR</b>	<b>257-FS</b> (LH) <b>044-OH</b> <b>4955-FS</b> <b>617-AD</b>
<b>114 L/340</b> 250 kW (340 PS) DSC 11.79	05.96→ 04.08	<b>055-OS</b> <b>660-OS</b>	Donaldson System - OE: 1421022	<b>522-AR</b>	<b>257-FS</b> (LH) <b>044-OH</b> <b>4955-FS</b> <b>617-AD</b>
<b>114 L/340</b> 250 kW (340 PS) DSC 11.79	05.96→ 04.08	<b>055-OS</b> <b>660-OS</b>	Donaldson System - OE: 1421022	<b>522-AR</b>	<b>257-FS</b> (LH) <b>044-OH</b> <b>4955-FS</b> <b>617-AD</b>
<b>114 L/340</b> 250 kW (340 PS) DC 11.01, DC 11.03	05.96→ 04.08	<b>055-OS</b> <b>660-OS</b>			
<b>114 L/340</b> 250 kW (340 PS) DC 11.01, DC 11.03	05.96→ 04.08	<b>055-OS</b> <b>660-OS</b>			
<b>114 L/340</b> 250 kW (340 PS) DSC 11.79	05.96→ 04.08	<b>055-OS</b> <b>660-OS</b>			
<b>114 L/340</b> 250 kW (340 PS) DSC 11.79	05.96→ 04.08	<b>055-OS</b> <b>660-OS</b>			
<b>114 L/340</b> 250 kW (340 PS) DSC 11.07, DSC 11.79	05.96→ 04.08	<b>055-OS</b> <b>660-OS</b>			
<b>114 L/340</b> 250 kW (340 PS) DSC 11.79	05.96→ 04.08	<b>055-OS</b> <b>660-OS</b>			
<b>114 L/340</b> 250 kW (340 PS) DC 11.01, DC 11.03	03.98→ 04.08	<b>055-OS</b> <b>660-OS</b>	Donaldson System - OE: 1421022	<b>522-AR</b>	<b>257-FS</b> (LH) <b>044-OH</b> <b>4955-FS</b> <b>617-AD</b>
<b>114 L/340</b> 250 kW (340 PS) DC 11.01, DC 11.03	03.98→ 04.08	<b>055-OS</b> <b>660-OS</b>	Donaldson System - OE: 1421022	<b>522-AR</b>	<b>257-FS</b> (LH) <b>044-OH</b> <b>4955-FS</b> <b>617-AD</b>
<b>114 L/340</b> 250 kW (340 PS) DC 11.01, DC 11.03	03.98→ 04.08	<b>055-OS</b> <b>660-OS</b>	Donaldson System - OE: 1421022	<b>522-AR</b>	<b>257-FS</b> (LH) <b>044-OH</b> <b>4955-FS</b> <b>617-AD</b>
<b>114 L/340</b> 250 kW (340 PS) DC 11.01, DC 11.03	03.98→ 04.08	<b>055-OS</b> <b>660-OS</b>	Donaldson System - OE: 1421022	<b>522-AR</b>	<b>257-FS</b> (LH) <b>044-OH</b> <b>4955-FS</b> <b>617-AD</b>
<b>114 L/340</b> 250 kW (340 PS) DC 11.01, DC 11.03	03.98→ 04.08	<b>055-OS</b> <b>660-OS</b>	Donaldson System - OE: 1421022	<b>522-AR</b>	<b>257-FS</b> (LH) <b>044-OH</b> <b>4955-FS</b> <b>617-AD</b>
<b>114 L/340</b> 250 kW (340 PS) DC 11.01, DC 11.03	03.98→ 04.08	<b>055-OS</b> <b>660-OS</b>			
<b>114 L/380</b> 279 kW (379 PS) DC 11.02, DC 11.04	01.96→ 09.04	<b>055-OS</b> <b>660-OS</b>			

**S**

							
<b>4 - series</b>							
<b>114 L/380</b> 279 kW (379 PS) DC 11.02, DC 11.04	03.98→ 04.08		<b>055-OS</b> <b>660-OS</b>				
<b>114 L/380</b> 279 kW (379 PS) DC 11.02, DC 11.04	03.98→ 04.08		<b>055-OS</b> <b>660-OS</b>				
<b>114 L/380</b> 279 kW (379 PS) DC 11.02, DC 11.04	03.98→ 04.08		<b>055-OS</b> <b>660-OS</b>				
<b>114 L/380</b> 279 kW (379 PS) DC 11.02, DC 11.04	03.98→ 04.08		<b>055-OS</b> <b>660-OS</b>				
<b>114 L/380</b> 279 kW (379 PS) DC 11.02, DC 11.04	03.98→ 04.08		<b>055-OS</b> <b>660-OS</b>				
<b>114 L/380</b> 279 kW (379 PS) DC 11.02, DC 11.04	03.98→ 04.08		<b>055-OS</b> <b>660-OS</b>				
<b>114 L/380</b> 279 kW (379 PS) DC 11.02, DC 11.04	03.98→ 04.08		<b>055-OS</b> <b>660-OS</b>				
<b>114 L/380</b> 279 kW (379 PS) DC 11.02, DC 11.04	03.98→ 04.08		<b>055-OS</b> <b>660-OS</b>				
<b>114 L/380</b> 279-280 kW (379-381 PS) DC 12.07	01.05→ 04.08					Parker-Racor System	<b>4144-FS</b>
<b>124 /G420</b> 308-309 kW (420 PS) DC 12.01, DC 12.03, DSC 12.05	05.96→ 04.08		<b>660-OS</b>			Parker-Racor System	<b>4144-FS</b>
<b>124 C/360</b> 265 kW (360 PS) DSC 12.02	01.96→ 12.99		<b>660-OS</b>				
<b>124 C/360</b> 265 kW (360 PS) DSC 12.02	01.96→ 12.99		<b>660-OS</b>			Parker-Racor System	<b>4144-FS</b>
<b>124 C/360</b> 265 kW (360 PS) DSC 12.02	05.96→ 04.08		<b>660-OS</b>			Parker-Racor System	<b>4144-FS</b>
<b>124 C/360</b> 265 kW (360 PS) DSC 12.02	05.96→ 04.08		<b>660-OS</b>			Parker-Racor System	<b>4144-FS</b>
<b>124 C/360</b> 265 kW (360 PS) DSC 12.02	09.96→ 04.08		<b>660-OS</b>			Parker-Racor System	<b>4144-FS</b>
<b>124 C/360</b> 265 kW (360 PS) DSC 12.02	09.96→ 04.08		<b>660-OS</b>			Parker-Racor System	<b>4144-FS</b>
<b>124 C/360</b> 265 kW (360 PS) DSC 12.02	09.96→ 04.08		<b>660-OS</b>			Parker-Racor System	<b>4144-FS</b>
<b>124 C/360</b> 265 kW (360 PS) DSC 12.02	09.96→ 04.08		<b>660-OS</b>			Parker-Racor System	<b>4144-FS</b>
<b>124 C/360</b> 265 kW (360 PS) DSC 12.02	09.96→ 04.08		<b>660-OS</b>			Parker-Racor System	<b>4144-FS</b>
<b>124 C/360</b> 265 kW (360 PS) DSC 12.02	09.96→ 04.08		<b>660-OS</b>			Parker-Racor System	<b>4144-FS</b>
<b>124 C/360</b> 265 kW (360 PS) DSC 12.02	09.96→ 04.08		<b>660-OS</b>			Parker-Racor System	<b>4144-FS</b>
<b>124 C/360</b> 265 kW (360 PS) DSC 12.02	09.96→ 04.08		<b>660-OS</b>			Parker-Racor System	<b>4144-FS</b>
<b>124 C/400</b> 294 kW (400 PS) DC 12.02, DSC 12.01	01.96→ 09.04		<b>660-OS</b>			Parker-Racor System	<b>4144-FS</b>
<b>124 C/400</b> 294 kW (400 PS) DC 12.02, DSC 12.01	01.96→ 09.04		<b>660-OS</b>				
<b>124 C/400</b> 294 kW (400 PS) DSC 12.01	09.96→ 04.08		<b>660-OS</b>			Parker-Racor System	<b>4144-FS</b>



**S**

4 - series					
<b>124 C/400</b> 294 kW (400 PS) DSC 12.01	09.96→ 04.08		<b>660-OS</b>		Parker-Racor System <b>4144-FS</b>
<b>124 C/400</b> 294 kW (400 PS) DSC 12.01	09.96→ 04.08		<b>660-OS</b>		Parker-Racor System <b>4144-FS</b>
<b>124 C/400</b> 294 kW (400 PS) DSC 12.01	09.96→ 04.08		<b>660-OS</b>		Parker-Racor System <b>4144-FS</b>
<b>124 C/400</b> 294 kW (400 PS) DSC 12.01	09.96→ 04.08		<b>660-OS</b>		Parker-Racor System <b>4144-FS</b>
<b>124 C/400</b> 294 kW (400 PS) DSC 12.01	09.96→ 04.08		<b>660-OS</b>		Parker-Racor System <b>4144-FS</b>
<b>124 C/400</b> 294 kW (400 PS) DSC 12.01	09.96→ 04.08		<b>660-OS</b>		Parker-Racor System <b>4144-FS</b>
<b>124 C/400</b> 294 kW (400 PS) DSC 12.01	09.96→ 04.08		<b>660-OS</b>		Parker-Racor System <b>4144-FS</b>
<b>124 C/400</b> 294 kW (400 PS) DSC 12.01	09.96→ 04.08		<b>660-OS</b>		Parker-Racor System <b>4144-FS</b>
<b>124 C/400</b> 294 kW (400 PS) DSC 12.01	09.96→ 04.08		<b>660-OS</b>		Parker-Racor System <b>4144-FS</b>
<b>124 C/420</b> 308-309 kW (420 PS) DC 12.01, DC 12.03, DSC 12.05	05.96→ 04.08		<b>660-OS</b>		Parker-Racor System <b>4144-FS</b>
<b>124 C/420</b> 308-309 kW (420 PS) DC 12.01, DC 12.03, DSC 12.05	05.96→ 04.08		<b>660-OS</b>		Parker-Racor System <b>4144-FS</b>
<b>124 C/420</b> 308-309 kW (420 PS) DC 12.01, DC 12.03, DSC 12.05	05.96→ 04.08		<b>660-OS</b>		Parker-Racor System <b>4144-FS</b>
<b>124 C/420</b> 308-309 kW (420 PS) DC 12.01, DC 12.03, DSC 12.05	05.96→ 04.08		<b>660-OS</b>		Parker-Racor System <b>4144-FS</b>
<b>124 C/420</b> 308-309 kW (420 PS) DC 12.01, DC 12.03, DC 12.09, DSC 12.05	05.96→ 04.08		<b>660-OS</b>		Parker-Racor System <b>4144-FS</b>
<b>124 C/420</b> 308-309 kW (420 PS) DC 12.01, DC 12.03, DSC 12.05	05.96→ 04.08		<b>660-OS</b>		Parker-Racor System <b>4144-FS</b>
<b>124 C/420</b> 308-309 kW (420 PS) DC 12.01, DC 12.03, DSC 12.05	05.96→ 04.08		<b>660-OS</b>		Parker-Racor System <b>4144-FS</b>
<b>124 C/420</b> 308-309 kW (420 PS) DC 12.01, DC 12.03, DSC 12.05	05.96→ 04.08		<b>660-OS</b>		Parker-Racor System <b>4144-FS</b>
<b>124 C/420</b> 308-309 kW (420 PS) DC 12.01, DC 12.03, DSC 12.05	05.96→ 04.08		<b>660-OS</b>		Parker-Racor System <b>4144-FS</b>
<b>124 C/420</b> 308-309 kW (420 PS) DC 12.01, DC 12.03, DC 12.09, DSC 12.05	06.00→ 09.04		<b>660-OS</b>		Parker-Racor System <b>4144-FS</b>
<b>124 C/440</b> 324 kW (440-441 PS) DT 12.08	01.99→ 09.04				Parker-Racor System <b>4144-FS</b>
<b>124 C/440</b> 324 kW (440-441 PS) DT 12.08	01.99→ 09.04				Parker-Racor System <b>4144-FS</b>
<b>124 C/470</b> 345-346 kW (470 PS) DT 12.02	01.99→ 09.04				Parker-Racor System <b>4144-FS</b>
<b>124 C/470</b> 345-346 kW (470 PS) DT 12.02	01.99→ 09.04				Parker-Racor System <b>4144-FS</b>
<b>124 C/470</b> 345-346 kW (470 PS) DT 12.02	01.99→ 09.04				Parker-Racor System <b>4144-FS</b>
<b>124 C/470</b> 345-346 kW (470 PS) DT 12.02	01.99→ 09.04				Parker-Racor System <b>4144-FS</b>
<b>124 C/470</b> 345-346 kW (470 PS) DT 12.02	01.01→ 04.08				Parker-Racor System <b>4144-FS</b>
<b>124 C/470</b> 345-346 kW (470 PS) DT 12.02	01.01→ 04.08				Parker-Racor System <b>4144-FS</b>
<b>124 G/360</b> 265 kW (360 PS) DSC 12.02	05.96→ 04.08		<b>660-OS</b>		Parker-Racor System <b>4144-FS</b>
<b>124 G/360</b> 265 kW (360 PS) DSC 12.02	05.96→ 04.08		<b>660-OS</b>		Parker-Racor System <b>4144-FS</b>

**S**

							
4 - series							
124 G/360 265 kW (360 PS) DSC 12.02	05.96→ 04.08		660-OS			Parker-Racor System	4144-FS
124 G/360 265 kW (360 PS) DSC 12.02	05.96→ 04.08		660-OS			Parker-Racor System	4144-FS
124 G/360 265 kW (360 PS) DSC 12.02	05.96→ 04.08		660-OS			Parker-Racor System	4144-FS
124 G/360 265 kW (360 PS) DSC 12.02	05.96→ 04.08		660-OS			Parker-Racor System	4144-FS
124 G/360 265 kW (360 PS) DSC 12.02	05.96→ 04.08		660-OS			Parker-Racor System	4144-FS
124 G/360 265 kW (360 PS) DSC 12.02	05.96→ 04.08		660-OS			Parker-Racor System	4144-FS
124 G/360 265 kW (360 PS) DSC 12.02	05.96→ 04.08		660-OS			Parker-Racor System	4144-FS
124 G/360 265 kW (360 PS) DSC 12.02	05.96→ 04.08		660-OS			Parker-Racor System	4144-FS
124 G/400 294 kW (400 PS) DSC 12.01	05.96→ 04.08		660-OS			Parker-Racor System	4144-FS
124 G/400 294 kW (400 PS) DSC 12.01	05.96→ 04.08		660-OS			Parker-Racor System	4144-FS
124 G/400 294 kW (400 PS) DSC 12.01	05.96→ 04.08		660-OS			Parker-Racor System	4144-FS
124 G/400 294 kW (400 PS) DSC 12.01	05.96→ 04.08		660-OS			Parker-Racor System	4144-FS
124 G/400 294 kW (400 PS) DSC 12.01	05.96→ 04.08		660-OS			Parker-Racor System	4144-FS
124 G/400 294 kW (400 PS) DSC 12.01	05.96→ 04.08		660-OS			Parker-Racor System	4144-FS
124 G/400 294 kW (400 PS) DSC 12.01	05.96→ 04.08		660-OS			Parker-Racor System	4144-FS
124 G/400 294 kW (400 PS) DSC 12.01	05.96→ 04.08		660-OS			Parker-Racor System	4144-FS
124 G/400 294 kW (400 PS) DSC 12.01	05.96→ 04.08		660-OS			Parker-Racor System	4144-FS
124 G/400 294 kW (400 PS) DSC 12.01	05.96→ 04.08		660-OS			Parker-Racor System	4144-FS
124 G/400 294 kW (400 PS) DSC 12.01	05.96→ 04.08		660-OS			Parker-Racor System	4144-FS
124 G/400 294 kW (400 PS) DSC 12.01	05.96→ 04.08		660-OS			Parker-Racor System	4144-FS
124 G/400 294 kW (400 PS) DSC 12.01	05.96→ 04.08		660-OS			Parker-Racor System	4144-FS
124 G/400 294 kW (400 PS) DSC 12.01	05.96→ 04.08		660-OS			Parker-Racor System	4144-FS
124 G/400 294 kW (400 PS) DSC 12.01	05.96→ 04.08		660-OS			Parker-Racor System	4144-FS
124 G/400 294 kW (400 PS) DSC 12.01	05.96→ 04.08		660-OS			Parker-Racor System	4144-FS
124 G/400 294 kW (400 PS) DSC 12.01	05.96→ 04.08		660-OS			Parker-Racor System	4144-FS
124 G/400 294 kW (400 PS) DSC 12.01	05.96→ 04.08		660-OS			Parker-Racor System	4144-FS
124 G/440 324 kW (440-441 PS) DT 12.08	01.99→ 09.04					Parker-Racor System	4144-FS
124 G/470 345-346 kW (470 PS) DT 12.02	01.99→ 09.04					Parker-Racor System	4144-FS
124 G/470 345-346 kW (470 PS) DT 12.02	01.99→ 09.04					Parker-Racor System	4144-FS

**S**

  					
<b>4 - series</b>					
<b>124 G/470</b> 345-346 kW (470 PS) DT 12.02	01.99→ 09.04			Parker-Racor System	<b>4144-FS</b>
<b>124 G/470</b> 345-346 kW (470 PS) DT 12.02	01.99→ 09.04			Parker-Racor System	<b>4144-FS</b>
<b>124 G/470</b> 345-346 kW (470 PS) DT 12.02	01.00→ 04.08			Parker-Racor System	<b>4144-FS</b>
<b>124 G/470</b> 345-346 kW (470 PS) DT 12.02	01.01→ 04.08			Parker-Racor System	<b>4144-FS</b>
<b>124 G/470</b> 345-346 kW (470 PS) DT 12.02	01.01→ 04.08			Parker-Racor System	<b>4144-FS</b>
<b>124 L/360</b> 265 kW (360 PS) DSC 12.02	09.96→ 04.08	<b>660-OS</b>		Parker-Racor System	<b>4144-FS</b>
<b>124 L/360</b> 265 kW (360 PS) DSC 12.02	09.96→ 04.08	<b>660-OS</b>		Parker-Racor System	<b>4144-FS</b>
<b>124 L/360</b> 265 kW (360 PS) DSC 12.02	09.96→ 04.08	<b>660-OS</b>		Parker-Racor System	<b>4144-FS</b>
<b>124 L/360</b> 265 kW (360 PS) DSC 12.02	09.96→ 04.08	<b>660-OS</b>		Parker-Racor System	<b>4144-FS</b>
<b>124 L/360</b> 265 kW (360 PS) DSC 12.02	09.96→ 04.08	<b>660-OS</b>		Parker-Racor System	<b>4144-FS</b>
<b>124 L/360</b> 265 kW (360 PS) DSC 12.02	09.96→ 04.08	<b>660-OS</b>		Parker-Racor System	<b>4144-FS</b>
<b>124 L/360</b> 265 kW (360 PS) DSC 12.02	09.96→ 04.08	<b>660-OS</b>		Parker-Racor System	<b>4144-FS</b>
<b>124 L/360</b> 265 kW (360 PS) DSC 12.02	09.96→ 04.08	<b>660-OS</b>		Parker-Racor System	<b>4144-FS</b>
<b>124 L/360</b> 265 kW (360 PS) DSC 12.02	09.96→ 04.08	<b>660-OS</b>		Parker-Racor System	<b>4144-FS</b>
<b>124 L/360</b> 265 kW (360 PS) DSC 12.02	09.96→ 04.08	<b>660-OS</b>		Parker-Racor System	<b>4144-FS</b>
<b>124 L/400</b> 294 kW (400 PS) DSC 12.01	09.96→ 04.08	<b>660-OS</b>		Parker-Racor System	<b>4144-FS</b>
<b>124 L/400</b> 294 kW (400 PS) DSC 12.01	09.96→ 04.08	<b>660-OS</b>		Parker-Racor System	<b>4144-FS</b>
<b>124 L/400</b> 294 kW (400 PS) DSC 12.01	09.96→ 04.08	<b>660-OS</b>		Parker-Racor System	<b>4144-FS</b>
<b>124 L/400</b> 294 kW (400 PS) DSC 12.01	09.96→ 04.08	<b>660-OS</b>		Parker-Racor System	<b>4144-FS</b>
<b>124 L/400</b> 294 kW (400 PS) DSC 12.01	09.96→ 04.08	<b>660-OS</b>		Parker-Racor System	<b>4144-FS</b>
<b>124 L/400</b> 294 kW (400 PS) DSC 12.01	09.96→ 04.08	<b>660-OS</b>		Parker-Racor System	<b>4144-FS</b>
<b>124 L/400</b> 294 kW (400 PS) DSC 12.01	09.96→ 04.08	<b>660-OS</b>		Parker-Racor System	<b>4144-FS</b>
<b>124 L/400</b> 294 kW (400 PS) DSC 12.01	09.96→ 04.08	<b>660-OS</b>		Parker-Racor System	<b>4144-FS</b>
<b>124 L/400</b> 294 kW (400 PS) DSC 12.01	09.96→ 04.08	<b>055-OS</b>  <b>660-OS</b>		Parker-Racor System	<b>4144-FS</b>
<b>124 L/420</b> 308-309 kW (420 PS) DC 12.01, DC 12.03, DSC 12.05	05.96→ 04.08	<b>660-OS</b>		Parker-Racor System	<b>4144-FS</b>
<b>124 L/420</b> 308-309 kW (420 PS) DC 12.01, DC 12.03, DSC 12.05	05.96→ 04.08	<b>660-OS</b>		Parker-Racor System	<b>4144-FS</b>
<b>124 L/420</b> 308-309 kW (420 PS) DC 12.01, DC 12.03, DSC 12.05	05.96→ 04.08	<b>660-OS</b>		Parker-Racor System	<b>4144-FS</b>
<b>124 L/420</b> 308-309 kW (420 PS) DC 12.01, DC 12.03, DSC 12.05	05.96→ 04.08	<b>660-OS</b>		Parker-Racor System	<b>4144-FS</b>
<b>124 L/420</b> 309 kW (420 PS) DC 12.01, DSC 12.05	09.97→ 08.02	(HG) <b>055-OS</b> <b>657-OS</b> <b>660-OS</b>	<b>133-AR</b>	Parker-Racor System	<b>4144-FS</b>  <b>4179-FX</b> <b>4955-FS</b>
<b>124 L/420</b> 309 kW (420 PS) DSC 12.05	09.97→ 04.08	<b>660-OS</b>		Parker-Racor System	<b>4144-FS</b>

**S**





4 - series									
124 L/420 308-309 kW (420 PS) DC 12.01, DC 12.03, DSC 12.05	09.97→ 04.08		055-OS  657-OS 660-OS		133-AR	Parker-Racor System	4144-FS  4179-FX 4478-FX 4955-FS		617-AD  768-AC
124 L/420 308-309 kW (420 PS) DC 12.01, DC 12.03, DSC 12.05	09.97→ 04.08		055-OS  657-OS 660-OS		133-AR	Parker-Racor System	4144-FS  4179-FX 4478-FX 4955-FS		617-AD  768-AC
124 L/420 309 kW (420 PS) DC 12.01, DSC 12.05	09.97→ 04.08		660-OS			Parker-Racor System	4144-FS		
124 L/420 308-309 kW (420 PS) DC 12.01, DC 12.03, DSC 12.05	09.97→ 04.08		660-OS			Parker-Racor System	4144-FS		
124 L/420 308 kW (420 PS) DC 12.03	09.02→ 04.08	(HG)	055-OS 657-OS 660-OS		133-AR	Parker-Racor System	4144-FS  4179-FX 4478-FX 4955-FS		617-AD  768-AC
124 L/440 324 kW (440-441 PS) DT 12.08	01.01→ 04.08		660-OS			Parker-Racor System	4144-FS		
124 L/440 324 kW (440-441 PS) DT 12.08	01.01→ 04.08					Parker-Racor System	4144-FS		
124 L/440 324 kW (440-441 PS) DT 12.08	01.01→ 04.08					Parker-Racor System	4144-FS		
124 L/440 324 kW (440-441 PS) DT 12.08	01.01→ 04.08					Parker-Racor System	4144-FS		
124 L/440 324 kW (440-441 PS) DT 12.08	01.01→ 04.08					Parker-Racor System	4144-FS		
124 L/440 324 kW (440-441 PS) DT 12.08	01.01→ 04.08					Parker-Racor System	4144-FS		
124 L/470 345-346 kW (470 PS) DT 12.02	01.99→ 09.04					Parker-Racor System	4144-FS		
124 L/470 345-346 kW (470 PS) DT 12.02	01.99→ 09.04					Parker-Racor System	4144-FS		
124 L/470 345-346 kW (470 PS) DT 12.02, DT 12.06	01.01→ 04.08		660-OS			Parker-Racor System	4144-FS		
124 L/470 345-346 kW (470 PS) DT 12.02	01.01→ 04.08					Parker-Racor System	4144-FS		
124 L/470 345-346 kW (470 PS) DT 12.02	01.01→ 04.08					Parker-Racor System	4144-FS		
124 L/470 345-346 kW (470 PS) DT 12.02	01.01→ 04.08					Parker-Racor System	4144-FS		
124 L/470 345-346 kW (470 PS) DT 12.02	01.01→ 04.08					Parker-Racor System	4144-FS		
124 L/470 345-346 kW (470 PS) DT 12.02	01.01→ 04.08					Parker-Racor System	4144-FS		
124 L/470 345-346 kW (470 PS) DT 12.02	01.01→ 04.08					Parker-Racor System	4144-FS		
124 L/470 345-346 kW (470 PS) DT 12.02	01.01→ 04.08					Parker-Racor System	4144-FS		
144 C/460 338 kW (460 PS) DSC 14.15	01.96→ 09.04		055-OS						







  					
<b>4 - series</b>					
<b>144 C/460</b> 338 kW (460 PS) DSC 14.15	09.96→ 04.08	<b>055-OS</b>	exportmodel Russia	<b>4175-AR</b>  <b>4628-AR</b> Parker-Racor System <b>4630-AR</b> <b>4653-AR</b>	<b>257-FS</b> (LH) <b>044-OH</b>  <b>4144-FS</b> <b>617-AD</b> <b>4955-FS</b>
<b>144 C/460</b> 338 kW (460 PS) DSC 14.15	09.96→ 04.08	<b>055-OS</b>	exportmodel Russia	<b>4175-AR</b>  <b>4628-AR</b> Parker-Racor System <b>4630-AR</b> <b>4653-AR</b>	<b>257-FS</b> (LH) <b>044-OH</b>  <b>4144-FS</b> <b>617-AD</b> <b>4955-FS</b>
<b>144 C/460</b> 338 kW (460 PS) DSC 14.15	09.96→ 04.08	<b>055-OS</b>	exportmodel Russia	<b>4175-AR</b>  <b>4628-AR</b> Parker-Racor System <b>4630-AR</b> <b>4653-AR</b>	<b>257-FS</b> (LH) <b>044-OH</b>  <b>4144-FS</b> <b>617-AD</b> <b>4955-FS</b>
<b>144 C/460</b> 338 kW (460 PS) DSC 14.15	09.96→ 04.08	<b>055-OS</b>	exportmodel Russia	<b>4175-AR</b>  <b>4628-AR</b> Parker-Racor System <b>4630-AR</b> <b>4653-AR</b>	<b>257-FS</b> (LH) <b>044-OH</b>  <b>4144-FS</b> <b>617-AD</b> <b>4955-FS</b>
<b>144 C/460</b> 338 kW (460 PS) DSC 14.15	09.96→ 04.08	<b>055-OS</b>	exportmodel Russia	<b>4175-AR</b>  <b>4628-AR</b> Parker-Racor System <b>4630-AR</b> <b>4653-AR</b>	<b>257-FS</b> (LH) <b>044-OH</b>  <b>4144-FS</b> <b>617-AD</b> <b>4955-FS</b>
<b>144 C/460</b> 338 kW (460 PS) DSC 14.15	09.96→ 04.08	<b>055-OS</b>	exportmodel Russia	<b>4175-AR</b>  <b>4628-AR</b> Parker-Racor System <b>4630-AR</b> <b>4653-AR</b>	<b>257-FS</b> (LH) <b>044-OH</b>  <b>4144-FS</b> <b>617-AD</b> <b>4955-FS</b>
<b>144 C/530</b> 390 kW (530 PS) DSC 14.13	01.96→ 09.04	<b>055-OS</b>			
<b>144 C/530</b> 390 kW (530 PS) DSC 14.13	09.96→ 04.08	<b>055-OS</b>	exportmodel Russia	<b>4175-AR</b>  <b>4628-AR</b> Parker-Racor System <b>4630-AR</b> <b>4653-AR</b>	<b>257-FS</b> (LH) <b>044-OH</b>  <b>4144-FS</b> <b>617-AD</b> <b>4955-FS</b>
<b>144 C/530</b> 390 kW (530 PS) DSC 14.13	09.96→ 04.08	<b>055-OS</b>	exportmodel Russia	<b>4175-AR</b>  <b>4628-AR</b> Parker-Racor System <b>4630-AR</b> <b>4653-AR</b>	<b>257-FS</b> (LH) <b>044-OH</b>  <b>4144-FS</b> <b>617-AD</b> <b>4955-FS</b>
<b>144 C/530</b> 390 kW (530 PS) DSC 14.13	09.96→ 04.08	<b>055-OS</b>	exportmodel Russia	<b>4175-AR</b>  <b>4628-AR</b> Parker-Racor System <b>4630-AR</b> <b>4653-AR</b>	<b>257-FS</b> (LH) <b>044-OH</b>  <b>4144-FS</b> <b>617-AD</b> <b>4955-FS</b>

**S**











  					
<b>4 - series</b>					
<b>144 C/530</b> 390 kW (530 PS) DSC 14.13	09.96→ 04.08	<b>055-OS</b>	exportmodel Russia <b>4175-AR</b> <b>4628-AR</b> <b>4630-AR</b> <b>4653-AR</b>	Parker-Racor System <b>257-FS</b> <b>4144-FS</b> <b>4955-FS</b>	(LH) <b>044-OH</b> <b>617-AD</b>
<b>144 C/530</b> 390 kW (530 PS) DSC 14.13	09.96→ 04.08	<b>055-OS</b>	exportmodel Russia <b>4175-AR</b> <b>4628-AR</b> <b>4630-AR</b> <b>4653-AR</b>	Parker-Racor System <b>257-FS</b> <b>4144-FS</b> <b>4955-FS</b>	(LH) <b>044-OH</b> <b>617-AD</b>
<b>144 C/530</b> 390 kW (530 PS) DSC 14.13	09.96→ 04.08	<b>055-OS</b>	exportmodel Russia <b>4175-AR</b> <b>4628-AR</b> <b>4630-AR</b> <b>4653-AR</b>	Parker-Racor System <b>257-FS</b> <b>4144-FS</b> <b>4955-FS</b>	(LH) <b>044-OH</b> <b>617-AD</b>
<b>144 G/460</b> 338 kW (460 PS) DSC 14.15	01.96→ 09.04	<b>055-OS</b>			
<b>144 G/460</b> 338-390 kW (460-530 PS) DSC 14.13 L02, DSC 14.13 L03, DSC 14.15, DSC 14.15 LO1, DSC 14.15 LO2	04.96→ 04.08	<b>055-OS</b>	exportmodel Russia <b>4175-AR</b> <b>4628-AR</b> <b>4630-AR</b> <b>4653-AR</b>	Parker-Racor System <b>257-FS</b> <b>4144-FS</b> <b>4955-FS</b>	(LH) <b>044-OH</b> (12) <b>617-AD</b>
<b>144 G/460</b> 338 kW (460 PS) DSC 14.15	04.96→ 04.08	<b>055-OS</b>	exportmodel Russia <b>4175-AR</b> <b>4628-AR</b> <b>4630-AR</b> <b>4653-AR</b>	Parker-Racor System <b>257-FS</b> <b>4144-FS</b> <b>4955-FS</b>	(LH) <b>044-OH</b> <b>617-AD</b>
<b>144 G/460</b> 338 kW (460 PS) DSC 14.15	04.96→ 04.08	<b>055-OS</b>	exportmodel Russia <b>4175-AR</b> <b>4628-AR</b> <b>4630-AR</b> <b>4653-AR</b>	Parker-Racor System <b>257-FS</b> <b>4144-FS</b> <b>4955-FS</b>	(LH) <b>044-OH</b> <b>617-AD</b>
<b>144 G/460</b> 338 kW (460 PS) DSC 14.15	04.96→ 04.08	<b>055-OS</b>	exportmodel Russia <b>4175-AR</b> <b>4628-AR</b> <b>4630-AR</b> <b>4653-AR</b>	Parker-Racor System <b>257-FS</b> <b>4144-FS</b> <b>4955-FS</b>	(LH) <b>044-OH</b> <b>617-AD</b>
<b>144 G/460</b> 338 kW (460 PS) DSC 14.15	04.96→ 04.08	<b>055-OS</b>	exportmodel Russia <b>4175-AR</b> <b>4628-AR</b> <b>4630-AR</b> <b>4653-AR</b>	Parker-Racor System <b>257-FS</b> <b>4144-FS</b> <b>4955-FS</b>	(LH) <b>044-OH</b> <b>617-AD</b>
<b>144 G/460</b> 338 kW (460 PS) DSC 14.15	04.96→ 04.08	<b>055-OS</b>	exportmodel Russia <b>4175-AR</b> <b>4628-AR</b> <b>4630-AR</b> <b>4653-AR</b>	Parker-Racor System <b>257-FS</b> <b>4144-FS</b> <b>4955-FS</b>	(LH) <b>044-OH</b> <b>617-AD</b>









**S**

						
<b>4 - series</b>						
<b>144 G/460</b> 338 kW (460 PS) DSC 14.15	04.96→ 04.08	<b>055-OS</b>	exportmodel Russia	<b>4175-AR</b> <b>4628-AR</b> <b>4630-AR</b> <b>4653-AR</b>	Parker-Racor System <b>257-FS</b> <b>4144-FS</b> <b>4955-FS</b>	(LH) <b>044-OH</b> <b>617-AD</b>
<b>144 G/460</b> 338 kW (460 PS) DSC 14.15	04.96→ 04.08	<b>055-OS</b>	exportmodel Russia	<b>4175-AR</b> <b>4628-AR</b> <b>4630-AR</b> <b>4653-AR</b>	Parker-Racor System <b>257-FS</b> <b>4144-FS</b> <b>4955-FS</b>	(LH) <b>044-OH</b> <b>617-AD</b>
<b>144 G/460</b> 338 kW (460 PS) DSC 14.15	04.96→ 04.08	<b>055-OS</b>				
<b>144 G/530</b> 390 kW (530 PS) DSC 14.13	01.96→ 09.04				Parker-Racor System <b>4144-FS</b>	
<b>144 G/530</b> 390 kW (530 PS) DSC 14.13	04.96→ 04.08	<b>055-OS</b>	exportmodel Russia	<b>4175-AR</b> <b>4628-AR</b> <b>4630-AR</b> <b>4653-AR</b>	Parker-Racor System <b>257-FS</b> <b>4144-FS</b> <b>4955-FS</b>	(LH) <b>044-OH</b> <b>617-AD</b>
<b>144 G/530</b> 390 kW (530 PS) DSC 14.13	04.96→ 04.08	<b>055-OS</b>	exportmodel Russia	<b>4175-AR</b> <b>4628-AR</b> <b>4630-AR</b> <b>4653-AR</b>	Parker-Racor System <b>257-FS</b> <b>4144-FS</b> <b>4955-FS</b>	(LH) <b>044-OH</b> <b>617-AD</b>
<b>144 G/530</b> 390 kW (530 PS) DSC 14.13	04.96→ 04.08	<b>055-OS</b>	exportmodel Russia	<b>4175-AR</b> <b>4628-AR</b> <b>4630-AR</b> <b>4653-AR</b>	Parker-Racor System <b>257-FS</b> <b>4144-FS</b> <b>4955-FS</b>	(LH) <b>044-OH</b> <b>617-AD</b>
<b>144 G/530</b> 390 kW (530 PS) DSC 14.13	04.96→ 04.08	<b>055-OS</b>	exportmodel Russia	<b>4175-AR</b> <b>4628-AR</b> <b>4630-AR</b> <b>4653-AR</b>	Parker-Racor System <b>257-FS</b> <b>4144-FS</b> <b>4955-FS</b>	(LH) <b>044-OH</b> <b>617-AD</b>
<b>144 G/530</b> 390 kW (530 PS) DSC 14.13	04.96→ 04.08	<b>055-OS</b>	exportmodel Russia	<b>4175-AR</b> <b>4628-AR</b> <b>4630-AR</b> <b>4653-AR</b>	Parker-Racor System <b>257-FS</b> <b>4144-FS</b> <b>4955-FS</b>	(LH) <b>044-OH</b> <b>617-AD</b>
<b>144 G/530</b> 390 kW (530 PS) DSC 14.13	04.96→ 04.08	<b>055-OS</b>	exportmodel Russia	<b>4175-AR</b> <b>4628-AR</b> <b>4630-AR</b> <b>4653-AR</b>	Parker-Racor System <b>257-FS</b> <b>4144-FS</b> <b>4955-FS</b>	(LH) <b>044-OH</b> <b>617-AD</b>
<b>144 G/530</b> 390 kW (530 PS) DSC 14.13	04.96→ 04.08	<b>055-OS</b>	exportmodel Russia	<b>4175-AR</b> <b>4628-AR</b> <b>4630-AR</b> <b>4653-AR</b>	Parker-Racor System <b>257-FS</b> <b>4144-FS</b> <b>4955-FS</b>	(LH) <b>044-OH</b> <b>617-AD</b>









**S**

  					
<b>4 - series</b>					
<b>144 G/530</b> 390 kW (530 PS) DSC 14.13	04.96→ 04.08	<b>055-OS</b>	exportmodel Russia <b>4175-AR</b> <b>4628-AR</b> <b>4630-AR</b> <b>4653-AR</b>	Parker-Racor System <b>257-FS</b> <b>4144-FS</b> <b>4955-FS</b>	(LH) <b>044-OH</b> <b>617-AD</b>
<b>144 G/530</b> 390 kW (530 PS) DSC 14.13	04.96→ 04.08	<b>055-OS</b>			
<b>144 L/460</b> 338 kW (460 PS) DSC 14.15	11.95→ 04.08	<b>055-OS</b>	exportmodel Russia <b>4175-AR</b> <b>4628-AR</b> <b>4630-AR</b> <b>4653-AR</b>	Parker-Racor System <b>257-FS</b> <b>4144-FS</b> <b>4955-FS</b>	(LH) <b>044-OH</b> <b>617-AD</b>
<b>144 L/460</b> 338 kW (460 PS) DSC 14.15	11.95→ 04.08	<b>055-OS</b>	exportmodel Russia <b>4175-AR</b> <b>4628-AR</b> <b>4630-AR</b> <b>4653-AR</b>	Parker-Racor System <b>257-FS</b> <b>4144-FS</b> <b>4955-FS</b>	(LH) <b>044-OH</b> <b>617-AD</b>
<b>144 L/460</b> 338 kW (460 PS) DSC 14.15	11.95→ 04.08	<b>055-OS</b>	exportmodel Russia <b>4175-AR</b> <b>4628-AR</b> <b>4630-AR</b> <b>4653-AR</b>	Parker-Racor System <b>257-FS</b> <b>4144-FS</b> <b>4955-FS</b>	(LH) <b>044-OH</b> <b>617-AD</b>
<b>144 L/460</b> 338 kW (460 PS) DSC 14.15	11.95→ 04.08	<b>055-OS</b>	exportmodel Russia <b>4175-AR</b> <b>4628-AR</b> <b>4630-AR</b> <b>4653-AR</b>	Parker-Racor System <b>257-FS</b> <b>4144-FS</b> <b>4955-FS</b>	(LH) <b>044-OH</b> <b>617-AD</b>
<b>144 L/460</b> 338 kW (460 PS) DSC 14.15	11.95→ 04.08	<b>055-OS</b>	exportmodel Russia <b>4175-AR</b> <b>4628-AR</b> <b>4630-AR</b> <b>4653-AR</b>	Parker-Racor System <b>257-FS</b> <b>4144-FS</b> <b>4955-FS</b>	(LH) <b>044-OH</b> <b>617-AD</b>
<b>144 L/460</b> 338 kW (460 PS) DSC 14.15	11.95→ 04.08	<b>055-OS</b>			
<b>144 L/460</b> 338 kW (460 PS) DSC 14.15	11.95→ 04.08	<b>055-OS</b>			
<b>144 L/530</b> 390 kW (530 PS) DSC 14.13	04.96→ 04.08	<b>055-OS</b>	exportmodel Russia <b>4175-AR</b> <b>4628-AR</b> <b>4630-AR</b> <b>4653-AR</b>	Parker-Racor System <b>257-FS</b> <b>4144-FS</b> <b>4955-FS</b>	(LH) <b>044-OH</b> <b>617-AD</b>
<b>144 L/530</b> 390 kW (530 PS) DSC 14.13	04.96→ 04.08	<b>055-OS</b>	exportmodel Russia <b>4175-AR</b> <b>4628-AR</b> <b>4630-AR</b> <b>4653-AR</b>	Parker-Racor System <b>257-FS</b> <b>4144-FS</b> <b>4955-FS</b>	(LH) <b>044-OH</b> <b>617-AD</b>









**S**

  					
<b>4 - series</b>					
<b>144 L/530</b> 390 kW (530 PS) DSC 14.13	04.96→ 04.08	<b>055-OS</b>	exportmodel Russia	<b>4175-AR</b>  <b>4628-AR</b> Parker-Racor System <b>4630-AR</b> <b>4653-AR</b>	(LH) <b>044-OH</b>  <b>257-FS</b>  <b>4144-FS</b> <b>4955-FS</b>  <b>617-AD</b>
<b>144 L/530</b> 390 kW (530 PS) DSC 14.13	04.96→ 04.08	<b>055-OS</b>	exportmodel Russia	<b>4175-AR</b>  <b>4628-AR</b> Parker-Racor System <b>4630-AR</b> <b>4653-AR</b>	(LH) <b>044-OH</b>  <b>257-FS</b>  <b>4144-FS</b> <b>4955-FS</b>  <b>617-AD</b>
<b>144 L/530</b> 390 kW (530 PS) DSC 14.13	04.96→ 04.08	<b>055-OS</b>	exportmodel Russia	<b>4175-AR</b>  <b>4628-AR</b> Parker-Racor System <b>4630-AR</b> <b>4653-AR</b>	(LH) <b>044-OH</b>  <b>257-FS</b>  <b>4144-FS</b> <b>4955-FS</b>  <b>617-AD</b>
<b>144 L/530</b> 390 kW (530 PS) DSC 14.13	04.96→ 04.08	<b>055-OS</b>			
<b>144 L/530</b> 390 kW (530 PS) DSC 14.13	01.00→ 04.08	<b>055-OS</b>			
<b>164 C/480</b> 353 kW (480 PS) DC 16.02	01.96→ 09.04			<b>4121-AP</b>	
<b>164 C/480</b> 353 kW (480 PS) DC 16.02	05.00→ 04.08	<b>4023-OX</b>	Donaldson System - OE: 1421022, (12)	<b>4121-AP</b> Parker-Racor System <b>4628-AR</b> <b>4630-AR</b> <b>4653-AR</b> <b>522-AR</b>	<b>4144-FS</b>  <b>4179-FX</b> <b>4955-FS</b>
<b>164 C/480</b> 353 kW (480 PS) DC 16.02	05.00→ 04.08	<b>4023-OX</b>	Donaldson System - OE: 1421022	<b>4121-AP</b> Parker-Racor System <b>4628-AR</b> <b>4630-AR</b> <b>4653-AR</b> <b>522-AR</b>	<b>4144-FS</b>  <b>4179-FX</b> <b>4955-FS</b>
<b>164 C/480</b> 353 kW (480 PS) DC 16.02	05.00→ 04.08	<b>4023-OX</b>	Donaldson System - OE: 1421022	<b>4121-AP</b> Parker-Racor System <b>4628-AR</b> <b>4630-AR</b> <b>4653-AR</b> <b>522-AR</b>	<b>4144-FS</b>  <b>4179-FX</b> <b>4955-FS</b>
<b>164 C/480</b> 353 kW (480 PS) DC 16.02	05.00→ 04.08	<b>4023-OX</b>	Donaldson System - OE: 1421022	<b>4121-AP</b> Parker-Racor System <b>4628-AR</b> <b>4630-AR</b> <b>4653-AR</b> <b>522-AR</b>	<b>4144-FS</b>  <b>4179-FX</b> <b>4955-FS</b>









**S**

  					
<b>4 - series</b>					
<b>164 C/480</b> 353 kW (480 PS) DC 16.02	05.00→ 04.08	<b>4023-OX</b>	Donaldson System - OE: 1421022	<b>4121-AP</b>  <b>4628-AR</b> <b>4630-AR</b> <b>4653-AR</b> <b>522-AR</b>	Parker-Racor System  <b>4144-FS</b>  <b>4179-FX</b> <b>4955-FS</b>
<b>164 C/480</b> 353 kW (480 PS) DC 16.02	05.00→ 04.08	<b>4023-OX</b>	Donaldson System - OE: 1421022	<b>4121-AP</b>  <b>4628-AR</b> <b>4630-AR</b> <b>4653-AR</b> <b>522-AR</b>	Parker-Racor System  <b>4144-FS</b>  <b>4179-FX</b> <b>4955-FS</b>
<b>164 C/480</b> 353 kW (480 PS) DC 16.02	05.00→ 04.08	<b>4023-OX</b>	Donaldson System - OE: 1421022	<b>4121-AP</b>  <b>4628-AR</b> <b>4630-AR</b> <b>4653-AR</b> <b>522-AR</b>	Parker-Racor System  <b>4144-FS</b>  <b>4179-FX</b> <b>4955-FS</b>
<b>164 C/480</b> 353 kW (480 PS) DC 16.02	05.00→ 04.08	<b>4023-OX</b>	Donaldson System - OE: 1421022	<b>4121-AP</b>  <b>4628-AR</b> <b>4630-AR</b> <b>4653-AR</b> <b>522-AR</b>	Parker-Racor System  <b>4144-FS</b>  <b>4179-FX</b> <b>4955-FS</b>
<b>164 C/480</b> 353 kW (480 PS) DC 16.02	05.00→ 04.08	<b>4023-OX</b>	Donaldson System - OE: 1421022	<b>4121-AP</b>  <b>4628-AR</b> <b>4630-AR</b> <b>4653-AR</b> <b>522-AR</b>	Parker-Racor System  <b>4144-FS</b>  <b>4179-FX</b> <b>4955-FS</b>
<b>164 C/480</b> 353 kW (480 PS) DC 16.02	05.00→ 04.08	<b>4023-OX</b>	Donaldson System - OE: 1421022	<b>4121-AP</b>  <b>4628-AR</b> <b>4630-AR</b> <b>4653-AR</b> <b>522-AR</b>	Parker-Racor System  <b>4144-FS</b>  <b>4179-FX</b> <b>4955-FS</b>
<b>164 C/480</b> 353 kW (480 PS) DC 16.02	05.00→ 04.08	<b>4023-OX</b>	Donaldson System - OE: 1421022	<b>4121-AP</b>  <b>4628-AR</b> <b>4630-AR</b> <b>4653-AR</b> <b>522-AR</b>	Parker-Racor System  <b>4144-FS</b>  <b>4179-FX</b> <b>4955-FS</b>
<b>164 C/480</b>	05.00→ 12.05			<b>4121-AP</b>	

**S**









  					
<b>4 - series</b>					
<b>164 C/580</b> 426-427 kW (580-581 PS) DC 16.01	01.96→ 09.04			<b>4121-AP</b>	
<b>164 C/580</b> 426-427 kW (580-581 PS) DC 16.01	01.96→ 09.04			<b>4121-AP</b>	
<b>164 C/580</b> 426-427 kW (580-581 PS) DC 16.01	05.00→ 04.08	<b>4023-OX</b>		<b>4121-AP</b>  <b>4628-AR</b> <b>4630-AR</b> <b>4653-AR</b> <b>522-AR</b>  Donaldson System - OE: 1421022	Parker-Racor System  <b>4144-FS</b>  <b>4179-FX</b> <b>4955-FS</b>
<b>164 C/580</b> 426-427 kW (580-581 PS) DC 16.01	05.00→ 04.08	<b>4023-OX</b>		<b>4121-AP</b>  <b>4628-AR</b> <b>4630-AR</b> <b>4653-AR</b> <b>522-AR</b>  Donaldson System - OE: 1421022	Parker-Racor System  <b>4144-FS</b>  <b>4179-FX</b> <b>4955-FS</b>
<b>164 C/580</b> 426-427 kW (580-581 PS) DC 16.01	05.00→ 04.08	<b>4023-OX</b>		<b>4121-AP</b>  <b>4628-AR</b> <b>4630-AR</b> <b>4653-AR</b> <b>522-AR</b>  Donaldson System - OE: 1421022	Parker-Racor System  <b>4144-FS</b>  <b>4179-FX</b> <b>4955-FS</b>
<b>164 C/580</b> 426-427 kW (580-581 PS) DC 16.01	05.00→ 04.08	<b>4023-OX</b>		<b>4121-AP</b>  <b>4628-AR</b> <b>4630-AR</b> <b>4653-AR</b> <b>522-AR</b>  Donaldson System - OE: 1421022	Parker-Racor System  <b>4144-FS</b>  <b>4179-FX</b> <b>4955-FS</b>
<b>164 G/480</b> 353 kW (480 PS) DC 16.02	01.96→ 09.04			<b>4121-AP</b>	
<b>164 G/480</b> 353 kW (480 PS) DC 16.02	01.96→ 09.04			<b>4121-AP</b>	
<b>164 G/480</b> 353 kW (480 PS) DC 16.02	01.96→ 09.04			<b>4121-AP</b>	
<b>164 G/480</b> 353 kW (480 PS) DC 16.02	05.00→ 04.08	<b>4023-OX</b>		<b>4121-AP</b>  <b>4628-AR</b> <b>4630-AR</b> <b>4653-AR</b> <b>522-AR</b>  Donaldson System - OE: 1421022	Parker-Racor System  <b>4144-FS</b>  <b>4179-FX</b> <b>4955-FS</b>
<b>164 G/480</b> 353 kW (480 PS) DC 16.02	05.00→ 04.08	<b>4023-OX</b>		<b>4121-AP</b>  <b>4628-AR</b> <b>4630-AR</b> <b>4653-AR</b> <b>522-AR</b>  Donaldson System - OE: 1421022	Parker-Racor System  <b>4144-FS</b>  <b>4179-FX</b> <b>4955-FS</b>

**S**









  					
<b>4 - series</b>					
<b>164 G/480</b> 353 kW (480 PS) DC 16.02	05.00→ 04.08	<b>4023-OX</b>	Donaldson System - OE: 1421022	<b>4121-AP</b>  <b>4628-AR</b> <b>4630-AR</b> <b>4653-AR</b> <b>522-AR</b>	Parker-Racor System  <b>4144-FS</b>  <b>4179-FX</b> <b>4955-FS</b>
<b>164 G/480</b> 353 kW (480 PS) DC 16.02	05.00→ 04.08			<b>4121-AP</b>	
<b>164 G/480</b> 353 kW (480 PS) DC 16.02	05.00→ 04.08			<b>4121-AP</b>	
<b>164 G/480</b>	05.00→ 05.04			<b>4121-AP</b>	
<b>164 G/580</b> 426-427 kW (580-581 PS) DC 16.01	01.96→ 09.04			<b>4121-AP</b>	
<b>164 G/580</b> 426-427 kW (580-581 PS) DC 16.01	05.00→ 04.08	<b>4023-OX</b>	Donaldson System - OE: 1421022	<b>4121-AP</b>  <b>4628-AR</b> <b>4630-AR</b> <b>4653-AR</b> <b>522-AR</b>	Parker-Racor System  <b>4144-FS</b>  <b>4179-FX</b> <b>4955-FS</b>
<b>164 G/580</b> 426-427 kW (580-581 PS) DC 16.01	05.00→ 04.08	<b>4023-OX</b>	Donaldson System - OE: 1421022	<b>4121-AP</b>  <b>4628-AR</b> <b>4630-AR</b> <b>4653-AR</b> <b>522-AR</b>	Parker-Racor System  <b>4144-FS</b>  <b>4179-FX</b> <b>4955-FS</b>
<b>164 G/580</b> 426-427 kW (580-581 PS) DC 16.01	05.00→ 04.08	<b>4023-OX</b>	Donaldson System - OE: 1421022	<b>4121-AP</b>  <b>4628-AR</b> <b>4630-AR</b> <b>4653-AR</b> <b>522-AR</b>	Parker-Racor System  <b>4144-FS</b>  <b>4179-FX</b> <b>4955-FS</b>
<b>164 G/580</b> 426-427 kW (580-581 PS) DC 16.01	05.00→ 04.08	<b>4023-OX</b>	Donaldson System - OE: 1421022	<b>4121-AP</b>  <b>4628-AR</b> <b>4630-AR</b> <b>4653-AR</b> <b>522-AR</b>	Parker-Racor System  <b>4144-FS</b>  <b>4179-FX</b> <b>4955-FS</b>
<b>164 G/580</b> 426-427 kW (580-581 PS) DC 16.01	05.00→ 04.08	<b>4023-OX</b>	Donaldson System - OE: 1421022	<b>4121-AP</b>  <b>4628-AR</b> <b>4630-AR</b> <b>4653-AR</b> <b>522-AR</b>	Parker-Racor System  <b>4144-FS</b>  <b>4179-FX</b> <b>4955-FS</b>
<b>164 G/580</b> 426-427 kW (580-581 PS) DC 16.01	05.00→ 04.08			<b>4121-AP</b>	

**S**



  					
<b>4 - series</b>					
<b>164 G/580</b> 426-427 kW (580-581 PS) DC 16.01	05.00→ 05.04			<b>4121-AP</b>	
<b>164 L/480</b> 353 kW (480 PS) DC 16.02	01.96→ 09.04			<b>4121-AP</b>	
<b>164 L/480</b> 353 kW (480 PS) DC 16.02	05.00→ 04.08	<b>4023-OX</b>	Donaldson System - OE: 1421022	<b>4121-AP</b>  <b>4628-AR</b> <b>4630-AR</b> <b>4653-AR</b> <b>522-AR</b>	Parker-Racor System  <b>4144-FS</b>  <b>4179-FX</b> <b>4955-FS</b>
<b>164 L/480</b> 353 kW (480 PS) DC 16.02	05.00→ 04.08	<b>4023-OX</b>	Donaldson System - OE: 1421022	<b>4121-AP</b>  <b>4628-AR</b> <b>4630-AR</b> <b>4653-AR</b> <b>522-AR</b>	Parker-Racor System  <b>4144-FS</b>  <b>4179-FX</b> <b>4955-FS</b>
<b>164 L/480</b> 353 kW (480 PS) DC 16.02	05.00→ 04.08	<b>4023-OX</b>	Donaldson System - OE: 1421022	<b>4121-AP</b>  <b>4628-AR</b> <b>4630-AR</b> <b>4653-AR</b> <b>522-AR</b>	Parker-Racor System  <b>4144-FS</b>  <b>4179-FX</b> <b>4955-FS</b>
<b>164 L/480</b> 353 kW (480 PS) DC 16.02	05.00→ 04.08	<b>4023-OX</b>	Donaldson System - OE: 1421022	<b>4121-AP</b>  <b>4628-AR</b> <b>4630-AR</b> <b>4653-AR</b> <b>522-AR</b>	Parker-Racor System  <b>4144-FS</b>  <b>4179-FX</b> <b>4955-FS</b>
<b>164 L/480</b> 353 kW (480 PS) DC 16.02	05.00→ 04.08	<b>4023-OX</b>	Donaldson System - OE: 1421022	<b>4121-AP</b>  <b>4628-AR</b> <b>4630-AR</b> <b>4653-AR</b> <b>522-AR</b>	Parker-Racor System  <b>4144-FS</b>  <b>4179-FX</b> <b>4955-FS</b>
<b>164 L/480</b> 353 kW (480 PS) DC 16.02	05.00→ 04.08	<b>4023-OX</b>	Donaldson System - OE: 1421022	<b>4121-AP</b>  <b>4628-AR</b> <b>4630-AR</b> <b>4653-AR</b> <b>522-AR</b>	Parker-Racor System  <b>4144-FS</b>  <b>4179-FX</b> <b>4955-FS</b>
<b>164 L/480</b> 353 kW (480 PS) DC 16.02	05.00→ 04.08			<b>4121-AP</b>	
<b>164 L/480</b> 353 kW (480 PS) DC 16.02	05.00→ 04.08			<b>4121-AP</b>	
<b>164 L/580</b> 426-427 kW (580-581 PS) DC 16.01	01.96→ 09.04			<b>4121-AP</b>	







**S**

  					
4 - series					
<b>164 L/580</b> 426-427 kW (580-581 PS) DC 16.01	05.00→ 04.08	<b>4023-OX</b>	Donaldson System - OE: 1421022	<b>4121-AP</b>  <b>4628-AR</b> <b>4630-AR</b> <b>4653-AR</b> <b>522-AR</b>	Parker-Racor System  <b>4144-FS</b>  <b>4179-FX</b> <b>4955-FS</b>
<b>164 L/580</b> 426-427 kW (580-581 PS) DC 16.01	05.00→ 04.08	<b>4023-OX</b>	Donaldson System - OE: 1421022	<b>4121-AP</b>  <b>4628-AR</b> <b>4630-AR</b> <b>4653-AR</b> <b>522-AR</b>	Parker-Racor System  <b>4144-FS</b>  <b>4179-FX</b> <b>4955-FS</b>
<b>164 L/580</b> 426-427 kW (580-581 PS) DC 16.01	05.00→ 04.08	<b>4023-OX</b>	Donaldson System - OE: 1421022	<b>4121-AP</b>  <b>4628-AR</b> <b>4630-AR</b> <b>4653-AR</b> <b>522-AR</b>	Parker-Racor System  <b>4144-FS</b>  <b>4179-FX</b> <b>4955-FS</b>
<b>164 L/580</b> 426-427 kW (580-581 PS) DC 16.01	05.00→ 04.08	<b>4023-OX</b>	Donaldson System - OE: 1421022	<b>4121-AP</b>  <b>4628-AR</b> <b>4630-AR</b> <b>4653-AR</b> <b>522-AR</b>	Parker-Racor System  <b>4144-FS</b>  <b>4179-FX</b> <b>4955-FS</b>
<b>164 L/580</b> 426-427 kW (580-581 PS) DC 16.01	05.00→ 04.08	<b>4023-OX</b>	Donaldson System - OE: 1421022	<b>4121-AP</b>  <b>4628-AR</b> <b>4630-AR</b> <b>4653-AR</b> <b>522-AR</b>	Parker-Racor System  <b>4144-FS</b>  <b>4179-FX</b> <b>4955-FS</b>
<b>164 L/580</b> 426-427 kW (580-581 PS) DC 16.01	05.00→ 04.08	<b>4023-OX</b>	Donaldson System - OE: 1421022	<b>4121-AP</b>  <b>4628-AR</b> <b>4630-AR</b> <b>4653-AR</b> <b>522-AR</b>	Parker-Racor System  <b>4144-FS</b>  <b>4179-FX</b> <b>4955-FS</b>
<b>164 L/580</b> 426-427 kW (580-581 PS) DC 16.01	05.00→ 04.08			<b>4121-AP</b>	
<b>164 L/580</b> 426-427 kW (580-581 PS) DC 16.01	05.00→ 04.08			<b>4121-AP</b>	
<b>164 L/580</b> 426-427 kW (580-581 PS) DC 16.01	05.00→ 04.08			<b>4121-AP</b>	
<b>94 /G260</b> 191 kW (260 PS) DC 9.02, DC 9.05, DSC 9.12	08.96→ 04.08	<b>660-OS</b>			Parker-Racor System  <b>4144-FS</b>
<b>94 C/220</b> 161-162 kW (219-220 PS) DSC 9.11	01.96→ 12.99	<b>660-OS</b>			Parker-Racor System  <b>4144-FS</b>









**S**

										
<b>4 - series</b>										
<b>94 C/220</b> 161-162 kW (219-220 PS) DSC 9.11	01.96→ 12.99		<b>660-OS</b>			Parker-Racor System	<b>4144-FS</b>			
<b>94 C/260</b> 191 kW (260 PS) DC 9.02, DC 9.05, DSC 9.12	01.96→ 09.04		<b>660-OS</b>			Parker-Racor System	<b>4144-FS</b>			
<b>94 C/260</b> 191 kW (260 PS) DC 9.02, DC 9.05, DSC 9.12	01.96→ 09.04		<b>660-OS</b>			Parker-Racor System	<b>4144-FS</b>			
<b>94 C/260</b> 191 kW (260 PS) DC 9.02, DSC 9.12	12.96→ 04.08		<b>055-OS</b>	exportmodel Russia	<b>4175-AR</b>	Parker-Racor System	<b>4144-FS</b>	<b>617-AD</b>		
			<b>660-OS</b>	Donaldson System - OE: 1421022	<b>522-AR</b>				<b>4955-FS</b>	<b>768-AC</b>
					<b>624-AR</b>					
<b>94 C/260</b> 191 kW (260 PS) DSC 9.12	12.96→ 04.08		<b>055-OS</b>	exportmodel Russia	<b>4175-AR</b>	Parker-Racor System	<b>4144-FS</b>	<b>617-AD</b>		
			<b>660-OS</b>	Donaldson System - OE: 1421022	<b>522-AR</b>				<b>4955-FS</b>	<b>768-AC</b>
					<b>624-AR</b>					
<b>94 C/260</b> 191 kW (260 PS) DSC 9.12	12.96→ 04.08		<b>055-OS</b>	exportmodel Russia	<b>4175-AR</b>	Parker-Racor System	<b>4144-FS</b>	<b>617-AD</b>		
			<b>660-OS</b>	Donaldson System - OE: 1421022	<b>522-AR</b>				<b>4955-FS</b>	<b>768-AC</b>
					<b>624-AR</b>					
<b>94 C/260</b> 191 kW (260 PS) DSC 9.12	12.96→ 04.08		<b>055-OS</b>	exportmodel Russia	<b>4175-AR</b>	Parker-Racor System	<b>4144-FS</b>	<b>617-AD</b>		
			<b>660-OS</b>	Donaldson System - OE: 1421022	<b>522-AR</b>				<b>4955-FS</b>	<b>768-AC</b>
					<b>624-AR</b>					
<b>94 C/260</b> 191 kW (260 PS) DC 9.02, DSC 9.12	12.96→ 04.08		<b>055-OS</b>	exportmodel Russia	<b>4175-AR</b>	Parker-Racor System	<b>4144-FS</b>	<b>617-AD</b>		
			<b>660-OS</b>	Donaldson System - OE: 1421022	<b>522-AR</b>				<b>4955-FS</b>	<b>768-AC</b>
					<b>624-AR</b>					
<b>94 C/260</b> 191 kW (260 PS) DSC 9.12	12.96→ 04.08		<b>055-OS</b>	exportmodel Russia	<b>4175-AR</b>	Parker-Racor System	<b>4144-FS</b>	<b>617-AD</b>		
			<b>660-OS</b>	Donaldson System - OE: 1421022	<b>522-AR</b>				<b>4955-FS</b>	<b>768-AC</b>
					<b>624-AR</b>					
<b>94 C/260</b> 191 kW (260 PS) DSC 9.12	12.96→ 04.08		<b>055-OS</b>	exportmodel Russia	<b>4175-AR</b>	Parker-Racor System	<b>4144-FS</b>	<b>617-AD</b>		
			<b>660-OS</b>	Donaldson System - OE: 1421022	<b>522-AR</b>				<b>4955-FS</b>	<b>768-AC</b>
					<b>624-AR</b>					
<b>94 C/260</b> 191 kW (260 PS) DSC 9.12	12.96→ 04.08		<b>055-OS</b>	exportmodel Russia	<b>4175-AR</b>	Parker-Racor System	<b>4144-FS</b>	<b>617-AD</b>		
			<b>660-OS</b>	Donaldson System - OE: 1421022	<b>522-AR</b>				<b>4955-FS</b>	<b>768-AC</b>
					<b>624-AR</b>					
<b>94 C/300</b> 221 kW (300 PS) DC 9.03	01.99→ 09.04		<b>660-OS</b>			Parker-Racor System	<b>4144-FS</b>			
<b>94 C/300</b> 221 kW (300 PS) DC 9.03	01.99→ 09.04		<b>660-OS</b>			Parker-Racor System	<b>4144-FS</b>			
<b>94 C/300</b> 221 kW (300 PS) DC 9.03	01.99→ 09.04		<b>660-OS</b>			Parker-Racor System	<b>4144-FS</b>			
<b>94 C/300</b> 221 kW (300 PS) DC 9.03	01.99→ 09.04		<b>660-OS</b>			Parker-Racor System	<b>4144-FS</b>			
<b>94 C/300</b> 221 kW (300 PS) DC 9.03	11.99→ 04.08		<b>660-OS</b>			Parker-Racor System	<b>4144-FS</b>			
<b>94 C/310</b> 228 kW (310 PS) DSC 9.13	01.96→ 12.99		<b>660-OS</b>			Parker-Racor System	<b>4144-FS</b>			
<b>94 C/310</b> 228 kW (310 PS) DSC 9.13	01.96→ 12.99		<b>660-OS</b>			Parker-Racor System	<b>4144-FS</b>			









**S**

  					
4 - series					
<b>94 C/310</b> 228 kW (310 PS) DSC 9.13, DSC 9.15	08.96→ 04.08	<b>055-OS</b>  <b>657-OS</b>  <b>660-OS</b>	exportmodel Russia  Donaldson System - OE: 1421022	<b>4175-AR</b>  <b>522-AR</b>  <b>624-AR</b>	Parker-Racor System  <b>4144-FS</b>  <b>4179-FX</b>  <b>4955-FS</b>  <b>617-AD</b>  <b>768-AC</b>
<b>94 C/310</b> 228 kW (310 PS) DSC 9.13, DSC 9.15	08.96→ 04.08	<b>055-OS</b>  <b>657-OS</b>  <b>660-OS</b>	exportmodel Russia  Donaldson System - OE: 1421022	<b>4175-AR</b>  <b>522-AR</b>  <b>624-AR</b>	Parker-Racor System  <b>4144-FS</b>  <b>4179-FX</b>  <b>4955-FS</b>  <b>617-AD</b>  <b>768-AC</b>
<b>94 C/310</b> 228 kW (310 PS) DSC 9.13, DSC 9.15	08.96→ 04.08	<b>055-OS</b>  <b>657-OS</b>  <b>660-OS</b>	exportmodel Russia  Donaldson System - OE: 1421022	<b>4175-AR</b>  <b>522-AR</b>  <b>624-AR</b>	Parker-Racor System  <b>4144-FS</b>  <b>4179-FX</b>  <b>4955-FS</b>  <b>617-AD</b>  <b>768-AC</b>
<b>94 C/310</b> 228 kW (310 PS) DSC 9.13, DSC 9.15	08.96→ 04.08	<b>055-OS</b>  <b>657-OS</b>  <b>660-OS</b>	exportmodel Russia  Donaldson System - OE: 1421022	<b>4175-AR</b>  <b>522-AR</b>  <b>624-AR</b>	Parker-Racor System  <b>4144-FS</b>  <b>4179-FX</b>  <b>4955-FS</b>  <b>617-AD</b>  <b>768-AC</b>
<b>94 C/310</b> 228 kW (310 PS) DSC 9.13, DSC 9.15	08.96→ 04.08	<b>055-OS</b>  <b>657-OS</b>  <b>660-OS</b>	exportmodel Russia  Donaldson System - OE: 1421022	<b>4175-AR</b>  <b>522-AR</b>  <b>624-AR</b>	Parker-Racor System  <b>4144-FS</b>  <b>4179-FX</b>  <b>4955-FS</b>  <b>617-AD</b>  <b>768-AC</b>
<b>94 C/310</b> 228 kW (310 PS) DSC 9.13, DSC 9.15	08.96→ 04.08	<b>055-OS</b>  <b>657-OS</b>  <b>660-OS</b>	exportmodel Russia  Donaldson System - OE: 1421022	<b>4175-AR</b>  <b>522-AR</b>  <b>624-AR</b>	Parker-Racor System  <b>4144-FS</b>  <b>4179-FX</b>  <b>4955-FS</b>  <b>617-AD</b>  <b>768-AC</b>
<b>94 C/310</b> 228 kW (310 PS) DSC 9.13, DSC 9.15	08.96→ 04.08	<b>055-OS</b>  <b>657-OS</b>  <b>660-OS</b>	exportmodel Russia  Donaldson System - OE: 1421022	<b>4175-AR</b>  <b>522-AR</b>  <b>624-AR</b>	Parker-Racor System  <b>4144-FS</b>  <b>4179-FX</b>  <b>4955-FS</b>  <b>617-AD</b>  <b>768-AC</b>
<b>94 C/310</b> 228 kW (310 PS) DSC 9.13, DSC 9.15	08.96→ 04.08	<b>055-OS</b>  <b>657-OS</b>  <b>660-OS</b>	exportmodel Russia  Donaldson System - OE: 1421022	<b>4175-AR</b>  <b>522-AR</b>  <b>624-AR</b>	Parker-Racor System  <b>4144-FS</b>  <b>4179-FX</b>  <b>4955-FS</b>  <b>617-AD</b>  <b>768-AC</b>
<b>94 C/310</b> 198-228 kW (269-310 PS) DC 9.21	01.05→ 04.08	<b>660-OS</b>		Parker-Racor System	<b>4144-FS</b>
<b>94 C/310</b> 198-228 kW (269-310 PS) DC 9.21	01.05→ 04.08	<b>660-OS</b>		Parker-Racor System	<b>4144-FS</b>
<b>94 D/220</b> 161-162 kW (219-220 PS) DC 9, DSC 9.11	08.96→ 04.08	<b>055-OS</b>  <b>660-OS</b>	exportmodel Russia  Donaldson System - OE: 1421022  KNECHT system	<b>4175-AR</b>  <b>522-AR</b>  <b>624-AR</b>	Parker-Racor System  <b>4144-FS</b>  <b>4955-FS</b>  <b>617-AD</b>  <b>768-AC</b> (12)

**S**

  					
<b>4 - series</b>					
<b>94 D/220</b> 161-162 kW (219-220 PS) DSC 9.11	08.96→ 04.08	<b>055-OS</b>  <b>660-OS</b>	exportmodel Russia  Donaldson System - OE: 1421022	<b>4175-AR</b>  <b>522-AR</b>  <b>624-AR</b>	Parker-Racor System     <b>4144-FS</b>  <b>4955-FS</b>    <b>617-AD</b>  <b>768-AC</b>
<b>94 D/220</b> 161-162 kW (219-220 PS) DSC 9.11	08.96→ 04.08	<b>055-OS</b>  <b>660-OS</b>	exportmodel Russia  Donaldson System - OE: 1421022	<b>4175-AR</b>  <b>522-AR</b>  <b>624-AR</b>	Parker-Racor System     <b>4144-FS</b>  <b>4955-FS</b>    <b>617-AD</b>  <b>768-AC</b>
<b>94 D/220</b> 161-162 kW (219-220 PS) DSC 9.11	08.96→ 04.08	<b>660-OS</b>		Parker-Racor System	<b>4144-FS</b>
<b>94 D/220</b> 161-162 kW (219-220 PS) DSC 9.11	08.96→ 04.08	<b>660-OS</b>		Parker-Racor System	<b>4144-FS</b>
<b>94 D/220</b> 161-162 kW (219-220 PS) DSC 9.11	08.96→ 04.08	<b>660-OS</b>		Parker-Racor System	<b>4144-FS</b>
<b>94 D/230</b> 169 kW (230 PS) DC 9.01, DC 9.04	04.99→ 04.08	<b>660-OS</b>		Parker-Racor System	<b>4144-FS</b>
<b>94 D/230</b> 169 kW (230 PS) DC 9.01	04.99→ 04.08	<b>660-OS</b>		Parker-Racor System	<b>4144-FS</b>
<b>94 D/230</b> 169 kW (230 PS) DC 9.01, DC 9.04	08.99→ 04.08	<b>055-OS</b>  <b>657-OS</b>  <b>660-OS</b>	exportmodel Russia  Donaldson System - OE: 1421022	<b>4175-AR</b>  <b>522-AR</b>  <b>624-AR</b>	Parker-Racor System     <b>4144-FS</b>  <b>4179-FX</b>  <b>4955-FS</b>    <b>617-AD</b>  <b>768-AC</b>
<b>94 D/230</b> 169 kW (230 PS) DC 9.01, DC 9.04	08.99→ 04.08	<b>055-OS</b>  <b>657-OS</b>  <b>660-OS</b>	exportmodel Russia  Donaldson System - OE: 1421022	<b>4175-AR</b>  <b>522-AR</b>  <b>624-AR</b>	Parker-Racor System     <b>4144-FS</b>  <b>4179-FX</b>  <b>4955-FS</b>    <b>617-AD</b>  <b>768-AC</b>
<b>94 D/230</b> 169 kW (230 PS) DC 9.01, DC 9.04	08.99→ 04.08	<b>055-OS</b>  <b>657-OS</b>  <b>660-OS</b>	exportmodel Russia  Donaldson System - OE: 1421022	<b>4175-AR</b>  <b>522-AR</b>  <b>624-AR</b>	Parker-Racor System     <b>4144-FS</b>  <b>4179-FX</b>  <b>4955-FS</b>    <b>617-AD</b>  <b>768-AC</b>
<b>94 D/230</b> 169 kW (230 PS) DC 9.01, DC 9.04	08.99→ 04.08	<b>660-OS</b>		Parker-Racor System	<b>4144-FS</b>
<b>94 D/260</b> 191 kW (260 PS) DC 9.02, DSC 9.12	08.96→ 04.08	<b>660-OS</b>		Parker-Racor System	<b>4144-FS</b>
<b>94 D/260</b> 191 kW (260 PS) DC 9.02, DSC 9.12	08.96→ 04.08	<b>660-OS</b>		Parker-Racor System	<b>4144-FS</b>
<b>94 D/260</b> 191 kW (260 PS) DC 9.02, DC 9.05, DSC 9.12	08.96→ 04.08	<b>660-OS</b>			
<b>94 D/260</b> 191 kW (260 PS) DC 9.02, DSC 9.12	08.96→ 04.08	<b>660-OS</b>		Parker-Racor System	<b>4144-FS</b>
<b>94 D/260</b> 191 kW (260 PS) DC 9.02, DC 9.05, DSC 9.12	12.96→ 04.08	<b>055-OS</b>  <b>660-OS</b>	exportmodel Russia  Donaldson System - OE: 1421022	<b>4175-AR</b>  <b>522-AR</b>  <b>624-AR</b>	Parker-Racor System     <b>4144-FS</b>  <b>4955-FS</b>    <b>617-AD</b>  <b>768-AC</b>
<b>94 D/260</b> 191 kW (260 PS) DSC 9.12	12.96→ 04.08	<b>055-OS</b>  <b>660-OS</b>	exportmodel Russia  Donaldson System - OE: 1421022	<b>4175-AR</b>  <b>522-AR</b>  <b>624-AR</b>	Parker-Racor System     <b>4144-FS</b>  <b>4955-FS</b>    <b>617-AD</b>  <b>768-AC</b>

**S**

  					
<b>4 - series</b>					
<b>94 D/260</b> 191 kW (260 PS) DSC 9.02, DSC 9.12	12.96→ 04.08	<b>055-OS</b>  <b>660-OS</b>	exportmodel Russia  Donaldson System - OE: 1421022	<b>4175-AR</b>  <b>522-AR</b>  <b>624-AR</b>	Parker-Racor System    <b>4144-FS</b>  <b>4955-FS</b>   <b>617-AD</b>  <b>768-AC</b>
<b>94 D/260</b> 191 kW (260 PS) DSC 9.12	12.96→ 04.08	<b>660-OS</b>		Parker-Racor System	<b>4144-FS</b>
<b>94 D/270</b> 198-228 kW (269-310 PS) DC 9.20, DC 9.21	08.96→ 04.08	<b>660-OS</b>		Parker-Racor System	<b>4144-FS</b>
<b>94 D/300</b> 221 kW (300 PS) DC 9.03, DC 9.06	08.96→ 04.08	<b>660-OS</b>		Parker-Racor System	<b>4144-FS</b>
<b>94 D/300</b> 221 kW (300 PS) DC 9.03, DC 9.06	08.96→ 04.08	<b>660-OS</b>		Parker-Racor System	<b>4144-FS</b>
<b>94 D/300</b> 221 kW (300 PS) DC 9.03	11.99→ 04.08	<b>660-OS</b>		Parker-Racor System	<b>4144-FS</b>
<b>94 D/300</b> 221 kW (300 PS) DC 9.03	11.99→ 04.08	<b>660-OS</b>		Parker-Racor System	<b>4144-FS</b>
<b>94 D/300</b> 221 kW (300 PS) DC 9.03	11.99→ 04.08	<b>660-OS</b>		Parker-Racor System	<b>4144-FS</b>
<b>94 D/310</b> 228 kW (310 PS) DSC 9.13	08.96→ 04.08	<b>660-OS</b>		Parker-Racor System	<b>4144-FS</b>
<b>94 D/310</b> 228 kW (310 PS) DSC 9.13, DSC 9.15	08.96→ 04.08	<b>660-OS</b>		Parker-Racor System	<b>4144-FS</b>
<b>94 D/310</b> 228 kW (310 PS) DSC 9.13, DSC 9.15	12.96→ 04.08	<b>055-OS</b>  <b>657-OS</b>  <b>660-OS</b>	exportmodel Russia  Donaldson System - OE: 1421022	<b>4175-AR</b>  <b>522-AR</b>  <b>624-AR</b>	Parker-Racor System    <b>4144-FS</b>  <b>4179-FX</b>  <b>4955-FS</b>   <b>617-AD</b>  <b>768-AC</b>
<b>94 D/310</b> 228 kW (310 PS) DSC 9.13, DSC 9.15	12.96→ 04.08	<b>055-OS</b>  <b>657-OS</b>  <b>660-OS</b>	exportmodel Russia  Donaldson System - OE: 1421022	<b>4175-AR</b>  <b>522-AR</b>  <b>624-AR</b>	Parker-Racor System    <b>4144-FS</b>  <b>4179-FX</b>  <b>4955-FS</b>   <b>617-AD</b>  <b>768-AC</b>
<b>94 D/310</b> 228 kW (310 PS) DSC 9.13, DSC 9.15	01.98→ 04.08	<b>055-OS</b>  <b>657-OS</b>  <b>660-OS</b>	exportmodel Russia  Donaldson System - OE: 1421022	<b>4175-AR</b>  <b>522-AR</b>  <b>624-AR</b>	Parker-Racor System    <b>4144-FS</b>  <b>4179-FX</b>  <b>4955-FS</b>   <b>617-AD</b>  <b>768-AC</b>
<b>94 D/310</b> 198-228 kW (269-310 PS) DC 9.21	05.04→ 12.05	<b>660-OS</b>		Parker-Racor System	<b>4144-FS</b>
<b>94 G/220</b> 161-162 kW (219-220 PS) DSC 9.11	08.96→ 04.08	<b>055-OS</b>  <b>660-OS</b>	exportmodel Russia  Donaldson System - OE: 1421022	<b>4175-AR</b>  <b>522-AR</b>  <b>624-AR</b>	Parker-Racor System    <b>4144-FS</b>  <b>4955-FS</b>   <b>617-AD</b>  <b>768-AC</b>
<b>94 G/220</b> 161-162 kW (219-220 PS) DSC 9.11	08.96→ 04.08	<b>055-OS</b>  <b>660-OS</b>	exportmodel Russia  Donaldson System - OE: 1421022	<b>4175-AR</b>  <b>522-AR</b>  <b>624-AR</b>	Parker-Racor System    <b>4144-FS</b>  <b>4955-FS</b>   <b>617-AD</b>  <b>768-AC</b>
<b>94 G/220</b> 161-162 kW (219-220 PS) DSC 9.11	01.98→ 04.08	<b>055-OS</b>  <b>660-OS</b>	exportmodel Russia  Donaldson System - OE: 1421022	<b>4175-AR</b>  <b>522-AR</b>  <b>624-AR</b>	Parker-Racor System    <b>4144-FS</b>  <b>4955-FS</b>   <b>617-AD</b>  <b>768-AC</b>

**S**









4 - series								
<b>94 G/220</b> 161-162 kW (219-220 PS) DSC 9.11	01.98→ 04.08		<b>660-OS</b>			Parker-Racor System	<b>4144-FS</b>	
<b>94 G/230</b> 169 kW (230 PS) DC 9.01, DC 9.04	01.98→ 09.04		<b>660-OS</b>			Parker-Racor System	<b>4144-FS</b>	
<b>94 G/260</b> 191 kW (260 PS) DC 9.02, DC 9.05, DSC 9.12	01.96→ 09.04		<b>660-OS</b>			Parker-Racor System	<b>4144-FS</b>	
<b>94 G/260</b> 191 kW (260 PS) DC 9.02, DC 9.05, DSC 9.12	01.96→ 09.04		<b>660-OS</b>			Parker-Racor System	<b>4144-FS</b>	
<b>94 G/260</b> 191 kW (260 PS) DC 9.02, DSC 9.12	08.96→ 04.08		<b>660-OS</b>			Parker-Racor System	<b>4144-FS</b>	
<b>94 G/260</b> 191 kW (260 PS) DC 9.02, DC 9.05, DSC 9.12	12.96→ 04.08		<b>055-OS</b>	exportmodel Russia	<b>4175-AR</b>	Parker-Racor System	<b>4144-FS</b>	<b>617-AD</b>
			<b>660-OS</b>	Donaldson System - OE: 1421022	<b>522-AR</b>		<b>4955-FS</b>	<b>768-AC</b>
					<b>624-AR</b>			
<b>94 G/260</b> 191 kW (260 PS) DSC 9.12	12.96→ 04.08		<b>055-OS</b>	exportmodel Russia	<b>4175-AR</b>	Parker-Racor System	<b>4144-FS</b>	<b>617-AD</b>
			<b>660-OS</b>	Donaldson System - OE: 1421022	<b>522-AR</b>		<b>4955-FS</b>	<b>768-AC</b>
					<b>624-AR</b>			
<b>94 G/260</b> 191 kW (260 PS) DSC 9.12	01.98→ 04.08		<b>055-OS</b>	exportmodel Russia	<b>4175-AR</b>	Parker-Racor System	<b>4144-FS</b>	<b>617-AD</b>
			<b>660-OS</b>	Donaldson System - OE: 1421022	<b>522-AR</b>		<b>4955-FS</b>	<b>768-AC</b>
					<b>624-AR</b>			
<b>94 G/260</b> 191 kW (260 PS) DSC 9.12	01.98→ 04.08		<b>660-OS</b>			Parker-Racor System	<b>4144-FS</b>	
<b>94 G/270</b> 198-199 kW (269-271 PS) DC 9.20	01.96→ 09.04		<b>660-OS</b>			Parker-Racor System	<b>4144-FS</b>	
<b>94 G/270</b> 198-199 kW (269-271 PS) DC 9.20	08.96→ 04.08		<b>660-OS</b>			Parker-Racor System	<b>4144-FS</b>	
<b>94 G/300</b> 221 kW (300 PS) DC 9.03	01.99→ 09.04		<b>660-OS</b>			Parker-Racor System	<b>4144-FS</b>	
<b>94 G/300</b> 221 kW (300 PS) DC 9.03	01.99→ 09.04		<b>660-OS</b>			Parker-Racor System	<b>4144-FS</b>	
<b>94 G/300</b> 221 kW (300 PS) DC 9.03	01.99→ 09.04		<b>660-OS</b>			Parker-Racor System	<b>4144-FS</b>	
<b>94 G/300</b> 221 kW (300 PS) DC 9.03	01.99→ 09.04		<b>660-OS</b>			Parker-Racor System	<b>4144-FS</b>	
<b>94 G/300</b> 221 kW (300 PS) DC 9.03	01.99→ 09.04		<b>660-OS</b>			Parker-Racor System	<b>4144-FS</b>	
<b>94 G/300</b> 221 kW (300 PS) DC 9.03	01.99→ 09.04		<b>660-OS</b>			Parker-Racor System	<b>4144-FS</b>	
<b>94 G/300</b> 198-228 kW (269-310 PS) DC 9.21	01.04→ 04.08		<b>660-OS</b>			Parker-Racor System	<b>4144-FS</b>	
<b>94 G/310</b> 228 kW (310 PS) DSC 9.13	01.96→ 12.99		<b>660-OS</b>			Parker-Racor System	<b>4144-FS</b>	
<b>94 G/310</b> 228 kW (310 PS) DSC 9.13	01.96→ 12.99		<b>660-OS</b>			Parker-Racor System	<b>4144-FS</b>	
<b>94 G/310</b> 228 kW (310 PS) DSC 9.13	01.96→ 12.99		<b>660-OS</b>			Parker-Racor System	<b>4144-FS</b>	
<b>94 G/310</b> 228 kW (310 PS) DSC 9.13, DSC 9.15	08.96→ 04.08		<b>055-OS</b>	exportmodel Russia	<b>4175-AR</b>	Parker-Racor System	<b>4144-FS</b>	<b>617-AD</b>
			<b>657-OS</b>	Donaldson System - OE: 1421022	<b>522-AR</b>		<b>4179-FX</b>	<b>768-AC</b>
			<b>660-OS</b>		<b>624-AR</b>		<b>4955-FS</b>	

**S**



4 - series									
<b>94 G/310</b> 228 kW (310 PS) DSC 9.13, DSC 9.15	08.96→ 04.08		<b>055-OS</b>  <b>657-OS</b>  <b>660-OS</b>	exportmodel Russia  Donaldson System - OE: 1421022	<b>4175-AR</b>  <b>522-AR</b>  <b>624-AR</b>	Parker-Racor System	<b>4144-FS</b>  <b>4179-FX</b>  <b>4955-FS</b>		<b>617-AD</b>  <b>768-AC</b>
<b>94 G/310</b> 228 kW (310 PS) DSC 9.13, DSC 9.15	08.96→ 04.08		<b>660-OS</b>			Parker-Racor System	<b>4144-FS</b>		
<b>94 G/310</b> 228 kW (310 PS) DSC 9.13, DSC 9.15	08.96→ 04.08		<b>660-OS</b>			Parker-Racor System	<b>4144-FS</b>		
<b>94 G/310</b> 228 kW (310 PS) DSC 9.13, DSC 9.15	08.96→ 04.08		<b>660-OS</b>			Parker-Racor System	<b>4144-FS</b>		
<b>94 G/310</b> 198-228 kW (269-310 PS) DC 9.21	08.96→ 04.08		<b>660-OS</b>			Parker-Racor System	<b>4144-FS</b>		
<b>94 L/260</b> 191 kW (260 PS) DC 9.02, DC 9.05, DSC 9.12	01.96→ 09.04		<b>660-OS</b>			Parker-Racor System	<b>4144-FS</b>		
<b>94 L/260</b> 191 kW (260 PS) DC 9.02, DC 9.05, DSC 9.12	01.96→ 09.04		<b>660-OS</b>			Parker-Racor System	<b>4144-FS</b>		
<b>94 L/300</b> 221 kW (300 PS) DC 9.03	01.99→ 09.04		<b>660-OS</b>			Parker-Racor System	<b>4144-FS</b>		
<b>94 L/300</b> 221 kW (300 PS) DC 9.03	01.99→ 09.04		<b>055-OS</b>  <b>660-OS</b>			Parker-Racor System	<b>4144-FS</b>		
<b>94 L/300</b> 221 kW (300 PS) DC 9.03	01.99→ 09.04		<b>660-OS</b>			Parker-Racor System	<b>4144-FS</b>		
<b>94 L/300</b> 221 kW (300 PS) DC 9.03	01.99→ 09.04		<b>660-OS</b>			Parker-Racor System	<b>4144-FS</b>		
<b>94 L/310</b> 228 kW (310 PS) DSC 9.13	01.96→ 12.99		<b>660-OS</b>			Parker-Racor System	<b>4144-FS</b>		
<b>94 L/310</b> 228 kW (310 PS) DSC 9.13	01.96→ 12.99		<b>660-OS</b>			Parker-Racor System	<b>4144-FS</b>		
<b>94 L/310</b> 191 kW (260 PS) OSC 9 G01	08.96→ 04.08	(HG)	<b>055-OS</b>  <b>657-OS</b>  <b>660-OS</b>			Parker-Racor System	<b>4144-FS</b>  <b>4955-FS</b>		<b>617-AD</b>  <b>768-AC</b>
<b>94 L/310</b> 228 kW (310 PS) DSC 9.13, DSC 9.15	08.96→ 04.08		<b>055-OS</b>  <b>657-OS</b>  <b>660-OS</b>	exportmodel Russia  Donaldson System - OE: 1421022	<b>4175-AR</b>  <b>522-AR</b>  <b>624-AR</b>	Parker-Racor System	<b>4144-FS</b>  <b>4179-FX</b>  <b>4955-FS</b>		<b>617-AD</b>  <b>768-AC</b>
<b>94 L/310</b> 228 kW (310 PS) DSC 9.13, DSC 9.15	08.96→ 04.08		<b>055-OS</b>  <b>657-OS</b>  <b>660-OS</b>	exportmodel Russia  Donaldson System - OE: 1421022	<b>4175-AR</b>  <b>522-AR</b>  <b>624-AR</b>	Parker-Racor System	<b>4144-FS</b>  <b>4179-FX</b>  <b>4955-FS</b>		<b>617-AD</b>  <b>768-AC</b>
<b>94 L/310</b> 228 kW (310 PS) DSC 9.13, DSC 9.15	08.96→ 04.08		<b>055-OS</b>  <b>657-OS</b>  <b>660-OS</b>	exportmodel Russia  Donaldson System - OE: 1421022	<b>4175-AR</b>  <b>522-AR</b>  <b>624-AR</b>	Parker-Racor System	<b>4144-FS</b>  <b>4179-FX</b>  <b>4955-FS</b>		<b>617-AD</b>  <b>768-AC</b>
<b>94 L/310</b> 228 kW (310 PS) DSC 9.13, DSC 9.15	08.96→ 04.08		<b>055-OS</b>  <b>657-OS</b>  <b>660-OS</b>	exportmodel Russia  Donaldson System - OE: 1421022	<b>4175-AR</b>  <b>522-AR</b>  <b>624-AR</b>	Parker-Racor System	<b>4144-FS</b>  <b>4179-FX</b>  <b>4955-FS</b>		<b>617-AD</b>  <b>768-AC</b>

					
<b>4 - series</b>					
<b>94 L/310</b> 228 kW (310 PS) DSC 9.13, DSC 9.15	08.96→ 04.08		<b>660-OS</b>		Parker-Racor System <b>4144-FS</b>
<b>94 L/310</b> 228 kW (310 PS) DSC 9.13, DSC 9.15	03.97→ 08.02	(HG)	<b>055-OS</b> <b>657-OS</b> <b>660-OS</b>		Parker-Racor System <b>4144-FS</b> <b>4179-FX</b> <b>4955-FS</b>
<b>T 114 C/340</b> 250 kW (340 PS) DC 11.01, DC 11.03	05.96→ 04.08		<b>055-OS</b> <b>660-OS</b>		
<b>T 114 C/340</b> 250 kW (340 PS) DSC 11.79	05.96→ 04.08		<b>055-OS</b> <b>660-OS</b>		
<b>T 114 C/340</b> 250 kW (340 PS) DSC 11.79	05.96→ 04.08		<b>055-OS</b> <b>660-OS</b>		
<b>T 114 C/340</b> 250 kW (340 PS) DSC 11.79	05.96→ 04.08		<b>055-OS</b> <b>660-OS</b>		
<b>T 114 C/340</b> 250 kW (340 PS) DC 11.01, DC 11.03	03.98→ 04.08		<b>055-OS</b> <b>660-OS</b>	Donaldson System - OE: 1421022 <b>522-AR</b>	<b>257-FS</b> (LH) <b>044-OH</b> <b>4955-FS</b> <b>617-AD</b>
<b>T 114 C/340</b> 250 kW (340 PS) DC 11.01, DC 11.03	03.98→ 04.08		<b>055-OS</b> <b>660-OS</b>	Donaldson System - OE: 1421022 <b>522-AR</b>	<b>257-FS</b> (LH) <b>044-OH</b> <b>4955-FS</b> <b>617-AD</b>
<b>T 114 C/340</b> 250 kW (340 PS) DC 11.01, DC 11.03	03.98→ 04.08		<b>055-OS</b> <b>660-OS</b>	Donaldson System - OE: 1421022 <b>522-AR</b>	<b>257-FS</b> (LH) <b>044-OH</b> <b>4955-FS</b> <b>617-AD</b>
<b>T 114 C/340</b> 250 kW (340 PS) DC 11.01, DC 11.03	03.98→ 04.08		<b>055-OS</b> <b>660-OS</b>	Donaldson System - OE: 1421022 <b>522-AR</b>	<b>257-FS</b> (LH) <b>044-OH</b> <b>4955-FS</b> <b>617-AD</b>
<b>T 114 C/340</b> 250 kW (340 PS) DC 11.01	03.98→ 04.08		<b>055-OS</b> <b>660-OS</b>		
<b>T 114 C/340</b> 250 kW (340 PS) DC 11.01	03.98→ 04.08		<b>055-OS</b> <b>660-OS</b>		
<b>T 114 C/340</b> 250 kW (340 PS) DSC 11.79	03.98→ 04.08		<b>055-OS</b> <b>660-OS</b>		
<b>T 114 C/380</b> 279 kW (379 PS) DC 11.02	03.98→ 04.08		<b>055-OS</b> <b>660-OS</b>		
<b>T 114 C/380</b> 279 kW (379 PS) DC 11.02, DC 11.04	03.98→ 04.08		<b>055-OS</b> <b>660-OS</b>		
<b>T 114 C/380</b> 279 kW (379 PS) DC 11.02	03.98→ 04.08		<b>055-OS</b> <b>660-OS</b>		
<b>T 114 C/380</b> 279 kW (379 PS) DC 11.02, DC 11.04	03.98→ 04.08		<b>055-OS</b> <b>660-OS</b>		
<b>T 114 C/380</b> 279 kW (379 PS) DC 11.02	03.98→ 04.08		<b>055-OS</b> <b>660-OS</b>		
<b>T 114 C/380</b> 279 kW (379 PS) DC 11.02, DC 11.04	03.98→ 04.08		<b>055-OS</b> <b>660-OS</b>		
<b>T 114 G/320</b> 242-243 kW (329-330 PS) DC 11.07	04.97→ 05.99		<b>055-OS</b> <b>660-OS</b>		
<b>T 114 G/320</b> 242-243 kW (329-330 PS) DC 11.07	01.01→ 04.06		<b>055-OS</b> <b>660-OS</b>		
<b>T 114 G/330</b>	03.98→ 12.05		<b>055-OS</b>		

**S**

4 - series									
T 114 G/340 250 kW (340 PS) DSC 11.79	05.96→ 04.08		055-OS  660-OS	Donaldson System - OE: 1421022	522-AR		257-FS  4955-FS	(LH)	044-OH  617-AD
T 114 G/340 250 kW (340 PS) DSC 11.79	05.96→ 04.08		055-OS  660-OS	Donaldson System - OE: 1421022	522-AR		257-FS  4955-FS	(LH)	044-OH  617-AD
T 114 G/340 250 kW (340 PS) DSC 11.79	05.96→ 04.08		055-OS  660-OS	Donaldson System - OE: 1421022	522-AR		257-FS  4955-FS	(LH)	044-OH  617-AD
T 114 G/340 250 kW (340 PS) DSC 11.79	05.96→ 04.08		055-OS  660-OS	Donaldson System - OE: 1421022	522-AR		257-FS  4955-FS	(LH)	044-OH  617-AD
T 114 G/340 250 kW (340 PS) DSC 11.79	05.96→ 04.08		055-OS  660-OS	Donaldson System - OE: 1421022	522-AR		257-FS  4955-FS	(LH)	044-OH  617-AD
T 114 G/340 250 kW (340 PS) DC 11.01, DC 11.03	05.96→ 04.08		055-OS  660-OS	Donaldson System - OE: 1421022	522-AR		257-FS  4955-FS	(LH)	044-OH  617-AD
T 114 G/340 250 kW (340 PS) DSC 11.79	05.96→ 04.08		055-OS  660-OS	Donaldson System - OE: 1421022	522-AR		257-FS  4955-FS	(LH)	044-OH  617-AD
T 114 G/340 250 kW (340 PS) DC 11.01, DC 11.03	03.98→ 04.08		055-OS  660-OS	Donaldson System - OE: 1421022	522-AR		257-FS  4955-FS	(LH)	044-OH  617-AD
T 114 G/340 250 kW (340 PS) DC 11.01, DC 11.03	03.98→ 04.08		055-OS  660-OS	Donaldson System - OE: 1421022	522-AR		257-FS  4955-FS	(LH)	044-OH  617-AD
T 114 G/340 250 kW (340 PS) DC 11.01, DC 11.03	03.98→ 04.08		055-OS  660-OS	Donaldson System - OE: 1421022	522-AR		257-FS  4955-FS	(LH)	044-OH  617-AD
T 114 G/340 250 kW (340 PS) DC 11.01, DC 11.03	03.98→ 04.08		055-OS  660-OS	Donaldson System - OE: 1421022	522-AR		257-FS  4955-FS	(LH)	044-OH  617-AD
T 114 G/340 250 kW (340 PS) DC 11.01, DC 11.03	03.98→ 04.08		055-OS  660-OS	Donaldson System - OE: 1421022	522-AR		257-FS  4955-FS	(LH)	044-OH  617-AD
T 114 G/360	03.98→ 04.08		055-OS						
T 114 G/380 279 kW (379 PS) DC 11.02	03.98→ 04.08		055-OS  660-OS						
T 114 G/380 279 kW (379 PS) DC 11.02	03.98→ 04.08		055-OS  660-OS						
T 114 G/380 279 kW (379 PS) DC 11.02	03.98→ 04.08		055-OS  660-OS						
T 114 G/380 279 kW (379 PS) DC 11.02	03.98→ 04.08		055-OS  660-OS						

**S**

									
<b>4 - series</b>									
<b>T 114 G/380</b> 279 kW (379 PS) DC 11.02	03.98→ 04.08		<b>055-OS</b> <b>660-OS</b>						
<b>T 114 G/380</b> 279 kW (379 PS) DC 11.02	03.98→ 04.08		<b>055-OS</b> <b>660-OS</b>						
<b>T 114 G/380</b> 279 kW (379 PS) DC 11.02, DC 11.04	03.98→ 04.08		<b>055-OS</b> <b>660-OS</b>						
<b>T 114 L/340</b> 250 kW (340 PS) DSC 11.79	05.96→ 04.08		<b>055-OS</b> <b>660-OS</b>	Donaldson System - OE: 1421022	<b>522-AR</b>		<b>257-FS</b>  <b>4955-FS</b>	(LH)	<b>044-OH</b>  <b>617-AD</b>
<b>T 114 L/340</b> 250 kW (340 PS) DSC 11.79	05.96→ 04.08		<b>055-OS</b> <b>660-OS</b>						
<b>T 114 L/340</b> 250 kW (340 PS) DC 11.01, DC 11.03	03.98→ 04.08		<b>055-OS</b> <b>660-OS</b>	Donaldson System - OE: 1421022	<b>522-AR</b>		<b>257-FS</b>  <b>4955-FS</b>	(LH)	<b>044-OH</b>  <b>617-AD</b>
<b>T 114 L/340</b> 250 kW (340 PS) DC 11.01, DC 11.03	03.98→ 04.08		<b>055-OS</b> <b>660-OS</b>	Donaldson System - OE: 1421022	<b>522-AR</b>		<b>257-FS</b>  <b>4955-FS</b>	(LH)	<b>044-OH</b>  <b>617-AD</b>
<b>T 114 L/340</b> 250 kW (340 PS) DC 11.01, DC 11.03	03.98→ 04.08		<b>055-OS</b> <b>660-OS</b>						
<b>T 114 L/380</b> 279 kW (379 PS) DC 11.02	03.98→ 04.08		<b>055-OS</b> <b>660-OS</b>						
<b>T 114 L/380</b> 279 kW (379 PS) DC 11.02	03.98→ 04.08		<b>055-OS</b> <b>660-OS</b>						
<b>T 114 L/380</b> 279 kW (379 PS) DC 11.02	03.98→ 04.08		<b>055-OS</b> <b>660-OS</b>						
<b>T 114 L/380</b> 279 kW (379 PS) DC 11.02, DC 11.04	03.98→ 04.08		<b>055-OS</b> <b>660-OS</b>						
<b>T 124 C/360</b> 265 kW (360 PS) DSC 12.02	09.95→ 04.08		<b>660-OS</b>			Parker-Racor System	<b>4144-FS</b>  <b>4179-FX</b>		
<b>T 124 C/360</b> 265 kW (360 PS) DSC 12.02	09.95→ 04.08		<b>660-OS</b>			Parker-Racor System	<b>4144-FS</b>  <b>4179-FX</b>		
<b>T 124 C/360</b> 265 kW (360 PS) DSC 12.02	09.95→ 04.08		<b>660-OS</b>			Parker-Racor System	<b>4144-FS</b>  <b>4179-FX</b>		
<b>T 124 C/360</b> 265 kW (360 PS) DSC 12.02	09.95→ 04.08		<b>660-OS</b>			Parker-Racor System	<b>4144-FS</b>  <b>4179-FX</b>		
<b>T 124 C/360</b> 265 kW (360 PS) DSC 12.02	09.95→ 04.08		<b>660-OS</b>			Parker-Racor System	<b>4144-FS</b>  <b>4179-FX</b>		
<b>T 124 C/400</b> 294 kW (400 PS) DSC 12.01	05.96→ 04.08		<b>660-OS</b>			Parker-Racor System	<b>4144-FS</b>  <b>4179-FX</b>		
<b>T 124 C/400</b> 294 kW (400 PS) DSC 12.01	05.96→ 04.08		<b>660-OS</b>			Parker-Racor System	<b>4144-FS</b>  <b>4179-FX</b>		
<b>T 124 C/400</b> 294 kW (400 PS) DSC 12.01	05.96→ 04.08		<b>660-OS</b>			Parker-Racor System	<b>4144-FS</b>  <b>4179-FX</b>		
<b>T 124 C/400</b> 294 kW (400 PS) DSC 12.01	05.96→ 04.08		<b>660-OS</b>			Parker-Racor System	<b>4144-FS</b>  <b>4179-FX</b>		

**S**

								
4 - series								
<b>T 124 C/400</b> 294 kW (400 PS) DSC 12.01	05.96→ 04.08		<b>660-OS</b>			Parker-Racor System <b>4144-FS</b> <b>4179-FX</b>		
<b>T 124 C/420</b> 308-309 kW (420 PS) DC 12.01, DC 12.03, DSC 12.05	05.96→ 04.08		<b>055-OS</b> <b>657-OS</b> <b>660-OS</b>	exportmodel Russia	<b>133-AR</b> <b>4175-AR</b>	Parker-Racor System Euro 3 application <b>4144-FS</b> <b>4169-FS</b> <b>4179-FX</b> <b>4478-FX</b> <b>4955-FS</b>		<b>617-AD</b> <b>768-AC</b>
<b>T 124 C/420</b> 308-309 kW (420 PS) DC 12.01, DC 12.03, DSC 12.05	05.96→ 04.08		<b>660-OS</b>			Parker-Racor System <b>4144-FS</b>		
<b>T 124 C/420</b> 309 kW (420 PS) DC 12.01, DSC 12.05	09.97→ 04.08		<b>055-OS</b> <b>660-OS</b>	exportmodel Russia	<b>4175-AR</b>	Parker-Racor System Euro 3 application <b>4144-FS</b> <b>4169-FS</b> <b>4179-FX</b> <b>4955-FS</b>		<b>617-AD</b> <b>768-AC</b>
<b>T 124 C/420</b> 309 kW (420 PS) DC 12.01, DSC 12.05	09.97→ 04.08		<b>055-OS</b> <b>657-OS</b> <b>660-OS</b>		<b>133-AR</b>	Parker-Racor System <b>4144-FS</b> <b>4179-FX</b> <b>4478-FX</b> <b>4955-FS</b>		<b>617-AD</b> <b>768-AC</b>
<b>T 124 C/420</b> 309 kW (420 PS) DC 12.01, DSC 12.05	09.97→ 04.08		<b>055-OS</b> <b>657-OS</b> <b>660-OS</b>	exportmodel Russia	<b>133-AR</b> <b>4175-AR</b>	Parker-Racor System Euro 3 application <b>4144-FS</b> <b>4169-FS</b> <b>4179-FX</b> <b>4478-FX</b> <b>4955-FS</b>		<b>617-AD</b> <b>768-AC</b>
<b>T 124 C/420</b> 309 kW (420 PS) DC 12.01, DSC 12.05	09.97→ 04.08		<b>055-OS</b> <b>657-OS</b> <b>660-OS</b>	exportmodel Russia	<b>133-AR</b> <b>4175-AR</b>	Parker-Racor System Euro 3 application <b>4144-FS</b> <b>4169-FS</b> <b>4179-FX</b> <b>4478-FX</b> <b>4955-FS</b>		<b>617-AD</b> <b>768-AC</b>
<b>T 124 G/360</b> 265 kW (360 PS) DSC 12.02	03.97→ 04.08		<b>660-OS</b>			Parker-Racor System <b>4144-FS</b> <b>4179-FX</b>		
<b>T 124 G/360</b> 265 kW (360 PS) DSC 12.02	03.97→ 04.08		<b>660-OS</b>			Parker-Racor System <b>4144-FS</b> <b>4179-FX</b>		
<b>T 124 G/360</b> 265 kW (360 PS) DSC 12.02	03.97→ 04.08		<b>660-OS</b>			Parker-Racor System <b>4144-FS</b> <b>4179-FX</b>		
<b>T 124 G/360</b> 265 kW (360 PS) DSC 12.02	03.97→ 04.08		<b>660-OS</b>			Parker-Racor System <b>4144-FS</b> <b>4179-FX</b>		
<b>T 124 G/360</b> 265 kW (360 PS) DSC 12.02	03.97→ 04.08		<b>660-OS</b>			Parker-Racor System <b>4144-FS</b>		

**S**

					
<b>4 - series</b>					
T 124 G/360 265 kW (360 PS) DSC 12.02	03.97→ 04.08		<b>660-OS</b>	Parker-Racor System	<b>4144-FS</b>
T 124 G/360 265 kW (360 PS) DSC 12.02	03.98→ 12.05		<b>660-OS</b>	Parker-Racor System	<b>4144-FS</b> <b>4179-FX</b>
T 124 G/400 294 kW (400 PS) DSC 12.01	03.97→ 04.08		<b>660-OS</b>	Parker-Racor System	<b>4144-FS</b> <b>4179-FX</b>
T 124 G/400 294 kW (400 PS) DSC 12.01	03.97→ 04.08		<b>660-OS</b>	Parker-Racor System	<b>4144-FS</b> <b>4179-FX</b>
T 124 G/400 294 kW (400 PS) DSC 12.01	03.97→ 04.08		<b>660-OS</b>	Parker-Racor System	<b>4144-FS</b> <b>4179-FX</b>
T 124 G/400 294 kW (400 PS) DSC 12.01	03.97→ 04.08		<b>660-OS</b>	Parker-Racor System	<b>4144-FS</b> <b>4179-FX</b>
T 124 G/400 294 kW (400 PS) DSC 12.01	03.97→ 04.08		<b>660-OS</b>	Parker-Racor System	<b>4144-FS</b> <b>4179-FX</b>
T 124 G/400 294 kW (400 PS) DSC 12.01	03.97→ 04.08		<b>660-OS</b>	Parker-Racor System	<b>4144-FS</b> <b>4179-FX</b>
T 124 G/420 308-309 kW (420 PS) DC 12.01, DC 12.03, DSC 12.05	05.96→ 04.08		<b>660-OS</b>	Parker-Racor System	<b>4144-FS</b>
T 124 G/420 309 kW (420 PS) DC 12.01, DSC 12.05	09.97→ 04.08		<b>055-OS</b> <b>657-OS</b> <b>660-OS</b>	<b>133-AR</b> Parker-Racor System	<b>4144-FS</b> <b>4179-FX</b> <b>4478-FX</b> <b>4955-FS</b> <b>617-AD</b> <b>768-AC</b>
T 124 G/420 309 kW (420 PS) DC 12.01, DSC 12.05	09.97→ 04.08		<b>055-OS</b> <b>657-OS</b> <b>660-OS</b>	<b>133-AR</b> Parker-Racor System	<b>4144-FS</b> <b>4179-FX</b> <b>4478-FX</b> <b>4955-FS</b> <b>617-AD</b> <b>768-AC</b>
T 124 G/420 309 kW (420 PS) DC 12.01, DSC 12.05	09.97→ 04.08		<b>055-OS</b> <b>657-OS</b> <b>660-OS</b>	<b>133-AR</b> Parker-Racor System	<b>4144-FS</b> <b>4179-FX</b> <b>4478-FX</b> <b>4955-FS</b> <b>617-AD</b> <b>768-AC</b>
T 124 G/420 309 kW (420 PS) DC 12.01, DSC 12.05	09.97→ 04.08		<b>055-OS</b> <b>657-OS</b> <b>660-OS</b>	<b>133-AR</b> Parker-Racor System	<b>4144-FS</b> <b>4179-FX</b> <b>4478-FX</b> <b>4955-FS</b> <b>617-AD</b> <b>768-AC</b>
T 124 G/420 309 kW (420 PS) DC 12.01, DSC 12.05	09.97→ 04.08		<b>055-OS</b> <b>657-OS</b> <b>660-OS</b>	<b>133-AR</b> Parker-Racor System	<b>4144-FS</b> <b>4179-FX</b> <b>4478-FX</b> <b>4955-FS</b> <b>617-AD</b> <b>768-AC</b>
T 124 L/360 265 kW (360 PS) DSC 12.02	09.95→ 04.08		<b>660-OS</b>	Parker-Racor System	<b>4144-FS</b> <b>4179-FX</b>
T 124 L/360 265 kW (360 PS) DSC 12.02	09.95→ 04.08		<b>660-OS</b>	Parker-Racor System	<b>4144-FS</b> <b>4179-FX</b>

**S**

								
<b>4 - series</b>								
<b>T 124 L/360</b> 265 kW (360 PS) DSC 12.02	02.97→ 04.08		<b>660-OS</b>			Parker-Racor System	<b>4144-FS</b>  <b>4179-FX</b>	
<b>T 124 L/400</b> 294 kW (400 PS) DSC 12.01	05.96→ 04.08		<b>660-OS</b>			Parker-Racor System	<b>4144-FS</b>  <b>4179-FX</b>	
<b>T 124 L/400</b> 294 kW (400 PS) DSC 12.01	05.96→ 04.08		<b>660-OS</b>			Parker-Racor System	<b>4144-FS</b>  <b>4179-FX</b>	
<b>T 124 L/400</b> 294 kW (400 PS) DSC 12.01	02.97→ 04.08		<b>660-OS</b>			Parker-Racor System	<b>4144-FS</b>  <b>4179-FX</b>	
<b>T 124 L/420</b> 308-309 kW (420 PS) DC 12.01, DC 12.03, DSC 12.05	05.96→ 04.08		<b>660-OS</b>			Parker-Racor System	<b>4144-FS</b>	
<b>T 124 L/420</b> 309 kW (420 PS) DC 12.01, DSC 12.05	09.97→ 04.08		<b>055-OS</b>  <b>657-OS</b>  <b>660-OS</b>		<b>133-AR</b>	Parker-Racor System	<b>4144-FS</b>  <b>4179-FX</b>  <b>4478-FX</b>  <b>4955-FS</b>	<b>617-AD</b>  <b>768-AC</b>
<b>T 124 L/420</b> 309 kW (420 PS) DC 12.01, DSC 12.05	09.97→ 04.08		<b>055-OS</b>  <b>657-OS</b>  <b>660-OS</b>		<b>133-AR</b>	Parker-Racor System	<b>4144-FS</b>  <b>4179-FX</b>  <b>4478-FX</b>  <b>4955-FS</b>	<b>617-AD</b>  <b>768-AC</b>
<b>T 124 L/420</b> 309 kW (420 PS) DC 12.01, DSC 12.05	09.97→ 04.08		<b>055-OS</b>  <b>657-OS</b>  <b>660-OS</b>		<b>133-AR</b>	Parker-Racor System	<b>4144-FS</b>  <b>4179-FX</b>  <b>4478-FX</b>  <b>4955-FS</b>	<b>617-AD</b>  <b>768-AC</b>
<b>T 124 L/470</b> 345-346 kW (470 PS) DT 12.02	01.01→ 04.08					Parker-Racor System	<b>4144-FS</b>	
<b>T 124 L/470</b> 345-346 kW (470 PS) DT 12.02	01.01→ 04.08					Parker-Racor System	<b>4144-FS</b>	
<b>T 144 C/460</b> 338 kW (460 PS) DSC 14.15	09.95→ 04.08		<b>055-OS</b>	exportmodel Russia	<b>4175-AR</b>  <b>4628-AR</b>  <b>4630-AR</b>  <b>4653-AR</b>	Parker-Racor System	<b>257-FS</b>  <b>4144-FS</b>  <b>4955-FS</b>	(LH) <b>044-OH</b>  <b>617-AD</b>
<b>T 144 C/460</b> 338 kW (460 PS) DSC 14.15	09.95→ 04.08		<b>055-OS</b>	exportmodel Russia	<b>4175-AR</b>  <b>4628-AR</b>  <b>4630-AR</b>  <b>4653-AR</b>	Parker-Racor System	<b>257-FS</b>  <b>4144-FS</b>  <b>4955-FS</b>	(LH) <b>044-OH</b>  <b>617-AD</b>
<b>T 144 C/460</b> 338 kW (460 PS) DSC 14.15	09.95→ 04.08		<b>055-OS</b>	exportmodel Russia	<b>4175-AR</b>  <b>4628-AR</b>  <b>4630-AR</b>  <b>4653-AR</b>	Parker-Racor System	<b>257-FS</b>  <b>4144-FS</b>  <b>4955-FS</b>	(LH) <b>044-OH</b>  <b>617-AD</b>
<b>T 144 C/460</b> 338 kW (460 PS) DSC 14.15	09.95→ 04.08		<b>055-OS</b>	exportmodel Russia	<b>4175-AR</b>  <b>4628-AR</b>  <b>4630-AR</b>  <b>4653-AR</b>	Parker-Racor System	<b>257-FS</b>  <b>4144-FS</b>  <b>4955-FS</b>	(LH) <b>044-OH</b>  <b>617-AD</b>

**S**



  							
<b>4 - series</b>							
<b>T 144 C/530 390 kW (530 PS)</b> DSC 14.13	09.95→ 04.08	<b>055-OS</b>	exportmodel Russia	Parker-Racor System	(LH) <b>044-OH</b>  <b>617-AD</b>		
					<b>4175-AR</b>	<b>257-FS</b>	
					<b>4628-AR</b>	<b>4144-FS</b>	
					<b>4630-AR</b>	<b>4955-FS</b>	
		<b>4653-AR</b>					
<b>T 144 C/530 390 kW (530 PS)</b> DSC 14.13	09.95→ 04.08				(LH) <b>044-OH</b>  <b>617-AD</b>		
		<b>4175-AR</b>	<b>257-FS</b>				
		<b>4628-AR</b>	<b>4144-FS</b>				
		<b>4630-AR</b>	<b>4955-FS</b>				
		<b>4653-AR</b>					
<b>T 144 C/530 390 kW (530 PS)</b> DSC 14.13	09.95→ 04.08				(LH) <b>044-OH</b>  <b>617-AD</b>		
		<b>4175-AR</b>	<b>257-FS</b>				
		<b>4628-AR</b>	<b>4144-FS</b>				
		<b>4630-AR</b>	<b>4955-FS</b>				
		<b>4653-AR</b>					
<b>T 144 C/530 390 kW (530 PS)</b> DSC 14.13	09.95→ 04.08				(LH) <b>044-OH</b>  <b>617-AD</b>		
		<b>4175-AR</b>	<b>257-FS</b>				
		<b>4628-AR</b>	<b>4144-FS</b>				
		<b>4630-AR</b>	<b>4955-FS</b>				
		<b>4653-AR</b>					
<b>T 144 G/460 338-390 kW (460-530 PS)</b> DSC 14.13 L03, DSC 14.15, DSC 14.15 LO1, DSC 14.15 LO2	03.97→ 04.08				(LH) <b>044-OH</b>  <b>617-AD</b>		
		<b>4175-AR</b>	<b>4144-FS</b>				
		<b>4628-AR</b>	<b>4955-FS</b>				
		<b>4630-AR</b>					
		<b>4653-AR</b>					
<b>T 144 G/460 338 kW (460 PS)</b> DSC 14.15	03.97→ 04.08				(LH) <b>044-OH</b>  <b>617-AD</b>		
		<b>4175-AR</b>	<b>257-FS</b>				
		<b>4628-AR</b>	<b>4144-FS</b>				
		<b>4630-AR</b>	<b>4955-FS</b>				
		<b>4653-AR</b>					
<b>T 144 G/460 338 kW (460 PS)</b> DSC 14.15	03.97→ 04.08				(LH) <b>044-OH</b>  <b>617-AD</b>		
		<b>4175-AR</b>	<b>257-FS</b>				
		<b>4628-AR</b>	<b>4144-FS</b>				
		<b>4630-AR</b>	<b>4955-FS</b>				
		<b>4653-AR</b>					
<b>T 144 G/460 338 kW (460 PS)</b> DSC 14.15	03.97→ 04.08				(LH) <b>044-OH</b>  <b>617-AD</b>		
		<b>4175-AR</b>	<b>257-FS</b>				
		<b>4628-AR</b>	<b>4144-FS</b>				
		<b>4630-AR</b>	<b>4955-FS</b>				
		<b>4653-AR</b>					
<b>T 144 G/460 338 kW (460 PS)</b> DSC 14.15	03.97→ 04.08				(LH) <b>044-OH</b>  <b>617-AD</b>		
		<b>4175-AR</b>	<b>257-FS</b>				
		<b>4175-AR</b>	<b>4144-FS</b>				
		<b>4628-AR</b>	<b>4955-FS</b>				
		<b>4630-AR</b>					
		<b>4653-AR</b>					

**S**

  					
<b>4 - series</b>					
<b>T 144 G/460</b> 338 kW (460 PS) DSC 14.15	03.97→ 04.08	<b>055-OS</b>	exportmodel Russia	<b>4175-AR</b>  <b>4628-AR</b> Parker-Racor System <b>4630-AR</b> <b>4653-AR</b>	<b>257-FS</b>  <b>4144-FS</b> <b>4955-FS</b>  (LH) <b>044-OH</b>  <b>617-AD</b>
<b>T 144 G/530</b> 390 kW (530 PS) DSC 14.13	03.97→ 04.08	<b>055-OS</b>	exportmodel Russia	<b>4175-AR</b>  <b>4628-AR</b> Parker-Racor System <b>4630-AR</b> <b>4653-AR</b>	<b>257-FS</b>  <b>4144-FS</b> <b>4955-FS</b>  (LH) <b>044-OH</b>  <b>617-AD</b>
<b>T 144 G/530</b> 390 kW (530 PS) DSC 14.13	03.97→ 04.08	<b>055-OS</b>	exportmodel Russia	<b>4175-AR</b>  <b>4628-AR</b> Parker-Racor System <b>4630-AR</b> <b>4653-AR</b>	<b>257-FS</b>  <b>4144-FS</b> <b>4955-FS</b>  (LH) <b>044-OH</b>  <b>617-AD</b>
<b>T 144 G/530</b> 390 kW (530 PS) DSC 14.13	03.97→ 04.08	<b>055-OS</b>	exportmodel Russia	<b>4175-AR</b>  <b>4628-AR</b> Parker-Racor System <b>4630-AR</b> <b>4653-AR</b>	<b>257-FS</b>  <b>4144-FS</b> <b>4955-FS</b>  (LH) <b>044-OH</b>  <b>617-AD</b>
<b>T 144 G/530</b> 390 kW (530 PS) DSC 14.13	03.97→ 04.08	<b>055-OS</b>	exportmodel Russia	<b>4175-AR</b>  <b>4628-AR</b> Parker-Racor System <b>4630-AR</b> <b>4653-AR</b>	<b>257-FS</b>  <b>4144-FS</b> <b>4955-FS</b>  (LH) <b>044-OH</b>  <b>617-AD</b>
<b>T 144 G/530</b> 390 kW (530 PS) DSC 14.13	03.97→ 04.08	<b>055-OS</b>	exportmodel Russia	<b>4175-AR</b>  <b>4628-AR</b> Parker-Racor System <b>4630-AR</b> <b>4653-AR</b>	<b>257-FS</b>  <b>4144-FS</b> <b>4955-FS</b>  (LH) <b>044-OH</b>  <b>617-AD</b>
<b>T 144 G/530</b> 390 kW (530 PS) DSC 14.13	03.97→ 04.08	<b>055-OS</b>	exportmodel Russia	<b>4175-AR</b>  <b>4628-AR</b> Parker-Racor System <b>4630-AR</b> <b>4653-AR</b>	<b>257-FS</b>  <b>4144-FS</b> <b>4955-FS</b>  (LH) <b>044-OH</b>  <b>617-AD</b>
<b>T 144 L/460</b> 338 kW (460 PS) DSC 14.15	09.95→ 04.08	<b>055-OS</b>	exportmodel Russia	<b>4175-AR</b>  <b>4628-AR</b> Parker-Racor System <b>4630-AR</b> <b>4653-AR</b>	<b>257-FS</b>  <b>4144-FS</b> <b>4955-FS</b>  (LH) <b>044-OH</b>  <b>617-AD</b>
<b>T 144 L/460</b> 338 kW (460 PS) DSC 14.15	09.95→ 04.08	<b>055-OS</b>	exportmodel Russia	<b>4175-AR</b>  <b>4628-AR</b> Parker-Racor System <b>4630-AR</b> <b>4653-AR</b>	<b>257-FS</b>  <b>4144-FS</b> <b>4955-FS</b>  (LH) <b>044-OH</b>  <b>617-AD</b>





**S**

  					
<b>4 - series</b>					
<b>T 144 L/460</b> 338 kW (460 PS) DSC 14.15	03.97→ 04.08	<b>055-OS</b>	exportmodel Russia	<b>4175-AR</b>  <b>4628-AR</b> Parker-Racor System <b>4630-AR</b> <b>4653-AR</b>	(LH) <b>044-OH</b>  <b>257-FS</b>  <b>4144-FS</b> <b>4955-FS</b>  <b>617-AD</b>
<b>T 144 L/460</b> 338 kW (460 PS) DSC 14.15	03.97→ 04.08	<b>055-OS</b>	exportmodel Russia	<b>4175-AR</b>  <b>4628-AR</b> Parker-Racor System <b>4630-AR</b> <b>4653-AR</b>	(LH) <b>044-OH</b>  <b>4144-FS</b> <b>4955-FS</b>  <b>617-AD</b>
<b>T 144 L/530</b> 390 kW (530 PS) DSC 14.13	09.95→ 04.08	<b>055-OS</b>	exportmodel Russia	<b>4175-AR</b>  <b>4628-AR</b> Parker-Racor System <b>4630-AR</b> <b>4653-AR</b>	(LH) <b>044-OH</b>  <b>257-FS</b>  <b>4144-FS</b> <b>4955-FS</b>  <b>617-AD</b>
<b>T 144 L/530</b> 390 kW (530 PS) DSC 14.13	09.95→ 04.08	<b>055-OS</b>	exportmodel Russia	<b>4175-AR</b>  <b>4628-AR</b> Parker-Racor System <b>4630-AR</b> <b>4653-AR</b>	(LH) <b>044-OH</b>  <b>257-FS</b>  <b>4144-FS</b> <b>4955-FS</b>  <b>617-AD</b>
<b>T 144 L/530</b> 390 kW (530 PS) DSC 14.13	03.97→ 04.08	<b>055-OS</b>	exportmodel Russia	<b>4175-AR</b>  <b>4628-AR</b> Parker-Racor System <b>4630-AR</b> <b>4653-AR</b>	(LH) <b>044-OH</b>  <b>257-FS</b>  <b>4144-FS</b> <b>4955-FS</b>  <b>617-AD</b>
<b>T 144 L/530</b> 390 kW (530 PS) DSC 14.13	03.97→ 04.08	<b>055-OS</b>	exportmodel Russia	<b>4175-AR</b>  <b>4628-AR</b> Parker-Racor System <b>4630-AR</b> <b>4653-AR</b>	(LH) <b>044-OH</b>  <b>4144-FS</b> <b>4955-FS</b>  <b>617-AD</b>
<b>T 94 C/260</b> 191 kW (260 PS) DSC 9.12	12.96→ 04.08	<b>055-OS</b>	exportmodel Russia	<b>4175-AR</b>  <b>522-AR</b> Parker-Racor System <b>624-AR</b>	<b>4144-FS</b>  <b>4955-FS</b>  <b>617-AD</b>
<b>T 94 C/260</b> 191 kW (260 PS) DSC 9.12	12.96→ 04.08	<b>055-OS</b>	Donaldson System - OE: 1421022	<b>522-AR</b>  <b>624-AR</b>	<b>4955-FS</b>  <b>768-AC</b>
<b>T 94 C/260</b> 191 kW (260 PS) DSC 9.12	12.96→ 04.08	<b>055-OS</b>	exportmodel Russia	<b>4175-AR</b>  <b>522-AR</b> Parker-Racor System <b>624-AR</b>	<b>4144-FS</b>  <b>4955-FS</b>  <b>617-AD</b>
<b>T 94 C/260</b> 191 kW (260 PS) DSC 9.12	12.96→ 04.08	<b>055-OS</b>	Donaldson System - OE: 1421022	<b>522-AR</b>  <b>624-AR</b>	<b>4955-FS</b>  <b>768-AC</b>
<b>T 94 C/310</b> 228 kW (310 PS) DSC 9.13	09.96→ 04.08	<b>055-OS</b>	exportmodel Russia	<b>4175-AR</b>  <b>522-AR</b> Parker-Racor System <b>624-AR</b>	<b>4144-FS</b>  <b>4179-FX</b>  <b>617-AD</b>
		<b>055-OS</b>	Donaldson System - OE: 1421022	<b>522-AR</b>  <b>624-AR</b>	<b>4955-FS</b>  <b>768-AC</b>

**S**

  							
<b>4 - series</b>							
<b>T 94 C/310</b> 228 kW (310 PS) DSC 9.13	09.96→ 04.08		<b>055-OS</b>  <b>657-OS</b>  <b>660-OS</b>	exportmodel Russia  Donaldson System - OE: 1421022	<b>4175-AR</b>  <b>522-AR</b>  <b>624-AR</b>	Parker-Racor System	<b>4144-FS</b>  <b>4179-FX</b>  <b>4955-FS</b>  <b>617-AD</b>  <b>768-AC</b>
<b>T 94 C/310</b> 228 kW (310 PS) DSC 9.13	09.96→ 04.08		<b>055-OS</b>  <b>657-OS</b>  <b>660-OS</b>	exportmodel Russia  Donaldson System - OE: 1421022	<b>4175-AR</b>  <b>522-AR</b>  <b>624-AR</b>	Parker-Racor System	<b>4144-FS</b>  <b>4179-FX</b>  <b>4955-FS</b>  <b>617-AD</b>  <b>768-AC</b>
<b>T 94 C/310</b> 228 kW (310 PS) DSC 9.13	09.96→ 04.08		<b>055-OS</b>  <b>657-OS</b>  <b>660-OS</b>	exportmodel Russia  Donaldson System - OE: 1421022	<b>4175-AR</b>  <b>522-AR</b>  <b>624-AR</b>	Parker-Racor System	<b>4144-FS</b>  <b>4179-FX</b>  <b>4955-FS</b>  <b>617-AD</b>  <b>768-AC</b>
<b>T 94 G/220</b> 161-162 kW (219-220 PS) DSC 9.11	08.96→ 04.08		<b>055-OS</b>  <b>660-OS</b>	exportmodel Russia  Donaldson System - OE: 1421022	<b>4175-AR</b>  <b>522-AR</b>  <b>624-AR</b>	Parker-Racor System	<b>4144-FS</b>  <b>4955-FS</b>  <b>617-AD</b>  <b>768-AC</b>
<b>T 94 G/220</b> 161-162 kW (219-220 PS) DSC 9.11	08.96→ 04.08		<b>055-OS</b>  <b>660-OS</b>	exportmodel Russia  Donaldson System - OE: 1421022	<b>4175-AR</b>  <b>522-AR</b>  <b>624-AR</b>	Parker-Racor System	<b>4144-FS</b>  <b>4955-FS</b>  <b>617-AD</b>  <b>768-AC</b>
<b>T 94 G/220</b> 161-162 kW (219-220 PS) DSC 9.11	08.96→ 04.08		<b>055-OS</b>  <b>660-OS</b>	exportmodel Russia  Donaldson System - OE: 1421022	<b>4175-AR</b>  <b>522-AR</b>  <b>624-AR</b>	Parker-Racor System	<b>4144-FS</b>  <b>4955-FS</b>  <b>617-AD</b>  <b>768-AC</b>
<b>T 94 G/230</b> 169 kW (230 PS) DC 9.01	04.99→ 04.08		<b>055-OS</b>  <b>657-OS</b>  <b>660-OS</b>	exportmodel Russia  Donaldson System - OE: 1421022	<b>4175-AR</b>  <b>522-AR</b>  <b>624-AR</b>	Parker-Racor System	<b>4144-FS</b>  <b>4179-FX</b>  <b>4955-FS</b>  <b>617-AD</b>  <b>768-AC</b>
<b>T 94 G/230</b> 169 kW (230 PS) DC 9.01	04.99→ 04.08		<b>055-OS</b>  <b>657-OS</b>  <b>660-OS</b>	exportmodel Russia  Donaldson System - OE: 1421022	<b>4175-AR</b>  <b>522-AR</b>  <b>624-AR</b>	Parker-Racor System	<b>4144-FS</b>  <b>4179-FX</b>  <b>4955-FS</b>  <b>617-AD</b>  <b>768-AC</b>
<b>T 94 G/230</b> 169 kW (230 PS) DC 9.01	04.99→ 04.08		<b>055-OS</b>  <b>657-OS</b>  <b>660-OS</b>	exportmodel Russia  Donaldson System - OE: 1421022	<b>4175-AR</b>  <b>522-AR</b>  <b>624-AR</b>	Parker-Racor System	<b>4144-FS</b>  <b>4179-FX</b>  <b>4955-FS</b>  <b>617-AD</b>  <b>768-AC</b>
<b>T 94 G/260</b> 191 kW (260 PS) DSC 9.12	12.96→ 04.08		<b>055-OS</b>  <b>660-OS</b>	exportmodel Russia  Donaldson System - OE: 1421022	<b>4175-AR</b>  <b>522-AR</b>  <b>624-AR</b>	Parker-Racor System	<b>4144-FS</b>  <b>4955-FS</b>  <b>617-AD</b>  <b>768-AC</b>

**S**

						
<b>4 - series</b>						
<b>T 94 G/260</b> 191 kW (260 PS) DSC 9.12	12.96→ 04.08	<b>055-OS</b> <b>660-OS</b>	exportmodel Russia Donaldson System - OE: 1421022	<b>4175-AR</b> <b>522-AR</b> <b>624-AR</b>	Parker-Racor System <b>4144-FS</b> <b>4955-FS</b>	<b>617-AD</b> <b>768-AC</b>
<b>T 94 G/260</b> 191 kW (260 PS) DSC 9.12	12.96→ 04.08	<b>055-OS</b> <b>660-OS</b>	exportmodel Russia Donaldson System - OE: 1421022	<b>4175-AR</b> <b>522-AR</b> <b>624-AR</b>	Parker-Racor System <b>4144-FS</b> <b>4955-FS</b>	<b>617-AD</b> <b>768-AC</b>
<b>T 94 G/260</b> 191 kW (260 PS) DSC 9.12	12.96→ 04.08	<b>055-OS</b> <b>660-OS</b>	exportmodel Russia Donaldson System - OE: 1421022	<b>4175-AR</b> <b>522-AR</b> <b>624-AR</b>	Parker-Racor System <b>4144-FS</b> <b>4955-FS</b>	<b>617-AD</b> <b>768-AC</b>
<b>T 94 G/310</b> 228 kW (310 PS) DSC 9.13	09.96→ 04.08	<b>055-OS</b> <b>657-OS</b> <b>660-OS</b>	exportmodel Russia Donaldson System - OE: 1421022	<b>4175-AR</b> <b>522-AR</b> <b>624-AR</b>	Parker-Racor System <b>4144-FS</b> <b>4179-FX</b> <b>4955-FS</b>	<b>617-AD</b> <b>768-AC</b>
<b>T 94 G/310</b> 228 kW (310 PS) DSC 9.13, DSC 9.15	12.96→ 04.08	<b>055-OS</b> <b>657-OS</b> <b>660-OS</b>	exportmodel Russia Donaldson System - OE: 1421022	<b>4175-AR</b> <b>522-AR</b> <b>624-AR</b>	Parker-Racor System <b>4144-FS</b> <b>4179-FX</b> <b>4955-FS</b>	<b>617-AD</b> <b>768-AC</b>
<b>T 94 G/310</b> 221-228 kW (300-310 PS) DC 9.03, DSC 9.13, DSC 9.15	12.96→ 04.08	<b>055-OS</b> <b>657-OS</b> <b>660-OS</b>	exportmodel Russia Donaldson System - OE: 1421022	<b>4175-AR</b> <b>522-AR</b> <b>624-AR</b>	Parker-Racor System <b>4144-FS</b> <b>4179-FX</b> <b>4955-FS</b>	<b>617-AD</b> <b>768-AC</b>
<b>T 94 G/310</b> 228 kW (310 PS) DSC 9.13, DSC 9.15	12.96→ 04.08	<b>055-OS</b> <b>657-OS</b> <b>660-OS</b>	exportmodel Russia Donaldson System - OE: 1421022	<b>4175-AR</b> <b>522-AR</b> <b>624-AR</b>	Parker-Racor System <b>4144-FS</b> <b>4179-FX</b> <b>4955-FS</b>	<b>617-AD</b> <b>768-AC</b>
<b>T 94 L/310</b> 228 kW (310 PS) DSC 9.13, DSC 9.15	09.96→ 04.08	<b>055-OS</b> <b>657-OS</b> <b>660-OS</b>	exportmodel Russia Donaldson System - OE: 1421022	<b>4175-AR</b> <b>522-AR</b> <b>624-AR</b>	Parker-Racor System <b>4144-FS</b> <b>4179-FX</b> <b>4955-FS</b>	<b>617-AD</b> <b>768-AC</b>
<b>114 C/340</b> 250 kW (340 PS) DC 11.01, DC 11.03	05.96→ 04.08	<b>055-OS</b> <b>660-OS</b>				
<b>114 C/340</b> 250 kW (340 PS) DC 11.01, DC 11.03	05.96→ 04.08	<b>055-OS</b> <b>660-OS</b>				
<b>114 C/340</b> 250 kW (340 PS) DSC 11.79	05.96→ 04.08	<b>055-OS</b> <b>660-OS</b>				
<b>114 C/380</b> 279 kW (379 PS) DC 11.02, DC 11.04	03.98→ 04.08	<b>055-OS</b> <b>660-OS</b>				
<b>114 C/380</b> 279 kW (379 PS) DC 11.02, DC 11.04	03.98→ 04.08	<b>055-OS</b> <b>660-OS</b>				
<b>124 C/360</b> 265 kW (360 PS) DSC 12.02	05.96→ 04.08	<b>660-OS</b>			Parker-Racor System <b>4144-FS</b>	

**S**









									
<b>4 - series</b>									
<b>124 C/360</b> 265 kW (360 PS) DSC 12.02	05.96→ 04.08		<b>660-OS</b>				Parker-Racor System	<b>4144-FS</b>	
<b>4 - series bus</b>									
<b>94 CL</b> 191 kW (260 PS) DC 9.02, DC 9.05, DSC 9.12	05.98→ 08.07		<b>055-OS</b> <b>660-OS</b>				Parker-Racor System	<b>4144-FS</b>	
<b>94 CL</b> 191 kW (260 PS) DC 9.02, DC 9.05, DSC 9.12	05.98→ 08.07		<b>660-OS</b>				Parker-Racor System	<b>4144-FS</b>	
<b>94 CL</b> 221 kW (300 PS) DC 9.03, DC 9.06	05.98→ 08.07		<b>660-OS</b>				Parker-Racor System	<b>4144-FS</b>	
<b>94 CL/230 Ethanol</b> 170 kW (230 PS) DSI 9E.01	01.05→ 09.10		<b>660-OS</b>						
<b>94 CL/230 Ethanol</b> 170 kW (230 PS) DSI 9E.01	01.05→ 09.10		<b>660-OS</b>						
<b>94 CL/300</b> 221 kW (300 PS) DC 9.03	01.99→ 09.10		<b>660-OS</b>				Parker-Racor System	<b>4144-FS</b>	
<b>94 CL/310</b> 228 kW (310 PS) DSC 9.13, DSC 9.15	05.98→ 08.07		<b>660-OS</b>				Parker-Racor System	<b>4144-FS</b>	
<b>F 94</b> 228 kW (310 PS) DSC 9.13, DSC 9.15	08.97→ 08.07		<b>660-OS</b>				Parker-Racor System	<b>4144-FS</b>	
<b>F 94</b> 221 kW (300 PS) DC 9.03, DC 9.06	08.97→ 08.07		<b>660-OS</b>				Parker-Racor System	<b>4144-FS</b>	
<b>F 94</b> 161-162 kW (219-220 PS) DSC 9.11	08.97→ 08.07		<b>660-OS</b>				Parker-Racor System	<b>4144-FS</b>	
<b>F 94</b> 169 kW (230 PS) DC 9.01, DC 9.04	08.97→ 08.07		<b>660-OS</b>				Parker-Racor System	<b>4144-FS</b>	
<b>K 114</b> 309 kW (420 PS) DC 12.01, DC 12.09, DSC 12.05	08.97→ 08.07		<b>660-OS</b>				Parker-Racor System	<b>4144-FS</b>	
<b>K 114</b> 279 kW (379 PS) DC 11.04	08.97→ 08.07		<b>660-OS</b>						
<b>K 114</b> 250 kW (340 PS) DC 11.03, DC 11.06	08.97→ 08.07		<b>660-OS</b>						
<b>K 114</b> 242-243 kW (329-330 PS) DC 11.07	08.97→ 08.07		<b>660-OS</b>						
<b>K 114</b> 279 kW (379 PS) DC 11.04	08.97→ 08.07		<b>660-OS</b>						
<b>K 114</b> 250 kW (340 PS) DC 11.03, DC 11.06	08.97→ 08.07		<b>660-OS</b>						
<b>K 114</b> 250 kW (340 PS) DC 11.03	08.97→ 08.07		<b>660-OS</b>						
<b>K 124</b> 309 kW (420 PS) DC 12.01, DC 12.09, DSC 12.05	08.97→ 08.07		<b>660-OS</b>				Parker-Racor System	<b>4144-FS</b>	
<b>K 124</b> 294 kW (400 PS) DC 12.02	08.97→ 08.07						Parker-Racor System	<b>4144-FS</b>	
<b>K 124</b> 265 kW (360 PS) DSC 12.02	08.97→ 08.07		<b>660-OS</b>				Parker-Racor System	<b>4144-FS</b>	
<b>K 124</b> 309 kW (420 PS) DC 12.01, DC 12.09, DSC 12.05	08.97→ 08.07		<b>660-OS</b>						
<b>K 124 EB</b> 309 kW (420 PS) DC 12.01, DSC 12.05	05.04→ 12.09		<b>660-OS</b>				Parker-Racor System	<b>4144-FS</b>	
<b>K 124, K124 IB</b> 265 kW (360 PS) DSC 12.02	04.99→ 04.08		<b>660-OS</b>				Parker-Racor System	<b>4144-FS</b>	
<b>K 94</b> 198-228 kW (269-310 PS) DC 9.21	08.97→ 08.07		<b>660-OS</b>						
<b>K 94</b> 228 kW (310 PS) DSC 9.13, DSC 9.15	08.97→ 08.07		<b>660-OS</b>						
<b>K 94</b> 198-228 kW (269-310 PS) DC 9.21	08.97→ 08.07		<b>660-OS</b>						

**S**





					
<b>4 - series bus</b>					
<b>K 94</b> 221 kW (300 PS) DC 9.03, DC 9.06	08.97→ 08.07		<b>660-OS</b>		Parker-Racor System <b>4144-FS</b>
<b>K 94</b> 169 kW (230 PS) DC 9.01, DC 9.04	08.97→ 08.07		<b>660-OS</b>		Parker-Racor System <b>4144-FS</b>
<b>K 94</b> 191 kW (260 PS) DC 9.02, DC 9.05, DSC 9.12	08.97→ 08.07		<b>660-OS</b>		Parker-Racor System <b>4144-FS</b>
<b>L 94</b> 221 kW (300 PS) DC 9.03, DC 9.06	08.97→ 08.07		<b>660-OS</b>		
<b>L 94</b> 228 kW (310 PS) DSC 9.13, DSC 9.15	08.97→ 08.07		<b>660-OS</b>		
<b>L 94</b> 221 kW (300 PS) DC 9.03, DC 9.06	08.97→ 08.07		<b>660-OS</b>		
<b>L 94</b> 169 kW (230 PS) DC 9.01, DC 9.04	08.97→ 08.07		<b>660-OS</b>		Parker-Racor System <b>4144-FS</b>
<b>L 94</b> 191 kW (260 PS) DC 9.02, DC 9.05, DSC 9.12	08.97→ 08.07		<b>660-OS</b>		Parker-Racor System <b>4144-FS</b>
<b>L 94</b> 191 kW (260 PS) DC 9.02, DC 9.05, DSC 9.12	08.97→ 08.07		<b>660-OS</b>		Parker-Racor System <b>4144-FS</b>
<b>L 94</b> 221 kW (300 PS) DC 9.03, DC 9.06	08.97→ 08.07		<b>660-OS</b>		Parker-Racor System <b>4144-FS</b>
<b>L 94</b> 191 kW (260 PS) DC 9.02, DC 9.05, DSC 9.12	08.97→ 08.07		<b>660-OS</b>		Parker-Racor System <b>4144-FS</b>
<b>N 94</b> 221 kW (300 PS) DC 9.03, DC 9.06	08.97→ 08.07		<b>660-OS</b>		
<b>N 94</b> 169 kW (230 PS) DC 9.01, DC 9.04	08.97→ 08.07		<b>660-OS</b>		Parker-Racor System <b>4144-FS</b>
<b>N 94</b> 191 kW (260 PS) DC 9.02, DC 9.05, DSC 9.12	08.97→ 08.07		<b>660-OS</b>		Parker-Racor System <b>4144-FS</b>
<b>80-SERIES</b>					
<b>LB</b> 115-120 kW (157-163 PS) D 8	02.68→ 04.75				(19) <b>020-FC</b> <b>021-FC</b> (12) <b>079-FS</b>
<b>82-SERIES</b>					
<b>F</b> 155 kW (211 PS) DS 8.05 B	10.81→ 01.95	(17)	<b>215-OS</b>		(12) <b>001-FS</b> (LH) <b>044-OH</b> <b>079-FS</b>
<b>S</b> 155 kW (211 PS) DS 8.05 B	10.81→ 10.91	(17)	<b>215-OS</b>		(12) <b>001-FS</b> (LH) <b>044-OH</b> <b>079-FS</b>
<b>85-SERIES</b>					
<b>CR</b> 115-120 kW (157-163 PS) D 8	08.71→ 04.75			<b>036-AR</b>	(12) <b>020-FC</b> (LH) <b>044-OH</b> <b>021-FC</b> (LH), (12) <b>045-OH</b> <b>079-FS</b>
<b>86-SERIES</b>					
<b>LB</b> 115-160 kW (157-218 PS) D 8, DS 8	05.75→ 06.82				(12) <b>021-FC</b> (LH), (12) <b>044-OH</b> <b>079-FS</b>
<b>93-SERIES</b>					
<b>F</b> 128-185 kW (174-252 PS) DN 9.01, DS 9, DS 9.06, DS 9.08	06.90→ 09.98	(12), (HG)	<b>657-OS</b>		<b>305-AD</b>
<b>R</b> 155-208 kW (211-283 PS) DS 9, DS 9.05, DS 9.06, DS 9.08, DSC 9.02, DSC 9.07, DSC 9.08, DSC 9.09, DSC 9.10	03.88→ 08.97				<b>305-AD</b>

**S**







								
<b>94-SERIES</b>								
<b>CL</b> 161-228 kW (219-310 PS) DSC 9.11, DSC 9.12, DSC 9.13, DSC 9.15					<b>055-OS</b>			<b>4955-FS</b>
<b>CL Ethanol</b> 170 kW (230 PS) DSI 9E.01								<b>4955-FS</b>
<b>CN</b> 161-191 kW (219-260 PS) DSC 9.11, DSC 9.12					<b>055-OS</b>			<b>4955-FS</b>
<b>CN Ethanol</b> 170 kW (230 PS) DSI 9E.01								<b>4955-FS</b>
<b>F</b> 161-162 kW (219-220 PS) DSC 9.11					<b>055-OS</b>			<b>4955-FS</b>
<b>K</b> 161-228 kW (219-310 PS) DC 9, DSC 9.11, DSC 9.15	09.97→				<b>055-OS</b>		Parker-Racor System	<b>4144-FS</b>
			(HG)		<b>657-OS</b>			<b>4955-FS</b>
<b>N</b> 161-162 kW (219-220 PS) DC 9, DSC 9.11	09.97→				<b>055-OS</b>		Parker-Racor System	<b>4144-FS</b>
			(HG)		<b>657-OS</b>			<b>4955-FS</b>
<b>P</b> 161-228 kW (219-310 PS) DC 9.01, DC 9.02, DC 9.03, DC 9.04, DC 9.05, DC 9.06, DSC 9.11, DSC 9.12, DSC 9.13, DSC 9.15	08.96→ 09.04				<b>055-OS</b>	exportmodel Russia Donaldson System - OE: 1421022	<b>4175-AR</b> <b>522-AR</b>	Parker-Racor System  Euro 3 application
								<b>257-FS</b> <b>4144-FS</b> <b>4169-FS</b> <b>4955-FS</b>
<b>R</b> 161-228 kW (219-310 PS) DC 9.01, DC 9.02, DC 9.03, DC 9.04, DC 9.05, DC 9.06, DSC 9.11, DSC 9.12, DSC 9.13, DSC 9.15	08.96→ 09.04				<b>055-OS</b>	exportmodel Russia Donaldson System - OE: 1421022	<b>4175-AR</b> <b>522-AR</b>	Parker-Racor System
								<b>4144-FS</b> <b>4955-FS</b>
<b>L Ethanol</b> 170 kW (230 PS) DSI 9E.01	01.98→							<b>4955-FS</b>
<b>B-SERIES</b>								
<b>80</b> 115-120 kW (157-163 PS) D 8	01.68→ 04.76						<b>036-AR</b>	(19) <b>020-FC</b> (12) <b>021-FC</b> (12) <b>079-FS</b>
								(LH), (12) <b>045-OH</b>
<b>86</b> 114-160 kW (155-218 PS) D 8, D 8.01 B09, D 8.02 B09, DS 8, DS 8.01 B10	10.76→ 01.95						<b>036-AR</b>	(19) <b>020-FC</b> (12) <b>021-FC</b> (12) <b>079-FS</b>
								(LH), (12) <b>044-OH</b> (LH) <b>045-OH</b>
<b>110</b> 140-202 kW (190-275 PS) D 11, DS 11	01.68→ 12.76							(19) <b>020-FC</b> (12) <b>021-FC</b> (12), 08.71→ <b>079-FS</b>
								(LH), (12) <b>044-OH</b> (LH) <b>045-OH</b>
<b>111</b> 140-245 kW (190-333 PS) D 11, DN 11.01 B10, DN 11.04 B10, DS 11.14	01.74→ 01.99					(12)	<b>036-AR</b>	<b>079-FS</b>
								(LH), (12) <b>044-OH</b> (LH), (12) <b>045-OH</b>
<b>BF-SERIES</b>								
<b>80</b> 115-120 kW (157-163 PS) D 8	01.86→ 04.76		(17)		<b>215-OS</b>		<b>036-AR</b>	(19) <b>020-FC</b> (12) <b>021-FC</b> (12) <b>079-FS</b>
								(LH) <b>044-OH</b> (LH), (12) <b>045-OH</b>
<b>86</b> 114-160 kW (155-218 PS) D 8, D 8.01 B09, D 8.02 B09, DS 8, DS 8.01 B10	12.76→ 01.99						<b>036-AR</b>	(19) <b>020-FC</b> (12) <b>021-FC</b> (12) <b>079-FS</b>
								(LH) <b>044-OH</b> (LH), (12) <b>045-OH</b>
<b>110</b> 140-202 kW (190-275 PS) D 11, DS 11	01.68→ 12.76							(19) <b>020-FC</b> (12) <b>021-FC</b> (12) <b>079-FS</b>
								(LH) <b>044-OH</b> (LH), (12) <b>045-OH</b>

**S**

					
<b>BF-SERIES</b>					
<b>111</b> 140-149 kW (190-203 PS) D 11	01.74→ 08.78				<b>079-FS</b> (LH) <b>044-OH</b> (LH), (12) <b>045-OH</b>
<b>BR-SERIES</b>					
<b>85</b> 115-160 kW (157-218 PS) D 8, DS 8	08.71→ 04.75		(12) <b>036-AR</b>	(12) <b>020-FC</b> (12) <b>021-FC</b> <b>079-FS</b>	(LH) <b>044-OH</b> (LH), (12) <b>045-OH</b>
<b>86</b> 155 kW (211 PS) DS 8.01 B11, DS 8.01 B12	05.75→ 12.90	(17) <b>215-OS</b>	<b>036-AR</b>	(12) <b>001-FS</b>	(LH) <b>044-OH</b> (LH), (12) <b>045-OH</b>
<b>110</b> 140-149 kW (190-203 PS) D 11	01.68→ 04.72			(19) <b>020-FC</b> (12) <b>021-FC</b> <b>079-FS</b>	(LH), (12) <b>044-OH</b> (LH), (12) <b>045-OH</b>
<b>111</b> 140-149 kW (190-203 PS) D 11	01.74→ 08.78				(LH), (12) <b>044-OH</b> (LH) <b>045-OH</b>
<b>145</b> 202 kW (275 PS) D 14	08.71→ 05.79	(17) <b>215-OS</b>	(12) <b>036-AR</b>	(12) <b>001-FS</b> <b>079-FS</b>	(LH) <b>044-OH</b> (LH), (12) <b>045-OH</b>
<b>CENTURY</b>					
<b>12.35</b> 279-309 kW (379-420 PS) DC 11.04, DSC 12.05	05.96→	for retarder	<b>4752-OC</b>		
<b>12.37</b> 308-309 kW (420 PS) DC 12.01, DC 12.03	01.00→	for retarder	<b>4752-OC</b>		
<b>12.85</b> 309 kW (420 PS) DC 12.01	09.02→	for retarder	<b>4752-OC</b>		
<b>13.37</b> 308-309 kW (420 PS) DC 12.01, DC 12.03	01.02→	for retarder	<b>4752-OC</b>		
<b>CR-SERIES</b>					
<b>110</b> 140-202 kW (190-275 PS) D 11, DS 11	01.68→ 04.71			(19) <b>020-FC</b> <b>021-FC</b>	(LH) <b>045-OH</b>
<b>111</b> 140-149 kW (190-203 PS) D 11	01.68→ 12.78			(19), →07.71 →07.71 <b>020-FC</b> <b>021-FC</b> 08.71→ <b>079-FS</b>	(LH) <b>045-OH</b> (LH), (12), 01.74→ <b>044-OH</b>
<b>F - series bus</b>					
<b>230</b> 169 kW (230 PS) DC 9.13	12.09→			Parker-Racor System <b>4144-FS</b>	
<b>250</b> 184 kW (250 PS) DC 09.109	03.14→			Parker-Racor System <b>4144-FS</b>	
<b>270</b> 198 kW (270 PS) DC 9.12	12.09→			Parker-Racor System <b>4144-FS</b>	
<b>270</b> 198 kW (270 PS) DC 9.12	12.09→			Parker-Racor System <b>4144-FS</b>	
<b>310</b> 228 kW (310 PS) DC 9.11	12.09→			Parker-Racor System <b>4144-FS</b>	
<b>310</b> 228 kW (310 PS) DC 9.11	12.09→			Parker-Racor System <b>4144-FS</b>	
<b>360</b> 265 kW (360 PS) DC 13.114	09.15→			Parker-Racor System <b>4144-FS</b>	
<b>F 113</b>	01.91→ 12.98		<b>055-OS</b>		
<b>F 113</b>	01.91→ 12.98		<b>055-OS</b>		
<b>F 310</b> 228 kW (310 PS) DC 09.115	02.04→			Parker-Racor System <b>4144-FS</b>	

**S**

					
<b>F - series bus</b>					
<b>F 310</b> 228 kW (310 PS) DC 09.115	02.04→				Parker-Racor System <b>4144-FS</b>
<b>F 94</b> 191 kW (260 PS) DSC 9.12	01.99→ 04.00				Parker-Racor System <b>4144-FS</b>
<b>G-SERIES</b>					
<b>250</b> 184 kW (250 PS) DC 09.111	10.13→		<b>055-OS</b>	<b>4748-AP</b>	(Parker Racor, Bio Diesel) <b>4645-FS</b> (LH) <b>044-OH</b>
		<b>4542-OX</b>	(25), special equipment	<b>532-AR</b>	<b>4661-FX</b>
		for retarder <b>4752-OC</b>			<b>4955-FS</b> <b>4956-OH</b>
<b>280</b> 206 kW (280 PS) DC 09.113	10.13→		<b>055-OS</b>	<b>4748-AP</b>	(Parker Racor, Bio Diesel) <b>4645-FS</b> (LH) <b>044-OH</b>
		<b>4542-OX</b>			<b>4661-FX</b> <b>4199-AC</b>
		for retarder <b>4752-OC</b>			<b>4955-FS</b> <b>4956-OH</b>
<b>320</b> 235 kW (320 PS) DC 09.108	10.13→		<b>055-OS</b>	<b>4748-AP</b>	(Parker Racor, Bio Diesel) <b>4645-FS</b> (LH) <b>044-OH</b>
		<b>4542-OX</b>	(25), special equipment	<b>532-AR</b>	<b>4661-FX</b> <b>4199-AC</b>
		for retarder <b>4752-OC</b>			<b>4955-FS</b> <b>4956-OH</b>
<b>360</b> 265 kW (360 PS) DC 09.112	10.13→		<b>055-OS</b>	<b>4748-AP</b>	(Parker Racor, Bio Diesel) <b>4645-FS</b> (LH) <b>044-OH</b>
		<b>4542-OX</b>	(25), special equipment	<b>532-AR</b>	<b>4661-FX</b> <b>4199-AC</b>
		for retarder <b>4752-OC</b>			<b>4955-FS</b> <b>4956-OH</b>
<b>370</b> 272 kW (370 PS) DC 13.116	10.13→		<b>055-OS</b>		(Parker Racor, Bio Diesel) <b>4645-FS</b> (LH) <b>044-OH</b>
		<b>4542-OX</b>			<b>4661-FX</b> <b>4199-AC</b>
		for retarder <b>4752-OC</b>			<b>4955-FS</b> <b>4956-OH</b>
<b>400</b> 294 kW (400 PS) DC 13.103			<b>055-OS</b>		<b>4955-FS</b> <b>4956-OH</b>
		for retarder <b>4752-OC</b>			
<b>IRIZAR</b>					
<b>H, L, M</b> 198-280 kW (270-381 PS) DC 12.10, DC 12.13, DC 9.17, DC 9.18, DC 9.22, DC 9.24, DC 9.29, DC 9.32, DC 9.36	09.07→	(HG)	<b>4464-OC</b>	<b>4300-AR</b>	<b>4478-FX</b> <b>4661-FX</b> <b>4463-AC</b>
<b>K - series</b>					
<b>K 230 C</b> 169 kW (230 PS) DC 9.16	01.09→				Parker-Racor System <b>4144-FS</b>
<b>K 230 IB</b> 169 kW (230 PS) DC 9.30	03.06→				Parker-Racor System <b>4144-FS</b>
<b>K 230 UB</b> 169 kW (230 PS) DC 9.30	03.06→				Parker-Racor System <b>4144-FS</b>
<b>K 250 IB, K 250 UB</b> 184 kW (250 PS) DC 09.109, DC 09.114	01.06→				Parker-Racor System <b>4144-FS</b>
<b>K 270 C Ethanol</b> 198 kW (269 PS) DC 9E.02	01.06→				Parker-Racor System <b>4144-FS</b>
<b>K 270 EB</b> 198-199 kW (270-271 PS) DC 9.17	03.06→				Parker-Racor System <b>4144-FS</b>
<b>K 270 Ethanol</b> 198 kW (269 PS) DC 9E.02	01.06→				Parker-Racor System <b>4144-FS</b>

**S**





						
<b>K - series</b>						
<b>K 270 Ethanol</b> 198 kW (269 PS) DC 9E.02	12.06→	for retarder <b>4542-OX</b> <b>4752-OC</b>	(25), special equipment <b>532-AR</b>	<b>4748-AP</b> <b>532-AR</b>	Parker-Racor System <b>4144-FS</b> <b>4179-FX</b> <b>4661-FX</b> <b>4955-FS</b>	<b>4956-OH</b>
<b>K 270 IB</b> 198-199 kW (270-271 PS) DC 9.17	03.06→				Parker-Racor System <b>4144-FS</b>	
<b>K 270 IB</b> 198-199 kW (270-271 PS) DC 9.17	03.06→				Parker-Racor System <b>4144-FS</b>	
<b>K 270 UB</b> 198-199 kW (270-271 PS) DC 9.17	03.06→				Parker-Racor System <b>4144-FS</b>	
<b>K 270 UB</b> 198-199 kW (270-271 PS) DC 9.17	03.06→				Parker-Racor System <b>4144-FS</b>	
<b>K 280 C</b> 206 kW (280 PS) DC 9.29	01.09→				Parker-Racor System <b>4144-FS</b>	
<b>K 310 IA</b> 228 kW (310 PS) DC 09.110	01.06→				Parker-Racor System <b>4144-FS</b>	
<b>K 310 IB</b> 228 kW (310 PS) DC 09.110	01.06→				Parker-Racor System <b>4144-FS</b>	
<b>K 310 IB, K 310 UB</b> 228 kW (310 PS) DC 09.110	01.06→				Parker-Racor System <b>4144-FS</b>	
<b>K 310 IB, K 310 UB</b> 228 kW (310 PS) DC 09.110	01.06→				Parker-Racor System <b>4144-FS</b>	
<b>K 320 C</b> 235 kW (320 PS) DC 9.32	01.11→				Parker-Racor System <b>4144-FS</b>	
<b>K 360 EB</b> 265 kW (360 PS) DC 13.104, DC 13.108, DC 13.114	03.06→				Parker-Racor System <b>4144-FS</b>	
<b>K 360 IB</b> 265 kW (360 PS) DC 13.108, DC 13.114	01.06→				Parker-Racor System <b>4144-FS</b>	
<b>K 360 IB</b> 265 kW (360 PS) DC 13.108, DC 13.114	01.06→				Parker-Racor System <b>4144-FS</b>	
<b>K 360 UB</b> 265 kW (360 PS) DC 13.104, DC 13.108, DC 13.114	03.06→				Parker-Racor System <b>4144-FS</b>	
<b>K 400 IB</b> 294 kW (400 PS) DC 13.113	01.06→				Parker-Racor System <b>4144-FS</b>	
<b>K 400 IB</b> 294 kW (400 PS) DC 13.113	01.06→				Parker-Racor System <b>4144-FS</b>	
<b>K 400 IB</b> 294 kW (400 PS) DC 13.113	01.06→				Parker-Racor System <b>4144-FS</b>	
<b>K 410 IB</b> 301 kW (409 PS) DC 13.107	01.06→				Parker-Racor System <b>4144-FS</b>	
<b>K 410 IB</b> 301 kW (409 PS) DC 13.107	01.06→				Parker-Racor System <b>4144-FS</b>	
<b>K 440 IB</b> 324 kW (441 PS) DC 13.112	01.06→				Parker-Racor System <b>4144-FS</b>	
<b>K 440 IB</b> 324 kW (441 PS) DC 13.112	01.06→				Parker-Racor System <b>4144-FS</b>	
<b>K - series bus</b>						
<b>124</b> 250-280 kW (340-381 PS) DC 12.10, DC 12.13	11.05→	<b>660-OS</b>	(25), special equipment <b>532-AR</b>	<b>4300-AR</b> <b>4748-AP</b> <b>532-AR</b>	<b>4478-FX</b> <b>4955-FS</b>	<b>4956-OH</b>
<b>94 EB/IB/UB</b> 169-228 kW (230-310 PS) DC 9.16, DC 9.17, DC 9.18	11.05→	<b>4542-OX</b>	(25), special equipment <b>532-AR</b>	<b>4748-AP</b> <b>532-AR</b>	<b>4478-FX</b> <b>4661-FX</b> <b>4955-FS</b>	<b>4956-OH</b>

**S**

  					
<b>K - series bus</b>					
<b>K 230 UB</b> 169 kW (230 PS) DC 9.30	02.08→			Parker-Racor System	<b>4144-FS</b>
<b>K 230, K 230 IB, K 230 UB</b> 169 kW (230 PS) DC 9.13, DC 9.16	10.06→			Parker-Racor System	<b>4144-FS</b>
<b>K 250, K 250 IB, K 250 UB</b> 184 kW (250 PS) DC 09.109, DC 09.114	03.12→			Parker-Racor System	<b>4144-FS</b>
<b>K 270 UA</b> 198-199 kW (270-271 PS) DC 9.17	02.10→			Parker-Racor System	<b>4144-FS</b>
<b>K 270 UB</b> 198 kW (270 PS) DC 09.E02	03.12→			Parker-Racor System	<b>4144-FS</b>
<b>K 270 UB</b> 198 kW (270 PS) DC 09.E02	03.12→			Parker-Racor System	<b>4144-FS</b>
<b>K 270, K 270 IB, K 270 UB</b> 198-199 kW (270-271 PS) DC 9.12, DC 9.17	10.06→			Parker-Racor System	<b>4144-FS</b>
<b>K 270, K 270 UB</b> 198-199 kW (270-271 PS) DC 9.12, DC 9.17	02.10→			Parker-Racor System	<b>4144-FS</b>
<b>K 270, K 270 UB</b> 198 kW (270 PS) DC 9.12	03.10→			Parker-Racor System	<b>4144-FS</b>
<b>K 280 UA</b> 206 kW (280 PS) DC 9.29	02.08→			Parker-Racor System	<b>4144-FS</b>
<b>K 280 UB</b> 206 kW (280 PS) DC 9.29	12.08→			Parker-Racor System	<b>4144-FS</b>
<b>K 280 UB</b> 206 kW (280 PS) DC 9.29	12.08→			Parker-Racor System	<b>4144-FS</b>
<b>K 310 IA</b> 228 kW (310 PS) DC 09.110	08.12→			Parker-Racor System	<b>4144-FS</b>
<b>K 310 IA, K 310 UA</b> 228 kW (310 PS) DC 9.11	10.08→			Parker-Racor System	<b>4144-FS</b>
<b>K 310 IA, K 310 UA</b> 228 kW (310 PS) DC 09.110	02.12→			Parker-Racor System	<b>4144-FS</b>
<b>K 310 UB</b> 228 kW (310 PS) DC 9.18	10.06→			Parker-Racor System	<b>4144-FS</b>
<b>K 310 UB</b> 228 kW (310 PS) DC 09.110	08.12→			Parker-Racor System	<b>4144-FS</b>
<b>K 310, K 310 IB</b> 228 kW (310 PS) DC 09.110	11.07→ 08.13			Parker-Racor System	<b>4144-FS</b>
<b>K 310, K 310 IB, K 310 UB</b> 198-228 kW (269-310 PS) DC 9.11, DC 9.18, DC 9.21	10.06→			Parker-Racor System	<b>4144-FS</b>
<b>K 310, K 310 UA</b> 228 kW (310 PS) DC 9.11, DC 9.18	02.08→			Parker-Racor System	<b>4144-FS</b>
<b>K 320 EB, K 320 IB, K 320 UB</b> 235 kW (320 PS) DC 9.28, DC 9.32	02.08→			Parker-Racor System	<b>4144-FS</b>
<b>K 320 UA</b> 235 kW (320 PS) DC 9.28	02.08→			Parker-Racor System	<b>4144-FS</b>
<b>K 320 UB</b> 235 kW (320 PS) DC 9.28	02.08→			Parker-Racor System	<b>4144-FS</b>
<b>K 320, K 380 IB</b> 279 kW (379 PS) DC 12.17	03.10→			Parker-Racor System	<b>4144-FS</b>
<b>K 340</b> 250 kW (340 PS) DC 12.10	03.06→			Parker-Racor System	<b>4144-FS</b>
<b>K 340 UB</b> 250 kW (340 PS) DC 12.10	10.06→			Parker-Racor System	<b>4144-FS</b>
<b>K 360 EB, K 360 IB</b> 265 kW (360 PS) DC 9.24	11.09→			Parker-Racor System	<b>4144-FS</b>

**S**

							
<b>K - series bus</b>							
<b>K 360 IB</b> 265 kW (360 PS) DC 13.108, DC 13.114	03.12→				Parker-Racor System	<b>4144-FS</b>	
<b>K 360 IB</b> 265 kW (360 PS) DC 13.114	09.12→				Parker-Racor System	<b>4144-FS</b>	
<b>K 380</b> 279 kW (379 PS) DC 12.17	12.10→				Parker-Racor System	<b>4144-FS</b>	
<b>K 380</b> 279 kW (379 PS) DC 12.17	12.10→				Parker-Racor System	<b>4144-FS</b>	
<b>K 380 EB</b> 279-280 kW (379-381 PS) DC 12.13	02.08→				Parker-Racor System	<b>4144-FS</b>	
<b>K 380, K 380 IB</b> 279 kW (379 PS) DC 12.17	06.07→ 08.13				Parker-Racor System	<b>4144-FS</b>	
<b>K 400 EB, K 400 IB</b> 294 kW (400 PS) DC 13.05	10.09→				Parker-Racor System	<b>4144-FS</b>	
<b>K 400 IB</b> 294 kW (400 PS) DC 13.05, DC 13.113	09.09→				Parker-Racor System	<b>4144-FS</b>	
<b>K 400 IB</b> 294 kW (400 PS) DC 13.05, DC 13.113	01.10→				Parker-Racor System	<b>4144-FS</b>	
<b>K 400 IB</b> 294 kW (400 PS) DC 13.113	04.12→				Parker-Racor System	<b>4144-FS</b>	
<b>K 410 EB</b> 301 kW (409 PS) DC 13.107	03.12→				Parker-Racor System	<b>4144-FS</b>	
<b>K 410 IB</b> 301 kW (409 PS) DC 13.107	03.12→				Parker-Racor System	<b>4144-FS</b>	
<b>K 420</b> 309 kW (420 PS) DC 12.06, DC 12.15, DT 12.12	03.06→				Parker-Racor System	<b>4144-FS</b>	
<b>K 420</b> 309 kW (420 PS) DC 12.06	12.10→				Parker-Racor System	<b>4144-FS</b>	
<b>K 420 EB</b> 309 kW (420 PS) DT 12.12	02.08→				Parker-Racor System	<b>4144-FS</b>	
<b>K 420 IB</b> 309 kW (420 PS) DC 12.06	06.07→ 08.13				Parker-Racor System	<b>4144-FS</b>	
<b>K 420, K 420 IB</b> 309 kW (420 PS) DC 12.01, DC 12.06	06.07→ 08.13				Parker-Racor System	<b>4144-FS</b>	
<b>K 440 EB, K 440 IB</b> 324 kW (441 PS) DC 13.10	10.09→				Parker-Racor System	<b>4144-FS</b>	
<b>K 440 EB, K 440 IB</b> 324 kW (441 PS) DC 13.10	10.09→				Parker-Racor System	<b>4144-FS</b>	
<b>K 440 IB</b> 324 kW (441 PS) DC 13.112	04.12→				Parker-Racor System	<b>4144-FS</b>	
<b>K 440 IB</b> 324 kW (441 PS) DC 13.112	09.12→				Parker-Racor System	<b>4144-FS</b>	
<b>K 450 EB</b> 331 kW (450 PS) DC 13.124	09.12→				Parker-Racor System	<b>4144-FS</b>	
<b>K 470</b> 345 kW (469-470 PS) DT 12.03	03.06→				Parker-Racor System	<b>4144-FS</b>	
<b>K 480</b> 353 kW (480 PS) DT 12.17	03.06→				Parker-Racor System	<b>4144-FS</b>	
<b>K 480 EB</b> 353 kW (480 PS) DT 12.17	02.08→				Parker-Racor System	<b>4144-FS</b>	
<b>K 480 EB, K 480 IB</b> 353 kW (480 PS) DC 13.07	10.09→				Parker-Racor System	<b>4144-FS</b>	
<b>K 480 EB, K 480 IB</b> 353 kW (480 PS) DC 13.07	10.09→				Parker-Racor System	<b>4144-FS</b>	

					
<b>L - series</b>					
<b>80</b> 115-120 kW (157-163 PS) D 8	02.68→ 04.75				(12) <b>021-FC</b> (12) <b>030-FC</b> <b>079-FS</b>
<b>81</b> 115-120 kW (157-163 PS) D 8	05.75→ 04.80				(12) <b>021-FC</b> (LH), (12) <b>044-OH</b> <b>079-FS</b>
<b>85</b> 115-120 kW (157-163 PS) D 8	02.68→ 04.75				(12) <b>021-FC</b> (12) <b>030-FC</b> <b>079-FS</b>
<b>86</b> 115-120 kW (157-163 PS) D 8	05.75→ 04.80	(17) <b>215-OS</b>			<b>079-FS</b> (LH) <b>044-OH</b>
<b>110</b> 140-202 kW (190-275 PS) D 11, DS 11	02.68→ 12.74	(17) <b>215-OS</b>		<b>064-AR</b>	(12) <b>001-FS</b> (LH) <b>044-OH</b> <b>079-FS</b>
<b>140</b> 202-283 kW (275-385 PS) D 14, DS 14, DS 14 LB 05	08.71→ 04.80	(17) <b>215-OS</b>		<b>064-AR</b>	(12) <b>001-FS</b> (LH) <b>044-OH</b> <b>079-FS</b>
<b>L,P,G,R,S - series</b>					
<b>G410</b> 302 kW (410-411 PS) DC 13.139, DC 13.141	06.17→			<b>4121-AP</b>	
<b>P250</b> 184 kW (250 PS) DC 07.112	12.17→			<b>4092-AP</b>	Parker-Racor System <b>4144-FS</b>
<b>S410</b> 302 kW (410-411 PS) DC 13.141	09.16→	<b>4542-OX</b>			<b>4661-FX</b> <b>4947-AC</b> <b>4955-FS</b> <b>4891-ACC</b>
<b>S410</b> 302 kW (410 PS) DC 13.139	09.16→				<b>4661-FX</b> <b>4947-AC</b> <b>4955-FS</b> <b>4891-ACC</b>
<b>S450</b> 331 kW (450 PS) DC 13.148	09.16→	<b>4542-OX</b>			<b>4661-FX</b> <b>4947-AC</b> <b>4955-FS</b> <b>4891-ACC</b>
<b>S450</b> 331 kW (450 PS) DC 13.143	09.16→				<b>4661-FX</b> <b>4947-AC</b> <b>4955-FS</b> <b>4891-ACC</b>
<b>S500</b> 368 kW (500 PS) DC 13.155	09.16→	<b>4542-OX</b>			<b>4661-FX</b> <b>4947-AC</b> <b>4955-FS</b> <b>4891-ACC</b>
<b>S500</b> 368 kW (500 PS) DC 13.146	09.16→				<b>4661-FX</b> <b>4947-AC</b> <b>4955-FS</b> <b>4891-ACC</b>
<b>S520</b> 382 kW (520 PS) DC 16.105, DC 16.116	09.16→				<b>4661-FX</b> <b>4947-AC</b> <b>4955-FS</b> <b>4891-ACC</b>
<b>S580</b> 427 kW (580 PS) DC 16.106, DC 16.117	09.16→				<b>4661-FX</b> <b>4947-AC</b> <b>4955-FS</b> <b>4891-ACC</b>
<b>S730</b> 537 kW (730 PS) DC 16.107	09.16→				<b>4661-FX</b> <b>4947-AC</b> <b>4955-FS</b> <b>4891-ACC</b>
<b>LB-SERIES</b>					
<b>81</b> 115-160 kW (157-218 PS) D 8, DS 8	05.75→ 12.80				(19) <b>020-FC</b> (12) <b>021-FC</b> (12) <b>079-FS</b>
<b>85</b> 115-120 kW (157-163 PS) D 8	02.68→ 04.75				(19) <b>020-FC</b> (12) <b>021-FC</b> (12) <b>079-FS</b>
<b>110</b> 140-202 kW (190-275 PS) D 11, DS 11	02.68→ 12.74	(17) <b>215-OS</b>		<b>064-AR</b>	(12) <b>001-FS</b> (LH) <b>044-OH</b> <b>079-FS</b>
<b>140</b> 257-283 kW (350-385 PS) DS 14	10.69→ 01.77	(17) <b>215-OS</b>			(12) <b>001-FS</b> (LH) <b>044-OH</b> <b>079-FS</b>





**S**





<b>LBS-SERIES</b>								
<b>85</b> 115-120 kW (157-163 PS) D 8	02.68→ 04.75					(19) (12)	<b>020-FC</b> <b>021-FC</b> <b>079-FS</b>	
<b>86</b> 115-160 kW (157-218 PS) D 8, DS 8	05.75→ 06.82					(12)	<b>021-FC</b> <b>079-FS</b>	(LH), (12) <b>044-OH</b>
<b>110</b> 140-202 kW (190-275 PS) D 11, DS 11	02.68→ 12.74	(17)	<b>215-OS</b>	<b>064-AR</b>		(12)	<b>001-FS</b> <b>079-FS</b>	(LH) <b>044-OH</b>
<b>140</b> 257-283 kW (350-385 PS) DS 14	10.69→ 01.77	(17)	<b>215-OS</b>			(12)	<b>001-FS</b> <b>079-FS</b>	(LH) <b>044-OH</b>
<b>LBT-SERIES</b>								
<b>140</b> 257-283 kW (350-385 PS) DS 14	10.69→ 01.77	(17)	<b>215-OS</b>			(12)	<b>001-FS</b> <b>079-FS</b>	(LH) <b>044-OH</b>
<b>141</b> 257-283 kW (350-385 PS) DS 14	05.75→ 12.80	(17)	<b>215-OS</b>			(12)	<b>001-FS</b> <b>079-FS</b>	(LH) <b>044-OH</b>
<b>LS-SERIES</b>								
<b>86</b> 115-120 kW (157-163 PS) D 8	05.75→ 04.80	(17)	<b>215-OS</b>				<b>079-FS</b>	(LH) <b>044-OH</b>
<b>110</b> 140-202 kW (190-275 PS) D 11, DS 11	02.68→ 12.74	(17)	<b>215-OS</b>	<b>064-AR</b>		(12)	<b>001-FS</b> <b>079-FS</b>	(LH) <b>044-OH</b>
<b>140</b> 202-283 kW (275-385 PS) D 14, DS 14	08.71→ 01.77	(17)	<b>215-OS</b>	<b>064-AR</b>		(12)	<b>001-FS</b> <b>079-FS</b>	(LH) <b>044-OH</b>
<b>141</b> 257-283 kW (350-385 PS) DS 14	12.76→ 04.80	(17)	<b>215-OS</b>			(12)	<b>001-FS</b> <b>079-FS</b>	(LH) <b>044-OH</b>
<b>LT-SERIES</b>								
<b>110</b> 140-202 kW (190-275 PS) D 11, DS 11	02.68→ 12.74	(17)	<b>215-OS</b>	<b>064-AR</b>		(12)	<b>001-FS</b> <b>079-FS</b>	(LH) <b>044-OH</b>
<b>145</b> 257-283 kW (350-385 PS) DS 14	01.75→ 01.77	(17)	<b>215-OS</b>			(12)	<b>001-FS</b> <b>079-FS</b>	(LH) <b>044-OH</b>
<b>146</b> 257-283 kW (350-385 PS) DS 14	01.75→ 04.80	(17)	<b>215-OS</b>			(12)	<b>001-FS</b> <b>079-FS</b>	(LH) <b>044-OH</b>
<b>N - series bus</b>								
<b>230 UD</b> 169 kW (230 PS) DC 9.16	02.07→					Parker-Racor System	<b>4144-FS</b>	
<b>270 UD</b> 198-199 kW (270-271 PS) DC 9.17	02.07→					Parker-Racor System	<b>4144-FS</b>	
<b>280</b> 206 kW (280 PS) DC 09.113, DC 9.29	03.06→					Parker-Racor System	<b>4144-FS</b>	
<b>280</b> 206-208 kW (280-283 PS) DC 07.101	10.13→					Parker-Racor System	<b>4144-FS</b>	
<b>310</b> 198-228 kW (269-310 PS) DC 9.11, DC 9.18, DC 9.21	10.13→					Parker-Racor System	<b>4144-FS</b>	
<b>320</b> 235 kW (320 PS) DC 09.108	09.12→					Parker-Racor System	<b>4144-FS</b>	
<b>94 E/EB/IB/UB</b> 169-228 kW (230-310 PS) DC 9.16, DC 9.17, DC 9.18	11.05→		<b>4542-OX</b>	<b>4748-AP</b> <b>532-AR</b>	(25), special equipment		<b>4661-FX</b> <b>4955-FS</b>	<b>4956-OH</b>

**S**

					
<b>OMNICITY</b>					
<b>OmniCity</b> 169-309 kW (230-420 PS) DC 11.08, DC 11.09, DC 12.10, DC 12.13, DC 9.01, DC 9.02, DC 9.03, DC 9.16, DC 9.17, DC 9.18, DC 9E.02, DT 12.12, DT 9.18	09.02→	(HG) for retarder	<b>4464-OC</b> <b>4752-OC</b>	<b>4300-AR</b>	<b>4463-AC</b>
<b>OmniCity</b> 169-206 kW (230-280 PS) DC 9.29, DC 9.30, DC 9.31, DC 9.35, DC 9.36	12.06→	(HG) for retarder	<b>4464-OC</b> <b>4542-OX</b> <b>4752-OC</b>	<b>4300-AR</b>	<b>4463-AC</b>
<b>OMNIEXPRESS</b>					
<b>OmniExpress</b> 228-280 kW (310-381 PS) DC 12.13, DC 9.18	09.07→			<b>4300-AR</b>	<b>4661-FX</b> <b>4463-AC</b>
<b>OMNILINK</b>					
<b>OmniLink</b> 169-228 kW (230-310 PS) DC 9.06, DC 9.16, DC 9.17, DC 9.29, DT 9.18	11.05→	(HG)	<b>4464-OC</b>		
<b>P,G,R,T - series</b>					
<b>G 230</b> 169 kW (230 PS) DC 9.16	09.07→	for retarder	<b>055-OS</b> <b>4542-OX</b> <b>4752-OC</b> <b>660-OS</b>	(25), special equipment <b>532-AR</b>	Parker-Racor System <b>4144-FS</b> <b>4179-FX</b> <b>4478-FX</b> <b>4661-FX</b> <b>4955-FS</b> (LH) <b>044-OH</b> <b>4199-AC</b> <b>4956-OH</b>
<b>G 230, P 230</b> 169 kW (230 PS) DC 9.16	08.06→	for retarder	<b>055-OS</b> <b>4542-OX</b> <b>4752-OC</b> <b>660-OS</b>	(25), special equipment <b>532-AR</b>	Parker-Racor System <b>4144-FS</b> <b>4179-FX</b> <b>4478-FX</b> <b>4661-FX</b> <b>4955-FS</b> (LH) <b>044-OH</b> <b>4199-AC</b> <b>4956-OH</b>
<b>G 230, P 230</b> 169 kW (230 PS) DC 9.13	08.06→	for retarder	<b>055-OS</b> <b>4752-OC</b> <b>660-OS</b>	(25), special equipment <b>532-AR</b>	Parker-Racor System <b>4144-FS</b> <b>4179-FX</b> <b>4478-FX</b> <b>4955-FS</b> (LH) <b>044-OH</b> <b>4199-AC</b> <b>4956-OH</b>
<b>G 230, P 230</b> 169 kW (230 PS) DC 9.30, DC 9.35, DC 9.39	09.07→	for retarder	<b>055-OS</b> <b>4542-OX</b> <b>4752-OC</b> <b>657-OS</b> <b>660-OS</b>	Donaldson System OE:1869993 <b>4334-AR</b> <b>4748-AP</b> Donaldson System - OE: 1421022 <b>522-AR</b> (25), special equipment <b>532-AR</b> <b>624-AR</b>	Parker-Racor System <b>4144-FS</b> Euro 3 application <b>4169-FS</b> <b>4179-FX</b> <b>4478-FX</b> (Parker Racor, Bio Diesel) <b>4645-FS</b> <b>4661-FX</b> <b>4955-FS</b> (LH) <b>044-OH</b> <b>4199-AC</b> <b>4956-OH</b> <b>617-AD</b> <b>768-AC</b>









**S**



<b>P,G,R,T - series</b>								
<b>G 230, P 230</b> 169 kW (230 PS) DC 9.30, DC 9.35	09.07→	for retarder	<b>055-OS</b>	Donaldson System OE:1869993	<b>4334-AR</b>	Parker-Racor System	<b>4144-FS</b>	(LH) <b>044-OH</b>
			<b>4542-OX</b>		<b>4748-AP</b>	Euro 3 application	<b>4169-FS</b>	<b>4199-AC</b>
			<b>4752-OC</b>	Donaldson System - OE: 1421022	<b>522-AR</b>		<b>4179-FX</b>	<b>4956-OH</b>
			<b>657-OS</b>	(25), special equipment	<b>532-AR</b>		<b>4478-FX</b>	<b>617-AD</b>
			<b>660-OS</b>		<b>624-AR</b>	(Parker Racor, Bio Diesel)	<b>4645-FS</b>	<b>768-AC</b>
						<b>4661-FX</b>	<b>4955-FS</b>	
<b>G 230, P 230</b> 169 kW (230 PS) DC 9.30, DC 9.35, DC 9.39	09.07→	for retarder	<b>055-OS</b>	Donaldson System OE:1869993	<b>4334-AR</b>	Parker-Racor System	<b>4144-FS</b>	(LH) <b>044-OH</b>
			<b>4542-OX</b>		<b>4748-AP</b>	Euro 3 application	<b>4169-FS</b>	<b>4199-AC</b>
			<b>4752-OC</b>	Donaldson System - OE: 1421022	<b>522-AR</b>		<b>4179-FX</b>	<b>4956-OH</b>
			<b>657-OS</b>	(25), special equipment	<b>532-AR</b>		<b>4478-FX</b>	<b>617-AD</b>
			<b>660-OS</b>		<b>624-AR</b>	(Parker Racor, Bio Diesel)	<b>4645-FS</b>	<b>768-AC</b>
						<b>4661-FX</b>	<b>4955-FS</b>	
<b>G 230, P 230</b> 169 kW (230 PS) DC 9.30, DC 9.35	09.07→	for retarder	<b>055-OS</b>	Donaldson System OE:1869993	<b>4334-AR</b>	Parker-Racor System	<b>4144-FS</b>	(LH) <b>044-OH</b>
			<b>4542-OX</b>		<b>4748-AP</b>	Euro 3 application	<b>4169-FS</b>	<b>4199-AC</b>
			<b>4752-OC</b>	Donaldson System - OE: 1421022	<b>522-AR</b>		<b>4179-FX</b>	<b>4956-OH</b>
			<b>657-OS</b>	(25), special equipment	<b>532-AR</b>		<b>4478-FX</b>	<b>617-AD</b>
			<b>660-OS</b>		<b>624-AR</b>	(Parker Racor, Bio Diesel)	<b>4645-FS</b>	<b>768-AC</b>
						<b>4661-FX</b>	<b>4955-FS</b>	
<b>G 230, P 230</b> 169 kW (230 PS) DC 9.30, DC 9.35	09.07→	for retarder	<b>055-OS</b>	Donaldson System OE:1869993	<b>4334-AR</b>	Parker-Racor System	<b>4144-FS</b>	(LH) <b>044-OH</b>
			<b>4542-OX</b>		<b>4748-AP</b>	Euro 3 application	<b>4169-FS</b>	<b>4199-AC</b>
			<b>4752-OC</b>	Donaldson System - OE: 1421022	<b>522-AR</b>		<b>4179-FX</b>	<b>4956-OH</b>
			<b>657-OS</b>	(25), special equipment	<b>532-AR</b>		<b>4478-FX</b>	<b>617-AD</b>
			<b>660-OS</b>		<b>624-AR</b>	(Parker Racor, Bio Diesel)	<b>4645-FS</b>	<b>768-AC</b>
						<b>4661-FX</b>	<b>4955-FS</b>	

P,G,R,T - series									
<b>G 230, P 230</b> 169 kW (230 PS) DC 9.30, DC 9.35	09.07→	for retarder	<b>055-OS</b>  <b>4542-OX</b>  <b>4752-OC</b>  <b>657-OS</b>  <b>660-OS</b>	Donaldson System OE:1869993  Donaldson System - OE: 1421022 (25), special equipment	<b>4334-AR</b>  <b>4748-AP</b>  <b>522-AR</b>  <b>532-AR</b>  <b>624-AR</b>	Parker-Racor System  Euro 3 application  (Parker Racor, Bio Diesel)	<b>4144-FS</b>  <b>4169-FS</b>  <b>4179-FX</b>  <b>4478-FX</b>  <b>4645-FS</b>  <b>4661-FX</b> <b>4955-FS</b>	(LH)	<b>044-OH</b>  <b>4199-AC</b>  <b>4956-OH</b>  <b>617-AD</b>  <b>768-AC</b>
<b>G 230, P 230</b> 169 kW (230 PS) DC 9.30, DC 9.35	09.07→		<b>055-OS</b>  <b>660-OS</b>			Parker-Racor System	<b>4144-FS</b>		
<b>G 230, P 230</b> 169 kW (230 PS) DC 9.30, DC 9.35, DC 9.39	09.07→		<b>055-OS</b>  <b>660-OS</b>			Parker-Racor System	<b>4144-FS</b>		
<b>G 230, P 230</b> 169 kW (230 PS) DC 9.30, DC 9.35, DC 9.39	07.09→		<b>055-OS</b>  <b>660-OS</b>			Parker-Racor System	<b>4144-FS</b>		
<b>G 270, P 270</b> 198-199 kW (270-271 PS) DC 9.12, DC 9.17	04.04→	for retarder	<b>055-OS</b>  <b>4542-OX</b>  <b>4752-OC</b>  <b>657-OS</b>  <b>660-OS</b>	Donaldson System OE:1869993  Donaldson System - OE: 1421022 (25), special equipment	<b>4334-AR</b>  <b>4748-AP</b>  <b>522-AR</b>  <b>532-AR</b>  <b>624-AR</b>	Parker-Racor System  Euro 3 application	<b>4144-FS</b>  <b>4169-FS</b>  <b>4179-FX</b>  <b>4478-FX</b>  <b>4661-FX</b> <b>4955-FS</b>	(LH)	<b>044-OH</b>  <b>4199-AC</b>  <b>4956-OH</b>  <b>617-AD</b>  <b>768-AC</b>
<b>G 270, P 270, R 270</b> 198 kW (270 PS) DC 9.12	09.04→	for retarder	<b>055-OS</b>  <b>4752-OC</b>  <b>660-OS</b>	(25), special equipment	<b>4748-AP</b>  <b>532-AR</b>	Parker-Racor System	<b>4144-FS</b>  <b>4179-FX</b>  <b>4478-FX</b>  <b>4661-FX</b> <b>4955-FS</b>	(LH)	<b>044-OH</b>  <b>4199-AC</b>  <b>4956-OH</b>
<b>G 270, P 270, R 270</b> 198-199 kW (270-271 PS) DC 9.17	08.06→	for retarder	<b>055-OS</b>  <b>4542-OX</b>  <b>4752-OC</b>  <b>660-OS</b>	(25), special equipment	<b>4748-AP</b>  <b>532-AR</b>	Parker-Racor System	<b>4144-FS</b>  <b>4179-FX</b>  <b>4478-FX</b>  <b>4661-FX</b> <b>4955-FS</b>	(LH)	<b>044-OH</b>  <b>4199-AC</b>  <b>4956-OH</b>
<b>G 280</b> 206 kW (280 PS) DC 09.113, DC 9.29, DC 9.36, DC 9.38	09.07→		<b>055-OS</b>  <b>660-OS</b>			Parker-Racor System	<b>4144-FS</b>		
<b>G 280</b> 206 kW (280 PS) DC 09.113, DC 9.29, DC 9.36, DC 9.38	09.07→		<b>055-OS</b>  <b>660-OS</b>			Parker-Racor System	<b>4144-FS</b>		
<b>G 310</b> 228 kW (310 PS) DC 9.11, DC 9.18	06.04→		<b>055-OS</b>  <b>660-OS</b>			Parker-Racor System	<b>4144-FS</b>		



**S**

  					
<b>P,G,R,T - series</b>					
<b>G 310</b> 228 kW (310 PS) DC 09.115	02.16→		<b>660-OS</b>		
<b>G 310, P 310</b> 228 kW (310 PS) DC 9.11	09.04→	for retarder	<b>055-OS</b> <b>4752-OC</b> <b>660-OS</b>	(25), special equipment <b>4748-AP</b> <b>532-AR</b>	Parker-Racor System <b>4144-FS</b> <b>4179-FX</b> <b>4478-FX</b> <b>4661-FX</b> <b>4955-FS</b> (LH) <b>044-OH</b> <b>4199-AC</b> <b>4956-OH</b>
<b>G 310, P 310</b> 228 kW (310 PS) DC 9.11, DC 9.18	09.04→	for retarder	<b>055-OS</b> <b>4542-OX</b> <b>4752-OC</b> <b>657-OS</b> <b>660-OS</b>	Donaldson System OE:1869993 <b>4334-AR</b> <b>4748-AP</b> Donaldson System - OE: 1421022 (25), special equipment <b>522-AR</b> <b>532-AR</b> <b>624-AR</b>	Parker-Racor System <b>4144-FS</b> Euro 3 application <b>4169-FS</b> <b>4179-FX</b> <b>4478-FX</b> (Parker Racor, Bio Diesel) <b>4645-FS</b> <b>4661-FX</b> <b>4955-FS</b> (LH) <b>044-OH</b> <b>4199-AC</b> <b>4956-OH</b> <b>617-AD</b> <b>768-AC</b>
<b>G 310, P 310</b> 228 kW (310 PS) DC 9.18	08.06→	for retarder	<b>055-OS</b> <b>4542-OX</b> <b>4752-OC</b> <b>660-OS</b>	(25), special equipment <b>4748-AP</b> <b>532-AR</b>	Parker-Racor System <b>4144-FS</b> <b>4179-FX</b> <b>4478-FX</b> <b>4661-FX</b> <b>4955-FS</b> (LH) <b>044-OH</b> <b>4199-AC</b> <b>4956-OH</b>
<b>G 310, P 310</b> 228 kW (310 PS) DC 09.110	07.09→		<b>055-OS</b> <b>4542-OX</b> <b>660-OS</b>	(25), special equipment <b>4748-AP</b> <b>532-AR</b>	Parker-Racor System <b>4144-FS</b> <b>4179-FX</b> <b>4661-FX</b>
<b>G 310, P 310</b> 228 kW (310 PS) DC 09.110	01.12→		<b>055-OS</b> <b>4542-OX</b> <b>660-OS</b>	(25), special equipment <b>4748-AP</b> <b>532-AR</b>	Parker-Racor System <b>4144-FS</b> <b>4179-FX</b> <b>4661-FX</b>
<b>G 320</b> 235 kW (320 PS) DC 09.108, DC 9.22, DC 9.32, DC 9.37	09.07→		<b>055-OS</b> <b>660-OS</b>		Parker-Racor System <b>4144-FS</b>
<b>G 320</b> 235 kW (320 PS) DC 09.108, DC 9.22, DC 9.32, DC 9.37	09.07→		<b>055-OS</b> <b>660-OS</b>		Parker-Racor System <b>4144-FS</b>
<b>G 340, P 340</b> 250 kW (340 PS) DC 12.10	04.04→	for retarder	<b>055-OS</b> <b>4752-OC</b> <b>660-OS</b>	Donaldson System OE:1869993 <b>4334-AR</b> <b>4748-AP</b> (25), special equipment <b>532-AR</b>	Parker-Racor System <b>4144-FS</b> <b>4179-FX</b> <b>4478-FX</b> <b>4955-FS</b> (LH) <b>044-OH</b> <b>4199-AC</b> <b>4956-OH</b>

**S**

P,G,R,T - series									
<b>G 340, P 340</b> 250 kW (340 PS) DC 12.10	04.04→	for retarder	<b>055-OS</b>  <b>4752-OC</b>  <b>660-OS</b>	Donaldson System OE:1869993  (25), special equipment	<b>4334-AR</b>  <b>4748-AP</b>  <b>532-AR</b>	Parker-Racor System	<b>4144-FS</b>  <b>4179-FX</b>  <b>4478-FX</b>  <b>4955-FS</b>	(LH)	<b>044-OH</b>  <b>4199-AC</b>  <b>4956-OH</b>
<b>G 340, P 340</b> 250 kW (340 PS) DC 12.10, DC 12.26	08.04→	for retarder	<b>055-OS</b>  <b>4752-OC</b>  <b>657-OS</b>  <b>660-OS</b>	Donaldson System OE:1869993  Donaldson System - OE: 1421022  (25), special equipment	<b>4334-AR</b>  <b>4748-AP</b>  <b>522-AR</b>  <b>532-AR</b>  <b>624-AR</b>	Parker-Racor System  Euro 3 application	<b>4144-FS</b>  <b>4169-FS</b>  <b>4179-FX</b>  <b>4478-FX</b>  <b>4955-FS</b>	(LH)	<b>044-OH</b>  <b>4199-AC</b>  <b>4956-OH</b>  <b>617-AD</b>  <b>768-AC</b>
<b>G 340, P 340, R 340</b> 250 kW (340 PS) DC 11.08	04.04→		<b>055-OS</b>  <b>660-OS</b>	(25), special equipment	<b>4748-AP</b>  <b>532-AR</b>		<b>4179-FX</b>		
<b>G 340, P 340, R 340</b> 250 kW (340 PS) DC 12.10	04.04→	for retarder	<b>055-OS</b>  <b>4752-OC</b>  <b>660-OS</b>	Donaldson System OE:1869993  (25), special equipment	<b>4334-AR</b>  <b>4748-AP</b>  <b>532-AR</b>	Parker-Racor System	<b>4144-FS</b>  <b>4179-FX</b>  <b>4478-FX</b>  <b>4955-FS</b>	(LH)	<b>044-OH</b>  <b>4199-AC</b>  <b>4956-OH</b>
<b>G 340, P 340, R 340</b> 250 kW (340 PS) DC 12.10	04.04→	for retarder	<b>055-OS</b>  <b>4752-OC</b>  <b>660-OS</b>	Donaldson System OE:1869993  (25), special equipment	<b>4334-AR</b>  <b>4748-AP</b>  <b>532-AR</b>	Parker-Racor System	<b>4144-FS</b>  <b>4179-FX</b>  <b>4478-FX</b>  <b>4955-FS</b>	(LH)	<b>044-OH</b>  <b>4199-AC</b>  <b>4956-OH</b>
<b>G 340, P 340, R 340</b> 250 kW (340 PS) DC 12.10	04.04→	for retarder	<b>055-OS</b>  <b>4752-OC</b>  <b>657-OS</b>  <b>660-OS</b>	Donaldson System OE:1869993  Donaldson System - OE: 1421022  (25), special equipment	<b>4334-AR</b>  <b>4748-AP</b>  <b>522-AR</b>  <b>532-AR</b>  <b>624-AR</b>	Parker-Racor System  Euro 3 application  (Parker Racor, Bio Diesel)	<b>4144-FS</b>  <b>4169-FS</b>  <b>4179-FX</b>  <b>4478-FX</b>  <b>4645-FS</b>  <b>4955-FS</b>	(LH)	<b>044-OH</b>  <b>4199-AC</b>  <b>4956-OH</b>  <b>617-AD</b>  <b>768-AC</b>
<b>G 340, P 340, R 340</b> 250 kW (340 PS) DC 11.08	09.04→		<b>055-OS</b>  <b>660-OS</b>	(25), special equipment	<b>4748-AP</b>  <b>532-AR</b>		<b>4179-FX</b>		
<b>G 340, R 340</b> 250 kW (340 PS) DC 12.10	08.06→	for retarder	<b>055-OS</b>  <b>4752-OC</b>  <b>660-OS</b>	Donaldson System OE:1869993  (25), special equipment	<b>4334-AR</b>  <b>4748-AP</b>  <b>532-AR</b>	Parker-Racor System	<b>4144-FS</b>  <b>4179-FX</b>  <b>4478-FX</b>  <b>4955-FS</b>	(LH)	<b>044-OH</b>  <b>4199-AC</b>  <b>4956-OH</b>
<b>G 360</b> 265 kW (360 PS) DC 13.06	09.07→		<b>055-OS</b>			Parker-Racor System	<b>4144-FS</b>		

**S**



						
<b>P,G,R,T - series</b>						
<b>G 360</b> 265 kW (360 PS) DC 13.06	09.07→		<b>055-OS</b>		Parker-Racor System <b>4144-FS</b>	
<b>G 360</b> 265 kW (360 PS) DC 09.112	09.12→		<b>055-OS</b> <b>660-OS</b>		Parker-Racor System <b>4144-FS</b>	
<b>G 360</b> 265 kW (360 PS) DC 09.112	09.12→		<b>055-OS</b> <b>660-OS</b>		Parker-Racor System <b>4144-FS</b>	
<b>G 360, P 360</b> 265 kW (360 PS) DC 13.06, DC 13.114	04.10→		<b>055-OS</b>		Parker-Racor System <b>4144-FS</b>	
<b>G 360, P 360, R 360</b> 265 kW (360 PS) DC 13.06	04.10→	for retarder	<b>055-OS</b> <b>4542-OX</b> <b>4752-OC</b>		Parker-Racor System <b>4144-FS</b>  (Parker Racor, Bio Diesel) <b>4179-FX</b> <b>4645-FS</b> <b>4661-FX</b> <b>4955-FS</b>	<b>4956-OH</b>
<b>G 360, P 360, R 360</b> 265 kW (360 PS) DC 13.114	04.10→	for retarder	<b>055-OS</b> <b>4542-OX</b> <b>4752-OC</b>		Parker-Racor System <b>4144-FS</b>  (Parker Racor, Bio Diesel) <b>4645-FS</b> <b>4661-FX</b> <b>4955-FS</b>	<b>4956-OH</b>
<b>G 360, P 360, R 360</b> 265 kW (360 PS) DC 13.06, DC 13.114	04.10→	for retarder	<b>055-OS</b> <b>4542-OX</b> <b>4752-OC</b>	(25), special equipment	<b>532-AR</b>  Parker-Racor System <b>4144-FS</b>  (Parker Racor, Bio Diesel) <b>4179-FX</b> <b>4645-FS</b> <b>4661-FX</b> <b>4955-FS</b>	<b>4956-OH</b>
<b>G 360, P 360, R 360</b> 265 kW (360 PS) DC 13.06, DC 13.114	04.10→	for retarder	<b>055-OS</b> <b>4542-OX</b> <b>4752-OC</b>	(25), special equipment	<b>532-AR</b>  Parker-Racor System <b>4144-FS</b>  (Parker Racor, Bio Diesel) <b>4179-FX</b> <b>4645-FS</b> <b>4661-FX</b> <b>4955-FS</b>	<b>4956-OH</b>
<b>G 370</b> 272 kW (370 PS) DC 13.116	09.12→		<b>055-OS</b>		Parker-Racor System <b>4144-FS</b>	
<b>G 370</b> 272 kW (370 PS) DC 13.116	09.12→		<b>055-OS</b>		Parker-Racor System <b>4144-FS</b>	
<b>G 370</b> 272 kW (370 PS) DC 13.116	09.12→		<b>055-OS</b>		Parker-Racor System <b>4144-FS</b>	
<b>G 380</b> 279-280 kW (379-381 PS) DC 12.13, DC 12.17, DC 12.18, DC 12.24	06.04→		<b>055-OS</b> <b>660-OS</b>		Parker-Racor System <b>4144-FS</b>	
<b>G 380</b> 279-280 kW (379-381 PS) DC 12.13, DC 12.17, DC 12.18, DC 12.24	06.04→		<b>055-OS</b> <b>660-OS</b>		Parker-Racor System <b>4144-FS</b>	
<b>G 380</b> 279-280 kW (379-381 PS) DC 12.13, DC 12.17, DC 12.18, DC 12.24	06.04→		<b>055-OS</b> <b>660-OS</b>		Parker-Racor System <b>4144-FS</b>	
<b>G 380</b> 279-280 kW (379-381 PS) DC 12.13, DC 12.17, DC 12.18, DC 12.24	06.04→		<b>055-OS</b> <b>660-OS</b>		Parker-Racor System <b>4144-FS</b>	

**S**



P,G,R,T - series									
<b>G 380</b> 279-280 kW (379-381 PS) DC 12.13, DC 12.18	09.05→		<b>055-OS</b>  <b>660-OS</b>			Parker-Racor System	<b>4144-FS</b>		
<b>G 380, P 380</b> 279-280 kW (379-381 PS) DC 12.13, DC 12.17, DC 12.18	04.04→	for retarder	<b>055-OS</b>  <b>4752-OC</b>  <b>660-OS</b>	Donaldson System OE:1869993  (25), special equipment	<b>4334-AR</b>  <b>4748-AP</b>  <b>532-AR</b>	Parker-Racor System	<b>4144-FS</b>  <b>4179-FX</b>  <b>4478-FX</b>  <b>4955-FS</b>	AdBlue/SCR-System  (LH)	<b>4176-UX</b>  <b>044-OH</b>  <b>4199-AC</b>  <b>4956-OH</b>
<b>G 380, P 380</b> 279-280 kW (379-381 PS) DC 12.13, DC 12.17, DC 12.18	04.04→	for retarder	<b>055-OS</b>  <b>4752-OC</b>  <b>660-OS</b>	Donaldson System OE:1869993  (25), special equipment	<b>4334-AR</b>  <b>4748-AP</b>  <b>532-AR</b>	Parker-Racor System	<b>4144-FS</b>  <b>4179-FX</b>  <b>4478-FX</b>  <b>4955-FS</b>	AdBlue/SCR-System  (LH)	<b>4176-UX</b>  <b>044-OH</b>  <b>4199-AC</b>  <b>4956-OH</b>
<b>G 380, P 380</b> 279-280 kW (379-381 PS) DC 12.13, DC 12.17	04.04→	for retarder	<b>055-OS</b>  <b>4752-OC</b>  <b>657-OS</b>  <b>660-OS</b>	Donaldson System OE:1869993  Donaldson System - OE:1421022  (25), special equipment	<b>4334-AR</b>  <b>4748-AP</b>  <b>522-AR</b>  <b>532-AR</b>  <b>624-AR</b>	Parker-Racor System  Euro 3 application	<b>4144-FS</b>  <b>4169-FS</b>  <b>4179-FX</b>  <b>4478-FX</b>  <b>4955-FS</b>	AdBlue/SCR-System  (LH)	<b>4176-UX</b>  <b>044-OH</b>  <b>4199-AC</b>  <b>4956-OH</b>  <b>617-AD</b>  <b>768-AC</b>
<b>G 380, P 380, R 380</b> 279-280 kW (379-381 PS) DC 12.13, DC 12.17, DC 12.18	04.04→	for retarder	<b>055-OS</b>  <b>4752-OC</b>  <b>660-OS</b>	Donaldson System OE:1869993  (25), special equipment	<b>4334-AR</b>  <b>4748-AP</b>  <b>532-AR</b>	Parker-Racor System	<b>4144-FS</b>  <b>4179-FX</b>  <b>4478-FX</b>  <b>4955-FS</b>	AdBlue/SCR-System  (LH)	<b>4176-UX</b>  <b>044-OH</b>  <b>4199-AC</b>  <b>4956-OH</b>
<b>G 380, P 380, R 380</b> 279-280 kW (379-381 PS) DC 12.13, DC 12.18	04.04→	for retarder	<b>055-OS</b>  <b>4752-OC</b>  <b>660-OS</b>	Donaldson System OE:1869993  (25), special equipment	<b>4334-AR</b>  <b>4748-AP</b>  <b>532-AR</b>	Parker-Racor System	<b>4144-FS</b>  <b>4179-FX</b>  <b>4478-FX</b>  <b>4955-FS</b>	AdBlue/SCR-System  (LH)	<b>4176-UX</b>  <b>044-OH</b>  <b>4199-AC</b>  <b>4956-OH</b>
<b>G 380, P 380, R 380</b> 279-280 kW (379-381 PS) DC 12.13, DC 12.17, DC 12.18	04.04→	for retarder	<b>055-OS</b>  <b>4752-OC</b>  <b>660-OS</b>	Donaldson System OE:1869993  (25), special equipment	<b>4334-AR</b>  <b>4748-AP</b>  <b>532-AR</b>	Parker-Racor System	<b>4144-FS</b>  <b>4179-FX</b>  <b>4478-FX</b>  <b>4955-FS</b>	AdBlue/SCR-System  (LH)	<b>4176-UX</b>  <b>044-OH</b>  <b>4199-AC</b>  <b>4956-OH</b>









**S**

  								
<b>P,G,R,T - series</b>								
<b>G 380, P 380, R 380</b> 279-280 kW (379-381 PS) DC 12.13	04.04→	for retarder  <b>055-OS</b>  <b>4752-OC</b>  <b>657-OS</b>  <b>660-OS</b>	Donaldson System OE:1869993  Donaldson System - OE: 1421022 (25), special equipment	<b>4334-AR</b>  <b>4748-AP</b>  <b>522-AR</b>  <b>532-AR</b>  <b>624-AR</b>	Parker-Racor System  Euro 3 application  (Parker Racor, Bio Diesel)	<b>4144-FS</b>  <b>4169-FS</b>  <b>4179-FX</b>  <b>4478-FX</b>  <b>4645-FS</b>  <b>4955-FS</b>	AdBlue/SCR-System  (LH)	<b>4176-UX</b>  <b>044-OH</b>  <b>4199-AC</b>  <b>4956-OH</b>  <b>617-AD</b>  <b>768-AC</b>
<b>G 380, P 380, R 380</b> 279-280 kW (379-381 PS) DC 12.13, DC 12.17, DC 12.18, DC 12.24	08.04→	for retarder  <b>055-OS</b>  <b>4752-OC</b>  <b>657-OS</b>  <b>660-OS</b>	Donaldson System OE:1869993  Donaldson System - OE: 1421022 (25), special equipment	<b>4334-AR</b>  <b>4748-AP</b>  <b>522-AR</b>  <b>532-AR</b>  <b>624-AR</b>	Euro 3 application	<b>4169-FS</b>  <b>4179-FX</b>  <b>4478-FX</b>  <b>4955-FS</b>	AdBlue/SCR-System  (LH)	<b>4176-UX</b>  <b>044-OH</b>  <b>4199-AC</b>  <b>4956-OH</b>  <b>617-AD</b>  <b>768-AC</b>
<b>G 380, P 380, R 380</b> 279 kW (379 PS) DC 12.17	09.05→	for retarder  <b>055-OS</b>  <b>4752-OC</b>  <b>660-OS</b>	Donaldson System OE:1869993  (25), special equipment	<b>4334-AR</b>  <b>4748-AP</b>  <b>532-AR</b>	Parker-Racor System	<b>4144-FS</b>  <b>4179-FX</b>  <b>4478-FX</b>  <b>4955-FS</b>	(LH)	<b>044-OH</b>  <b>4199-AC</b>  <b>4956-OH</b>
<b>G 380, P 380, R 380</b> 279-280 kW (379-381 PS) DC 12.13, DC 12.18	11.05→	for retarder  <b>055-OS</b>  <b>4752-OC</b>  <b>660-OS</b>	Donaldson System OE:1869993  (25), special equipment	<b>4334-AR</b>  <b>4748-AP</b>  <b>532-AR</b>	Parker-Racor System	<b>4144-FS</b>  <b>4179-FX</b>  <b>4478-FX</b>  <b>4955-FS</b>	AdBlue/SCR-System, 10.07→  (LH)	<b>4176-UX</b>  <b>044-OH</b>  <b>4199-AC</b>  <b>4956-OH</b>
<b>G 380, P 380, R 380</b> 279-280 kW (379-381 PS) DC 12.13, DC 12.17, DC 12.18	03.08→	for retarder  <b>055-OS</b>  <b>4752-OC</b>  <b>660-OS</b>	Donaldson System OE:1869993  (25), special equipment	<b>4334-AR</b>  <b>4748-AP</b>  <b>532-AR</b>	Parker-Racor System	<b>4144-FS</b>  <b>4179-FX</b>  <b>4478-FX</b>  <b>4955-FS</b>	AdBlue/SCR-System  (LH)	<b>4176-UX</b>  <b>044-OH</b>  <b>4199-AC</b>  <b>4956-OH</b>
<b>G 400</b> 294 kW (400 PS) DC 13.05	09.07→	<b>055-OS</b>			Parker-Racor System	<b>4144-FS</b>		
<b>G 400</b> 294 kW (400 PS) DC 13.05	09.07→	<b>055-OS</b>			Parker-Racor System	<b>4144-FS</b>		
<b>G 400, P 400, R 400</b> 294 kW (400 PS) DC 13.05, DC 13.113, DC 13.120	03.08→	for retarder  <b>055-OS</b>  <b>4542-OX</b>  <b>4752-OC</b>			Parker-Racor System  (Parker Racor, Bio Diesel)	<b>4144-FS</b>  <b>4179-FX</b>  <b>4645-FS</b>  <b>4661-FX</b>  <b>4955-FS</b>		<b>4956-OH</b>
<b>G 400, P 400, R 400</b> 294 kW (400 PS) DC 13.05, DC 13.113, DC 13.120	07.09→	<b>055-OS</b>			Parker-Racor System	<b>4144-FS</b>		
<b>G 400, P 400, R 400</b> 294 kW (400 PS) DC 13.05, DC 13.113	04.10→	<b>055-OS</b>			Parker-Racor System	<b>4144-FS</b>		

**S**

P,G,R,T - series									
<b>G 400, R 400</b> 294 kW (400 PS) DC 13.05, DC 13.113	03.08→		<b>055-OS</b>			Parker-Racor System	<b>4144-FS</b>		
<b>G 400, R 400</b> 294 kW (400 PS) DC 13.05, DC 13.113	03.09→	for retarder	<b>055-OS</b> <b>4542-OX</b> <b>4752-OC</b>			Parker-Racor System  (Parker Racor, Bio Diesel)	<b>4144-FS</b>  <b>4179-FX</b> <b>4645-FS</b>  <b>4661-FX</b> <b>4955-FS</b>		<b>4956-OH</b>
<b>G 400, R 400</b> 294 kW (400 PS) DC 13.05, DC 13.113	01.10→		<b>055-OS</b>			Parker-Racor System	<b>4144-FS</b>		
<b>G 400, R 400</b> 294 kW (400 PS) DC 13.05, DC 13.113	01.10→		<b>055-OS</b>			Parker-Racor System	<b>4144-FS</b>		
<b>G 400, R 400</b> 294 kW (400 PS) DC 13.05, DC 13.113	08.10→		<b>055-OS</b>			Parker-Racor System	<b>4144-FS</b>		
<b>G 400, R 400</b> 294 kW (400 PS) DC 13.05, DC 13.103, DC 13.113	08.10→		<b>055-OS</b>			Parker-Racor System	<b>4144-FS</b>		
<b>G 410</b> 301-302 kW (409-411 PS) DC 13.115	09.12→		<b>055-OS</b>			Parker-Racor System	<b>4144-FS</b>		
<b>G 410</b> 301-302 kW (409-411 PS) DC 13.115	09.12→		<b>055-OS</b>			Parker-Racor System	<b>4144-FS</b>		
<b>G 410</b> 309 kW (420 PS) DC 12.06	02.13→		<b>055-OS</b>  <b>660-OS</b>			Parker-Racor System	<b>4144-FS</b>		
<b>G 410</b> 309 kW (420 PS) DC 12.06	02.13→		<b>055-OS</b>  <b>660-OS</b>			Parker-Racor System	<b>4144-FS</b>		
<b>G 410, P 410</b> 301-302 kW (409-411 PS) DC 13.115	09.13→		<b>055-OS</b>			Parker-Racor System	<b>4144-FS</b>		
<b>G 410, P 410, R 410</b> 301-302 kW (409-411 PS) DC 13.115	09.13→	for retarder	<b>055-OS</b>  <b>4542-OX</b> <b>4752-OC</b>			Parker-Racor System  (Parker Racor, Bio Diesel)	<b>4144-FS</b>  <b>4179-FX</b> <b>4645-FS</b>  <b>4661-FX</b> <b>4955-FS</b>	(LH)	<b>044-OH</b>  <b>4199-AC</b> <b>4956-OH</b>
<b>G 410, P 410, R 410</b> 301-302 kW (409-411 PS) DC 13.115	09.13→		<b>055-OS</b>			Parker-Racor System	<b>4144-FS</b>		
<b>G 410, P 410, R 410</b> 301-302 kW (409-411 PS) DC 13.115	09.13→	for retarder	<b>055-OS</b>  <b>4542-OX</b> <b>4752-OC</b>			Parker-Racor System  (Parker Racor, Bio Diesel)	<b>4144-FS</b>  <b>4179-FX</b> <b>4645-FS</b>  <b>4661-FX</b> <b>4955-FS</b>	(LH)	<b>044-OH</b>  <b>4199-AC</b> <b>4956-OH</b>
<b>G 410, P 410, R410</b> 301-302 kW (409-411 PS) DC 13.115	09.13→	for retarder	<b>055-OS</b>  <b>4542-OX</b> <b>4752-OC</b>			Parker-Racor System  (Parker Racor, Bio Diesel)	<b>4144-FS</b>  <b>4179-FX</b> <b>4645-FS</b>  <b>4661-FX</b> <b>4955-FS</b>	(LH)	<b>044-OH</b>  <b>4199-AC</b> <b>4956-OH</b>
<b>G 410, R 410</b> 301-302 kW (409-411 PS) DC 13.115	09.13→		<b>055-OS</b>			Parker-Racor System	<b>4144-FS</b>		









**S**

  					
<b>P,G,R,T - series</b>					
<b>G 410, R 410</b> 301-302 kW (409-411 PS) DC 13.115	09.13→	for retarder  <b>055-OS</b>  <b>4542-OX</b>  <b>4752-OC</b>		Parker-Racor System  (Parker Racor, Bio Diesel)  <b>4144-FS</b>  <b>4179-FX</b>  <b>4645-FS</b>  <b>4661-FX</b>  <b>4955-FS</b>	(LH) <b>044-OH</b>  <b>4199-AC</b>  <b>4956-OH</b>
<b>G 420</b> 309 kW (420 PS) DC 12.06	03.04→	<b>055-OS</b>  <b>660-OS</b>		Parker-Racor System  <b>4144-FS</b>	
<b>G 420</b> 309 kW (420 PS) DC 12.06, DC 12.14, DC 12.15, DC 12.22, DC 12.23	06.04→	<b>055-OS</b>  <b>660-OS</b>		Parker-Racor System  <b>4144-FS</b>	
<b>G 420</b> 309 kW (420 PS) DT 12.11, DT 12.12, DT 12.14	06.04→	<b>055-OS</b>		Parker-Racor System  <b>4144-FS</b>	
<b>G 420</b> 309 kW (420 PS) DC 12.06, DC 12.14, DC 12.15, DC 12.22, DC 12.23	06.04→	<b>055-OS</b>  <b>660-OS</b>		Parker-Racor System  <b>4144-FS</b>	
<b>G 420</b> 309 kW (420 PS) DT 12.11, DT 12.12, DT 12.14	06.04→	<b>055-OS</b>		Parker-Racor System  <b>4144-FS</b>	
<b>G 420, P 420, R 420</b> 309 kW (420 PS) DC 12.14, DC 12.15, DT 12.11, DT 12.12	03.04→	for retarder  <b>055-OS</b>  <b>4752-OC</b>  (HG) <b>657-OS</b>	Donaldson System OE:1869993  <b>4334-AR</b>  <b>4748-AP</b>  Donaldson System - OE: 1421022  <b>522-AR</b>  KNECHT system  <b>624-AR</b>	Parker-Racor System  Euro 3 application  (Parker Racor, Bio Diesel)  <b>4144-FS</b>  <b>4169-FS</b>  <b>4179-FX</b>  <b>4478-FX</b>  <b>4645-FS</b>  <b>4955-FS</b>	AdBlue/SCR-System, 02.06→  (LH) <b>4176-UX</b>  <b>044-OH</b>  <b>4199-AC</b>  <b>4956-OH</b>  <b>617-AD</b>  <b>768-AC</b>
<b>G 420, P 420, R 420</b> 309 kW (420 PS) DC 12.11	03.04→	for retarder  <b>055-OS</b>  <b>4752-OC</b>  (HG) <b>657-OS</b>	Donaldson System OE:1869993  <b>4334-AR</b>  <b>4748-AP</b>  Donaldson System - OE: 1421022  <b>522-AR</b>  KNECHT system  <b>624-AR</b>	Parker-Racor System  Euro 3 application  (Parker Racor, Bio Diesel)  <b>4144-FS</b>  <b>4169-FS</b>  <b>4478-FX</b>  <b>4645-FS</b>  <b>4955-FS</b>	AdBlue/SCR-System, 02.06→  (LH) <b>4176-UX</b>  <b>044-OH</b>  <b>4199-AC</b>  <b>4956-OH</b>  <b>617-AD</b>  <b>768-AC</b>
<b>G 420, P 420, R 420</b> 309 kW (420 PS) DC 12.22	03.04→	for retarder  <b>055-OS</b>  <b>4752-OC</b>  (HG) <b>657-OS</b>	Donaldson System OE:1869993  <b>4334-AR</b>  <b>4748-AP</b>  Donaldson System - OE: 1421022  <b>522-AR</b>  KNECHT system  <b>624-AR</b>	Parker-Racor System  Euro 3 application  (Parker Racor, Bio Diesel)  <b>4144-FS</b>  <b>4169-FS</b>  <b>4478-FX</b>  <b>4645-FS</b>  <b>4955-FS</b>	(LH) <b>044-OH</b>  <b>4199-AC</b>  <b>4956-OH</b>  <b>617-AD</b>  <b>768-AC</b>





**S**

P,G,R,T - series									
<b>G 420, P 420, R 420</b> 309 kW (420 PS) DC 12.06	03.04→	for retarder  (HG)	<b>055-OS</b>  <b>4752-OC</b>  <b>657-OS</b>  <b>660-OS</b>	Donaldson System OE:1869993  Donaldson System - OE: 1421022  KNECHT system	<b>4334-AR</b>  <b>4748-AP</b>  <b>522-AR</b>  <b>624-AR</b>	Parker-Racor System  Euro 3 application  (Parker Racor, Bio Diesel)	<b>4144-FS</b>  <b>4169-FS</b>  <b>4478-FX</b>  <b>4645-FS</b>  <b>4955-FS</b>	(LH)	<b>044-OH</b>  <b>4199-AC</b>  <b>4956-OH</b>  <b>617-AD</b>  <b>768-AC</b>
<b>G 420, P 420, R 420</b> 309 kW (420 PS) DC 12.14, DC 12.15, DC 12.22, DT 12.11, DT 12.12	03.04→	for retarder	<b>055-OS</b>  <b>4752-OC</b>  <b>657-OS</b>	Donaldson System OE:1869993  Donaldson System - OE: 1421022	<b>4334-AR</b>  <b>4748-AP</b>  <b>522-AR</b>  <b>624-AR</b>	Parker-Racor System  Euro 3 application  (Parker Racor, Bio Diesel)	<b>4144-FS</b>  <b>4169-FS</b>  <b>4179-FX</b>  <b>4478-FX</b>  <b>4645-FS</b>  <b>4955-FS</b>	AdBlue/SCR-System  (LH)	<b>4176-UX</b>  <b>044-OH</b>  <b>4199-AC</b>  <b>4956-OH</b>  <b>617-AD</b>  <b>768-AC</b>
<b>G 420, P 420, R 420</b> 309 kW (420 PS) DC 12.06	03.04→	for retarder	<b>055-OS</b>  <b>4752-OC</b>  <b>657-OS</b>  <b>660-OS</b>	Donaldson System OE:1869993  Donaldson System - OE: 1421022	<b>4334-AR</b>  <b>4748-AP</b>  <b>522-AR</b>  <b>624-AR</b>	Parker-Racor System  Euro 3 application  (Parker Racor, Bio Diesel)	<b>4144-FS</b>  <b>4169-FS</b>  <b>4179-FX</b>  <b>4478-FX</b>  <b>4645-FS</b>  <b>4955-FS</b>	AdBlue/SCR-System  (LH)	<b>4176-UX</b>  <b>044-OH</b>  <b>4199-AC</b>  <b>4956-OH</b>  <b>617-AD</b>  <b>768-AC</b>
<b>G 420, P 420, R 420</b> 309 kW (420 PS) DC 12.14, DC 12.15, DT 12.12	09.04→	for retarder  (HG)	<b>055-OS</b>  <b>4752-OC</b>  <b>657-OS</b>	Donaldson System OE:1869993  Donaldson System - OE: 1421022  KNECHT system	<b>4334-AR</b>  <b>4748-AP</b>  <b>522-AR</b>  <b>624-AR</b>	Parker-Racor System  Euro 3 application	<b>4144-FS</b>  <b>4169-FS</b>  <b>4179-FX</b>  <b>4478-FX</b>  <b>4955-FS</b>	AdBlue/SCR-System, 10.07→  (LH)	<b>4176-UX</b>  <b>044-OH</b>  <b>4199-AC</b>  <b>4956-OH</b>  <b>768-AC</b>  <b>617-AD</b>
<b>G 420, P 420, R 420</b> 309 kW (420 PS) DC12-420	09.04→	for retarder  (HG)	<b>055-OS</b>  <b>4752-OC</b>  <b>657-OS</b>	Donaldson System OE:1869993  Donaldson System - OE: 1421022  KNECHT system	<b>4334-AR</b>  <b>4748-AP</b>  <b>522-AR</b>  <b>624-AR</b>	Parker-Racor System  Euro 3 application	<b>4144-FS</b>  <b>4169-FS</b>  <b>4478-FX</b>  <b>4955-FS</b>	AdBlue/SCR-System, 10.07→  (LH)	<b>4176-UX</b>  <b>044-OH</b>  <b>4199-AC</b>  <b>4956-OH</b>  <b>768-AC</b>  <b>617-AD</b>

**S**

  									
<b>P,G,R,T - series</b>									
<b>G 420, P 420, R 420 309 kW (420 PS)</b> DC 12.06	09.04→	for retarder  (HG)	<b>055-OS</b>  <b>4752-OC</b>  <b>657-OS</b>  <b>660-OS</b>	Donaldson System OE:1869993  Donaldson System - OE: 1421022  KNECHT system	<b>4334-AR</b>  <b>4748-AP</b>  <b>522-AR</b>  <b>624-AR</b>	Parker-Racor System  Euro 3 application	<b>4144-FS</b>  <b>4169-FS</b>  <b>4478-FX</b>  <b>4955-FS</b>	(LH)	<b>044-OH</b>  <b>4199-AC</b>  <b>4956-OH</b>  →09.05 <b>617-AD</b>
<b>G 420, P 420, R 420 309 kW (420 PS)</b> DC 12.14, DC 12.15, DC 12.22, DT 12.11	09.05→	for retarder	<b>055-OS</b>  <b>4752-OC</b>	Donaldson System OE:1869993	<b>4334-AR</b>  <b>4748-AP</b>	Parker-Racor System	<b>4144-FS</b>  <b>4478-FX</b>  <b>4955-FS</b>	AdBlue/SCR-System  (LH)	<b>4176-UX</b>  <b>044-OH</b>  <b>4199-AC</b>  <b>4956-OH</b>
<b>G 420, P 420, R 420 309 kW (420 PS)</b> DT 12.12	09.05→	for retarder	<b>055-OS</b>  <b>4752-OC</b>	Donaldson System OE:1869993	<b>4334-AR</b>  <b>4748-AP</b>	Parker-Racor System	<b>4144-FS</b>  <b>4179-FX</b>  <b>4478-FX</b>  <b>4955-FS</b>	AdBlue/SCR-System  (LH)	<b>4176-UX</b>  <b>044-OH</b>  <b>4199-AC</b>  <b>4956-OH</b>
<b>G 420, P 420, R 420 309 kW (420 PS)</b> DC 12.06	09.05→	for retarder	<b>055-OS</b>  <b>4752-OC</b>  <b>660-OS</b>	Donaldson System OE:1869993	<b>4334-AR</b>  <b>4748-AP</b>	Parker-Racor System	<b>4144-FS</b>  <b>4478-FX</b>  <b>4955-FS</b>	AdBlue/SCR-System  (LH)	<b>4176-UX</b>  <b>044-OH</b>  <b>4199-AC</b>  <b>4956-OH</b>
<b>G 420, R 420 309 kW (420 PS)</b> DC 12.14	01.08→	for retarder	<b>055-OS</b>  <b>4752-OC</b>  <b>660-OS</b>	Donaldson System OE:1869993	<b>4334-AR</b>  <b>4748-AP</b>	Parker-Racor System	<b>4144-FS</b>  <b>4179-FX</b>  <b>4478-FX</b>  <b>4955-FS</b>	AdBlue/SCR-System  (LH)	<b>4176-UX</b>  <b>044-OH</b>  <b>4199-AC</b>  <b>4956-OH</b>
<b>G 420, R 420 309 kW (420 PS)</b> DC 12.15, DC 12.22, DT 12.11, DT 12.12	01.08→	for retarder	<b>055-OS</b>  <b>4752-OC</b>	Donaldson System OE:1869993	<b>4334-AR</b>  <b>4748-AP</b>	Parker-Racor System	<b>4144-FS</b>  <b>4179-FX</b>  <b>4478-FX</b>  <b>4955-FS</b>	AdBlue/SCR-System  (LH)	<b>4176-UX</b>  <b>044-OH</b>  <b>4199-AC</b>  <b>4956-OH</b>
<b>G 420, R 420 309 kW (420 PS)</b> DC 12.14, DT 12.11, DT 12.12	01.08→	for retarder	<b>055-OS</b>  <b>4752-OC</b>	Donaldson System OE:1869993	<b>4334-AR</b>  <b>4748-AP</b>	Parker-Racor System	<b>4144-FS</b>  <b>4179-FX</b>  <b>4478-FX</b>  <b>4955-FS</b>	AdBlue/SCR-System  (LH)	<b>4176-UX</b>  <b>044-OH</b>  <b>4199-AC</b>  <b>4956-OH</b>
<b>G 420, R 420 309 kW (420 PS)</b> DC 12.15	01.08→	for retarder	<b>055-OS</b>  <b>4752-OC</b>  <b>660-OS</b>	Donaldson System OE:1869993	<b>4334-AR</b>  <b>4748-AP</b>	Parker-Racor System	<b>4144-FS</b>  <b>4179-FX</b>  <b>4478-FX</b>  <b>4955-FS</b>	AdBlue/SCR-System  (LH)	<b>4176-UX</b>  <b>044-OH</b>  <b>4199-AC</b>  <b>4956-OH</b>
<b>G 420, R 420 309 kW (420 PS)</b> DT 12.12	01.08→	for retarder	<b>055-OS</b>  <b>4752-OC</b>	Donaldson System OE:1869993	<b>4334-AR</b>  <b>4748-AP</b>	Parker-Racor System	<b>4144-FS</b>  <b>4179-FX</b>  <b>4478-FX</b>  <b>4955-FS</b>	AdBlue/SCR-System  (LH)	<b>4176-UX</b>  <b>044-OH</b>  <b>4199-AC</b>  <b>4956-OH</b>

**S**

  					
<b>P,G,R,T - series</b>					
G 440 324 kW (440-441 PS) DC 13.10, DC 13.109, DC 13.121	09.07→		<b>055-OS</b>	Parker-Racor System	<b>4144-FS</b>
G 440 324 kW (440-441 PS) DC 13.10, DC 13.109, DC 13.121	09.07→		<b>055-OS</b>	Parker-Racor System	<b>4144-FS</b>
G 440 324 kW (440-441 PS) DC 13.10, DC 13.109, DC 13.121	09.07→		<b>055-OS</b>	Parker-Racor System	<b>4144-FS</b>
G 440 324 kW (440-441 PS) DC 13.10, DC 13.109, DC 13.121	09.07→		<b>055-OS</b>	Parker-Racor System	<b>4144-FS</b>
G 440 324 kW (440-441 PS) DC 13.10, DC 13.109, DC 13.121	09.07→		<b>055-OS</b>	Parker-Racor System	<b>4144-FS</b>
G 440 324 kW (440 PS) DT 12.18	10.07→ 12.11		<b>055-OS</b>	<b>4748-AP</b> Parker-Racor System	<b>4144-FS</b> <b>4179-FX</b>
G 440 324 kW (440 PS) DT 12.18	10.07→ 12.11		<b>055-OS</b>	<b>4748-AP</b> Parker-Racor System	<b>4144-FS</b> <b>4179-FX</b>
G 440 324 kW (440 PS) DT 12.18	10.07→		<b>055-OS</b>	<b>4748-AP</b> Parker-Racor System	<b>4144-FS</b> <b>4179-FX</b>
G 440 324 kW (440 PS) DT 12.18	10.07→ 12.11		<b>055-OS</b>	Parker-Racor System	<b>4144-FS</b>
G 440 324 kW (440-441 PS) DC 13.10, DC 13.109, DC 13.121	07.09→		<b>055-OS</b>	Parker-Racor System	<b>4144-FS</b>
G 440 324 kW (440-441 PS) DC 13.109, DC 13.121	01.12→		<b>055-OS</b>	Parker-Racor System	<b>4144-FS</b>
G 440, R 440 324 kW (440 PS) DT 12.18	01.07→		<b>055-OS</b>	<b>4748-AP</b> Parker-Racor System	<b>4144-FS</b> <b>4179-FX</b>
G 440, R 440 324 kW (440 PS) DT 12.18	01.08→		<b>055-OS</b>	<b>4748-AP</b> Parker-Racor System	<b>4144-FS</b> <b>4179-FX</b>
G 440, R 440 324 kW (440 PS) DT 12.18	01.08→		<b>055-OS</b>	<b>4748-AP</b> Parker-Racor System	<b>4144-FS</b> <b>4179-FX</b>
G 440, R 440 324 kW (440-441 PS) DC 13.10, DC 13.109, DC 13.112, DC 13.121	03.08→	for retarder	<b>055-OS</b> <b>4542-OX</b> <b>4752-OC</b>	Parker-Racor System  (Parker Racor, Bio Diesel)	<b>4144-FS</b> <b>4179-FX</b> <b>4661-FX</b> <b>4955-FS</b> <b>4956-OH</b>
G 440, R 440 324 kW (441 PS) DC 13.10, DC 13.112	07.09→		<b>055-OS</b>	Parker-Racor System	<b>4144-FS</b>
G 440, R 440 324 kW (440-441 PS) DC 13.10, DC 13.109, DC 13.112, DC 13.121	01.10→	for retarder	<b>055-OS</b> <b>4542-OX</b> <b>4752-OC</b>	Parker-Racor System	(LH) <b>044-OH</b> <b>4199-AC</b> <b>4956-OH</b> <b>4179-FX</b> <b>4661-FX</b> <b>4955-FS</b>
G 440, R 440 324 kW (441 PS) DC 13.10, DC 13.112	01.10→	for retarder	<b>055-OS</b> <b>4542-OX</b> <b>4752-OC</b>	Parker-Racor System	(LH) <b>044-OH</b> <b>4199-AC</b> <b>4956-OH</b> <b>4179-FX</b> <b>4661-FX</b> <b>4955-FS</b>

**S**





<b>P,G,R,T - series</b>							
<b>G 440, R 440</b> 324 kW (440-441 PS) DC 13.10, DC 13.109, DC 13.112, DC 13.121	01.10→		<b>055-OS</b>  <b>4542-OX</b> <b>4752-OC</b>  for retarder			Parker-Racor System	<b>4144-FS</b>  <b>4179-FX</b> <b>4661-FX</b> <b>4955-FS</b>  (LH) <b>044-OH</b>  <b>4199-AC</b> <b>4956-OH</b>
<b>G 440, R 440</b> 324 kW (441 PS) DC 13.10	04.10→		<b>055-OS</b>  <b>4542-OX</b> <b>4752-OC</b>  for retarder			Parker-Racor System	<b>4144-FS</b>  <b>4179-FX</b> <b>4661-FX</b> <b>4955-FS</b>  (LH) <b>044-OH</b>  <b>4199-AC</b> <b>4956-OH</b>
<b>G 440, R 440</b> 324 kW (440-441 PS) DC 13.109, DC 13.112, DC 13.121	04.10→		<b>055-OS</b>  <b>4542-OX</b> <b>4752-OC</b>  for retarder			Parker-Racor System	<b>4144-FS</b>  <b>4661-FX</b> <b>4955-FS</b>  (LH) <b>044-OH</b>  <b>4199-AC</b> <b>4956-OH</b>
<b>G 440, R 440</b> 324 kW (441 PS) DC 13.10, DC 13.109, DC 13.112	08.10→		<b>055-OS</b>  <b>4542-OX</b> <b>4752-OC</b>  for retarder			Parker-Racor System	<b>4144-FS</b>  <b>4179-FX</b> <b>4661-FX</b> <b>4955-FS</b>  (LH) <b>044-OH</b>  <b>4199-AC</b> <b>4956-OH</b>
<b>G 440, R 440</b> 324 kW (441 PS) DC 13.10, DC 13.112	08.10→		<b>055-OS</b>  <b>4542-OX</b> <b>4752-OC</b>  for retarder			Parker-Racor System	<b>4144-FS</b>  <b>4179-FX</b> <b>4661-FX</b> <b>4955-FS</b>  (LH) <b>044-OH</b>  <b>4199-AC</b> <b>4956-OH</b>
<b>G 440, R 440</b> 324 kW (441 PS) DC 13.10	08.10→		<b>055-OS</b>  <b>4542-OX</b> <b>4752-OC</b>  for retarder			Parker-Racor System	<b>4144-FS</b>  <b>4179-FX</b> <b>4661-FX</b> <b>4955-FS</b>  (LH) <b>044-OH</b>  <b>4199-AC</b> <b>4956-OH</b>
<b>G 450</b> 331 kW (450 PS) DC 13.124, DC 13.147	09.12→		<b>055-OS</b>			Parker-Racor System	<b>4144-FS</b>
<b>G 450</b> 331 kW (450 PS) DC 13.124, DC 13.147	09.12→		<b>055-OS</b>			Parker-Racor System	<b>4144-FS</b>
<b>G 450, P 450, R 450</b> 331 kW (450 PS) DC 13.124, DC 13.147	09.13→		<b>055-OS</b>  <b>4542-OX</b> <b>4752-OC</b>  for retarder			Parker-Racor System  (Parker Racor, Bio Diesel)	<b>4144-FS</b>  <b>4179-FX</b> <b>4645-FS</b> <b>4661-FX</b> <b>4955-FS</b>  (LH) <b>044-OH</b>  <b>4199-AC</b> <b>4956-OH</b>
<b>G 450, P 450, R 450</b> 331 kW (450 PS) DC 13.124, DC 13.147	09.13→		<b>055-OS</b>  <b>4542-OX</b> <b>4752-OC</b>  for retarder			Parker-Racor System  (Parker Racor, Bio Diesel)	<b>4144-FS</b>  <b>4179-FX</b> <b>4645-FS</b> <b>4661-FX</b> <b>4955-FS</b>  (LH) <b>044-OH</b>  <b>4199-AC</b> <b>4956-OH</b>
<b>G 450, P 450, R 450</b> 331 kW (450 PS) DC 13.124, DC 13.147	09.13→		<b>055-OS</b>  <b>4542-OX</b> <b>4752-OC</b>  for retarder			Parker-Racor System  (Parker Racor, Bio Diesel)	<b>4144-FS</b>  <b>4179-FX</b> <b>4645-FS</b> <b>4661-FX</b> <b>4955-FS</b>  (LH) <b>044-OH</b>  <b>4199-AC</b> <b>4956-OH</b>

P,G,R,T - series									
<b>G 450, P 450, R 450</b> 331 kW (450 PS) DC 13.124, DC 13.147	09.13→	for retarder	<b>055-OS</b>  <b>4542-OX</b> <b>4752-OC</b>			Parker-Racor System  (Parker Racor, Bio Diesel)	<b>4144-FS</b>  <b>4179-FX</b> <b>4645-FS</b>  <b>4661-FX</b> <b>4955-FS</b>	(LH)	<b>044-OH</b>  <b>4199-AC</b> <b>4956-OH</b>
<b>G 450, R 450</b> 331 kW (450 PS) DC 13.124, DC 13.147	01.12→	for retarder	<b>055-OS</b>  <b>4542-OX</b> <b>4752-OC</b>			Parker-Racor System  (Parker Racor, Bio Diesel)	<b>4144-FS</b>  <b>4179-FX</b> <b>4645-FS</b>  <b>4661-FX</b> <b>4955-FS</b>	(LH)	<b>044-OH</b>  <b>4199-AC</b> <b>4956-OH</b>
<b>G 450, R 450</b> 331 kW (450 PS) DC 13.124, DC 13.147	09.13→	for retarder	<b>055-OS</b>  <b>4542-OX</b> <b>4752-OC</b>			Parker-Racor System  (Parker Racor, Bio Diesel)	<b>4144-FS</b>  <b>4179-FX</b> <b>4645-FS</b>  <b>4661-FX</b> <b>4955-FS</b>	(LH)	<b>044-OH</b>  <b>4199-AC</b> <b>4956-OH</b>
<b>G 460</b> 338 kW (460 PS) DC 13.106	12.12→		<b>4542-OX</b>				<b>4661-FX</b>		
<b>G 460</b>	05.13→		<b>055-OS</b>			Parker-Racor System	<b>4144-FS</b>		
<b>G 460</b>	05.13→		<b>055-OS</b>			Parker-Racor System	<b>4144-FS</b>		
<b>G 460</b>	09.13→		<b>055-OS</b>			Parker-Racor System	<b>4144-FS</b>		
<b>G 460</b>	09.13→		<b>055-OS</b>			Parker-Racor System	<b>4144-FS</b>		
<b>G 460</b>	09.13→		<b>055-OS</b>			Parker-Racor System	<b>4144-FS</b>		
<b>G 460</b>	09.13→		<b>055-OS</b>			Parker-Racor System	<b>4144-FS</b>		
<b>G 460 CA</b> 338 kW (460 PS) DC 13.106	01.14→		<b>4542-OX</b>				<b>4661-FX</b>		
<b>G 470</b> 345 kW (469-470 PS) DT 12.03, DT 12.06, DT 12.15	09.05→		<b>055-OS</b>			Parker-Racor System	<b>4144-FS</b>		
<b>G 470</b> 345 kW (469-470 PS) DT 12.03, DT 12.06, DT 12.15	09.05→		<b>055-OS</b>			Parker-Racor System	<b>4144-FS</b>		
<b>G 470</b> 346 kW (470 PS) DC 13.08	09.07→		<b>055-OS</b>			Parker-Racor System	<b>4144-FS</b>		
<b>G 470</b> 345 kW (470 PS) DT 12.06	01.10→	for retarder	<b>055-OS</b>  <b>4752-OC</b>		<b>4748-AP</b>	Parker-Racor System	<b>4144-FS</b>  <b>4478-FX</b> <b>4955-FS</b>	(LH)	<b>044-OH</b>  <b>4199-AC</b> <b>4956-OH</b>
<b>G 470</b> 345 kW (470 PS) DT 12.06	01.10→	for retarder	<b>055-OS</b>  <b>4752-OC</b>		<b>4748-AP</b>	Parker-Racor System	<b>4144-FS</b>  <b>4478-FX</b> <b>4955-FS</b>	(LH)	<b>044-OH</b>  <b>4199-AC</b> <b>4956-OH</b>









**S**

  					
<b>P,G,R,T - series</b>					
<b>G 470, P 470, R 470</b> 345 kW (470 PS) DT 12.06	09.05→	for retarder  <b>055-OS</b>  <b>4752-OC</b>  <b>657-OS</b>	Donaldson System - OE: 1421022  <b>522-AR</b>  <b>624-AR</b>	<b>4748-AP</b>  Parker-Racor System  Parker-Racor System  (Parker Racor, Bio Diesel)  <b>4144-FS</b>  <b>4179-FX</b>  <b>4478-FX</b>  <b>4645-FS</b>  <b>4955-FS</b>	(LH)  <b>044-OH</b>  <b>4199-AC</b>  <b>4956-OH</b>  <b>617-AD</b>  <b>768-AC</b>
<b>G 470, R 470</b> 345 kW (469-470 PS) DT 12.03, DT 12.06	03.04→	<b>055-OS</b>		Parker-Racor System	<b>4144-FS</b>
<b>G 480</b> 353 kW (480 PS) DT 12.17	09.05→	<b>055-OS</b>		Parker-Racor System	<b>4144-FS</b>
<b>G 480</b> 353 kW (480 PS) DT 12.17	09.05→	<b>055-OS</b>		Parker-Racor System	<b>4144-FS</b>
<b>G 480</b> 353 kW (480 PS) DC 13.07, DC 13.111	09.07→	<b>055-OS</b>		Parker-Racor System	<b>4144-FS</b>
<b>G 480</b> 353 kW (480 PS) DC 13.07, DC 13.111	09.07→	<b>055-OS</b>		Parker-Racor System	<b>4144-FS</b>
<b>G 480</b> 353 kW (480 PS) DC 13.07, DC 13.111	09.07→	<b>055-OS</b>		Parker-Racor System	<b>4144-FS</b>
<b>G 480</b> 353 kW (480 PS) DC 13.07, DC 13.111	09.07→	<b>055-OS</b>		Parker-Racor System	<b>4144-FS</b>
<b>G 480</b> 353 kW (480 PS) DC 13.07, DC 13.111	09.07→	<b>055-OS</b>		Parker-Racor System	<b>4144-FS</b>
<b>G 480</b> 353 kW (480 PS) DC 13.07, DC 13.111	09.07→	<b>055-OS</b>		Parker-Racor System	<b>4144-FS</b>
<b>G 480</b> 353 kW (480 PS) DC 13.07, DC 13.111	09.07→	<b>055-OS</b>		Parker-Racor System	<b>4144-FS</b>
<b>G 480</b> 353 kW (480 PS) DC 13.07, DC 13.111	09.07→	<b>055-OS</b>		Parker-Racor System	<b>4144-FS</b>
<b>G 480</b> 353 kW (480 PS) DC 13.07, DC 13.111	09.07→	<b>055-OS</b>		Parker-Racor System	<b>4144-FS</b>
<b>G 480</b> 353 kW (480 PS) DC 16.02	01.08→		<b>4121-AP</b>		
<b>G 480</b> 353 kW (480 PS) DC 13.111	01.12→	<b>055-OS</b>		Parker-Racor System	<b>4144-FS</b>
<b>G 480</b> 353 kW (480 PS) DC 13.07, DC 13.110, DC 13.111	01.12→	<b>055-OS</b>		Parker-Racor System	<b>4144-FS</b>
<b>G 480, R 480</b> 353 kW (480 PS) DT 12.17	04.04→	for retarder  <b>055-OS</b>  <b>4752-OC</b>	Donaldson System OE:1869993  <b>4334-AR</b>  <b>4748-AP</b>	Parker-Racor System  Parker-Racor System  Parker-Racor System  <b>4144-FS</b>  <b>4179-FX</b>  <b>4478-FX</b>  <b>4661-FX</b>  <b>4955-FS</b>	(LH)  <b>044-OH</b>  <b>4199-AC</b>  <b>4956-OH</b>
<b>G 480, R 480</b> 353 kW (480 PS) DC 13.07, DC 13.110, DC 13.111	04.04→	<b>055-OS</b>		Parker-Racor System	<b>4144-FS</b>
<b>G 480, R 480</b> 353 kW (480 PS) DC 13.07, DC 13.111	07.04→	<b>055-OS</b>		Parker-Racor System	<b>4144-FS</b>
<b>G 480, R 480</b> 353 kW (480 PS) DT 12.17	08.06→	for retarder  <b>055-OS</b>  <b>4542-OX</b>  <b>4752-OC</b>	Donaldson System - OE: 1421022  <b>522-AR</b>  <b>624-AR</b>	Parker-Racor System  Parker-Racor System  Parker-Racor System  (Parker Racor, Bio Diesel)  <b>4144-FS</b>  <b>4179-FX</b>  <b>4478-FX</b>  <b>4645-FS</b>  <b>4661-FX</b>  <b>4955-FS</b>	(LH)  <b>044-OH</b>  <b>4199-AC</b>  <b>4956-OH</b>









**S**

P,G,R,T - series									
<b>G 480, R 480</b> 353 kW (480 PS) DT 12.17	01.08→	for retarder	<b>055-OS</b>  <b>4752-OC</b>	Donaldson System OE:1869993	<b>4334-AR</b>  <b>4748-AP</b>	Parker-Racor System	<b>4144-FS</b>  <b>4179-FX</b> <b>4478-FX</b> <b>4661-FX</b> <b>4955-FS</b>	(LH)	<b>044-OH</b>  <b>4199-AC</b> <b>4956-OH</b>
<b>G 480, R 480</b> 353 kW (480 PS) DT 12.17	01.08→	for retarder	<b>055-OS</b>  <b>4752-OC</b>	Donaldson System OE:1869993	<b>4334-AR</b>  <b>4748-AP</b>	Parker-Racor System	<b>4144-FS</b>  <b>4179-FX</b> <b>4478-FX</b> <b>4661-FX</b> <b>4955-FS</b>	(LH)	<b>044-OH</b>  <b>4199-AC</b> <b>4956-OH</b>
<b>G 480, R 480</b> 353 kW (480 PS) DT 12.17	01.08→	for retarder	<b>055-OS</b>  <b>4752-OC</b>	Donaldson System OE:1869993	<b>4334-AR</b>  <b>4748-AP</b>	Parker-Racor System	<b>4144-FS</b>  <b>4179-FX</b> <b>4478-FX</b> <b>4661-FX</b> <b>4955-FS</b>	(LH)	<b>044-OH</b>  <b>4199-AC</b> <b>4956-OH</b>
<b>G 480, R 480</b> 353 kW (480 PS) DT 12.17	01.08→		<b>055-OS</b>			Parker-Racor System	<b>4144-FS</b>		
<b>G 480, R 480</b> 353 kW (480 PS) DC 13.07	03.08→	for retarder	<b>055-OS</b>  <b>4542-OX</b> <b>4752-OC</b>	Donaldson System - OE: 1421022	<b>522-AR</b>  <b>624-AR</b>	Parker-Racor System  (Parker Racor, Bio Diesel)	<b>4144-FS</b>  <b>4179-FX</b> <b>4478-FX</b> <b>4645-FS</b> <b>4661-FX</b> <b>4955-FS</b>	(LH)	<b>044-OH</b>  <b>4199-AC</b> <b>4956-OH</b>
<b>G 480, R 480</b> 353 kW (480 PS) DC 13.110	03.08→	for retarder	<b>055-OS</b>  <b>4752-OC</b>	Donaldson System - OE: 1421022	<b>522-AR</b>  <b>624-AR</b>	Parker-Racor System  (Parker Racor, Bio Diesel)	<b>4144-FS</b>  <b>4179-FX</b> <b>4478-FX</b> <b>4645-FS</b> <b>4661-FX</b> <b>4955-FS</b>	(LH)	<b>044-OH</b>  <b>4199-AC</b> <b>4956-OH</b>
<b>G 480, R 480</b> 353 kW (480 PS) DC 13.111	03.08→	for retarder	<b>055-OS</b>  <b>4752-OC</b>	Donaldson System - OE: 1421022	<b>522-AR</b>  <b>624-AR</b>	Parker-Racor System  (Parker Racor, Bio Diesel)	<b>4144-FS</b>  <b>4478-FX</b> <b>4645-FS</b> <b>4661-FX</b> <b>4955-FS</b>	(LH)	<b>044-OH</b>  <b>4199-AC</b> <b>4956-OH</b>

**S**

  					
<b>P,G,R,T - series</b>					
<b>G 480, R 480</b> 353 kW (480 PS) DT 12.17	03.08→	for retarder <b>055-OS</b>  <b>4752-OC</b>	Donaldson System OE:1869993  <b>4334-AR</b>  <b>4748-AP</b>	Parker-Racor System  <b>4144-FS</b>  <b>4179-FX</b> <b>4478-FX</b> <b>4661-FX</b> <b>4955-FS</b>	(LH)  <b>044-OH</b>  <b>4199-AC</b> <b>4956-OH</b>
<b>G 480, R 480</b> 353 kW (480 PS) DC 13.07, DC 13.110, DC 13.111	01.10→	<b>055-OS</b>		Parker-Racor System <b>4144-FS</b>	
<b>G 480, R 480</b> 353 kW (480 PS) DC 13.07, DC 13.111	08.10→	<b>055-OS</b>		Parker-Racor System <b>4144-FS</b>	
<b>G 480, R 480</b> 353 kW (480 PS) DC 13.07, DC 13.110, DC 13.111	08.10→	<b>055-OS</b>		Parker-Racor System <b>4144-FS</b>	
<b>G 480, R 480</b> 353 kW (480 PS) DC 13.07, DC 13.110, DC 13.111	08.10→	<b>055-OS</b>		Parker-Racor System <b>4144-FS</b>	
<b>G 480, R 480, P 480</b> 353 kW (480 PS) DC 13.07, DC 13.110, DC 13.111	04.10→	for retarder <b>055-OS</b>  <b>4542-OX</b> <b>4752-OC</b>		Parker-Racor System  (Parker Racor, Bio Diesel) <b>4144-FS</b>  <b>4179-FX</b> <b>4645-FS</b>  <b>4661-FX</b> <b>4955-FS</b>	<b>4956-OH</b>
<b>G 490</b> 360 kW (490 PS) DC 13.125	09.12→	<b>055-OS</b>		Parker-Racor System <b>4144-FS</b>	
<b>G 490</b> 360 kW (490 PS) DC 13.125	09.12→	<b>055-OS</b>		Parker-Racor System <b>4144-FS</b>	
<b>G 490</b> 360 kW (490 PS) DC 13.125	09.12→	<b>055-OS</b>		Parker-Racor System <b>4144-FS</b>	
<b>G 490, R 490</b> 360 kW (490 PS) DC 13.125	09.13→	for retarder <b>055-OS</b>  <b>4542-OX</b> <b>4752-OC</b>		Parker-Racor System  (Parker Racor, Bio Diesel) <b>4144-FS</b>  <b>4179-FX</b> <b>4645-FS</b>  <b>4661-FX</b> <b>4955-FS</b>	(LH)  <b>044-OH</b>  <b>4199-AC</b> <b>4956-OH</b>
<b>G 490, R 490</b> 360 kW (490 PS) DC 13.125	09.13→	for retarder <b>055-OS</b>  <b>4542-OX</b> <b>4752-OC</b>		Parker-Racor System  (Parker Racor, Bio Diesel) <b>4144-FS</b>  <b>4179-FX</b> <b>4645-FS</b>  <b>4661-FX</b> <b>4955-FS</b>	(LH)  <b>044-OH</b>  <b>4199-AC</b> <b>4956-OH</b>
<b>G 490, R 490</b> 360 kW (490 PS) DC 13.125	09.13→	for retarder <b>055-OS</b>  <b>4542-OX</b> <b>4752-OC</b>		Parker-Racor System  (Parker Racor, Bio Diesel) <b>4144-FS</b>  <b>4179-FX</b> <b>4645-FS</b>  <b>4661-FX</b> <b>4955-FS</b>	(LH)  <b>044-OH</b>  <b>4199-AC</b> <b>4956-OH</b>

**S**

  					
<b>P,G,R,T - series</b>					
<b>G 490, R 490 360 kW (490 PS)</b> DC 13.125	09.13→	for retarder  <b>055-OS</b>  <b>4542-OX</b> <b>4752-OC</b>		Parker-Racor System  (Parker Racor, Bio Diesel)  <b>4144-FS</b> <b>4179-FX</b> <b>4645-FS</b> <b>4661-FX</b> <b>4955-FS</b>	(LH)  <b>044-OH</b>  <b>4199-AC</b> <b>4956-OH</b>
<b>G 490, R 490 360 kW (490 PS)</b> DC 13.125	09.13→	for retarder  <b>055-OS</b>  <b>4542-OX</b> <b>4752-OC</b>		Parker-Racor System  (Parker Racor, Bio Diesel)  <b>4144-FS</b> <b>4179-FX</b> <b>4645-FS</b> <b>4661-FX</b> <b>4955-FS</b>	(LH)  <b>044-OH</b>  <b>4199-AC</b> <b>4956-OH</b>
<b>G 490, R 490 360 kW (490 PS)</b> DC 13.125	10.13→	for retarder  <b>055-OS</b>  <b>4542-OX</b> <b>4752-OC</b>		Parker-Racor System  (Parker Racor, Bio Diesel)  <b>4144-FS</b> <b>4179-FX</b> <b>4645-FS</b> <b>4661-FX</b> <b>4955-FS</b>	(LH)  <b>044-OH</b>  <b>4199-AC</b> <b>4956-OH</b>
<b>P 230</b>	04.04→	<b>055-OS</b>  <b>660-OS</b>		Parker-Racor System  <b>4144-FS</b>	
<b>P 230 169 kW (230 PS)</b> DC 9.13, DC 9.16	09.04→	for retarder  <b>055-OS</b>  <b>4542-OX</b> <b>4752-OC</b>  <b>657-OS</b> <b>660-OS</b>	Donaldson System OE:1869993  <b>4334-AR</b>  <b>4748-AP</b>  Donaldson System - OE: 1421022 (25), special equipment  <b>522-AR</b> <b>532-AR</b> <b>624-AR</b>	Parker-Racor System  Euro 3 application  (Parker Racor, Bio Diesel)  <b>4144-FS</b> <b>4169-FS</b> <b>4179-FX</b> <b>4478-FX</b> <b>4645-FS</b> <b>4661-FX</b> <b>4955-FS</b>	(LH)  <b>044-OH</b>  <b>4199-AC</b> <b>4956-OH</b>  <b>617-AD</b> <b>768-AC</b>
<b>P 230 169 kW (230 PS)</b> DC 9.13, DC 9.16	04.06→	for retarder  <b>055-OS</b>  <b>4542-OX</b> <b>4752-OC</b>  <b>657-OS</b> <b>660-OS</b>	Donaldson System OE:1869993  <b>4334-AR</b>  <b>4748-AP</b>  Donaldson System - OE: 1421022 (25), special equipment  <b>522-AR</b> <b>532-AR</b> <b>624-AR</b>	Parker-Racor System  Euro 3 application  (Parker Racor, Bio Diesel)  <b>4144-FS</b> <b>4169-FS</b> <b>4179-FX</b> <b>4478-FX</b> <b>4645-FS</b> <b>4661-FX</b> <b>4955-FS</b>	(LH)  <b>044-OH</b>  <b>4199-AC</b> <b>4956-OH</b>  <b>617-AD</b> <b>768-AC</b>









**S**



<b>P,G,R,T - series</b>								
<b>P 230</b> 169 kW (230 PS) DC 9.13, DC 9.16	09.07→	for retarder	<b>055-OS</b>	Donaldson System OE:1869993	<b>4334-AR</b>	Parker-Racor System	<b>4144-FS</b>	(LH) <b>044-OH</b>
			<b>4542-OX</b>		<b>4748-AP</b>	Euro 3 application	<b>4169-FS</b>	<b>4199-AC</b>
			<b>4752-OC</b>	Donaldson System - OE: 1421022	<b>522-AR</b>		<b>4179-FX</b>	<b>4956-OH</b>
			<b>657-OS</b>	(25), special equipment	<b>532-AR</b>		<b>4478-FX</b>	<b>617-AD</b>
			<b>660-OS</b>		<b>624-AR</b>	(Parker Racor, Bio Diesel)	<b>4645-FS</b>	<b>768-AC</b>
						<b>4661-FX</b>		
						<b>4955-FS</b>		
<b>P 230</b> 169 kW (230 PS) DC 9.13, DC 9.16	09.07→	for retarder	<b>055-OS</b>	Donaldson System OE:1869993	<b>4334-AR</b>	Parker-Racor System	<b>4144-FS</b>	(LH) <b>044-OH</b>
			<b>4542-OX</b>		<b>4748-AP</b>	Euro 3 application	<b>4169-FS</b>	<b>4199-AC</b>
			<b>4752-OC</b>	Donaldson System - OE: 1421022	<b>522-AR</b>		<b>4179-FX</b>	<b>4956-OH</b>
			<b>657-OS</b>	(25), special equipment	<b>532-AR</b>		<b>4478-FX</b>	<b>617-AD</b>
			<b>660-OS</b>		<b>624-AR</b>	(Parker Racor, Bio Diesel)	<b>4645-FS</b>	<b>768-AC</b>
						<b>4661-FX</b>		
						<b>4955-FS</b>		
<b>P 230</b> 169 kW (230 PS) DC 9.30, DC 9.39	09.07→		<b>055-OS</b>			Parker-Racor System	<b>4144-FS</b>	
			<b>660-OS</b>					
<b>P 230</b> 169 kW (230 PS) DC 9.13, DC 9.16	01.08→	for retarder	<b>055-OS</b>	Donaldson System OE:1869993	<b>4334-AR</b>	Parker-Racor System	<b>4144-FS</b>	(LH) <b>044-OH</b>
			<b>4542-OX</b>		<b>4748-AP</b>	Euro 3 application	<b>4169-FS</b>	<b>4199-AC</b>
			<b>4752-OC</b>	Donaldson System - OE: 1421022	<b>522-AR</b>		<b>4179-FX</b>	<b>4956-OH</b>
			<b>657-OS</b>	(25), special equipment	<b>532-AR</b>		<b>4478-FX</b>	<b>617-AD</b>
			<b>660-OS</b>		<b>624-AR</b>	(Parker Racor, Bio Diesel)	<b>4645-FS</b>	<b>768-AC</b>
						<b>4661-FX</b>		
						<b>4955-FS</b>		
<b>P 230</b> 169 kW (230 PS) DC 9.30, DC 9.35, DC 9.39	07.09→		<b>055-OS</b>			Parker-Racor System	<b>4144-FS</b>	
			<b>660-OS</b>					
<b>P 230</b> 169 kW (230 PS) DC 9.35, DC 9.39	07.09→		<b>055-OS</b>			Parker-Racor System	<b>4144-FS</b>	
			<b>660-OS</b>					
<b>P 230</b> 169 kW (230 PS) DC 9.39	08.12→		<b>055-OS</b>			Parker-Racor System	<b>4144-FS</b>	
			<b>660-OS</b>					

**S**



  									
<b>P,G,R,T - series</b>									
<b>P 230, R 230</b> 169 kW (230 PS) DC 9.13, DC 9.16	09.04→	for retarder  (HG)	<b>055-OS</b>  <b>4752-OC</b>  <b>657-OS</b>  <b>660-OS</b>	Donaldson System OE:1869993  Donaldson System - OE: 1421022 (25), special equipment KNECHT system	<b>4334-AR</b>  <b>4748-AP</b>  <b>522-AR</b>  <b>532-AR</b>  <b>624-AR</b>	Parker-Racor System  Euro 3 application    (Parker Racor, Bio Diesel)	<b>4144-FS</b>  <b>4169-FS</b>  <b>4179-FX</b>  <b>4478-FX</b>  <b>4645-FS</b>  <b>4661-FX</b> <b>4955-FS</b>	(LH)	<b>044-OH</b>  <b>4199-AC</b>  <b>4956-OH</b>  <b>768-AC</b>  <b>617-AD</b>
<b>P 230, R 230</b> 169 kW (230 PS) DC 9.13, DC 9.16	09.04→	for retarder	<b>055-OS</b>  <b>4542-OX</b> <b>4752-OC</b>  <b>657-OS</b>  <b>660-OS</b>	Donaldson System OE:1869993  Donaldson System - OE: 1421022 (25), special equipment	<b>4334-AR</b>  <b>4748-AP</b>  <b>522-AR</b>  <b>532-AR</b>  <b>624-AR</b>	Parker-Racor System  Euro 3 application    (Parker Racor, Bio Diesel)	<b>4144-FS</b>  <b>4169-FS</b>  <b>4179-FX</b>  <b>4478-FX</b>  <b>4645-FS</b>  <b>4661-FX</b> <b>4955-FS</b>	(LH)	<b>044-OH</b>  <b>4199-AC</b>  <b>4956-OH</b>  <b>617-AD</b>  <b>768-AC</b>
<b>P 230, R 230</b> 169 kW (230 PS) DC 9.16	09.05→		<b>055-OS</b>  <b>660-OS</b>		Parker-Racor System	<b>4144-FS</b>			
<b>P 230, R 230</b> 169 kW (230 PS) DC 9.16	09.05→		<b>055-OS</b>  <b>660-OS</b>		Parker-Racor System	<b>4144-FS</b>			
<b>P 230, R 230</b> 169 kW (230 PS) DC 9.13, DC 9.16	08.06→		<b>055-OS</b>  <b>660-OS</b>		Parker-Racor System	<b>4144-FS</b>			
<b>P 250</b> 184 kW (250 PS) DC 09.111, DC 09.114, DC 9.102, DC 9.109	01.11→		<b>055-OS</b>  <b>660-OS</b>		Parker-Racor System	<b>4144-FS</b>			
<b>P 250</b> 184 kW (250 PS) DC 09.109, DC 09.111	01.12→	for retarder	<b>055-OS</b>  <b>4542-OX</b> <b>4752-OC</b>  <b>660-OS</b>	(25), special equipment	<b>4748-AP</b>  <b>532-AR</b>	Parker-Racor System    (Parker Racor, Bio Diesel)	<b>4144-FS</b>  <b>4179-FX</b>  <b>4645-FS</b>  <b>4661-FX</b> <b>4955-FS</b>		<b>4956-OH</b>
<b>P 250</b> 184 kW (250 PS) DC 09.109, DC 09.111	01.12→	for retarder	<b>055-OS</b>  <b>4542-OX</b> <b>4752-OC</b>  <b>660-OS</b>	(25), special equipment	<b>4748-AP</b>  <b>532-AR</b>	Parker-Racor System    (Parker Racor, Bio Diesel)	<b>4144-FS</b>  <b>4179-FX</b>  <b>4645-FS</b>  <b>4661-FX</b> <b>4955-FS</b>		<b>4956-OH</b>

**S**



<b>P,G,R,T - series</b>								
<b>P 250</b> 184 kW (250 PS) DC 09.109	01.12→	for retarder	<b>055-OS</b>	(25), special equipment	<b>4748-AP</b>	Parker-Racor System  (Parker Racor, Bio Diesel)	<b>4144-FS</b>	<b>4956-OH</b>
			<b>4542-OX</b>		<b>532-AR</b>		<b>4179-FX</b>	
			<b>4752-OC</b>		<b>4645-FS</b>			
			<b>660-OS</b>		<b>4661-FX</b> <b>4955-FS</b>			
<b>P 250</b> 184 kW (250 PS) DC 09.109	01.12→	for retarder	<b>055-OS</b>	(25), special equipment	<b>4748-AP</b>	Parker-Racor System  (Parker Racor, Bio Diesel)	<b>4144-FS</b>	<b>4956-OH</b>
			<b>4542-OX</b>		<b>532-AR</b>		<b>4179-FX</b>	
			<b>4752-OC</b>		<b>4645-FS</b>			
			<b>660-OS</b>		<b>4661-FX</b> <b>4955-FS</b>			
<b>P 250</b> 184 kW (250 PS) DC 09.109, DC 09.111	08.12→	for retarder	<b>055-OS</b>	(25), special equipment	<b>4748-AP</b>	Parker-Racor System  (Parker Racor, Bio Diesel)	<b>4144-FS</b>	<b>4956-OH</b>
			<b>4542-OX</b>		<b>532-AR</b>		<b>4179-FX</b>	
			<b>4752-OC</b>		<b>4645-FS</b>			
			<b>660-OS</b>		<b>4661-FX</b> <b>4955-FS</b>			
<b>P 250</b> 184 kW (250 PS) DC 09.111	09.13→	for retarder	<b>055-OS</b>	(25), special equipment	<b>4748-AP</b>	Parker-Racor System  (Parker Racor, Bio Diesel)	<b>4144-FS</b>	<b>4956-OH</b>
			<b>4542-OX</b>		<b>532-AR</b>		<b>4179-FX</b>	
			<b>4752-OC</b>		<b>4645-FS</b>			
			<b>660-OS</b>		<b>4661-FX</b> <b>4955-FS</b>			
<b>P 250</b> 184 kW (250 PS) DC 09.111	09.13→	for retarder	<b>055-OS</b>	(25), special equipment	<b>4748-AP</b>	Parker-Racor System  (Parker Racor, Bio Diesel)	<b>4144-FS</b>	<b>4956-OH</b>
			<b>4542-OX</b>		<b>532-AR</b>		<b>4179-FX</b>	
			<b>4752-OC</b>		<b>4645-FS</b>			
			<b>660-OS</b>		<b>4661-FX</b> <b>4955-FS</b>			
<b>P 260</b>	04.04→		<b>055-OS</b>			Parker-Racor System	<b>4144-FS</b>	
<b>P 270</b> 198 kW (270 PS) DC 9.12	09.04→	for retarder	<b>055-OS</b>	Donaldson System OE: 1869993	<b>4334-AR</b>	Parker-Racor System  Euro 3 application	<b>4144-FS</b>	(LH) <b>044-OH</b>
			<b>4542-OX</b>		<b>4748-AP</b>		<b>4169-FS</b>	<b>4199-AC</b>
			<b>4752-OC</b>		<b>522-AR</b>		<b>4179-FX</b>	<b>4956-OH</b>
			(HG) <b>657-OS</b>		(25), special equipment		<b>532-AR</b>	<b>4478-FX</b>
<b>660-OS</b>	<b>624-AR</b>	<b>4661-FX</b> <b>4955-FS</b>	→09.05 <b>617-AD</b>					

**S**

P,G,R,T - series									
<b>P 270</b> 198-199 kW (270-271 PS) DC 9.17	04.06→	for retarder	<b>055-OS</b>  <b>4542-OX</b>  <b>4752-OC</b>  <b>657-OS</b>  <b>660-OS</b>	Donaldson System OE:1869993  Donaldson System - OE: 1421022  (25), special equipment	<b>4334-AR</b>  <b>4748-AP</b>  <b>522-AR</b>  <b>532-AR</b>  <b>624-AR</b>	Parker-Racor System  Euro 3 application	<b>4144-FS</b>  <b>4169-FS</b>  <b>4179-FX</b>  <b>4478-FX</b>  <b>4661-FX</b>  <b>4955-FS</b>	(LH)	<b>044-OH</b>  <b>4199-AC</b>  <b>4956-OH</b>  <b>617-AD</b>  <b>768-AC</b>
<b>P 270</b> 198-199 kW (270-271 PS) DC 9.12, DC 9.17	08.06→	for retarder	<b>055-OS</b>  <b>4542-OX</b>  <b>4752-OC</b>  <b>657-OS</b>  <b>660-OS</b>	Donaldson System OE:1869993  Donaldson System - OE: 1421022  (25), special equipment	<b>4334-AR</b>  <b>4748-AP</b>  <b>522-AR</b>  <b>532-AR</b>  <b>624-AR</b>	Parker-Racor System  Euro 3 application	<b>4144-FS</b>  <b>4169-FS</b>  <b>4179-FX</b>  <b>4478-FX</b>  <b>4661-FX</b>  <b>4955-FS</b>	(LH)	<b>044-OH</b>  <b>4199-AC</b>  <b>4956-OH</b>  <b>617-AD</b>  <b>768-AC</b>
<b>P 270</b> 198-199 kW (270-271 PS) DC 9.12, DC 9.17	01.08→	for retarder	<b>055-OS</b>  <b>4542-OX</b>  <b>4752-OC</b>  <b>657-OS</b>  <b>660-OS</b>	Donaldson System OE:1869993  Donaldson System - OE: 1421022  (25), special equipment	<b>4334-AR</b>  <b>4748-AP</b>  <b>522-AR</b>  <b>532-AR</b>  <b>624-AR</b>	Parker-Racor System  Euro 3 application	<b>4144-FS</b>  <b>4169-FS</b>  <b>4179-FX</b>  <b>4478-FX</b>  <b>4661-FX</b>  <b>4955-FS</b>	(LH)	<b>044-OH</b>  <b>4199-AC</b>  <b>4956-OH</b>  <b>617-AD</b>  <b>768-AC</b>
<b>P 270</b> 198 kW (270 PS) DC 09.E02	01.12→		<b>055-OS</b>  <b>4542-OX</b>  <b>660-OS</b>	(25), special equipment	<b>4748-AP</b>  <b>532-AR</b>	Parker-Racor System	<b>4144-FS</b>  <b>4179-FX</b>  <b>4661-FX</b>		
<b>P 270</b>	01.12→		<b>055-OS</b>			Parker-Racor System	<b>4144-FS</b>		
<b>P 270, R 270</b> 198-199 kW (270-271 PS) DC 9.17	04.04→	for retarder	<b>055-OS</b>  <b>4542-OX</b>  <b>4752-OC</b>  <b>657-OS</b>  <b>660-OS</b>	Donaldson System OE:1869993  Donaldson System - OE: 1421022  (25), special equipment	<b>4334-AR</b>  <b>4748-AP</b>  <b>522-AR</b>  <b>532-AR</b>  <b>624-AR</b>	Parker-Racor System  Euro 3 application  (Parker Racor, Bio Diesel)	<b>4144-FS</b>  <b>4169-FS</b>  <b>4179-FX</b>  <b>4478-FX</b>  <b>4645-FS</b>  <b>4661-FX</b>  <b>4955-FS</b>	(LH)	<b>044-OH</b>  <b>4199-AC</b>  <b>4956-OH</b>  <b>617-AD</b>  <b>768-AC</b>

**S**











<b>P,G,R,T - series</b>								
<b>P 270, R 270</b> 198-199 kW (270-271 PS) DC 9.17	04.04→		<b>055-OS</b>	Donaldson System OE:1869993	<b>4334-AR</b>	Parker-Racor System	<b>4144-FS</b>	(LH) <b>044-OH</b>
			<b>4542-OX</b>		<b>4748-AP</b>	Euro 3 application	<b>4169-FS</b>	<b>4199-AC</b>
		for retarder	<b>4752-OC</b>	Donaldson System - OE: 1421022	<b>522-AR</b>		<b>4179-FX</b>	<b>4956-OH</b>
			<b>657-OS</b>	(25), special equipment	<b>532-AR</b>		<b>4478-FX</b>	<b>617-AD</b>
			<b>660-OS</b>		<b>624-AR</b>	(Parker Racor, Bio Diesel)	<b>4645-FS</b>	<b>768-AC</b>
						<b>4661-FX</b>	<b>4955-FS</b>	
<b>P 270, R 270</b> 198-199 kW (270-271 PS) DC 9.12, DC 9.17	09.04→		<b>055-OS</b>	Donaldson System OE:1869993	<b>4334-AR</b>	Parker-Racor System	<b>4144-FS</b>	(LH) <b>044-OH</b>
			<b>4542-OX</b>		<b>4748-AP</b>	Euro 3 application	<b>4169-FS</b>	<b>4199-AC</b>
		for retarder	<b>4752-OC</b>	Donaldson System - OE: 1421022	<b>522-AR</b>		<b>4179-FX</b>	<b>4956-OH</b>
		(HG)	<b>657-OS</b>	(25), special equipment	<b>532-AR</b>		<b>4478-FX</b>	<b>768-AC</b>
			<b>660-OS</b>	KNECHT system	<b>624-AR</b>	(Parker Racor, Bio Diesel)	<b>4645-FS</b>	→09.05 <b>617-AD</b>
						<b>4661-FX</b>	<b>4955-FS</b>	
<b>P 270, R 270</b> 198-199 kW (270-271 PS) DC 9.12, DC 9.17	08.06→		<b>055-OS</b>	Donaldson System OE:1869993	<b>4334-AR</b>	Parker-Racor System	<b>4144-FS</b>	(LH) <b>044-OH</b>
			<b>4542-OX</b>		<b>4748-AP</b>	Euro 3 application	<b>4169-FS</b>	<b>4199-AC</b>
		for retarder	<b>4752-OC</b>	Donaldson System - OE: 1421022	<b>522-AR</b>		<b>4179-FX</b>	<b>4956-OH</b>
			<b>657-OS</b>	(25), special equipment	<b>532-AR</b>		<b>4478-FX</b>	<b>617-AD</b>
			<b>660-OS</b>		<b>624-AR</b>	(Parker Racor, Bio Diesel)	<b>4645-FS</b>	<b>768-AC</b>
						<b>4661-FX</b>	<b>4955-FS</b>	
<b>P 280</b> 206 kW (280 PS) DC 9.29	04.04→		<b>055-OS</b>			Parker-Racor System	<b>4144-FS</b>	
			<b>660-OS</b>					
<b>P 280</b> 206 kW (280 PS) DC 09.113, DC 9.29, DC 9.36, DC 9.38	07.09→		<b>055-OS</b>	Donaldson System OE:1869993	<b>4334-AR</b>	Parker-Racor System	<b>4144-FS</b>	(LH) <b>044-OH</b>
			<b>4542-OX</b>		<b>4748-AP</b>	Euro 3 application	<b>4169-FS</b>	<b>4199-AC</b>
		for retarder	<b>4752-OC</b>	Donaldson System - OE: 1421022	<b>522-AR</b>		<b>4179-FX</b>	<b>4956-OH</b>
			<b>657-OS</b>	(25), special equipment	<b>532-AR</b>		<b>4478-FX</b>	<b>617-AD</b>
			<b>660-OS</b>		<b>624-AR</b>		<b>4645-FS</b>	<b>768-AC</b>
						<b>4661-FX</b>	<b>4955-FS</b>	

P,G,R,T - series									
<b>P 280</b> 206 kW (280 PS) DC 09.113, DC 9.29, DC 9.36, DC 9.38	07.09→	for retarder	<b>055-OS</b>  <b>4542-OX</b>  <b>4752-OC</b>  <b>657-OS</b>  <b>660-OS</b>	Donaldson System OE:1869993  Donaldson System - OE: 1421022 (25), special equipment	<b>4334-AR</b>  <b>4748-AP</b>  <b>522-AR</b>  <b>532-AR</b>  <b>624-AR</b>	Parker-Racor System  Euro 3 application	<b>4144-FS</b>  <b>4169-FS</b>  <b>4179-FX</b>  <b>4478-FX</b>  <b>4661-FX</b> <b>4955-FS</b>	(LH)	<b>044-OH</b>  <b>4199-AC</b>  <b>4956-OH</b>  <b>617-AD</b>  <b>768-AC</b>
<b>P 280</b> 206 kW (280 PS) DC 9.29, DC 9.36, DC 9.38	07.09→	for retarder	<b>055-OS</b>  <b>4542-OX</b>  <b>4752-OC</b>  <b>657-OS</b>  <b>660-OS</b>	Donaldson System OE:1869993  Donaldson System - OE: 1421022 (25), special equipment	<b>4334-AR</b>  <b>4748-AP</b>  <b>522-AR</b>  <b>532-AR</b>  <b>624-AR</b>	Parker-Racor System  Euro 3 application	<b>4144-FS</b>  <b>4169-FS</b>  <b>4179-FX</b>  <b>4478-FX</b>  <b>4661-FX</b> <b>4955-FS</b>	(LH)	<b>044-OH</b>  <b>4199-AC</b>  <b>4956-OH</b>  <b>617-AD</b>  <b>768-AC</b>
<b>P 280</b> 206 kW (280 PS) DC 9.29, DC 9.38	07.09→	for retarder	<b>055-OS</b>  <b>4542-OX</b>  <b>4752-OC</b>  <b>657-OS</b>  <b>660-OS</b>	Donaldson System OE:1869993  Donaldson System - OE: 1421022 (25), special equipment	<b>4334-AR</b>  <b>4748-AP</b>  <b>522-AR</b>  <b>532-AR</b>  <b>624-AR</b>	Parker-Racor System  Euro 3 application	<b>4144-FS</b>  <b>4169-FS</b>  <b>4179-FX</b>  <b>4478-FX</b>  <b>4661-FX</b> <b>4955-FS</b>	(LH)	<b>044-OH</b>  <b>4199-AC</b>  <b>4956-OH</b>  <b>617-AD</b>  <b>768-AC</b>
<b>P 280</b> 206 kW (280 PS) DC 09.113, DC 9.29	08.12→	for retarder  (HG)	<b>055-OS</b>  <b>4542-OX</b>  <b>4752-OC</b>  <b>657-OS</b>  <b>660-OS</b>	Donaldson System OE:1869993  Donaldson System - OE: 1421022 (25), special equipment  KNECHT system	<b>4334-AR</b>  <b>4748-AP</b>  <b>522-AR</b>  <b>532-AR</b>  <b>624-AR</b>	Parker-Racor System  Euro 3 application	<b>4144-FS</b>  <b>4169-FS</b>  <b>4179-FX</b>  <b>4478-FX</b>  <b>4661-FX</b> <b>4955-FS</b>	(LH)	<b>044-OH</b>  <b>4199-AC</b>  <b>4956-OH</b>  <b>617-AD</b>  <b>768-AC</b>
<b>P 280</b> 206 kW (280 PS) DC 9.36, DC 9.38	08.12→	for retarder  (HG)	<b>055-OS</b>  <b>4542-OX</b>  <b>4752-OC</b>  <b>657-OS</b>  <b>660-OS</b>	Donaldson System OE:1869993  Donaldson System - OE: 1421022 (25), special equipment  KNECHT system	<b>4334-AR</b>  <b>4748-AP</b>  <b>522-AR</b>  <b>532-AR</b>  <b>624-AR</b>	Parker-Racor System  Euro 3 application	<b>4144-FS</b>  <b>4169-FS</b>  <b>4478-FX</b>  <b>4661-FX</b> <b>4955-FS</b>	(LH)	<b>044-OH</b>  <b>4199-AC</b>  <b>4956-OH</b>  <b>617-AD</b>  <b>768-AC</b>

**S**







<b>P,G,R,T - series</b>								
<b>P 280</b> 206 kW (280 PS) DC 09.113, DC 9.29, DC 9.36, DC 9.38	09.13→	for retarder	<b>055-OS</b>	Donaldson System OE:1869993	<b>4334-AR</b>	Parker-Racor System	<b>4144-FS</b>	(LH) <b>044-OH</b>
			<b>4542-OX</b>		<b>4748-AP</b>	Euro 3 application	<b>4169-FS</b>	<b>4199-AC</b>
			<b>4752-OC</b>	Donaldson System - OE: 1421022	<b>522-AR</b>		<b>4179-FX</b>	<b>4956-OH</b>
			<b>657-OS</b>	(25), special equipment	<b>532-AR</b>		<b>4478-FX</b>	<b>617-AD</b>
			<b>660-OS</b>		<b>624-AR</b>		<b>4661-FX</b> <b>4955-FS</b>	<b>768-AC</b>
<b>P 280</b> 206 kW (280 PS) DC 09.113, DC 9.29, DC 9.38	09.13→	for retarder	<b>055-OS</b>	Donaldson System OE:1869993	<b>4334-AR</b>	Parker-Racor System	<b>4144-FS</b>	(LH) <b>044-OH</b>
			<b>4542-OX</b>		<b>4748-AP</b>	Euro 3 application	<b>4169-FS</b>	<b>4199-AC</b>
			<b>4752-OC</b>	Donaldson System - OE: 1421022	<b>522-AR</b>		<b>4179-FX</b>	<b>4956-OH</b>
			<b>657-OS</b>	(25), special equipment	<b>532-AR</b>		<b>4478-FX</b>	<b>617-AD</b>
			<b>660-OS</b>		<b>624-AR</b>		<b>4661-FX</b> <b>4955-FS</b>	<b>768-AC</b>
<b>P 300</b>	04.04→		<b>055-OS</b>			Parker-Racor System	<b>4144-FS</b>	
<b>P 310</b> 228 kW (310 PS) DC 09.110	01.03→		<b>055-OS</b>		<b>4748-AP</b>	Parker-Racor System	<b>4144-FS</b>	
			<b>4542-OX</b>	(25), special equipment	<b>532-AR</b>		<b>4179-FX</b>	
			<b>660-OS</b>				<b>4661-FX</b>	
<b>P 310</b> 228 kW (310 PS) DC 09.110	01.03→		<b>055-OS</b>		<b>4748-AP</b>	Parker-Racor System	<b>4144-FS</b>	
			<b>4542-OX</b>	(25), special equipment	<b>532-AR</b>		<b>4179-FX</b>	
			<b>660-OS</b>				<b>4661-FX</b>	
<b>P 310</b> 228 kW (310 PS) DC 9.18	04.04→	for retarder	<b>055-OS</b>	Donaldson System OE:1869993	<b>4334-AR</b>	Parker-Racor System	<b>4144-FS</b>	(LH) <b>044-OH</b>
			<b>4752-OC</b>		<b>4748-AP</b>	Euro 3 application	<b>4169-FS</b>	<b>4199-AC</b>
			<b>657-OS</b>	Donaldson System - OE: 1421022	<b>522-AR</b>		<b>4179-FX</b>	<b>4956-OH</b>
			<b>660-OS</b>	(25), special equipment	<b>532-AR</b>		<b>4478-FX</b>	<b>617-AD</b>
					<b>624-AR</b>		(Parker Racor, Bio Diesel) <b>4645-FS</b> <b>4661-FX</b> <b>4955-FS</b>	<b>768-AC</b>
<b>P 310</b> 228 kW (310 PS) DC 9.11, DC 9.18	06.04→		<b>055-OS</b>			Parker-Racor System	<b>4144-FS</b>	
			<b>660-OS</b>					
<b>P 310</b> 228 kW (310 PS) DC 9.18	09.04→ 12.11		<b>055-OS</b>			Parker-Racor System	<b>4144-FS</b>	
			<b>660-OS</b>					
<b>P 310</b> 228 kW (310 PS) DC 09.110, DC 09.115, DC 9.101	09.04→		<b>055-OS</b>			Parker-Racor System	<b>4144-FS</b>	
			<b>660-OS</b>					









  							
<b>P,G,R,T - series</b>							
<b>P 310 228 kW (310 PS)</b> DC 9.18	04.06→	for retarder  	<b>055-OS</b>  <b>4752-OC</b>  <b>657-OS</b>  <b>660-OS</b>	Donaldson System OE:1869993  Donaldson System - OE: 1421022 (25), special equipment	<b>4334-AR</b>  <b>4748-AP</b>  <b>522-AR</b>  <b>532-AR</b>  <b>624-AR</b>  Parker-Racor System  Euro 3 application  (Parker Racor, Bio Diesel)	<b>4144-FS</b>  <b>4169-FS</b>  <b>4179-FX</b>  <b>4478-FX</b>  <b>4645-FS</b>  <b>4661-FX</b> <b>4955-FS</b>	(LH) <b>044-OH</b>  <b>4199-AC</b>  <b>4956-OH</b>  <b>617-AD</b>  <b>768-AC</b>
<b>P 310 228 kW (310 PS)</b> DC 9.11, DC 9.18	08.06→	for retarder  	<b>055-OS</b>  <b>4752-OC</b>  <b>657-OS</b>  <b>660-OS</b>	Donaldson System OE:1869993  Donaldson System - OE: 1421022 (25), special equipment	<b>4334-AR</b>  <b>4748-AP</b>  <b>522-AR</b>  <b>532-AR</b>  <b>624-AR</b>  Parker-Racor System  Euro 3 application  (Parker Racor, Bio Diesel)	<b>4144-FS</b>  <b>4169-FS</b>  <b>4179-FX</b>  <b>4478-FX</b>  <b>4645-FS</b>  <b>4661-FX</b> <b>4955-FS</b>	(LH) <b>044-OH</b>  <b>4199-AC</b>  <b>4956-OH</b>  <b>617-AD</b>  <b>768-AC</b>
<b>P 310 228 kW (310 PS)</b> DC 9.11, DC 9.18	07.07→ 06.12		<b>055-OS</b>  <b>660-OS</b>		Parker-Racor System	<b>4144-FS</b>	
<b>P 310 228 kW (310 PS)</b> DC 9.11, DC 9.18	01.08→	for retarder  	<b>055-OS</b>  <b>4752-OC</b>  <b>657-OS</b>  <b>660-OS</b>	Donaldson System OE:1869993  Donaldson System - OE: 1421022 (25), special equipment	<b>4334-AR</b>  <b>4748-AP</b>  <b>522-AR</b>  <b>532-AR</b>  <b>624-AR</b>  Parker-Racor System  Euro 3 application  (Parker Racor, Bio Diesel)	<b>4144-FS</b>  <b>4169-FS</b>  <b>4179-FX</b>  <b>4478-FX</b>  <b>4645-FS</b>  <b>4661-FX</b> <b>4955-FS</b>	(LH) <b>044-OH</b>  <b>4199-AC</b>  <b>4956-OH</b>  <b>617-AD</b>  <b>768-AC</b>
<b>P 310 228 kW (310 PS)</b> DC 09.110, DC 09.115, DC 9.101	04.09→		<b>055-OS</b>  <b>660-OS</b>		Parker-Racor System	<b>4144-FS</b>	
<b>P 310 228 kW (310 PS)</b> DC 9.11	01.10→		<b>055-OS</b>  <b>660-OS</b>		Parker-Racor System	<b>4144-FS</b>	
<b>P 310 228 kW (310 PS)</b> DC 09.110	01.12→		<b>055-OS</b>  <b>4542-OX</b>  <b>660-OS</b>	(25), special equipment	<b>4748-AP</b>  <b>532-AR</b>  Parker-Racor System	<b>4144-FS</b>  <b>4179-FX</b>  <b>4661-FX</b>	

**S**



								
<b>P,G,R,T - series</b>								
<b>P 310</b> 228 kW (310 PS) DC 09.115, DC 9.101	01.12→		<b>055-OS</b> <b>4542-OX</b> <b>660-OS</b>	(25), special equipment	<b>4748-AP</b> <b>532-AR</b>	Parker-Racor System <b>4144-FS</b> <b>4179-FX</b> <b>4661-FX</b>		
<b>P 310</b> 228 kW (310 PS) DC 09.110	08.12→		<b>055-OS</b> <b>4542-OX</b> <b>660-OS</b>	(25), special equipment	<b>4748-AP</b> <b>532-AR</b>	Parker-Racor System <b>4144-FS</b> <b>4179-FX</b> <b>4661-FX</b>		
<b>P 310, R 310</b> 228 kW (310 PS) DC 9.18	04.04→		<b>055-OS</b> <b>660-OS</b>			Parker-Racor System <b>4144-FS</b>		
<b>P 310, R 310</b> 228 kW (310 PS) DC 9.18	04.04→		<b>055-OS</b> <b>660-OS</b>			Parker-Racor System <b>4144-FS</b>		
<b>P 310, R 310</b> 228 kW (310 PS) DC 9.11, DC 9.18	09.04→		<b>055-OS</b> <b>4752-OC</b> <b>657-OS</b> <b>660-OS</b>	Donaldson System OE:1869993  Donaldson System - OE: 1421022  (25), special equipment  KNECHT system	<b>4334-AR</b> <b>4748-AP</b> <b>522-AR</b> <b>532-AR</b> <b>624-AR</b>	Parker-Racor System  Euro 3 application  (Parker Racor, Bio Diesel) <b>4144-FS</b> <b>4169-FS</b> <b>4179-FX</b> <b>4478-FX</b> <b>4645-FS</b> <b>4661-FX</b> <b>4955-FS</b>	(LH)    →09.05	<b>044-OH</b> <b>4199-AC</b> <b>4956-OH</b> <b>768-AC</b> <b>617-AD</b>
<b>P 310, R 310</b> 228 kW (310 PS) DC 9.11, DC 9.18	09.04→		<b>055-OS</b> <b>660-OS</b>			Parker-Racor System <b>4144-FS</b>		
<b>P 310, R 310</b> 228 kW (310 PS) DC 9.11, DC 9.18	09.04→		<b>055-OS</b> <b>660-OS</b>			Parker-Racor System <b>4144-FS</b>		
<b>P 320</b> 235 kW (320 PS) DC 09.108, DC 9.22, DC 9.32, DC 9.37	07.09→		<b>055-OS</b> <b>4542-OX</b> <b>4752-OC</b> <b>660-OS</b>	(25), special equipment	<b>4748-AP</b> <b>532-AR</b>	Parker-Racor System  (Parker Racor, Bio Diesel) <b>4144-FS</b> <b>4179-FX</b> <b>4645-FS</b> <b>4661-FX</b> <b>4955-FS</b>		<b>4956-OH</b>
<b>P 320</b> 235 kW (320 PS) DC 9.22, DC 9.32, DC 9.37	07.09→		<b>055-OS</b> <b>4542-OX</b> <b>4752-OC</b> <b>660-OS</b>	(25), special equipment	<b>4748-AP</b> <b>532-AR</b>	Parker-Racor System  (Parker Racor, Bio Diesel) <b>4144-FS</b> <b>4179-FX</b> <b>4645-FS</b> <b>4661-FX</b> <b>4955-FS</b>		<b>4956-OH</b>
<b>P 320</b> 235 kW (320 PS) DC 9.37	07.09→		<b>055-OS</b> <b>660-OS</b>			Parker-Racor System <b>4144-FS</b>		









**S**

  					
<b>P,G,R,T - series</b>					
<b>P 320</b> 235 kW (320 PS) DC 09.108, DC 9.22, DC 9.37	08.12→	for retarder  <b>055-OS</b>  <b>4542-OX</b>  <b>4752-OC</b>  <b>660-OS</b>	(25), special equipment	<b>4748-AP</b>  <b>532-AR</b>	Parker-Racor System  (Parker Racor, Bio Diesel)  <b>4144-FS</b>  <b>4179-FX</b>  <b>4645-FS</b>  <b>4661-FX</b>  <b>4955-FS</b>
<b>P 320</b> 235 kW (320 PS) DC 09.108, DC 9.22, DC 9.32, DC 9.37	01.13→	for retarder  <b>055-OS</b>  <b>4542-OX</b>  <b>4752-OC</b>  <b>660-OS</b>	(25), special equipment	<b>4748-AP</b>  <b>532-AR</b>	Parker-Racor System  (Parker Racor, Bio Diesel)  <b>4144-FS</b>  <b>4179-FX</b>  <b>4645-FS</b>  <b>4661-FX</b>  <b>4955-FS</b>
<b>P 320</b> 235 kW (320 PS) DC 09.108, DC 9.22, DC 9.32, DC 9.37	09.13→	for retarder  <b>055-OS</b>  <b>4542-OX</b>  <b>4752-OC</b>  <b>660-OS</b>	(25), special equipment	<b>4748-AP</b>  <b>532-AR</b>	Parker-Racor System  (Parker Racor, Bio Diesel)  <b>4144-FS</b>  <b>4179-FX</b>  <b>4645-FS</b>  <b>4661-FX</b>  <b>4955-FS</b>
<b>P 320</b> 235 kW (320 PS) DC 09.108, DC 9.37	09.13→	<b>055-OS</b>  <b>660-OS</b>		Parker-Racor System	<b>4144-FS</b>
<b>P 340</b> 250 kW (340 PS) DC 11.08	04.04→	<b>055-OS</b>  <b>660-OS</b>	(25), special equipment	<b>4748-AP</b>  <b>532-AR</b>	<b>4179-FX</b>
<b>P 340</b> 250 kW (340 PS) DC 11.08	04.04→	<b>055-OS</b>  <b>660-OS</b>	(25), special equipment	<b>4748-AP</b>  <b>532-AR</b>	<b>4179-FX</b>
<b>P 340</b> 250 kW (340 PS) DC 11.08	04.04→	<b>055-OS</b>  <b>660-OS</b>	(25), special equipment	<b>4748-AP</b>  <b>532-AR</b>	<b>4179-FX</b>
<b>P 340</b> 250 kW (340 PS) DC 11.08	04.04→	<b>055-OS</b>  <b>660-OS</b>	(25), special equipment	<b>4748-AP</b>  <b>532-AR</b>	<b>4179-FX</b>
<b>P 340</b> 250 kW (340 PS) DC 11.08	04.04→	<b>055-OS</b>  <b>660-OS</b>	(25), special equipment	<b>4748-AP</b>  <b>532-AR</b>	<b>4179-FX</b>
<b>P 340</b> 250 kW (340 PS) DC 11.08	04.04→	<b>055-OS</b>  <b>660-OS</b>	(25), special equipment	<b>4748-AP</b>  <b>532-AR</b>	<b>4179-FX</b>
<b>P 340</b> 250 kW (340 PS) DC 11.08	04.04→	<b>055-OS</b>  <b>660-OS</b>	(25), special equipment	<b>4748-AP</b>  <b>532-AR</b>	<b>4179-FX</b>
<b>P 340</b> 250 kW (340 PS) DC 11.08	04.04→	<b>055-OS</b>  <b>660-OS</b>	(25), special equipment	<b>4748-AP</b>  <b>532-AR</b>	<b>4179-FX</b>

**S**



<b>P,G,R,T - series</b>								
<b>P 340</b> 250 kW (340 PS) DC 12.10	04.04→	for retarder	<b>055-OS</b>	Donaldson System OE:1869993	<b>4334-AR</b>	Parker-Racor System	<b>4144-FS</b>	(LH) <b>044-OH</b>
			<b>4752-OC</b>		<b>4748-AP</b>	Euro 3 application	<b>4169-FS</b>	<b>4199-AC</b>
			<b>657-OS</b>	Donaldson System - OE: 1421022	<b>522-AR</b>		<b>4179-FX</b>	<b>4956-OH</b>
			<b>660-OS</b>	(25), special equipment	<b>532-AR</b>		<b>4478-FX</b>	<b>617-AD</b>
					<b>624-AR</b>		<b>4955-FS</b>	<b>768-AC</b>
<b>P 340</b> 250 kW (340 PS) DC 12.10	04.04→	for retarder	<b>055-OS</b>	Donaldson System OE:1869993	<b>4334-AR</b>	Parker-Racor System	<b>4144-FS</b>	(LH) <b>044-OH</b>
			<b>4752-OC</b>		<b>4748-AP</b>	Euro 3 application	<b>4169-FS</b>	<b>4199-AC</b>
			<b>657-OS</b>	Donaldson System - OE: 1421022	<b>522-AR</b>		<b>4179-FX</b>	<b>4956-OH</b>
			<b>660-OS</b>	(25), special equipment	<b>532-AR</b>		<b>4478-FX</b>	<b>617-AD</b>
					<b>624-AR</b>		<b>4955-FS</b>	<b>768-AC</b>
<b>P 340</b> 250 kW (340 PS) DC 12.10	04.04→	for retarder	<b>055-OS</b>	Donaldson System OE:1869993	<b>4334-AR</b>	Parker-Racor System	<b>4144-FS</b>	(LH) <b>044-OH</b>
			<b>4752-OC</b>		<b>4748-AP</b>	Euro 3 application	<b>4169-FS</b>	<b>4199-AC</b>
			<b>657-OS</b>	Donaldson System - OE: 1421022	<b>522-AR</b>		<b>4179-FX</b>	<b>4956-OH</b>
			<b>660-OS</b>	(25), special equipment	<b>532-AR</b>		<b>4478-FX</b>	<b>617-AD</b>
					<b>624-AR</b>		<b>4955-FS</b>	<b>768-AC</b>
<b>P 340</b> 250 kW (340 PS) DC 12.10	04.04→	for retarder	<b>055-OS</b>	Donaldson System OE:1869993	<b>4334-AR</b>	Parker-Racor System	<b>4144-FS</b>	(LH) <b>044-OH</b>
			<b>4752-OC</b>		<b>4748-AP</b>	Euro 3 application	<b>4169-FS</b>	<b>4199-AC</b>
			<b>657-OS</b>	Donaldson System - OE: 1421022	<b>522-AR</b>		<b>4179-FX</b>	<b>4956-OH</b>
			<b>660-OS</b>	(25), special equipment	<b>532-AR</b>		<b>4478-FX</b>	<b>617-AD</b>
					<b>624-AR</b>		<b>4955-FS</b>	<b>768-AC</b>









  									
P,G,R,T - series									
<b>P 340</b> 250 kW (340 PS) DC 12.10	04.04→	for retarder  	<b>055-OS</b>  <b>4752-OC</b>  <b>657-OS</b>  <b>660-OS</b>	Donaldson System OE:1869993  Donaldson System - OE: 1421022 (25), special equipment	<b>4334-AR</b>  <b>4748-AP</b>  <b>522-AR</b>  <b>532-AR</b>  <b>624-AR</b>	Parker-Racor System  Euro 3 application	<b>4144-FS</b>  <b>4169-FS</b>  <b>4179-FX</b>  <b>4478-FX</b>  <b>4955-FS</b>	(LH)	<b>044-OH</b>  <b>4199-AC</b>  <b>4956-OH</b>  <b>617-AD</b>  <b>768-AC</b>
<b>P 340</b> 250 kW (340 PS) DC11-340	09.04→	for retarder  (HG)	<b>055-OS</b>  <b>4752-OC</b>  <b>657-OS</b>  <b>660-OS</b>	Donaldson System OE:1869993  Donaldson System - OE: 1421022 (25), special equipment KNECHT system	<b>4334-AR</b>  <b>4748-AP</b>  <b>522-AR</b>  <b>532-AR</b>  <b>624-AR</b>	Euro 3 application	<b>4169-FS</b>  <b>4478-FX</b>  <b>4955-FS</b>	(LH)	<b>044-OH</b>  <b>4199-AC</b>  <b>4956-OH</b>  <b>768-AC</b>  <b>617-AD</b>
<b>P 340</b> 250 kW (340 PS) DC 11.08	09.04→ 09.06	for retarder  (HG)	<b>055-OS</b>  <b>4752-OC</b>  <b>657-OS</b>  <b>660-OS</b>	Donaldson System OE:1869993  Donaldson System - OE: 1421022 (25), special equipment KNECHT system	<b>4334-AR</b>  <b>4748-AP</b>  <b>522-AR</b>  <b>532-AR</b>  <b>624-AR</b>	Euro 3 application	<b>4169-FS</b>  <b>4179-FX</b>  <b>4478-FX</b>  <b>4955-FS</b>	(LH)	<b>044-OH</b>  <b>4199-AC</b>  <b>4956-OH</b>  <b>768-AC</b>  <b>617-AD</b>
<b>P 340</b> 250 kW (340 PS) DC11-340	09.04→ 12.05	for retarder  (HG)	<b>055-OS</b>  <b>4752-OC</b>  <b>657-OS</b>  <b>660-OS</b>	Donaldson System - OE: 1421022 (25), special equipment KNECHT system	<b>4748-AP</b>  <b>522-AR</b>  <b>532-AR</b>  <b>624-AR</b>	Euro 3 application	<b>4169-FS</b>  <b>4955-FS</b>	(LH)	<b>044-OH</b>  <b>4956-OH</b>  <b>768-AC</b>  <b>617-AD</b>
<b>P 340</b> 250 kW (340 PS) DC 11.08	09.04→ 10.05	for retarder  (HG)	<b>055-OS</b>  <b>4752-OC</b>  <b>657-OS</b>  <b>660-OS</b>	Donaldson System - OE: 1421022 (25), special equipment KNECHT system	<b>4748-AP</b>  <b>522-AR</b>  <b>532-AR</b>  <b>624-AR</b>	Euro 3 application	<b>4169-FS</b>  <b>4179-FX</b>  <b>4955-FS</b>	(LH)	<b>044-OH</b>  <b>4956-OH</b>  <b>768-AC</b>  <b>617-AD</b>
<b>P 340</b> 250 kW (340 PS) DC 11.08	09.04→		<b>660-OS</b>	(25), special equipment	<b>4748-AP</b>  <b>532-AR</b>		<b>4179-FX</b>		
<b>P 340</b> 250 kW (340 PS) DC 12.10, DC 12.26	09.05→		<b>055-OS</b>  <b>660-OS</b>		Parker-Racor System		<b>4144-FS</b>		

**S**



<b>P,G,R,T - series</b>								
<b>P 340</b> 250 kW (340 PS) DC 12.10	10.06→	for retarder	<b>055-OS</b>	Donaldson System OE:1869993	<b>4334-AR</b>	Parker-Racor System	<b>4144-FS</b>	(LH) <b>044-OH</b>
			<b>4752-OC</b>		<b>4748-AP</b>	Euro 3 application	<b>4169-FS</b>	<b>4199-AC</b>
			<b>657-OS</b>	Donaldson System - OE: 1421022	<b>522-AR</b>		<b>4179-FX</b>	<b>4956-OH</b>
			<b>660-OS</b>	(25), special equipment	<b>532-AR</b>		<b>4478-FX</b>	<b>617-AD</b>
					<b>624-AR</b>		<b>4955-FS</b>	<b>768-AC</b>
<b>P 340</b> 250 kW (340 PS) DC 12.10	10.06→	for retarder	<b>055-OS</b>	Donaldson System OE:1869993	<b>4334-AR</b>	Parker-Racor System	<b>4144-FS</b>	(LH) <b>044-OH</b>
			<b>4752-OC</b>		<b>4748-AP</b>	Euro 3 application	<b>4169-FS</b>	<b>4199-AC</b>
			<b>657-OS</b>	Donaldson System - OE: 1421022	<b>522-AR</b>		<b>4179-FX</b>	<b>4956-OH</b>
			<b>660-OS</b>	(25), special equipment	<b>532-AR</b>		<b>4478-FX</b>	<b>617-AD</b>
					<b>624-AR</b>		<b>4955-FS</b>	<b>768-AC</b>
<b>P 340</b> 250 kW (340 PS) DC 11.08	01.08→		<b>055-OS</b>		<b>4748-AP</b>		<b>4179-FX</b>	
			<b>660-OS</b>	(25), special equipment	<b>532-AR</b>			
<b>P 340</b> 250 kW (340 PS) OC 09.102	01.11→					Parker-Racor System	<b>4144-FS</b>	
<b>P 340, R 340</b> 250 kW (340 PS) DC 11.08	04.04→		<b>055-OS</b>		<b>4748-AP</b>		<b>4179-FX</b>	
			<b>660-OS</b>	(25), special equipment	<b>532-AR</b>			
<b>P 340, R 340</b> 250 kW (340 PS) DC 11.08	04.04→		<b>660-OS</b>	(25), special equipment	<b>4748-AP</b>			
					<b>532-AR</b>			
<b>P 340, R 340</b> 250 kW (340 PS) DC 11.08	04.04→		<b>055-OS</b>		<b>4748-AP</b>		<b>4179-FX</b>	
			<b>660-OS</b>					
<b>P 340, R 340</b> 250 kW (340 PS) DC 12.10	04.04→	for retarder	<b>055-OS</b>	Donaldson System OE:1869993	<b>4334-AR</b>	Parker-Racor System	<b>4144-FS</b>	(LH) <b>044-OH</b>
			<b>4752-OC</b>		<b>4748-AP</b>	Euro 3 application	<b>4169-FS</b>	<b>4199-AC</b>
			<b>657-OS</b>	Donaldson System - OE: 1421022	<b>522-AR</b>		<b>4179-FX</b>	<b>4956-OH</b>
			<b>660-OS</b>	(25), special equipment	<b>532-AR</b>		<b>4478-FX</b>	<b>617-AD</b>
					<b>624-AR</b>	(Parker Racor, Bio Diesel)	<b>4645-FS</b>	<b>768-AC</b>
					<b>4955-FS</b>			
<b>P 340, R 340</b> 250 kW (340 PS) DC 11.08	04.04→	for retarder	<b>055-OS</b>	Donaldson System OE:1869993	<b>4334-AR</b>	Euro 3 application	<b>4169-FS</b>	(LH) <b>044-OH</b>
			<b>4752-OC</b>		<b>4748-AP</b>		<b>4179-FX</b>	<b>4199-AC</b>
			<b>657-OS</b>	Donaldson System - OE: 1421022	<b>522-AR</b>		<b>4478-FX</b>	<b>4956-OH</b>
			<b>660-OS</b>	(25), special equipment	<b>532-AR</b>	(Parker Racor, Bio Diesel)	<b>4645-FS</b>	<b>617-AD</b>
					<b>624-AR</b>		<b>4955-FS</b>	<b>768-AC</b>

**S**



  					
<b>P,G,R,T - series</b>					
<b>P 340, R 340</b> 250 kW (340 PS) DC 12.10	04.04→	for retarder  <b>055-OS</b>  <b>4752-OC</b>  <b>657-OS</b>  <b>660-OS</b>	Donaldson System OE:1869993  Donaldson System - OE: 1421022 (25), special equipment	<b>4334-AR</b>  <b>4748-AP</b>  <b>522-AR</b>  <b>532-AR</b>  <b>624-AR</b>	Parker-Racor System  Euro 3 application  (Parker Racor, Bio Diesel)  <b>4144-FS</b>  <b>4169-FS</b>  <b>4179-FX</b>  <b>4478-FX</b>  <b>4645-FS</b>  <b>4955-FS</b>
<b>P 340, R 340</b> 250 kW (340 PS) DC 12.10	04.04→	for retarder  <b>055-OS</b>  <b>4752-OC</b>  <b>657-OS</b>  <b>660-OS</b>	Donaldson System OE:1869993  Donaldson System - OE: 1421022 (25), special equipment	<b>4334-AR</b>  <b>4748-AP</b>  <b>522-AR</b>  <b>532-AR</b>  <b>624-AR</b>	Parker-Racor System  Euro 3 application  (Parker Racor, Bio Diesel)  <b>4144-FS</b>  <b>4169-FS</b>  <b>4179-FX</b>  <b>4478-FX</b>  <b>4645-FS</b>  <b>4955-FS</b>
<b>P 340, R 340</b> 250 kW (340 PS) DC 11.08	09.04→	<b>055-OS</b>  <b>660-OS</b>	(25), special equipment	<b>4748-AP</b>  <b>532-AR</b>	<b>4179-FX</b>
<b>P 340, R 340</b> 250 kW (340 PS) DC 12.10	08.06→	for retarder  <b>055-OS</b>  <b>4752-OC</b>  <b>657-OS</b>  <b>660-OS</b>	Donaldson System OE:1869993  Donaldson System - OE: 1421022 (25), special equipment	<b>4334-AR</b>  <b>4748-AP</b>  <b>522-AR</b>  <b>532-AR</b>  <b>624-AR</b>	Parker-Racor System  Euro 3 application  (Parker Racor, Bio Diesel)  <b>4144-FS</b>  <b>4169-FS</b>  <b>4179-FX</b>  <b>4478-FX</b>  <b>4645-FS</b>  <b>4955-FS</b>
<b>P 340, R 340</b> 250 kW (340 PS) DC 12.10	10.06→	for retarder  <b>055-OS</b>  <b>4752-OC</b>  <b>657-OS</b>  <b>660-OS</b>	Donaldson System OE:1869993  Donaldson System - OE: 1421022 (25), special equipment	<b>4334-AR</b>  <b>4748-AP</b>  <b>522-AR</b>  <b>532-AR</b>  <b>624-AR</b>	Parker-Racor System  Euro 3 application  (Parker Racor, Bio Diesel)  <b>4144-FS</b>  <b>4169-FS</b>  <b>4179-FX</b>  <b>4478-FX</b>  <b>4645-FS</b>  <b>4955-FS</b>
<b>P 360</b> 265 kW (360 PS) DC 13.06, DC 13.114	10.07→	<b>055-OS</b>		Parker-Racor System	<b>4144-FS</b>
<b>P 360</b> 265 kW (360 PS) DC 13.06	03.08→	<b>055-OS</b>		Parker-Racor System	<b>4144-FS</b>

**S**









  					
<b>P,G,R,T - series</b>					
<b>P 360</b> 265 kW (360 PS) DC 13.06	07.09→	for retarder <b>055-OS</b>  <b>4542-OX</b> <b>4752-OC</b>		Parker-Racor System  (Parker Racor, Bio Diesel)  <b>4144-FS</b>  <b>4179-FX</b> <b>4645-FS</b>  <b>4661-FX</b> <b>4955-FS</b>	<b>4956-OH</b>
<b>P 360</b> 265 kW (360 PS) DC 13.06	07.09→	<b>055-OS</b>		Parker-Racor System	<b>4144-FS</b>
<b>P 360</b> 265 kW (360 PS) DC 09.112	07.09→	<b>055-OS</b>  <b>660-OS</b>		Parker-Racor System	<b>4144-FS</b>
<b>P 360</b> 265 kW (360 PS) DC 13.06	09.09→	for retarder <b>055-OS</b>  <b>4542-OX</b> <b>4752-OC</b>		Parker-Racor System  (Parker Racor, Bio Diesel)  <b>4144-FS</b>  <b>4179-FX</b> <b>4645-FS</b>  <b>4661-FX</b> <b>4955-FS</b>	<b>4956-OH</b>
<b>P 360</b> 265 kW (360 PS) DC 13.06, DC 13.114	04.10→	<b>055-OS</b>		Parker-Racor System	<b>4144-FS</b>
<b>P 360</b> 265 kW (360 PS) DC 09.112	04.10→	<b>055-OS</b>  <b>660-OS</b>		Parker-Racor System	<b>4144-FS</b>
<b>P 360</b> 265 kW (360 PS) DC 13.06	08.10→	<b>055-OS</b>		Parker-Racor System	<b>4144-FS</b>
<b>P 360</b> 265 kW (360 PS) DC 13.06	08.10→	<b>055-OS</b>		Parker-Racor System	<b>4144-FS</b>
<b>P 360</b> 265 kW (360 PS) DC 13.06, DC 13.114	08.10→	<b>055-OS</b>		Parker-Racor System	<b>4144-FS</b>
<b>P 360</b> 265 kW (360 PS) DC 13.06, DC 13.104, DC 13.108, DC 13.114	01.12→	<b>055-OS</b>		Parker-Racor System	<b>4144-FS</b>
<b>P 360</b> 250 kW (340 PS) DC 11.08	02.13→	<b>055-OS</b>			
<b>P 360</b> 250 kW (340 PS) DC 11.08	02.13→	<b>055-OS</b>  <b>660-OS</b>			
<b>P 360</b> 265 kW (360 PS) DC 09.112	09.13→	<b>055-OS</b>		Parker-Racor System	<b>4144-FS</b>
<b>P 360</b> 265 kW (360 PS) DC 09.112	09.13→	<b>055-OS</b>  <b>660-OS</b>		Parker-Racor System	<b>4144-FS</b>
<b>P 360</b> 265 kW (360 PS) DC 09.112	09.13→	<b>055-OS</b>  <b>660-OS</b>		Parker-Racor System	<b>4144-FS</b>
<b>P 360</b> 265 kW (360 PS) DC 09.112	09.13→	<b>055-OS</b>  <b>660-OS</b>		Parker-Racor System	<b>4144-FS</b>
<b>P 360, R 360</b> 265 kW (360 PS) DC 13.06, DC 13.114	04.10→	for retarder <b>055-OS</b>  <b>4542-OX</b> <b>4752-OC</b>	(25), special equipment	<b>532-AR</b>  Parker-Racor System  (Parker Racor, Bio Diesel)  <b>4144-FS</b>  <b>4179-FX</b> <b>4645-FS</b>  <b>4661-FX</b> <b>4955-FS</b>	<b>4956-OH</b>

**S**



  					
<b>P,G,R,T - series</b>					
<b>P 360, R 360</b> 265 kW (360 PS) DC 13.06	04.10→	for retarder	<b>055-OS</b>  <b>4542-OX</b> <b>4752-OC</b>	(25), special equipment  <b>532-AR</b>	Parker-Racor System  (Parker Racor, Bio Diesel)  <b>4144-FS</b> <b>4179-FX</b> <b>4645-FS</b> <b>4661-FX</b> <b>4955-FS</b>  <b>4956-OH</b>
<b>P 360, R 360</b> 265 kW (360 PS) DC 13.06, DC 13.114	04.10→	for retarder	<b>055-OS</b>  <b>4542-OX</b> <b>4752-OC</b>	(25), special equipment  <b>532-AR</b>	Parker-Racor System  (Parker Racor, Bio Diesel)  <b>4144-FS</b> <b>4179-FX</b> <b>4645-FS</b> <b>4661-FX</b> <b>4955-FS</b>  <b>4956-OH</b>
<b>P 360, R 360</b> 265 kW (360 PS) DC 13.06, DC 13.114	04.10→	for retarder	<b>055-OS</b>  <b>4542-OX</b> <b>4752-OC</b>	(25), special equipment  <b>532-AR</b>	Parker-Racor System  (Parker Racor, Bio Diesel)  <b>4144-FS</b> <b>4179-FX</b> <b>4645-FS</b> <b>4661-FX</b> <b>4955-FS</b>  <b>4956-OH</b>
<b>P 370</b> 272 kW (370 PS) DC 13.116	09.12→		<b>055-OS</b>		Parker-Racor System  <b>4144-FS</b>  <b>4956-OH</b>
<b>P 370</b> 272 kW (370 PS) DC 13.116	09.12→		<b>055-OS</b>		Parker-Racor System  <b>4144-FS</b>  <b>4956-OH</b>
<b>P 370</b> 272 kW (370 PS) DC 13.116	09.13→	for retarder	<b>055-OS</b>  <b>4752-OC</b>		(Parker Racor, Bio Diesel)  <b>4179-FX</b> <b>4645-FS</b> <b>4661-FX</b> <b>4955-FS</b>  <b>4956-OH</b>
<b>P 370</b> 272 kW (370 PS) DC 13.116	09.13→	for retarder	<b>055-OS</b>  <b>4752-OC</b>		Parker-Racor System  (Parker Racor, Bio Diesel)  <b>4144-FS</b> <b>4179-FX</b> <b>4645-FS</b> <b>4661-FX</b> <b>4955-FS</b>  <b>4956-OH</b>
<b>P 370</b> 272 kW (370 PS) DC 13.116	09.13→	for retarder	<b>055-OS</b>  <b>4752-OC</b>		Parker-Racor System  (Parker Racor, Bio Diesel)  <b>4144-FS</b> <b>4179-FX</b> <b>4645-FS</b> <b>4661-FX</b> <b>4955-FS</b>  <b>4956-OH</b>
<b>P 370</b> 272 kW (370 PS) DC 13.116	09.13→	for retarder	<b>055-OS</b>  <b>4752-OC</b>		Parker-Racor System  (Parker Racor, Bio Diesel)  <b>4144-FS</b> <b>4179-FX</b> <b>4645-FS</b> <b>4661-FX</b> <b>4955-FS</b>  <b>4956-OH</b>

**S**

  					
<b>P,G,R,T - series</b>					
<b>P 370</b> 272 kW (370 PS) DC 13.116	09.13→	for retarder  <b>055-OS</b>  <b>4752-OC</b>		Parker-Racor System  (Parker Racor, Bio Diesel)  <b>4144-FS</b>  <b>4179-FX</b>  <b>4645-FS</b>  <b>4661-FX</b>  <b>4955-FS</b>	<b>4956-OH</b>
<b>P 370</b> 272 kW (370 PS) DC 13.116	09.13→	for retarder  <b>055-OS</b>  <b>4752-OC</b>		Parker-Racor System  (Parker Racor, Bio Diesel)  <b>4144-FS</b>  <b>4179-FX</b>  <b>4645-FS</b>  <b>4661-FX</b>  <b>4955-FS</b>	<b>4956-OH</b>
<b>P 370</b> 272 kW (370 PS) DC 13.116	09.13→	for retarder  <b>055-OS</b>  <b>4752-OC</b>		Parker-Racor System  (Parker Racor, Bio Diesel)  <b>4144-FS</b>  <b>4179-FX</b>  <b>4645-FS</b>  <b>4661-FX</b>  <b>4955-FS</b>	<b>4956-OH</b>
<b>P 380</b> 279 kW (380 PS) DC 11.09	04.04→	for retarder  <b>055-OS</b>  <b>4752-OC</b>  <b>657-OS</b>  <b>660-OS</b>	Donaldson System OE:1869993  <b>4334-AR</b>  <b>4748-AP</b>  <b>522-AR</b>  Donaldson System - OE: 1421022  <b>532-AR</b>  (25), special equipment  <b>624-AR</b>	Euro 3 application  <b>4169-FS</b>  <b>4179-FX</b>  <b>4478-FX</b>  <b>4955-FS</b>	AdBlue/SCR-System  (LH)  <b>4176-UX</b>  <b>044-OH</b>  <b>4199-AC</b>  <b>4956-OH</b>  <b>617-AD</b>  <b>768-AC</b>
<b>P 380</b> 279-280 kW (379-381 PS) DC 12.13, DC 12.18	04.04→	for retarder  <b>055-OS</b>  <b>4752-OC</b>  <b>657-OS</b>  <b>660-OS</b>	Donaldson System OE:1869993  <b>4334-AR</b>  <b>4748-AP</b>  <b>522-AR</b>  Donaldson System - OE: 1421022  <b>532-AR</b>  (25), special equipment  <b>624-AR</b>	Parker-Racor System  Euro 3 application  <b>4144-FS</b>  <b>4169-FS</b>  <b>4179-FX</b>  <b>4478-FX</b>  <b>4955-FS</b>	AdBlue/SCR-System  (LH)  <b>4176-UX</b>  <b>044-OH</b>  <b>4199-AC</b>  <b>4956-OH</b>  <b>617-AD</b>  <b>768-AC</b>
<b>P 380</b> 279 kW (380 PS) DC 11.09	04.04→	for retarder  <b>055-OS</b>  <b>4752-OC</b>  <b>657-OS</b>  <b>660-OS</b>	Donaldson System OE:1869993  <b>4334-AR</b>  <b>4748-AP</b>  <b>522-AR</b>  Donaldson System - OE: 1421022  <b>532-AR</b>  (25), special equipment  <b>624-AR</b>	Euro 3 application  <b>4169-FS</b>  <b>4179-FX</b>  <b>4478-FX</b>  <b>4955-FS</b>	AdBlue/SCR-System  (LH)  <b>4176-UX</b>  <b>044-OH</b>  <b>4199-AC</b>  <b>4956-OH</b>  <b>617-AD</b>  <b>768-AC</b>







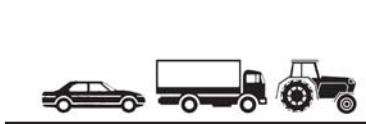

**S**

<b>P,G,R,T - series</b>									
<b>P 380</b> 279-280 kW (379-381 PS) DC 12.13	04.04→	for retarder	<b>055-OS</b>	Donaldson System OE:1869993	<b>4334-AR</b>	Parker-Racor System	<b>4144-FS</b>	AdBlue/SCR-System	<b>4176-UX</b>
			<b>4752-OC</b>		<b>4748-AP</b>	Euro 3 application	<b>4169-FS</b>	(LH)	<b>044-OH</b>
			<b>657-OS</b>	Donaldson System - OE: 1421022	<b>522-AR</b>		<b>4179-FX</b>		<b>4199-AC</b>
			<b>660-OS</b>	(25), special equipment	<b>532-AR</b>		<b>4478-FX</b>		<b>4956-OH</b>
				<b>624-AR</b>		<b>4955-FS</b>		<b>617-AD</b>	
								<b>768-AC</b>	
<b>P 380</b> 279 kW (380 PS) DC 11.09	04.04→	for retarder	<b>055-OS</b>	Donaldson System OE:1869993	<b>4334-AR</b>	Euro 3 application	<b>4169-FS</b>	AdBlue/SCR-System	<b>4176-UX</b>
			<b>4752-OC</b>		<b>4748-AP</b>		<b>4179-FX</b>	(LH)	<b>044-OH</b>
			<b>657-OS</b>	Donaldson System - OE: 1421022	<b>522-AR</b>		<b>4478-FX</b>		<b>4199-AC</b>
			<b>660-OS</b>	(25), special equipment	<b>532-AR</b>		<b>4955-FS</b>		<b>4956-OH</b>
				<b>624-AR</b>				<b>617-AD</b>	
								<b>768-AC</b>	
<b>P 380</b> 279-280 kW (379-381 PS) DC 12.13, DC 12.17	04.04→	for retarder	<b>055-OS</b>	Donaldson System OE:1869993	<b>4334-AR</b>	Parker-Racor System	<b>4144-FS</b>	AdBlue/SCR-System	<b>4176-UX</b>
			<b>4752-OC</b>		<b>4748-AP</b>	Euro 3 application	<b>4169-FS</b>	(LH)	<b>044-OH</b>
			<b>657-OS</b>	Donaldson System - OE: 1421022	<b>522-AR</b>		<b>4179-FX</b>		<b>4199-AC</b>
			<b>660-OS</b>	(25), special equipment	<b>532-AR</b>		<b>4478-FX</b>		<b>4956-OH</b>
				<b>624-AR</b>		<b>4955-FS</b>		<b>617-AD</b>	
								<b>768-AC</b>	
<b>P 380</b> 279-280 kW (379-381 PS) DC 12.13, DC 12.17, DC 12.18	04.04→		<b>055-OS</b>			Parker-Racor System	<b>4144-FS</b>		
			<b>660-OS</b>						
<b>P 380</b> 279 kW (379 PS) DC 12.17	04.04→		<b>055-OS</b>			Parker-Racor System	<b>4144-FS</b>		
			<b>660-OS</b>						
<b>P 380</b> 279-280 kW (379-381 PS) DC 12.13	04.04→	for retarder	<b>055-OS</b>	Donaldson System OE:1869993	<b>4334-AR</b>	Parker-Racor System	<b>4144-FS</b>	AdBlue/SCR-System	<b>4176-UX</b>
			<b>4752-OC</b>		<b>4748-AP</b>	Euro 3 application	<b>4169-FS</b>	(LH)	<b>044-OH</b>
			<b>657-OS</b>	Donaldson System - OE: 1421022	<b>522-AR</b>		<b>4179-FX</b>		<b>4199-AC</b>
			<b>660-OS</b>	(25), special equipment	<b>532-AR</b>		<b>4478-FX</b>		<b>4956-OH</b>
				<b>624-AR</b>		<b>4955-FS</b>		<b>617-AD</b>	
								<b>768-AC</b>	
<b>P 380</b> 279 kW (380 PS) DC 11.09	04.04→		<b>055-OS</b>						
			<b>660-OS</b>						
<b>P 380</b> 279 kW (380 PS) DC 11.09	04.04→		<b>055-OS</b>						
			<b>660-OS</b>						
<b>P 380</b> 279 kW (380 PS) DC 11.09	04.04→		<b>055-OS</b>						
			<b>660-OS</b>						









S

							
<b>P,G,R,T - series</b>							
<b>P 380</b> 279 kW (380 PS) DC 11.09	04.04→		<b>055-OS</b> <b>660-OS</b>				
<b>P 380</b> 279 kW (380 PS) DC 11.09	06.04→		<b>055-OS</b> <b>660-OS</b>				
<b>P 380</b> 279-280 kW (379-381 PS) DC 12.13, DC 12.17, DC 12.18, DC 12.24	06.04→		<b>055-OS</b> <b>660-OS</b>			Parker-Racor System <b>4144-FS</b>	
<b>P 380</b> 280 kW (380 PS) DC11-380	09.04→	for retarder (HG)	<b>055-OS</b> <b>4752-OC</b> <b>657-OS</b> <b>660-OS</b>	Donaldson System OE:1869993  Donaldson System - OE: 1421022 (25), special equipment KNECHT system	<b>4334-AR</b> <b>4748-AP</b> <b>522-AR</b> <b>532-AR</b> <b>624-AR</b>	Euro 3 application  <b>4169-FS</b> <b>4478-FX</b> <b>4955-FS</b>	AdBlue/SCR-System, 10.07→ (LH)  <b>4176-UX</b> <b>044-OH</b> <b>4199-AC</b> <b>4956-OH</b> <b>768-AC</b> →09.05 <b>617-AD</b>
<b>P 380</b> 279 kW (380 PS) DC 11.09	09.04→ 09.06	for retarder (HG)	<b>055-OS</b> <b>4752-OC</b> <b>657-OS</b> <b>660-OS</b>	Donaldson System OE:1869993  Donaldson System - OE: 1421022 (25), special equipment KNECHT system	<b>4334-AR</b> <b>4748-AP</b> <b>522-AR</b> <b>532-AR</b> <b>624-AR</b>	Euro 3 application  <b>4169-FS</b> <b>4179-FX</b> <b>4478-FX</b> <b>4955-FS</b>	(LH)  <b>044-OH</b> <b>4199-AC</b> <b>4956-OH</b> <b>768-AC</b> →09.05 <b>617-AD</b>
<b>P 380</b> 279-280 kW (379-381 PS) DC 12.13	09.05→	for retarder	<b>055-OS</b> <b>4752-OC</b> <b>657-OS</b> <b>660-OS</b>	Donaldson System OE:1869993  Donaldson System - OE: 1421022 (25), special equipment	<b>4334-AR</b> <b>4748-AP</b> <b>522-AR</b> <b>532-AR</b> <b>624-AR</b>	Parker-Racor System  Euro 3 application  <b>4144-FS</b> <b>4169-FS</b> <b>4179-FX</b> <b>4478-FX</b> <b>4955-FS</b>	AdBlue/SCR-System (LH)  <b>4176-UX</b> <b>044-OH</b> <b>4199-AC</b> <b>4956-OH</b> <b>617-AD</b> <b>768-AC</b>
<b>P 380</b> 279-280 kW (379-381 PS) DC 12.13	09.05→	for retarder	<b>055-OS</b> <b>4752-OC</b> <b>657-OS</b> <b>660-OS</b>	Donaldson System OE:1869993  Donaldson System - OE: 1421022 (25), special equipment	<b>4334-AR</b> <b>4748-AP</b> <b>522-AR</b> <b>532-AR</b> <b>624-AR</b>	Parker-Racor System  Euro 3 application  <b>4144-FS</b> <b>4169-FS</b> <b>4179-FX</b> <b>4478-FX</b> <b>4955-FS</b>	AdBlue/SCR-System (LH)  <b>4176-UX</b> <b>044-OH</b> <b>4199-AC</b> <b>4956-OH</b> <b>617-AD</b> <b>768-AC</b>





**S**

  					
<b>P,G,R,T - series</b>					
<b>P 380</b> 279-280 kW (379-381 PS) DC 12.13, DC 12.17, DC 12.18	10.06→	for retarder  <b>055-OS</b>  <b>4752-OC</b>  <b>657-OS</b>  <b>660-OS</b>	Donaldson System OE:1869993  Donaldson System - OE: 1421022 (25), special equipment	<b>4334-AR</b>  <b>4748-AP</b>  <b>522-AR</b>  <b>532-AR</b>  <b>624-AR</b>	Parker-Racor System  Euro 3 application  <b>4144-FS</b>  <b>4169-FS</b>  <b>4179-FX</b>  <b>4478-FX</b>  <b>4955-FS</b>  AdBlue/SCR-System (LH)
<b>P 380</b> 279-280 kW (379-381 PS) DC 12.13, DC 12.17, DC 12.18	10.06→	for retarder  <b>055-OS</b>  <b>4752-OC</b>  <b>657-OS</b>  <b>660-OS</b>	Donaldson System OE:1869993  Donaldson System - OE: 1421022 (25), special equipment	<b>4334-AR</b>  <b>4748-AP</b>  <b>522-AR</b>  <b>532-AR</b>  <b>624-AR</b>	Parker-Racor System  Euro 3 application  <b>4144-FS</b>  <b>4169-FS</b>  <b>4179-FX</b>  <b>4478-FX</b>  <b>4955-FS</b>  AdBlue/SCR-System (LH)
<b>P 380, R 380</b> 279 kW (380 PS) DC 11.09	04.04→	<b>055-OS</b>  <b>660-OS</b>	(25), special equipment	<b>4748-AP</b>  <b>532-AR</b>	<b>4179-FX</b>
<b>P 380, R 380</b> 279 kW (380 PS) DC 11.09	04.04→	<b>055-OS</b>  <b>660-OS</b>	(25), special equipment	<b>4748-AP</b>  <b>532-AR</b>	<b>4179-FX</b>
<b>P 380, R 380</b> 279 kW (380 PS) DC 11.09	04.04→	<b>055-OS</b>  <b>660-OS</b>	(25), special equipment	<b>4748-AP</b>  <b>532-AR</b>	<b>4179-FX</b>
<b>P 380, R 380</b> 279 kW (380 PS) DC 11.09	04.04→	<b>055-OS</b>  <b>660-OS</b>	(25), special equipment	<b>4748-AP</b>  <b>532-AR</b>	<b>4179-FX</b>
<b>P 380, R 380</b> 279 kW (380 PS) DC 11.09	04.04→	<b>055-OS</b>  <b>660-OS</b>	(25), special equipment	<b>4748-AP</b>  <b>532-AR</b>	<b>4179-FX</b>
<b>P 380, R 380</b> 279 kW (380 PS) DC 11.09	04.04→	<b>055-OS</b>  <b>660-OS</b>	(25), special equipment	<b>4748-AP</b>  <b>532-AR</b>	<b>4179-FX</b>
<b>P 380, R 380</b> 279 kW (380 PS) DC 11.09	04.04→	<b>055-OS</b>  <b>660-OS</b>	(25), special equipment	<b>4748-AP</b>  <b>532-AR</b>	<b>4179-FX</b>
<b>P 380, R 380</b> 279-280 kW (379-381 PS) DC 12.13, DC 12.18	04.04→	for retarder  <b>055-OS</b>  <b>4752-OC</b>  <b>657-OS</b>  <b>660-OS</b>	Donaldson System OE:1869993  Donaldson System - OE: 1421022 (25), special equipment	<b>4334-AR</b>  <b>4748-AP</b>  <b>522-AR</b>  <b>532-AR</b>  <b>624-AR</b>	Parker-Racor System  Euro 3 application  <b>4144-FS</b>  <b>4169-FS</b>  <b>4179-FX</b>  <b>4478-FX</b>  <b>4645-FS</b>  <b>4955-FS</b>  AdBlue/SCR-System (LH)

**S**









  						
<b>P,G,R,T - series</b>						
<b>P 380, R 380</b> 279 kW (379 PS) DC 12.18	04.04→	for retarder  <b>055-OS</b>  <b>4752-OC</b>  <b>657-OS</b>  <b>660-OS</b>	Donaldson System OE:1869993  Donaldson System - OE: 1421022 (25), special equipment	<b>4334-AR</b>  <b>4748-AP</b>  <b>522-AR</b>  <b>532-AR</b>  <b>624-AR</b>	Parker-Racor System  Euro 3 application  (Parker Racor, Bio Diesel)  <b>4144-FS</b>  <b>4169-FS</b>  <b>4179-FX</b>  <b>4478-FX</b>  <b>4645-FS</b>  <b>4955-FS</b>	AdBlue/SCR-System  (LH)     <b>4176-UX</b>  <b>044-OH</b>  <b>4199-AC</b>  <b>4956-OH</b>  <b>617-AD</b>  <b>768-AC</b>
<b>P 380, R 380</b> 279 kW (379 PS) DC 12.17, DC 12.18	04.04→	for retarder  <b>055-OS</b>  <b>4752-OC</b>  <b>657-OS</b>  <b>660-OS</b>	Donaldson System OE:1869993  Donaldson System - OE: 1421022 (25), special equipment	<b>4334-AR</b>  <b>4748-AP</b>  <b>522-AR</b>  <b>532-AR</b>  <b>624-AR</b>	Parker-Racor System  Euro 3 application  (Parker Racor, Bio Diesel)  <b>4144-FS</b>  <b>4169-FS</b>  <b>4179-FX</b>  <b>4478-FX</b>  <b>4645-FS</b>  <b>4955-FS</b>	AdBlue/SCR-System  (LH)     <b>4176-UX</b>  <b>044-OH</b>  <b>4199-AC</b>  <b>4956-OH</b>  <b>617-AD</b>  <b>768-AC</b>
<b>P 380, R 380</b> 279 kW (379 PS) DC 12.18	04.04→	for retarder  <b>055-OS</b>  <b>4752-OC</b>  <b>657-OS</b>  <b>660-OS</b>	Donaldson System OE:1869993  Donaldson System - OE: 1421022 (25), special equipment	<b>4334-AR</b>  <b>4748-AP</b>  <b>522-AR</b>  <b>532-AR</b>  <b>624-AR</b>	Euro 3 application  (Parker Racor, Bio Diesel)  <b>4169-FS</b>  <b>4179-FX</b>  <b>4478-FX</b>  <b>4645-FS</b>  <b>4955-FS</b>	AdBlue/SCR-System  (LH)     <b>4176-UX</b>  <b>044-OH</b>  <b>4199-AC</b>  <b>4956-OH</b>  <b>617-AD</b>  <b>768-AC</b>
<b>P 380, R 380</b> 279 kW (380 PS) DC 11.09	09.04→	<b>055-OS</b>  <b>660-OS</b>	(25), special equipment	<b>4748-AP</b>  <b>532-AR</b>	<b>4179-FX</b>	
<b>P 380, R 380</b> 279 kW (380 PS) DC 11.09	09.04→	<b>055-OS</b>  <b>660-OS</b>	(25), special equipment	<b>4748-AP</b>  <b>532-AR</b>	<b>4179-FX</b>	
<b>P 380, R 380</b> 279-280 kW (379-381 PS) DC 12.13	09.05→	for retarder  <b>055-OS</b>  <b>4752-OC</b>  <b>657-OS</b>  <b>660-OS</b>	Donaldson System OE:1869993  Donaldson System - OE: 1421022 (25), special equipment	<b>4334-AR</b>  <b>4748-AP</b>  <b>522-AR</b>  <b>532-AR</b>  <b>624-AR</b>	Parker-Racor System  Euro 3 application  (Parker Racor, Bio Diesel)  <b>4144-FS</b>  <b>4169-FS</b>  <b>4179-FX</b>  <b>4478-FX</b>  <b>4645-FS</b>  <b>4955-FS</b>	AdBlue/SCR-System  (LH)     <b>4176-UX</b>  <b>044-OH</b>  <b>4199-AC</b>  <b>4956-OH</b>  <b>617-AD</b>  <b>768-AC</b>

**S**









									
<b>P,G,R,T - series</b>									
<b>P 380, R 380</b> 279-280 kW (379-381 PS) DC 12.13, DC 12.17, DC 12.18	09.05→	for retarder	<b>055-OS</b> <b>4752-OC</b> <b>657-OS</b> <b>660-OS</b>	Donaldson System OE:1869993  Donaldson System - OE: 1421022 (25), special equipment	<b>4334-AR</b> <b>4748-AP</b> <b>522-AR</b> <b>532-AR</b> <b>624-AR</b>	Parker-Racor System  Euro 3 application  (Parker Racor, Bio Diesel)	<b>4144-FS</b> <b>4169-FS</b> <b>4179-FX</b> <b>4478-FX</b> <b>4645-FS</b> <b>4955-FS</b>	AdBlue/SCR-System  (LH)	<b>4176-UX</b> <b>044-OH</b> <b>4199-AC</b> <b>4956-OH</b> <b>617-AD</b> <b>768-AC</b>
<b>P 380, R 380</b> 279-280 kW (379-381 PS) DC 12.13, DC 12.18	10.06→	for retarder	<b>055-OS</b> <b>4752-OC</b> <b>657-OS</b> <b>660-OS</b>	Donaldson System OE:1869993  Donaldson System - OE: 1421022 (25), special equipment	<b>4334-AR</b> <b>4748-AP</b> <b>522-AR</b> <b>532-AR</b> <b>624-AR</b>	Parker-Racor System  Euro 3 application  (Parker Racor, Bio Diesel)	<b>4144-FS</b> <b>4169-FS</b> <b>4179-FX</b> <b>4478-FX</b> <b>4645-FS</b> <b>4955-FS</b>	AdBlue/SCR-System  (LH)	<b>4176-UX</b> <b>044-OH</b> <b>4199-AC</b> <b>4956-OH</b> <b>617-AD</b> <b>768-AC</b>
<b>P 380, R 380</b> 279-280 kW (379-381 PS) DC 12.13, DC 12.17, DC 12.18	10.06→	for retarder	<b>055-OS</b> <b>4752-OC</b> <b>657-OS</b> <b>660-OS</b>	Donaldson System OE:1869993  Donaldson System - OE: 1421022 (25), special equipment	<b>4334-AR</b> <b>4748-AP</b> <b>522-AR</b> <b>532-AR</b> <b>624-AR</b>	Parker-Racor System  Euro 3 application  (Parker Racor, Bio Diesel)	<b>4144-FS</b> <b>4169-FS</b> <b>4179-FX</b> <b>4478-FX</b> <b>4645-FS</b> <b>4955-FS</b>	AdBlue/SCR-System  (LH)	<b>4176-UX</b> <b>044-OH</b> <b>4199-AC</b> <b>4956-OH</b> <b>617-AD</b> <b>768-AC</b>
<b>P 380, R380</b> 279 kW (380 PS) DC 11.09	04.04→	for retarder	<b>055-OS</b> <b>4752-OC</b> <b>657-OS</b> <b>660-OS</b>	Donaldson System OE:1869993  Donaldson System - OE: 1421022 (25), special equipment	<b>4334-AR</b> <b>4748-AP</b> <b>522-AR</b> <b>532-AR</b> <b>624-AR</b>	Euro 3 application   (Parker Racor, Bio Diesel)	<b>4169-FS</b> <b>4179-FX</b> <b>4478-FX</b> <b>4645-FS</b> <b>4955-FS</b>	AdBlue/SCR-System  (LH)	<b>4176-UX</b> <b>044-OH</b> <b>4199-AC</b> <b>4956-OH</b> <b>617-AD</b> <b>768-AC</b>
<b>P 400</b> 294 kW (400 PS) DC 13.05, DC 13.113	09.07→		<b>055-OS</b>			Parker-Racor System	<b>4144-FS</b>		
<b>P 400</b> 294 kW (400 PS) DC 13.05, DC 13.103, DC 13.113	09.07→		<b>055-OS</b>			Parker-Racor System	<b>4144-FS</b>		
<b>P 400</b> 294 kW (400 PS) DC 13.05	07.09→		<b>055-OS</b>			Parker-Racor System	<b>4144-FS</b>		
<b>P 400</b> 294 kW (400 PS) DC 13.05	04.10→		<b>055-OS</b>			Parker-Racor System	<b>4144-FS</b>		
<b>P 400</b> 294 kW (400 PS) DC 13.05	04.10→		<b>055-OS</b>			Parker-Racor System	<b>4144-FS</b>		

**S**



  					
<b>P,G,R,T - series</b>					
<b>P 400</b> 294 kW (400 PS) DC 13.05, DC 13.113	04.10→	<b>055-OS</b>		Parker-Racor System	<b>4144-FS</b>
<b>P 400</b> 294 kW (400 PS) DC 13.05, DC 13.113	08.10→	<b>055-OS</b>		Parker-Racor System	<b>4144-FS</b>
<b>P 400</b> 265-294 kW (360-400 PS) DC 13.05, DC 13.06	08.10→	<b>055-OS</b>		Parker-Racor System	<b>4144-FS</b>
<b>P 400, R 400</b> 294 kW (400 PS) DC 13.05, DC 13.113	04.10→	<b>055-OS</b>		Parker-Racor System	<b>4144-FS</b>
<b>P 400, R 400</b> 294 kW (400 PS) DC 13.05	04.10→	<b>055-OS</b>		Parker-Racor System	<b>4144-FS</b>
<b>P 400, R 400</b> 294 kW (400 PS) DC 13.05, DC 13.113	04.10→	<b>055-OS</b>		Parker-Racor System	<b>4144-FS</b>
<b>P 410</b> 301-302 kW (409-411 PS) DC 13.107, DC 13.115	01.11→	<b>055-OS</b>		Parker-Racor System	<b>4144-FS</b>
<b>P 410</b> 301-302 kW (409-411 PS) DC 13.115	09.13→	<b>055-OS</b>		Parker-Racor System	<b>4144-FS</b>
<b>P 410</b> 301-302 kW (409-411 PS) DC 13.115	09.13→	<b>055-OS</b>		Parker-Racor System	<b>4144-FS</b>
<b>P 420</b> 309 kW (420 PS) DC 12.06, DC 12.14, DC 12.15, DC 12.22, DC 12.23	06.04→	<b>055-OS</b> <b>660-OS</b>		Parker-Racor System	<b>4144-FS</b>
<b>P 420</b> 309 kW (420 PS) DT 12.11, DT 12.12, DT 12.14	06.04→	<b>055-OS</b>		Parker-Racor System	<b>4144-FS</b>
<b>P 420</b> 309 kW (420 PS) DC 12.06, DC 12.14, DC 12.22, DT 12.11, DT 12.12	01.05→ 12.11	<b>055-OS</b>		Parker-Racor System	<b>4144-FS</b>
<b>P 420</b> 309 kW (420 PS) DC 12.15	01.05→ 12.11	<b>055-OS</b> <b>660-OS</b>		Parker-Racor System	<b>4144-FS</b>
<b>P 420</b> 309 kW (420 PS) DT 12.12, DT 12.14	09.05→	<b>055-OS</b>		Parker-Racor System	<b>4144-FS</b>
<b>P 420, G 420</b> 309 kW (420 PS) DC 12.06	01.08→	<b>055-OS</b>		Parker-Racor System	<b>4144-FS</b>
<b>P 420, R 420</b> 309 kW (420 PS) DC 12.06, DC 12.15, DC 12.22, DT 12.11, DT 12.12, DT 12.14	03.04→	for retarder <b>055-OS</b> <b>4752-OC</b> <b>657-OS</b>	Donaldson System OE:1869993 <b>4334-AR</b> <b>4748-AP</b> Donaldson System - OE: 1421022 <b>522-AR</b> <b>624-AR</b>	Parker-Racor System Euro 3 application (Parker Racor, Bio Diesel)	AdBlue/SCR-System (LH) <b>4176-UX</b> <b>044-OH</b> <b>4199-AC</b> <b>4956-OH</b> <b>617-AD</b> <b>768-AC</b>
<b>P 420, R 420</b> 309 kW (420 PS) DC 12.14	03.04→	for retarder <b>055-OS</b> <b>4752-OC</b> <b>657-OS</b> <b>660-OS</b>	Donaldson System OE:1869993 <b>4334-AR</b> <b>4748-AP</b> Donaldson System - OE: 1421022 <b>522-AR</b> <b>624-AR</b>	Parker-Racor System Euro 3 application (Parker Racor, Bio Diesel)	AdBlue/SCR-System (LH) <b>4176-UX</b> <b>044-OH</b> <b>4199-AC</b> <b>4956-OH</b> <b>617-AD</b> <b>768-AC</b>

**S**









  						
<b>P,G,R,T - series</b>						
<b>P 420, R 420 309 kW (420 PS)</b> DC 12.15, DT 12.11	03.04→	for retarder  	<b>055-OS</b> Donaldson System OE:1869993  <b>4752-OC</b>  <b>657-OS</b> Donaldson System - OE: 1421022  <b>624-AR</b>	<b>4334-AR</b>  <b>4748-AP</b>  <b>522-AR</b>  <b>624-AR</b>	Parker-Racor System  Euro 3 application  (Parker Racor, Bio Diesel)  <b>4144-FS</b>  <b>4169-FS</b>  <b>4179-FX</b>  <b>4478-FX</b> <b>4645-FS</b>  <b>4955-FS</b>	AdBlue/SCR-System  (LH)        <b>4176-UX</b>  <b>044-OH</b>  <b>4199-AC</b>  <b>4956-OH</b> <b>617-AD</b>  <b>768-AC</b>
<b>P 420, R 420 309 kW (420 PS)</b> DC 12.14	03.04→	for retarder  	<b>055-OS</b> Donaldson System OE:1869993  <b>4752-OC</b>  <b>657-OS</b> Donaldson System - OE: 1421022  <b>660-OS</b>	<b>4334-AR</b>  <b>4748-AP</b>  <b>522-AR</b>  <b>624-AR</b>	Parker-Racor System  Euro 3 application  (Parker Racor, Bio Diesel)  <b>4144-FS</b>  <b>4169-FS</b>  <b>4179-FX</b>  <b>4478-FX</b> <b>4645-FS</b>  <b>4955-FS</b>	AdBlue/SCR-System  (LH)        <b>4176-UX</b>  <b>044-OH</b>  <b>4199-AC</b>  <b>4956-OH</b> <b>617-AD</b>  <b>768-AC</b>
<b>P 420, R 420 309 kW (420 PS)</b> DC 12.15, DC 12.22, DT 12.11, DT 12.12	03.04→	for retarder  	<b>055-OS</b> Donaldson System OE:1869993  <b>4752-OC</b>  <b>657-OS</b> Donaldson System - OE: 1421022  <b>624-AR</b>	<b>4334-AR</b>  <b>4748-AP</b>  <b>522-AR</b>  <b>624-AR</b>	Parker-Racor System  Euro 3 application  (Parker Racor, Bio Diesel)  <b>4144-FS</b>  <b>4169-FS</b>  <b>4179-FX</b>  <b>4478-FX</b> <b>4645-FS</b>  <b>4955-FS</b>	AdBlue/SCR-System  (LH)        <b>4176-UX</b>  <b>044-OH</b>  <b>4199-AC</b>  <b>4956-OH</b> <b>617-AD</b>  <b>768-AC</b>
<b>P 420, R 420 309 kW (420 PS)</b> DC 12.14, DC 12.15, DC 12.23, DT 12.11, DT 12.12	04.04→	for retarder  	<b>055-OS</b> Donaldson System OE:1869993  <b>4752-OC</b>  <b>657-OS</b> Donaldson System - OE: 1421022  <b>624-AR</b>	<b>4334-AR</b>  <b>4748-AP</b>  <b>522-AR</b>  <b>624-AR</b>	Parker-Racor System  Euro 3 application  (Parker Racor, Bio Diesel)  <b>4144-FS</b>  <b>4169-FS</b>  <b>4179-FX</b>  <b>4478-FX</b> <b>4645-FS</b>  <b>4955-FS</b>	AdBlue/SCR-System  (LH)        <b>4176-UX</b>  <b>044-OH</b>  <b>4199-AC</b>  <b>4956-OH</b> <b>617-AD</b>  <b>768-AC</b>
<b>P 420, R 420 309 kW (420 PS)</b> DC 12.06	04.04→	for retarder  	<b>055-OS</b> Donaldson System OE:1869993  <b>4752-OC</b>  <b>657-OS</b> Donaldson System - OE: 1421022  <b>660-OS</b>	<b>4334-AR</b>  <b>4748-AP</b>  <b>522-AR</b>  <b>624-AR</b>	Parker-Racor System  Euro 3 application  (Parker Racor, Bio Diesel)  <b>4144-FS</b>  <b>4169-FS</b>  <b>4179-FX</b>  <b>4478-FX</b> <b>4645-FS</b>  <b>4955-FS</b>	AdBlue/SCR-System  (LH)        <b>4176-UX</b>  <b>044-OH</b>  <b>4199-AC</b>  <b>4956-OH</b> <b>617-AD</b>  <b>768-AC</b>

**S**











<b>P,G,R,T - series</b>									
<b>P 420, R 420</b> 309 kW (420 PS) DC 12.14	09.04→	for retarder	<b>055-OS</b>	Donaldson System OE:1869993	<b>4334-AR</b>	Parker-Racor System	<b>4144-FS</b>	AdBlue/SCR-System	<b>4176-UX</b>
			<b>4752-OC</b>		<b>4748-AP</b>	Euro 3 application	<b>4169-FS</b>	(LH)	<b>044-OH</b>
			<b>657-OS</b>	Donaldson System - OE: 1421022	<b>522-AR</b>		<b>4179-FX</b>		<b>4199-AC</b>
			<b>660-OS</b>		<b>624-AR</b>	(Parker Racor, Bio Diesel)	<b>4478-FX</b> <b>4645-FS</b> <b>4955-FS</b>		<b>4956-OH</b> <b>617-AD</b> <b>768-AC</b>
<b>P 420, R 420</b> 309 kW (420 PS) DT 12.12, DT 12.14	09.05→	for retarder	<b>055-OS</b>	Donaldson System OE:1869993	<b>4334-AR</b>	Parker-Racor System	<b>4144-FS</b>	AdBlue/SCR-System	<b>4176-UX</b>
			<b>4752-OC</b>		<b>4748-AP</b>	Euro 3 application	<b>4169-FS</b>	(LH)	<b>044-OH</b>
			<b>657-OS</b>	Donaldson System - OE: 1421022	<b>522-AR</b>		<b>4179-FX</b>		<b>4199-AC</b>
					<b>624-AR</b>	(Parker Racor, Bio Diesel)	<b>4478-FX</b> <b>4645-FS</b> <b>4955-FS</b>		<b>4956-OH</b> <b>617-AD</b> <b>768-AC</b>
<b>P 420, R 420</b> 309 kW (420 PS) DC 12.14	08.06→	for retarder	<b>055-OS</b>	Donaldson System OE:1869993	<b>4334-AR</b>	Parker-Racor System	<b>4144-FS</b>	AdBlue/SCR-System	<b>4176-UX</b>
			<b>4752-OC</b>		<b>4748-AP</b>	Euro 3 application	<b>4169-FS</b>	(LH)	<b>044-OH</b>
			<b>657-OS</b>	Donaldson System - OE: 1421022	<b>522-AR</b>		<b>4179-FX</b>		<b>4199-AC</b>
			<b>660-OS</b>		<b>624-AR</b>	(Parker Racor, Bio Diesel)	<b>4478-FX</b> <b>4645-FS</b> <b>4955-FS</b>		<b>4956-OH</b> <b>617-AD</b> <b>768-AC</b>
<b>P 420, R 420</b> 309 kW (420 PS) DC 12.15, DC 12.22, DT 12.11, DT 12.12	08.06→	for retarder	<b>055-OS</b>	Donaldson System OE:1869993	<b>4334-AR</b>	Parker-Racor System	<b>4144-FS</b>	AdBlue/SCR-System	<b>4176-UX</b>
			<b>4752-OC</b>		<b>4748-AP</b>	Euro 3 application	<b>4169-FS</b>	(LH)	<b>044-OH</b>
			<b>657-OS</b>	Donaldson System - OE: 1421022	<b>522-AR</b>		<b>4179-FX</b>		<b>4199-AC</b>
					<b>624-AR</b>	(Parker Racor, Bio Diesel)	<b>4478-FX</b> <b>4645-FS</b> <b>4955-FS</b>		<b>4956-OH</b> <b>617-AD</b> <b>768-AC</b>
<b>P 440</b> 324 kW (440 PS) DT 12.18	01.05→ 12.11		<b>055-OS</b>		<b>4748-AP</b>	Parker-Racor System	<b>4144-FS</b>		
<b>P 440</b> 324 kW (441 PS) DC 13.102, DC 13.112	01.11→		<b>055-OS</b>			Parker-Racor System	<b>4144-FS</b>		
<b>P 440, R 440</b> 324 kW (441 PS) DC 13.10, DC 13.109, DC 13.112	04.10→		<b>055-OS</b>			Parker-Racor System	<b>4144-FS</b>		
<b>P 450</b> 331 kW (450 PS) DC 13.124, DC 13.147	09.12→		<b>055-OS</b>			Parker-Racor System	<b>4144-FS</b>		
<b>P 450</b> 331 kW (450 PS) DC 13.124, DC 13.147	09.13→		<b>055-OS</b>			Parker-Racor System	<b>4144-FS</b>		





**S**

  						
<b>P,G,R,T - series</b>						
<b>P 450</b> 331 kW (450 PS) DC 13.124, DC 13.147	09.13→		<b>055-OS</b>	Parker-Racor System	<b>4144-FS</b>	
<b>P 450</b> 331 kW (450 PS) DC 13.124, DC 13.147	09.13→		<b>055-OS</b>	Parker-Racor System	<b>4144-FS</b>	
<b>P 470, R 470</b> 345 kW (469-470 PS) DT 12.03, DT 12.06	03.04→	for retarder  (HG)	<b>055-OS</b> <b>4752-OC</b> <b>657-OS</b>	Donaldson System - OE: 1421022  KNECHT system  <b>4748-AP</b> <b>522-AR</b> <b>624-AR</b>	Parker-Racor System    (Parker Racor, Bio Diesel)  <b>4144-FS</b> <b>4179-FX</b> <b>4478-FX</b> <b>4645-FS</b> <b>4955-FS</b>	(LH) <b>044-OH</b>       <b>4199-AC</b>  <b>4956-OH</b>  <b>617-AD</b>  <b>768-AC</b>
<b>P 480, R 480</b> 353 kW (480 PS) DT 12.17	04.04→	for retarder	<b>055-OS</b> <b>4752-OC</b>	Parker-Racor System  (Parker Racor, Bio Diesel)	<b>4144-FS</b>  <b>4179-FX</b> <b>4645-FS</b> <b>4661-FX</b> <b>4955-FS</b>	<b>4956-OH</b>
<b>P 480, R 480</b> 353 kW (480 PS) DT 12.17	04.04→	for retarder	<b>055-OS</b> <b>4542-OX</b> <b>4752-OC</b>	Donaldson System - OE: 1421022    (Parker Racor, Bio Diesel)	<b>4144-FS</b>  <b>4179-FX</b> <b>4478-FX</b> <b>4645-FS</b> <b>4661-FX</b> <b>4955-FS</b>	(LH) <b>044-OH</b>  <b>4199-AC</b>  <b>4956-OH</b>
<b>P 480, R 480</b> 353 kW (480 PS) DC 13.07, DC 13.110, DC 13.111	04.10→	for retarder	<b>055-OS</b> <b>4542-OX</b> <b>4752-OC</b>	(Parker Racor, Bio Diesel)	<b>4179-FX</b> <b>4645-FS</b>  <b>4661-FX</b> <b>4955-FS</b>	<b>4956-OH</b>
<b>P 480, R 480</b> 353 kW (480 PS) DT 12.17	04.10→	for retarder	<b>055-OS</b> <b>4542-OX</b> <b>4752-OC</b>	Parker-Racor System  (Parker Racor, Bio Diesel)	<b>4144-FS</b>  <b>4179-FX</b> <b>4645-FS</b> <b>4661-FX</b> <b>4955-FS</b>	<b>4956-OH</b>
<b>P 500, R 500</b> 368 kW (500 PS) DC 16.06, DC 16.09	03.04→	for retarder	<b>4023-OX</b> <b>4752-OC</b>  <b>657-OS</b>	<b>4121-AP</b> <b>4628-AR</b>  <b>4630-AR</b> <b>4653-AR</b>	(Parker Racor, Bio Diesel)     <b>4179-FX</b> <b>4645-FS</b> <b>4661-FX</b> <b>4955-FS</b>	AdBlue/SCR-System (LH) <b>044-OH</b>     <b>4199-AC</b> <b>4956-OH</b> <b>617-AD</b> <b>768-AC</b>









**S**

  					
<b>P,G,R,T - series</b>					
<b>P 500, R 500</b> 368 kW (500 PS) DC 16.04, DC 16.06, DC 16.09, DC 16.19, DC 16.22	04.04→	for retarder <b>4023-OX</b> <b>4752-OC</b> <b>657-OS</b>	<b>4121-AP</b> <b>4628-AR</b> <b>4630-AR</b> <b>4653-AR</b>	(Parker Racor, Bio Diesel) <b>4179-FX</b> <b>4645-FS</b> <b>4661-FX</b> <b>4955-FS</b>	AdBlue/SCR-System (LH) <b>4176-UX</b> <b>044-OH</b> <b>4199-AC</b> <b>4956-OH</b> <b>617-AD</b> <b>768-AC</b>
<b>P 500, R 500</b> 368 kW (500 PS) DC 16.04, DC 16.06, DC 16.09, DC 16.19	04.04→	for retarder <b>4023-OX</b> <b>4752-OC</b> <b>657-OS</b>	<b>4121-AP</b> <b>4628-AR</b> <b>4630-AR</b> <b>4653-AR</b>	(Parker Racor, Bio Diesel) <b>4179-FX</b> <b>4645-FS</b> <b>4661-FX</b> <b>4955-FS</b>	AdBlue/SCR-System (LH) <b>4176-UX</b> <b>044-OH</b> <b>4199-AC</b> <b>4956-OH</b> <b>617-AD</b> <b>768-AC</b>
<b>P 500, R 500</b> 368 kW (500 PS) DC 16.06	07.09→		<b>4121-AP</b>		
<b>P 500, R 500</b> 368 kW (500 PS) DC 16.06	07.09→		<b>4121-AP</b>		
<b>P 550</b> 404-405 kW (549-551 PS) DC 13.119	01.12→	<b>055-OS</b>		Parker-Racor System <b>4144-FS</b>	
<b>P 550</b> 404-405 kW (549-551 PS) DC 13.119	01.12→	<b>055-OS</b>		Parker-Racor System <b>4144-FS</b>	
<b>P 550</b> 404-405 kW (549-551 PS) DC 13.119	01.12→	<b>055-OS</b>		Parker-Racor System <b>4144-FS</b>	
<b>P 560, R 560</b> 412 kW (560 PS) DC 16.05, DC 16.18	02.06→	for retarder <b>4023-OX</b> <b>4752-OC</b>	<b>4121-AP</b> <b>4628-AR</b> <b>4630-AR</b> <b>4653-AR</b>	(Parker Racor, Bio Diesel) <b>4179-FX</b> <b>4645-FS</b> <b>4661-FX</b> <b>4955-FS</b>	(LH) <b>044-OH</b> <b>4199-AC</b> <b>4956-OH</b>
<b>P 560, R 560</b> 412 kW (560 PS) DC 16.05, DC 16.18	11.06→	for retarder <b>4023-OX</b> <b>4752-OC</b>	<b>4121-AP</b> <b>4628-AR</b> <b>4630-AR</b> <b>4653-AR</b>	(Parker Racor, Bio Diesel) <b>4179-FX</b> <b>4645-FS</b> <b>4661-FX</b> <b>4955-FS</b>	(LH) <b>044-OH</b> <b>4199-AC</b> <b>4956-OH</b>
<b>P 560, R 560</b> 412 kW (560 PS) DC 16.05, DC 16.18	11.06→	for retarder <b>4023-OX</b> <b>4752-OC</b>	<b>4121-AP</b> <b>4628-AR</b> <b>4630-AR</b> <b>4653-AR</b>	(Parker Racor, Bio Diesel) <b>4179-FX</b> <b>4645-FS</b> <b>4661-FX</b> <b>4955-FS</b>	(LH) <b>044-OH</b> <b>4199-AC</b> <b>4956-OH</b>
<b>P 580, R 580</b> 426 kW (580 PS) DC 16.03	04.04→	for retarder <b>4023-OX</b> <b>4752-OC</b> <b>657-OS</b>	<b>4121-AP</b> <b>4628-AR</b> <b>4630-AR</b> <b>4653-AR</b>	(Parker Racor, Bio Diesel) <b>4179-FX</b> <b>4645-FS</b> <b>4661-FX</b> <b>4955-FS</b>	AdBlue/SCR-System <b>4176-UX</b> <b>4199-AC</b> <b>4956-OH</b> <b>617-AD</b> <b>768-AC</b>

**S**

						
<b>P,G,R,T - series</b>						
<b>P 620, R 620</b> 456 kW (620 PS) DC 16.08, DC 16.17	08.06→	for retarder	<b>4023-OX</b> <b>4752-OC</b>	<b>4121-AP</b> <b>4628-AR</b> <b>4630-AR</b> <b>4653-AR</b>	(Parker Racor, Bio Diesel) <b>4179-FX</b> <b>4645-FS</b> <b>4661-FX</b> <b>4955-FS</b>	AdBlue/SCR-System (LH) <b>4176-UX</b> <b>044-OH</b> <b>4199-AC</b> <b>4956-OH</b>
<b>P 620, R 620</b> 456 kW (620 PS) DC 16.08, DC 16.17	11.06→	for retarder	<b>4023-OX</b> <b>4752-OC</b>	<b>4121-AP</b> <b>4628-AR</b> <b>4630-AR</b> <b>4653-AR</b>	(Parker Racor, Bio Diesel) <b>4179-FX</b> <b>4645-FS</b> <b>4661-FX</b> <b>4955-FS</b>	AdBlue/SCR-System (LH) <b>4176-UX</b> <b>044-OH</b> <b>4199-AC</b> <b>4956-OH</b>
<b>P 620, R 620</b> 456 kW (620 PS) DC 16.08, DC 16.17	11.06→	for retarder	<b>4023-OX</b> <b>4752-OC</b>	<b>4121-AP</b> <b>4628-AR</b> <b>4630-AR</b> <b>4653-AR</b>	(Parker Racor, Bio Diesel) <b>4179-FX</b> <b>4645-FS</b> <b>4661-FX</b> <b>4955-FS</b>	AdBlue/SCR-System (LH) <b>4176-UX</b> <b>044-OH</b> <b>4199-AC</b> <b>4956-OH</b>
<b>P420</b> 309 kW (420 PS) DC 12.06, DC 12.14, DC 12.15, DC 12.22, DC 12.23	06.04→		<b>660-OS</b>			
<b>R 340</b> 250 kW (340 PS) DC 11.08	03.04→ 09.06	for retarder (HG)	<b>055-OS</b> <b>4752-OC</b> <b>657-OS</b> <b>660-OS</b>	Donaldson System OE:1869993 <b>4334-AR</b> <b>4748-AP</b> Donaldson System - OE: 1421022 <b>522-AR</b> (25), special equipment <b>532-AR</b> KNECHT system <b>624-AR</b>	Euro 3 application <b>4169-FS</b> <b>4179-FX</b> <b>4478-FX</b> (Parker Racor, Bio Diesel) <b>4645-FS</b> <b>4955-FS</b>	(LH) <b>044-OH</b> <b>4199-AC</b> <b>4956-OH</b> <b>768-AC</b> →09.05 <b>617-AD</b>
<b>R 340</b> 250 kW (340 PS) DC 12.10, DC 12.26	09.05→		<b>055-OS</b> <b>660-OS</b>		Parker-Racor System <b>4144-FS</b>	
<b>R 340</b> 250 kW (340 PS) DC 12.10	08.06→		<b>055-OS</b> <b>660-OS</b>		Parker-Racor System <b>4144-FS</b>	
<b>R 360</b> 265 kW (360 PS) DC 13.06	09.07→		<b>055-OS</b>		Parker-Racor System <b>4144-FS</b>	
<b>R 360</b> 265 kW (360 PS) DC 13.06	04.10→	for retarder	<b>055-OS</b> <b>4542-OX</b> <b>4752-OC</b>	(25), special equipment <b>532-AR</b>	Parker-Racor System <b>4144-FS</b> <b>4179-FX</b> (Parker Racor, Bio Diesel) <b>4645-FS</b> <b>4661-FX</b> <b>4955-FS</b>	<b>4956-OH</b>
<b>R 370</b> 272 kW (370 PS) DC 13.116	09.12→		<b>055-OS</b>		Parker-Racor System <b>4144-FS</b>	
<b>R 370</b> 272 kW (370 PS) DC 13.116	09.12→		<b>055-OS</b>		Parker-Racor System <b>4144-FS</b>	
<b>R 370</b> 272 kW (370 PS) DC 13.116	09.12→		<b>055-OS</b>		Parker-Racor System <b>4144-FS</b>	
<b>R 370</b> 272 kW (370 PS) DC 13.116	09.12→		<b>055-OS</b>		Parker-Racor System <b>4144-FS</b>	

**S**

  									
<b>P,G,R,T - series</b>									
<b>R 380 279 kW (380 PS)</b> DC 11.09	03.04→ 09.06	for retarder (HG)	<b>055-OS</b>  <b>4752-OC</b>  <b>657-OS</b>  <b>660-OS</b>	Donaldson System OE:1869993  Donaldson System - OE: 1421022  (25), special equipment  KNECHT system	<b>4334-AR</b>  <b>4748-AP</b>  <b>522-AR</b>  <b>532-AR</b>  <b>624-AR</b>	Euro 3 application   (Parker Racor, Bio Diesel)	<b>4169-FS</b>  <b>4179-FX</b>  <b>4478-FX</b>  <b>4645-FS</b>  <b>4955-FS</b>	(LH)	<b>044-OH</b>  <b>4199-AC</b>  <b>4956-OH</b>  <b>617-AD</b>  <b>768-AC</b>
<b>R 380 279 kW (380 PS)</b> DC 11.09	04.04→		<b>055-OS</b>  <b>660-OS</b>	(25), special equipment	<b>4748-AP</b>  <b>532-AR</b>	<b>4179-FX</b>			
<b>R 380 279-280 kW (379-381 PS)</b> DC 12.13, DC 12.18	04.04→	for retarder	<b>055-OS</b>  <b>4752-OC</b>  <b>657-OS</b>  <b>660-OS</b>	Donaldson System OE:1869993  Donaldson System - OE: 1421022  (25), special equipment	<b>4334-AR</b>  <b>4748-AP</b>  <b>522-AR</b>  <b>532-AR</b>  <b>624-AR</b>	Parker-Racor System  Euro 3 application  (Parker Racor, Bio Diesel)	<b>4144-FS</b>  <b>4169-FS</b>  <b>4179-FX</b>  <b>4478-FX</b>  <b>4645-FS</b>  <b>4955-FS</b>	AdBlue/ SCR-System  (LH)	<b>4176-UX</b>  <b>044-OH</b>  <b>4199-AC</b>  <b>4956-OH</b>  <b>617-AD</b>  <b>768-AC</b>
<b>R 380 279-280 kW (379-381 PS)</b> DC 12.13, DC 12.17, DC 12.18, DC 12.24	06.04→		<b>055-OS</b>  <b>660-OS</b>		Parker-Racor System	<b>4144-FS</b>			
<b>R 380 279 kW (380 PS)</b> DC 11.09	06.04→		<b>055-OS</b>  <b>660-OS</b>						
<b>R 380 279-280 kW (379-381 PS)</b> DC 12.13, DC 12.17, DC 12.18, DC 12.24	06.04→		<b>055-OS</b>  <b>660-OS</b>		Parker-Racor System	<b>4144-FS</b>			
<b>R 380 279 kW (380 PS)</b> DC 11.09	09.04→		<b>055-OS</b>  <b>660-OS</b>						
<b>R 380 279-280 kW (379-381 PS)</b> DC 12.13, DC 12.18	04.10→		<b>055-OS</b>  <b>660-OS</b>		Parker-Racor System	<b>4144-FS</b>			
<b>R 400 294 kW (400 PS)</b> DC 13.05, DC 13.113	09.07→		<b>055-OS</b>		Parker-Racor System	<b>4144-FS</b>			
<b>R 400 294 kW (400 PS)</b> DC 13.05, DC 13.113	04.10→		<b>055-OS</b>		Parker-Racor System	<b>4144-FS</b>			
<b>R 410 301-302 kW (409-411 PS)</b> DC 13.115	09.12→		<b>055-OS</b>		Parker-Racor System	<b>4144-FS</b>			
<b>R 410 301-302 kW (409-411 PS)</b> DC 13.115	09.12→		<b>055-OS</b>		Parker-Racor System	<b>4144-FS</b>			
<b>R 410 301-302 kW (409-411 PS)</b> DC 13.115	09.12→		<b>055-OS</b>		Parker-Racor System	<b>4144-FS</b>			

**S**







P,G,R,T - series									
<b>R 420 309 kW (420 PS)</b> DC 12.14	03.04→	for retarder	<b>055-OS</b>	Donaldson System OE:1869993	<b>4334-AR</b>	Parker-Racor System	<b>4144-FS</b>	AdBlue/SCR-System	<b>4176-UX</b>
			<b>4752-OC</b>		<b>4748-AP</b>	Euro 3 application	<b>4169-FS</b>	(LH)	<b>044-OH</b>
			<b>657-OS</b>	Donaldson System - OE: 1421022	<b>522-AR</b>		<b>4179-FX</b>		<b>4199-AC</b>
			<b>660-OS</b>		<b>624-AR</b>	(Parker Racor, Bio Diesel)	<b>4478-FX</b> <b>4645-FS</b> <b>4955-FS</b>		<b>4956-OH</b> <b>617-AD</b> <b>768-AC</b>
<b>R 420 309 kW (420 PS)</b> DC 12.15, DC 12.22, DT 12.11, DT 12.12	03.04→	for retarder	<b>055-OS</b>	Donaldson System OE:1869993	<b>4334-AR</b>	Parker-Racor System	<b>4144-FS</b>	AdBlue/SCR-System	<b>4176-UX</b>
			<b>4752-OC</b>		<b>4748-AP</b>	Euro 3 application	<b>4169-FS</b>	(LH)	<b>044-OH</b>
			<b>657-OS</b>	Donaldson System - OE: 1421022	<b>522-AR</b>		<b>4179-FX</b>		<b>4199-AC</b>
					<b>624-AR</b>	(Parker Racor, Bio Diesel)	<b>4478-FX</b> <b>4645-FS</b> <b>4955-FS</b>		<b>4956-OH</b> <b>617-AD</b> <b>768-AC</b>
<b>R 420 309 kW (420 PS)</b> DC 12.14, DC 12.22, DT 12.11, DT 12.12	03.04→	for retarder	<b>055-OS</b>	Donaldson System OE:1869993	<b>4334-AR</b>	Parker-Racor System	<b>4144-FS</b>	AdBlue/SCR-System	<b>4176-UX</b>
			<b>4752-OC</b>		<b>4748-AP</b>	Euro 3 application	<b>4169-FS</b>	(LH)	<b>044-OH</b>
			<b>657-OS</b>	Donaldson System - OE: 1421022	<b>522-AR</b>		<b>4179-FX</b>		<b>4199-AC</b>
					<b>624-AR</b>	(Parker Racor, Bio Diesel)	<b>4478-FX</b> <b>4645-FS</b> <b>4955-FS</b>		<b>4956-OH</b> <b>617-AD</b> <b>768-AC</b>
<b>R 420 309 kW (420 PS)</b> DC 12.15	03.04→	for retarder	<b>055-OS</b>	Donaldson System OE:1869993	<b>4334-AR</b>	Parker-Racor System	<b>4144-FS</b>	AdBlue/SCR-System	<b>4176-UX</b>
			<b>4752-OC</b>		<b>4748-AP</b>	Euro 3 application	<b>4169-FS</b>	(LH)	<b>044-OH</b>
			<b>657-OS</b>	Donaldson System - OE: 1421022	<b>522-AR</b>		<b>4179-FX</b>		<b>4199-AC</b>
			<b>660-OS</b>		<b>624-AR</b>	(Parker Racor, Bio Diesel)	<b>4478-FX</b> <b>4645-FS</b> <b>4955-FS</b>		<b>4956-OH</b> <b>617-AD</b> <b>768-AC</b>
<b>R 420 309 kW (420 PS)</b> DT 12.11	03.04→	for retarder	<b>055-OS</b>	Donaldson System OE:1869993	<b>4334-AR</b>	Parker-Racor System	<b>4144-FS</b>	AdBlue/SCR-System	<b>4176-UX</b>
			<b>4752-OC</b>		<b>4748-AP</b>	Euro 3 application	<b>4169-FS</b>	(LH)	<b>044-OH</b>
			<b>657-OS</b>	Donaldson System - OE: 1421022	<b>522-AR</b>		<b>4179-FX</b>		<b>4199-AC</b>
					<b>624-AR</b>	(Parker Racor, Bio Diesel)	<b>4478-FX</b> <b>4645-FS</b> <b>4955-FS</b>		<b>4956-OH</b> <b>617-AD</b> <b>768-AC</b>

S

  					
<b>P,G,R,T - series</b>					
<b>R 420</b> 309 kW (420 PS) DC 12.06, DC 12.14, DC 12.15, DC 12.23, DT 12.11, DT 12.12, DT 12.14	06.04→	<b>055-OS</b>		Parker-Racor System	<b>4144-FS</b>
<b>R 420</b> 309 kW (420 PS) DC 12.22	06.04→	<b>055-OS</b> <b>660-OS</b>		Parker-Racor System	<b>4144-FS</b>
<b>R 420</b> 309 kW (420 PS) DC 12.14	11.04→	<b>055-OS</b> <b>660-OS</b>		Parker-Racor System	<b>4144-FS</b>
<b>R 420</b> 309 kW (420 PS) DC 13.11	09.07→	<b>055-OS</b>		Parker-Racor System	<b>4144-FS</b>
<b>R 440</b> 324 kW (440-441 PS) DC 13.10, DC 13.109, DC 13.121	09.07→	<b>055-OS</b>		Parker-Racor System	<b>4144-FS</b>
<b>R 440</b> 324 kW (441 PS) DC 13.10, DC 13.109, DC 13.112	04.10→	<b>055-OS</b>		Parker-Racor System	<b>4144-FS</b>
<b>R 440</b> 324 kW (441 PS) DC 13.10	04.10→	<b>055-OS</b>		Parker-Racor System	<b>4144-FS</b>
<b>R 440</b> 324 kW (440-441 PS) DC 13.10, DC 13.109, DC 13.112, DC 13.121	04.10→	<b>055-OS</b>		Parker-Racor System	<b>4144-FS</b>
<b>R 440</b> 324 kW (441 PS) DC 13.10	04.10→	<b>055-OS</b>		Parker-Racor System	<b>4144-FS</b>
<b>R 440</b> 324 kW (441 PS) DC 13.10, DC 13.109, DC 13.112	01.12→	<b>055-OS</b>		Parker-Racor System	<b>4144-FS</b>
<b>R 440</b>	01.12→	<b>055-OS</b>		Parker-Racor System	<b>4144-FS</b>
<b>R 450</b> 331 kW (450 PS) DC 13.124, DC 13.147	09.12→	<b>055-OS</b>		Parker-Racor System	<b>4144-FS</b>
<b>R 450</b> 331 kW (450 PS) DC 13.124, DC 13.147	09.13→	for retarder <b>055-OS</b> <b>4542-OX</b> <b>4752-OC</b>		Parker-Racor System  (Parker Racor, Bio Diesel)	(LH) <b>044-OH</b> <b>4199-AC</b> <b>4956-OH</b>
<b>R 450</b> 331 kW (450 PS) DC 13.124, DC 13.147	09.13→	for retarder <b>055-OS</b> <b>4542-OX</b> <b>4752-OC</b>		Parker-Racor System  (Parker Racor, Bio Diesel)	(LH) <b>044-OH</b> <b>4199-AC</b> <b>4956-OH</b>
<b>R 460</b> 338 kW (460 PS) DC 13.106	01.11→	<b>055-OS</b> <b>4542-OX</b>		Parker-Racor System	<b>4144-FS</b> <b>4661-FX</b>
<b>R 470</b> 345 kW (469-470 PS) DT 12.03, DT 12.06	03.04→	<b>055-OS</b>	<b>4748-AP</b>	Parker-Racor System	<b>4144-FS</b> <b>4179-FX</b>
<b>R 470</b> 345 kW (469-470 PS) DT 12.03, DT 12.06	03.04→	<b>055-OS</b>		Parker-Racor System	<b>4144-FS</b> <b>4179-FX</b>
<b>R 470</b> 345 kW (469-470 PS) DT 12.03, DT 12.06	03.04→	<b>055-OS</b>	<b>4748-AP</b>	Parker-Racor System	<b>4144-FS</b> <b>4179-FX</b>
<b>R 470</b> 345 kW (469-470 PS) DT 12.03, DT 12.06	03.04→		<b>4748-AP</b>		<b>4179-FX</b>

**S**

						
<b>P,G,R,T - series</b>						
<b>R 470</b> 345 kW (469-470 PS) DT 12.03, DT 12.06	03.04→		<b>055-OS</b>	<b>4748-AP</b>	Parker-Racor System <b>4144-FS</b> <b>4179-FX</b>	
<b>R 470</b> 345 kW (469-470 PS) DT 12.03, DT 12.06	03.04→		<b>055-OS</b>	<b>4748-AP</b>	Parker-Racor System <b>4144-FS</b> <b>4179-FX</b>	
<b>R 470</b> 345 kW (469-470 PS) DT 12.03, DT 12.06	04.04→		<b>055-OS</b>	<b>4748-AP</b>	Parker-Racor System <b>4144-FS</b> <b>4179-FX</b>	
<b>R 470</b> 345 kW (469-470 PS) DT 12.03, DT 12.06	04.04→		<b>055-OS</b>	<b>4748-AP</b>	Parker-Racor System <b>4144-FS</b> <b>4179-FX</b>	
<b>R 470</b> 345 kW (469-470 PS) DT 12.03, DT 12.06	04.04→		<b>055-OS</b>	<b>4748-AP</b>	Parker-Racor System <b>4144-FS</b> <b>4179-FX</b>	
<b>R 470</b> 346 kW (470 PS) DC 13.08	09.07→		<b>055-OS</b>		Parker-Racor System <b>4144-FS</b>	
<b>R 480</b> 353 kW (480 PS) DT 12.17	04.04→	for retarder	<b>055-OS</b> <b>4542-OX</b> <b>4752-OC</b>	Donaldson System - OE: 1421022 <b>522-AR</b> <b>624-AR</b>	Parker-Racor System <b>4144-FS</b> <b>4179-FX</b> <b>4478-FX</b> (Parker Racor, Bio Diesel) <b>4645-FS</b> <b>4661-FX</b> <b>4955-FS</b>	AdBlue/SCR-System (LH) <b>4176-UX</b> <b>044-OH</b> <b>4199-AC</b> <b>4956-OH</b>
<b>R 480</b> 353 kW (480 PS) DT 12.17	04.04→	for retarder	<b>055-OS</b> <b>4542-OX</b> <b>4752-OC</b>	Donaldson System - OE: 1421022 <b>522-AR</b> <b>624-AR</b>	Parker-Racor System <b>4144-FS</b> <b>4179-FX</b> <b>4478-FX</b> (Parker Racor, Bio Diesel) <b>4645-FS</b> <b>4661-FX</b> <b>4955-FS</b>	AdBlue/SCR-System (LH) <b>4176-UX</b> <b>044-OH</b> <b>4199-AC</b> <b>4956-OH</b>
<b>R 480</b> 353 kW (480 PS) DT 12.17	04.04→	for retarder	<b>055-OS</b> <b>4542-OX</b> <b>4752-OC</b>	Donaldson System - OE: 1421022 <b>522-AR</b> <b>624-AR</b>	Parker-Racor System <b>4144-FS</b> <b>4179-FX</b> <b>4478-FX</b> (Parker Racor, Bio Diesel) <b>4645-FS</b> <b>4661-FX</b> <b>4955-FS</b>	(LH) <b>4176-UX</b> <b>044-OH</b> <b>4199-AC</b> <b>4956-OH</b>
<b>R 480</b> 353 kW (480 PS) DT 12.17	04.04→	for retarder	<b>055-OS</b> <b>4542-OX</b> <b>4752-OC</b>	Donaldson System - OE: 1421022 <b>522-AR</b> <b>624-AR</b>	Parker-Racor System <b>4144-FS</b> <b>4179-FX</b> <b>4478-FX</b> (Parker Racor, Bio Diesel) <b>4645-FS</b> <b>4661-FX</b> <b>4955-FS</b>	AdBlue/SCR-System (LH) <b>4176-UX</b> <b>044-OH</b> <b>4199-AC</b> <b>4956-OH</b>
<b>R 480</b> 353 kW (480 PS) DC 13.07, DC 13.110, DC 13.111	04.04→		<b>055-OS</b>		Parker-Racor System <b>4144-FS</b>	





**S**

					
<b>P,G,R,T - series</b>					
<b>R 480</b> 353 kW (480 PS) DC 13.07	07.04→	<b>055-OS</b>		Parker-Racor System	<b>4144-FS</b>
<b>R 480</b> 353 kW (480 PS) DC 13.07	07.04→	<b>055-OS</b>		Parker-Racor System	<b>4144-FS</b>
<b>R 480</b> 353 kW (480 PS) DT 12.17	09.05→	<b>055-OS</b>		Parker-Racor System	AdBlue/SCR-System <b>4176-UX</b>
<b>R 480</b> 353 kW (480 PS) DC 13.07, DC 13.101, DC 13.110, DC 13.111	09.07→	<b>055-OS</b>		Parker-Racor System	<b>4144-FS</b>
<b>R 480</b> 353 kW (480 PS) DC 13.07, DC 13.110, DC 13.111	04.10→	<b>055-OS</b>		Parker-Racor System	<b>4144-FS</b>
<b>R 480</b> 353 kW (480 PS) DC 13.07, DC 13.110, DC 13.111	04.10→	<b>055-OS</b>		Parker-Racor System	<b>4144-FS</b>
<b>R 480</b> 353 kW (480 PS) DC 13.07, DC 13.110, DC 13.111	04.10→	<b>055-OS</b>		Parker-Racor System	<b>4144-FS</b>
<b>R 480</b> 353 kW (480 PS) DC 13.07	04.10→	<b>055-OS</b>		Parker-Racor System	<b>4144-FS</b>
<b>R 480</b> 353 kW (480 PS) DT 12.17	04.10→	<b>055-OS</b>		Parker-Racor System	AdBlue/SCR-System <b>4176-UX</b>
<b>R 480</b> 353 kW (480 PS) DC 13.07	10.10→	<b>055-OS</b>		Parker-Racor System	<b>4144-FS</b>
<b>R 480</b> 353 kW (480 PS) DC 13.07, DC 13.101, DC 13.110, DC 13.111	10.10→	<b>055-OS</b>		Parker-Racor System	<b>4144-FS</b>
<b>R 480</b> 353 kW (480 PS) DC 13.07, DC 13.110, DC 13.111	01.12→	<b>055-OS</b>		Parker-Racor System	<b>4144-FS</b>
<b>R 480</b>	01.12→	<b>055-OS</b>		Parker-Racor System	<b>4144-FS</b>
<b>R 480</b>	01.12→	<b>055-OS</b>		Parker-Racor System	<b>4144-FS</b>
<b>R 480</b>	01.12→	<b>055-OS</b>		Parker-Racor System	<b>4144-FS</b>
<b>R 490</b> 360 kW (490 PS) DC 13.125	09.12→	<b>055-OS</b>		Parker-Racor System	<b>4144-FS</b>
<b>R 490</b> 360 kW (490 PS) DC 13.125	09.12→	<b>055-OS</b>		Parker-Racor System	<b>4144-FS</b>
<b>R 490</b> 360 kW (490 PS) DC 13.125	09.12→	<b>055-OS</b>		Parker-Racor System	<b>4144-FS</b>
<b>R 500</b> 368 kW (500 PS) DC 16.04, DC 16.06, DC 16.09, DC 16.19	03.04→	for retarder <b>4023-OX</b>  <b>4752-OC</b>  (HG) <b>657-OS</b>	<b>4121-AP</b>  <b>4628-AR</b>  <b>4630-AR</b> <b>4653-AR</b>	(Parker Racor, Bio Diesel)  <b>4645-FS</b>  <b>4661-FX</b> <b>4955-FS</b>	AdBlue/SCR-System, 02.06→ (LH) <b>4176-UX</b>  <b>044-OH</b>  <b>4199-AC</b> <b>4956-OH</b> <b>617-AD</b> <b>768-AC</b>
<b>R 500</b> 368 kW (500 PS) DC 16.22	03.04→	for retarder <b>4023-OX</b>  <b>4752-OC</b>  (HG) <b>657-OS</b>	<b>4121-AP</b>  <b>4628-AR</b>  <b>4630-AR</b> <b>4653-AR</b>	(Parker Racor, Bio Diesel)  <b>4645-FS</b>  <b>4661-FX</b> <b>4955-FS</b>	(LH) <b>044-OH</b>  <b>4199-AC</b>  <b>4956-OH</b> <b>617-AD</b> <b>768-AC</b>

**S**

P,G,R,T - series									
<b>R 500</b> 368 kW (500 PS) DC 16.04, DC 16.06, DC 16.09, DC 16.19, DC 16.22	03.04→	for retarder	<b>4023-OX</b>  <b>4752-OC</b>  <b>657-OS</b>	<b>4121-AP</b>  <b>4628-AR</b>  <b>4630-AR</b> <b>4653-AR</b>	(Parker Racor, Bio Diesel)	<b>4179-FX</b>  <b>4645-FS</b>  <b>4661-FX</b> <b>4955-FS</b>	AdBlue/SCR-System (LH)	<b>4176-UX</b>  <b>044-OH</b>  <b>4199-AC</b> <b>4956-OH</b> <b>617-AD</b> <b>768-AC</b>	
<b>R 500</b> 368 kW (500 PS) DC 16.04, DC 16.06, DC 16.09, DC 16.19	03.04→	for retarder	<b>4023-OX</b>  <b>4752-OC</b>  <b>657-OS</b>	<b>4121-AP</b>  <b>4628-AR</b>  <b>4630-AR</b> <b>4653-AR</b>	(Parker Racor, Bio Diesel)	<b>4179-FX</b>  <b>4645-FS</b>  <b>4661-FX</b> <b>4955-FS</b>	AdBlue/SCR-System (LH)	<b>4176-UX</b>  <b>044-OH</b>  <b>4199-AC</b> <b>4956-OH</b> <b>617-AD</b> <b>768-AC</b>	
<b>R 500</b> 368 kW (500 PS) DC 16.04, DC 16.06, DC 16.09, DC 16.19	03.04→	for retarder	<b>4023-OX</b>  <b>4752-OC</b>  <b>657-OS</b>	<b>4121-AP</b>  <b>4628-AR</b>  <b>4630-AR</b> <b>4653-AR</b>	(Parker Racor, Bio Diesel)	<b>4179-FX</b>  <b>4645-FS</b>  <b>4661-FX</b> <b>4955-FS</b>	AdBlue/SCR-System (LH)	<b>4176-UX</b>  <b>044-OH</b>  <b>4199-AC</b> <b>4956-OH</b> <b>617-AD</b> <b>768-AC</b>	
<b>R 500</b> 368 kW (500 PS) DC 16.04	03.04→			<b>4121-AP</b>			AdBlue/SCR-System	<b>4176-UX</b>	
<b>R 500</b> 368 kW (500 PS) DC 16.04	03.04→			<b>4121-AP</b>			AdBlue/SCR-System	<b>4176-UX</b>	
<b>R 500</b> 368 kW (500 PS) DC 16.04, DC 16.06, DC 16.09, DC 16.19, DC 16.22	04.04→	for retarder	<b>4023-OX</b>  <b>4752-OC</b>  <b>657-OS</b>	<b>4121-AP</b>  <b>4628-AR</b>  <b>4630-AR</b> <b>4653-AR</b>	(Parker Racor, Bio Diesel)	<b>4179-FX</b>  <b>4645-FS</b>  <b>4661-FX</b> <b>4955-FS</b>	AdBlue/SCR-System (LH)	<b>4176-UX</b>  <b>044-OH</b>  <b>4199-AC</b> <b>4956-OH</b> <b>617-AD</b> <b>768-AC</b>	
<b>R 500</b> 368 kW (500 PS) DC 16.04	04.04→			<b>4121-AP</b>			AdBlue/SCR-System	<b>4176-UX</b>	
<b>R 500</b> 368 kW (500 PS) DC 16.04	04.04→						AdBlue/SCR-System	<b>4176-UX</b>	
<b>R 500</b> 368 kW (500 PS) DC 16.04	01.08→			<b>4121-AP</b>			AdBlue/SCR-System	<b>4176-UX</b>	
<b>R 500</b> 368 kW (500 PS) DC 16.04	01.08→			<b>4121-AP</b>			AdBlue/SCR-System	<b>4176-UX</b>	
<b>R 500</b> 368 kW (500 PS) DC 16.19	03.09→			<b>4121-AP</b>			AdBlue/SCR-System	<b>4176-UX</b>	
<b>R 500</b> 368 kW (500 PS) DC 16.19	03.09→			<b>4121-AP</b>			AdBlue/SCR-System	<b>4176-UX</b>	
<b>R 520</b> 382 kW (520 PS) DC 16.101	09.12→			<b>4121-AP</b>					
<b>R 520</b> 382 kW (520 PS) DC 16.101	07.13→	for retarder	<b>4752-OC</b>	<b>4121-AP</b>		<b>4179-FX</b>  <b>4661-FX</b> <b>4955-FS</b>	AdBlue/SCR-System	<b>4176-UX</b>  <b>4956-OH</b>	

**S**





					
<b>P,G,R,T - series</b>					
<b>R 520</b> 382 kW (520 PS) DC 16.101	07.13→	for retarder	<b>4752-OC</b>	<b>4121-AP</b>	<b>4179-FX</b> <b>4661-FX</b> <b>4955-FS</b> AdBlue/ SCR-System <b>4176-UX</b> <b>4956-OH</b>
<b>R 520</b> 382 kW (520 PS) DC 16.101	07.13→	for retarder	<b>4752-OC</b>	<b>4121-AP</b>	<b>4179-FX</b> <b>4661-FX</b> <b>4955-FS</b> AdBlue/ SCR-System <b>4176-UX</b> <b>4956-OH</b>
<b>R 560</b>	01.03→				AdBlue/ SCR-System <b>4176-UX</b>
<b>R 560</b> 412 kW (560 PS) DC 16.05, DC 16.18	03.04→	for retarder	<b>4023-OX</b> <b>4752-OC</b>	<b>4121-AP</b> <b>4628-AR</b> <b>4630-AR</b> <b>4653-AR</b>	(Parker Racor, Bio Diesel) <b>4179-FX</b> <b>4645-FS</b> <b>4661-FX</b> <b>4955-FS</b> AdBlue/ SCR-System (LH) <b>4176-UX</b> <b>044-OH</b> <b>4199-AC</b> <b>4956-OH</b>
<b>R 560</b> 412 kW (560 PS) DC 16.05, DC 16.18	03.04→	for retarder	<b>4023-OX</b> <b>4752-OC</b>	<b>4121-AP</b> <b>4628-AR</b> <b>4630-AR</b> <b>4653-AR</b>	(Parker Racor, Bio Diesel) <b>4179-FX</b> <b>4645-FS</b> <b>4661-FX</b> <b>4955-FS</b> AdBlue/ SCR-System (LH) <b>4176-UX</b> <b>044-OH</b> <b>4199-AC</b> <b>4956-OH</b>
<b>R 560</b> 412 kW (560 PS) DC 16.05	04.04→			<b>4121-AP</b>	AdBlue/ SCR-System <b>4176-UX</b>
<b>R 560</b> 412 kW (560 PS) DC 16.05	09.04→			<b>4121-AP</b>	AdBlue/ SCR-System <b>4176-UX</b>
<b>R 560</b> 412 kW (560 PS) DC 16.05	09.06→			<b>4121-AP</b>	AdBlue/ SCR-System <b>4176-UX</b>
<b>R 560</b> 412 kW (560 PS) DC 16.05	09.06→			<b>4121-AP</b>	AdBlue/ SCR-System <b>4176-UX</b>
<b>R 560</b> 412 kW (560 PS) DC 16.05	09.06→			<b>4121-AP</b>	AdBlue/ SCR-System <b>4176-UX</b>
<b>R 560</b> 412 kW (560 PS) DC 16.05, DC 16.18	03.08→	for retarder	<b>4023-OX</b> <b>4752-OC</b>	<b>4121-AP</b> <b>4628-AR</b> <b>4630-AR</b> <b>4653-AR</b>	(Parker Racor, Bio Diesel) <b>4179-FX</b> <b>4645-FS</b> <b>4661-FX</b> <b>4955-FS</b> AdBlue/ SCR-System (LH) <b>4176-UX</b> <b>044-OH</b> <b>4199-AC</b> <b>4956-OH</b>
<b>R 560</b> 412 kW (560 PS) DC 16.18	03.09→			<b>4121-AP</b>	AdBlue/ SCR-System <b>4176-UX</b>
<b>R 560</b> 412 kW (560 PS) DC 16.18	03.09→			<b>4121-AP</b>	AdBlue/ SCR-System <b>4176-UX</b>
<b>R 560, P 560</b> 412 kW (560 PS) DC 16.05	07.09→			<b>4121-AP</b>	AdBlue/ SCR-System <b>4176-UX</b>
<b>R 560, P 560</b> 412 kW (560 PS) DC 16.05	07.09→			<b>4121-AP</b>	AdBlue/ SCR-System <b>4176-UX</b>
<b>R 580</b> 426 kW (580 PS) DC 16.03	03.04→ 09.06	for retarder  (HG)	<b>4023-OX</b> <b>4752-OC</b> <b>657-OS</b>	<b>4121-AP</b> <b>4628-AR</b> <b>4630-AR</b> <b>4653-AR</b>	(Parker Racor, Bio Diesel) <b>4179-FX</b> <b>4645-FS</b> <b>4661-FX</b> <b>4955-FS</b> AdBlue/ SCR-System, 02.06→ <b>4176-UX</b> <b>4199-AC</b> <b>4956-OH</b> <b>617-AD</b> <b>768-AC</b>

**S**

P,G,R,T - series									
<b>R 580</b> 426 kW (580 PS) DC 16.03	03.04→	for retarder	<b>4023-OX</b>  <b>4752-OC</b>  <b>657-OS</b>	<b>4121-AP</b>  <b>4628-AR</b>  <b>4630-AR</b> <b>4653-AR</b>	(Parker Racor, Bio Diesel)	<b>4179-FX</b>  <b>4645-FS</b>  <b>4661-FX</b> <b>4955-FS</b>	AdBlue/SCR-System	<b>4176-UX</b>  <b>4199-AC</b>  <b>4956-OH</b> <b>617-AD</b> <b>768-AC</b>	
<b>R 580</b> 426 kW (580 PS) DC 16.03	03.04→	for retarder	<b>4023-OX</b>  <b>4752-OC</b>  <b>657-OS</b>	<b>4121-AP</b>  <b>4628-AR</b>  <b>4630-AR</b> <b>4653-AR</b>	(Parker Racor, Bio Diesel)	<b>4179-FX</b>  <b>4645-FS</b>  <b>4661-FX</b> <b>4955-FS</b>	AdBlue/SCR-System	<b>4176-UX</b>  <b>4199-AC</b>  <b>4956-OH</b> <b>617-AD</b> <b>768-AC</b>	
<b>R 580</b> 426 kW (580 PS) DC 16.03	03.04→	for retarder	<b>4023-OX</b>  <b>4752-OC</b>  <b>657-OS</b>	<b>4121-AP</b>  <b>4628-AR</b>  <b>4630-AR</b> <b>4653-AR</b>	(Parker Racor, Bio Diesel)	<b>4179-FX</b>  <b>4645-FS</b>  <b>4661-FX</b> <b>4955-FS</b>	AdBlue/SCR-System	<b>4176-UX</b>  <b>4199-AC</b>  <b>4956-OH</b> <b>617-AD</b> <b>768-AC</b>	
<b>R 580</b> 426 kW (580 PS) DC 16.03	04.04→	for retarder	<b>4023-OX</b>  <b>4752-OC</b>  <b>657-OS</b>	<b>4121-AP</b>  <b>4628-AR</b>  <b>4630-AR</b> <b>4653-AR</b>	(Parker Racor, Bio Diesel)	<b>4179-FX</b>  <b>4645-FS</b>  <b>4661-FX</b> <b>4955-FS</b>	AdBlue/SCR-System	<b>4176-UX</b>  <b>4199-AC</b>  <b>4956-OH</b> <b>617-AD</b> <b>768-AC</b>	
<b>R 580</b> 426 kW (580 PS) DC 16.03	04.04→	for retarder	<b>4023-OX</b>  <b>4752-OC</b>  <b>657-OS</b>	<b>4121-AP</b>  <b>4628-AR</b>  <b>4630-AR</b> <b>4653-AR</b>	(Parker Racor, Bio Diesel)	<b>4179-FX</b>  <b>4645-FS</b>  <b>4661-FX</b> <b>4955-FS</b>	AdBlue/SCR-System	<b>4176-UX</b>  <b>4199-AC</b>  <b>4956-OH</b> <b>617-AD</b> <b>768-AC</b>	
<b>R 580</b> 426-427 kW (579-581 PS) DC 16.102	09.13→			<b>4121-AP</b>			AdBlue/SCR-System	<b>4176-UX</b>	
<b>R 580</b> 426-427 kW (579-581 PS) DC 16.102	09.13→			<b>4121-AP</b>			AdBlue/SCR-System	<b>4176-UX</b>	
<b>R 580</b> 426-427 kW (579-581 PS) DC 16.102	09.13→			<b>4121-AP</b>			AdBlue/SCR-System	<b>4176-UX</b>	
<b>R 580</b> 426-427 kW (579-581 PS) DC 16.102	09.13→			<b>4121-AP</b>			AdBlue/SCR-System	<b>4176-UX</b>	
<b>R 580</b> 426-427 kW (579-581 PS) DC 16.102	09.13→			<b>4121-AP</b>			AdBlue/SCR-System	<b>4176-UX</b>	
<b>R 580</b> 426-427 kW (579-581 PS) DC 16.102	09.13→			<b>4121-AP</b>			AdBlue/SCR-System	<b>4176-UX</b>	
<b>R 580</b> 426-427 kW (579-581 PS) DC 16.102	09.13→			<b>4121-AP</b>			AdBlue/SCR-System	<b>4176-UX</b>	
<b>R 580</b> 426-427 kW (579-581 PS) DC 16.102	09.13→			<b>4121-AP</b>			AdBlue/SCR-System	<b>4176-UX</b>	
<b>R 580</b> 426-427 kW (579-581 PS) DC 16.102	09.13→			<b>4121-AP</b>			AdBlue/SCR-System	<b>4176-UX</b>	
<b>R 580</b> 426-427 kW (579-581 PS) DC 16.102	01.14→			<b>4121-AP</b>			AdBlue/SCR-System	<b>4176-UX</b>	

**S**











  					
<b>P,G,R,T - series</b>					
<b>R 580</b> 426-427 kW (579-581 PS) DC 16.102	01.14→		<b>4121-AP</b>		AdBlue/ SCR-System <b>4176-UX</b>
<b>R 580, P 580</b> 426 kW (580 PS) DC 16.03	07.09→		<b>4121-AP</b>		AdBlue/ SCR-System <b>4176-UX</b>
<b>R 620</b> 456 kW (620 PS) DC 16.08, DC 16.17	03.04→	for retarder <b>4023-OX</b> <b>4752-OC</b>	<b>4121-AP</b>  <b>4628-AR</b>  <b>4630-AR</b> <b>4653-AR</b>	(Parker Racor, Bio Diesel)  <b>4179-FX</b> <b>4645-FS</b>  <b>4661-FX</b> <b>4955-FS</b>	AdBlue/ SCR-System (LH) <b>4176-UX</b> <b>044-OH</b>  <b>4199-AC</b> <b>4956-OH</b>
<b>R 620</b> 456 kW (620 PS) DC 16.08, DC 16.17	03.04→	for retarder <b>4023-OX</b> <b>4752-OC</b>	<b>4121-AP</b>  <b>4628-AR</b>  <b>4630-AR</b> <b>4653-AR</b>	(Parker Racor, Bio Diesel)  <b>4179-FX</b> <b>4645-FS</b>  <b>4661-FX</b> <b>4955-FS</b>	AdBlue/ SCR-System (LH) <b>4176-UX</b> <b>044-OH</b>  <b>4199-AC</b> <b>4956-OH</b>
<b>R 620</b> 456 kW (620 PS) DT 16.08	03.04→		<b>4121-AP</b>		
<b>R 620</b> 456 kW (620 PS) DC 16.08	10.04→		<b>4121-AP</b>		AdBlue/ SCR-System <b>4176-UX</b>
<b>R 620</b> 456 kW (620 PS) DC 16.08	10.04→		<b>4121-AP</b>		AdBlue/ SCR-System <b>4176-UX</b>
<b>R 620</b> 456 kW (620 PS) DC 16.08	09.05→				AdBlue/ SCR-System <b>4176-UX</b>
<b>R 620</b> 456 kW (620 PS) DC 16.08	02.06→	for retarder <b>4023-OX</b> <b>4752-OC</b>	<b>4121-AP</b>  <b>4628-AR</b>  <b>4630-AR</b> <b>4653-AR</b>	(Parker Racor, Bio Diesel)  <b>4179-FX</b> <b>4645-FS</b>  <b>4661-FX</b> <b>4955-FS</b>	AdBlue/ SCR-System, 05.06→ (LH) <b>4176-UX</b> <b>044-OH</b>  <b>4199-AC</b> <b>4956-OH</b>
<b>R 620</b> 456 kW (620 PS) DC 16.08, DC 16.17	11.06→		<b>4121-AP</b>		AdBlue/ SCR-System <b>4176-UX</b>
<b>R 620</b> 456 kW (620 PS) DC 16.08, DC 16.17	11.06→		<b>4121-AP</b>		AdBlue/ SCR-System <b>4176-UX</b>
<b>R 620</b> 456 kW (620 PS) DC 16.17	11.06→		<b>4121-AP</b>		AdBlue/ SCR-System <b>4176-UX</b>
<b>R 620</b> 456 kW (620 PS) DC 16.17	11.06→		<b>4121-AP</b>		AdBlue/ SCR-System <b>4176-UX</b>
<b>R 620</b> 456 kW (620 PS) DC 16.08, DC 16.17	03.08→	for retarder <b>4023-OX</b> <b>4752-OC</b>	<b>4121-AP</b>  <b>4628-AR</b>  <b>4630-AR</b> <b>4653-AR</b>	(Parker Racor, Bio Diesel)  <b>4179-FX</b> <b>4645-FS</b>  <b>4661-FX</b> <b>4955-FS</b>	AdBlue/ SCR-System (LH) <b>4176-UX</b> <b>044-OH</b>  <b>4199-AC</b> <b>4956-OH</b>
<b>R 620</b> 456 kW (620 PS) DC 16.17	03.09→				AdBlue/ SCR-System <b>4176-UX</b>
<b>R 620</b> 456 kW (620 PS) DC 16.08, DC 16.17	03.09→		<b>4121-AP</b>		AdBlue/ SCR-System <b>4176-UX</b>
<b>R 730</b> 537 kW (730 PS) DC 16.21	04.10→	for retarder <b>4752-OC</b>	<b>4121-AP</b>	<b>4179-FX</b>  <b>4661-FX</b> <b>4955-FS</b>	AdBlue/ SCR-System <b>4176-UX</b>  <b>4956-OH</b>





**S**

P,G,R,T - series									
R 730 537 kW (730 PS) DC 16.21	04.10→	for retarder	4752-OC		4121-AP		4179-FX 4661-FX 4955-FS	AdBlue/ SCR-System	4176-UX 4956-OH
R 730 537 kW (730 PS) DC 16.21	04.10→	for retarder	4752-OC		4121-AP		4179-FX 4661-FX 4955-FS	AdBlue/ SCR-System	4176-UX 4956-OH
R 730 537 kW (730 PS) DC 16.21	04.10→	for retarder	4752-OC		4121-AP		4179-FX 4661-FX 4955-FS	AdBlue/ SCR-System	4176-UX 4956-OH
R 730 537 kW (730 PS) DC 16.21	04.10→	for retarder	4752-OC		4121-AP		4179-FX 4661-FX 4955-FS	AdBlue/ SCR-System	4176-UX 4956-OH
R 730 537 kW (730 PS) DC 16.21	04.10→	for retarder	4752-OC		4121-AP		4179-FX 4661-FX 4955-FS	AdBlue/ SCR-System	4176-UX 4956-OH
R 730 537 kW (730 PS) DC 16.21	10.10→	for retarder	4752-OC		4121-AP		4179-FX 4661-FX 4955-FS	AdBlue/ SCR-System	4176-UX 4956-OH
R 730 537 kW (730 PS) DC 16.21	10.10→	for retarder	4752-OC		4121-AP		4179-FX 4661-FX 4955-FS	AdBlue/ SCR-System	4176-UX 4956-OH
R 730 537 kW (730 PS) DC 16.21	10.10→	for retarder	4752-OC		4121-AP		4179-FX 4661-FX 4955-FS	AdBlue/ SCR-System	4176-UX 4956-OH
R 730 537 kW (730 PS) DC 16.21	10.10→	for retarder	4752-OC		4121-AP		4179-FX 4661-FX 4955-FS	AdBlue/ SCR-System	4176-UX 4956-OH
R 730 537 kW (730 PS) DC 16.21	10.10→	for retarder	4752-OC		4121-AP		4179-FX 4661-FX 4955-FS	AdBlue/ SCR-System	4176-UX 4956-OH
R 730 537 kW (730 PS) DC 16.21	10.10→	for retarder	4752-OC		4121-AP		4179-FX 4661-FX 4955-FS	AdBlue/ SCR-System	4176-UX 4956-OH
R 730 537 kW (730 PS) DC 16.21	10.10→	for retarder	4752-OC		4121-AP		4179-FX 4661-FX 4955-FS	AdBlue/ SCR-System	4176-UX 4956-OH
R 730 537 kW (730 PS) DC 16.21	10.10→	for retarder	4752-OC		4121-AP		4179-FX 4661-FX 4955-FS	AdBlue/ SCR-System	4176-UX 4956-OH
R 730 537 kW (730 PS) DC 16.21	10.10→	for retarder	4752-OC		4121-AP		4179-FX 4661-FX 4955-FS	AdBlue/ SCR-System	4176-UX 4956-OH

**S**

  					
<b>P,G,R,T - series</b>					
<b>T 420</b> 309 kW (420 PS) DC 12.06, DC 12.14, DC 12.15, DC 12.22, DC 12.23	06.04→	<b>055-OS</b> <b>660-OS</b>			Parker-Racor System <b>4144-FS</b> AdBlue/SCR-System <b>4176-UX</b>
<b>T 420</b> 309 kW (420 PS) DT 12.11, DT 12.12, DT 12.14	06.04→	<b>055-OS</b>			Parker-Racor System <b>4144-FS</b> AdBlue/SCR-System <b>4176-UX</b>
<b>T 470</b> 345 kW (469-470 PS) DT 12.03, DT 12.06, DT 12.15	06.04→	<b>055-OS</b>			Parker-Racor System <b>4144-FS</b> AdBlue/SCR-System <b>4176-UX</b>
<b>T 470</b> 345 kW (470 PS) DT 12.06	09.04→ 10.05	for retarder (HG) <b>4752-OC</b> <b>657-OS</b>	Donaldson System OE:1869993 <b>4334-AR</b> <b>4748-AP</b> Donaldson System - OE: 1421022 <b>522-AR</b> KNECHT system <b>624-AR</b>	Parker-Racor System <b>4144-FS</b> <b>4179-FX</b> <b>4478-FX</b> <b>4955-FS</b>	AdBlue/SCR-System <b>4176-UX</b> (LH) <b>044-OH</b> <b>4956-OH</b> <b>768-AC</b> →09.05 <b>617-AD</b>
<b>T 500</b> 368 kW (500 PS) DC 16.04, DC 16.06, DC 16.09, DC 16.19	06.04→			<b>4121-AP</b>	AdBlue/SCR-System <b>4176-UX</b>
<b>G 340, P 340, R 340</b> 250 kW (340 PS) DC 12.10	04.04→	for retarder <b>4752-OC</b> <b>660-OS</b>	Donaldson System OE:1869993 <b>4334-AR</b> <b>4748-AP</b> <b>532-AR</b> (25), special equipment	Parker-Racor System <b>4144-FS</b> <b>4179-FX</b> <b>4478-FX</b> <b>4955-FS</b>	(LH) <b>044-OH</b> <b>4199-AC</b> <b>4956-OH</b>
<b>G 380</b> 279-280 kW (379-381 PS) DC 12.13, DC 12.18	09.05→	<b>055-OS</b> <b>660-OS</b>		Parker-Racor System <b>4144-FS</b>	
<b>G 380</b> 279-280 kW (379-381 PS) DC 12.13, DC 12.18	09.05→	<b>055-OS</b> <b>660-OS</b>		Parker-Racor System <b>4144-FS</b>	
<b>G 380</b> 279-280 kW (379-381 PS) DC 12.13, DC 12.18	09.05→	<b>055-OS</b> <b>660-OS</b>		Parker-Racor System <b>4144-FS</b>	
<b>G 380, P 380, R 380</b> 279-280 kW (379-381 PS) DC 12.13, DC 12.17, DC 12.18	04.04→	for retarder <b>4752-OC</b> <b>660-OS</b>	Donaldson System OE:1869993 <b>4334-AR</b> <b>4748-AP</b> <b>532-AR</b> (25), special equipment	Parker-Racor System <b>4144-FS</b> <b>4179-FX</b> <b>4478-FX</b> <b>4955-FS</b>	AdBlue/SCR-System <b>4176-UX</b> (LH) <b>044-OH</b> <b>4199-AC</b> <b>4956-OH</b>
<b>G 420</b> 309 kW (420 PS) DT 12.12	09.05→	<b>055-OS</b>		Parker-Racor System <b>4144-FS</b>	
<b>G 420</b> 309 kW (420 PS) DC 12.15	09.05→	<b>055-OS</b> <b>660-OS</b>		Parker-Racor System <b>4144-FS</b>	
<b>G 420</b> 309 kW (420 PS) DT 12.12	09.05→	<b>055-OS</b>		Parker-Racor System <b>4144-FS</b>	
<b>G 420</b> 309 kW (420 PS) DC 12.15	09.05→	<b>055-OS</b> <b>660-OS</b>		Parker-Racor System <b>4144-FS</b>	
<b>G 440</b> 324 kW (440-441 PS) DC 13.10, DC 13.109, DC 13.121	09.07→	<b>055-OS</b>		Parker-Racor System <b>4144-FS</b>	
<b>G 440</b> 324 kW (440-441 PS) DC 13.10, DC 13.109, DC 13.121	09.07→	<b>055-OS</b>		Parker-Racor System <b>4144-FS</b>	
<b>G 480</b> 353 kW (480 PS) DT 12.17	09.05→	<b>055-OS</b>		Parker-Racor System <b>4144-FS</b>	









**S**

					
<b>P,G,R,T - series</b>					
<b>G 480</b> 353 kW (480 PS) DC 13.07, DC 13.111	09.07→		<b>055-OS</b>		Parker-Racor System <b>4144-FS</b>
<b>G 480</b> 353 kW (480 PS) DC 13.07, DC 13.111	09.07→		<b>055-OS</b>		Parker-Racor System <b>4144-FS</b>
<b>G 480</b> 353 kW (480 PS) DC 13.07, DC 13.111	09.07→		<b>055-OS</b>		Parker-Racor System <b>4144-FS</b>
<b>G 480</b> 353 kW (480 PS) DC 13.07, DC 13.111	09.07→		<b>055-OS</b>		Parker-Racor System <b>4144-FS</b>
<b>P 230</b> 169 kW (230 PS) DC 9.16	09.05→		<b>055-OS</b> <b>660-OS</b>		Parker-Racor System <b>4144-FS</b>
<b>P 230</b> 169 kW (230 PS) DC 9.13, DC 9.16	09.07→	for retarder	<b>055-OS</b> <b>4542-OX</b> <b>4752-OC</b> <b>657-OS</b> <b>660-OS</b>	Donaldson System OE:1869993  Donaldson System - OE: 1421022 (25), special equipment	<b>4334-AR</b> <b>4748-AP</b> <b>522-AR</b> <b>532-AR</b> <b>624-AR</b>
					Parker-Racor System <b>4144-FS</b>  Euro 3 application <b>4169-FS</b> <b>4179-FX</b>  <b>4478-FX</b>  (Parker Racor, Bio Diesel) <b>4645-FS</b> <b>4661-FX</b> <b>4955-FS</b>
					(LH) <b>044-OH</b>  <b>4199-AC</b>  <b>4956-OH</b>  <b>617-AD</b>  <b>768-AC</b>
<b>P 230</b> 169 kW (230 PS) DC 9.30, DC 9.35, DC 9.39	07.09→		<b>055-OS</b> <b>660-OS</b>		Parker-Racor System <b>4144-FS</b>
<b>P 230</b> 169 kW (230 PS) DC 9.30, DC 9.35, DC 9.39	09.09→		<b>055-OS</b> <b>660-OS</b>		Parker-Racor System <b>4144-FS</b>
<b>P 250</b> 184 kW (250 PS) DC 09.111, DC 09.114, DC 9.102, DC 9.109	01.11→		<b>055-OS</b> <b>660-OS</b>		Parker-Racor System <b>4144-FS</b>
<b>P 250</b> 184 kW (250 PS) DC 09.111, DC 09.114, DC 9.102, DC 9.109	01.11→		<b>055-OS</b> <b>660-OS</b>		Parker-Racor System <b>4144-FS</b>
<b>P 270</b> 198-199 kW (270-271 PS) DC 9.12, DC 9.17	04.04→	for retarder	<b>055-OS</b> <b>4542-OX</b> <b>4752-OC</b> <b>657-OS</b> <b>660-OS</b>	Donaldson System OE:1869993  Donaldson System - OE: 1421022 (25), special equipment	<b>4334-AR</b> <b>4748-AP</b> <b>522-AR</b> <b>532-AR</b> <b>624-AR</b>
					Parker-Racor System <b>4144-FS</b>  Euro 3 application <b>4169-FS</b> <b>4179-FX</b>  <b>4478-FX</b>  <b>4661-FX</b> <b>4955-FS</b>
					(LH) <b>044-OH</b>  <b>4199-AC</b>  <b>4956-OH</b>  <b>617-AD</b>  <b>768-AC</b>
<b>P 270</b> 198-199 kW (270-271 PS) DC 9.12, DC 9.17	04.04→	for retarder	<b>055-OS</b> <b>4542-OX</b> <b>4752-OC</b> <b>657-OS</b> <b>660-OS</b>	Donaldson System OE:1869993  Donaldson System - OE: 1421022 (25), special equipment	<b>4334-AR</b> <b>4748-AP</b> <b>522-AR</b> <b>532-AR</b> <b>624-AR</b>
					Parker-Racor System <b>4144-FS</b>  Euro 3 application <b>4169-FS</b> <b>4179-FX</b>  <b>4478-FX</b>  <b>4661-FX</b> <b>4955-FS</b>
					(LH) <b>044-OH</b>  <b>4199-AC</b>  <b>4956-OH</b>  <b>617-AD</b>  <b>768-AC</b>

**S**



<b>P,G,R,T - series</b>								
<b>P 270</b> 198-199 kW (270-271 PS) DC 9.17	04.04→	for retarder	<b>055-OS</b>	Donaldson System OE:1869993	<b>4334-AR</b>	Parker-Racor System	<b>4144-FS</b>	(LH) <b>044-OH</b>
			<b>4542-OX</b>		<b>4748-AP</b>	Euro 3 application	<b>4169-FS</b>	<b>4199-AC</b>
			<b>4752-OC</b>	Donaldson System - OE: 1421022	<b>522-AR</b>		<b>4179-FX</b>	<b>4956-OH</b>
			<b>657-OS</b>	(25), special equipment	<b>532-AR</b>		<b>4478-FX</b>	<b>617-AD</b>
			<b>660-OS</b>		<b>624-AR</b>		<b>4661-FX</b> <b>4955-FS</b>	<b>768-AC</b>
<b>P 280</b> 206 kW (280 PS) DC 09.113, DC 9.29, DC 9.36, DC 9.38	07.09→	for retarder	<b>055-OS</b>	Donaldson System OE:1869993	<b>4334-AR</b>	Parker-Racor System	<b>4144-FS</b>	(LH) <b>044-OH</b>
			<b>4542-OX</b>		<b>4748-AP</b>	Euro 3 application	<b>4169-FS</b>	<b>4199-AC</b>
			<b>4752-OC</b>	Donaldson System - OE: 1421022	<b>522-AR</b>		<b>4179-FX</b>	<b>4956-OH</b>
			<b>657-OS</b>	(25), special equipment	<b>532-AR</b>		<b>4478-FX</b>	<b>617-AD</b>
			<b>660-OS</b>		<b>624-AR</b>		<b>4661-FX</b> <b>4955-FS</b>	<b>768-AC</b>
<b>P 280</b> 206 kW (280 PS) DC 09.113, DC 9.29, DC 9.36, DC 9.38	09.09→	for retarder	<b>055-OS</b>	Donaldson System OE:1869993	<b>4334-AR</b>	Parker-Racor System	<b>4144-FS</b>	(LH) <b>044-OH</b>
			<b>4542-OX</b>		<b>4748-AP</b>	Euro 3 application	<b>4169-FS</b>	<b>4199-AC</b>
			<b>4752-OC</b>	Donaldson System - OE: 1421022	<b>522-AR</b>		<b>4179-FX</b>	<b>4956-OH</b>
			<b>657-OS</b>	(25), special equipment	<b>532-AR</b>		<b>4478-FX</b>	<b>617-AD</b>
			<b>660-OS</b>		<b>624-AR</b>		<b>4661-FX</b> <b>4955-FS</b>	<b>768-AC</b>
<b>P 280</b> 206 kW (280 PS) DC 9.38	09.09→		<b>055-OS</b>			Parker-Racor System	<b>4144-FS</b>	
			<b>660-OS</b>					
<b>P 310</b> 228 kW (310 PS) DC 9.18	04.04→	for retarder	<b>055-OS</b>	Donaldson System OE:1869993	<b>4334-AR</b>	Parker-Racor System	<b>4144-FS</b>	(LH) <b>044-OH</b>
			<b>4752-OC</b>		<b>4748-AP</b>	Euro 3 application	<b>4169-FS</b>	<b>4199-AC</b>
			<b>657-OS</b>	Donaldson System - OE: 1421022	<b>522-AR</b>		<b>4179-FX</b>	<b>4956-OH</b>
			<b>660-OS</b>	(25), special equipment	<b>532-AR</b>		<b>4478-FX</b>	<b>617-AD</b>
					<b>624-AR</b>		(Parker Racor, Bio Diesel) <b>4645-FS</b> <b>4661-FX</b> <b>4955-FS</b>	<b>768-AC</b>
<b>P 310</b> 228 kW (310 PS) DC 9.11, DC 9.18	06.04→		<b>055-OS</b>			Parker-Racor System	<b>4144-FS</b>	
			<b>660-OS</b>					
<b>P 310</b> 228 kW (310 PS) DC 09.110	09.04→		<b>055-OS</b>		<b>4748-AP</b>	Parker-Racor System	<b>4144-FS</b>	
			<b>4542-OX</b>	(25), special equipment	<b>532-AR</b>		<b>4179-FX</b>	
			<b>660-OS</b>					

  					
<b>P,G,R,T - series</b>					
<b>P 310</b> 228 kW (310 PS) DC 9.11, DC 9.18	09.04→	for retarder  <b>055-OS</b>  <b>4752-OC</b>  <b>657-OS</b>  <b>660-OS</b>	Donaldson System OE:1869993  Donaldson System - OE: 1421022 (25), special equipment	<b>4334-AR</b>  <b>4748-AP</b>  <b>522-AR</b>  <b>532-AR</b>  <b>624-AR</b>	Parker-Racor System  Euro 3 application  (Parker Racor, Bio Diesel)  (LH) <b>044-OH</b>  <b>4144-FS</b>  <b>4169-FS</b>  <b>4179-FX</b>  <b>4478-FX</b>  <b>4645-FS</b>  <b>4661-FX</b>  <b>4955-FS</b>  <b>4199-AC</b>  <b>4956-OH</b>  <b>617-AD</b>  <b>768-AC</b>
<b>P 310</b> 228 kW (310 PS) DC 9.18	09.04→	for retarder  <b>055-OS</b>  <b>4752-OC</b>  <b>657-OS</b>  <b>660-OS</b>	Donaldson System OE:1869993  Donaldson System - OE: 1421022 (25), special equipment	<b>4334-AR</b>  <b>4748-AP</b>  <b>522-AR</b>  <b>532-AR</b>  <b>624-AR</b>	Parker-Racor System  Euro 3 application  (Parker Racor, Bio Diesel)  (LH) <b>044-OH</b>  <b>4144-FS</b>  <b>4169-FS</b>  <b>4179-FX</b>  <b>4478-FX</b>  <b>4645-FS</b>  <b>4661-FX</b>  <b>4955-FS</b>  <b>4199-AC</b>  <b>4956-OH</b>  <b>617-AD</b>  <b>768-AC</b>
<b>P 310</b> 228 kW (310 PS) DC 09.110, DC 09.115, DC 9.101	04.09→	<b>055-OS</b>  <b>660-OS</b>		Parker-Racor System	<b>4144-FS</b>
<b>P 320</b> 235 kW (320 PS) DC 9.22, DC 9.32, DC 9.37	07.09→	for retarder  <b>055-OS</b>  <b>4542-OX</b>  <b>4752-OC</b>  <b>660-OS</b>	(25), special equipment	<b>4748-AP</b>  <b>532-AR</b>	Parker-Racor System  (Parker Racor, Bio Diesel)  <b>4144-FS</b>  <b>4179-FX</b>  <b>4645-FS</b>  <b>4661-FX</b>  <b>4955-FS</b>  <b>4956-OH</b>
<b>P 320</b> 235 kW (320 PS) DC 9.22, DC 9.32, DC 9.37	09.09→	for retarder  <b>055-OS</b>  <b>4542-OX</b>  <b>4752-OC</b>  <b>660-OS</b>	(25), special equipment	<b>4748-AP</b>  <b>532-AR</b>	Parker-Racor System  (Parker Racor, Bio Diesel)  <b>4144-FS</b>  <b>4179-FX</b>  <b>4645-FS</b>  <b>4661-FX</b>  <b>4955-FS</b>  <b>4956-OH</b>
<b>P 320</b> 206 kW (280 PS) DC 9.38	09.09→	<b>055-OS</b>  <b>660-OS</b>		Parker-Racor System	<b>4144-FS</b>
<b>P 340</b> 250 kW (340 PS) DC 12.10	05.05→	<b>055-OS</b>  <b>660-OS</b>		Parker-Racor System	<b>4144-FS</b>
<b>P 340, R 340</b> 250 kW (340 PS) DC 11.08	04.04→	<b>055-OS</b>  <b>660-OS</b>	(25), special equipment	<b>4748-AP</b>  <b>532-AR</b>	<b>4179-FX</b>
<b>P 360</b>	01.12→	<b>055-OS</b>		Parker-Racor System	<b>4144-FS</b>

**S**

					
<b>P,G,R,T - series</b>					
<b>P 380</b> 279-280 kW (379-381 PS) DC 12.13, DC 12.18	09.04→		<b>055-OS</b> <b>660-OS</b>		Parker-Racor System <b>4144-FS</b>
<b>P 380, R 380</b> 279 kW (380 PS) DC 11.09	04.04→		<b>055-OS</b> <b>660-OS</b>	(25), special equipment <b>4748-AP</b> <b>532-AR</b>	<b>4179-FX</b>
<b>P 420</b> 309 kW (420 PS) DC 12.06, DC 12.14, DC 12.22, DT 12.11, DT 12.12	01.05→ 12.11		<b>055-OS</b>		Parker-Racor System <b>4144-FS</b>
<b>P 420</b> 309 kW (420 PS) DC 12.15	01.05→ 12.11		<b>055-OS</b> <b>660-OS</b>		Parker-Racor System <b>4144-FS</b>
<b>P-SERIES</b>					
<b>440</b> 324 kW (441 PS) DC 13.102		for retarder	<b>055-OS</b> <b>4752-OC</b>		<b>4955-FS</b> <b>4956-OH</b>
<b>490</b> 360 kW (490 PS) DC 13.125	09.13→	for retarder	<b>055-OS</b> <b>4752-OC</b>		(Parker Racor, Bio Diesel) <b>4645-FS</b> <b>4661-FX</b> <b>4955-FS</b> <b>4956-OH</b>
<b>PB-SERIES</b>					
<b>GT 13.9</b> 309-353 kW (420-480 PS) DT 12.03, DT 12.12, DT 12.17	09.06→	for retarder	<b>4752-OC</b>	<b>4300-AR</b>	
<b>GT 13.9</b> 324 kW (441 PS) DC 13.10	09.08→	for retarder	<b>4542-OX</b> <b>4752-OC</b>	<b>4300-AR</b>	
<b>GT 13.9</b> 353 kW (480 PS) DC 13.07	09.08→	for retarder	<b>4542-OX</b> <b>4752-OC</b>	<b>4300-AR</b>	<b>4661-FX</b>
<b>PB 309-353 kW (420-480 PS)</b> DC 12.12, DT 12.03, DT 12.17	11.05→			<b>4300-AR</b>	
<b>R-SERIES</b>					
<b>250</b> 184 kW (250 PS) DC 09.111	01.12→	for retarder	<b>055-OS</b> <b>4752-OC</b>	(25), special equipment <b>4748-AP</b> <b>532-AR</b>	(Parker Racor, Bio Diesel) <b>4645-FS</b> <b>4661-FX</b> <b>4955-FS</b> <b>4956-OH</b>
<b>280</b> 206 kW (280 PS) DC 09.113	07.09→	for retarder	<b>055-OS</b> <b>4752-OC</b>	(25), special equipment <b>4748-AP</b> <b>532-AR</b>	(Parker Racor, Bio Diesel) <b>4645-FS</b> <b>4661-FX</b> <b>4955-FS</b> <b>4956-OH</b>
<b>320</b> 235 kW (320 PS) DC 09.108	07.09→	for retarder	<b>055-OS</b> <b>4752-OC</b>	(25), special equipment <b>4748-AP</b> <b>532-AR</b>	(Parker Racor, Bio Diesel) <b>4645-FS</b> <b>4661-FX</b> <b>4955-FS</b> <b>4956-OH</b>
<b>370</b> 272 kW (370 PS) DC 13.116	09.13→	for retarder	<b>055-OS</b> <b>4752-OC</b>		(Parker Racor, Bio Diesel) <b>4645-FS</b> <b>4661-FX</b> <b>4955-FS</b> <b>4956-OH</b>
<b>490</b> 360 kW (490 PS) DC 13.125	09.13→	for retarder	<b>055-OS</b> <b>4752-OC</b>		<b>4661-FX</b> <b>4955-FS</b> <b>4956-OH</b>

**S**







<b>T-SERIES</b>							
<b>310</b> 228 kW (310 PS) DC 9.11	09.04→		<b>055-OS</b>  <b>4752-OC</b>	(25), special equipment	<b>532-AR</b>	<b>4661-FX</b>  <b>4955-FS</b>	<b>4956-OH</b>
<b>380</b> 279-280 kW (380 PS) DC 11.09, DC11-380	09.04→ 12.05	for retarder	<b>055-OS</b>  <b>4752-OC</b>  (HG) <b>657-OS</b>	Donaldson System - OE: 1421022  (25), special equipment  KNECHT system	<b>4748-AP</b>  <b>522-AR</b>  <b>532-AR</b>  <b>624-AR</b>	Euro 3 application  <b>4169-FS</b>  <b>4955-FS</b>	(LH) <b>044-OH</b>  <b>4956-OH</b>  <b>768-AC</b>  →09.05 <b>617-AD</b>
<b>420</b> 309 kW (420 PS) DC 12.14	09.04→ 10.05	for retarder	<b>055-OS</b>  <b>4752-OC</b>  (HG) <b>657-OS</b>	Donaldson System - OE: 1421022  (25), special equipment  KNECHT system	<b>4748-AP</b>  <b>522-AR</b>  <b>532-AR</b>  <b>624-AR</b>	Euro 3 application  <b>4169-FS</b>  <b>4478-FX</b>  <b>4955-FS</b>	(LH) <b>044-OH</b>  <b>4956-OH</b>  <b>768-AC</b>  →09.05 <b>617-AD</b>
<b>420</b> 309 kW (420 PS) DC12-420, DT 12.11, DT 12.12	09.04→ 12.05	for retarder	<b>055-OS</b>  <b>4752-OC</b>  (HG) <b>657-OS</b>	Donaldson System - OE: 1421022  KNECHT system	<b>4748-AP</b>  <b>522-AR</b>  <b>624-AR</b>	Euro 3 application  <b>4169-FS</b>  <b>4478-FX</b>  <b>4955-FS</b>	(LH) <b>044-OH</b>  <b>4956-OH</b>  <b>768-AC</b>  →09.05 <b>617-AD</b>
<b>500</b> 368 kW (500 PS) DC 16.04	09.04→ 10.05	for retarder	<b>4023-OX</b>  <b>4752-OC</b>  (HG) <b>657-OS</b>		<b>4121-AP</b>  <b>4628-AR</b>  <b>4630-AR</b>  <b>4653-AR</b>	<b>4179-FX</b>  <b>4955-FS</b>	<b>4956-OH</b>  <b>617-AD</b>  <b>768-AC</b>
<b>580</b> 426 kW (580 PS) DC 16.03	09.04→ 10.05	for retarder	<b>4023-OX</b>  <b>4752-OC</b>  (HG) <b>657-OS</b>		<b>4121-AP</b>  <b>4628-AR</b>  <b>4630-AR</b>  <b>4653-AR</b>	<b>4179-FX</b>  <b>4955-FS</b>	<b>4956-OH</b>  <b>617-AD</b>  <b>768-AC</b>
<b>TOURING</b>							
<b>HD 12</b> 324-353 kW (441-480 PS) DC 13.07, DC 13.10	02.10→	for retarder	<b>4542-OX</b>  <b>4752-OC</b>		<b>4300-AR</b>	<b>4661-FX</b>	
<b>ENGINE</b>							
<b>ENGINE</b> 140-149 kW (190-203 PS) D 11	08.71→ 06.89		<b>215-OS</b>				
<b>ENGINE</b> 115-120 kW (157-163 PS) D 8	08.61→ 07.86		<b>215-OS</b>			<b>079-FS</b>	
<b>ENGINE</b> 228-283 kW (310-385 PS) DS 11.34, DS 14	11.76→		<b>215-OS</b>				(LH) <b>044-OH</b>

S

						
<b>131 (131A)</b>						
<b>2.4 Diesel</b> 52-55 kW (72-75 PS) 8144.61	06.78→ 12.86				<b>030-FC</b>	
<b>ALHAMBRA (710, 711)</b>						
<b>1.4 TSI</b> 110 kW (150 PS) CAVA, CNWB, CTHA	06.10→	<b>4544-OS</b>	for cold areas	<b>608-AP</b> <b>9009-AP</b>	<b>4686-FP</b>	<b>749-AC</b> <b>750-ACC</b>
<b>1.4 TSI</b> 110 kW (150 PS) CZDA, DJKA	05.15→	<b>4678-OS</b>			<b>4686-FP</b>	
<b>1.8 TSI</b> 118 kW (160 PS) CDAA	11.12→			<b>608-AP</b>	<b>4686-FP</b>	
<b>2.0 TDI</b> 103 kW (140 PS) CFFB	06.10→	<b>4502-OX</b>	for cold areas	<b>608-AP</b> <b>9009-AP</b>	<b>4504-FX</b>	<b>749-AC</b> <b>750-ACC</b>
<b>2.0 TDI</b> 125 kW (170 PS) CFGB	06.10→ 02.13	<b>4502-OX</b>	for cold areas	<b>608-AP</b> <b>9009-AP</b>	<b>4504-FX</b>	<b>749-AC</b> <b>750-ACC</b>
<b>2.0 TDI</b> 100 kW (136 PS) CFFA	06.10→ 05.11	<b>4502-OX</b>	for cold areas	<b>608-AP</b> <b>9009-AP</b>	<b>4504-FX</b>	<b>749-AC</b> <b>750-ACC</b>
<b>2.0 TDI</b> 85 kW (116 PS) CFFE	05.11→	<b>4502-OX</b>	for cold areas	<b>608-AP</b> <b>9009-AP</b>	<b>4504-FX</b>	
<b>2.0 TDI</b> 85 kW (115 PS) CUVA, DFLD, DLTC	05.11→		for cold areas	<b>608-AP</b> <b>9009-AP</b>	<b>4504-FX</b>	
<b>2.0 TDI</b> 130 kW (177 PS) CFGC	11.12→	<b>4502-OX</b>	for cold areas	<b>608-AP</b> <b>9009-AP</b>	<b>4504-FX</b>	
<b>2.0 TDI</b> 130 kW (177 PS) DLUB	11.12→		for cold areas	<b>608-AP</b> <b>9009-AP</b>	<b>4504-FX</b>	
<b>2.0 TDI</b> 110 kW (150 PS) CUVC	05.15→		for cold areas	<b>608-AP</b> <b>9009-AP</b>	<b>4504-FX</b>	
<b>2.0 TDI</b> 110 kW (150 PS) DFLA	05.15→		for cold areas	<b>9009-AP</b>		
<b>2.0 TDI</b> 110 kW (150 PS) DLTA	05.15→		for cold areas	<b>9009-AP</b>	<b>4504-FX</b>	
<b>2.0 TDI</b> 135 kW (184 PS) CUWA, DFMA	05.15→		for cold areas	<b>608-AP</b> <b>9009-AP</b>	<b>4504-FX</b>	
<b>2.0 TDI 4Drive</b> 103 kW (140 PS) CFFB	05.11→	<b>4502-OX</b>	for cold areas	<b>608-AP</b> <b>9009-AP</b>	<b>4504-FX</b>	<b>749-AC</b> <b>750-ACC</b>
<b>2.0 TDI 4Drive</b> 110 kW (150 PS) CUVC, DFLA	05.15→		for cold areas	<b>608-AP</b> <b>9009-AP</b>	<b>4504-FX</b>	
<b>2.0 TDI 4Drive</b> 135 kW (184 PS) DFMA	05.16→		for cold areas	<b>9009-AP</b>	<b>4504-FX</b>	
<b>2.0 TDi 4Drive</b> 130 kW (177 PS) DLUB	11.18→		for cold areas	<b>608-AP</b> <b>9009-AP</b>	<b>4504-FX</b>	
<b>2.0 TSI</b> 147 kW (200 PS) CCZA	11.10→ 05.12	<b>4297-OS</b>		<b>608-AP</b>	<b>4686-FP</b>	<b>749-AC</b> <b>750-ACC</b>
<b>2.0 TSI</b> 162 kW (220 PS) DEDA	05.15→			<b>608-AP</b>	<b>4686-FP</b>	

**S**

						
<b>ALHAMBRA (7V8, 7V9)</b>						
<b>1.8 T 20V</b> 110 kW (150 PS) AJH, AWC	10.97→ 03.10	<b>529-OS</b>	→06.00 07.00→	<b>519-AP</b> <b>606-AP</b>	(P) <b>032-FP</b> <b>632-FP</b>	<b>713-AC</b>
<b>1.9 TDI</b> 66 kW (90 PS) 1Z, AHU	04.96→ 03.10	<b>513-OS</b>		<b>519-AP</b>	<b>182-FP</b>	<b>713-AC</b>
<b>1.9 TDI</b> 81 kW (110 PS) AFN, AVG	08.96→ 06.00	<b>513-OS</b>		<b>519-AP</b>	<b>182-FP</b>	<b>713-AC</b>
<b>1.9 TDI</b> 85 kW (115 PS) AUJ	06.00→ 03.10	<b>488-OX</b>		<b>606-AP</b>	<b>649-FP</b>	<b>713-AC</b>
<b>1.9 TDI</b> 85 kW (115 PS) BVK	06.00→ 03.10	<b>488-OX</b> <b>505-OX</b>		<b>606-AP</b>	<b>649-FP</b>	<b>713-AC</b>
<b>1.9 TDI</b> 66 kW (90 PS) ANU	08.00→ 03.10	<b>488-OX</b>		<b>606-AP</b>	<b>649-FP</b>	<b>713-AC</b>
<b>1.9 TDI</b> 96-112 kW (130-152 PS) ASZ	11.02→ 11.08	<b>505-OX</b>		<b>606-AP</b>	<b>649-FP</b>	<b>713-AC</b>
<b>1.9 TDI</b> 110 kW (150 PS) BTB	05.05→ 05.07	<b>505-OX</b>		<b>606-AP</b>	<b>649-FP</b>	<b>713-AC</b>
<b>1.9 TDI 4motion</b> 85 kW (115 PS) AUJ	06.00→ 03.10	<b>488-OX</b>		<b>606-AP</b>	<b>649-FP</b>	<b>713-AC</b>
<b>1.9 TDI 4motion</b> 85 kW (115 PS) BVK	06.00→ 03.10	<b>488-OX</b> <b>505-OX</b>		<b>606-AP</b>	<b>649-FP</b>	<b>713-AC</b>
<b>2.0 TDI</b> 103 kW (140 PS) BRT	11.05→ 03.10	<b>505-OX</b>		<b>606-AP</b>	<b>649-FP</b>	<b>713-AC</b>
<b>2.0 i</b> 85 kW (115 PS) ADY, ATM	04.96→ 03.10	<b>529-OS</b>	→06.00 07.00→	<b>519-AP</b> <b>606-AP</b>	(P) <b>032-FP</b> <b>632-FP</b>	<b>713-AC</b>
<b>2.8 V6</b> 150 kW (204 PS) AUE, AYL	06.00→ 03.10	<b>505-OX</b>		<b>606-AP</b>	(P) <b>032-FP</b> <b>632-FP</b>	<b>713-AC</b>
<b>2.8 V6 4motion</b> 150 kW (204 PS) AUE, AYL	06.00→ 03.10	<b>505-OX</b>		<b>606-AP</b>	(P) <b>032-FP</b> <b>632-FP</b>	<b>713-AC</b>
<b>ALTEA (5P1)</b>						
<b>1.2 TSI</b> 77 kW (105 PS) CBZB	04.10→	<b>4544-OS</b>		<b>901-AR</b>	01.11→12.13 <b>971-FP</b> <b>625-FP</b>	<b>749-AC</b> <b>750-ACC</b>
<b>1.4 16V</b> 63 kW (86 PS) BXW	05.06→	<b>188-OS</b> <b>225-OS</b>		<b>4106-AP</b>	with integrated pressure regulator (4bar) <b>4289-FP</b>	<b>749-AC</b> <b>750-ACC</b>
<b>1.4 16V</b> 63 kW (85 PS) CGGB	05.06→	<b>188-OS</b> <b>225-OS</b>		<b>4106-AP</b>	with integrated pressure regulator (4bar) 01.11→12.13 <b>4289-FP</b> <b>625-FP</b>	<b>749-AC</b> <b>750-ACC</b>
<b>1.4 TSI</b> 92 kW (125 PS) CAXC	11.07→	→5P_8_090 000 <b>4544-OS</b> <b>682-OX</b> 5P_8_090 001→ <b>4298-OS</b>		<b>901-AR</b>	01.11→12.13 <b>971-FP</b> <b>625-FP</b>	<b>749-AC</b> <b>750-ACC</b>
<b>1.6 75 kW</b> (102 PS) BGU, BSE, BSF	03.04→	<b>529-OS</b>		<b>901-AR</b>	with integrated pressure regulator (4bar) →11.05 <b>4289-FP</b> <b>625-FP</b>	<b>749-AC</b> <b>750-ACC</b>
<b>1.6 75 kW</b> (102 PS) CCSA	03.04→	<b>529-OS</b>		<b>901-AR</b>	with integrated pressure regulator (4bar) 01.11→12.13 <b>4289-FP</b> <b>625-FP</b>	<b>749-AC</b> <b>750-ACC</b>





**S**

					
<b>ALTEA (5P1)</b>					
<b>1.6 LPG 75 kW (102 PS)</b> CHGA	09.09→			<b>901-AR</b>	
<b>1.6 Multifuel 75 kW (102 PS)</b> CMXA	11.10→ 05.11			<b>901-AR</b>	
<b>1.6 TDI 77 kW (105 PS)</b> CAYC	10.09→	<b>4502-OX</b>	for cold areas	<b>608-AP</b> <b>9009-AP</b>	<b>4108-FC</b> <b>749-AC</b> <b>750-ACC</b>
<b>1.6 TDI 66 kW (90 PS)</b> CAYB	11.10→	<b>4502-OX</b>	for cold areas	<b>608-AP</b> <b>9009-AP</b>	<b>4108-FC</b> <b>749-AC</b> <b>750-ACC</b>
<b>1.8 TFSI 118 kW (160 PS)</b> BYT, BZB	01.07→	<b>4297-OS</b>		<b>608-AP</b>	<b>971-FP</b> <b>749-AC</b> <b>750-ACC</b>
<b>1.8 TFSI 118 kW (160 PS)</b> CDA A	01.07→	<b>4297-OS</b>		<b>608-AP</b>	01.11→12.13 <b>971-FP</b> <b>625-FP</b> <b>749-AC</b> <b>750-ACC</b>
<b>1.9 TDI 77 kW (105 PS)</b> BJB, BKC, BLS, BXE	04.04→	<b>505-OX</b>	for cold areas	<b>608-AP</b> <b>9009-AP</b>	UFI <b>4108-FC</b> <b>900-FC</b> <b>749-AC</b> <b>750-ACC</b>
<b>1.9 TDI 66 kW (90 PS)</b> BXF	08.09→	<b>505-OX</b>	for cold areas	<b>608-AP</b> <b>9009-AP</b>	UFI <b>4108-FC</b> <b>900-FC</b> <b>749-AC</b> <b>750-ACC</b>
<b>2.0 FSI 110 kW (150 PS)</b> BLR, BLY, BVY, BVZ	05.04→ 03.09	<b>690/3-OX</b>		<b>901-AR</b>	<b>971-FP</b> <b>749-AC</b> <b>750-ACC</b>
<b>2.0 TDI 100 kW (136 PS)</b> AZV	03.04→ 05.09	<b>505-OX</b>	for cold areas	<b>608-AP</b> <b>9009-AP</b>	UFI <b>4108-FC</b> <b>900-FC</b> <b>749-AC</b> <b>750-ACC</b>
<b>2.0 TDI 103 kW (140 PS)</b> BMM	11.05→	<b>505-OX</b>	for cold areas	<b>608-AP</b> <b>9009-AP</b>	<b>4108-FC</b> <b>749-AC</b> <b>750-ACC</b>
<b>2.0 TDI 125 kW (170 PS)</b> BMN, CEGA	03.06→	<b>505-OX</b>	for cold areas	<b>608-AP</b> <b>9009-AP</b>	UFI <b>4108-FC</b> <b>900-FC</b> <b>749-AC</b> <b>750-ACC</b>
<b>2.0 TDI 16V 103 kW (140 PS)</b> CFHC	03.04→	<b>4502-OX</b>	for cold areas	<b>608-AP</b> <b>9009-AP</b>	UFI <b>4108-FC</b> <b>900-FC</b> <b>749-AC</b> <b>750-ACC</b>
<b>2.0 TDI 16V 103 kW (140 PS)</b> BKD	06.04→	<b>505-OX</b>	for cold areas	<b>608-AP</b> <b>9009-AP</b>	UFI <b>4108-FC</b> <b>900-FC</b> <b>749-AC</b> <b>750-ACC</b>
<b>2.0 TDI 16V 4WD 103 kW (140 PS)</b> CFHC	10.10→	<b>4502-OX</b>	for cold areas	<b>608-AP</b> <b>9009-AP</b>	<b>4108-FC</b> <b>4146-FX</b> <b>900-FC</b> <b>749-AC</b> <b>750-ACC</b>
<b>2.0 TFSI 147 kW (200 PS)</b> BWA	04.06→ 05.09	<b>690/3-OX</b>		<b>4070-AP</b>	<b>971-FP</b> <b>749-AC</b> <b>750-ACC</b>
<b>ALTEA XL (5P5, 5P8)</b>					
<b>1.2 TSI 77 kW (105 PS)</b> CBZB	04.10→	<b>4544-OS</b>		<b>901-AR</b>	<b>971-FP</b> <b>749-AC</b> <b>750-ACC</b>
<b>1.4 16V 63 kW (85-86 PS)</b> BXW, CGGB	10.06→	<b>188-OS</b>  <b>225-OS</b>		<b>4106-AP</b>	with integrated pressure regulator (4bar) <b>4289-FP</b> <b>749-AC</b>  <b>750-ACC</b>
<b>1.4 TSI 92 kW (125 PS)</b> CAXC	11.07→	<b>4544-OS</b> <b>682-OX</b> <b>4298-OS</b>		<b>901-AR</b>	<b>971-FP</b> <b>749-AC</b> <b>750-ACC</b>
		→5P_8_090 000 5P_8_090 001→			





**S**

							
<b>ALTEA XL (5P5, 5P8)</b>							
<b>1.6 75 kW (102 PS)</b> BGU, BSE, BSF, CCSA	10.06→	<b>529-OS</b>		<b>901-AR</b>	with integrated pressure regulator (4bar)	<b>4289-FP</b>	<b>749-AC</b>  <b>750-ACC</b>
<b>1.6 LPG 75 kW (102 PS)</b> CHGA	09.09→			<b>901-AR</b>			
<b>1.6 Multifuel 75 kW (102 PS)</b> BSE, BSF, CCSA, CMXA	10.06→ 11.10	<b>529-OS</b>		<b>901-AR</b>	with integrated pressure regulator (4bar)	<b>4289-FP</b>	<b>749-AC</b>  <b>750-ACC</b>
<b>1.6 TDI 77 kW (105 PS)</b> CAYC	10.09→	<b>4502-OX</b>	for cold areas	<b>608-AP</b> <b>9009-AP</b>		<b>4108-FC</b>	<b>749-AC</b> <b>750-ACC</b>
<b>1.6 TDI 66 kW (90 PS)</b> CAYB	11.10→	<b>4502-OX</b>	for cold areas	<b>608-AP</b> <b>9009-AP</b>		<b>4108-FC</b>	<b>749-AC</b> <b>750-ACC</b>
<b>1.8 TFSI 118 kW (160 PS)</b> BYT, BZB, CDAA	01.07→	<b>4297-OS</b>		<b>608-AP</b>		<b>971-FP</b>	<b>749-AC</b> <b>750-ACC</b>
<b>1.9 TDI 77 kW (105 PS)</b> BKC, BLS, BXE	10.06→ 12.10	<b>505-OX</b>	for cold areas	<b>608-AP</b> <b>9009-AP</b>	UFI	<b>4108-FC</b> <b>900-FC</b>	<b>749-AC</b> <b>750-ACC</b>
<b>1.9 TDI 66 kW (90 PS)</b> BXF	08.09→ 12.10	<b>505-OX</b>	for cold areas	<b>608-AP</b> <b>9009-AP</b>	UFI	<b>4108-FC</b> <b>900-FC</b>	<b>749-AC</b> <b>750-ACC</b>
<b>1.9 TDI 4x4 77 kW (105 PS)</b> BLS	06.09→ 12.10	<b>505-OX</b>	for cold areas	<b>608-AP</b> <b>9009-AP</b>		<b>4108-FC</b> <b>4146-FX</b> <b>900-FC</b>	
<b>2.0 FSI 110 kW (150 PS)</b> BVY, BVZ	10.06→ 03.09	<b>690/3-OX</b>		<b>901-AR</b>		<b>971-FP</b>	<b>749-AC</b> <b>750-ACC</b>
<b>2.0 TDI 103 kW (140 PS)</b> BMM	10.06→	<b>505-OX</b>	for cold areas	<b>608-AP</b> <b>9009-AP</b>		<b>4108-FC</b>	<b>749-AC</b> <b>750-ACC</b>
<b>2.0 TDI 100 kW (136 PS)</b> AZV	11.06→ 03.09	<b>505-OX</b>	for cold areas	<b>608-AP</b> <b>9009-AP</b>	UFI	<b>4108-FC</b> <b>900-FC</b>	<b>749-AC</b> <b>750-ACC</b>
<b>2.0 TDI 125 kW (170 PS)</b> BMN, CEGA	06.07→ 05.09	<b>505-OX</b>	for cold areas	<b>608-AP</b> <b>9009-AP</b>	UFI	<b>4108-FC</b> <b>900-FC</b>	<b>749-AC</b> <b>750-ACC</b>
<b>2.0 TDI 16V 103 kW (140 PS)</b> BKD	10.06→	<b>505-OX</b>	for cold areas	<b>608-AP</b> <b>9009-AP</b>	UFI	<b>4108-FC</b> <b>900-FC</b>	<b>749-AC</b> <b>750-ACC</b>
<b>2.0 TDI 16V 103 kW (140 PS)</b> CFHC	10.06→	<b>4502-OX</b>	for cold areas	<b>608-AP</b> <b>9009-AP</b>	UFI	<b>4108-FC</b> <b>900-FC</b>	<b>749-AC</b> <b>750-ACC</b>
<b>2.0 TDI 16V 4x4 103 kW (140 PS)</b> CFHC	10.10→	<b>4502-OX</b>	for cold areas	<b>608-AP</b> <b>9009-AP</b>	UFI	<b>4108-FC</b> <b>900-FC</b>	<b>749-AC</b> <b>750-ACC</b>
<b>2.0 TDI 4x4 125 kW (170 PS)</b> BMN, CEGA	06.07→ 05.09	<b>505-OX</b>	for cold areas	<b>608-AP</b> <b>9009-AP</b>	UFI	<b>4108-FC</b> <b>900-FC</b>	<b>749-AC</b> <b>750-ACC</b>
<b>2.0 TDI 4x4 125 kW (170 PS)</b> CFJA	06.07→ 05.09	<b>4502-OX</b>	for cold areas	<b>608-AP</b> <b>9009-AP</b>	UFI	<b>4108-FC</b> <b>900-FC</b>	<b>749-AC</b> <b>750-ACC</b>

**S**





						
<b>ALTEA XL (5P5, 5P8)</b>						
<b>2.0 TDI 4x4 103 kW (140 PS)</b> BMM	06.07→	<b>505-OX</b>	for cold areas	<b>608-AP</b> <b>9009-AP</b>	<b>4108-FC</b>	<b>749-AC</b> <b>750-ACC</b>
<b>2.0 TFSI 147 kW (200 PS)</b> BWA	10.06→ 05.09	<b>690/3-OX</b>		<b>4070-AP</b>	<b>971-FP</b>	<b>749-AC</b> <b>750-ACC</b>
<b>2.0 TFSI 4x4 147 kW (200 PS)</b> BWA	06.07→ 05.09	<b>690/3-OX</b>		<b>4070-AP</b>	<b>971-FP</b>	<b>749-AC</b> <b>750-ACC</b>
<b>2.0 TFSI 4x4 155 kW (211 PS)</b> CCZB	05.09→	<b>4297-OS</b>		<b>4070-AP</b> <b>608-AP</b>	<b>971-FP</b>	<b>749-AC</b> <b>750-ACC</b>
<b>ARONA (KJ7)</b>						
<b>1.0 TGi 66 kW (90 PS)</b> DBYA	11.18→	<b>4678-OS</b>				<b>4948-ACC</b>
<b>1.0 TSI 70 kW (95 PS)</b> CHZL, DKLA	07.17→	<b>4678-OS</b>				<b>4948-ACC</b>
<b>1.0 TSI 85 kW (115 PS)</b> CHZJ, DKJA, DKRF	07.17→	<b>4678-OS</b>				<b>4948-ACC</b>
<b>1.0 TSI 81 kW (110 PS)</b> DLAA	06.20→	<b>4678-OS</b>				
<b>1.5 TSI 110 kW (150 PS)</b> DADA, DPCA	07.17→	<b>4678-OS</b>				<b>4948-ACC</b>
<b>1.6 SRE 81 kW (110 PS)</b> CWVA	07.17→	<b>4678-OS</b>				
<b>1.6 TDI 85 kW (115 PS)</b> DGTA	07.17→			<b>4529-AP</b>	<b>4579-FX</b>	<b>4948-ACC</b>
<b>1.6 TDI 70 kW (95 PS)</b> DGTD	11.17→			<b>4529-AP</b>	<b>4579-FX</b>	<b>4948-ACC</b>
<b>AROSA (6H1)</b>						
<b>1.0 37 kW (50 PS)</b> AER, ALL	05.97→ 01.99	<b>188-OS</b>		<b>077-AR</b>	(AL) (ST), Bitte Abmessungen beachten	<b>268-FP</b> <b>643-FP</b> (12) <b>703-AC</b>
<b>1.0 37 kW (50 PS)</b> AHT	10.98→ 01.01	→07.99 08.99→ <b>188-OS</b> <b>225-OS</b>		<b>077-AR</b>	(AL) (ST), Bitte Abmessungen beachten	<b>268-FP</b> <b>643-FP</b> (12) <b>703-AC</b>
<b>1.0 37 kW (50 PS)</b> ALD, ANV, AUC	01.99→ 06.04	<b>188-OS</b> <b>225-OS</b>			(AL) (ST), Bitte Abmessungen beachten	<b>268-FP</b> <b>643-FP</b> (12) <b>703-AC</b>
<b>1.4 44 kW (60 PS)</b> AEX	05.97→ 11.97	08.99→ <b>188-OS</b> <b>225-OS</b>		<b>077-AR</b>	(AL) (ST), Bitte Abmessungen beachten	<b>268-FP</b> <b>643-FP</b> (12) <b>703-AC</b>
<b>1.4 44 kW (60 PS)</b> AKK, AKV, ANW, APQ, AUD	12.97→ 06.04	→07.99 08.99→ <b>188-OS</b> <b>225-OS</b>		<b>077-AR</b>	(AL) (ST), Bitte Abmessungen beachten	<b>268-FP</b> <b>643-FP</b> (12) <b>703-AC</b>
<b>1.4 16V 74 kW (101 PS)</b> AFK	01.00→ 06.04	<b>225-OS</b>		<b>430-AP</b>	(AL) (ST), Bitte Abmessungen beachten	<b>268-FP</b> <b>643-FP</b> (12) <b>703-AC</b>
<b>1.4 16V 74 kW (100 PS)</b> AQQ, AUB	01.00→ 06.04	<b>188-OS</b> <b>225-OS</b>		<b>430-AP</b>	(AL) (ST), Bitte Abmessungen beachten	<b>268-FP</b> <b>643-FP</b> (12) <b>703-AC</b>
<b>1.4 TDI 55 kW (75 PS)</b> AMF	01.00→ 06.04	<b>505-OX</b>		<b>451-AR</b>		(12) <b>703-AC</b>

**S**

					
<b>AROSA (6H1)</b>					
1.7 SDI 44 kW (60 PS) AKU	08.97→ 06.04			451-AR	182-FP (12) 703-AC
<b>ATECA (KH7, KHP)</b>					
1.0 TSI 85 kW (115 PS) CHZJ, DKRF	05.16→	4678-OS			4682-AC
1.0 TSI 81 kW (110 PS) DLAA	09.20→	4678-OS			
1.4 TSI 110 kW (150 PS) CZEA	06.16→	4678-OS			4682-AC
1.4 TSI 4Drive 110 kW (150 PS) CZEA	06.16→	4678-OS			4682-AC
1.5 TSI 110 kW (150 PS) DADA	07.18→	4678-OS			
1.5 TSI 4Drive 110 kW (150 PS) DADA, DPCA	07.18→	4678-OS			
1.6 TDI 85 kW (115 PS) DDYA, DGTE	04.16→ 07.18		for cold areas	4529-AP 4712-AP	4579-FX 4737-FX 4682-AC
2.0 TDI 110 kW (150 PS) DFFA	04.16→		for cold areas	4529-AP 4712-AP	4579-FX 4737-FX 4682-AC
2.0 TDI 81 kW (110 PS) CRVA	10.16→		for cold areas	4712-AP	4579-FX
2.0 TDI 105 kW (143 PS) CRVC	10.16→		for cold areas	4712-AP	4579-FX
2.0 TDI 4Drive 110 kW (150 PS) DFFA	04.16→		for cold areas	4529-AP 4712-AP	4579-FX 4682-AC
2.0 TDI 4Drive 140 kW (190 PS) DFHA	06.16→		for cold areas	4529-AP 4712-AP	4579-FX 4682-AC
2.0 TSI 4Drive 140 kW (190 PS) CZPB, DKZA	05.17→			4529-AP	
<b>CORDOBA (6K GP01)</b>					
1.0i 16V 51 kW (69 PS) AST, AVZ	05.00→ 08.02	225-OS		(AL) (ST), Bitte Abmessungen beachten	268-FP 643-FP 703-AC
<b>CORDOBA (6K1, 6K2)</b>					
1.0 51 kW (69 PS) AST, AVZ	06.01→ 08.02	188-OS			
1.0 i 37 kW (50 PS) AER, ALD, ANV, AUC	09.96→ 10.02	188-OS 225-OS		077-AR (AL)	080-FP (12) 703-AC
1.4 40 kW (54 PS) ANX	12.97→ 04.99	188-OS		077-AR (AL) (ST), Bitte Abmessungen beachten	268-FP 643-FP 703-AC
1.4 16V 55 kW (75 PS) APE, AUA	05.00→ 10.02	188-OS			
1.4 i 44 kW (60 PS) ABD	06.94→ 12.95	188-OS		077-AR (AL)	080-FP 703-AC
1.4 i 44 kW (60 PS) AKK, ANW, AUD	06.94→ 10.02	188-OS			703-AC





**S**



						
<b>CORDOBA (6K1, 6K2)</b>						
1.4 i 44 kW (60 PS) AEX	12.95→ 12.97		<b>188-OS</b>	<b>077-AR</b>	(AL) <b>080-FP</b> (AL) <b>268-FP</b> (ST), Bitte Abmessungen beachten <b>643-FP</b>	<b>703-AC</b>
1.4 i 44 kW (60 PS) AKV, APQ	12.97→ 10.02		<b>188-OS</b>		(AL) <b>268-FP</b> (ST), Bitte Abmessungen beachten <b>643-FP</b>	<b>703-AC</b>
1.4 i 16V 74 kW (101 PS) AFH	09.96→ 10.02		<b>225-OS</b>	<b>430-AP</b>	(AL), →09.97 <b>080-FP</b> (AL), 10.97→ <b>268-FP</b> (ST), Bitte Abmessungen beachten, 10.97→ <b>643-FP</b>	(12) <b>703-AC</b>
1.4 i 16V 74 kW (100 PS) AQQ, AUB	09.96→ 10.02	01.99→	<b>225-OS</b> <b>188-OS</b>			
1.6 i 55 kW (75 PS) ABU	02.93→ 07.94	01.99→	<b>225-OS</b> <b>188-OS</b>	<b>077-AR</b>	(AL) <b>080-FP</b>	<b>703-AC</b>
1.6 i 52-55 kW (71-75 PS) 1F	05.94→ 06.99		<b>529-OS</b>	<b>490-AP</b>	(AL), →09.97 10.97→ <b>080-FP</b> <b>902-FP</b>	<b>703-AC</b>
1.6 i 74 kW (101 PS) AFT	07.96→ 10.02		<b>529-OS</b>	<b>490-AP</b>	(AL), →09.97 10.97→ <b>080-FP</b> <b>902-FP</b>	<b>703-AC</b>
1.6 i 55-66 kW (75-90 PS) AEE	05.97→ 10.02		<b>225-OS</b>	<b>077-AR</b>	(AL), →09.97 10.97→ <b>080-FP</b> <b>902-FP</b>	<b>703-AC</b>
1.6 i 55 kW (75 PS) ALM	09.97→ 10.02	01.99→	<b>225-OS</b> <b>188-OS</b>	<b>077-AR</b>	<b>902-FP</b>	<b>703-AC</b>
1.8 T 20V Cupra 115-132 kW (156-179 PS) AQX, AYP	07.00→ 10.02			<b>447-AP</b>		
1.8 i 66 kW (90 PS) ABS, ACC, ADZ	02.93→ 09.02		<b>529-OS</b>	<b>490-AP</b>	(AL) <b>080-FP</b>	(12) <b>703-AC</b>
1.8 i 16V 95 kW (129 PS) ADL	10.93→ 08.96		<b>529-OS</b>	<b>490-AP</b>	(AL) <b>080-FP</b>	(12) <b>703-AC</b>
1.9 D 47-50 kW (64-68 PS) 1Y	02.93→ 08.96		<b>557-OS</b>	<b>490-AP</b>	<b>182-FP</b>	(12) <b>703-AC</b>
1.9 D 47-50 kW (64-68 PS) 1Y	01.96→ 08.96		<b>557-OS</b>	<b>490-AP</b>	<b>182-FP</b>	(12) <b>703-AC</b>
1.9 SDI 47 kW (64 PS) AEY	08.96→ 06.99		<b>557-OS</b>	<b>490-AP</b>	<b>182-FP</b>	<b>703-AC</b>
1.9 SDI 50 kW (68 PS) AGP, AQM	06.99→ 10.02		<b>488-OX</b>	<b>447-AP</b>		
1.9 TD 55 kW (75 PS) AAZ	02.93→ 08.96		<b>557-OS</b>	<b>490-AP</b>	<b>182-FP</b>	(12) <b>703-AC</b>
1.9 TDI 66 kW (90 PS) 1Z	08.96→ 12.96		<b>513-OS</b>	<b>490-AP</b>	<b>182-FP</b>	<b>703-AC</b>
1.9 TDI 66 kW (90 PS) AGR, ALH	08.96→ 10.02		<b>488-OX</b>			
1.9 TDI 66 kW (90 PS) AHU	12.96→ 10.02		<b>513-OS</b>	<b>490-AP</b>	<b>182-FP</b>	(12) <b>703-AC</b>
1.9 TDI 81 kW (110 PS) AFN	03.97→ 10.02		<b>513-OS</b>	<b>490-AP</b>	<b>182-FP</b>	(12) <b>703-AC</b>
1.9 TDI 81 kW (110 PS) ASV	03.97→ 10.02		<b>488-OX</b>			
2.0 i 85 kW (115 PS) 2E, AGG	02.93→ 06.99		<b>073-OS</b>	<b>490-AP</b>	(AL) <b>080-FP</b>	(12) <b>703-AC</b>

**S**





					
<b>CORDOBA (6K1, 6K2)</b>					
<b>2.0 i 16V 110 kW (150 PS)</b> ABF	08.96→ 06.99	<b>529-OS</b>	<b>490-AP</b>	(AL) <b>080-FP</b>	(12) <b>703-AC</b>
<b>CORDOBA (6L2)</b>					
<b>1.2 47 kW (64 PS)</b> AZQ, BME	10.02→ 06.06	<b>364-OX</b>	<b>4168-AP</b>	→6L-6-069 000 <b>4290-FP</b> <b>625-FP</b>	<b>702-AC</b> <b>941-ACC</b>
<b>1.2 12V 51 kW (70 PS)</b> BXV	05.06→ 11.09	<b>364-OX</b>	<b>4168-AP</b>	with integrated pressure regulator (4bar)  →6L-6-069 000 <b>4289-FP</b> <b>4290-FP</b> <b>625-FP</b>	<b>702-AC</b>  <b>941-ACC</b>
<b>1.4 16V 55 kW (75 PS)</b> BBY	09.02→ 12.07	<b>188-OS</b> <b>225-OS</b>	<b>311-AP</b>	(AL)  (ST), Bitte Abmessunge n beachten →6L-6-069 000 <b>268-FP</b> <b>643-FP</b> <b>625-FP</b>	<b>702-AC</b> <b>941-ACC</b>
<b>1.4 16V 55 kW (75 PS)</b> BKY	09.02→ 12.07	<b>188-OS</b> <b>225-OS</b>	<b>311-AP</b>	(AL)  (ST), Bitte Abmessunge n beachten →6L-6-069 000 <b>268-FP</b> <b>643-FP</b> <b>625-FP</b>	<b>941-ACC</b>
<b>1.4 16V 74 kW (100 PS)</b> BBZ	10.02→ 11.09	<b>188-OS</b> <b>225-OS</b>	<b>311-AP</b>	(AL)  (ST), Bitte Abmessunge n beachten →6L-6-069 000 <b>268-FP</b> <b>643-FP</b> <b>625-FP</b>	<b>702-AC</b> <b>941-ACC</b>
<b>1.4 16V 63 kW (86 PS)</b> BXW	05.06→ 11.09	<b>188-OS</b>  <b>225-OS</b>	<b>4106-AP</b>	with integrated pressure regulator (4bar)  <b>4289-FP</b>	<b>702-AC</b>  <b>941-ACC</b>
<b>1.4 TDI 55 kW (75 PS)</b> AMF	10.02→ 12.05	<b>505-OX</b>	<b>604-AP</b>	<b>648-FP</b>	<b>702-AC</b> <b>941-ACC</b>
<b>1.4 TDI 51 kW (70 PS)</b> BNM	05.05→ 11.09	<b>505-OX</b>	<b>604-AP</b>	<b>969-FP</b>	<b>702-AC</b> <b>941-ACC</b>
<b>1.4 TDI 59 kW (80 PS)</b> BMS, BNV	06.05→ 11.09	<b>505-OX</b>	<b>604-AP</b>	<b>969-FP</b>	<b>702-AC</b> <b>941-ACC</b>
<b>1.6 74-75 kW (101-102 PS)</b> BAH	04.03→ 11.09	<b>188-OS</b> <b>225-OS</b>	<b>430-AP</b>	→6L-6-069 000 <b>625-FP</b>	<b>702-AC</b> <b>941-ACC</b>
<b>1.6 16V 77 kW (105 PS)</b> BTS	11.06→ 11.09	<b>682-OX</b>	<b>4106-AP</b>	with integrated pressure regulator (4bar)  <b>4289-FP</b>	<b>702-AC</b>  <b>941-ACC</b>
<b>1.9 SDI 47 kW (64 PS)</b> ASY	09.02→ 11.09	<b>505-OX</b>	<b>604-AP</b>	<b>648-FP</b>	<b>702-AC</b> <b>941-ACC</b>
<b>1.9 TDI 74 kW (100 PS)</b> ATD	09.02→ 11.09	<b>505-OX</b>	<b>604-AP</b>	→04.05 <b>648-FP</b>	<b>702-AC</b> <b>941-ACC</b>
<b>1.9 TDI 74 kW (100-101 PS)</b> AXR, BMT	09.02→ 11.09	<b>505-OX</b>	<b>604-AP</b>	<b>4083-FP</b>	<b>702-AC</b> <b>941-ACC</b>
<b>1.9 TDI 96-112 kW (130-152 PS)</b> ASZ	10.02→ 11.09	<b>505-OX</b>	<b>604-AP</b>	→04.05 <b>648-FP</b>	<b>702-AC</b> <b>941-ACC</b>
<b>1.9 TDI 96 kW (131 PS)</b> BLT	10.02→ 11.09	<b>505-OX</b>	<b>604-AP</b>	<b>4083-FP</b>	<b>702-AC</b> <b>941-ACC</b>

					
<b>CORDOBA (6L2)</b>					
<b>2.0 85 kW (115 PS)</b> AZL	09.02→ 11.09	<b>529-OS</b>		<b>604-AP</b>	→6L-6-069 000 <b>625-FP</b> (12) <b>703-AC</b>
<b>2.0 85-86 kW (115-117 PS)</b> BBX	09.02→ 11.09	<b>529-OS</b>			→6L-6-069 000 <b>625-FP</b> (12) <b>703-AC</b>
<b>CORDOBA Vario (6K5)</b>					
<b>1.4 i 44 kW (60 PS)</b> AEX	09.96→ 12.97	<b>188-OS</b>		<b>077-AR</b>	(AL) <b>080-FP</b> (AL) <b>268-FP</b> (ST), Bitte Abmessungen beachten <b>643-FP</b>
<b>1.4 i 44 kW (60 PS)</b> AKK, ANW, AUD	09.96→ 12.02	<b>188-OS</b>			<b>703-AC</b>
<b>1.4 i 44 kW (60 PS)</b> AKV, APQ	12.97→ 12.02	<b>188-OS</b>			(AL) <b>268-FP</b> (ST), Bitte Abmessungen beachten <b>643-FP</b> <b>703-AC</b>
<b>1.6 i 74 kW (101 PS)</b> AFT	09.96→ 12.02	<b>529-OS</b>		<b>490-AP</b>	(AL), →09.97 10.97→ <b>080-FP</b> <b>902-FP</b> <b>703-AC</b>
<b>1.6 i 55 kW (75 PS)</b> ABU	09.96→ 12.02	01.99→ <b>188-OS</b>			
<b>1.6 i 55-66 kW (75-90 PS)</b> AEE	09.96→ 12.02	<b>225-OS</b>		<b>077-AR</b>	(AL), →09.97 10.97→ <b>080-FP</b> <b>902-FP</b> <b>703-AC</b>
<b>1.6 i 55 kW (75 PS)</b> ALM	09.96→ 12.02	01.99→ <b>225-OS</b> <b>188-OS</b>		<b>077-AR</b>	<b>902-FP</b> <b>703-AC</b>
<b>1.6 i 52-55 kW (71-75 PS)</b> 1F	05.97→ 06.99	<b>529-OS</b>		<b>490-AP</b>	(AL), →09.97 10.97→ <b>080-FP</b> <b>902-FP</b> <b>703-AC</b>
<b>1.8 i 66 kW (90 PS)</b> ACC	07.96→ 06.99	<b>529-OS</b>		<b>490-AP</b>	(AL) <b>080-FP</b> (12) <b>703-AC</b>
<b>1.9 SDI 47 kW (64 PS)</b> AEY	09.96→ 06.99	<b>557-OS</b>		<b>490-AP</b>	<b>182-FP</b> <b>703-AC</b>
<b>1.9 SDI 50 kW (68 PS)</b> AGP, AQM	06.99→ 12.02	<b>488-OX</b>		<b>447-AP</b>	
<b>1.9 TDI 66 kW (90 PS)</b> 1Z	08.96→ 12.02	<b>513-OS</b>		<b>490-AP</b>	<b>182-FP</b> <b>703-AC</b>
<b>1.9 TDI 66 kW (90 PS)</b> AHU	08.96→ 12.02	<b>513-OS</b>		<b>490-AP</b>	<b>182-FP</b> (12) <b>703-AC</b>
<b>1.9 TDI 66 kW (90 PS)</b> AGR, ALH	08.96→ 12.02	<b>488-OX</b>			
<b>1.9 TDI 81 kW (110 PS)</b> AFN	07.97→ 12.02	<b>513-OS</b>		<b>490-AP</b>	<b>182-FP</b> (12) <b>703-AC</b>
<b>1.9 TDI 81 kW (110 PS)</b> ASV	07.97→ 12.02	<b>488-OX</b>			
<b>EXEO (3R2)</b>					
<b>1.6 75 kW (102 PS)</b> ALZ	03.09→ 09.10	<b>529-OS</b>		<b>446-AP</b>	<b>419-FP</b> <b>760-AC</b> <b>708-ACC</b>
<b>1.8 T 110 kW (150 PS)</b> CFMA	12.08→ 05.10			<b>446-AP</b>	<b>4526-FP</b> <b>760-AC</b> <b>708-ACC</b>
<b>1.8 TSI 118 kW (160 PS)</b> CDHB	05.10→ 05.13	<b>4297-OS</b>		<b>446-AP</b>	<b>972-FP</b> <b>760-AC</b> <b>708-ACC</b>
<b>1.8 TSI 88 kW (120 PS)</b> CDHA	09.10→ 05.13	<b>4297-OS</b>		<b>446-AP</b>	<b>972-FP</b> <b>760-AC</b> <b>708-ACC</b>
<b>2.0 TDI 105 kW (143 PS)</b> CAGA	12.08→ 05.13	<b>505-OX</b>		<b>446-AP</b>	<b>760-AC</b> <b>708-ACC</b>





**S**

					
<b>EXEO (3R2)</b>					
<b>2.0 TDI</b> 105 kW (143 PS) CJCA	12.08→ 05.13	<b>4502-OX</b>	<b>446-AP</b>		<b>760-AC</b> <b>708-ACC</b>
<b>2.0 TDI</b> 88 kW (120 PS) CAGC	12.08→ 05.13	<b>505-OX</b>	<b>446-AP</b>		<b>760-AC</b> <b>708-ACC</b>
<b>2.0 TDI</b> 88 kW (120 PS) CJCC	12.08→ 05.13	<b>4502-OX</b>	<b>446-AP</b>		<b>760-AC</b> <b>708-ACC</b>
<b>2.0 TDI</b> 125 kW (170 PS) CAHA	02.09→ 05.13	<b>505-OX</b>	<b>446-AP</b>		<b>760-AC</b> <b>708-ACC</b>
<b>2.0 TDI</b> 125 kW (170 PS) CGLB	02.09→ 05.13	<b>4502-OX</b>	<b>446-AP</b>		<b>760-AC</b> <b>708-ACC</b>
<b>2.0 TFSI</b> 147 kW (200 PS) BWE	03.09→ 05.13	<b>690/3-OX</b>	<b>446-AP</b>	<b>972-FP</b>	<b>760-AC</b> <b>708-ACC</b>
<b>2.0 TFSI</b> 155 kW (211 PS) CDND	05.10→ 05.13	<b>4297-OS</b> <b>690/3-OX</b>	<b>446-AP</b>	<b>972-FP</b>	<b>760-AC</b> <b>708-ACC</b>
<b>EXEO ST (3R5)</b>					
<b>1.6</b> 75 kW (102 PS) ALZ	06.09→ 09.10	<b>529-OS</b>	<b>446-AP</b>	<b>419-FP</b>	<b>760-AC</b> <b>708-ACC</b>
<b>1.8 T</b> 110 kW (150 PS) CFMA	06.09→ 05.10		<b>446-AP</b>	<b>4526-FP</b>	<b>760-AC</b> <b>708-ACC</b>
<b>1.8 TSI</b> 118 kW (160 PS) CDHB	05.10→ 05.13	<b>4297-OS</b>	<b>446-AP</b>	<b>972-FP</b>	<b>760-AC</b> <b>708-ACC</b>
<b>1.8 TSI</b> 88 kW (120 PS) CDHA	09.10→ 05.13	<b>4297-OS</b>	<b>446-AP</b>	<b>972-FP</b>	<b>760-AC</b> <b>708-ACC</b>
<b>2.0 TDI</b> 105 kW (143 PS) CAGA	05.09→ 05.13	<b>505-OX</b>	<b>446-AP</b>		<b>760-AC</b> <b>708-ACC</b>
<b>2.0 TDI</b> 105 kW (143 PS) CJCA	05.09→ 05.13	<b>4502-OX</b>	<b>446-AP</b>		<b>760-AC</b> <b>708-ACC</b>
<b>2.0 TDI</b> 125 kW (170 PS) CAHA	05.09→ 05.13	<b>505-OX</b>	<b>446-AP</b>		<b>760-AC</b> <b>708-ACC</b>
<b>2.0 TDI</b> 125 kW (170 PS) CGLB	05.09→ 05.13	<b>4502-OX</b>	<b>446-AP</b>		<b>760-AC</b> <b>708-ACC</b>
<b>2.0 TDI</b> 88 kW (120 PS) CAGC	07.09→ 05.13	<b>505-OX</b>	<b>446-AP</b>		<b>760-AC</b> <b>708-ACC</b>
<b>2.0 TDI</b> 88 kW (120 PS) CJCC	07.09→ 05.13	<b>4502-OX</b>	<b>446-AP</b>		<b>760-AC</b> <b>708-ACC</b>
<b>2.0 TFSI</b> 147 kW (200 PS) BWE	06.09→ 05.13	<b>690/3-OX</b>	<b>446-AP</b>	<b>972-FP</b>	<b>760-AC</b> <b>708-ACC</b>
<b>2.0 TFSI</b> 155 kW (211 PS) CDND	05.10→ 05.13	<b>4297-OS</b> <b>690/3-OX</b>	<b>446-AP</b>	<b>972-FP</b>	<b>760-AC</b> <b>708-ACC</b>
<b>FURA (25A)</b>					
<b>0.9</b> 31 kW (43 PS) HB 90	01.82→ 06.86			<b>074-FP</b>	
<b>0.9</b> 31-33 kW (42-45 PS) 100 GL 3000	01.82→ 06.86			<b>074-FP</b>	
<b>0.9</b> 29 kW (40 PS) 09 NCA, 100 GL 7000	03.84→ 12.86			<b>074-FP</b>	
<b>IBIZA I (021A)</b>					
<b>0.9 Junior</b> 33 kW (45 PS) 100 GL.3C.0	06.84→ 05.93			<b>074-FP</b>	





**S**

							
<b>IBIZA I (21A)</b>							
<b>0.9</b> 29-32 kW (40-43 PS) 146 A 000	09.86→ 12.90					<b>074-FP</b>	
<b>0.9</b> 29-32 kW (40-43 PS) 09 NCA, 146 A 000	08.90→ 05.93					<b>074-FP</b>	
<b>1.2</b> 44-47 kW (60-63 PS) 021 A 1000	11.84→ 12.93	<b>073-OS</b>			12.89→ (P), 12.89→	<b>074-FP</b> <b>032-FP</b> <b>632-FP</b>	
<b>1.2</b> 44-47 kW (60-63 PS) 021 A 1000	11.84→ 12.93	<b>073-OS</b>			12.89→ (P), 12.89→	<b>074-FP</b> <b>032-FP</b> <b>632-FP</b>	
<b>1.2 i</b> 52 kW (71 PS) 021 C.1000	01.89→ 05.93	<b>073-OS</b>			12.89→ (P), 12.89→	<b>074-FP</b> <b>032-FP</b> <b>632-FP</b>	
<b>1.5</b> 63-66 kW (85-90 PS) 021 A 2000	11.84→ 05.93	<b>073-OS</b>				<b>074-FP</b>	
<b>1.5 i</b> 74 kW (100 PS) 021 B.2000	10.86→ 12.91	<b>073-OS</b>				<b>074-FP</b>	
<b>1.5 i</b> 65-66 kW (89-90 PS) 021 D.2000	06.89→ 05.93	<b>073-OS</b>			(P)	<b>032-FP</b> <b>632-FP</b>	
<b>1.5 i Cat</b> 65-66 kW (88-90 PS) 021 C.2000	01.89→ 05.93	<b>073-OS</b>			(P)	<b>032-FP</b> <b>632-FP</b>	
<b>1.7</b> 72 kW (98 PS) 021 A.3000	01.91→ 05.93	<b>073-OS</b>			(P)	<b>032-FP</b> <b>632-FP</b>	
<b>1.7 D</b> 40-42 kW (54-57 PS) 022 A.5000	11.84→ 05.93				CAV Bosch	<b>030-FC</b> <b>075-FS</b>	
<b>1.7 D</b> 40-42 kW (54-57 PS) 022 A.5000	08.90→ 05.93				CAV Bosch	<b>030-FC</b> <b>075-FS</b>	
<b>IBIZA II (6K1)</b>							
<b>1.0</b> 33 kW (45 PS) AAU	03.93→ 09.96	<b>225-OS</b>	<b>077-AR</b>	(AL)		<b>080-FP</b>	<b>703-AC</b>
<b>1.0 16V</b> 51 kW (69 PS) AST, AVZ	10.99→ 02.02	<b>188-OS</b>					
<b>1.0 i</b> 37 kW (50 PS) AER	09.96→ 02.02	<b>225-OS</b>	<b>077-AR</b>	(AL)		<b>080-FP</b>	(12) <b>703-AC</b>
<b>1.0 i</b> 37 kW (50 PS) ALD, ANV, AUC	09.96→ 02.02	<b>188-OS</b> <b>225-OS</b>		(AL)		<b>080-FP</b>	(12) <b>703-AC</b>
<b>1.3 i</b> 40 kW (54 PS) 2G, AAV	03.93→ 08.99	<b>225-OS</b>	<b>077-AR</b>	(AL)		<b>080-FP</b>	<b>703-AC</b>
<b>1.4</b> 40 kW (54 PS) ANX	12.97→ 04.99	<b>225-OS</b>		(AL)	(ST), Bitte Abmessungen beachten	<b>268-FP</b> <b>643-FP</b>	<b>703-AC</b>
<b>1.4 16V</b> 55 kW (75 PS) APE, AUA	05.00→ 02.02	<b>188-OS</b>	<b>430-AP</b>				
<b>1.4 i</b> 44 kW (60 PS) ABD	09.93→ 12.95	<b>225-OS</b>	<b>077-AR</b>	(AL)		<b>080-FP</b>	<b>703-AC</b>
<b>1.4 i</b> 44 kW (60 PS) AKK, ANW, AUD	09.93→ 02.02	<b>188-OS</b> <b>225-OS</b>					<b>703-AC</b>
<b>1.4 i</b> 44 kW (60 PS) AEX	12.95→ 12.97	<b>188-OS</b> <b>225-OS</b>	<b>077-AR</b>	(AL), →09.97 (AL), 10.97→	(ST), Bitte Abmessungen beachten, 10.97→	<b>080-FP</b> <b>268-FP</b> <b>643-FP</b>	<b>703-AC</b>

**S**





							
<b>IBIZA II (6K1)</b>							
<b>1.4 i 44 kW (60 PS)</b> AKV, APQ	12.97→ 02.02	<b>188-OS</b> <b>225-OS</b>		<b>077-AR</b>	(AL) (ST), Bitte Abmessungen beachten	<b>268-FP</b> <b>643-FP</b>	<b>703-AC</b>
<b>1.4 i 16V 74 kW (101 PS)</b> AFH	06.97→ 02.02	<b>225-OS</b>		<b>430-AP</b>	(AL), →09.97 (AL), 10.97→ (ST), Bitte Abmessungen beachten, 10.97→	<b>080-FP</b> <b>268-FP</b> <b>643-FP</b>	<b>703-AC</b>
<b>1.4 i 16V 74 kW (100 PS)</b> AQQ, AUB	06.97→ 02.02	<b>188-OS</b> <b>225-OS</b>					
<b>1.6 i 55 kW (75 PS)</b> ABU	03.93→ 07.94	<b>073-OS</b>		<b>077-AR</b>	(AL)	<b>080-FP</b>	<b>703-AC</b>
<b>1.6 i 52-55 kW (71-75 PS)</b> 1F	09.94→ 06.99	<b>529-OS</b>		<b>490-AP</b>	(AL), →09.97 (AL), 10.97→ (ST), Bitte Abmessungen beachten, 10.97→	<b>080-FP</b> <b>268-FP</b> <b>643-FP</b>	<b>703-AC</b>
<b>1.6 i 74 kW (101 PS)</b> AFT	04.96→ 02.02	<b>529-OS</b>		<b>077-AR</b>	(AL), →09.97 (AL), 10.97→ (ST), Bitte Abmessungen beachten, 10.97→	<b>080-FP</b> <b>268-FP</b> <b>643-FP</b>	<b>703-AC</b>
<b>1.6 i 55-66 kW (75-90 PS)</b> AEE	05.97→ 02.02	<b>225-OS</b>		<b>077-AR</b>	(AL) (ST), Bitte Abmessungen beachten	<b>268-FP</b> <b>643-FP</b>	<b>703-AC</b>
<b>1.6 i 55 kW (75 PS)</b> ALM	09.97→ 02.02	<b>188-OS</b> <b>225-OS</b>		<b>077-AR</b>	(AL) (ST), Bitte Abmessungen beachten	<b>268-FP</b> <b>643-FP</b>	<b>703-AC</b>
<b>1.8 T 20V Cupra 115-132 kW</b> (156-179 PS) AQX, AYP	07.00→ 02.02			<b>447-AP</b>			
<b>1.8 i 66 kW (90 PS)</b> ABS, ACC, ADZ	03.93→ 08.99	<b>073-OS</b>		<b>490-AP</b>	(ST), Bitte Abmessungen beachten (AL), →09.97 (AL), 10.97→	<b>643-FP</b> <b>080-FP</b> <b>268-FP</b>	<b>703-AC</b>
<b>1.8 i 16V 95 kW (129 PS)</b> ADL	11.93→ 08.96	<b>529-OS</b>		<b>490-AP</b>	(AL)	<b>080-FP</b>	(12) <b>703-AC</b>
<b>1.9 D 47-50 kW (64-68 PS)</b> 1Y	04.93→ 08.96	<b>557-OS</b>		<b>490-AP</b>		<b>182-FP</b>	(12) <b>703-AC</b>
<b>1.9 SDI 47 kW (64 PS)</b> AEY	08.96→ 08.99	<b>557-OS</b>		<b>490-AP</b>		<b>182-FP</b>	<b>703-AC</b>
<b>1.9 SDI 50 kW (68 PS)</b> AGP, AQM	08.99→ 02.02	<b>488-OX</b>		<b>447-AP</b>			
<b>1.9 TD 55 kW (75 PS)</b> AAZ	03.93→ 08.96	<b>557-OS</b>		<b>490-AP</b>		<b>182-FP</b>	(12) <b>703-AC</b>
<b>1.9 TDI 66 kW (90 PS)</b> 1Z, AHU	08.96→ 02.02	<b>513-OS</b>		<b>490-AP</b>		<b>182-FP</b>	<b>703-AC</b>
<b>1.9 TDI 66 kW (90 PS)</b> AGR, ALH	08.96→ 02.02	<b>488-OX</b>					
<b>1.9 TDI 81 kW (110 PS)</b> AFN	02.97→ 02.02	<b>513-OS</b>		<b>490-AP</b>		<b>182-FP</b>	<b>703-AC</b>
<b>1.9 TDI 81 kW (110 PS)</b> ASV	02.97→ 02.02	<b>488-OX</b>					

**S**

						
<b>IBIZA II (6K1)</b>						
<b>2.0 i 85 kW (115 PS)</b> 2E, AGG	03.93→ 08.99	<b>073-OS</b>		<b>490-AP</b>	(AL) <b>080-FP</b>	<b>703-AC</b>
<b>2.0 i 16V 110 kW (150 PS)</b> ABF	08.96→ 08.99	<b>073-OS</b>		<b>490-AP</b>	(AL), →06.97 (AL), 07.97→ (ST), Bitte Abmessungen beachten, 07.97→	(12) <b>703-AC</b>  <b>080-FP</b> <b>268-FP</b> <b>643-FP</b>
<b>IBIZA III (6L1)</b>						
<b>1.2 47 kW (64 PS)</b> AZQ, BME	02.02→ 06.06	<b>364-OX</b>		<b>4168-AP</b>	→6L-6-069 000 →6L-6-069 000	<b>702-AC</b> <b>941-ACC</b>
<b>1.2 44 kW (60 PS)</b> BBM	06.07→ 05.08	<b>073-OS</b>		<b>907-AP</b>	with integrated pressure regulator (4bar)	<b>702-AC</b> <b>941-ACC</b>
<b>1.2 12V 51 kW (70 PS)</b> BXV	05.06→ 11.09	<b>364-OX</b>		<b>4168-AP</b>	with integrated pressure regulator (4bar)	<b>702-AC</b> <b>941-ACC</b>
<b>1.4 16V 74 kW (100 PS)</b> AUB	02.02→ 11.09	<b>188-OS</b> <b>225-OS</b>		<b>311-AP</b>	→6L-6-069 000 (ST), Bitte Abmessungen beachten →6L-6-069 000 with integrated pressure regulator (4bar), 10.05→ 10.05→	<b>702-AC</b> <b>941-ACC</b>
<b>1.4 16V 74 kW (100 PS)</b> BBZ	02.02→ 11.09	<b>188-OS</b> <b>225-OS</b>		<b>311-AP</b>	→6L-6-069 000 →6L-6-069 000 with integrated pressure regulator (4bar), 10.05→ 10.05→	<b>702-AC</b> <b>941-ACC</b>
<b>1.4 16V 55 kW (75 PS)</b> BBY, BKY	02.02→ 12.07	<b>188-OS</b> <b>225-OS</b>		<b>311-AP</b>	→6L-6-069 000 →6L-6-069 000 with integrated pressure regulator (4bar), 10.05→ 10.05→	<b>702-AC</b> <b>941-ACC</b>
<b>1.4 16V 63 kW (86 PS)</b> BXW	05.06→ 11.09	<b>188-OS</b>  <b>225-OS</b>		<b>4106-AP</b>	with integrated pressure regulator (4bar)	<b>702-AC</b> <b>941-ACC</b>
<b>1.4 TDI 55 kW (75 PS)</b> AMF	05.02→ 12.05	<b>505-OX</b>		<b>604-AP</b>	→04.05 05.05→	<b>702-AC</b> <b>941-ACC</b>

**S**



					
<b>IBIZA III (6L1)</b>					
<b>1.4 TDI 51 kW (70 PS)</b> BNM	05.05→ 11.09	<b>505-OX</b>	<b>604-AP</b>	<b>969-FP</b>	<b>702-AC</b> <b>941-ACC</b>
<b>1.4 TDI 59 kW (80 PS)</b> BMS, BNV	06.05→ 11.09	<b>505-OX</b>	<b>604-AP</b>	<b>969-FP</b>	<b>702-AC</b> <b>941-ACC</b>
<b>1.6 74-75 kW (101-102 PS)</b> BAH	02.03→ 11.09	<b>188-OS</b> <b>225-OS</b>	<b>430-AP</b>	→6L-6-069 000 with integrated pressure regulator (4bar), 10.05→ 10.05→ <b>4290-FP</b>	<b>625-FP</b> <b>4289-FP</b> <b>702-AC</b> <b>941-ACC</b>
<b>1.6 16V 77 kW (105 PS)</b> BTS	11.06→ 11.09	<b>682-OX</b>	<b>4106-AP</b>	with integrated pressure regulator (4bar) <b>4289-FP</b>	<b>702-AC</b> <b>941-ACC</b>
<b>1.8 T Cupra R 132 kW (180 PS)</b> BBU, BLZ	01.04→ 02.08		<b>604-AP</b>	(AL) with integrated pressure regulator (4bar) →6L-6-069 000 <b>268-FP</b> <b>4289-FP</b> <b>4290-FP</b> <b>625-FP</b>	
<b>1.8 T FR 110 kW (150 PS)</b> BJX, BKV	12.03→ 05.08	<b>529-OS</b>	<b>604-AP</b>	(ST), Bitte Abmessungen beachten →6L-6-069 000 with integrated pressure regulator (4bar), 10.05→ 10.05→ <b>643-FP</b> <b>625-FP</b> <b>4289-FP</b> <b>4290-FP</b>	
<b>1.9 SDI 47 kW (64 PS)</b> ASY	02.02→ 12.05	<b>505-OX</b>	<b>604-AP</b>	<b>648-FP</b>	<b>702-AC</b> <b>941-ACC</b>
<b>1.9 TDI 74 kW (100 PS)</b> ATD	02.02→ 11.09	<b>505-OX</b>	<b>604-AP</b>	→05.05 06.05→ <b>648-FP</b> <b>4083-FP</b>	<b>702-AC</b> <b>941-ACC</b>
<b>1.9 TDI 74 kW (100-101 PS)</b> AXR, BMT	02.02→ 11.09	<b>505-OX</b>	<b>604-AP</b>	<b>4083-FP</b>	<b>702-AC</b> <b>941-ACC</b>
<b>1.9 TDI 96-112 kW (130-152 PS)</b> ASZ	02.02→ 11.09	<b>505-OX</b>	<b>604-AP</b>	→05.05 06.05→ <b>648-FP</b> <b>4083-FP</b>	<b>702-AC</b> <b>941-ACC</b>
<b>1.9 TDI 96 kW (131 PS)</b> BLT	02.02→ 11.09	<b>505-OX</b>	<b>604-AP</b>	<b>4083-FP</b>	<b>702-AC</b> <b>941-ACC</b>
<b>1.9 TDI Cupra R 118 kW (160 PS)</b> BPX	03.04→ 02.08	<b>488-OX</b>	<b>604-AP</b>	→05.05 06.05→ <b>648-FP</b> <b>4083-FP</b>	<b>702-AC</b> <b>941-ACC</b>
<b>1.9 TDI Cupra R 118 kW (160 PS)</b> BUK	03.04→ 02.08	<b>488-OX</b>	<b>604-AP</b>	06.05→ <b>4083-FP</b>	<b>702-AC</b> <b>941-ACC</b>
<b>1.9 TDI Joya Racer 96-112 kW</b> (130-152 PS) ASZ	07.03→ 06.04	<b>505-OX</b>	<b>604-AP</b>		

							
<b>IBIZA III (6L1)</b>							
<b>2.0 85-86 kW (115-117 PS)</b> AZL, BBX	04.02→ 11.09	<b>529-OS</b>		<b>604-AP</b>	→6L-6-069 000 with integrated pressure regulator (4bar), 10.05→ 10.05→ <b>4290-FP</b>	<b>625-FP</b> <b>4289-FP</b>  <b>4290-FP</b>	<b>702-AC</b> <b>941-ACC</b>
<b>IBIZA IV (6J5, 6P1)</b>							
<b>1.0 55 kW (75 PS)</b> CHYB	05.15→ 06.17	<b>4678-OS</b>					
<b>1.0 TSI 70 kW (95 PS)</b> CHZB	05.15→ 06.17	<b>4678-OS</b>					
<b>1.0 TSI 81 kW (110 PS)</b> CHZC	05.15→ 06.17	<b>4678-OS</b>					
<b>1.2 51 kW (70 PS)</b> BZG, CJLB	03.08→ 05.15	<b>364-OX</b>		<b>907-AP</b>			→09.10 <b>702-AC</b> →09.10 <b>941-ACC</b>
<b>1.2 51 kW (70 PS)</b> CGPA	03.08→ 05.15	<b>364-OX</b>		<b>907-AP</b>	with integrated pressure regulator (4bar)	<b>4289-FP</b>	→09.10 <b>702-AC</b>  10.10→ <b>4580-AC</b> →09.10 <b>941-ACC</b> 10.10→ <b>4511-ACC</b>
<b>1.2 44 kW (60 PS)</b> CGPB	07.09→ 05.11	<b>364-OX</b>		<b>907-AP</b>			→09.10 <b>702-AC</b> →09.10 <b>941-ACC</b>
<b>1.2 LPG 51 kW (70 PS)</b> BZG	03.08→ 05.11			<b>907-AP</b>			
<b>1.2 TDI 55 kW (75 PS)</b> CFWA	06.10→ 03.12	<b>4503-OX</b>		<b>4459-AR</b>		<b>4499-FP</b>	<b>4580-AC</b> <b>4511-ACC</b>
<b>1.2 TSI 77 kW (105 PS)</b> CBZB	09.10→ 03.12	<b>4544-OS</b> <b>4678-OS</b>		<b>4459-AR</b>		<b>971-FP</b>	<b>4580-AC</b> <b>4511-ACC</b>
<b>1.2 TSI 63 kW (86 PS)</b> CBZA	08.12→ 05.15	<b>4544-OS</b> <b>4678-OS</b>		<b>4459-AR</b>		<b>971-FP</b>	<b>4580-AC</b> <b>4511-ACC</b>
<b>1.2 TSI 66 kW (90 PS)</b> CJZC	05.15→ 06.17	<b>4678-OS</b>					
<b>1.2 TSI 81 kW (110 PS)</b> CJZD	09.15→ 06.17	<b>4678-OS</b>					
<b>1.4 63 kW (85-86 PS)</b> BXW, CGGB	03.08→ 05.15	<b>188-OS</b>  <b>225-OS</b>		<b>4106-AP</b>	with integrated pressure regulator (4bar)	<b>4289-FP</b>	<b>4580-AC</b>  <b>702-AC</b> <b>4511-ACC</b> <b>941-ACC</b>
<b>1.4 LPG 63 kW (86 PS)</b> BXW	03.08→ 05.11	<b>188-OS</b>					
<b>1.4 TDI 59 kW (80 PS)</b> BMS	07.08→ 06.10	<b>505-OX</b>		<b>604-AP</b>		<b>969-FP</b>	<b>702-AC</b> <b>941-ACC</b>
<b>1.4 TSI 110 kW (150 PS)</b> CAVF, CNUB, CTHF, CTJB	06.09→ 05.15	→05.10 <b>4544-OS</b> <b>4298-OS</b>		<b>4459-AR</b>		<b>971-FP</b>	10.10→ <b>702-AC</b> <b>4580-AC</b> <b>941-ACC</b> 10.10→ <b>4511-ACC</b>





**S**

<b>IBIZA IV (6J5, 6P1)</b>					
1.4 TSI 103 kW (140 PS) CPTA	10.13→ 05.15		4298-OS 4544-OS 4678-OS	4459-AR 4667-AP	971-FP  4580-AC 702-AC 4511-ACC 941-ACC
1.4 TSI 110 kW (150 PS) CZEA	11.15→ 06.17		4678-OS		
1.6 81 kW (110 PS) CWVA	07.15→ 06.17		4678-OS		
1.6 TDI 66 kW (90 PS) CAYB	05.09→ 05.15		4502-OX	4459-AR	969-FP  10.10→ 702-AC 4580-AC 941-ACC 10.10→ 4511-ACC
1.6 TDI 77 kW (105 PS) CAYC, CLNA	05.09→ 05.15		4502-OX	4459-AR	969-FP  10.10→ 702-AC 4580-AC 941-ACC 10.10→ 4511-ACC
1.6 TDI 55 kW (75 PS) CAYA	05.09→ 06.10			4459-AR	
1.9 TDI 77 kW (105 PS) BLS	03.08→ 06.10		505-OX	604-AP	969-FP  702-AC 941-ACC
1.9 TDI 66 kW (90 PS) BXJ	07.08→ 06.10		505-OX	604-AP	969-FP  702-AC 941-ACC
2.0 TDI 105 kW (143 PS) CFHD	01.10→ 05.15		4502-OX		4499-FP  4580-AC 4511-ACC
<b>IBIZA IV SC (6J1, 6P5)</b>					
1.0 55 kW (75 PS) CHYB	05.15→ 12.16		4678-OS		
1.0 TSI 70 kW (95 PS) CHZB	05.15→ 12.16		4678-OS		
1.0 TSI 81 kW (110 PS) CHZC	05.15→ 12.16		4678-OS		
1.2 51 kW (70 PS) BZG	07.08→ 05.15		364-OX	907-AP	→09.10 702-AC →09.10 941-ACC
1.2 51 kW (70 PS) CGPA	07.08→ 05.15		364-OX	907-AP	with integrated pressure regulator (4bar) 4289-FP →09.10 702-AC  10.10→ 4580-AC →09.10 941-ACC 10.10→ 4511-ACC
1.2 44 kW (60 PS) CGPB	07.09→ 05.15		364-OX	907-AP	→09.10 702-AC →09.10 941-ACC
1.2 TDI 55 kW (75 PS) CFWA	05.10→ 05.15		4503-OX	4459-AR	4499-FP  4580-AC 4511-ACC
1.2 TSI 77 kW (105 PS) CBZB	09.10→ 05.15		4544-OS 4678-OS	4459-AR	971-FP  4580-AC 4511-ACC
1.2 TSI 63 kW (86 PS) CBZA	08.12→ 05.15		4544-OS 4678-OS	4459-AR	971-FP  4580-AC 4511-ACC
1.2 TSI 66 kW (90 PS) CJZC	05.15→ 12.16		4678-OS		
1.2 TSI 81 kW (110 PS) CJZD	09.15→ 12.16		4678-OS		





**S**

					
<b>IBIZA IV SC (6J1, 6P5)</b>					
<b>1.4 63 kW (85-86 PS)</b> BXW, CGGB	07.08→ 05.15	<b>188-OS</b>  <b>225-OS</b>	<b>4106-AP</b>	with integrated pressure regulator (4bar)	<b>4289-FP</b>  <b>4580-AC</b>  <b>702-AC</b> <b>4511-ACC</b> <b>941-ACC</b>
<b>1.4 TDI 59 kW (80 PS)</b> BMS	07.08→ 06.10	<b>505-OX</b>	<b>604-AP</b>	<b>969-FP</b>	<b>702-AC</b> <b>941-ACC</b>
<b>1.4 TSI 110 kW (150 PS)</b> CAVF, CNUB, CTHF, CTJB	01.09→ 05.15	→05.10 <b>4544-OS</b> <b>4298-OS</b>	<b>4459-AR</b>	<b>971-FP</b>	10.10→ <b>702-AC</b> <b>4580-AC</b> <b>941-ACC</b> 10.10→ <b>4511-ACC</b>
<b>1.4 TSI 103 kW (140 PS)</b> CPTA	10.13→ 05.15	<b>4298-OS</b> <b>4544-OS</b> <b>4678-OS</b>	<b>4459-AR</b> <b>4667-AP</b>	<b>971-FP</b>	<b>4580-AC</b> <b>702-AC</b> <b>4511-ACC</b> <b>941-ACC</b>
<b>1.4 TSI 110 kW (150 PS)</b> CZEA	11.15→ 12.16	<b>4678-OS</b>			
<b>1.4 TSI Cupra 132 kW (180 PS)</b> CAVE, CTHE, CTJC	06.09→ 05.15	→05.10 <b>4544-OS</b> <b>4298-OS</b>	<b>4459-AR</b>	<b>971-FP</b>	10.10→ <b>702-AC</b> <b>4580-AC</b> <b>941-ACC</b> 10.10→ <b>4511-ACC</b>
<b>1.6 81 kW (110 PS)</b> CWVA	07.15→ 12.16	<b>4678-OS</b>			
<b>1.6 TDI 66 kW (90 PS)</b> CAYB	05.09→ 05.15	<b>4502-OX</b>	<b>4459-AR</b>	<b>969-FP</b>	10.10→ <b>702-AC</b> <b>4580-AC</b> <b>941-ACC</b> 10.10→ <b>4511-ACC</b>
<b>1.6 TDI 77 kW (105 PS)</b> CAYC	05.09→ 05.15	<b>4502-OX</b>	<b>4459-AR</b>	<b>969-FP</b>	10.10→ <b>702-AC</b> <b>4580-AC</b> <b>941-ACC</b> 10.10→ <b>4511-ACC</b>
<b>1.6 TDI 55 kW (75 PS)</b> CAYA	05.10→ 06.10		<b>4459-AR</b>		
<b>1.8 TSI Cupra 141 kW (192 PS)</b> DAJA	11.15→ 12.16		<b>4695-AP</b>		
<b>1.9 TDI 66 kW (90 PS)</b> BXJ	06.08→ 06.10	<b>505-OX</b>	<b>604-AP</b>	<b>969-FP</b>	<b>702-AC</b> <b>941-ACC</b>
<b>1.9 TDI 77 kW (105 PS)</b> BLS	07.08→ 06.10	<b>505-OX</b>	<b>604-AP</b>	<b>969-FP</b>	<b>702-AC</b> <b>941-ACC</b>
<b>2.0 TDI 105 kW (143 PS)</b> CFHD	01.10→ 05.15	<b>4502-OX</b>		<b>4499-FP</b>	<b>4580-AC</b> <b>4511-ACC</b>
<b>IBIZA IV ST (6J8, 6P8)</b>					
<b>1.0 55 kW (75 PS)</b> CHYB	05.15→ 07.16	<b>4678-OS</b>			
<b>1.0 TSI 70 kW (95 PS)</b> CHZB	05.15→ 07.16	<b>4678-OS</b>			
<b>1.0 TSI 81 kW (110 PS)</b> CHZC	05.15→ 07.16	<b>4678-OS</b>			
<b>1.2 44 kW (60 PS)</b> CGPB	05.10→ 05.15	<b>364-OX</b>	<b>907-AP</b>		→09.10 <b>702-AC</b> →09.10 <b>941-ACC</b>

**S**

					
<b>IBIZA IV ST (6J8, 6P8)</b>					
1.2 51 kW (70 PS) BZG, CJLB	05.10→ 05.15	<b>364-OX</b>	<b>907-AP</b>		→09.10 <b>702-AC</b> →09.10 <b>941-ACC</b>
1.2 51 kW (70 PS) CGPA	05.10→ 05.15	<b>364-OX</b>	<b>907-AP</b>	with integrated pressure regulator (4bar)	→09.10 <b>702-AC</b>  10.10→ <b>4580-AC</b> →09.10 <b>941-ACC</b> 10.10→ <b>4511-ACC</b>
1.2 TDI 55 kW (75 PS) CFWA	04.10→ 05.15	<b>4503-OX</b>	<b>4459-AR</b>		<b>4499-FP</b>  <b>4580-AC</b> <b>4511-ACC</b>
1.2 TSI 77 kW (105 PS) CBZB	09.10→ 05.15	<b>4544-OS</b> <b>4678-OS</b>	<b>4459-AR</b>		<b>971-FP</b>  <b>4580-AC</b> <b>4511-ACC</b>
1.2 TSI 63 kW (86 PS) CBZA	09.12→ 05.15	<b>4544-OS</b> <b>4678-OS</b>	<b>4459-AR</b>		<b>971-FP</b>  <b>4580-AC</b> <b>4511-ACC</b>
1.2 TSI 66 kW (90 PS) CJZC	05.15→ 07.16	<b>4678-OS</b>			
1.2 TSI 81 kW (110 PS) CJZD	09.15→ 07.16	<b>4678-OS</b>			
1.4 63 kW (85 PS) CGGB	03.10→ 05.15	<b>225-OS</b>	<b>4106-AP</b>	with integrated pressure regulator (4bar)	<b>4289-FP</b>  <b>4580-AC</b>  <b>702-AC</b> <b>4511-ACC</b> <b>941-ACC</b>
1.4 TSI 110 kW (150 PS) CAVF, CNUB, CTHF, CTJB	02.12→ 05.15	<b>4298-OS</b> <b>4544-OS</b>	<b>4459-AR</b>		<b>971-FP</b>  <b>4580-AC</b> <b>702-AC</b> <b>4511-ACC</b> <b>941-ACC</b>
1.4 TSI 103 kW (140 PS) CPTA	10.13→ 05.15	<b>4298-OS</b> <b>4544-OS</b> <b>4678-OS</b>	<b>4459-AR</b> <b>4667-AP</b>		<b>971-FP</b>  <b>4580-AC</b> <b>702-AC</b> <b>4511-ACC</b> <b>941-ACC</b>
1.4 TSI 110 kW (150 PS) CZEA	11.15→ 07.16	<b>4678-OS</b>			
1.6 TDI 66 kW (90 PS) CAYB	03.10→ 05.15	<b>4502-OX</b>	<b>4459-AR</b>		<b>969-FP</b>  10.10→ <b>702-AC</b> <b>4580-AC</b> <b>941-ACC</b> 10.10→ <b>4511-ACC</b>
1.6 TDI 77 kW (105 PS) CAYC, CLNA	03.10→ 05.15	<b>4502-OX</b>	<b>4459-AR</b>		<b>969-FP</b>  10.10→ <b>702-AC</b> <b>4580-AC</b> <b>941-ACC</b> 10.10→ <b>4511-ACC</b>
<b>IBIZA V (6J_)</b>					
1.2i	11.09→	<b>073-OS</b>	<b>907-AP</b>	with integrated pressure regulator (4bar)	<b>074-FP</b> <b>4289-FP</b>  <b>702-AC</b> <b>941-ACC</b>

**S**

						
<b>IBIZA V (6J_)</b>						
<b>1.2 SRE 12V 51 kW (70 PS)</b> BZG	03.08→ 05.11	<b>364-OX</b>			with integrated pressure regulator (4bar) <b>4289-FP</b>	<b>702-AC</b>  <b>941-ACC</b>
<b>1.4 FSI 16V 110-132 kW (150-180 PS)</b> CAVE, CAVF	12.08→	<b>4544-OS</b> →05.10 <b>4298-OS</b>		<b>4459-AR</b>	<b>971-FP</b>	10.10→ <b>702-AC</b> <b>4580-AC</b> <b>941-ACC</b> 10.10→ <b>4511-ACC</b>
<b>IBIZA V (KJ1)</b>						
<b>1.0 55 kW (75 PS)</b> CHYB	01.17→	<b>4678-OS</b>		<b>4936-AP</b>		<b>4948-ACC</b>
<b>1.0 48 kW (65 PS)</b> CHYC	07.17→	<b>4678-OS</b>		<b>4936-AP</b>		<b>4948-ACC</b>
<b>1.0 48 kW (65 PS)</b> DFNB	07.17→	<b>4678-OS</b>				<b>4948-ACC</b>
<b>1.0 MPi 59 kW (80 PS)</b> DFNA, DSGB	07.18→	<b>4678-OS</b>				<b>4948-ACC</b>
<b>1.0 TGI 66 kW (90 PS)</b> DBYA	11.17→	<b>4678-OS</b>				<b>4948-ACC</b>
<b>1.0 TSI 70 kW (95 PS)</b> CHZL, DKLA	01.17→	<b>4678-OS</b>				<b>4948-ACC</b>
<b>1.0 TSI 85 kW (115 PS)</b> CHZJ, DKJA, DKRF	01.17→	<b>4678-OS</b>				<b>4948-ACC</b>
<b>1.0 TSI 81 kW (110 PS)</b> DLAA	08.20→	<b>4678-OS</b>				
<b>1.5 TSI 110 kW (150 PS)</b> DADA	07.17→	<b>4678-OS</b>				<b>4948-ACC</b>
<b>1.6 81 kW (110 PS)</b> CWVA	05.17→	<b>4678-OS</b>				
<b>1.6 TDI 70 kW (95 PS)</b> DGTD	09.17→			<b>4529-AP</b>	<b>4579-FX</b>	<b>4948-ACC</b>
<b>1.6 TDI 59 kW (80 PS)</b> DGTC	11.17→			<b>4529-AP</b>	<b>4579-FX</b>	<b>4948-ACC</b>
<b>1.6 TDI 85 kW (115 PS)</b> DGTA	12.17→			<b>4529-AP</b>	<b>4579-FX</b>	<b>4948-ACC</b>
<b>LEON (1M1)</b>						
<b>1.4 16V 55 kW (75 PS)</b> AHW, APE, AXP, BCA	11.99→ 06.06	<b>188-OS</b> <b>225-OS</b>		<b>430-AP</b>	<b>419-FP</b>	(12) <b>703-AC</b> (12) <b>725-ACC</b>
<b>1.6 74-76 kW (101-103 PS)</b> AEH, AKL	11.99→ 06.06	<b>529-OS</b>		<b>503-AP</b>	<b>419-FP</b>	<b>703-AC</b>
<b>1.6 75 kW (102 PS)</b> BFQ	10.05→ 06.06	<b>529-OS</b>		<b>901-AR</b>		<b>749-AC</b> <b>750-ACC</b>
<b>1.6 16 V 77 kW (105 PS)</b> AUS	09.00→ 06.06	<b>188-OS</b> <b>225-OS</b>		<b>430-AP</b>	<b>419-FP</b>	(12) <b>703-AC</b>
<b>1.6 16 V 77 kW (105 PS)</b> AZD	09.00→ 06.06	<b>188-OS</b> <b>225-OS</b>	05.01→	<b>311-AP</b>	<b>419-FP</b>	(12) <b>703-AC</b>
<b>1.6 16 V 77 kW (105 PS)</b> BCB	09.00→ 06.06	<b>188-OS</b> <b>225-OS</b>		<b>311-AP</b>	<b>419-FP</b>	(12) <b>703-AC</b>
<b>1.8 20V 92 kW (125 PS)</b> AGN, APG	11.99→ 06.06	<b>529-OS</b>		<b>503-AP</b>	<b>419-FP</b>	(12) <b>703-AC</b>
<b>1.8 20V T 132 kW (180 PS)</b> APP, AUQ	11.99→ 06.06	<b>529-OS</b>		<b>503-AP</b>	<b>419-FP</b>	<b>703-AC</b>
<b>1.8 20V T 4 132 kW (180 PS)</b> AJQ, ARY	11.99→ 06.06	<b>529-OS</b>		<b>503-AP</b>	<b>419-FP</b>	<b>703-AC</b>

**S**

<b>LEON (1M1)</b>							
<b>1.8 T Cupra R</b> 154 kW (209 PS) AMK	02.02→ 06.06		<b>529-OS</b>		<b>503-AP</b>		<b>419-FP</b> (12) <b>703-AC</b>
<b>1.8 T Cupra R</b> 165 kW (225 PS) BAM	07.03→ 06.06		<b>529-OS</b>		<b>503-AP</b>		<b>419-FP</b> (12) <b>703-AC</b>
<b>1.9 SDI</b> 50 kW (68 PS) AQM	11.99→ 06.06		<b>488-OX</b>		<b>503-AP</b>	→10.02	<b>421-FP</b> (12) <b>703-AC</b>
<b>1.9 TDI</b> 66 kW (90 PS) ALH	11.99→ 06.06		<b>488-OX</b>		<b>503-AP</b>	→10.02	<b>421-FP</b> <b>703-AC</b>
<b>1.9 TDI</b> 66 kW (90 PS) AGR	11.99→ 06.06		<b>488-OX</b>		<b>503-AP</b>		<b>421-FP</b> <b>703-AC</b>
<b>1.9 TDI</b> 81 kW (110 PS) AHF	11.99→ 06.06		<b>488-OX</b>		<b>503-AP</b>		<b>421-FP</b> <b>703-AC</b>
<b>1.9 TDI</b> 81 kW (110 PS) ASV	11.99→ 06.06		<b>488-OX</b>		<b>503-AP</b>	→10.02	<b>421-FP</b> <b>703-AC</b>
<b>1.9 TDI</b> 110 kW (150 PS) ARL	09.00→ 06.06		<b>488-OX</b>		<b>503-AP</b>		<b>421-FP</b> <b>703-AC</b>
<b>1.9 TDI</b> 96-112 kW (130-152 PS) ASZ	05.03→ 06.06		<b>488-OX</b>		<b>503-AP</b>		<b>421-FP</b> <b>703-AC</b>
<b>1.9 TDI</b> 74 kW (100 PS) AXR	10.05→ 06.06		<b>488-OX</b>		<b>503-AP</b>		<b>421-FP</b> <b>703-AC</b>
<b>1.9 TDI Syncro</b> 110 kW (150 PS) ARL	05.02→ 06.06		<b>488-OX</b>		<b>503-AP</b>		<b>421-FP</b> <b>703-AC</b>
<b>2.8</b> 150 kW (204 PS) BDE	05.02→ 06.04		<b>505-OX</b>		<b>503-AP</b>		<b>419-FP</b> (12) <b>703-AC</b>
<b>2.8 Cupra 4</b> 150 kW (204 PS) AUE, BDE	02.01→ 06.06		<b>505-OX</b>	→07.01	<b>503-AP</b>		<b>419-FP</b> (12) <b>703-AC</b>
<b>LEON (1P1)</b>							
<b>1.2 TSI</b> 77 kW (105 PS) CBZB	02.10→ 12.12		<b>4544-OS</b>		<b>901-AR</b>		<b>971-FP</b> <b>749-AC</b> <b>750-ACC</b>
<b>1.4 16V</b> 63 kW (85-86 PS) BXW, CGGB	06.06→ 12.12		<b>188-OS</b>				
<b>1.4 TSI</b> 92 kW (125 PS) CAXC	11.07→ 12.12		<b>4544-OS</b>		<b>901-AR</b>		<b>971-FP</b> <b>749-AC</b>
		→05.08	<b>682-OX</b>				<b>750-ACC</b>
		06.08→05.10 1P_8_119 001→	<b>4298-OS</b>				
<b>1.6</b> 75 kW (102 PS) BSE	07.05→ 12.12		<b>529-OS</b>		<b>901-AR</b>	with integrated pressure regulator (4bar), 10.05→	<b>4289-FP</b> <b>749-AC</b>  <b>750-ACC</b>
<b>1.6</b> 75 kW (102 PS) BSF, CCSA	07.05→ 12.12		<b>529-OS</b>		<b>901-AR</b>	with integrated pressure regulator (4bar)	<b>4289-FP</b> <b>749-AC</b>  <b>750-ACC</b>
<b>1.6 LPG</b> 75 kW (102 PS) CHGA	12.09→ 12.12				<b>901-AR</b>		
<b>1.6 MultiFuel</b> 75 kW (102 PS) BSE, CMXA	07.05→ 08.13		<b>529-OS</b>		<b>901-AR</b>	with integrated pressure regulator (4bar)	<b>4289-FP</b> <b>749-AC</b>  <b>750-ACC</b>
<b>1.6 MultiFuel</b> 75 kW (102 PS) CCSA	07.05→ 08.13		<b>529-OS</b>		<b>901-AR</b>		<b>749-AC</b> <b>750-ACC</b>

**S**













						
<b>LEON (1P1)</b>						
<b>1.6 TDI 77 kW (105 PS)</b> CAYC	02.10→ 12.12	<b>4502-OX</b>	for cold areas	<b>608-AP</b> <b>9009-AP</b>	<b>4108-FC</b>	<b>749-AC</b> <b>750-ACC</b>
<b>1.6 TDI 66 kW (90 PS)</b> CAYB	11.10→ 12.12	<b>4502-OX</b>	for cold areas	<b>608-AP</b> <b>9009-AP</b>	<b>4108-FC</b>	<b>749-AC</b> <b>750-ACC</b>
<b>1.8 TSI 118 kW (160 PS)</b> BZB, CDA A	06.07→ 12.12	<b>4297-OS</b>		<b>608-AP</b>	<b>971-FP</b>	<b>749-AC</b> <b>750-ACC</b>
<b>1.9 TDI 77 kW (105 PS)</b> BKC, BLS, BXE	07.05→ 12.10	<b>505-OX</b>	for cold areas	<b>608-AP</b> <b>9009-AP</b>	<b>4108-FC</b> <b>4146-FX</b> <b>900-FC</b>	<b>749-AC</b> <b>750-ACC</b>
<b>1.9 TDI 66 kW (90 PS)</b> BXF	06.07→ 12.10	<b>505-OX</b>	for cold areas	<b>608-AP</b> <b>9009-AP</b>	<b>4108-FC</b> <b>4146-FX</b> <b>900-FC</b>	<b>749-AC</b> <b>750-ACC</b>
<b>2.0 FSI 110 kW (150 PS)</b> BLR, BLY, BVY, BVZ	07.05→ 05.10	<b>690/3-OX</b>		<b>901-AR</b>	<b>971-FP</b>	<b>749-AC</b> <b>750-ACC</b>
<b>2.0 TDI 100 kW (136 PS)</b> AZV	07.05→ 05.10	<b>505-OX</b>	for cold areas	<b>608-AP</b> <b>9009-AP</b>	UFI <b>4108-FC</b>	<b>749-AC</b> <b>750-ACC</b>
<b>2.0 TDI 103 kW (140 PS)</b> BMM	10.05→ 10.10	<b>505-OX</b>	for cold areas	<b>608-AP</b> <b>9009-AP</b>	UFI <b>4108-FC</b>	<b>749-AC</b> <b>750-ACC</b>
<b>2.0 TDI 125 kW (170 PS)</b> BMN, CEGA	05.06→ 12.12	<b>505-OX</b>	for cold areas	<b>608-AP</b> <b>9009-AP</b>	UFI <b>4108-FC</b> <b>900-FC</b>	<b>749-AC</b> <b>750-ACC</b>
<b>2.0 TDI 125 kW (170 PS)</b> CFJA	05.06→ 12.12	<b>4502-OX</b>	for cold areas	<b>608-AP</b> <b>9009-AP</b>	UFI <b>4108-FC</b> <b>900-FC</b>	<b>749-AC</b> <b>750-ACC</b>
<b>2.0 TDI 16V 103 kW (140 PS)</b> BKD	07.05→ 12.12	<b>505-OX</b>	for cold areas	<b>608-AP</b> <b>9009-AP</b>	UFI <b>4108-FC</b> <b>900-FC</b>	<b>749-AC</b> <b>750-ACC</b>
<b>2.0 TDI 16V 103 kW (140 PS)</b> CFHC, CLCB	07.05→ 12.12	<b>4502-OX</b>	for cold areas	<b>608-AP</b> <b>9009-AP</b>	UFI <b>4108-FC</b> <b>900-FC</b>	<b>749-AC</b> <b>750-ACC</b>
<b>2.0 TFSI 147 kW (200 PS)</b> BWA	05.05→ 03.09	<b>690/3-OX</b>		<b>4070-AP</b>	<b>971-FP</b>	<b>749-AC</b> <b>750-ACC</b>
<b>2.0 TFSI 136 kW (185 PS)</b> BWA1	09.05→ 05.06	<b>690/3-OX</b>		<b>4070-AP</b>	<b>971-FP</b>	<b>749-AC</b> <b>750-ACC</b>
<b>2.0 TFSI 177 kW (240 PS)</b> BWJ	11.06→ 05.11	<b>690/3-OX</b>		<b>4070-AP</b>	<b>971-FP</b>	<b>749-AC</b> <b>750-ACC</b>
<b>2.0 TFSI 177 kW (240 PS)</b> CDLD	11.06→ 05.11	<b>4297-OS</b>		<b>4070-AP</b>	<b>971-FP</b>	<b>749-AC</b> <b>750-ACC</b>
<b>2.0 TFSI 155 kW (211 PS)</b> CCZB	06.09→ 12.12	<b>4297-OS</b>		<b>4070-AP</b> <b>608-AP</b>	<b>971-FP</b>	<b>749-AC</b> <b>750-ACC</b>
<b>LEON (5F1)</b>						
<b>1.0 TSI 85 kW (115 PS)</b> CHZD, DKRF	05.15→	<b>4678-OS</b>				
<b>1.0 TSi 63 kW (86 PS)</b> DKLB	09.18→	<b>4678-OS</b>				
<b>1.2 TSI 63 kW (86 PS)</b> CJZB	12.12→	<b>4678-OS</b>		<b>4667-AP</b>		<b>4682-AC</b> <b>4545-ACC</b>









**S**

LEON (5F1)						
1.2 TSI 63 kW (86 PS) CYVA	12.12→	4678-OS		4529-AP 4667-AP		4682-AC 4545-ACC
1.2 TSI 77 kW (105 PS) CJZA	01.13→	4678-OS		4667-AP		4682-AC 4545-ACC
1.2 TSI 81 kW (110 PS) CYVB	04.14→	4678-OS		4667-AP		4682-AC 4545-ACC
1.4 TGI 81 kW (110 PS) CPWA	02.13→	4678-OS		4667-AP		
1.4 TSI 103 kW (140 PS) CHPA, CPTA	09.12→	4678-OS		4667-AP		4682-AC 4545-ACC
1.4 TSI 90 kW (122 PS) CMBA, CXSA	11.12→	4678-OS		4667-AP		4682-AC 4545-ACC
1.4 TSI 92 kW (125 PS) CZCA	05.14→	4678-OS		4667-AP		4682-AC 4545-ACC
1.4 TSI 110 kW (150 PS) CZDA, CZEA	05.14→	4678-OS		4667-AP		4682-AC 4545-ACC
1.5 TGI 96 kW (131 PS) DHFA	10.18→	4678-OS				
1.5 TSI 96 kW (130-131 PS) DACA, DPBA	09.18→	4678-OS				
1.5 TSI 110 kW (150 PS) DADA, DPCA	09.18→	4678-OS				
1.6 SRE 81 kW (110 PS) CWVA	04.14→	4678-OS				
1.6 TDI 77 kW (105 PS) CLHA	11.12→	4549-OX	for cold areas	4529-AP 4712-AP	4579-FX	4682-AC 4545-ACC
1.6 TDI 66 kW (90 PS) CLHB, CXXA, DDYB	11.12→	4549-OX	for cold areas	4529-AP 4712-AP	4579-FX	4682-AC 4545-ACC
1.6 TDI 81 kW (110 PS) CRKB, CXXB, DBKA	09.13→	4549-OX	for cold areas	4529-AP 4712-AP	4579-FX	4682-AC 4545-ACC
1.6 TDI 85 kW (115 PS) DDYA, DGTE	11.16→		for cold areas	4712-AP	4579-FX	
1.8 TSI 132 kW (180 PS) CJSA	02.13→	4598-OX		4529-AP		4682-AC 4545-ACC
2.0 Cupra 206 kW (280 PS) CJXA	10.13→	4598-OX		4529-AP		4682-AC 4545-ACC
2.0 Cupra 195 kW (265 PS) CJXE	10.13→	4598-OX		4529-AP		4682-AC 4545-ACC
2.0 Cupra 213 kW (290 PS) CJXH, DNUC	10.15→			4529-AP		
2.0 Cupra 221 kW (300 PS) CJXC	01.17→			4529-AP		
2.0 Cupra R 228 kW (310 PS) CJXG	11.17→			4529-AP		
2.0 TDI 135 kW (184 PS) CUNA, CUPA, DJGA	09.12→	4549-OX	for cold areas	4529-AP 4712-AP	4579-FX	4682-AC 4545-ACC
2.0 TDI 110 kW (150 PS) CKFC, CRMB, DFFA	10.12→	4549-OX	for cold areas	4529-AP 4712-AP	4579-FX	4682-AC 4545-ACC





**S**

					
<b>LEON (5F1)</b>					
<b>2.0 TDI</b> 105 kW (143 PS) CRVC	05.13→	<b>4549-OX</b>	for cold areas <b>4712-AP</b>	<b>4529-AP</b>	<b>4579-FX</b> <b>4682-AC</b> <b>4545-ACC</b>
<b>2.0 TDI</b> 81 kW (110 PS) CRLD, CRVA	05.13→	<b>4549-OX</b>	for cold areas <b>4712-AP</b>	<b>4529-AP</b>	<b>4579-FX</b> <b>4682-AC</b> <b>4545-ACC</b>
<b>2.0 TSI</b> 140 kW (190 PS) DKZA	09.18→			<b>4529-AP</b>	
<b>LEON (KL1)</b>					
<b>1.0 TSI</b> 81 kW (110 PS) DLAA	03.20→	<b>4678-OS</b>			
<b>1.0 TSI</b> 66 kW (90 PS) DLAB	03.20→	<b>4678-OS</b>			
<b>1.0 TSI Mild Hybrid</b> 81 kW (110 PS) DLAA	08.20→	<b>4678-OS</b>			
<b>1.4 TSI e-Hybrid</b> 110 kW (150 PS) DGEA	05.20→	<b>4678-OS</b>			
<b>1.4 TSI e-Hybrid</b> 110 kW (150 PS) DGEA	05.20→	<b>4678-OS</b>			
<b>1.5 TGI CNG</b> 96 kW (131 PS) DHFA	08.20→	<b>4678-OS</b>			
<b>1.5 TSI</b> 96 kW (131 PS) DPBA	11.19→	<b>4678-OS</b>			
<b>1.5 TSI</b> 110 kW (150 PS) DPCA	11.19→	<b>4678-OS</b>			
<b>1.5 eTSI</b> 110 kW (150 PS) DFYA	11.19→	<b>4678-OS</b>			
<b>LEON SC (5F5)</b>					
<b>1.0 TSI</b> 85 kW (115 PS) CHZD	05.15→ 08.18	<b>4678-OS</b>			
<b>1.2 TSI</b> 63 kW (86 PS) CJZB	01.13→ 08.18	<b>4678-OS</b>		<b>4667-AP</b>	<b>4682-AC</b> <b>4545-ACC</b>
<b>1.2 TSI</b> 63 kW (86 PS) CYVA	01.13→ 08.18	<b>4678-OS</b>		<b>4529-AP</b> <b>4667-AP</b>	<b>4682-AC</b> <b>4545-ACC</b>
<b>1.2 TSI</b> 77 kW (105 PS) CJZA	02.13→ 04.14	<b>4678-OS</b>		<b>4667-AP</b>	<b>4682-AC</b> <b>4545-ACC</b>
<b>1.2 TSI</b> 81 kW (110 PS) CYVB	05.14→ 08.18	<b>4678-OS</b>		<b>4667-AP</b>	<b>4682-AC</b> <b>4545-ACC</b>
<b>1.4 TSI</b> 90 kW (122 PS) CMBA, CXSA	02.13→ 06.15	<b>4678-OS</b>		<b>4667-AP</b>	<b>4682-AC</b> <b>4545-ACC</b>
<b>1.4 TSI</b> 103 kW (140 PS) CHPA, CPTA	02.13→ 11.16	<b>4678-OS</b>		<b>4667-AP</b>	<b>4682-AC</b> <b>4545-ACC</b>
<b>1.4 TSI</b> 92 kW (125 PS) CZCA	05.14→ 08.18	<b>4678-OS</b>		<b>4667-AP</b>	<b>4682-AC</b> <b>4545-ACC</b>
<b>1.4 TSI</b> 110 kW (150 PS) CZEA	05.14→ 08.18	<b>4678-OS</b>		<b>4667-AP</b>	<b>4682-AC</b> <b>4545-ACC</b>
<b>1.6 TDI</b> 66 kW (90 PS) CLHB, CXXA, DDYB	02.13→ 08.18	<b>4549-OX</b>	for cold areas <b>4712-AP</b>	<b>4529-AP</b>	<b>4579-FX</b> <b>4682-AC</b> <b>4545-ACC</b>
<b>1.6 TDI</b> 77 kW (105 PS) CLHA	02.13→ 08.18	<b>4549-OX</b>	for cold areas <b>4712-AP</b>	<b>4529-AP</b>	<b>4579-FX</b> <b>4682-AC</b> <b>4545-ACC</b>





					
<b>LEON SC (5F5)</b>					
<b>1.6 TDI</b> 81 kW (110 PS) CRKB, CXXB	09.13→ 11.16	<b>4549-OX</b>	for cold areas <b>4712-AP</b>	<b>4529-AP</b> <b>4579-FX</b>	<b>4682-AC</b> <b>4545-ACC</b>
<b>1.6 TDI</b> 85 kW (115 PS) DDYA	11.16→ 08.18		for cold areas <b>4712-AP</b>		
<b>1.8 TSI</b> 132 kW (180 PS) CJSA	02.13→ 08.18	<b>4598-OX</b>		<b>4529-AP</b>	<b>4682-AC</b> <b>4545-ACC</b>
<b>2.0 Cupra</b> 195 kW (265 PS) CJXE	10.13→ 11.16	<b>4598-OX</b>		<b>4529-AP</b>	<b>4682-AC</b> <b>4545-ACC</b>
<b>2.0 Cupra</b> 206 kW (280 PS) CJXA	10.13→ 11.16	<b>4598-OX</b>		<b>4529-AP</b>	<b>4682-AC</b> <b>4545-ACC</b>
<b>2.0 Cupra</b> 213 kW (290 PS) CJXH	10.15→ 11.16			<b>4529-AP</b>	
<b>2.0 Cupra</b> 221 kW (300 PS) CJXC	01.17→ 08.18			<b>4529-AP</b>	
<b>2.0 TDI</b> 110 kW (150 PS) CKFC, CRMB	02.13→	<b>4549-OX</b>	for cold areas <b>4712-AP</b>	<b>4529-AP</b> <b>4579-FX</b>	<b>4682-AC</b> <b>4545-ACC</b>
<b>2.0 TDI</b> 135 kW (184 PS) CUNA, CUPA	03.13→	<b>4549-OX</b>	for cold areas <b>4712-AP</b>	<b>4529-AP</b> <b>4579-FX</b>	<b>4682-AC</b> <b>4545-ACC</b>
<b>2.0 TDI</b> 105 kW (143 PS) CRVC	05.13→	<b>4549-OX</b>	for cold areas <b>4712-AP</b>	<b>4529-AP</b> <b>4579-FX</b>	<b>4682-AC</b> <b>4545-ACC</b>
<b>LEON ST (5F8)</b>					
<b>1.0 TSI</b> 85 kW (115 PS) CHZD, DKRF	05.15→	<b>4678-OS</b>			
<b>1.0 TSi</b> 63 kW (86 PS) DKLB	09.18→	<b>4678-OS</b>			
<b>1.2 TSI</b> 77 kW (105 PS) CJZA	08.13→	<b>4678-OS</b>		<b>4667-AP</b>	<b>4682-AC</b> <b>4545-ACC</b>
<b>1.2 TSI</b> 63 kW (86 PS) CJZB	11.13→	<b>4678-OS</b>		<b>4667-AP</b>	<b>4682-AC</b> <b>4545-ACC</b>
<b>1.2 TSI</b> 63 kW (86 PS) CYVA	11.13→	<b>4678-OS</b>		<b>4529-AP</b> <b>4667-AP</b>	<b>4682-AC</b> <b>4545-ACC</b>
<b>1.2 TSI</b> 81 kW (110 PS) CYVB	05.14→	<b>4678-OS</b>		<b>4667-AP</b>	<b>4682-AC</b> <b>4545-ACC</b>
<b>1.4 TGI</b> 81 kW (110 PS) CPWA	10.13→	<b>4678-OS</b>			
<b>1.4 TSI</b> 90 kW (122 PS) CMBA, CXSA	09.12→	<b>4678-OS</b>		<b>4667-AP</b>	<b>4682-AC</b> <b>4545-ACC</b>
<b>1.4 TSI</b> 103 kW (140 PS) CHPA, CPTA	10.13→	<b>4678-OS</b>		<b>4667-AP</b>	<b>4682-AC</b> <b>4545-ACC</b>
<b>1.4 TSI</b> 92 kW (125 PS) CZCA	05.14→	<b>4678-OS</b>		<b>4667-AP</b>	<b>4682-AC</b> <b>4545-ACC</b>
<b>1.4 TSI</b> 110 kW (150 PS) CZEA	05.14→	<b>4678-OS</b>		<b>4667-AP</b>	<b>4682-AC</b> <b>4545-ACC</b>
<b>1.5 TGI</b> 96 kW (131 PS) DHFA	10.18→	<b>4678-OS</b>			
<b>1.5 TSI</b> 96 kW (130-131 PS) DACA, DPBA	09.18→	<b>4678-OS</b>			
<b>1.5 TSI</b> 110 kW (150 PS) DADA, DPCA	09.18→	<b>4678-OS</b>			

								
<b>LEON ST (5F8)</b>								
<b>1.6 SRE 81 kW (110 PS)</b> CWVA				05.15→	<b>4678-OS</b>			
<b>1.6 TDI 81 kW (110 PS)</b> CRKB, CXXB, DBKA				09.13→	<b>4549-OX</b>	for cold areas <b>4712-AP</b>	<b>4529-AP</b> <b>4579-FX</b>	<b>4682-AC</b> <b>4545-ACC</b>
<b>1.6 TDI 77 kW (105 PS)</b> CLHA				10.13→	<b>4549-OX</b>	for cold areas <b>4712-AP</b>	<b>4529-AP</b> <b>4579-FX</b>	<b>4682-AC</b> <b>4545-ACC</b>
<b>1.6 TDI 66 kW (90 PS)</b> CLHB, CXXA, DDYB				11.13→	<b>4549-OX</b>	for cold areas <b>4712-AP</b>	<b>4529-AP</b> <b>4579-FX</b>	<b>4682-AC</b> <b>4545-ACC</b>
<b>1.6 TDI 85 kW (115 PS)</b> DDYA, DGTE				11.16→		for cold areas <b>4712-AP</b>		
<b>1.6 TDI 4Drive 77 kW (105 PS)</b> CLHA				04.14→	<b>4549-OX</b>	for cold areas <b>4712-AP</b>	<b>4529-AP</b> <b>4579-FX</b>	<b>4682-AC</b> <b>4545-ACC</b>
<b>1.6 TDI 4Drive 81 kW (110 PS)</b> CXXB				11.14→	<b>4549-OX</b>	for cold areas <b>4712-AP</b>	<b>4529-AP</b> <b>4579-FX</b>	<b>4682-AC</b> <b>4545-ACC</b>
<b>1.6 TDI 4Drive 85 kW (115 PS)</b> DGTE				07.18→			<b>4529-AP</b> <b>4579-FX</b>	
<b>1.8 TSI 132 kW (180 PS)</b> CJSA				10.13→	<b>4598-OX</b>		<b>4529-AP</b>	<b>4682-AC</b> <b>4545-ACC</b>
<b>1.8 TSI 4Drive 132 kW (180 PS)</b> CJSA, CJSB				11.14→	<b>4598-OX</b>		<b>4529-AP</b>	<b>4682-AC</b> <b>4545-ACC</b>
<b>2.0 Cupra 195 kW (265 PS)</b> CJXE				10.13→	<b>4598-OX</b>		<b>4529-AP</b>	<b>4682-AC</b> <b>4545-ACC</b>
<b>2.0 Cupra 206 kW (280 PS)</b> CJXA				10.13→	<b>4598-OX</b>		<b>4529-AP</b>	<b>4682-AC</b> <b>4545-ACC</b>
<b>2.0 Cupra 213 kW (290 PS)</b> CJXH, DNUC				10.15→			<b>4529-AP</b>	
<b>2.0 Cupra 221 kW (300 PS)</b> CJXC				11.16→			<b>4529-AP</b>	
<b>2.0 Cupra 4Drive 221 kW (300 PS)</b> CJXC, DNUE				11.16→			<b>4529-AP</b>	
<b>2.0 TDI 135 kW (184 PS)</b> CUNA, CUPA, DJGA				08.13→	<b>4549-OX</b>	for cold areas <b>4712-AP</b>	<b>4529-AP</b> <b>4579-FX</b>	<b>4682-AC</b> <b>4545-ACC</b>
<b>2.0 TDI 110 kW (150 PS)</b> CKFC, CRBC, CRLB, CRMB, DFFA, DFGA				10.13→	<b>4549-OX</b>	for cold areas <b>4712-AP</b>	<b>4529-AP</b> <b>4579-FX</b>	<b>4682-AC</b> <b>4545-ACC</b>
<b>2.0 TDI 105 kW (143 PS)</b> CRVC				10.13→	<b>4549-OX</b>	for cold areas <b>4712-AP</b>	<b>4529-AP</b> <b>4579-FX</b>	<b>4682-AC</b> <b>4545-ACC</b>
<b>2.0 TDI 81 kW (110 PS)</b> CRVA				11.13→	<b>4549-OX</b>	for cold areas <b>4712-AP</b>	<b>4529-AP</b> <b>4579-FX</b>	<b>4682-AC</b> <b>4545-ACC</b>
<b>2.0 TDI 4Drive 110 kW (150 PS)</b> CRBC, CRLB, CRMB, DCYA, DFGA				04.14→	<b>4549-OX</b>	for cold areas <b>4712-AP</b>	<b>4529-AP</b> <b>4579-FX</b>	<b>4682-AC</b> <b>4545-ACC</b>
<b>2.0 TDI 4Drive 135 kW (184 PS)</b> CUNA, DJGA				11.14→	<b>4549-OX</b>	for cold areas <b>4712-AP</b>	<b>4529-AP</b> <b>4579-FX</b>	<b>4682-AC</b> <b>4545-ACC</b>
<b>2.0 TSI 140 kW (190 PS)</b> DKZA				09.18→			<b>4529-AP</b>	
<b>2.0 TSI 4Drive 140 kW (190 PS)</b> DKZA				09.18→			<b>4529-AP</b>	





**S**

					
<b>LEON Sportstourer (KL8)</b>					
<b>1.0 TSI 81 kW (110 PS)</b> DLAA	03.20→	<b>4678-OS</b>			
<b>1.0 TSI 66 kW (90 PS)</b> DLAB	03.20→	<b>4678-OS</b>			
<b>1.0 TSI Mild Hybrid 81 kW (110 PS)</b> DLAA	08.20→	<b>4678-OS</b>			
<b>1.4 TSI e-Hybrid 110 kW (150 PS)</b> DGEA	05.20→	<b>4678-OS</b>			
<b>1.4 TSI e-Hybrid 110 kW (150 PS)</b> DGEA	05.20→	<b>4678-OS</b>			
<b>1.5 TSI 96 kW (131 PS)</b> DPBA	03.20→	<b>4678-OS</b>			
<b>1.5 TSI 110 kW (150 PS)</b> DPCA	03.20→	<b>4678-OS</b>			
<b>1.5 eTSI 110 kW (150 PS)</b> DFYA	03.20→	<b>4678-OS</b>			
<b>MALAGA (23A)</b>					
<b>1.2 44-47 kW (60-63 PS)</b> 021 A 1000	11.84→ 12.93	<b>073-OS</b>			<b>074-FP</b>
<b>1.2 44-47 kW (60-63 PS)</b> 021 A 1000	05.85→ 12.93	<b>073-OS</b>			<b>074-FP</b>
<b>1.2 i 52 kW (71 PS)</b> 021 C.1000	12.89→ 12.93	<b>073-OS</b>			<b>032-FP</b> <b>632-FP</b>
<b>1.5 63-66 kW (85-90 PS)</b> 021 A 2000	05.85→ 12.93	<b>073-OS</b>			<b>074-FP</b>
<b>1.5 i 74 kW (100 PS)</b> 021 B.2000	01.87→ 12.91	<b>073-OS</b>			<b>032-FP</b> <b>632-FP</b>
<b>1.5 i Cat 63-66 kW (85-90 PS)</b> 021 A 2000	10.86→ 12.93	<b>073-OS</b>			<b>074-FP</b>
<b>1.5 i Cat 65-66 kW (88-90 PS)</b> 021 C.2000, 021 D.2000	01.89→ 12.93	<b>073-OS</b>			<b>032-FP</b> <b>632-FP</b>
<b>1.7 D 40-42 kW (54-57 PS)</b> 022 A.5000	05.85→ 12.93			CAV Bosch	<b>030-FC</b> <b>075-FS</b>
<b>1.7 D 40-42 kW (54-57 PS)</b> 022 A.5000	05.90→ 12.93			CAV Bosch	<b>030-FC</b> <b>075-FS</b>
<b>MARBELLA (28A)</b>					
<b>0.8 25 kW (34 PS)</b> 08 NCA	08.86→ 12.93				<b>074-FP</b>
<b>0.9 29 kW (40 PS)</b> 09 NCA, 100 GL 7000	01.87→ 12.93				<b>074-FP</b>
<b>0.9 30-32 kW (41-44 PS)</b> 08 NCB	07.97→ 10.98				<b>074-FP</b>
<b>0.9 Cat 29 kW (40 PS)</b> 09 NCB, 100 GL 7000	01.90→ 11.96				<b>074-FP</b>
<b>0.9 Cat 30-32 kW (41-44 PS)</b> 08 NCB	11.96→ 10.98				<b>074-FP</b>
<b>Mii (KF1, KE1)</b>					
<b>1.0 44 kW (60 PS)</b> CHYA	10.11→ 07.19	<b>4678-OS</b>		<b>4510-AP</b>	<b>4578-AC</b> <b>4884-ACC</b>
<b>1.0 55 kW (75 PS)</b> CHYB	10.11→ 07.19	<b>4678-OS</b>		<b>4510-AP</b>	<b>4578-AC</b> <b>4884-ACC</b>
<b>1.0 EcoFuel 50 kW (68 PS)</b> CPGA	10.12→ 07.19	<b>4678-OS</b>			<b>4884-ACC</b>

**S**

					
<b>RITMO (138)</b>					
1.7 D 40-42 kW (54-57 PS) 022 A.5000	10.79→ 09.83				030-FC 075-FS
<b>RONDA (22A)</b>					
1.2 47 kW (64 PS) 124 B6.000	08.83→ 05.85	003-OS			
1.2 44-47 kW (60-63 PS) 021 A 1000	10.84→ 12.86	073-OS			074-FP
1.4 54 kW (73 PS) 124 B7.000	06.82→ 11.88	003-OS			
1.5 63-66 kW (85-90 PS) 021 A 2000	09.84→ 12.86	073-OS			074-FP
1.6 68-70 kW (92-95 PS) 022 A 000, 138 AR6.000	08.83→ 09.85	003-OS			
1.7 Diesel 40-42 kW (54-57 PS) 022 A.5000	11.84→ 12.86			CAV Bosch	030-FC 075-FS
1.7 Diesel 40-42 kW (54-57 PS) 022 A.5000	11.84→ 12.86			CAV Bosch	030-FC 075-FS
<b>TARRACO (KN2)</b>					
1.4 TSI 110 kW (150 PS) CZDA	09.18→	4678-OS			
1.5 TSI ACT 110 kW (150 PS) DADA, DPCA	09.18→	4678-OS			
2.0 TDI 110 kW (150 PS) DFGA	09.18→		4529-AP		4579-FX
2.0 TDI 4Drive 110 kW (150 PS) DFGA	09.18→		4529-AP		4579-FX
2.0 TDI 4Drive 140 kW (190 PS) DFHA	09.18→		4529-AP		4579-FX
2.0 TSI 4Drive 140 kW (190 PS) DKZA	11.18→		4529-AP		
<b>TERRA (24)</b>					
0.9 29 kW (40 PS) 09 NCA	02.87→ 12.96				074-FP
0.9 Cat 29 kW (40 PS) 09 NCB	02.92→ 12.94				074-FP
1.3 D 33 kW (45 PS) MN	03.90→ 12.94	557-OS	059-AP		181-FP
1.4 D 35 kW (48 PS) 1 W	10.90→ 12.95		059-AP		
<b>TOLEDO I (1L2)</b>					
1.6 i 52-55 kW (71-75 PS) ABN, EZ	05.91→ 03.99	073-OS	490-AP		
1.6 i 52-55 kW (71-75 PS) 1F	05.91→ 12.93	073-OS	490-AP	(P)	032-FP 632-FP
1.6 i 52-55 kW (71-75 PS) 1F	01.93→ 03.99	073-OS	490-AP	(P)	032-FP 632-FP
1.6 i 74 kW (101 PS) AFT	11.96→ 03.99	529-OS	490-AP	(P)	032-FP 632-FP
1.8 16V 98-102 kW (133-139 PS) KR	05.91→ 03.99	529-OS	503-AP		419-FP 703-AC
1.8 16V 92 kW (125 PS) PL	05.91→ 03.99	529-OS	503-AP		419-FP 703-AC
1.8 GT 98-102 kW (133-139 PS) KR	05.91→ 11.92	529-OS	503-AP		419-FP 703-AC













					
<b>TOLEDO I (1L2)</b>					
<b>1.8 i 65 kW (88 PS)</b> RP	05.91→ 12.96	<b>529-OS</b>	<b>490-AP</b>	<b>419-FP</b>	<b>703-AC</b>
<b>1.8 i 66 kW (90 PS)</b> ABS, ACC, ADZ	11.93→ 12.96	<b>529-OS</b>	<b>490-AP</b>	<b>419-FP</b>	<b>703-AC</b>
<b>1.9 D 47-50 kW (64-68 PS)</b> 1Y	05.91→ 03.99	<b>557-OS</b>	<b>490-AP</b>	<b>182-FP</b>	
<b>1.9 D 47-50 kW (64-68 PS)</b> 1Y	12.95→ 03.99	<b>557-OS</b>	<b>490-AP</b>	<b>182-FP</b>	
<b>1.9 TD 55 kW (75 PS)</b> AAZ	05.91→ 03.99	<b>557-OS</b>	<b>490-AP</b>	<b>182-FP</b>	
<b>1.9 TDI 66 kW (90 PS)</b> 1Z, AHU	08.95→ 03.99	<b>513-OS</b>	<b>490-AP</b>	<b>182-FP</b>	
<b>1.9 TDI 81 kW (110 PS)</b> AFN	11.96→ 03.99	<b>513-OS</b>	<b>490-AP</b>	<b>182-FP</b>	
<b>2.0 i 85 kW (115 PS)</b> 2E, AGG	05.91→ 03.99	<b>529-OS</b>	<b>490-AP</b>	(P) <b>032-FP</b> <b>632-FP</b>	
<b>2.0 i 16V 110 kW (150 PS)</b> ABF	11.93→ 03.99	<b>529-OS</b>	<b>490-AP</b>	(P) <b>032-FP</b> <b>632-FP</b>	
<b>TOLEDO II (1M2)</b>					
<b>1.4 16V 55 kW (75 PS)</b> AHW, APE, AXP, BCA	01.00→ 05.02	<b>188-OS</b> <b>225-OS</b>	<b>430-AP</b>	<b>419-FP</b>	<b>703-AC</b>
<b>1.6 74-76 kW (101-103 PS)</b> AEH, AKL	10.98→ 07.04	<b>529-OS</b>	<b>503-AP</b>	<b>419-FP</b>	<b>703-AC</b>
<b>1.6 16V 77 kW (105 PS)</b> AUS, AZD, BCB	06.00→ 05.06	<b>188-OS</b> <b>225-OS</b>	→04.01 <b>430-AP</b> 05.01→ <b>311-AP</b>	<b>419-FP</b>	<b>703-AC</b>
<b>1.8 20V 92 kW (125 PS)</b> AGN, APG	10.98→ 07.04	<b>529-OS</b>	<b>503-AP</b>	<b>419-FP</b>	<b>703-AC</b>
<b>1.8 20VT 132 kW (180 PS)</b> APP, ARY, AUQ	09.00→ 07.04	<b>529-OS</b>	<b>503-AP</b>	<b>419-FP</b>	<b>703-AC</b>
<b>1.9 TDI 81 kW (110 PS)</b> AHF	10.98→ 07.04	<b>488-OX</b>	<b>503-AP</b>	<b>421-FP</b>	<b>703-AC</b>
<b>1.9 TDI 81 kW (110 PS)</b> ASV	10.98→ 07.04	<b>488-OX</b>	<b>503-AP</b>	→10.02 <b>421-FP</b>	<b>703-AC</b>
<b>1.9 TDI 66 kW (90 PS)</b> AGR, ALH	03.99→ 07.04	<b>488-OX</b>	<b>503-AP</b>	<b>421-FP</b>	<b>703-AC</b>
<b>1.9 TDI 110 kW (150 PS)</b> ARL	10.00→ 07.04	<b>488-OX</b>	<b>503-AP</b>	<b>421-FP</b>	<b>703-AC</b>
<b>1.9 TDI 96-112 kW (130-152 PS)</b> ASZ	05.03→ 05.06	<b>488-OX</b>	<b>503-AP</b>	<b>421-FP</b>	<b>703-AC</b>
<b>1.9 TDI 74 kW (100 PS)</b> AXR	08.05→ 05.06	<b>488-OX</b>			
<b>1.9 TDI 4Drive 110 kW (150 PS)</b> ARL	10.00→ 10.05	<b>488-OX</b>	<b>503-AP</b>		
<b>2.3 V5 110 kW (150 PS)</b> AGZ	10.98→ 11.00	<b>505-OX</b>	<b>503-AP</b>	<b>419-FP</b>	<b>703-AC</b>
<b>2.3 V5 20V 125 kW (170 PS)</b> AQN	09.00→ 11.03	<b>505-OX</b>	<b>503-AP</b>	<b>419-FP</b>	<b>703-AC</b>
<b>2.8 150 kW (204 PS)</b> AUE	10.00→ 07.01	<b>505-OX</b>			
<b>TOLEDO III (5P2)</b>					
<b>1.4 16V 63 kW (86 PS)</b> BXW	05.06→ 05.09	<b>188-OS</b>			
<b>1.4 TSI 92 kW (125 PS)</b> CAXC	11.07→ 05.09		<b>901-AR</b>		

**S**

							
<b>TOLEDO III (5P2)</b>							
<b>1.6 75 kW (102 PS)</b> BGU	10.04→ 05.09	<b>529-OS</b>		<b>901-AR</b>	<b>625-FP</b>	<b>749-AC</b> <b>750-ACC</b>	
<b>1.6 75 kW (102 PS)</b> BSE, BSF, CCSA	10.04→ 05.09	<b>529-OS</b>		<b>901-AR</b>	with integrated pressure regulator (4bar)	<b>4289-FP</b>	<b>749-AC</b>  <b>750-ACC</b>
<b>1.8 TFSI 118 kW (160 PS)</b> BYT, BZB, CDAA	01.07→ 05.09	<b>4297-OS</b>		<b>608-AP</b>		<b>971-FP</b>	<b>749-AC</b> <b>750-ACC</b>
<b>1.9 TDI 77 kW (105 PS)</b> BJB, BKC, BLS, BXE	10.04→ 05.09	<b>505-OX</b>	for cold areas	<b>608-AP</b> <b>9009-AP</b>	UFI M&H  housing M&H (1K0127400K )	<b>4108-FC</b> <b>4146-FX</b> <b>900-FC</b>	<b>749-AC</b> <b>750-ACC</b>
<b>2.0 FSI 110 kW (150 PS)</b> BLR, BLY, BVY, BVZ	10.04→ 05.09	<b>690/3-OX</b>		<b>901-AR</b>		<b>971-FP</b>	<b>749-AC</b> <b>750-ACC</b>
<b>2.0 TDI 100 kW (136 PS)</b> AZV	09.04→ 05.09	<b>505-OX</b>	for cold areas	<b>608-AP</b> <b>9009-AP</b>		<b>900-FC</b>	<b>749-AC</b> <b>750-ACC</b>
<b>2.0 TDI 103 kW (140 PS)</b> BMM	11.05→ 05.09	<b>505-OX</b>	for cold areas	<b>608-AP</b> <b>9009-AP</b>	UFI M&H	<b>4108-FC</b> <b>4146-FX</b>	<b>749-AC</b> <b>750-ACC</b>
<b>2.0 TDI 125 kW (170 PS)</b> BMN, CEGA	01.06→ 05.09	<b>505-OX</b>	for cold areas	<b>608-AP</b> <b>9009-AP</b>		<b>900-FC</b>	<b>749-AC</b> <b>750-ACC</b>
<b>2.0 TDI 16V 103 kW (140 PS)</b> BKD	04.04→ 05.09	<b>505-OX</b>	for cold areas	<b>608-AP</b> <b>9009-AP</b>		<b>900-FC</b>	<b>749-AC</b> <b>750-ACC</b>
<b>2.0 TFSI 147 kW (200 PS)</b> BWA	11.05→ 05.09	<b>690/3-OX</b>		<b>4070-AP</b>		<b>971-FP</b>	<b>749-AC</b> <b>750-ACC</b>
<b>TOLEDO III (5P_)</b>							
<b>1.4 TFSI 16V 92 kW (125 PS)</b> CAXC	11.07→ 05.09	<b>682-OX</b>		<b>901-AR</b>		<b>971-FP</b>	<b>749-AC</b> <b>750-ACC</b>
<b>TOLEDO IV (KG3)</b>							
<b>1.0 TSI 70 kW (95 PS)</b> CHZB, DKLD	05.17→ 04.19	<b>4678-OS</b>					
<b>1.0 TSI 81 kW (110 PS)</b> CHZC, DKRC	05.17→ 04.19	<b>4678-OS</b>					
<b>1.2 55 kW (75 PS)</b> CGPC	07.12→ 06.15	<b>364-OX</b>		<b>907-AP</b>	with integrated pressure regulator (4bar)	<b>4289-FP</b>	<b>4580-AC</b>  <b>4511-ACC</b>
<b>1.2 TSI 63 kW (86 PS)</b> CBZA	07.12→ 06.15	<b>4544-OS</b> <b>4678-OS</b>		<b>4459-AR</b>		<b>971-FP</b>	<b>4580-AC</b> <b>4511-ACC</b>
<b>1.2 TSI 77 kW (105 PS)</b> CBZB	07.12→ 06.15	<b>4544-OS</b> <b>4678-OS</b>		<b>4459-AR</b>		<b>971-FP</b>	<b>4580-AC</b> <b>4511-ACC</b>
<b>1.2 TSI 66 kW (90 PS)</b> CJZC	05.15→ 05.17	<b>4678-OS</b>					
<b>1.2 TSI 81 kW (110 PS)</b> CJZD	05.15→ 05.17	<b>4678-OS</b>					
<b>1.4 TDI 66 kW (90 PS)</b> CUSB	05.15→ 04.19	<b>4730-OS</b>					

**S**







					
<b>TOLEDO IV (KG3)</b>					
<b>1.4 TSI 90 kW (122 PS)</b> CAXA	07.12→ 06.15	<b>4544-OS</b> <b>4678-OS</b>	<b>4459-AR</b>	<b>971-FP</b>	<b>4580-AC</b> <b>4511-ACC</b>
<b>1.4 TSI 92 kW (125 PS)</b> CZCA	05.15→ 04.19	<b>4678-OS</b>			
<b>1.6 77 kW (105 PS)</b> CFNA	07.13→ 06.15	<b>4544-OS</b>	<b>4106-AP</b>	with integrated pressure regulator (4bar) <b>4289-FP</b>	<b>4580-AC</b>  <b>4511-ACC</b>
<b>1.6 81 kW (110 PS)</b> CWVA	05.15→ 04.19	<b>4678-OS</b>	<b>9010-AP</b>		
<b>1.6 TDI 77 kW (105 PS)</b> CAYC, CLNA	07.12→ 06.15	<b>4502-OX</b>	<b>4459-AR</b>	<b>969-FP</b>	<b>4580-AC</b> <b>4511-ACC</b>
<b>1.6 TDI 66 kW (90 PS)</b> CAYB	06.13→ 06.15	<b>4502-OX</b>	<b>4459-AR</b>	<b>969-FP</b>	<b>4580-AC</b> <b>4511-ACC</b>
<b>1.6 TDI 85 kW (115 PS)</b> CXMA	05.15→ 04.19		<b>4695-AP</b> <b>4698-AP</b>		
<b>ALHAMBRA VAN (711)</b>					
<b>TDI 110 kW (150 PS)</b> CUVC, DFLA	05.15→		for cold areas <b>9009-AP</b>	<b>4504-FX</b>	
<b>TDI 135 kW (184 PS)</b> CUWA, DFMA	05.15→		for cold areas <b>9009-AP</b>	<b>4504-FX</b>	
<b>TDI 4Drive 110 kW (150 PS)</b> CUVC	05.15→		for cold areas <b>9009-AP</b>	<b>4504-FX</b>	
<b>TSi 110 kW (150 PS)</b> CZDA	05.15→	<b>4678-OS</b>		<b>4686-FP</b>	
<b>CORDOBA VARIO Estate Van (6K5)</b>					
<b>1.9 TDI 81 kW (110 PS)</b> ASV	08.00→ 12.02			<b>182-FP</b> <b>910-FP</b>	
<b>IBIZA IV Hatchback Van (6J1)</b>					
<b>1.2 51 kW (70 PS)</b> CGPA	04.08→ 05.15		<b>907-AP</b>		
<b>1.6 TDI 66 kW (90 PS)</b> CAYB	05.09→ 05.15	<b>4502-OX</b>	<b>4459-AR</b>		
<b>INCA (6K9)</b>					
<b>1.4 16V 55 kW (75 PS)</b> AUA	04.00→ 06.03	<b>188-OS</b> <b>225-OS</b>		(AL) <b>080-FP</b>	(12) <b>703-AC</b>
<b>1.4 i 44 kW (60 PS)</b> AEX, AKV, APQ, AUD	05.97→ 06.03	<b>188-OS</b> <b>225-OS</b>	<b>077-AR</b>	(AL) <b>080-FP</b>	(12) <b>703-AC</b>
<b>1.6 55-66 kW (75-90 PS)</b> AEE	11.98→ 11.03		<b>490-AP</b>		
<b>1.6 i 52-55 kW (71-75 PS)</b> 1F	11.95→ 05.98	<b>073-OS</b> <b>529-OS</b>	06.97→ <b>077-AR</b>	(AL) <b>080-FP</b>	(12) <b>703-AC</b>
<b>1.6 i 55-66 kW (75-90 PS)</b> AEE	06.97→ 09.00	→07.99 <b>073-OS</b> 08.99→ <b>529-OS</b>	<b>077-AR</b> <b>490-AP</b>	(AL) <b>080-FP</b>	(12) <b>703-AC</b>
<b>1.6 i 55 kW (75 PS)</b> ALM	06.97→ 09.00	→07.99 <b>073-OS</b> 08.99→ <b>529-OS</b>	<b>077-AR</b> <b>490-AP</b>	(AL) <b>080-FP</b>	(12) <b>703-AC</b>
<b>1.7 D 42 kW (57 PS)</b> AHB	09.96→ 06.03	<b>557-OS</b>	<b>490-AP</b>	<b>182-FP</b>	
<b>1.9 D 47-50 kW (64-68 PS)</b> 1Y	11.95→ 06.03	<b>557-OS</b>	<b>490-AP</b>	<b>182-FP</b>	(12) <b>703-AC</b>

						
<b>INCA (6K9)</b>						
<b>1.9 SDI 47 kW (64 PS)</b> AEY	11.95→ 09.00		<b>557-OS</b>	<b>490-AP</b>	<b>182-FP</b>	(12) <b>703-AC</b>
<b>1.9 SDI 47 kW (64 PS)</b> AYQ	09.00→ 06.03		<b>488-OX</b>	<b>447-AP</b>	<b>910-FP</b>	(12) <b>703-AC</b>
<b>LEON Hatchback Van (5F1)</b>						
<b>1.0 TSI 85 kW (115 PS)</b> CHZD	05.15→		<b>4678-OS</b>			
<b>1.2 TSI 63 kW (86 PS)</b> CJZB, CYVA	01.13→		<b>4678-OS</b>			
<b>1.2 TSI 81 kW (110 PS)</b> CYVB	04.14→		<b>4678-OS</b>			
<b>1.4 TSI 90 kW (122 PS)</b> CMBA, CXSA	09.12→ 10.16		<b>4678-OS</b>			
<b>1.4 TSI 103 kW (140 PS)</b> CHPA, CPTA	09.12→ 10.16		<b>4678-OS</b>			
<b>1.6 TDI 77 kW (105 PS)</b> CLHA	09.12→ 10.16			<b>4529-AP</b>	<b>4579-FX</b>	
<b>1.6 TDI 66 kW (90 PS)</b> CLHB	11.12→ 10.16			<b>4529-AP</b>	<b>4579-FX</b>	
<b>1.6 TDI 81 kW (110 PS)</b> CRKB, CXXB, DBKA	09.13→ 10.16			<b>4529-AP</b>	<b>4579-FX</b>	
<b>1.6 TDI 85 kW (115 PS)</b> DDYA	11.16→			<b>4529-AP</b>		
<b>1.8 TFSI 132 kW (180 PS)</b> CJSA	02.13→			<b>4529-AP</b>		
<b>2.0 Cupra 213 kW (290 PS)</b> CJXH	09.15→ 10.16			<b>4529-AP</b>		
<b>2.0 Cupra 221 kW (300 PS)</b> CJXC	01.17→			<b>4529-AP</b>		
<b>2.0 TDI 110 kW (150 PS)</b> CKFC, CRMB	10.12→			<b>4529-AP</b>	<b>4579-FX</b>	
<b>2.0 TDI 135 kW (184 PS)</b> CUNA, CUPA	02.13→			<b>4529-AP</b>	<b>4579-FX</b>	
<b>LEON ST Estate Van (5F8)</b>						
<b>1.0 TSI 85 kW (115 PS)</b> CHZD	05.15→		<b>4678-OS</b>			
<b>1.2 TSI 63 kW (86 PS)</b> CJZB, CYVA	01.13→		<b>4678-OS</b>			
<b>1.2 TSI 81 kW (110 PS)</b> CYVB	05.14→		<b>4678-OS</b>			
<b>1.4 TSI 110 kW (150 PS)</b> CZDA, CZEA	05.14→		<b>4678-OS</b>			
<b>1.6 TDI 81 kW (110 PS)</b> CRKB, CXXB, DBKA	09.13→			for cold areas <b>4712-AP</b>	<b>4579-FX</b>	
<b>1.6 TDI 85 kW (115 PS)</b> DDYA	11.16→			for cold areas <b>4712-AP</b>		
<b>1.8 TFSI 132 kW (180 PS)</b> CJSA	10.13→			<b>4529-AP</b>		
<b>2.0 Cupra 206 kW (280 PS)</b> CJXA	10.13→			<b>4529-AP</b>		
<b>2.0 Cupra 221 kW (300 PS)</b> CJXC	11.16→			<b>4529-AP</b>		
<b>2.0 Cupra 4Drive 221 kW (300 PS)</b> CJXC	11.16→			<b>4529-AP</b>		
<b>2.0 TDI 110 kW (150 PS)</b> CKFC	04.13→			for cold areas <b>4712-AP</b>		

**S**



<b>LEON ST Estate Van (5F8)</b>							
<b>2.0 TDI</b> 110 kW (150 PS) CRBC, CRLB, CRMB	04.13→			for cold areas	<b>4712-AP</b>		<b>4579-FX</b>
<b>2.0 TDI</b> 135 kW (184 PS) CUNA, CUPA	08.13→			for cold areas	<b>4712-AP</b>		<b>4579-FX</b>
<b>2.0 TDI 4Drive</b> 110 kW (150 PS) CRLB	09.14→			for cold areas	<b>4712-AP</b>		<b>4579-FX</b>
<b>2.0 TDI 4Drive</b> 110 kW (150 PS) CRBC	09.14→						<b>4579-FX</b>
<b>2.0 TDI 4Drive</b> 135 kW (184 PS) CUNA	10.14→			for cold areas	<b>4712-AP</b>		<b>4579-FX</b>
<b>MARBELLA Hatchback Van (028A)</b>							
<b>0.8</b> 25 kW (34 PS) 08 NCA	01.87→ 12.93						<b>074-FP</b>
<b>0.9</b> 29 kW (40 PS) 09 NCA	01.87→ 12.93						<b>074-FP</b>
<b>0.9 Cat</b> 29 kW (40 PS) 09 NCB	01.87→ 12.93						<b>074-FP</b>
<b>TERRA Estate Van (024A)</b>							
<b>0.9</b> 29 kW (40 PS) 09 NCA	01.87→ 12.95						<b>074-FP</b>
<b>0.9 Cat</b> 29 kW (40 PS) 09 NCB	01.90→ 12.95						<b>074-FP</b>
<b>1.3 D</b> 33 kW (45 PS) MN	03.90→ 02.92		<b>557-OS</b>		<b>059-AP</b>		<b>181-FP</b>
<b>1.4 D</b> 35 kW (48 PS) 1 W	10.90→ 02.92				<b>059-AP</b>		

						
<b>Series 200</b>						
<b>S 215 HD</b> 188 kW (256 PS) OM 402.925	01.77→		<b>024-OC</b>			
<b>Series 300</b>						
<b>S312HD, S315H, S315GT, S315HD, S315HDH</b> 250 kW (340 PS) OM 441.961	09.91→ 02.02		<b>024-OC</b>			
<b>S317GT-HD, S317HD, S317HDH, S319GT-HD</b> 320 kW (435 PS) OM 442.980	09.91→ 03.92		<b>024-OC</b>			
<b>Series 400</b>						
<b>412 UL</b>	10.12→					(LH), ZF Servocom RAS-EC <b>4597-OH</b>
<b>415 UL</b>	10.12→					(LH), ZF Servocom RAS-EC <b>4597-OH</b>
<b>416</b> 220-355 kW (299-483 PS) OM 457.944, OM 457.950, OM 457.952, OM 457.953, OM 457.959, OM 457.961, OM 457.965	08.98→				<b>627-FX</b> <b>982-FS</b>	
<b>416</b> 210-370 kW (286-503 PS) OM 542.948, OM 542.966, OM 902.926, OM 902.934	08.98→				<b>982-FS</b>	
<b>416 UL</b>	10.12→					(LH), ZF Servocom RAS-EC <b>4597-OH</b>
<b>ComfortClass S 415 GT</b> 185-300 kW (252-408 PS) OM 457.941	10.03→				<b>627-FX</b> <b>982-FS</b>	
<b>ComfortClass S 415 GT</b> 185-300 kW (252-408 PS) OM 457.941, OM 457.952, OM 457.965, OM 457.974	10.03→				<b>627-FX</b> <b>982-FS</b>	
<b>ComfortClass S 415 GT</b> 185-315 kW (252-428 PS) OM 457.941, OM 457.944, OM 457.952, OM 457.953, OM 457.965, OM 457.974	10.03→				<b>627-FX</b> <b>982-FS</b>	
<b>ComfortClass S 415 GT</b> 185-300 kW (252-408 PS) OM 457.941, OM 457.952, OM 457.965, OM 457.974	10.03→				<b>627-FX</b> <b>982-FS</b>	
<b>ComfortClass S 415 GT-HD</b> 260-355 kW (354-483 PS) OM 457.953, OM 457.961, OM 457.976	10.03→				<b>627-FX</b> <b>982-FS</b>	
<b>ComfortClass S 415 GT-HD</b> 260-355 kW (354-483 PS) OM 457.961, OM 457.976	10.03→				<b>627-FX</b> <b>982-FS</b>	
<b>ComfortClass S 415 GT-HD</b> 185-355 kW (252-483 PS) OM 457.941, OM 457.944, OM 457.953, OM 457.961, OM 457.976	10.03→				<b>627-FX</b> <b>982-FS</b>	
<b>ComfortClass S 415 GT-HD</b> 260-315 kW (354-428 PS) OM 457.944	10.03→				<b>627-FX</b> <b>982-FS</b>	
<b>ComfortClass S 416 GT</b> 220-300 kW (299-408 PS) OM 457.952, OM 457.965, OM 457.974	10.03→				<b>627-FX</b> <b>982-FS</b>	
<b>ComfortClass S 416 GT</b> 220-300 kW (299-408 PS) OM 457.952, OM 457.965, OM 457.974	10.03→				<b>627-FX</b> <b>982-FS</b>	

**S**

Series 400								
<b>ComfortClass S 416 GT-HD</b> 260-355 kW (354-483 PS) OM 457.953, OM 457.961, OM 457.976	10.03→		4076-OX				627-FX 982-FS	
<b>ComfortClass S 416 GT-HD</b> 260-355 kW (354-483 PS) OM 457.961, OM 457.976	10.03→		4076-OX				627-FX 982-FS	
<b>ComfortClass S 416 GT-HD</b> 260-355 kW (354-483 PS) OM 457.944, OM 457.953, OM 457.961, OM 457.976	10.03→		4076-OX				627-FX 982-FS	
<b>ComfortClass S 416 GT-HD</b> 260-355 kW (354-483 PS) OM 457.953, OM 457.961, OM 457.976	10.03→		4076-OX				627-FX 982-FS	
<b>ComfortClass S 416 GT-HD</b> 260-355 kW (354-483 PS) OM 457.953, OM 457.961, OM 457.976	10.03→						627-FX 982-FS	
<b>ComfortClass S 416 GT-HD</b> 260-355 kW (354-483 PS) OM 457.961, OM 457.976	10.03→						627-FX 982-FS	
<b>ComfortClass S 416 GT-HD</b> 320-370 kW (435-503 PS) OM 542.948	10.03→		484-OX				627-FX 982-FS	
<b>ComfortClass S 416 GT-HD</b> 350-370 kW (476-503 PS) OM 542.966	10.03→		484-OX				4940-UX 627-FX 982-FS	
<b>ComfortClass S 416 GT-HD</b> 320-370 kW (435-503 PS) OM 542.948	10.03→		484-OX				627-FX 982-FS	
<b>ComfortClass S 416 GT-HD</b> 350-370 kW (476-503 PS) OM 542.966	10.03→		484-OX				4940-UX 627-FX 982-FS	
<b>ComfortClass S 416 GT-HD</b> 320-370 kW (435-503 PS) OM 542.948	10.03→		484-OX				627-FX 982-FS	
<b>ComfortClass S 416 GT-HD</b> 260-315 kW (354-428 PS) OM 457.944	10.03→						627-FX 982-FS	
<b>ComfortClass S 417 GT-HD</b> 260-355 kW (354-483 PS) OM 457.953, OM 457.961, OM 457.976	10.03→						627-FX 982-FS	
<b>ComfortClass S 417 GT-HD</b> 260-355 kW (354-483 PS) OM 457.961, OM 457.976	10.03→		534-OX				627-FX 982-FS	
<b>ComfortClass S 417 GT-HD</b> 320-370 kW (435-503 PS) OM 542.948	10.03→		484-OX 534-OX				627-FX 982-FS	
<b>ComfortClass S 417 GT-HD</b> 350-370 kW (476-503 PS) OM 542.966	10.03→		484-OX 534-OX				4940-UX 627-FX 982-FS	
<b>ComfortClass S 417 GT-HD</b> 320-370 kW (435-503 PS) OM 542.948	10.03→		484-OX 534-OX				627-FX 982-FS	
<b>ComfortClass S 417 GT-HD</b> 320-370 kW (435-503 PS) OM 542.948	10.03→		484-OX 534-OX				627-FX 982-FS	
<b>ComfortClass S 417 GT-HD</b> 350-370 kW (476-503 PS) OM 542.966	10.03→		484-OX 534-OX				4940-UX 627-FX 982-FS	

**S**



						
<b>Series 400</b>						
<b>ComfortClass S 417 GT-HD</b> 260-315 kW (354-428 PS) OM 457.944	10.03→				627-FX 982-FS	
<b>ComfortClass S 419 GT-HD</b> 350-370 kW (476-503 PS) OM 542.966	10.03→	484-OX 534-OX			4940-UX 627-FX 982-FS	
<b>ComfortClass S 419 GT-HD</b> 350-370 kW (476-503 PS) OM 542.966	10.03→	484-OX 534-OX			4940-UX 627-FX 982-FS	
<b>MultiClass S 412 UL 220-300 kW</b> (299-408 PS) OM 457.952, OM 457.964, OM 457.965, OM 457.974	01.05→		534-OX		627-FX 982-FS	
<b>MultiClass S 412 UL 220-300 kW</b> (299-408 PS) OM 457.952, OM 457.964, OM 457.965, OM 457.974	01.05→		534-OX		627-FX 982-FS	
<b>MultiClass S 412 UL 220-300 kW</b> (299-408 PS) OM 457.952, OM 457.965, OM 457.974	01.05→		534-OX		627-FX 982-FS	
<b>MultiClass S 415 H 220-300 kW</b> (299-408 PS) OM 457.964, OM 457.965, OM 457.974	01.05→				627-FX 982-FS	
<b>MultiClass S 415 H 220-300 kW</b> (299-408 PS) OM 457.964, OM 457.965, OM 457.974	01.05→				627-FX 982-FS	
<b>MultiClass S 415 H 220-300 kW</b> (299-408 PS) OM 457.965, OM 457.974	01.05→				627-FX 982-FS	
<b>MultiClass S 415 NF 220-260 kW</b> (299-354 PS) OM 457.950	01.05→				4940-UX 627-FX 982-FS	
<b>MultiClass S 415 NF 220-260 kW</b> (299-354 PS) OM 457.959, OM 457.973	01.05→				627-FX 982-FS	
<b>MultiClass S 415 NF 220-260 kW</b> (299-354 PS) OM 457.950	01.05→				4940-UX 982-FS	
<b>MultiClass S 415 NF 220-260 kW</b> (299-354 PS) OM 457.959, OM 457.973	01.05→				982-FS	
<b>MultiClass S 415 NF 210 kW (286 PS)</b> OM 902.926, OM 902.934	01.05→				627-FX 982-FS	
<b>MultiClass S 415 UL 220-260 kW</b> (299-354 PS) OM 457.950	01.05→				4940-UX 627-FX 982-FS	
<b>MultiClass S 415 UL 220-355 kW</b> (299-483 PS) OM 457.952, OM 457.961, OM 457.964, OM 457.965, OM 457.974	01.05→				627-FX 982-FS	
<b>MultiClass S 415 UL 220-260 kW</b> (299-354 PS) OM 457.950	01.05→				4940-UX 627-FX 982-FS	
<b>MultiClass S 415 UL 220-300 kW</b> (299-408 PS) OM 457.952, OM 457.964, OM 457.965, OM 457.974	01.05→				627-FX 982-FS	

**S**

Series 400									
<b>MultiClass S 415 UL</b> 220-300 kW (299-408 PS) OM 457.952, OM 457.965, OM 457.974	01.05→						<b>627-FX</b> <b>982-FS</b>		
<b>MultiClass S 416 H</b> 220-300 kW (299-408 PS) OM 457.964, OM 457.965, OM 457.974	01.05→						<b>627-FX</b> <b>982-FS</b>		
<b>MultiClass S 416 H</b> 220-300 kW (299-408 PS) OM 457.964, OM 457.965, OM 457.974	01.05→						<b>627-FX</b> <b>982-FS</b>		
<b>MultiClass S 416 H</b> 220-300 kW (299-408 PS) OM 457.965, OM 457.974	01.05→						<b>627-FX</b> <b>982-FS</b>		
<b>MultiClass S 416 NF</b> 220-260 kW (299-354 PS) OM 457.950	01.05→						<b>4940-UX</b>		
<b>MultiClass S 416 NF</b> 220-260 kW (299-354 PS) OM 457.950	01.05→						<b>4940-UX</b>		
<b>MultiClass S 416 NF</b> 210 kW (286 PS) OM 902.926, OM 902.934	01.05→						<b>627-FX</b> <b>982-FS</b>		
<b>MultiClass S 416 UL</b> 220-300 kW (299-408 PS) OM 457.952, OM 457.964, OM 457.965, OM 457.974	01.05→						<b>627-FX</b> <b>982-FS</b>		
<b>MultiClass S 416 UL</b> 220-300 kW (299-408 PS) OM 457.952, OM 457.964, OM 457.965, OM 457.974	01.05→						<b>627-FX</b> <b>982-FS</b>		
<b>MultiClass S 416 UL</b> 220-300 kW (299-408 PS) OM 457.952, OM 457.965, OM 457.974	01.05→						<b>627-FX</b> <b>982-FS</b>		
<b>MultiClass S 417 UL</b> 220-300 kW (299-408 PS) OM 457.952, OM 457.965	01.05→		<b>534-OX</b>				<b>627-FX</b> <b>982-FS</b>		
<b>MultiClass S 417 UL</b> 220-300 kW (299-408 PS) OM 457.964, OM 457.974	01.05→						<b>982-FS</b>		
<b>MultiClass S 417 UL</b> 220-300 kW (299-408 PS) OM 457.952, OM 457.964, OM 457.965, OM 457.974	01.05→						<b>627-FX</b> <b>982-FS</b>		
<b>MultiClass S 417 UL</b> 220-300 kW (299-408 PS) OM 457.952, OM 457.965, OM 457.974	01.05→		<b>534-OX</b>				<b>627-FX</b> <b>982-FS</b>		
<b>MultiClass S 419 UL</b> 220-300 kW (299-408 PS) OM 457.952, OM 457.965	01.05→		<b>534-OX</b>				<b>627-FX</b> <b>982-FS</b>		
<b>MultiClass S 419 UL</b> 220-300 kW (299-408 PS) OM 457.964, OM 457.974	01.05→						<b>982-FS</b>		
<b>MultiClass S 419 UL</b> 220-300 kW (299-408 PS) OM 457.952, OM 457.965, OM 457.974	01.05→		<b>534-OX</b>				<b>627-FX</b> <b>982-FS</b>		
<b>MultiClass S 419 UL</b> 220-300 kW (299-408 PS) OM 457.952, OM 457.964, OM 457.965, OM 457.974	01.05→		<b>534-OX</b>				<b>627-FX</b> <b>982-FS</b>		
<b>S 411 HD</b> 300 kW (408 PS) OM 541.959	01.08→		<b>484-OX</b>				<b>4940-UX</b> <b>627-FX</b> <b>982-FS</b>		





**S**

Series 400					
<b>S 415 H</b> 220-300 kW (299-408 PS) OM 457.965, OM 457.974	01.10→				<b>627-FX</b> <b>982-FS</b>
<b>TopClass S 411 HD</b> 260-300 kW (354-408 PS) OM 541.950	10.01→	<b>484-OX</b>			<b>627-FX</b> <b>982-FS</b>
<b>TopClass S 411 HD</b> 300 kW (408 PS) OM 541.959	10.01→	<b>484-OX</b>			<b>627-FX</b> <b>982-FS</b>
<b>TopClass S 415 HD</b> 260-355 kW (354-483 PS) OM 457.944, OM 457.953, OM 457.961	10.01→				<b>627-FX</b> <b>982-FS</b>
<b>TopClass S 415 HD</b> 260-355 kW (354-483 PS) OM 457.944, OM 457.953, OM 457.961	10.01→				<b>627-FX</b> <b>982-FS</b>
<b>TopClass S 415 HD</b> 320-370 kW (435-503 PS) OM 542.948	10.01→	<b>484-OX</b>			<b>627-FX</b> <b>982-FS</b>
<b>TopClass S 415 HD</b> 320-370 kW (435-503 PS) OM 542.948	10.01→	<b>484-OX</b>			<b>627-FX</b> <b>982-FS</b>
<b>TopClass S 415 HD</b> 320-370 kW (435-503 PS) OM 542.948, OM 942.911	10.01→	<b>484-OX</b>			<b>627-FX</b> <b>982-FS</b>
<b>TopClass S 415 HD</b> 260-355 kW (354-483 PS) OM 457.961, OM 457.976	10.03→				<b>627-FX</b> <b>982-FS</b>
<b>TopClass S 415 HD</b> 260-355 kW (354-483 PS) OM 457.944, OM 457.953, OM 457.961, OM 457.976	01.08→				<b>627-FX</b> <b>982-FS</b>
<b>TopClass S 415 HDH</b> 260-355 kW (354-483 PS) OM 457.944, OM 457.953, OM 457.961	10.01→				<b>627-FX</b> <b>982-FS</b>
<b>TopClass S 415 HDH</b> 260-355 kW (354-483 PS) OM 457.961	10.01→				<b>627-FX</b> <b>982-FS</b>
<b>TopClass S 415 HDH</b> 350-370 kW (476-503 PS) OM 542.966	10.01→	<b>484-OX</b>			<b>4940-UX</b> <b>627-FX</b> <b>982-FS</b>
<b>TopClass S 415 HDH</b> 260-355 kW (354-483 PS) OM 457.953, OM 457.961	10.01→				<b>627-FX</b> <b>982-FS</b>
<b>TopClass S 415 HDH</b> 320-370 kW (435-503 PS) OM 542.948	10.01→	<b>484-OX</b>			<b>627-FX</b> <b>982-FS</b>
<b>TopClass S 415 HDH</b> 350-370 kW (476-503 PS) OM 542.966	10.01→	<b>484-OX</b>			<b>4940-UX</b> <b>627-FX</b> <b>982-FS</b>
<b>TopClass S 415 HDH</b> 260-355 kW (354-483 PS) OM 457.953, OM 457.961, OM 457.976	01.08→				<b>627-FX</b> <b>982-FS</b>
<b>TopClass S 416 HDH</b> 350-370 kW (476-503 PS) OM 542.966	10.01→	<b>484-OX</b>			<b>4940-UX</b> <b>627-FX</b> <b>982-FS</b>
<b>TopClass S 416 HDH</b> 320-370 kW (435-503 PS) OM 542.948	10.02→				<b>627-FX</b> <b>982-FS</b>
<b>TopClass S 416 HDH</b> 260-355 kW (354-483 PS) OM 457.944, OM 457.953, OM 457.961	10.02→	<b>534-OX</b>			<b>627-FX</b> <b>982-FS</b>





**S**





Series 400									
<b>TopClass S 416 HDH</b> 350-370 kW (476-503 PS) OM 542.966	10.02→		<b>484-OX</b>				<b>4940-UX</b> <b>627-FX</b> <b>982-FS</b>		
<b>TopClass S 416 HDH</b> 260-355 kW (354-483 PS) OM 457.953, OM 457.961	01.03→						<b>627-FX</b> <b>982-FS</b>		
<b>TopClass S 416 HDH</b> 260-355 kW (354-483 PS) OM 457.961	01.03→						<b>627-FX</b> <b>982-FS</b>		
<b>TopClass S 416 HDH</b> 260-355 kW (354-483 PS) OM 457.953, OM 457.961, OM 457.976	01.08→						<b>627-FX</b> <b>982-FS</b>		
<b>TopClass S 417 HDH</b> 350-370 kW (476-503 PS) OM 542.966	10.01→		<b>484-OX</b>				<b>4940-UX</b> <b>627-FX</b> <b>982-FS</b>		
<b>TopClass S 417 HDH</b> 350-370 kW (476-503 PS) OM 542.966	10.02→		<b>484-OX</b> <b>534-OX</b>				<b>4940-UX</b> <b>627-FX</b> <b>982-FS</b>		
<b>TopClass S 417 HDH</b> 260-355 kW (354-483 PS) OM 457.953, OM 457.961	10.03→		<b>534-OX</b>				<b>627-FX</b> <b>982-FS</b>		
<b>TopClass S 417 HDH</b> 260-355 kW (354-483 PS) OM 457.961	10.03→		<b>534-OX</b>				<b>627-FX</b> <b>982-FS</b>		
<b>TopClass S 417 HDH</b> 260-355 kW (354-483 PS) OM 457.944, OM 457.953, OM 457.961	10.03→						<b>627-FX</b> <b>982-FS</b>		
<b>TopClass S 417 HDH</b> 320-370 kW (435-503 PS) OM 542.948	10.03→		<b>484-OX</b>				<b>627-FX</b> <b>982-FS</b>		
<b>TopClass S 417 HDH</b> 260-355 kW (354-483 PS) OM 457.953, OM 457.961	01.08→						<b>627-FX</b> <b>982-FS</b>		
<b>TopClass S 431 DT</b> 320-370 kW (435-503 PS) OM 542.948	10.02→		<b>484-OX</b>				<b>627-FX</b> <b>982-FS</b>		
<b>TopClass S 431 DT</b> 320-370 kW (435-503 PS) OM 542.948	10.02→		<b>484-OX</b>				<b>627-FX</b> <b>982-FS</b>		
<b>TopClass S 431 DT</b> 350-370 kW (476-503 PS) OM 542.966	10.02→		<b>484-OX</b>				<b>4940-UX</b> <b>627-FX</b> <b>982-FS</b>		
<b>TopClass S 431 DT</b> 320-370 kW (435-503 PS) OM 542.948, OM 942.911	10.02→		<b>484-OX</b>				<b>627-FX</b> <b>982-FS</b>		
<b>TopClass S 431 DT</b> 350-370 kW (476-503 PS) OM 542.966	10.02→		<b>484-OX</b>				<b>4940-UX</b> <b>627-FX</b> <b>982-FS</b>		
Series 500									
<b>515 HDH</b>	09.12→							(LH), ZF Servocom RAS-EC	<b>4597-OH</b>
<b>516 HDH</b>	09.12→							(LH), ZF Servocom RAS-EC	<b>4597-OH</b>
<b>517 HDH</b>	09.12→							(LH), ZF Servocom RAS-EC	<b>4597-OH</b>

**S**

					
<b>105,120 (742)</b>					
<b>1.0 105 S,L</b> 32-34 kW (44-46 PS) 742.10	08.76→ 12.90	01.84→	<b>510-OS</b>		
<b>1.0 105 S,L,GL</b> 32-34 kW (44-46 PS) 742.10	08.76→ 08.83		<b>510-OS</b>		
<b>1.2 120 LS</b> 38-43 kW (52-58 PS) 742.12X	08.76→ 12.90	01.84→	<b>510-OS</b>		
<b>105,120 (744)</b>					
<b>1.0 105 S,L</b> 32-34 kW (44-46 PS) 742.10	02.88→ 12.90		<b>510-OS</b>		
<b>1.0 105 S,L,LS</b> 32-34 kW (44-46 PS) 742.10	10.83→ 12.90	01.84→	<b>510-OS</b>		
<b>1.2 120 GLS</b> 38-43 kW (52-58 PS) 742.12X	02.83→ 12.90	01.84→	<b>510-OS</b>		
<b>1.2 120 L</b> 35-38 kW (48-52 PS) 742.12	10.83→ 12.90	01.84→	<b>510-OS</b>		
<b>1.2 120 L</b> 35-38 kW (48-52 PS) 742.12	08.87→ 12.90		<b>510-OS</b>		
<b>130</b>					
<b>G,GL (S136)</b> 40-46 kW (54-63 PS) 781.136	02.85→ 10.91		<b>510-OS</b>		
<b>GL</b> 39-46 kW (53-63 PS) 743.13	08.87→ 10.91		<b>510-OS</b>		
<b>GL (S135)</b> 43 kW (58 PS) 135/8	01.87→ 10.91		<b>510-OS</b>		
<b>L,GL</b> 45 kW (61 PS) 742.13	02.85→ 10.91		<b>510-OS</b>		
<b>CITIGO (NF1)</b>					
<b>1.0 44 kW (60 PS)</b> CHYA	10.11→ 08.19		<b>4678-OS</b>	<b>4510-AP</b>	<b>4578-AC</b> <b>4884-ACC</b>
<b>1.0 55 kW (75 PS)</b> CHYB	10.11→ 08.19		<b>4678-OS</b>	<b>4510-AP</b>	<b>4578-AC</b> <b>4884-ACC</b>
<b>1.0 CNG</b> 50 kW (68 PS) CPGA	11.12→ 08.19		<b>4678-OS</b>		<b>4884-ACC</b>
<b>FABIA I (6Y2)</b>					
<b>1.0 37 kW (50 PS)</b> AQV, ARV	12.99→ 08.02			<b>907-AP</b>	(AL) (ST), Bitte Abmessungen beachten F6Y-1-247 001→ <b>268-FP</b> <b>643-FP</b> <b>625-FP</b>
<b>1.2 40 kW (54 PS)</b> AWY	07.01→ 04.07		<b>364-OX</b>		<b>625-FP</b> <b>702-AC</b> <b>941-ACC</b>
<b>1.2 40 kW (54 PS)</b> BMD	07.01→ 04.07		<b>364-OX</b>	<b>907-AP</b>	<b>625-FP</b> <b>702-AC</b> <b>941-ACC</b>
<b>1.2 47 kW (64 PS)</b> AZQ, BME	01.03→ 03.08		<b>364-OX</b>	<b>4168-AP</b>	with integrated pressure regulator (4bar) <b>4289-FP</b> <b>702-AC</b> <b>941-ACC</b>
<b>1.4 50 kW (68 PS)</b> AME, AQW, ATZ	08.99→ 05.03			<b>907-AP</b>	(AL) (ST), Bitte Abmessungen beachten F6Y-1-247 001→ <b>268-FP</b> <b>643-FP</b> <b>625-FP</b> <b>702-AC</b> <b>941-ACC</b>





**S**

						
<b>FABIA I (6Y2)</b>						
1.4 44 kW (60 PS) AZE, AZF	08.00→ 08.02			<b>907-AP</b>	(AL) (ST), Bitte Abmessungen beachten  F6Y-1-247 001→ <b>268-FP</b> <b>643-FP</b> <b>625-FP</b>	<b>702-AC</b> <b>941-ACC</b>
1.4 59 kW (80 PS) BUD	02.06→ 10.06	<b>188-OS</b> <b>225-OS</b>		<b>4106-AP</b>	(AL) with integrated pressure regulator (4bar)  (ST), Bitte Abmessungen beachten <b>268-FP</b> <b>4289-FP</b> <b>4290-FP</b> <b>643-FP</b>	<b>702-AC</b> <b>941-ACC</b>
1.4 16V 74 kW (100 PS) AUB	12.99→ 03.08	<b>188-OS</b> <b>225-OS</b>		<b>311-AP</b>	<b>625-FP</b>	<b>702-AC</b> <b>941-ACC</b>
1.4 16V 74 kW (100 PS) BBZ	12.99→ 03.08	<b>188-OS</b> <b>225-OS</b>		<b>311-AP</b>	→09.05 <b>625-FP</b>	<b>702-AC</b> <b>941-ACC</b>
1.4 16V 55 kW (75 PS) AUA, BBY	12.99→ 03.08	<b>188-OS</b> <b>225-OS</b>		<b>311-AP</b>	<b>625-FP</b>	<b>702-AC</b> <b>941-ACC</b>
1.4 16V 55 kW (75 PS) BKY	12.99→ 03.08	<b>188-OS</b> <b>225-OS</b>		<b>311-AP</b>	→09.05 <b>625-FP</b>	<b>702-AC</b> <b>941-ACC</b>
1.4 TDI 55 kW (75 PS) AMF	04.03→ 03.08	<b>505-OX</b>		<b>604-AP</b>	<b>648-FP</b>	<b>702-AC</b> <b>941-ACC</b>
1.4 TDI 51 kW (70 PS) BNM	10.05→ 03.08	<b>505-OX</b>		<b>604-AP</b>	<b>969-FP</b>	<b>702-AC</b> <b>941-ACC</b>
1.4 TDI 59 kW (80 PS) BNV	10.05→ 03.08	<b>505-OX</b>		<b>604-AP</b>	<b>969-FP</b>	<b>702-AC</b> <b>941-ACC</b>
1.9 SDI 47 kW (64 PS) ASY	12.99→ 03.08	<b>505-OX</b>		<b>604-AP</b>	<b>648-FP</b>	<b>702-AC</b> <b>941-ACC</b>
1.9 TDI 74 kW (100 PS) ATD, AXR	01.00→ 03.08	<b>505-OX</b>		<b>604-AP</b>	6Y-5-391 601→ <b>648-FP</b> <b>4083-FP</b>	<b>702-AC</b> <b>941-ACC</b>
1.9 TDI RS 96 kW (130 PS) ASZ, BLT	06.03→ 03.08	<b>505-OX</b>		<b>604-AP</b>	6Y-5-391 601→ <b>648-FP</b> <b>4083-FP</b>	<b>702-AC</b> <b>941-ACC</b>
2.0 85 kW (116 PS) AZL	12.99→ 03.08	<b>529-OS</b>		<b>604-AP</b>	(AL), →F 6Y-1-247 000 (ST), Bitte Abmessungen beachten, →F 6Y-1-247 000 →09.05 <b>268-FP</b> <b>643-FP</b> <b>625-FP</b>	<b>702-AC</b> <b>941-ACC</b>
<b>FABIA I Combi (6Y5)</b>						
1.0 37 kW (50 PS) ARV	11.00→ 08.02			<b>907-AP</b>	(AL) (ST), Bitte Abmessungen beachten →6Y-64451 600 <b>268-FP</b> <b>643-FP</b> <b>625-FP</b>	<b>702-AC</b> <b>941-ACC</b>
1.2 40 kW (54 PS) AWY	07.01→ 12.07	<b>364-OX</b>			→6Y-64451 600 <b>625-FP</b>	<b>702-AC</b> <b>941-ACC</b>
1.2 40 kW (54 PS) BMD	07.01→ 12.07	<b>364-OX</b>		<b>907-AP</b>	→6Y-64451 600 <b>625-FP</b>	<b>702-AC</b> <b>941-ACC</b>





						
<b>FABIA I Combi (6Y5)</b>						
1.2 47 kW (64 PS) AZQ, BME	01.03→ 12.07	364-OX	4168-AP	with integrated pressure regulator (4bar) →6Y-64451 600	4289-FP  625-FP	702-AC  941-ACC
1.4 50 kW (68 PS) AME, AQW, ATZ	04.00→ 05.03		907-AP	(AL)  (ST), Bitte Abmessunge n beachten	268-FP 625-FP 643-FP	702-AC 941-ACC
1.4 44 kW (60 PS) AZE, AZF	04.00→ 03.03		907-AP	(AL)  (ST), Bitte Abmessunge n beachten	268-FP 625-FP 643-FP	702-AC 941-ACC
1.4 16V 74 kW (100 PS) AUB, BBZ	04.00→ 12.07	188-OS 225-OS	311-AP	→6Y-64451 600	625-FP	702-AC 941-ACC
1.4 16V 55 kW (75 PS) AUA, BBY, BKY	05.00→ 12.07	188-OS 225-OS	311-AP	→6Y-64451 600	625-FP	702-AC 941-ACC
1.4 16V 59 kW (80 PS) BUD	04.06→ 12.07	188-OS 225-OS	4106-AP	(AL) with integrated pressure regulator (4bar)  (ST), Bitte Abmessunge n beachten →6Y-64451 600	268-FP 4289-FP  4290-FP 643-FP  625-FP	702-AC 941-ACC
1.4 TDI 55 kW (75 PS) AMF	04.03→ 12.07	505-OX	604-AP		648-FP	702-AC 941-ACC
1.4 TDI 51 kW (70 PS) BNM	10.05→ 12.07	505-OX	604-AP		969-FP	702-AC 941-ACC
1.4 TDI 59 kW (80 PS) BNV	10.05→ 12.07	505-OX	604-AP		969-FP	702-AC 941-ACC
1.9 SDI 47 kW (64 PS) ASY	04.00→ 12.07	505-OX	604-AP		648-FP	702-AC 941-ACC
1.9 TDI 74 kW (100 PS) ATD, AXR	04.00→ 12.07	505-OX	604-AP	6Y-5-391 601→	648-FP 4083-FP	702-AC 941-ACC
2.0 85 kW (116 PS) AZL	04.00→ 12.07	529-OS	604-AP	→6Y-64451 600 (AL), →F 6Y-1-247 000 (ST), Bitte Abmessunge n beachten, →F 6Y-1-247 000	625-FP 268-FP  643-FP	702-AC 941-ACC
<b>FABIA I Saloon (6Y3)</b>						
1.0 37 kW (50 PS) AQV, ARV	11.00→ 08.02		907-AP	(AL)  (ST), Bitte Abmessunge n beachten	268-FP 625-FP 643-FP	702-AC 941-ACC
1.2 40 kW (54 PS) AWY	07.01→ 12.07	364-OX		→6Y-64451 600	625-FP	702-AC 941-ACC

**S**







						
<b>FABIA I Saloon (6Y3)</b>						
1.2 40 kW (54 PS) BMD	07.01→ 12.07	<b>364-OX</b>		<b>907-AP</b>	→6Y-64451 600 <b>625-FP</b>	<b>702-AC</b> <b>941-ACC</b>
1.2 47 kW (64 PS) AZQ, BME	01.03→ 12.07	<b>364-OX</b>		<b>4168-AP</b>	with integrated pressure regulator (4bar) →6Y-64451 600 <b>4289-FP</b> <b>625-FP</b>	<b>702-AC</b> <b>941-ACC</b>
1.4 44 kW (60 PS) AZE, AZF	04.00→ 08.02			<b>907-AP</b>	(AL) <b>268-FP</b> <b>625-FP</b> (ST), Bitte Abmessunge n beachten <b>643-FP</b>	<b>702-AC</b> <b>941-ACC</b>
1.4 50 kW (68 PS) AME, AQW, ATZ	07.01→ 05.03			<b>907-AP</b>	(AL) <b>268-FP</b> <b>625-FP</b> (ST), Bitte Abmessunge n beachten <b>643-FP</b>	<b>702-AC</b> <b>941-ACC</b>
1.4 16V 55 kW (75 PS) AUA, BBY, BKY	10.99→ 12.07	<b>188-OS</b> <b>225-OS</b>		<b>311-AP</b>	→6Y-64451 600 <b>625-FP</b>	<b>702-AC</b> <b>941-ACC</b>
1.4 16V 74 kW (100 PS) AUB, BBZ	12.99→ 12.07	<b>188-OS</b> <b>225-OS</b>		<b>311-AP</b>	→6Y-64451 600 <b>625-FP</b>	<b>702-AC</b> <b>941-ACC</b>
1.4 16V 59 kW (80 PS) BUD	04.06→ 12.07	<b>188-OS</b> <b>225-OS</b>		<b>4106-AP</b>	(AL) with integrated pressure regulator (4bar) <b>4289-FP</b> <b>4290-FP</b> (ST), Bitte Abmessunge n beachten →6Y-64451 600 <b>625-FP</b>	<b>702-AC</b> <b>941-ACC</b>
1.4 TDI 55 kW (75 PS) AMF	04.03→ 12.07	<b>505-OX</b>		<b>604-AP</b>	<b>648-FP</b>	<b>702-AC</b> <b>941-ACC</b>
1.4 TDI 51 kW (70 PS) BNM	10.05→ 12.07	<b>505-OX</b>		<b>604-AP</b>	<b>969-FP</b>	<b>702-AC</b> <b>941-ACC</b>
1.4 TDI 59 kW (80 PS) BNV	10.05→ 12.07	<b>505-OX</b>		<b>604-AP</b>	<b>969-FP</b>	<b>702-AC</b> <b>941-ACC</b>
1.9 SDI 47 kW (64 PS) ASY	11.99→ 12.07	<b>505-OX</b>		<b>604-AP</b>	<b>648-FP</b>	<b>702-AC</b> <b>941-ACC</b>
1.9 TDI 74 kW (100 PS) ATD, AXR	01.00→ 12.07	<b>505-OX</b>		<b>604-AP</b>	6Y-5-391 601→ <b>4083-FP</b> <b>648-FP</b>	<b>702-AC</b> <b>941-ACC</b>
2.0 85 kW (116 PS) AZL	12.99→ 12.07	<b>529-OS</b>		<b>604-AP</b>	→6Y-64451 600 (AL), →F 6Y-1-247 000 (ST), Bitte Abmessunge n beachten, →F 6Y-1-247 000 <b>625-FP</b> <b>268-FP</b> <b>643-FP</b>	<b>702-AC</b> <b>941-ACC</b>
<b>FABIA II (542)</b>						
1.2 44 kW (60 PS) BBM, CHFA	12.06→ 12.14	<b>4544-OS</b>		<b>4459-AR</b>	<b>971-FP</b>	<b>702-AC</b> <b>941-ACC</b>
1.2 51 kW (70 PS) BZG, CEVA, CGPA, CHTA	01.07→ 12.14			<b>907-AP</b>		

**S**

					
<b>FABIA II (542)</b>					
1.2 12V 44 kW (60 PS) CGPB	11.11→ 12.14			907-AP	
1.2 LPG 51 kW (70 PS) CGPA	07.07→ 11.14			907-AP	
1.2 LPG 44 kW (60 PS) CHFA	03.09→ 11.11			907-AP	
1.2 TDI 55 kW (75 PS) CFWA	05.10→ 12.14	4503-OX		4459-AR	4499-FP 4580-AC 4511-ACC
1.2 TSI 77 kW (105 PS) CBZB	03.10→ 12.14			4459-AR	
1.2 TSI 63 kW (86 PS) CBZA	03.10→ 12.14			4459-AR	
1.4 63 kW (85-86 PS) BXW, CGGB	01.07→ 12.14	188-OS  225-OS		4106-AP	with integrated pressure regulator (4bar) 4289-FP →07.10 702-AC 08.10→ 4580-AC →07.10 941-ACC 08.10→ 4511-ACC
1.4 TDI 59 kW (80 PS) BMS, BNV	01.07→ 03.10	505-OX		604-AP	
1.4 TDI 51 kW (70 PS) BNM	02.07→ 03.10	505-OX		604-AP	
1.4 TSI RS 132 kW (180 PS) CAVE, CTHE	05.10→ 12.14	4298-OS		4459-AR	971-FP 4580-AC 4511-ACC
1.6 77 kW (105 PS) BTS, CFNA, CLSA	04.07→ 12.14	4544-OS  682-OX		4106-AP	with integrated pressure regulator (4bar) 4289-FP 702-AC 941-ACC
1.6 TDI 66 kW (90 PS) CAYB	03.10→ 12.14	4502-OX		4459-AR	969-FP 08.10→ 702-AC 4580-AC 941-ACC 08.10→ 4511-ACC
1.6 TDI 77 kW (105 PS) CAYC	03.10→ 12.14	4502-OX		4459-AR	969-FP 08.10→ 702-AC 4580-AC 941-ACC 08.10→ 4511-ACC
1.6 TDI 55 kW (75 PS) CAYA	04.10→ 12.14	4502-OX		4459-AR	969-FP 08.10→ 702-AC 4580-AC 941-ACC 08.10→ 4511-ACC
1.9 TDI 77 kW (105 PS) BLS, BSW	04.07→ 03.10	505-OX		604-AP	4083-FP
<b>FABIA II Combi (545)</b>					
1.2 51 kW (70 PS) BZG, CEVA, CGPA, CHTA	10.07→ 12.14			907-AP	
1.2 44 kW (60 PS) BBM, CHFA	10.07→ 11.14	4544-OS		4459-AR	971-FP 702-AC 941-ACC
1.2 12V 44 kW (60 PS) CGPB	11.11→ 12.14			907-AP	
1.2 LPG 51 kW (70 PS) CGPA	10.07→ 11.14			907-AP	

**S**





					
<b>FABIA II Combi (545)</b>					
<b>1.2 LPG 44 kW (60 PS)</b> CHFA	03.09→ 11.11			<b>907-AP</b>	
<b>1.2 TDI 55 kW (75 PS)</b> CFWA	05.10→ 12.14	<b>4503-OX</b>		<b>4459-AR</b>	<b>4499-FP</b>  <b>4580-AC</b> <b>4511-ACC</b>
<b>1.2 TSI 77 kW (105 PS)</b> CBZB	03.10→ 12.14			<b>4459-AR</b>	
<b>1.2 TSI 63 kW (86 PS)</b> CBZA	03.10→ 12.14			<b>4459-AR</b>	
<b>1.4 63 kW (85-86 PS)</b> BXW, CGGB	10.07→ 12.14	<b>188-OS</b>  <b>225-OS</b>		<b>4106-AP</b>	with integrated pressure regulator (4bar)  <b>4289-FP</b>  →07.10 <b>702-AC</b>  08.10→ <b>4580-AC</b> →07.10 <b>941-ACC</b> 08.10→ <b>4511-ACC</b>
<b>1.4 LPG 63 kW (85-86 PS)</b> BXW, CGGB	10.07→ 11.14	<b>188-OS</b>			
<b>1.4 TDI 51 kW (70 PS)</b> BNM	10.07→ 03.10	<b>505-OX</b>		<b>604-AP</b>	
<b>1.4 TDI 59 kW (80 PS)</b> BMS, BNV	10.07→ 03.10	<b>505-OX</b>		<b>604-AP</b>	
<b>1.4 TSI RS 132 kW (180 PS)</b> CAVE, CTHE	05.10→ 12.14	<b>4298-OS</b>		<b>4459-AR</b>	<b>971-FP</b>  <b>4580-AC</b> <b>4511-ACC</b>
<b>1.6 77 kW (105 PS)</b> BTS, CFNA	10.07→ 12.14	<b>4544-OS</b>  <b>682-OX</b>		<b>4106-AP</b>	with integrated pressure regulator (4bar)  <b>4289-FP</b>  <b>702-AC</b>  <b>941-ACC</b>
<b>1.6 TDI 66 kW (90 PS)</b> CAYB	03.10→ 12.14	<b>4502-OX</b>		<b>4459-AR</b>	<b>969-FP</b>  08.10→ <b>702-AC</b> <b>4580-AC</b> <b>941-ACC</b> 08.10→ <b>4511-ACC</b>
<b>1.6 TDI 77 kW (105 PS)</b> CAYC	03.10→ 12.14	<b>4502-OX</b>		<b>4459-AR</b>	<b>969-FP</b>  08.10→ <b>702-AC</b> <b>4580-AC</b> <b>941-ACC</b> 08.10→ <b>4511-ACC</b>
<b>1.6 TDI 55 kW (75 PS)</b> CAYA	04.10→ 12.14	<b>4502-OX</b>		<b>4459-AR</b>	<b>969-FP</b>  08.10→ <b>702-AC</b> <b>4580-AC</b> <b>941-ACC</b> 08.10→ <b>4511-ACC</b>
<b>1.9 TDI 77 kW (105 PS)</b> BLS, BSW	10.07→ 03.10	<b>505-OX</b>		<b>604-AP</b>	<b>4083-FP</b>
<b>FABIA III (NJ3)</b>					
<b>1.0 44 kW (60 PS)</b> CHYA, CHYE	08.14→	<b>4678-OS</b>			
<b>1.0 55 kW (75 PS)</b> CHYB	08.14→	<b>4678-OS</b>			
<b>1.0 TSI 70 kW (95 PS)</b> CHZB, DKLD	08.14→	<b>4678-OS</b>			
<b>1.0 TSI 81 kW (110 PS)</b> CHZC, DKRC	08.14→	<b>4678-OS</b>			
<b>1.2 TSI 66 kW (90 PS)</b> CJZC	08.14→	<b>4678-OS</b>		<b>4667-AP</b>	







<b>FABIA III (NJ3)</b>						
<b>1.2 TSI 81 kW (110 PS)</b> CJZD	08.14→		<b>4678-OS</b>		<b>4667-AP</b>	
<b>1.4 TDI 55 kW (75 PS)</b> CUSA	05.15→		<b>4730-OS</b>			
<b>1.4 TSI R5 92 kW (125 PS)</b> CZCA	02.18→		<b>4678-OS</b>			
<b>1.6 66 kW (90 PS)</b> CWVB	08.14→		<b>4678-OS</b>			
<b>1.6 81 kW (110 PS)</b> CWVA	01.15→		<b>4678-OS</b>		<b>9010-AP</b>	
<b>FABIA III Estate (NJ5)</b>						
<b>1.0 55 kW (75 PS)</b> CHYB	10.14→		<b>4678-OS</b>			
<b>1.0 44 kW (60 PS)</b> CHYA, CHYE	10.14→		<b>4678-OS</b>			
<b>1.0 TSI 70 kW (95 PS)</b> CHZB, DKLD	08.14→		<b>4678-OS</b>			
<b>1.0 TSI 81 kW (110 PS)</b> CHZC, DKRC	08.14→		<b>4678-OS</b>			
<b>1.2 TSI 66 kW (90 PS)</b> CJZC	10.14→		<b>4678-OS</b>		<b>4667-AP</b>	
<b>1.2 TSI 81 kW (110 PS)</b> CJZD	10.14→		<b>4678-OS</b>		<b>4667-AP</b>	
<b>1.4 TDI 66 kW (90 PS)</b> CUSB	10.14→		<b>4730-OS</b>			
<b>1.4 TDI 77 kW (105 PS)</b> CUTA	10.14→		<b>4730-OS</b>			
<b>1.4 TDI 55 kW (75 PS)</b> CUSA	05.15→		<b>4730-OS</b>			
<b>1.6 66 kW (90 PS)</b> CWVB	10.14→		<b>4678-OS</b>			
<b>1.6 81 kW (110 PS)</b> CWVA	01.15→		<b>4678-OS</b>		<b>9010-AP</b>	
<b>FABIA SCOUT</b>						
<b>1.2i 63-77 kW (86-105 PS)</b> CBZA, CBZB	03.10→		<b>4544-OS</b>		<b>4459-AR</b>	<b>971-FP</b>  <b>702-AC</b> <b>941-ACC</b>
<b>1.2 TDI 55 kW (75 PS)</b> CFWA	03.10→		<b>4503-OX</b>		<b>4459-AR</b>	<b>4499-FP</b>  <b>4580-AC</b> <b>4511-ACC</b>
<b>1.4i 16V 63 kW (85-86 PS)</b> BXW, CGGB	05.09→ 03.10		<b>225-OS</b>			<b>702-AC</b> <b>941-ACC</b>
<b>1.4 TDI 59 kW (80 PS)</b> BMS, BNV	05.09→ 03.10		<b>505-OX</b>		<b>604-AP</b>	<b>702-AC</b> <b>941-ACC</b>
<b>1.6i 16V 77 kW (105 PS)</b> BTS	05.09→ 03.10		<b>682-OX</b>		<b>4106-AP</b>	with integrated pressure regulator (4bar) <b>4289-FP</b>  <b>4580-AC</b>  <b>4511-ACC</b>
<b>1.6 TDI 16V 66-77 kW (90-105 PS)</b> CAYB, CAYC	03.10→		<b>4502-OX</b>		<b>4459-AR</b>	<b>969-FP</b>  08.10→ <b>702-AC</b> <b>4580-AC</b> <b>941-ACC</b> 08.10→ <b>4511-ACC</b>
<b>1.9 TDI 77 kW (105 PS)</b> BLS, BSW	05.09→ 03.10		<b>505-OX</b>		<b>604-AP</b>	<b>4083-FP</b>  <b>702-AC</b> <b>941-ACC</b>

					
<b>FAVORIT (781)</b>					
<b>1.3 (781)</b> 40-50 kW (54-68 PS) 136B, 781.13650, 781.136I50	01.94→ 09.94			<b>077-AR</b>	
<b>1.3 135 (781)</b> 40-46 kW (54-63 PS) 781.135	10.90→ 09.94	<b>510-OS</b>	(12), 03.93→	<b>077-AR</b>	
<b>1.3 135 (781)</b> 40-46 kW (54-63 PS) 781.135	12.91→ 09.94	<b>510-OS</b>	(12), 03.93→	<b>077-AR</b>	
<b>1.3 135 (781)</b> 40-46 kW (54-63 PS) 781.135	12.91→ 09.94	<b>510-OS</b>	(12), 03.93→	<b>077-AR</b>	
<b>1.3 135 X,LX,GLX (781)</b> 40-42 kW (54-57 PS) 781.13540, 781.135E, 781.135I40	01.90→ 09.94	<b>510-OS</b>	(12), 03.93→	<b>077-AR</b>	
<b>1.3 136 (781)</b> 45 kW (61 PS) 136 L	10.90→ 09.94	<b>510-OS</b>	(12), 03.93→	<b>077-AR</b>	
<b>FAVORIT Forman (785)</b>					
<b>1.3</b> 40-50 kW (54-68 PS) 136B, 781.136I50	01.94→ 06.95			<b>077-AR</b>	
<b>1.3 (135 E)</b> 40-46 kW (54-63 PS) 781.135, 781.135I40	09.91→ 06.95	<b>510-OS</b>	(12), 03.93→	<b>077-AR</b>	
<b>1.3 (135)</b> 40-46 kW (54-63 PS) 781.135	12.91→ 06.95	<b>510-OS</b>	(12), 03.93→	<b>077-AR</b>	
<b>FAVORIT Pickup (787)</b>					
<b>1.3</b> 50 kW (68 PS) 136 I, 781.13650	12.92→ 06.97			<b>077-AR</b>	
<b>1.3</b> 40-46 kW (54-63 PS) 781.135, 781.13540	12.92→ 06.97	<b>510-OS</b>	(12), 03.93→	<b>077-AR</b>	
<b>FELICIA I (6U1)</b>					
<b>1.3</b> 40 kW (54 PS) 135B, AMG	10.94→ 03.98	<b>510-OS</b>	(12)	<b>077-AR</b> <b>490-AP</b>	(AL) <b>080-FP</b>
<b>1.3</b> 50 kW (68 PS) 136B, AMH	10.94→ 03.98	<b>510-OS</b>	(12)	<b>077-AR</b> <b>490-AP</b>	(AL) <b>080-FP</b>
<b>1.3</b> 43 kW (58 PS) 135L, AMJ	10.94→ 03.98	<b>510-OS</b>	(12)	<b>077-AR</b> <b>490-AP</b>	(AL) <b>080-FP</b>
<b>1.6 LX</b> 55 kW (75 PS) AEE	08.95→ 03.98	<b>188-OS</b> <b>225-OS</b>		<b>490-AP</b>	(AL) <b>080-FP</b>
<b>1.9 D</b> 47 kW (64 PS) AEF	10.95→ 03.98			<b>490-AP</b>	<b>182-FP</b>
<b>FELICIA I Estate (6U5)</b>					
<b>1.3</b> 43 kW (58 PS) 135L, AMJ	08.95→ 03.98	<b>510-OS</b>	(12)	<b>077-AR</b> <b>490-AP</b>	(AL) <b>080-FP</b>
<b>1.3 LX</b> 40 kW (54 PS) 135B, AMG	08.95→ 03.98	<b>510-OS</b>	(12)	<b>077-AR</b> <b>490-AP</b>	(AL) <b>080-FP</b>
<b>1.3 LXI</b> 50 kW (68 PS) 136B, AMH	08.95→ 03.98	<b>510-OS</b>	(12)	<b>077-AR</b> <b>490-AP</b>	(AL) <b>080-FP</b>
<b>1.6 GLX</b> 55 kW (75 PS) AEE	08.95→ 03.98	<b>188-OS</b> <b>225-OS</b>		<b>490-AP</b>	(AL) <b>080-FP</b>
<b>1.9 D</b> 47 kW (64 PS) AEF	10.95→ 03.98			<b>490-AP</b>	<b>182-FP</b>
<b>FELICIA I Pickup (6UF, 6U7)</b>					
<b>1.3</b> 50 kW (68 PS) 136B, 136M, AMH	06.97→ 04.02	<b>510-OS</b>	(12)	<b>077-AR</b> <b>490-AP</b>	(AL) <b>080-FP</b>
<b>1.3</b> 40 kW (54 PS) 135B, 135M, AMG	06.97→ 04.02	<b>510-OS</b>	(12)	<b>077-AR</b> <b>490-AP</b>	(AL) <b>080-FP</b>

**S**





					
<b>FELICIA I Pickup (6UF, 6U7)</b>					
<b>1.6 55 kW (75 PS)</b> AEE	06.97→ 04.02	<b>188-OS</b> <b>225-OS</b>		<b>490-AP</b>	(AL) <b>080-FP</b>
<b>1.9 D 47 kW (64 PS)</b> AEF	06.97→ 04.02			<b>490-AP</b>	<b>182-FP</b>
<b>FELICIA II (6U1)</b>					
<b>1.3 40 kW (54 PS)</b> AMG	01.98→ 06.01	<b>510-OS</b>	(12)	<b>077-AR</b> <b>490-AP</b>	(AL) <b>080-FP</b>
<b>1.3 50 kW (68 PS)</b> AMH	01.98→ 06.01	<b>510-OS</b>	(12)	<b>077-AR</b> <b>490-AP</b>	(AL) <b>080-FP</b>
<b>1.3 43 kW (58 PS)</b> AMJ	01.98→ 06.01	<b>510-OS</b>	(12)	<b>077-AR</b> <b>490-AP</b>	(AL) <b>080-FP</b>
<b>1.6 55 kW (75 PS)</b> AEE	01.98→ 06.01	<b>188-OS</b> <b>225-OS</b>		<b>490-AP</b>	(AL) <b>080-FP</b>
<b>1.9 D 47 kW (64 PS)</b> AEF	01.98→ 06.01			<b>490-AP</b>	<b>182-FP</b>
<b>FELICIA II Estate (6U5)</b>					
<b>1.3 50 kW (68 PS)</b> AMH	01.98→ 06.01	<b>510-OS</b>	(12)	<b>077-AR</b> <b>490-AP</b>	(AL) <b>080-FP</b>
<b>1.6 55 kW (75 PS)</b> AEE	01.98→ 06.01	<b>188-OS</b> <b>225-OS</b>		<b>490-AP</b>	(AL) <b>080-FP</b>
<b>1.9 D 47 kW (64 PS)</b> AEF	01.98→ 06.01			<b>490-AP</b>	<b>182-FP</b>
<b>FORMAN</b>					
<b>1.3 40-46 kW (55-63 PS)</b> 781.136X, OHC	01.94→ 12.94	<b>510-OS</b>			
<b>KAMIQ (NW4)</b>					
<b>1.0 TGI CNG 66 kW (90 PS)</b> DBYA	11.19→	<b>4678-OS</b>			
<b>1.0 TSI 70 kW (95 PS)</b> DKLA, DLAC	07.19→	<b>4678-OS</b>			
<b>1.0 TSI 85 kW (115 PS)</b> DKRF	07.19→	<b>4678-OS</b>			
<b>1.0 TSI 81 kW (110 PS)</b> DLAA	08.20→	<b>4678-OS</b>			
<b>1.5 TSI 110 kW (150 PS)</b> DADA, DPCA	07.19→	<b>4678-OS</b>			
<b>1.6 SRE 81 kW (110 PS)</b> CWVA	07.19→	<b>4678-OS</b>		<b>9010-AP</b>	
<b>1.6 TDI 85 kW (115 PS)</b> DGTA	07.19→			<b>4529-AP</b>	
<b>KAROQ (NU7)</b>					
<b>1.0 TSI 85 kW (115 PS)</b> CHZJ, DKRF	07.17→	<b>4678-OS</b>			
<b>1.0 TSI 81 kW (110 PS)</b> DLAA	09.20→	<b>4678-OS</b>			
<b>1.4 TSI 110 kW (150 PS)</b> CZEA, DJKA	09.19→	<b>4678-OS</b>			
<b>1.5 TSI 110 kW (150 PS)</b> DADA, DPCA	07.17→	<b>4678-OS</b>			
<b>1.5 TSI 4x4 110 kW (150 PS)</b> DADA, DPCA	07.17→	<b>4678-OS</b>			
<b>1.6 SRE 81 kW (110 PS)</b> CWVA	06.20→	<b>4678-OS</b>		<b>9010-AP</b>	

**S**





					
<b>KAROQ (NU7)</b>					
1.6 TDI 85 kW (115 PS) DDYA, DGTE	07.17→		for cold areas	4529-AP 4712-AP	4579-FX
2.0 TDI 110 kW (150 PS) DFFA	07.17→			4529-AP	4579-FX
2.0 TDI 4x4 110 kW (150 PS) DFFA	07.17→		for cold areas	4529-AP 4712-AP	4579-FX
2.0 TDI 4x4 140 kW (190 PS) DFHA	07.17→		for cold areas	4712-AP	
2.0 TDI 4x4 105 kW (143 PS) CRVC	07.18→			4529-AP	4579-FX
2.0 TSI 4x4 140 kW (190 PS) DKZA	04.19→			4529-AP	
<b>KODIAQ (NS7, NV7)</b>					
1.4 TSI 92 kW (125 PS) CZCA	10.16→	4678-OS			
1.4 TSI 110 kW (150 PS) CZDA, CZEA	10.16→	4678-OS			
1.4 TSI 4x4 110 kW (150 PS) CZDA, CZEA	10.16→	4678-OS			
1.5 TSI 110 kW (150 PS) DADA, DPCA	07.18→	4678-OS			
1.5 TSI 4x4 110 kW (150 PS) DADA, DPCA	07.18→	4678-OS			
2.0 TDI 110 kW (150 PS) DBGA, DBGC, DFGA, DTSB	10.16→		for cold areas	4529-AP 4712-AP	4579-FX
2.0 TDI 4x4 110 kW (150 PS) DBGA, DBGC, DFGA, DTSB	10.16→		for cold areas	4529-AP 4712-AP	4579-FX
2.0 TDI 4x4 140 kW (190 PS) DFHA	10.16→		for cold areas	4529-AP 4712-AP	4579-FX
2.0 TSI 4x4 132 kW (180 PS) CZPA	10.16→			4529-AP	
<b>OCTAVIA I (1U2)</b>					
1.4 44 kW (60 PS) AMD	04.99→ 03.01	225-OS		430-AP	703-AC
1.4 16V 55 kW (75 PS) AXP	09.00→ 12.10	188-OS 225-OS		430-AP	703-AC
1.4 16V 55 kW (75 PS) BCA	09.00→ 12.10	188-OS 225-OS		430-AP	703-AC 05.04→ 749-AC 05.04→ 750-ACC
1.6 55 kW (75 PS) AEE	09.96→ 09.04	188-OS 225-OS		077-AR	419-FP 703-AC
1.6 74 kW (101 PS) AEH, AKL	02.97→ 12.07	529-OS		503-AP	419-FP 703-AC
1.6 75 kW (102 PS) AVU, BFQ	11.00→ 12.10	529-OS		503-AP	419-FP 703-AC
1.8 92 kW (125 PS) AGN	09.96→ 07.00	529-OS		503-AP	419-FP 703-AC
1.8 T 110 kW (150 PS) AGU, ARX, ARZ, AUM	08.97→ 12.10	529-OS		503-AP	419-FP 703-AC
1.8 T 4x4 110 kW (150 PS) ARX	05.01→ 05.06	529-OS		503-AP	419-FP 703-AC





**S**







					
<b>OCTAVIA I (1U2)</b>					
<b>1.9 SDI</b> 50 kW (68 PS) AGP, AQM	06.97→ 12.03	<b>488-OX</b>	<b>503-AP</b>	<b>421-FP</b>	<b>703-AC</b>
<b>1.9 TDI</b> 66 kW (90 PS) AGR, ALH	09.96→ 03.10	<b>488-OX</b>	<b>503-AP</b>	<b>421-FP</b>	<b>703-AC</b>
<b>1.9 TDI</b> 81 kW (110 PS) AHF, ASV	08.97→ 01.06	<b>488-OX</b>	<b>503-AP</b>	<b>421-FP</b>	<b>703-AC</b>
<b>1.9 TDI</b> 96 kW (130 PS) ASZ	01.03→ 09.04	<b>488-OX</b>	<b>503-AP</b>	<b>421-FP</b>	<b>703-AC</b>
<b>1.9 TDI</b> 74 kW (100 PS) AXR	10.05→ 12.10	<b>488-OX</b>	<b>503-AP</b>	<b>421-FP</b>	<b>703-AC</b>
<b>2.0</b> 85 kW (116 PS) AEG, APK, AQY, AZH, AZJ	04.99→ 05.07	<b>529-OS</b>	<b>503-AP</b>	<b>419-FP</b>	<b>703-AC</b>
<b>RS 1.8 T</b> 132 kW (180 PS) AUQ	05.01→ 01.06		<b>503-AP</b>		
<b>OCTAVIA I Combi (1U5)</b>					
<b>1.4 16V</b> 55 kW (75 PS) AXP	08.00→ 12.10	<b>188-OS</b> <b>225-OS</b>	<b>430-AP</b>	<b>419-FP</b>	<b>703-AC</b>
<b>1.4 16V</b> 55 kW (75 PS) BCA	08.00→ 12.10	<b>188-OS</b> <b>225-OS</b>	<b>430-AP</b>		05.04→ <b>703-AC</b> 05.04→ <b>749-AC</b> <b>750-ACC</b>
<b>1.6</b> 74 kW (101 PS) AEH, AKL	07.98→ 12.07	<b>529-OS</b>	<b>503-AP</b>	<b>419-FP</b>	<b>703-AC</b>
<b>1.6</b> 55 kW (75 PS) AEE	07.98→ 09.04	<b>188-OS</b> <b>225-OS</b>	<b>077-AR</b>	<b>419-FP</b>	<b>703-AC</b>
<b>1.6</b> 75 kW (102 PS) AVU, BFQ	09.00→ 12.10	<b>529-OS</b>	<b>503-AP</b>	<b>419-FP</b>	<b>703-AC</b>
<b>1.8 20V</b> 92 kW (125 PS) AGN	07.98→ 07.00	<b>529-OS</b>	<b>503-AP</b>	<b>419-FP</b>	<b>703-AC</b>
<b>1.8 T</b> 110 kW (150 PS) AGU, ARX, ARZ, AUM	07.98→ 12.10	<b>529-OS</b>	<b>503-AP</b>	<b>419-FP</b>	<b>703-AC</b>
<b>1.8 T 4x4</b> 110 kW (150 PS) ARX	05.01→ 05.06	<b>529-OS</b>	<b>503-AP</b>	<b>419-FP</b>	<b>703-AC</b>
<b>1.9 SDI</b> 50 kW (68 PS) AGP, AQM	07.98→ 12.03	<b>488-OX</b>	<b>503-AP</b>	<b>421-FP</b>	<b>703-AC</b>
<b>1.9 TDI</b> 66 kW (90 PS) AGR, ALH	07.98→ 03.10	<b>488-OX</b>	<b>503-AP</b>	<b>421-FP</b>	<b>703-AC</b>
<b>1.9 TDI</b> 81 kW (110 PS) AHF, ASV	07.98→ 01.06	<b>488-OX</b>	<b>503-AP</b>	<b>421-FP</b>	<b>703-AC</b>
<b>1.9 TDI</b> 74 kW (100 PS) AXR	08.00→ 12.10	<b>488-OX</b>	<b>503-AP</b>	<b>421-FP</b>	<b>703-AC</b>
<b>1.9 TDI</b> 96 kW (130 PS) ASZ	01.03→ 09.04	<b>488-OX</b>	<b>503-AP</b>	<b>421-FP</b>	<b>703-AC</b>
<b>1.9 TDI 4x4</b> 66 kW (90 PS) AGR	11.99→ 02.06	<b>488-OX</b>	<b>503-AP</b>	<b>421-FP</b>	<b>703-AC</b>
<b>1.9 TDI 4x4</b> 74 kW (100 PS) ATD	09.00→ 01.06	<b>488-OX</b>	<b>503-AP</b>	<b>421-FP</b>	<b>703-AC</b>
<b>2.0</b> 85 kW (116 PS) AEG, APK, AQY, AZH, AZJ	04.99→ 05.07	<b>529-OS</b>	<b>503-AP</b>	<b>419-FP</b>	<b>703-AC</b>
<b>2.0 4x4</b> 88 kW (120 PS) ATF	01.00→ 12.10	<b>529-OS</b>	<b>503-AP</b>	<b>419-FP</b>	<b>703-AC</b>
<b>2.0 4x4</b> 85 kW (116 PS) AZH, AZJ	08.00→ 09.04	<b>529-OS</b>	<b>503-AP</b>	<b>419-FP</b>	<b>703-AC</b>
<b>RS 1.8 T</b> 132 kW (180 PS) AUQ	08.02→ 01.06		<b>503-AP</b>		





**S**

						
<b>OCTAVIA II (1Z3)</b>						
<b>1.2 TSI 77 kW (105 PS)</b> CBZB	02.10→ 06.13	<b>4544-OS</b>		<b>901-AR</b>	<b>971-FP</b>	<b>749-AC</b> <b>750-ACC</b>
<b>1.4 55 kW (75 PS)</b> BCA	05.04→ 05.06	<b>188-OS</b>		<b>311-AP</b>		
<b>1.4 59 kW (80 PS)</b> BUD, CGGA	06.04→ 04.13	<b>188-OS</b>				
<b>1.4 TSI 90 kW (122 PS)</b> CAXA	11.08→ 06.13	<b>4544-OS</b> →06.10 <b>4298-OS</b>		<b>4106-AP</b>	<b>971-FP</b>	<b>749-AC</b> <b>750-ACC</b>
<b>1.6 75 kW (102 PS)</b> BGU, BSE, BSF, CCSA, CMXA	06.04→ 06.13	<b>529-OS</b>		<b>901-AR</b>	with integrated pressure regulator (4bar) 1Z-4-000 001→ <b>4289-FP</b> <b>625-FP</b>	<b>749-AC</b> <b>750-ACC</b>
<b>1.6 FSI 85 kW (115 PS)</b> BLF	02.04→ 10.08	<b>682-OX</b>		<b>500-AP</b>	with integrated pressure regulator (4bar), 10.05→ <b>4289-FP</b>	<b>749-AC</b> <b>750-ACC</b>
<b>1.6 LPG 75 kW (102 PS)</b> BSE, CHGA	08.09→ 11.12			<b>901-AR</b>		
<b>1.6 MultiFuel 75 kW (102 PS)</b> CCSA, CMXA	01.08→ 06.13	<b>529-OS</b>		<b>901-AR</b>	with integrated pressure regulator (4bar) <b>4289-FP</b>	<b>749-AC</b> <b>750-ACC</b>
<b>1.6 TDI 77 kW (105 PS)</b> CAYC	06.09→ 04.13	<b>4502-OX</b>	for cold areas	<b>608-AP</b> <b>9009-AP</b>	<b>4108-FC</b>	<b>749-AC</b> <b>750-ACC</b>
<b>1.8 TSI 118 kW (160 PS)</b> BZB, CDAA	06.07→ 04.13	<b>4297-OS</b>		<b>608-AP</b>	<b>971-FP</b>	<b>749-AC</b> <b>750-ACC</b>
<b>1.8 TSI 112 kW (152 PS)</b> CDAB	03.09→ 06.13	<b>4297-OS</b>		<b>608-AP</b>	<b>971-FP</b>	<b>749-AC</b> <b>750-ACC</b>
<b>1.9 TDI 77 kW (105 PS)</b> BJB, BKC, BLS, BXE	06.04→ 12.10	<b>505-OX</b>	for cold areas	<b>608-AP</b> <b>9009-AP</b>	<b>4108-FC</b> <b>4146-FX</b> <b>900-FC</b>	<b>749-AC</b> <b>750-ACC</b>
<b>2.0 FSI 110 kW (150 PS)</b> BLR, BLY, BVY, BVZ	11.04→ 10.08	<b>690/3-OX</b>		<b>901-AR</b>	<b>971-FP</b>	<b>749-AC</b> <b>750-ACC</b>
<b>2.0 RS 147 kW (200 PS)</b> BWA	10.05→ 02.13	<b>690/3-OX</b>		<b>4070-AP</b> <b>608-AP</b>	<b>971-FP</b>	<b>749-AC</b> <b>750-ACC</b>
<b>2.0 RS 147 kW (200 PS)</b> CCZA	10.05→ 02.13	<b>4297-OS</b> <b>690/3-OX</b>		<b>4070-AP</b> <b>608-AP</b>	<b>971-FP</b>	<b>749-AC</b> <b>750-ACC</b>
<b>2.0 TDI 100 kW (136 PS)</b> AZV	02.04→ 05.10	<b>505-OX</b>	for cold areas	<b>608-AP</b> <b>9009-AP</b>	M&H <b>4146-FX</b>	<b>749-AC</b> <b>750-ACC</b>
<b>2.0 TDI 103 kW (140 PS)</b> BMM	11.05→ 05.10	<b>505-OX</b>	for cold areas	<b>608-AP</b> <b>9009-AP</b>	M&H <b>4146-FX</b>	<b>749-AC</b> <b>750-ACC</b>
<b>2.0 TDI 81 kW (110 PS)</b> CFHF, CLCA	03.10→ 06.13	<b>4502-OX</b>	for cold areas	<b>608-AP</b> <b>9009-AP</b>	M&H <b>4146-FX</b> <b>4942-FX</b>	<b>749-AC</b> <b>750-ACC</b>
<b>2.0 TDI 16V 103 kW (140 PS)</b> BKD	02.04→ 04.13	<b>505-OX</b>	for cold areas	<b>608-AP</b> <b>9009-AP</b>	<b>4108-FC</b> <b>900-FC</b>	<b>749-AC</b> <b>750-ACC</b>





						
<b>OCTAVIA II (1Z3)</b>						
<b>2.0 TDI 16V</b> 103 kW (140 PS) CFHC, CLCB	02.04→ 04.13	<b>4502-OX</b>	for cold areas	<b>608-AP</b> <b>9009-AP</b>	<b>4108-FC</b>	<b>749-AC</b> <b>750-ACC</b>
<b>2.0 TDI RS</b> 125 kW (170 PS) BMN, CEGA	04.06→ 02.13	<b>505-OX</b>	for cold areas	<b>608-AP</b> <b>9009-AP</b>	<b>4108-FC</b> <b>4146-FX</b>	
<b>OCTAVIA II Combi (1Z5)</b>						
<b>1.2 TSI</b> 77 kW (105 PS) CBZB	02.10→ 04.13	<b>4544-OS</b>		<b>901-AR</b>	<b>971-FP</b>	<b>749-AC</b> <b>750-ACC</b>
<b>1.4</b> 55 kW (75 PS) BCA	05.04→ 05.06	<b>188-OS</b>		<b>311-AP</b>		
<b>1.4</b> 59 kW (80 PS) BUD, CGGA	05.06→ 06.13	<b>188-OS</b>				
<b>1.4 TSI</b> 90 kW (122 PS) CAXA	11.08→ 06.13	<b>4544-OS</b> →06.10 <b>4298-OS</b>		<b>4106-AP</b>	<b>971-FP</b>	<b>749-AC</b> <b>750-ACC</b>
<b>1.6</b> 75 kW (102 PS) BGU, BSE, BSF, CCSA, CMXA	09.04→ 06.13	<b>529-OS</b>		<b>901-AR</b>	with integrated pressure regulator (4bar)	<b>4289-FP</b>  <b>749-AC</b>  <b>750-ACC</b>
<b>1.6 FSI</b> 85 kW (115 PS) BLF	02.04→ 10.08	<b>682-OX</b>		<b>500-AP</b>	with integrated pressure regulator (4bar), 10.05→	<b>4289-FP</b>  <b>749-AC</b>  <b>750-ACC</b>
<b>1.6 LPG</b> 75 kW (102 PS) CHGA	08.09→ 11.12			<b>901-AR</b>		
<b>1.6 MultiFuel</b> 75 kW (102 PS) CCSA, CMXA	01.08→ 06.13	<b>529-OS</b>		<b>901-AR</b>	with integrated pressure regulator (4bar)	<b>4289-FP</b>  <b>749-AC</b>  <b>750-ACC</b>
<b>1.6 TDI</b> 77 kW (105 PS) CAYC	06.09→ 04.13	<b>4502-OX</b>	for cold areas	<b>608-AP</b> <b>9009-AP</b>	<b>4108-FC</b>	<b>749-AC</b> <b>750-ACC</b>
<b>1.6 TDI 4x4</b> 77 kW (105 PS) CAYC	06.09→ 02.13	<b>4502-OX</b>	for cold areas	<b>608-AP</b> <b>9009-AP</b>	<b>4108-FC</b>	<b>749-AC</b> <b>750-ACC</b>
<b>1.8 TSI</b> 118 kW (160 PS) BZB, CDAA	06.07→ 04.13	<b>4297-OS</b>		<b>608-AP</b>	<b>971-FP</b>	<b>749-AC</b> <b>750-ACC</b>
<b>1.8 TSI</b> 112 kW (152 PS) CDAB	03.09→ 06.13	<b>4297-OS</b>		<b>608-AP</b>	<b>971-FP</b>	<b>749-AC</b> <b>750-ACC</b>
<b>1.8 TSI 4x4</b> 118 kW (160 PS) CDAA	11.08→ 02.13	<b>4297-OS</b>		<b>608-AP</b>	<b>971-FP</b>	<b>749-AC</b> <b>750-ACC</b>
<b>1.8 TSI 4x4</b> 112 kW (152 PS) CDAB	03.09→ 02.13	<b>4297-OS</b>		<b>608-AP</b>	<b>971-FP</b>	<b>749-AC</b> <b>750-ACC</b>
<b>1.9 TDI</b> 77 kW (105 PS) BJB, BKC, BLS, BXE	09.04→ 12.10	<b>505-OX</b>	for cold areas	<b>608-AP</b> <b>9009-AP</b>	<b>4108-FC</b> <b>4146-FX</b> <b>900-FC</b>	<b>749-AC</b> <b>750-ACC</b>
<b>1.9 TDI 4x4</b> 77 kW (105 PS) BKC, BLS, BXE	11.04→ 12.10	<b>505-OX</b>	for cold areas	<b>608-AP</b> <b>9009-AP</b>	<b>4108-FC</b> <b>4146-FX</b> <b>900-FC</b>	<b>749-AC</b> <b>750-ACC</b>





**S**

						
<b>OCTAVIA II Combi (1Z5)</b>						
<b>2.0 FSI 110 kW (150 PS)</b> BLR, BLY, BVY, BVZ	11.04→ 10.08	<b>690/3-OX</b>		<b>901-AR</b>	<b>971-FP</b>	<b>749-AC</b> <b>750-ACC</b>
<b>2.0 FSI 4x4 110 kW (150 PS)</b> BLX, BLY, BVX	11.04→ 04.09	<b>690/3-OX</b>		<b>901-AR</b>	<b>971-FP</b>	<b>749-AC</b> <b>750-ACC</b>
<b>2.0 RS 147 kW (200 PS)</b> BWA	10.05→ 02.13	<b>690/3-OX</b>		<b>4070-AP</b> <b>608-AP</b>	<b>971-FP</b>	<b>749-AC</b> <b>750-ACC</b>
<b>2.0 RS 147 kW (200 PS)</b> CCZA	10.05→ 02.13	<b>4297-OS</b> <b>690/3-OX</b>		<b>4070-AP</b> <b>608-AP</b>	<b>971-FP</b>	<b>749-AC</b> <b>750-ACC</b>
<b>2.0 TDI 103 kW (140 PS)</b> BMM	11.05→ 05.10	<b>505-OX</b>	for cold areas	<b>608-AP</b> <b>9009-AP</b>	M&H <b>4146-FX</b>	<b>749-AC</b> <b>750-ACC</b>
<b>2.0 TDI 81 kW (110 PS)</b> CFHF, CLCA	03.10→ 06.13	<b>4502-OX</b>	for cold areas	<b>608-AP</b> <b>9009-AP</b>	M&H <b>4146-FX</b> 1Z-9-000 001→ <b>4942-FX</b>	<b>749-AC</b> <b>750-ACC</b>
<b>2.0 TDI 16V 103 kW (140 PS)</b> BKD	02.04→ 05.13	<b>505-OX</b>	for cold areas	<b>608-AP</b> <b>9009-AP</b>	<b>4108-FC</b> <b>900-FC</b>	<b>749-AC</b> <b>750-ACC</b>
<b>2.0 TDI 16V 103 kW (140 PS)</b> CFHC, CLCB	02.04→ 05.13	<b>4502-OX</b>	for cold areas	<b>608-AP</b> <b>9009-AP</b>	<b>4108-FC</b>	<b>749-AC</b> <b>750-ACC</b>
<b>2.0 TDI 16V 100 kW (136 PS)</b> AZV	02.04→ 05.10	<b>505-OX</b>	for cold areas	<b>608-AP</b> <b>9009-AP</b>	<b>4108-FC</b> <b>900-FC</b>	<b>749-AC</b> <b>750-ACC</b>
<b>2.0 TDI 16V 4x4 103 kW (140 PS)</b> BKD	05.10→ 02.13	<b>505-OX</b>	for cold areas	<b>608-AP</b> <b>9009-AP</b>	<b>4108-FC</b>	<b>749-AC</b> <b>750-ACC</b>
<b>2.0 TDI 16V 4x4 103 kW (140 PS)</b> CFHC, CLCB	05.10→ 02.13	<b>4502-OX</b>	for cold areas	<b>608-AP</b> <b>9009-AP</b>	<b>4108-FC</b>	<b>749-AC</b> <b>750-ACC</b>
<b>2.0 TDI 4x4 103 kW (140 PS)</b> BMM	07.06→ 05.10	<b>505-OX</b>	for cold areas	<b>608-AP</b> <b>9009-AP</b>	M&H <b>4146-FX</b>	<b>749-AC</b> <b>750-ACC</b>
<b>2.0 TDI 4x4 81 kW (110 PS)</b> CFHF	05.11→ 02.13	<b>4502-OX</b>	for cold areas	<b>608-AP</b> <b>9009-AP</b>	M&H <b>4146-FX</b>	<b>749-AC</b> <b>750-ACC</b>
<b>2.0 TDI RS 125 kW (170 PS)</b> BMN, CEGA	04.06→ 02.13	<b>505-OX</b>	for cold areas	<b>608-AP</b> <b>9009-AP</b>	<b>4108-FC</b> <b>4146-FX</b>	
<b>OCTAVIA III (5E3, NL3, NR3)</b>						
<b>1.0 TSI 85 kW (115 PS)</b> CHZD, DKRF	05.16→	<b>4678-OS</b>				
<b>1.2 TSI 63 kW (86 PS)</b> CJZB, CYVA	11.12→	<b>4678-OS</b>		<b>4667-AP</b>		<b>4682-AC</b> <b>4545-ACC</b>
<b>1.2 TSI 77 kW (105 PS)</b> CJZA	11.12→	<b>4678-OS</b>		<b>4667-AP</b>		<b>4682-AC</b> <b>4545-ACC</b>
<b>1.2 TSI 81 kW (110 PS)</b> CYVB	05.15→ 02.17	<b>4678-OS</b>				
<b>1.4 TSI 103 kW (140 PS)</b> CHPA	11.12→	<b>4678-OS</b>		<b>4667-AP</b>		<b>4682-AC</b> <b>4545-ACC</b>
<b>1.4 TSI 110 kW (150 PS)</b> CHPB, CZDA	08.14→	<b>4678-OS</b>				
<b>1.4 TSI G-TEC 81 kW (110 PS)</b> CPWA	11.13→	<b>4678-OS</b>				
<b>1.5 TSI 110 kW (150 PS)</b> DADA, DPCA	02.17→	<b>4678-OS</b>				





					
<b>OCTAVIA III (5E3, NL3, NR3)</b>					
1.6 81 kW (110 PS) CWVA	01.14→	4678-OS		9010-AP	4682-AC
1.6 TDI 77 kW (105 PS) CLHA	11.12→	4549-OX	for cold areas	4529-AP 4712-AP	4579-FX 4737-FX 4682-AC 4545-ACC
1.6 TDI 66 kW (90 PS) CLHB, CXXA	11.12→	4549-OX	for cold areas	4529-AP 4712-AP	4579-FX 4737-FX 4682-AC 4545-ACC
1.6 TDI 66 kW (90 PS) CRKA, DDYB	11.12→	4549-OX	for cold areas	4529-AP 4712-AP	4737-FX 4682-AC 4545-ACC
1.6 TDI 81 kW (110 PS) CRKB, CXXB, DBKA	05.13→	4549-OX	for cold areas	4529-AP 4712-AP	4579-FX 4737-FX 4682-AC 4545-ACC
1.6 TDI 85 kW (115 PS) DDYA, DGTE	02.17→		for cold areas	4529-AP 4712-AP	4579-FX
1.6 TDI 4x4 77 kW (105 PS) CLHA	09.14→	4549-OX	for cold areas	4529-AP 4712-AP	4579-FX 4682-AC 4545-ACC
1.6 TDI 4x4 81 kW (110 PS) CRKB, CXXB	05.15→		for cold areas	4529-AP 4712-AP	
1.6 TDI 4x4 85 kW (115 PS) DGTE	02.17→			4529-AP	4579-FX
1.8 TSI 132 kW (180 PS) CJSA	11.12→	4598-OX		4529-AP	4682-AC 4545-ACC
1.8 TSI 4x4 132 kW (180 PS) CJSB	09.14→	4598-OX		4529-AP	4682-AC 4545-ACC
2.0 TDI 110 kW (150 PS) CKFC, CRMB, CYKA, DCYA, DFFA	11.12→	4549-OX	for cold areas	4529-AP 4712-AP	4579-FX 4737-FX 4682-AC 4545-ACC
2.0 TDI 105 kW (143 PS) CRVC	11.12→	4549-OX	for cold areas	4529-AP 4712-AP	4579-FX 4737-FX 4682-AC 4545-ACC
2.0 TDI 105 kW (143 PS) CKFB	11.12→	4549-OX	for cold areas	4529-AP 4712-AP	4737-FX 4682-AC 4545-ACC
2.0 TDI / TDI RS 4x4 135 kW (184 PS) CUPA	05.13→		for cold areas	4529-AP 4712-AP	4579-FX 4682-AC 4545-ACC
2.0 TDI / TDI RS 4x4 135 kW (184 PS) CUNA, DJGA	05.13→		for cold areas	4529-AP 4712-AP	4682-AC 4545-ACC
2.0 TDI 4x4 110 kW (150 PS) CKFC, CRMB, DCYA, DFFA	09.14→	4549-OX	for cold areas	4529-AP 4712-AP	4579-FX 4682-AC 4545-ACC
2.0 TDI RS 135 kW (184 PS) CUPA	05.13→		for cold areas	4529-AP 4712-AP	4579-FX 4682-AC 4545-ACC
2.0 TDI RS 135 kW (184 PS) CUNA, DJGA	05.13→		for cold areas	4529-AP 4712-AP	4682-AC 4545-ACC
2.0 TSI 140 kW (190 PS) DKZA	02.17→			4529-AP	
2.0 TSI 4x4 140 kW (190 PS) DKZA	02.19→			4529-AP	

**S**





					
<b>OCTAVIA III (5E3, NL3, NR3)</b>					
<b>2.0 TSI RS</b> 162 kW (220 PS) CHHB	05.13→	<b>4598-OX</b>		<b>4529-AP</b>	<b>4682-AC</b> <b>4545-ACC</b>
<b>2.0 TSI RS</b> 169 kW (230 PS) CHHA	05.15→			<b>4529-AP</b>	
<b>2.0 TSI RS</b> 180 kW (245 PS) DHGA, DKTB, DLBA	02.17→			<b>4529-AP</b>	
<b>OCTAVIA III Combi (5E5, 5E6)</b>					
<b>1.0 TSI</b> 85 kW (115 PS) CHZD, DKRF	05.16→	<b>4678-OS</b>			
<b>1.2 TSI</b> 63 kW (86 PS) CJZB, CYVA	11.12→	<b>4678-OS</b>		<b>4667-AP</b>	<b>4682-AC</b> <b>4545-ACC</b>
<b>1.2 TSI</b> 77 kW (105 PS) CJZA	11.12→	<b>4678-OS</b>		<b>4667-AP</b>	<b>4682-AC</b> <b>4545-ACC</b>
<b>1.2 TSI</b> 81 kW (110 PS) CYVB	05.15→ 02.17	<b>4678-OS</b>			
<b>1.4 TSI</b> 103 kW (140 PS) CHPA	11.12→	<b>4678-OS</b>		<b>4667-AP</b>	<b>4682-AC</b> <b>4545-ACC</b>
<b>1.4 TSI</b> 110 kW (150 PS) CHPB, CZDA	08.14→	<b>4678-OS</b>			
<b>1.4 TSI G-TEC</b> 81 kW (110 PS) CPWA	11.13→	<b>4678-OS</b>			
<b>1.5 TSI</b> 110 kW (150 PS) DADA, DPCA	02.17→	<b>4678-OS</b>			
<b>1.5 TSI G-TEC</b> 96 kW (131 PS) DHFA	01.19→	<b>4678-OS</b>			
<b>1.6</b> 81 kW (110 PS) CWVA	01.14→	<b>4678-OS</b>		<b>9010-AP</b>	<b>4682-AC</b>
<b>1.6 TDI</b> 77 kW (105 PS) CLHA	11.12→	<b>4549-OX</b>	for cold areas	<b>4529-AP</b> <b>4712-AP</b>	<b>4579-FX</b> <b>4737-FX</b> <b>4682-AC</b> <b>4545-ACC</b>
<b>1.6 TDI</b> 66 kW (90 PS) CLHB, CXXA	11.12→	<b>4549-OX</b>	for cold areas	<b>4529-AP</b> <b>4712-AP</b>	<b>4579-FX</b> <b>4737-FX</b> <b>4682-AC</b> <b>4545-ACC</b>
<b>1.6 TDI</b> 66 kW (90 PS) CRKA, DDYB	11.12→	<b>4549-OX</b>	for cold areas	<b>4529-AP</b> <b>4712-AP</b>	<b>4737-FX</b> <b>4682-AC</b> <b>4545-ACC</b>
<b>1.6 TDI</b> 81 kW (110 PS) CRKB, CXXB, DBKA	05.13→	<b>4549-OX</b>	for cold areas	<b>4529-AP</b> <b>4712-AP</b>	<b>4579-FX</b> <b>4737-FX</b> <b>4682-AC</b> <b>4545-ACC</b>
<b>1.6 TDI</b> 85 kW (115 PS) DDYA, DGTA, DGTE	02.17→		for cold areas	<b>4529-AP</b> <b>4712-AP</b>	<b>4579-FX</b>
<b>1.6 TDI 4x4</b> 77 kW (105 PS) CLHA	11.12→	<b>4549-OX</b>	for cold areas	<b>4529-AP</b> <b>4712-AP</b>	<b>4579-FX</b> <b>4682-AC</b> <b>4545-ACC</b>
<b>1.6 TDI 4x4</b> 81 kW (110 PS) CRKB, CXXB, DBKA	05.15→		for cold areas	<b>4529-AP</b> <b>4712-AP</b>	
<b>1.6 TDI 4x4</b> 85 kW (115 PS) DGTE	02.17→			<b>4529-AP</b>	<b>4579-FX</b>
<b>1.8 TSI</b> 132 kW (180 PS) CJSA, CJSB	11.12→	<b>4598-OX</b>		<b>4529-AP</b>	<b>4682-AC</b> <b>4545-ACC</b>
<b>1.8 TSI 4x4</b> 132 kW (180 PS) CJSB	11.12→	<b>4598-OX</b>		<b>4529-AP</b>	<b>4682-AC</b> <b>4545-ACC</b>





						
<b>OCTAVIA III Combi (5E5, 5E6)</b>						
<b>2.0 TDI</b> 110 kW (150 PS) CKFC, CRMB, CYKA, DCYA, DFFA	11.12→	<b>4549-OX</b>	for cold areas <b>4712-AP</b>	<b>4529-AP</b> <b>4712-AP</b>	<b>4579-FX</b> <b>4737-FX</b>	<b>4682-AC</b> <b>4545-ACC</b>
<b>2.0 TDI</b> 105 kW (143 PS) CRVC	11.12→	<b>4549-OX</b>	for cold areas <b>4712-AP</b>	<b>4529-AP</b> <b>4712-AP</b>	<b>4579-FX</b> <b>4737-FX</b>	<b>4682-AC</b> <b>4545-ACC</b>
<b>2.0 TDI</b> 105 kW (143 PS) CKFB	11.12→	<b>4549-OX</b>	for cold areas <b>4712-AP</b>	<b>4529-AP</b> <b>4712-AP</b>	<b>4737-FX</b>	<b>4682-AC</b> <b>4545-ACC</b>
<b>2.0 TDI / TDI RS 4x4</b> 135 kW (184 PS) CUPA	09.14→		for cold areas <b>4712-AP</b>	<b>4529-AP</b> <b>4712-AP</b>	<b>4579-FX</b>	<b>4682-AC</b> <b>4545-ACC</b>
<b>2.0 TDI / TDI RS 4x4</b> 135 kW (184 PS) CUNA, DJGA	09.14→		for cold areas <b>4712-AP</b>	<b>4529-AP</b> <b>4712-AP</b>		<b>4682-AC</b> <b>4545-ACC</b>
<b>2.0 TDI 4x4</b> 110 kW (150 PS) CKFC, CRMB, DCYA, DFFA	11.12→	<b>4549-OX</b>	for cold areas <b>4712-AP</b>	<b>4529-AP</b> <b>4712-AP</b>	<b>4579-FX</b>	<b>4682-AC</b> <b>4545-ACC</b>
<b>2.0 TDI RS</b> 135 kW (184 PS) CUPA	05.13→		for cold areas <b>4712-AP</b>	<b>4529-AP</b> <b>4712-AP</b>	<b>4579-FX</b>	<b>4682-AC</b> <b>4545-ACC</b>
<b>2.0 TDI RS</b> 135 kW (184 PS) CUNA, DJGA	05.13→		for cold areas <b>4712-AP</b>	<b>4529-AP</b> <b>4712-AP</b>		<b>4682-AC</b> <b>4545-ACC</b>
<b>2.0 TSI</b> 140 kW (190 PS) DKZA	02.17→			<b>4529-AP</b>		
<b>2.0 TSI 4x4</b> 140 kW (190 PS) DKZA	02.19→			<b>4529-AP</b>		
<b>2.0 TSI RS</b> 162 kW (220 PS) CHHB	11.12→	<b>4598-OX</b>		<b>4529-AP</b>		<b>4682-AC</b> <b>4545-ACC</b>
<b>2.0 TSI RS</b> 169 kW (230 PS) CHHA	05.15→			<b>4529-AP</b>		
<b>2.0 TSI RS</b> 180 kW (245 PS) DHGA, DKTB, DLBA	02.17→			<b>4529-AP</b>		
<b>OCTAVIA IV (NX3)</b>						
<b>1.0 TSI</b> 81 kW (110 PS) DLAA	06.20→	<b>4678-OS</b>				
<b>1.0 TSI e-TEC</b> 81 kW (110 PS) DLAA	06.20→	<b>4678-OS</b>				
<b>1.4 TSI Hybrid</b> 110 kW (150 PS) DGEA	06.20→	<b>4678-OS</b>				
<b>1.4 TSI IV RS</b> 110 kW (150 PS) DJKA	06.20→	<b>4678-OS</b>				
<b>1.4 TSI iV RS</b> 110 kW (150 PS) DGEA	06.20→	<b>4678-OS</b>				
<b>1.5 TSI</b> 110 kW (150 PS) DPCA	01.20→	<b>4678-OS</b>				
<b>1.5 TSI G-TEC</b> 96 kW (131 PS) DHFA	06.20→	<b>4678-OS</b>				
<b>1.6 SRE</b> 81 kW (110 PS) CWVA, DWYA	07.20→	<b>4678-OS</b>		<b>9010-AP</b>		
<b>OCTAVIA IV Combi (NX5)</b>						
<b>1.0 TSI</b> 81 kW (110 PS) DLAA	06.20→	<b>4678-OS</b>				
<b>1.0 TSI e-TEC</b> 81 kW (110 PS) DLAA	06.20→	<b>4678-OS</b>				



					
<b>OCTAVIA IV Combi (NX5)</b>					
<b>1.4 TSI Hybrid</b> 110 kW (150 PS) DGEA	06.20→	<b>4678-OS</b>			
<b>1.4 TSI Hybrid</b> 110 kW (150 PS) DGEA	06.20→	<b>4678-OS</b>			
<b>1.4 TSI IV RS</b> 110 kW (150 PS) DJKA	06.20→	<b>4678-OS</b>			
<b>1.5 TSI</b> 110 kW (150 PS) DPCA	11.19→	<b>4678-OS</b>			
<b>1.5 TSI G-TEC</b> 96 kW (131 PS) DHFA	06.20→	<b>4678-OS</b>			
<b>1.6 SRE</b> 81 kW (110 PS) CWVA	06.20→	<b>4678-OS</b>	<b>9010-AP</b>		
<b>1.6 SRE</b> 81 kW (110 PS) DWYA	06.20→		<b>9010-AP</b>		
<b>PRAKTIK</b>					
<b>1.2 12V</b> 51 kW (70 PS) BZG, CGPA	08.07→	<b>364-OX</b>	<b>907-AP</b>	with integrated pressure regulator (4bar)	<b>4289-FP</b>  <b>4580-AC</b>  <b>702-AC</b> <b>4511-ACC</b> <b>941-ACC</b>
<b>1.4 16V</b> 63 kW (86 PS) BXW	08.07→	<b>225-OS</b>	<b>4106-AP</b>	with integrated pressure regulator (4bar)	<b>4289-FP</b>  <b>4580-AC</b>  <b>702-AC</b> <b>4511-ACC</b> <b>941-ACC</b>
<b>RAPID (120G, 130G, 135G)</b>					
<b>1.3 (130G)</b> 45 kW (61 PS) 742.13	03.85→ 08.88	<b>510-OS</b>			
<b>1.3 S (135GL)</b> 43 kW (58 PS) 135/8	09.84→ 12.90	<b>510-OS</b>			
<b>RAPID (NA2)</b>					
<b>1.0 TSI</b> 81 kW (110 PS) DSHA	05.20→	<b>4678-OS</b>			
<b>1.5 TDI</b> 77 kW (105 PS) CWXB	01.14→ 08.16	<b>4502-OX</b>			
<b>1.5 TDI</b> 81 kW (110 PS) CWXC	09.16→ 10.19	<b>4502-OX</b>			
<b>1.6 TDI</b> 77 kW (105 PS) CLNA	10.11→ 12.13	<b>4502-OX</b>			
<b>RAPID (NH3)</b>					
<b>1.0 TSI</b> 70 kW (95 PS) CHZB, DKLD	06.17→ 12.19	<b>4678-OS</b>			
<b>1.0 TSI</b> 81 kW (110 PS) CHZC, DKRC	06.17→ 12.19	<b>4678-OS</b>			
<b>1.2</b> 55 kW (75 PS) CGPC	07.12→ 06.15	<b>364-OX</b>	<b>907-AP</b>	with integrated pressure regulator (4bar)	<b>4289-FP</b>  <b>4580-AC</b>  <b>4511-ACC</b>
<b>1.2 LPG</b> 63 kW (86 PS) CBZA	07.12→ 05.15		<b>4459-AR</b>		

**S**



					
<b>RAPID (NH3)</b>					
<b>1.2 LPG 55 kW (75 PS)</b> CGPC	07.12→ 06.15			<b>907-AP</b>	
<b>1.2 TSI 63 kW (86 PS)</b> CBZA	07.12→ 05.15	<b>4544-OS</b>		<b>4459-AR</b> <b>4667-AP</b>	<b>971-FP</b> <b>4580-AC</b> <b>4511-ACC</b>
<b>1.2 TSI 77 kW (105 PS)</b> CBZB	07.12→ 05.15	<b>4544-OS</b>		<b>4459-AR</b> <b>4667-AP</b>	<b>971-FP</b> <b>4580-AC</b> <b>4511-ACC</b>
<b>1.2 TSI 66 kW (90 PS)</b> CJZC	05.15→ 12.19	<b>4678-OS</b>			
<b>1.2 TSI 81 kW (110 PS)</b> CJZD	05.15→ 12.19	<b>4678-OS</b>			
<b>1.4 TSI 90 kW (122 PS)</b> CAXA	07.12→ 06.15	<b>4544-OS</b>		<b>4459-AR</b> <b>4667-AP</b>	<b>971-FP</b> <b>4580-AC</b> <b>4511-ACC</b>
<b>1.4 TSI 92 kW (125 PS)</b> CZCA	05.15→ 12.19	<b>4678-OS</b>			
<b>1.6 77 kW (105 PS)</b> CFNA	07.12→ 06.15	<b>4544-OS</b>		<b>4106-AP</b>	with integrated pressure regulator (4bar) <b>4289-FP</b> <b>4580-AC</b> <b>4511-ACC</b>
<b>1.6 81 kW (110 PS)</b> CWVA	05.15→ 12.19	<b>4678-OS</b>		<b>9010-AP</b>	
<b>1.6 SRE 66 kW (90 PS)</b> CWVB	06.15→ 12.19	<b>4678-OS</b>		<b>9010-AP</b>	
<b>1.6 TDI 77 kW (105 PS)</b> CAYC, CLNA	07.12→ 12.19	<b>4502-OX</b>		<b>4459-AR</b> <b>4695-AP</b> <b>4698-AP</b>	<b>969-FP</b> <b>4580-AC</b> <b>4511-ACC</b>
<b>1.6 TDI 66 kW (90 PS)</b> CAYB	08.13→ 05.15	<b>4502-OX</b>		<b>4459-AR</b> <b>4695-AP</b> <b>4698-AP</b>	<b>969-FP</b> <b>4580-AC</b> <b>4511-ACC</b>
<b>1.6 TDI 85 kW (115 PS)</b> CXMA	05.15→ 12.19			<b>4695-AP</b>	
<b>RAPID Spaceback (NH1)</b>					
<b>1.0 TSI 70 kW (95 PS)</b> CHZB, DKLD	06.17→ 12.19	<b>4678-OS</b>			
<b>1.0 TSI 81 kW (110 PS)</b> CHZC, DKRC	06.17→ 12.19	<b>4678-OS</b>			
<b>1.2 55 kW (75 PS)</b> CGPC	07.12→ 06.15	<b>364-OX</b>		<b>907-AP</b>	with integrated pressure regulator (4bar) <b>4289-FP</b> <b>4580-AC</b> <b>4511-ACC</b>
<b>1.2 LPG 63 kW (86 PS)</b> CBZA	07.12→ 05.15			<b>4459-AR</b>	
<b>1.2 LPG 55 kW (75 PS)</b> CGPC	07.12→ 06.15			<b>907-AP</b>	
<b>1.2 TSI 63 kW (86 PS)</b> CBZA	07.12→ 05.15	<b>4544-OS</b>		<b>4459-AR</b> <b>4667-AP</b>	<b>971-FP</b> <b>4580-AC</b> <b>4511-ACC</b>
<b>1.2 TSI 77 kW (105 PS)</b> CBZB	07.12→ 05.15	<b>4544-OS</b>		<b>4459-AR</b> <b>4667-AP</b>	<b>971-FP</b> <b>4580-AC</b> <b>4511-ACC</b>
<b>1.2 TSI 66 kW (90 PS)</b> CJZC	05.15→ 12.19	<b>4678-OS</b>			
<b>1.2 TSI 81 kW (110 PS)</b> CJZD	05.15→ 12.19	<b>4678-OS</b>			

					
<b>RAPID Spaceback (NH1)</b>					
<b>1.4 TSI 90 kW (122 PS)</b> CAXA	07.12→ 06.15	<b>4544-OS</b>	<b>4459-AR</b> <b>4667-AP</b>		<b>971-FP</b>  <b>4580-AC</b> <b>4511-ACC</b>
<b>1.4 TSI 92 kW (125 PS)</b> CZCA	05.15→ 12.19	<b>4678-OS</b>			
<b>1.6 77 kW (105 PS)</b> CFNA	07.12→ 06.15	<b>4544-OS</b>	<b>4106-AP</b>	with integrated pressure regulator (4bar)	<b>4289-FP</b>  <b>4580-AC</b>  <b>4511-ACC</b>
<b>1.6 SRE 81 kW (110 PS)</b> CWVA	05.15→ 12.19	<b>4678-OS</b>	<b>9010-AP</b>		
<b>1.6 TDI 77 kW (105 PS)</b> CAYC, CLNA	07.12→ 12.19	<b>4502-OX</b>	<b>4459-AR</b> <b>4695-AP</b> <b>4698-AP</b>		<b>969-FP</b>  <b>4580-AC</b> <b>4511-ACC</b>
<b>1.6 TDI 66 kW (90 PS)</b> CAYB	08.13→ 05.15	<b>4502-OX</b>	<b>4459-AR</b> <b>4695-AP</b> <b>4698-AP</b>		<b>969-FP</b>  <b>4580-AC</b> <b>4511-ACC</b>
<b>ROOMSTER (5J7)</b>					
<b>1.2 47 kW (64 PS)</b> BME	05.06→ 01.07	<b>364-OX</b>	<b>4168-AP</b>	with integrated pressure regulator (4bar)	<b>4289-FP</b>  <b>702-AC</b>  <b>941-ACC</b>
<b>1.2 51 kW (70 PS)</b> BZG	01.07→ 05.15	<b>364-OX</b>	<b>907-AP</b>	with integrated pressure regulator (4bar)	<b>4289-FP</b>  <b>702-AC</b>  <b>941-ACC</b>
<b>1.2 51 kW (70 PS)</b> CGPA	01.07→ 05.15	<b>364-OX</b>	<b>907-AP</b>	with integrated pressure regulator (4bar)	<b>4289-FP</b>  <b>702-AC</b>  08.10→ <b>4580-AC</b> <b>941-ACC</b> 08.10→ <b>4511-ACC</b>
<b>1.2 LPG 51 kW (70 PS)</b> CGPA	03.09→ 05.15		<b>907-AP</b>		
<b>1.2 TDI 55 kW (75 PS)</b> CFWA	03.10→ 05.15	<b>4503-OX</b>	<b>4459-AR</b>		<b>4499-FP</b>  <b>4580-AC</b> <b>4511-ACC</b>
<b>1.2 TSI 77 kW (105 PS)</b> CBZB	03.10→ 05.15	<b>4544-OS</b>	<b>4459-AR</b>		<b>971-FP</b>  <b>4580-AC</b> <b>702-AC</b> <b>4511-ACC</b> <b>941-ACC</b>
<b>1.2 TSI 63 kW (86 PS)</b> CBZA	03.10→ 05.15	<b>4544-OS</b>	<b>4459-AR</b>		<b>971-FP</b>  <b>4580-AC</b> <b>702-AC</b> <b>4511-ACC</b> <b>941-ACC</b>
<b>1.4 63 kW (86 PS)</b> BXW	09.06→ 05.15	<b>188-OS</b>  <b>225-OS</b>	<b>4106-AP</b>	with integrated pressure regulator (4bar)	<b>4289-FP</b>  <b>702-AC</b>  <b>941-ACC</b>





**S**







<b>ROOMSTER (5J7)</b>							
<b>1.4 63 kW (85 PS)</b> CGGB	09.06→ 05.15	<b>188-OS</b>	<b>4106-AP</b>	with integrated pressure regulator (4bar)	<b>4289-FP</b>		<b>702-AC</b>
		<b>225-OS</b>				08.10→	<b>4580-AC</b> <b>941-ACC</b>
						08.10→	<b>4511-ACC</b>
<b>1.4 TDI 51 kW (70 PS)</b> BNM	07.06→ 03.10	<b>505-OX</b>	<b>604-AP</b>		<b>969-FP</b>		<b>702-AC</b> <b>941-ACC</b>
<b>1.4 TDI 59 kW (80 PS)</b> BMS, BNV	09.06→ 03.10	<b>505-OX</b>	<b>604-AP</b>		<b>969-FP</b>		<b>702-AC</b> <b>941-ACC</b>
<b>1.6 77 kW (105 PS)</b> BTS, CFNA	09.06→ 05.15	<b>4544-OS</b>	<b>4106-AP</b>	with integrated pressure regulator (4bar)	<b>4289-FP</b>		<b>4580-AC</b>
		<b>682-OX</b>					<b>702-AC</b> <b>4511-ACC</b> <b>941-ACC</b>
<b>1.6 TDI 66 kW (90 PS)</b> CAYB	03.10→ 05.15	<b>4502-OX</b>	<b>4459-AR</b>		<b>969-FP</b>	08.10→	<b>702-AC</b> <b>4580-AC</b> <b>941-ACC</b>
						08.10→	<b>4511-ACC</b>
<b>1.6 TDI 77 kW (105 PS)</b> CAYC	03.10→ 05.15	<b>4502-OX</b>	<b>4459-AR</b>		<b>969-FP</b>	08.10→	<b>702-AC</b> <b>4580-AC</b> <b>941-ACC</b>
						08.10→	<b>4511-ACC</b>
<b>1.9 TDI 74 kW (100 PS)</b> AXR	03.06→ 05.06	<b>505-OX</b>	<b>604-AP</b>		<b>4083-FP</b>		<b>702-AC</b> <b>941-ACC</b>
<b>1.9 TDI 77 kW (105 PS)</b> BLS, BSW	09.06→ 03.10	<b>505-OX</b>	<b>604-AP</b>		<b>4083-FP</b>		<b>702-AC</b> <b>941-ACC</b>
<b>SCALA (NW1)</b>							
<b>1.0 TGI CNG 66 kW (90 PS)</b> DBYA	11.19→	<b>4678-OS</b>					
<b>1.0 TSI 85 kW (115 PS)</b> DKRF	02.19→	<b>4678-OS</b>					<b>4948-ACC</b>
<b>1.0 TSI 70 kW (95 PS)</b> DKLA	02.19→	<b>4678-OS</b>					<b>4948-ACC</b>
<b>1.0 TSI 70 kW (95 PS)</b> DLAC	08.20→						<b>4948-ACC</b>
<b>1.0 TSI 81 kW (110 PS)</b> DLAA	08.20→	<b>4678-OS</b>					
<b>1.0 TSI 85 kW (115 PS)</b> DKJA	11.20→						<b>4948-ACC</b>
<b>1.5 TSI 110 kW (150 PS)</b> DADA, DPCA	02.19→	<b>4678-OS</b>					<b>4948-ACC</b>
<b>1.6 TDI 85 kW (115 PS)</b> DGTA	02.19→		<b>4529-AP</b>		<b>4579-FX</b>		<b>4948-ACC</b>
<b>SUPERB I (3U4)</b>							
<b>1.8 T 110 kW (150 PS)</b> AWT	12.01→ 03.08	<b>529-OS</b>	<b>238-AP</b>		<b>032-FP</b> (P) <b>632-FP</b>		<b>703-AC</b>
<b>1.9 TDI 96 kW (130 PS)</b> AVF, AWX	12.01→ 03.08	<b>488-OX</b>	<b>238-AP</b>	→3U-3-018401 3U-3-018402→	<b>194-FS</b> <b>421-FP</b>		<b>703-AC</b>

						
<b>SUPERB I (3U4)</b>						
<b>1.9 TDI 74 kW (101 PS)</b> AVB	08.02→ 10.05	<b>488-OX</b>	<b>238-AP</b>	→3U-3-018401 3U-3-018402→	<b>194-FS</b> <b>421-FP</b>	<b>703-AC</b>
<b>1.9 TDI 77 kW (105 PS)</b> BSV	10.05→ 05.07	<b>488-OX</b>	<b>238-AP</b>	→3U-3-018401 3U-3-018402→	<b>194-FS</b> <b>421-FP</b>	<b>703-AC</b>
<b>1.9 TDI 85 kW (115 PS)</b> BPZ	01.07→ 03.08	<b>488-OX</b>	<b>238-AP</b>	→3U-3-018401 3U-3-018402→	<b>194-FS</b> <b>421-FP</b>	<b>703-AC</b>
<b>2.0 85 kW (115 PS)</b> AZM	12.01→ 03.08	<b>529-OS</b>	<b>238-AP</b>	(P)	<b>032-FP</b> <b>632-FP</b>	<b>703-AC</b>
<b>2.0 TDI 103 kW (140 PS)</b> BSS	10.05→ 03.08	<b>488-OX</b>	<b>238-AP</b>		<b>421-FP</b>	<b>703-AC</b>
<b>2.0 TDI 91 kW (124 PS)</b> BWW	02.06→ 03.08	<b>488-OX</b>				
<b>2.5 TDI 114 kW (155 PS)</b> AYM	12.01→ 08.03	<b>579-OX</b>	<b>441-AP</b>		<b>450-FP</b>	<b>703-AC</b>
<b>2.5 TDI 120 kW (163 PS)</b> BDG	06.03→ 03.08	<b>579-OX</b>	<b>441-AP</b>		<b>450-FP</b>	<b>703-AC</b>
<b>2.8 V6 142 kW (193 PS)</b> AMX	12.01→ 03.08	<b>350-OS</b>	<b>238-AP</b>	(P)	<b>032-FP</b> <b>632-FP</b>	<b>703-AC</b>
<b>2.8 V6 140 kW (190 PS)</b> BBG	06.02→ 03.08	<b>350-OS</b>	<b>238-AP</b>	(P)	<b>032-FP</b> <b>632-FP</b>	<b>703-AC</b>
<b>SUPERB II (3T4)</b>						
<b>1.4 TSI 92 kW (125 PS)</b> CAXC	07.08→ 05.15	→06.10 <b>4544-OS</b> <b>4298-OS</b>	<b>901-AR</b>		<b>971-FP</b>	<b>749-AC</b> <b>750-ACC</b>
<b>1.6 TDI 77 kW (105 PS)</b> CAYC	09.10→ 05.15	<b>4502-OX</b>	<b>608-AP</b>		<b>4108-FC</b> <b>4942-FX</b>	<b>749-AC</b> <b>750-ACC</b>
<b>1.8 TSI 118 kW (160 PS)</b> BZB, CDAA	03.08→ 05.15	<b>4297-OS</b>	<b>608-AP</b>		<b>971-FP</b>	<b>749-AC</b> <b>750-ACC</b>
<b>1.8 TSI 112 kW (152 PS)</b> CDAB	03.09→ 05.15	<b>4297-OS</b>	<b>608-AP</b>		<b>971-FP</b>	<b>749-AC</b> <b>750-ACC</b>
<b>1.8 TSI 4x4 118 kW (160 PS)</b> CDAA	11.08→ 05.15	<b>4297-OS</b>	<b>608-AP</b>		<b>971-FP</b>	<b>749-AC</b> <b>750-ACC</b>
<b>1.8 TSI 4x4 112 kW (152 PS)</b> CDAB	03.09→ 05.15	<b>4297-OS</b>	<b>608-AP</b>		<b>971-FP</b>	<b>749-AC</b> <b>750-ACC</b>
<b>1.9 TDI 77 kW (105 PS)</b> BLS, BXE	03.08→ 11.10	<b>505-OX</b>	<b>608-AP</b>		<b>4108-FC</b>	<b>749-AC</b> <b>750-ACC</b>
<b>2.0 TDI 103 kW (140 PS)</b> BMP	03.08→ 05.10	<b>505-OX</b>	<b>608-AP</b>		<b>4108-FC</b>	
<b>2.0 TDI 125 kW (170 PS)</b> CBBB	07.08→ 05.15	<b>505-OX</b>	<b>608-AP</b>		<b>4108-FC</b>	<b>749-AC</b> <b>750-ACC</b>
<b>2.0 TDI 125 kW (170 PS)</b> CFGB	07.08→ 05.15	<b>4502-OX</b>	<b>608-AP</b>		<b>4108-FC</b>	<b>749-AC</b> <b>750-ACC</b>
<b>2.0 TDI 16V 103 kW (140 PS)</b> BKD	01.09→ 05.15	<b>505-OX</b>	<b>608-AP</b>	3T-8-000 001→	<b>4108-FC</b> <b>4942-FX</b>	<b>749-AC</b> <b>750-ACC</b>
<b>2.0 TDI 16V 103 kW (140 PS)</b> CFFB, CLJA	01.09→ 05.15	<b>4502-OX</b>	<b>608-AP</b>	3T-8-000 001→	<b>4108-FC</b> <b>4942-FX</b>	<b>749-AC</b> <b>750-ACC</b>
<b>2.0 TDI 16V 4x4 103 kW (140 PS)</b> CFFB	11.10→ 05.15	<b>4502-OX</b>	<b>608-AP</b>		<b>4108-FC</b>	<b>749-AC</b> <b>750-ACC</b>
<b>2.0 TDI 4x4 125 kW (170 PS)</b> CBBB	09.08→ 05.15	<b>505-OX</b>	<b>608-AP</b>		<b>4108-FC</b>	<b>749-AC</b> <b>750-ACC</b>

**S**





						
<b>SUPERB II (3T4)</b>						
<b>2.0 TDI 4x4</b> 125 kW (170 PS) CFGB	09.08→ 05.15		<b>4502-OX</b>	<b>608-AP</b>	<b>4108-FC</b>	<b>749-AC</b> <b>750-ACC</b>
<b>2.0 TSI</b> 147 kW (200 PS) CCZA	05.10→ 05.15		<b>4297-OS</b>	<b>608-AP</b>	<b>971-FP</b>	<b>749-AC</b> <b>750-ACC</b>
<b>3.6 FSI 4x4</b> 191 kW (260 PS) CDVA	11.08→ 05.15		<b>505-OX</b>	<b>4006-AP</b>		
<b>SUPERB II Estate (3T5)</b>						
<b>1.4 TSI</b> 92 kW (125 PS) CAXC	10.09→ 05.15		<b>4544-OS</b> →06.10 <b>4298-OS</b>	<b>901-AR</b>	<b>971-FP</b>	<b>749-AC</b> <b>750-ACC</b>
<b>1.6 TDI</b> 77 kW (105 PS) CAYC	09.10→ 05.15		<b>4502-OX</b>	<b>608-AP</b>	<b>4108-FC</b> <b>4942-FX</b>	<b>749-AC</b> <b>750-ACC</b>
<b>1.8 TSI</b> 112 kW (152 PS) CDAB	10.09→ 05.15		<b>4297-OS</b>	<b>608-AP</b>	<b>971-FP</b>	<b>749-AC</b> <b>750-ACC</b>
<b>1.8 TSI</b> 118 kW (160 PS) CDAA	10.09→ 05.15		<b>4297-OS</b>	<b>608-AP</b>	<b>971-FP</b>	<b>749-AC</b> <b>750-ACC</b>
<b>1.8 TSI 4x4</b> 112 kW (152 PS) CDAB	10.09→ 05.15		<b>4297-OS</b>	<b>608-AP</b>	<b>971-FP</b>	<b>749-AC</b> <b>750-ACC</b>
<b>1.8 TSI 4x4</b> 118 kW (160 PS) CDAA	10.09→ 05.15		<b>4297-OS</b>	<b>608-AP</b>	<b>971-FP</b>	<b>749-AC</b> <b>750-ACC</b>
<b>1.9 TDI</b> 77 kW (105 PS) BLS, BXE	10.09→ 11.10		<b>505-OX</b>	<b>608-AP</b>	<b>4108-FC</b>	<b>749-AC</b> <b>750-ACC</b>
<b>2.0 TDI</b> 125 kW (170 PS) CBBB	10.09→ 05.15		<b>505-OX</b>	<b>608-AP</b>	<b>4108-FC</b>	<b>749-AC</b> <b>750-ACC</b>
<b>2.0 TDI</b> 125 kW (170 PS) CFGB	10.09→ 05.15		<b>4502-OX</b>	<b>608-AP</b>	<b>4108-FC</b>	<b>749-AC</b> <b>750-ACC</b>
<b>2.0 TDI</b> 103 kW (140 PS) BMP	10.09→ 03.10			<b>608-AP</b>	<b>4108-FC</b>	
<b>2.0 TDI 16V</b> 103 kW (140 PS) BKD	10.09→ 05.15		<b>505-OX</b>	<b>608-AP</b>	<b>4108-FC</b> <b>4942-FX</b>	<b>749-AC</b> <b>750-ACC</b>
<b>2.0 TDI 16V</b> 103 kW (140 PS) CFFB, CLJA	10.09→ 05.15		<b>4502-OX</b>	<b>608-AP</b>	<b>4108-FC</b> <b>4942-FX</b>	<b>749-AC</b> <b>750-ACC</b>
<b>2.0 TDI 16V 4x4</b> 103 kW (140 PS) CFFB	11.10→ 05.15		<b>4502-OX</b>	<b>608-AP</b>	<b>4108-FC</b>	<b>749-AC</b> <b>750-ACC</b>
<b>2.0 TDI 4x4</b> 125 kW (170 PS) CBBB	10.09→ 05.15		<b>505-OX</b>	<b>608-AP</b>	<b>4108-FC</b>	<b>749-AC</b> <b>750-ACC</b>
<b>2.0 TDI 4x4</b> 125 kW (170 PS) CFGB	10.09→ 05.15		<b>4502-OX</b>	<b>608-AP</b>	<b>4108-FC</b>	<b>749-AC</b> <b>750-ACC</b>
<b>2.0 TSI</b> 147 kW (200 PS) CCZA	05.10→ 05.15		<b>4297-OS</b>	<b>608-AP</b>	<b>971-FP</b>	<b>749-AC</b> <b>750-ACC</b>
<b>3.6 V6 4x4</b> 191 kW (260 PS) CDVA	10.09→ 05.15		<b>505-OX</b>	<b>4006-AP</b>		
<b>SUPERB III (3V3)</b>						
<b>1.4 TSI</b> 92 kW (125 PS) CZCA	03.15→		<b>4678-OS</b>			<b>4682-AC</b>
<b>1.4 TSI</b> 110 kW (150 PS) CZDA, CZIA	03.15→		<b>4678-OS</b>			<b>4682-AC</b>
<b>1.4 TSI 4x4</b> 110 kW (150 PS) CZIA	03.15→		<b>4678-OS</b>			<b>4682-AC</b>
<b>1.4 TSI iV</b> 115 kW (156 PS) DGEB	08.19→		<b>4678-OS</b>			

**S**





					
<b>SUPERB III (3V3)</b>					
<b>1.5 TSI</b> 110 kW (150 PS) DADA, DPCA	02.17→	<b>4678-OS</b>			
<b>1.6 TDI</b> 88 kW (120 PS) DCXA, DCZA	03.15→		for cold areas	<b>4529-AP</b> <b>4712-AP</b>	<b>4579-FX</b> <b>4682-AC</b>
<b>1.8 TSI</b> 132 kW (180 PS) CJSA, CJSC	03.15→			<b>4529-AP</b>	<b>4682-AC</b>
<b>2.0 TDI</b> 110 kW (150 PS) CRLB, DFEA, DFGA, DSRA, DSRB	03.15→		for cold areas	<b>4529-AP</b> <b>4712-AP</b>	<b>4579-FX</b> <b>4682-AC</b>
<b>2.0 TDI</b> 140 kW (190 PS) DDAA, DFCA, DFHA	03.15→		for cold areas	<b>4529-AP</b> <b>4712-AP</b>	<b>4579-FX</b> <b>4682-AC</b>
<b>2.0 TDI</b> 130 kW (177 PS) CRGA	03.15→		for cold areas	<b>4529-AP</b> <b>4712-AP</b>	<b>4579-FX</b>
<b>2.0 TDI 4x4</b> 110 kW (150 PS) CRLB, DFEA, DFGA	03.15→		for cold areas	<b>4529-AP</b> <b>4712-AP</b>	<b>4579-FX</b> <b>4682-AC</b>
<b>2.0 TDI 4x4</b> 140 kW (190 PS) DDAA, DFCA, DFHA	03.15→		for cold areas	<b>4529-AP</b> <b>4712-AP</b>	<b>4579-FX</b> <b>4682-AC</b>
<b>2.0 TSI</b> 162 kW (220 PS) CHHB	03.15→			<b>4529-AP</b>	<b>4682-AC</b>
<b>2.0 TSI</b> 140 kW (190 PS) CZPB, DKZA, DNNA	07.19→			<b>4529-AP</b>	
<b>2.0 TSI 4x4</b> 206 kW (280 PS) CJXA, DNFE	03.15→			<b>4529-AP</b>	<b>4682-AC</b>
<b>2.0 TSI 4x4</b> 200 kW (272 PS) DNUA	03.15→			<b>4529-AP</b>	
<b>SUPERB III Estate (3V5)</b>					
<b>1.4 TSI</b> 92 kW (125 PS) CZCA	03.15→	<b>4678-OS</b>			<b>4682-AC</b>
<b>1.4 TSI</b> 110 kW (150 PS) CZDA, CZEA	03.15→	<b>4678-OS</b>			<b>4682-AC</b>
<b>1.4 TSI 4x4</b> 110 kW (150 PS) CZEA	03.15→	<b>4678-OS</b>			<b>4682-AC</b>
<b>1.4 TSI iV</b> 115 kW (156 PS) DGEB	08.19→	<b>4678-OS</b>			
<b>1.5 TSi</b> 110 kW (150 PS) DADA, DPCA	02.17→	<b>4678-OS</b>			
<b>1.6 TDI</b> 88 kW (120 PS) DCXA, DCZA	03.15→		for cold areas	<b>4529-AP</b> <b>4712-AP</b>	<b>4579-FX</b> <b>4682-AC</b>
<b>1.8 TSI</b> 132 kW (180 PS) CJSA, CJSC	03.15→			<b>4529-AP</b>	<b>4682-AC</b>
<b>2.0 TDI</b> 110 kW (150 PS) CRLB, DFEA, DFGA, DSRA, DSRB	03.15→		for cold areas	<b>4529-AP</b> <b>4712-AP</b>	<b>4579-FX</b> <b>4682-AC</b>
<b>2.0 TDI</b> 140 kW (190 PS) DDAA, DFCA, DFHA	03.15→		for cold areas	<b>4529-AP</b> <b>4712-AP</b>	<b>4579-FX</b> <b>4682-AC</b>
<b>2.0 TDI 4x4</b> 110 kW (150 PS) CRLB, DFEA, DFGA	03.15→		for cold areas	<b>4529-AP</b> <b>4712-AP</b>	<b>4579-FX</b> <b>4682-AC</b>
<b>2.0 TDI 4x4</b> 140 kW (190 PS) DDAA, DFCA, DFHA	03.15→		for cold areas	<b>4529-AP</b> <b>4712-AP</b>	<b>4579-FX</b> <b>4682-AC</b>

**S**



					
<b>SUPERB III Estate (3V5)</b>					
2.0 TSI 162 kW (220 PS) CHHB	03.15→			4529-AP	4682-AC
2.0 TSI 140 kW (190 PS) CZPB, DKZA, DNNA	07.19→			4529-AP	
2.0 TSI 4x4 206 kW (280 PS) CJXA, DNFE	03.15→			4529-AP	4682-AC
2.0 TSI 4x4 200 kW (272 PS) DNUA	03.15→			4529-AP	
<b>YETI (5L)</b>					
1.2 TSI 77 kW (105 PS) CBZB	09.09→ 05.15	4544-OS		901-AR	971-FP 749-AC 750-ACC
1.2 TSI 81 kW (110 PS) CYVB	05.15→ 12.17	4678-OS			
1.4 TSI 90 kW (122 PS) CAXA	06.10→ 05.15	4544-OS		901-AR	971-FP 749-AC 750-ACC
1.4 TSI 92 kW (125 PS) CZCA	05.15→ 12.17	4678-OS			
1.4 TSI 4x4 110 kW (150 PS) CZDA	05.15→ 12.17	4678-OS			
1.6 81 kW (110 PS) CWVA	04.14→ 12.17	4678-OS		9010-AP	
1.6 TDI 77 kW (105 PS) CAYC	11.10→ 05.15	4502-OX	for cold areas	608-AP 9009-AP	4108-FC 4942-FX 749-AC 750-ACC
1.8 TSI 4x4 118 kW (160 PS) CDAA	05.09→ 12.17	4297-OS		608-AP	971-FP 749-AC 750-ACC
1.8 TSI 4x4 112 kW (152 PS) CDAB	11.09→ 12.17	4297-OS		608-AP	971-FP 749-AC 750-ACC
2.0 TDI 81 kW (110 PS) CFHA	11.09→ 12.17	4502-OX	for cold areas	608-AP 9009-AP	4108-FC 4942-FX 749-AC 750-ACC
2.0 TDI 81 kW (110 PS) CLCA	11.09→ 12.17	4502-OX	for cold areas	608-AP 9009-AP	4108-FC 749-AC 750-ACC
2.0 TDI 81 kW (110 PS) CUUA, DFSA	11.09→ 12.17		for cold areas	608-AP 9009-AP	4108-FC 749-AC 750-ACC
2.0 TDI 103 kW (140 PS) CFHC, CLCB	11.11→ 12.17	4502-OX	for cold areas	608-AP 9009-AP	4108-FC 4942-FX 749-AC 750-ACC
2.0 TDI 110 kW (150 PS) CUUB, DFSB	05.15→ 12.17		for cold areas	608-AP 9009-AP	4579-FX
2.0 TDI 4x4 103 kW (140 PS) CBDB	05.09→ 12.17	505-OX	for cold areas	608-AP 9009-AP	4108-FC 4942-FX 749-AC 750-ACC
2.0 TDI 4x4 103 kW (140 PS) CFHC, CLCB	05.09→ 12.17	4502-OX	for cold areas	608-AP 9009-AP	4108-FC 4942-FX 749-AC 750-ACC
2.0 TDI 4x4 81 kW (110 PS) CFHF	11.09→ 12.17	4502-OX	for cold areas	608-AP 9009-AP	4108-FC 4942-FX 749-AC 750-ACC
2.0 TDI 4x4 81 kW (110 PS) CUUA, DFSA	11.09→ 12.17		for cold areas	608-AP 9009-AP	4108-FC 749-AC 750-ACC

**S**

						
<b>YETI (5L)</b>						
<b>2.0 TDI 4x4</b> 125 kW (170 PS) CEGA	11.09→ 05.15	<b>505-OX</b>	for cold areas <b>9009-AP</b>	<b>608-AP</b> <b>9009-AP</b>	<b>4108-FC</b> <b>4942-FX</b>	<b>749-AC</b> <b>750-ACC</b>
<b>2.0 TDI 4x4</b> 125 kW (170 PS) CFJA	11.09→ 05.15	<b>4502-OX</b>	for cold areas <b>9009-AP</b>	<b>608-AP</b> <b>9009-AP</b>	<b>4108-FC</b> <b>4942-FX</b>	<b>749-AC</b> <b>750-ACC</b>
<b>2.0 TDI 4x4</b> 110 kW (150 PS) CUUB, DFSB	05.15→ 12.17		for cold areas <b>9009-AP</b>	<b>608-AP</b> <b>9009-AP</b>	<b>4579-FX</b>	
<b>FABIA I Praktik (6Y5)</b>						
<b>1.2</b> 40 kW (54 PS) AWY	07.01→ 12.07	<b>364-OX</b>			<b>625-FP</b>	<b>702-AC</b> <b>941-ACC</b>
<b>1.2</b> 40 kW (54 PS) BMD	07.01→ 12.07	<b>364-OX</b>		<b>907-AP</b>	<b>625-FP</b>	<b>702-AC</b> <b>941-ACC</b>
<b>1.2</b> 47 kW (64 PS) AZQ, BME	01.03→ 12.07	<b>364-OX</b>		<b>4168-AP</b>	with integrated pressure regulator (4bar) <b>4289-FP</b>	<b>702-AC</b>  <b>941-ACC</b>
<b>1.4</b> 44 kW (60 PS) AZE, AZF	04.00→ 03.03			<b>907-AP</b>	(AL) <b>268-FP</b> <b>4290-FP</b>	
<b>1.4</b> 50 kW (68 PS) AME, AQW, ATZ	07.01→ 05.03			<b>907-AP</b>	(AL) (ST), Bitte Abmessungen beachten F6Y-1-247 001→ <b>268-FP</b> <b>643-FP</b> <b>625-FP</b>	<b>702-AC</b> <b>941-ACC</b>
<b>1.4</b> 55 kW (75 PS) BKY	05.04→ 12.07	<b>188-OS</b>		<b>311-AP</b>	(AL) with integrated pressure regulator (4bar) <b>268-FP</b> <b>4289-FP</b> <b>4290-FP</b>	
<b>1.4 TDI</b> 55 kW (75 PS) AMF	08.04→ 10.05	<b>505-OX</b>		<b>604-AP</b>		
<b>1.4 TDI</b> 51 kW (70 PS) BNM	10.05→ 12.07	<b>505-OX</b>		<b>604-AP</b>	<b>969-FP</b>	<b>702-AC</b> <b>941-ACC</b>
<b>1.9 SDI</b> 47 kW (64 PS) ASY	05.03→ 12.07	<b>505-OX</b>		<b>604-AP</b>	<b>648-FP</b>	<b>702-AC</b> <b>941-ACC</b>
<b>1.9 TDI</b> 74 kW (100 PS) ATD, AXR	01.00→ 12.07	<b>505-OX</b>		<b>604-AP</b>	<b>4083-FP</b> <b>648-FP</b>	
<b>FELICIA Cube Van (6U5)</b>						
<b>1.6</b> 55 kW (75 PS) AEE	06.98→ 12.01	<b>188-OS</b>		<b>490-AP</b>		
<b>1.9 D</b> 47 kW (64 PS) AEF	03.97→ 12.01			<b>490-AP</b>		
<b>OCTAVIA I Estate Van (1U5)</b>						
<b>1.9 D</b> 50 kW (68 PS) AQM	08.00→ 12.03	<b>488-OX</b>		<b>503-AP</b>		
<b>1.9 TDI</b> 66 kW (90 PS) ALH	08.00→ 03.10	<b>488-OX</b>		<b>503-AP</b>		









<b>ROOMSTER Praktik (5J)</b>								
1.2 51 kW (70 PS) BZG	03.07→ 05.15		<b>364-OX</b>		<b>907-AP</b>	with integrated pressure regulator (4bar)	<b>4289-FP</b>	<b>702-AC</b>  <b>941-ACC</b>
1.2 51 kW (70 PS) CGPA	03.07→ 05.15		<b>364-OX</b>		<b>907-AP</b>	with integrated pressure regulator (4bar)	<b>4289-FP</b>	<b>702-AC</b>  08.10→ <b>4580-AC</b> <b>941-ACC</b> 08.10→ <b>4511-ACC</b>
1.2 TDI 55 kW (75 PS) CFWA	03.10→ 05.15		<b>4503-OX</b>		<b>4459-AR</b>		<b>4499-FP</b>	<b>4580-AC</b> <b>4511-ACC</b>
1.2 TSI 63 kW (86 PS) CBZA	03.10→ 05.15		<b>4544-OS</b>		<b>4459-AR</b>		<b>971-FP</b>	<b>4580-AC</b> <b>702-AC</b> <b>4511-ACC</b> <b>941-ACC</b>
1.4 63 kW (86 PS) BXW	03.07→ 05.15		<b>188-OS</b>  <b>225-OS</b>		<b>4106-AP</b>	with integrated pressure regulator (4bar)	<b>4289-FP</b>	<b>702-AC</b>  <b>941-ACC</b>
1.4 63 kW (85 PS) CGGB	03.07→ 05.15		<b>188-OS</b>  <b>225-OS</b>		<b>4106-AP</b>	with integrated pressure regulator (4bar)	<b>4289-FP</b>	<b>702-AC</b>  08.10→ <b>4580-AC</b> <b>941-ACC</b> 08.10→ <b>4511-ACC</b>
1.4 TDI 59 kW (80 PS) BMS, BNV	03.07→ 03.10		<b>505-OX</b>		<b>604-AP</b>		<b>969-FP</b>	<b>702-AC</b> <b>941-ACC</b>
1.4 TDI 51 kW (70 PS) BNM	03.07→ 03.10		<b>505-OX</b>		<b>604-AP</b>		<b>969-FP</b>	<b>702-AC</b> <b>941-ACC</b>
1.6 TDI 66 kW (90 PS) CAYB	03.10→ 05.15		<b>4502-OX</b>		<b>4459-AR</b>		<b>969-FP</b>	<b>702-AC</b> 08.10→ <b>4580-AC</b> <b>941-ACC</b> 08.10→ <b>4511-ACC</b>







OCTAVIA Hatchback (913)					
1.8 TSI 118 kW (160 PS) BYJ	06.07→ 03.14	4297-OS			





S

						
<b>CABRIO (450)</b>						
<b>0.6 (450.432)</b> 33-55 kW (45-75 PS) M 160.910	06.02→ 01.04		<b>620-OX</b>	<b>4280-AR</b>	(P) <b>523-FP</b> <b>623-FP</b>	<b>942-ACC</b>
<b>0.6 (S10LA1, 450.441, 450.442, 450.443)</b> 33-55 kW (45-75 PS) M 160 E6AL B03, M 160.910	03.00→ 01.04		<b>620-OX</b>	<b>4280-AR</b>	(P) <b>523-FP</b> <b>623-FP</b>	<b>942-ACC</b>
<b>0.6 (S1OLD2, 450.452)</b> 33-55 kW (45-75 PS) M 160 E6AL B05, M 160.910	01.01→ 01.04		<b>620-OX</b>	<b>4280-AR</b>	(P) <b>523-FP</b> <b>623-FP</b>	<b>942-ACC</b>
<b>0.7 (450.433)</b> 33-55 kW (45-75 PS) M 160.920	01.03→ 01.04		<b>620-OX</b>	<b>4280-AR</b>	(P) <b>523-FP</b> <b>623-FP</b>	<b>942-ACC</b>
<b>0.7 (450.452, 450.432)</b> 33-55 kW (45-75 PS) M 160.920	01.03→ 01.04		<b>620-OX</b>	<b>4280-AR</b>	(P) <b>523-FP</b> <b>623-FP</b>	<b>942-ACC</b>
<b>0.8 CDI (S1OLC1, 450.401, 450.402, 450.403, 450.400)</b> 30 kW (41 PS) OM 660 DE 8LA, OM 660.940	03.01→ 01.04		<b>620-OX</b>			<b>942-ACC</b>
<b>CITY-COUPE (450)</b>						
<b>0.6 (450.330, 450.332)</b> 33-55 kW (45-75 PS) M 160.910	06.02→ 01.04		<b>620-OX</b>	<b>4280-AR</b>	(P) <b>523-FP</b> <b>623-FP</b>	<b>942-ACC</b>
<b>0.6 (450.352, 450.353)</b> 33-55 kW (45-75 PS) M 160 E6AL B05, M 160.910	01.01→ 01.04		<b>620-OX</b>	<b>4280-AR</b>	(P) <b>523-FP</b> <b>623-FP</b>	<b>942-ACC</b>
<b>0.6 (S1CLA1, 450.341)</b> 33-55 kW (45-75 PS) M 160 E6AL B03, M 160.910	07.98→ 01.04		<b>620-OX</b>	<b>4280-AR</b>	(P) <b>523-FP</b> <b>623-FP</b>	<b>942-ACC</b>
<b>0.6 (S1CLB1, 450.331, 450.336)</b> 33-55 kW (45-75 PS) M 160 E6AL B04, M 160.910	07.98→ 01.04		<b>620-OX</b>	<b>4280-AR</b>	(P) <b>523-FP</b> <b>623-FP</b>	<b>942-ACC</b>
<b>0.7 (450.330)</b> 33-55 kW (45-75 PS) M 160.920	01.03→ 01.04		<b>620-OX</b>	<b>4280-AR</b>	(P) <b>523-FP</b> <b>623-FP</b>	<b>942-ACC</b>
<b>0.7 (450.333)</b> 33-55 kW (45-75 PS) M 160.920	01.03→ 01.04		<b>620-OX</b>	<b>4280-AR</b>	(P) <b>523-FP</b> <b>623-FP</b>	<b>942-ACC</b>
<b>0.7 (450.352, 450.353)</b> 33-55 kW (45-75 PS) M 160.920	01.03→ 01.04		<b>620-OX</b>	<b>4280-AR</b>	(P) <b>523-FP</b> <b>623-FP</b>	<b>942-ACC</b>
<b>0.8 CDI (S1CLC1, 450.300, 450.301, 450.302, 450.303, ...)</b> 30 kW (41 PS) OM 660 DE 8LA, OM 660.940	11.99→ 01.04		<b>620-OX</b>			<b>942-ACC</b>
<b>CROSSBLADE (450)</b>						
<b>0.6 (450.418)</b> 33-55 kW (45-75 PS) M 160.910	06.02→ 12.03		<b>620-OX</b>			
<b>FORFOUR (454)</b>						
<b>1.1 (454.030)</b> 55 kW (75 PS) M 134.910	01.04→ 06.06			<b>4307-AP</b>		
<b>1.1 (454.033)</b> 47 kW (64 PS) M 134.911	02.05→ 06.06			<b>4307-AP</b>		
<b>1.3 (454.031)</b> 70 kW (95 PS) M 135.930	01.04→ 06.06			<b>4307-AP</b>		
<b>1.5 (454.032)</b> 80-90 kW (109-122 PS) M 135.950	01.04→ 06.06			<b>4307-AP</b>		
<b>1.5 (454.032)</b> 80-90 kW (109-122 PS) M 135.950	01.04→ 06.06			<b>4307-AP</b>		
<b>1.5 CDI (454.000)</b> 50-70 kW (58-95 PS) OM 639.939	09.04→ 06.06				<b>655-FP</b>	
<b>1.5 CDI (454.001)</b> 50-70 kW (58-95 PS) OM 639.939	09.04→ 06.06				<b>655-FP</b>	

**S**







					
<b>FORFOUR Hatchback (453)</b>					
<b>0.9 (453.044, 453.053)</b> 61-80 kW (83-109 PS) H4B 409, M 281.910	11.14→	<b>4717-OX</b>			
<b>FORTWO Cabrio (450)</b>					
<b>0.7 (450.433)</b> 33-55 kW (45-75 PS) M 160.920	01.04→ 01.07	<b>620-OX</b>			<b>523-FP</b> <b>623-FP</b> (P)
<b>0.7 (450.452)</b> 33-55 kW (45-75 PS) M 160.920	01.04→ 01.07	<b>620-OX</b>			<b>523-FP</b> <b>623-FP</b> (P)
<b>0.8 CDI (450.401, 450.402, 450.403, 450.400)</b> 30 kW (41 PS) OM 660 DE 8LA, OM 660.940	01.04→ 01.07	<b>620-OX</b>			
<b>FORTWO Cabrio (451)</b>					
<b>0.8 CDi (451.400)</b> 33 kW (45 PS) OM 660.950	01.07→	<b>620-OX</b>	<b>4453-AP</b>		<b>4767-AC</b> <b>4252-ACC</b>
<b>0.8 CDi (451.401)</b> 40 kW (54 PS) OM 660.951	08.09→	<b>620-OX</b>	<b>4453-AP</b>		<b>4767-AC</b> <b>4252-ACC</b>
<b>1.0 (451.431, 451.480)</b> 45-52 kW (61-71 PS) M 132.910	01.07→		<b>4453-AP</b>		<b>4767-AC</b>
<b>1.0 Brabus</b> 62-75 kW (84-102 PS) M 132.930	04.12→		<b>4453-AP</b>		
<b>1.0 Brabus (451.433)</b> 62-75 kW (84-102 PS) M 132.930	01.08→		<b>4453-AP</b>		<b>4767-AC</b>
<b>1.0 Turbo (451.432)</b> 62-75 kW (84-102 PS) M 132.930	01.07→		<b>4453-AP</b>		<b>4767-AC</b>
<b>1.0 Turbo Brabus (451.433)</b> 62-75 kW (84-102 PS) M 132.930	07.10→		<b>4453-AP</b>		<b>4767-AC</b>
<b>electric drive (451.490)</b> 20-60 kW (27-82 PS) ELECTRIC ENGINE, EV	12.11→ 12.12				<b>4828-ACC</b>
<b>electric drive (451.490, 451.491)</b> 20-60 kW (27-82 PS) ELECTRIC ENGINE, EV	01.13→				<b>4828-ACC</b>
<b>electric drive Brabus (451.492)</b> 20-60 kW (27-82 PS) ELECTRIC ENGINE, EV	01.13→				<b>4828-ACC</b>
<b>FORTWO Convertible (453)</b>					
<b>0.9 (453.444, 453.453)</b> 61-80 kW (83-109 PS) M 281.910	09.15→				<b>4828-ACC</b>
<b>1.0 (453.442, 453.443)</b> 45-52 kW (60-71 PS) M 281.920	09.15→				<b>4828-ACC</b>
<b>electric drive / EQ (453.491)</b> 20-60 kW (27-82 PS) 5AL, ELECTRIC ENGINE	05.17→				<b>4828-ACC</b>
<b>FORTWO Coupe (450)</b>					
<b>0.7 (450.330)</b> 33-55 kW (45-75 PS) M 160.920	01.04→ 01.07	<b>620-OX</b>			<b>523-FP</b> <b>623-FP</b> (P), 02.04→
<b>0.7 (450.333)</b> 33-55 kW (45-75 PS) M 160.920	01.04→ 01.07	<b>620-OX</b>			<b>523-FP</b> <b>623-FP</b> (P), 02.04→

**S**

						
<b>FORTWO Coupe (450)</b>						
<b>0.7 (450.352, 450.332)</b> 33-55 kW (45-75 PS) M 160.920	01.04→ 01.07	<b>620-OX</b>		(P), 02.04→	<b>523-FP</b> <b>623-FP</b>	<b>942-ACC</b>
<b>0.8 CDI (450.300, 450.301, 450.302, 450.303, 450.306)</b> 30 kW (41 PS) OM 660.940	01.04→ 01.07	<b>620-OX</b>				<b>4252-ACC</b> <b>942-ACC</b>
<b>City Coupé 600i Turbo</b> 33-40 kW (45-54 PS) M 160 R3	02.04→					<b>942-ACC</b>
<b>City Coupé 1.1i 12V</b>	01.03→		<b>4453-AP</b>			<b>4252-ACC</b>
<b>FORTWO Coupe (451)</b>						
<b>0.8 CDi (451.300)</b> 33 kW (45 PS) OM 660.950	01.07→		<b>4453-AP</b>			
<b>0.8 CDi (451.301)</b> 40 kW (54 PS) OM 660.951	08.09→	<b>620-OX</b>	<b>4453-AP</b>			<b>4252-ACC</b> <b>942-ACC</b>
<b>1.0 (451.330, 451.334)</b> 45-52 kW (61-71 PS) M 132.910	01.07→		<b>4453-AP</b>			<b>4767-AC</b>
<b>1.0 (451.331, 451.380)</b> 45-52 kW (61-71 PS) M 132.910	01.07→		<b>4453-AP</b>			
<b>1.0 Brabus (451.333)</b> 62-75 kW (84-102 PS) M 132.930	01.08→		<b>4453-AP</b>			<b>4767-AC</b>
<b>1.0 Turbo (451.332)</b> 62-75 kW (84-102 PS) M 132.930	01.07→		<b>4453-AP</b>			<b>4767-AC</b>
<b>1.0 Turbo Brabus (451.333)</b> 62-75 kW (84-102 PS) M 132.930	07.10→		<b>4453-AP</b>			<b>4767-AC</b>
<b>electric drive (451.390)</b> 20-60 kW (27-82 PS) ELECTRIC ENGINE, EV	12.11→ 12.12					<b>4828-ACC</b>
<b>electric drive (451.390, 451.391)</b> 20-60 kW (27-82 PS) ELECTRIC ENGINE, EV	01.13→					<b>4828-ACC</b>
<b>electric drive (451.391, 451.390)</b> 20-60 kW (27-82 PS) ELECTRIC ENGINE, EV	12.10→ 12.12					<b>4828-ACC</b>
<b>electric drive Brabus (451.392)</b> 20-60 kW (27-82 PS) ELECTRIC ENGINE, EV	01.13→					<b>4828-ACC</b>
<b>FORTWO Coupe (453)</b>						
<b>0.9 (453.344, 453.353)</b> 61-80 kW (83-109 PS) M 281.910	09.14→	<b>4717-OX</b>				
<b>1.0 (453.342, 453.343)</b> 45-52 kW (60-71 PS) M 281.920	07.14→					<b>4828-ACC</b>
<b>electric drive (453.391)</b> 20-60 kW (27-82 PS) 5AL, ELECTRIC ENGINE	05.17→					<b>4828-ACC</b>
<b>electric drive / EQ (453.391)</b> 20-60 kW (27-82 PS) 5AL, ELECTRIC ENGINE	05.17→					<b>4828-ACC</b>
<b>ROADSTER (452)</b>						
<b>0.7 (452.432)</b> 45-60 kW (61-82 PS) M 160.921	04.03→ 11.05	<b>620-OX</b>		(P)	<b>523-FP</b> <b>623-FP</b>	

**S**







					
<b>ROADSTER (452)</b>					
<b>0.7 (452.434)</b> 45-60 kW (61-82 PS) M 160.922	04.03→ 11.05	<b>620-OX</b>		(P) <b>523-FP</b> <b>623-FP</b>	
<b>0.7 Brabus (452.437)</b> 74 kW (101 PS) M 160.923	12.03→ 11.05	<b>620-OX</b>		(P) <b>523-FP</b> <b>623-FP</b>	
<b>ROADSTER Coupe (452)</b>					
<b>0.7 (452.334)</b> 45-60 kW (61-82 PS) M 160.921	04.03→ 11.05	<b>620-OX</b>		(P) <b>523-FP</b> <b>623-FP</b>	
<b>0.7 Brabus (452.337)</b> 74 kW (101 PS) M 160.923	12.03→ 11.05	<b>620-OX</b>		(P) <b>523-FP</b> <b>623-FP</b>	



S

					
<b>ACTYON I</b>					
2.0 Xdi 100-110 kW (136-150 PS) D20DT	11.05→				4139-FP
2.0 Xdi 100-110 kW (136-150 PS) D20DT	07.07→ 06.13				4139-FP
200 Xdi 4WD 100-110 kW (136-150 PS) D20DT	10.06→				4139-FP
200 Xdi 4WD 100-110 kW (136-150 PS) D20DT	07.07→ 06.13				4139-FP
<b>ACTYON SPORTS I (QJ)</b>					
2.0 Xdi 100-110 kW (136-150 PS) D20DT	04.07→				4139-FP
2.0 Xdi 4WD 100-110 kW (136-150 PS) D20DT	04.07→				4139-FP
<b>CHAIRMAN (HT_)</b>					
2.3 103-110 kW (140-150 PS) M 111.970, M 111.974	07.97→				4198-OT
2.8 142-145 kW (193-197 PS) M 104.942	07.97→				4198-OT
2.8 142 kW (193 PS) M 104.945	08.99→				4198-OT
3.2 162 kW (220 PS) M 104.992	07.97→				4198-OT
<b>KORANDO (K5, K9)</b>					
2.2 D 50 kW (68 PS) DC23	12.88→ 12.96			168-AP	
<b>KORANDO (KJ)</b>					
2.0 93-94 kW (126-128 PS) E20	05.97→ 10.02	227-OX		192-AP	
2.3 103-110 kW (140-150 PS) M 111.970	05.97→ 02.00	227-OX			
2.3 103-110 kW (140-150 PS) E23M161	01.99→ 11.06	227-OX			
2.3 D (KJ) 57-59 kW (77-80 PS) OM 601.940	12.96→ 06.98	136-OC		168-AP	158-FS
2.9 D (KJ) 72-73 kW (98-99 PS) MB-OM 662	12.96→ 10.00			169-AP	158-FS
2.9 TD 88 kW (120 PS) MB-OM 662 LA	04.98→ 11.06				158-FS
3.2 162 kW (220 PS) M 104.992	06.97→ 11.06	227-OX			325-FP
3.2 154-156 kW (209-212 PS) M 104.995	01.99→ 02.00	227-OX			325-FP
3.2 (KJ) 154-156 kW (209-212 PS) M 104.995	12.96→ 11.02	227-OX			325-FP
<b>KORANDO Cabrio (KJ)</b>					
2.3 103-110 kW (140-150 PS) E23M161	11.97→ 02.00	227-OX			
2.3 103-110 kW (140-150 PS) E23M161	02.99→ 11.06	227-OX			
2.9 D 72-73 kW (98-99 PS) MB-OM 662	11.97→ 10.00			169-AP	158-FS
2.9 TD 88-108 kW (120-147 PS) OM662LA	04.98→ 02.00				158-FS
3.2 162 kW (220 PS) M 104.992	06.97→ 11.06	227-OX			325-FP

**S**

					
<b>KORANDO Cabrio (KJ)</b>					
3.2 154-156 kW (209-212 PS) M 104.995	01.99→ 11.02	<b>227-OX</b>			<b>325-FP</b>
<b>KYRON</b>					
2.0 Xdi 100-110 kW (136-150 PS) D20DT	05.05→				<b>4139-FP</b>
2.0 Xdi 100-110 kW (136-150 PS) D20DT	05.05→				<b>4198-OT</b>
2.0 Xdi 100-110 kW (136-150 PS) D20DT	01.10→				<b>4139-FP</b>
2.0 Xdi 4x4 100-110 kW (136-150 PS) D20DT	05.05→				<b>4139-FP</b>
2.0 Xdi 4x4 100-110 kW (136-150 PS) D20DT	05.05→				<b>4198-OT</b>
2.0 Xdi 4x4 100-110 kW (136-150 PS) D20DT	01.10→				<b>4139-FP</b>
2.7 Xdi 4x4 118-130 kW (161-176 PS) D27DT	05.05→				<b>4139-FP</b>
2.7 Xdi 4x4 118-130 kW (161-176 PS) D27DT	03.06→				<b>4139-FP</b>
<b>MUSSO (FJ)</b>					
2.3 103-110 kW (140-150 PS) M 111.970	10.96→ 11.02	<b>227-OX</b>	<b>222-AP</b>		
2.3 103-110 kW (140-150 PS) E23M161	04.03→ 08.06	<b>227-OX</b>	<b>222-AP</b>		
2.3 D 59 kW (80 PS) MB-OM 661	10.95→ 04.99		<b>168-AP</b>	<b>158-FS</b>	
2.3 D 57-59 kW (77-80 PS) OM 601.940	12.96→ 04.99	<b>136-OC</b>	<b>168-AP</b>	<b>158-FS</b>	
2.9 D 72-73 kW (98-99 PS) MB-OM 662	03.96→ 11.98		<b>169-AP</b>	<b>158-FS</b>	
2.9 TD 88-108 kW (120-147 PS) OM662LA	04.98→ 09.07			<b>158-FS</b>	
3.2 162 kW (220 PS) M 104.992	06.96→ 09.04	<b>227-OX</b>	<b>222-AP</b>	<b>325-FP</b>	
2.0i 16V 100 kW (136 PS) M 161.942	05.96→ 02.02	<b>227-OX</b>	<b>192-AP</b>		
<b>REXTON / REXTON II (GAB_)</b>					
2.3 RX230 4x4 110 kW (150 PS) G23D	05.02→ 08.06	<b>227-OX</b>			
2.7 CRDi 4x4 118-130 kW (161-176 PS) D27DT	12.03→ 12.09			<b>4139-FP</b>	
2.7 Xdi 118-130 kW (161-176 PS) D27DT	08.04→	<b>227-OX</b>		<b>4139-FP</b>	
2.7 Xdi 4x4 118-130 kW (161-176 PS) D27DT	05.04→ 05.12			<b>4139-FP</b>	<b>4198-OT</b>
2.7 Xdi 4x4 118-130 kW (161-176 PS) D27DT	03.11→ 04.13			<b>4139-FP</b>	
2.7 Xdi Turbo 4x4 132-137 kW (180-186 PS) D27DTP	03.08→			<b>4139-FP</b>	<b>4198-OT</b>
2.9 TD 88 kW (120 PS) 662925	04.02→ 08.06	<b>227-OX</b>			
3.2 RX320 4x4 162 kW (220 PS) G32D	04.02→	<b>227-OX</b>			









**S**

					
<b>RODIUS I</b>					
2.7 Xdi 118-130 kW (161-176 PS) D27DT	05.05→				4139-FP 4198-OT
2.7 Xdi 118-130 kW (161-176 PS) D27DT	05.05→	227-OX			4139-FP 4198-OT
2.7 Xdi 4WD 118-130 kW (161-176 PS) D27DT	05.05→				4139-FP 4198-OT
2.7 Xdi 4WD 118-130 kW (161-176 PS) D27DT	05.05→	227-OX			4139-FP 4198-OT
<b>RODIUS II</b>					
2.0 Xdi 100-129 kW (150-175 PS) D20DTR	07.13→				4198-OT
2.0 Xdi 4WD 100-129 kW (150-175 PS) D20DTR	07.13→				4198-OT
<b>STAVIC</b>					
2.7 270 sXDi 118-130 kW (161-176 PS) D27DT	02.05→				4198-OT
<b>ISTANA Bus</b>					
2.9 D 75-90 kW (102-122 PS) OM 602.980	06.95→ 11.03	384-OX			
2.9 TD 70 kW (95 PS) OM 602.940	10.92→ 05.95	136-OC			
<b>ISTANA Van</b>					
2.9 D 70 kW (95 PS) OM 602.940	10.92→ 05.95	136-OC			
2.9 D 75-90 kW (102-122 PS) OM 602.980	06.95→ 11.03	384-OX			



<b>1290-Serie</b>							
<b>1290.320</b> 235 kW (320 PS) WD 815.60, WD 815.70	01.71→ 12.78					<b>020-FC</b>	
<b>1290.320</b> 235 kW (320 PS) WD 815.60, WD 815.70	01.71→ 12.78					<b>020-FC</b>	
<b>1290.320</b> 235-236 kW (320 PS) WD 815.60, WD 815.63, WD 815.70	06.72→ 12.78					<b>020-FC</b>	
<b>1290.320</b> 235 kW (320 PS) WD 815.60, WD 815.70	01.73→ 12.78					<b>020-FC</b>	
<b>1290.320</b> 235 kW (320 PS) WD 815.60, WD 815.70	01.73→ 12.78					<b>020-FC</b>	
<b>1291-Serie</b>							
<b>1291.260</b> 191-236 kW (260-320 PS) WD 615.60, WD 615.61, WD 615.66, WD 615.70, WD 615.71, WD 615.79, WD 615.90, WD 615.91, WD 815.63	01.78→ 12.86					<b>020-FC</b>	
<b>1291.280</b> 206 kW (280 PS) WD 615.65, WD 615.67, WD 615.69, WD 615.75, WD 615.77	01.78→ 12.86					<b>020-FC</b>	
<b>1490-Serie</b>							
<b>1490.320</b> 235 kW (320 PS) WD 815.60, WD 815.70	01.71→ 12.78					<b>020-FC</b>	
<b>1490.320</b> 235 kW (320 PS) WD 815.60, WD 815.70	01.71→ 12.78					<b>020-FC</b>	
<b>1490.320</b> 235 kW (320 PS) WD 815.60, WD 815.70	01.72→ 12.78					<b>020-FC</b>	
<b>1490.320</b> 235 kW (320 PS) WD 815.60, WD 815.70	01.72→ 12.78					<b>020-FC</b>	
<b>1490.320</b> 235-236 kW (320 PS) WD 815.60, WD 815.63, WD 815.70	06.72→ 12.78					<b>020-FC</b>	
<b>1490.320</b> 235 kW (320 PS) WD 815.60, WD 815.70	01.71→ 12.78					<b>020-FC</b>	
<b>1491-Serie</b>							
<b>1491.260</b> 191-236 kW (260-320 PS) WD 615.60, WD 615.61, WD 615.66, WD 615.70, WD 615.71, WD 615.79, WD 615.90, WD 615.91, WD 815.63	01.78→ 12.86					<b>020-FC</b>	
<b>1491.280</b> 206 kW (280 PS) WD 615.65, WD 615.67, WD 615.69, WD 615.75, WD 615.77	01.78→ 12.86					<b>020-FC</b>	
<b>590-Serie</b>							
<b>590.110</b> 66-85 kW (90-116 PS) WD 610.01	01.69→ 12.74					<b>001-FS</b>	
<b>590.110</b> 66-85 kW (90-116 PS) WD 610.01	12.72→ 03.82					<b>001-FS</b>	
<b>600 SERIE</b>							
<b>658</b> 38-46 kW (52-63 PS) WD 408.40, WD 408.41, WD 408.42, WD 408.43	01.68→					<b>001-FS</b>	
<b>650</b> 38-46 kW (52-63 PS) WD 407, WD 408.40, WD 408.41, WD 408.43	01.67→					<b>001-FS</b>	
<b>690-Serie</b>							
<b>690.110</b> 66-85 kW (90-116 PS) WD 610.01	01.69→ 12.82					<b>001-FS</b>	
<b>690.110</b> 66-85 kW (90-116 PS) WD 610.01	12.72→ 03.82					<b>001-FS</b>	





**S**

  					
<b>690-Serie</b>					
<b>690.132</b> 89-97 kW (120-132 PS) WD 610.00, WD 610.19	01.74→ 12.76				<b>001-FS</b>
<b>691-Serie</b>					
<b>691.136</b> 100-154 kW (136-209 PS) WD 612.01	02.82→ 02.86				<b>001-FS</b>
<b>790-Serie</b>					
<b>790.132</b> 89-125 kW (120-170 PS) WD 610.00, WD 610.13, WD 610.19, WD 610.68, WD 610.72	01.69→ 12.79				<b>001-FS</b>
<b>790.132</b> 89-97 kW (120-132 PS) WD 610.00, WD 610.19	01.69→ 12.79				<b>001-FS</b>
<b>790.132</b> 89-97 kW (120-132 PS) WD 610.00, WD 610.19	01.69→ 12.79				<b>001-FS</b>
<b>790.132</b> 89-97 kW (120-132 PS) WD 610.00, WD 610.19	01.69→ 12.79				<b>001-FS</b>
<b>790.132</b> 89-97 kW (120-132 PS) WD 610.00, WD 610.19	01.70→ 12.74				<b>001-FS</b>
<b>790.150</b> 110-125 kW (150-170 PS) WD 610.60, WD 610.69, WD 610.70	01.71→ 12.79				<b>001-FS</b>
<b>790.150</b> 110-125 kW (150-170 PS) WD 610.60, WD 610.69, WD 610.70	01.71→ 12.79				<b>001-FS</b>
<b>790.150</b> 110-125 kW (150-170 PS) WD 610.60, WD 610.69, WD 610.70	01.72→ 12.79				<b>001-FS</b>
<b>791-Serie</b>					
<b>791.145</b> 107-125 kW (146-170 PS) WD 612.20	01.79→ 02.86				<b>001-FS</b>
<b>8000 SERIE</b>					
<b>8080</b> 51-81 kW (69-110 PS) WD 411.85, WD 411.86, WD 411.89, WD 411.90, WD 611.85, WD 611.86, WD 611.87, WD 611.88	01.79→				<b>001-FS</b>
<b>8055</b> 35 kW (48 PS) WD 311.44, WD 311.45, WD 311.46, WD 311.47	02.82→ 09.96				<b>001-FS</b>
<b>8060</b> 35-41 kW (48-56 PS) WD 311.40, WD 311.41, WD 311.87	01.80→				<b>001-FS</b>
<b>8065</b> 41 kW (56 PS) WD 311.85, WD 311.86, WD 311.87	09.86→				<b>001-FS</b>
<b>8070</b> 43-47 kW (58-64 PS) WD 411.41, WD 411.42, WD 411.43, WD 411.44	01.80→ 09.94				<b>001-FS</b>
<b>8075</b> 47 kW (64 PS) WD 411.45, WD 411.46	01.84→ 09.94				<b>001-FS</b>
<b>8090</b> 59 kW (80 PS) WD 411.87, WD 411.88	01.84→ 09.94				<b>001-FS</b>
<b>8100</b> 63-66 kW (85-89 PS) WD 611.40, WD 611.41, WD 611.42, WD 611.43	12.78→ 09.94				<b>001-FS</b>
<b>8110</b> 66 kW (89 PS) WD 611.42, WD 611.43					<b>001-FS</b>
<b>8130</b> 74 kW (81 PS) WD 611.86	07.84→ 09.94				<b>001-FS</b>
<b>890-Serie</b>					
<b>890.132</b> 89-132 kW (120-180 PS) WD 610.00, WD 610.13, WD 610.19, WD 610.68, WD 610.72, WD 614.09	01.68→ 12.79				<b>001-FS</b>





**S**





890-Serie									
<b>890.132</b> 89-97 kW (120-132 PS) WD 610.00, WD 610.19	01.68→ 12.74						<b>001-FS</b>		
<b>890.132</b> 89-97 kW (120-132 PS) WD 610.00, WD 610.19	01.68→ 12.74						<b>001-FS</b>		
<b>890.150</b> 110-125 kW (150-170 PS) WD 610.60, WD 610.69, WD 610.70	01.68→ 12.79						<b>001-FS</b>		
<b>890.150</b> 110-125 kW (150-170 PS) WD 610.60, WD 610.69, WD 610.70	01.68→ 12.79						<b>001-FS</b>		
<b>890.150</b> 110-125 kW (150-170 PS) WD 610.60, WD 610.69, WD 610.70	01.68→ 12.79						<b>001-FS</b>		
<b>500/650</b>									
<b>540</b> 30-46 kW (40-63 PS) WD 307, WD 308.40, WD 408.40, WD 408.41, WD 408.42, WD 408.43	01.67→						<b>001-FS</b>		
<b>9000 SERIE</b>									
<b>9083</b> 61 kW (83 PS) WD 401.89							<b>001-FS</b>		
<b>9086</b> 63 kW (86 PS) WD 401.82, WD 401.83							<b>001-FS</b>		
<b>9094</b> 69 kW (94 PS) WD 401.85							<b>001-FS</b>		
<b>ENGINE</b>									
<b>ENGINE</b> 57-136 kW (78-185 PS) WD 401.80, WD 401.81, WD 612.37								<b>4242-AC</b> <b>4243-ACC</b>	











					
<b>BAJA Pickup</b>					
<b>2.5 AWD</b> 123-129 kW (167-175 PS) EJ253	09.02→ 12.06				<b>825-FP</b>
<b>2.5 AWD</b> 165-210 kW (224-286 PS) EJ255	09.03→ 12.06				<b>825-FP</b>
<b>BRZ</b>					
<b>2.0</b> 147 kW (200 PS) FA20D	06.12→		<b>4024-AP</b>		
<b>FORESTER</b>					
<b>2.5i Turbo 16V</b> 155 kW (210 PS) EJ25 T (155 kW)	12.03→	<b>107-OS</b>	<b>177-AP</b>		
<b>FORESTER (SF_)</b>					
<b>2.0 16V AWD</b> 155-227 kW (211-250 PS) EJ20 (Turbo)	03.97→ 02.02		→06.98 <b>177-AP</b>		
<b>2.0 AWD (SF5)</b> 90-101 kW (122-138 PS) EJ202	08.97→ 09.02	<b>851-OS</b>	<b>177-AP</b>	<b>825-FP</b>	
<b>2.0 AWD (SF5)</b> 90-101 kW (122-138 PS) EJ202	06.98→ 09.02	<b>851-OS</b>	<b>177-AP</b>	<b>825-FP</b>	
<b>2.0 S Turbo AWD (SF5)</b> 125-184 kW (170-250 PS) EJ205	06.98→ 04.01	<b>851-OS</b>	<b>177-AP</b>	<b>825-FP</b>	
<b>2.0 S Turbo AWD (SF5)</b> 125-184 kW (170-250 PS) EJ205	04.01→ 09.02	<b>851-OS</b>	<b>177-AP</b>	<b>825-FP</b>	
<b>2.5 AWD</b> 110-125 kW (150-170 PS) EJ25D	07.97→ 05.02			<b>825-FP</b>	
<b>2.5 Turbo AWD</b> 160 kW (218 PS) EJ250	09.98→ 05.02			<b>825-FP</b>	
<b>FORESTER (SG_)</b>					
<b>2.0 AWD</b> 85-116 kW (115-158 PS) EJ201	06.02→ 05.05	<b>851-OS</b>	<b>177-AP</b>	<b>825-FP</b>	
<b>2.0 S Turbo AWD</b> 125-184 kW (170-250 PS) EJ205	02.02→ 05.05	<b>851-OS</b>	<b>177-AP</b>	<b>825-FP</b>	
<b>2.0 X AWD</b> 103-121 kW (140-165 PS) EJ204	06.05→ 05.08		<b>177-AP</b>		
<b>2.5 AWD</b> 110-130 kW (150-177 PS) EJ251	06.02→ 05.05			<b>825-FP</b>	
<b>2.5 AWD</b> 110-130 kW (150-177 PS) EJ251	01.03→ 12.04			<b>825-FP</b>	
<b>2.5 AWD</b> 165-210 kW (224-286 PS) EJ255	01.04→ 12.09			<b>825-FP</b>	
<b>2.5 AWD</b> 123-129 kW (167-175 PS) EJ253	01.05→ 10.12			<b>825-FP</b>	
<b>2.5 AWD (SG9)</b> 112-155 kW (152-211 PS) EJ25	12.03→ 05.05		<b>177-AP</b>	<b>825-FP</b>	
<b>2.5 AWD (SG9)</b> 110-125 kW (150-170 PS) EJ25D	06.05→ 05.08		<b>177-AP</b>	<b>825-FP</b>	
<b>2.5 AWD (SG9, S11SG, S12SH)</b> 165-210 kW (224-286 PS) EJ255	06.05→ 05.08		<b>177-AP</b>	<b>825-FP</b>	

**S**

					
<b>IMPREZA Coupe (GFC)</b>					
1.6 66-70 kW (90-95 PS) EJ161, EJ16E	12.96→ 12.00	<b>851-OS</b>	<b>177-AP</b>		
1.6 66-70 kW (90-95 PS) EJ161	09.98→ 09.00	<b>851-OS</b>	<b>177-AP</b>		
1.6 AWD 66-70 kW (90-95 PS) EJ161	12.96→ 12.00	<b>851-OS</b>	<b>177-AP</b>	<b>825-FP</b>	
1.8 AWD 76-82 kW (103-112 PS) EJ18	09.94→ 12.97			<b>825-FP</b>	
2.0 AWD 85-116 kW (115-158 PS) EJ201, EJ20E	12.95→ 12.00		<b>177-AP</b>	<b>825-FP</b>	
2.0 Turbo AWD 147-184 kW (200-250 PS) EJ20G	12.96→ 12.00	<b>851-OS</b>	<b>177-AP</b>	<b>825-FP</b>	
2.2 AWD 94-102 kW (128-139 PS) EJ22E	09.94→ 12.98			<b>825-FP</b>	
2.2 AWD 94-102 kW (128-139 PS) EJ22E	11.95→ 08.98			<b>825-FP</b>	
2.2 AWD 106 kW (144 PS) EJ222	09.98→ 12.00			<b>825-FP</b>	
2.2 AWD 94-102 kW (128-139 PS) EJ22E	09.98→ 09.00			<b>825-FP</b>	
2.5 AWD 123-129 kW (167-175 PS) EJ253	09.98→ 12.99			<b>825-FP</b>	
<b>IMPREZA Estate (GF)</b>					
1.6 66-70 kW (90-95 PS) EJ161, EJ16E	01.93→ 08.98	<b>851-OS</b>	<b>177-AP</b>		
1.6 i (GF3) 66-70 kW (90-95 PS) EJ161	06.98→ 12.00	<b>851-OS</b>	<b>177-AP</b>	<b>825-FP</b>	
1.6 i AWD 66-70 kW (90-95 PS) EJ16	08.92→ 12.00	<b>851-OS</b>	<b>177-AP</b>	<b>825-FP</b>	
1.6 i AWD 66-70 kW (90-95 PS) EJ161	06.98→ 12.00	<b>851-OS</b>	<b>177-AP</b>	<b>825-FP</b>	
1.8 AWD 76-82 kW (103-112 PS) EJ18	09.92→ 12.96			<b>825-FP</b>	
1.8 AWD 76-89 kW (103-121 PS) EJ18S	04.93→ 10.97			<b>825-FP</b>	
1.8 i (GF5) 76 kW (103 PS) EJ18E	11.95→ 06.96		<b>177-AP</b>		
1.8 i AWD (GF6) 76-82 kW (103-112 PS) EJ18	08.92→ 12.00	<b>851-OS</b>	<b>177-AP</b>	<b>825-FP</b>	
2.0 85-103 kW (116-140 PS) EJ20E	09.96→ 08.98		<b>177-AP</b>		
2.0 Turbo GT AWD (GF8) 125-184 kW (170-250 PS) EJ205	06.98→ 12.00	<b>851-OS</b>	<b>177-AP</b>	<b>825-FP</b>	
2.0 i 85-116 kW (115-158 PS) EJ201	09.98→ 09.00		<b>177-AP</b>		
2.0 i 16V AWD 85-116 kW (115-158 PS) EJ201, EJ20E	06.98→ 12.00		<b>177-AP</b>	<b>825-FP</b>	
2.0 i AWD (GF8) 85-116 kW (115-158 PS) EJ201, EJ20E	12.95→ 12.00		<b>177-AP</b>	<b>825-FP</b>	
2.0 i Turbo AWD (GF8) 155-227 kW (211-250 PS) EJ20 (Turbo)	03.94→ 12.00	<b>851-OS</b>	<b>177-AP</b>	<b>825-FP</b>	
2.2 AWD 94-102 kW (128-139 PS) EJ22E	09.94→ 12.98			<b>825-FP</b>	

					
<b>IMPREZA Estate (GF)</b>					
2.2 AWD 106 kW (144 PS) EJ222	09.98→ 12.00				825-FP
2.2 GX AWD 94-101 kW (128-137 PS) EJ22	11.95→ 08.98				825-FP
2.2 GX AWD 94-102 kW (128-139 PS) EJ22E	09.98→ 09.00				825-FP
<b>IMPREZA Estate (GG)</b>					
1.5 74-81 kW (101-110 PS) EL15	06.01→ 08.05			177-AP	
1.5 74-81 kW (101-110 PS) EL15	10.05→ 03.07			177-AP	
1.5 AWD 74-81 kW (101-110 PS) EL15	10.05→ 03.07			177-AP	
1.5 AWD 74-81 kW (101-110 PS) EL15	05.06→ 03.07			177-AP	
1.6 AWD 66-70 kW (90-95 PS) EJ161	12.00→ 09.06	851-OS		177-AP	825-FP
2.0 AWD 85-116 kW (115-158 PS) EJ201	12.00→ 12.07				825-FP
2.0 AWD 125-184 kW (170-250 PS) EJ205	10.05→ 03.07			177-AP	825-FP
2.0 Turbo AWD (GGA) 125-184 kW (170-250 PS) EJ205	12.00→ 12.05	851-OS		177-AP	825-FP
2.0 WRX AWD 125-184 kW (170-250 PS) EJ205	09.01→ 12.05			177-AP	825-FP
2.0 WRX STi AWD 195-235 kW (265-320 PS) EJ207	10.00→ 10.02			177-AP	825-FP
2.0 WRX Turbo AWD 125-184 kW (170-250 PS) EJ205	12.02→ 09.06	851-OS		177-AP	825-FP
2.0 i R AWD (GG9) 82-130 kW (112-177 PS) EJ20, EJ204	09.05→ 06.07			177-AP	825-FP
2.2 AWD 106 kW (144 PS) EJ222	10.00→ 12.01				825-FP
2.5 AWD 123-129 kW (167-175 PS) EJ253	09.01→ 12.07				825-FP
2.5 AWD 112-155 kW (152-211 PS) EJ25	12.02→ 09.05			177-AP	825-FP
2.5 AWD 195-294 kW (265-400 PS) EJ257	10.05→ 03.07			177-AP	825-FP
2.5 WRX AWD 165-210 kW (224-286 PS) EJ255	09.05→ 12.07			177-AP	825-FP
2.5 WRX AWD (GGG) 165-210 kW (224-286 PS) EJ255	09.05→ 12.08			177-AP	825-FP
<b>IMPREZA Hatchback (GR, GH, G3)</b>					
2.5 WRX S AWD 165-210 kW (224-286 PS) EJ255	02.09→ 12.10			177-AP	
<b>IMPREZA Saloon (GC)</b>					
1.6 i (GC3) 66-70 kW (90-95 PS) EJ16	08.92→ 12.00	851-OS		177-AP	

					
<b>IMPREZA Saloon (GC)</b>					
<b>1.6 i (GC3)</b> 66-70 kW (90-95 PS) EJ161	06.98→ 12.00	<b>851-OS</b>	<b>177-AP</b>	<b>825-FP</b>	
<b>1.6 i AWD</b> 66-70 kW (90-95 PS) EJ16	08.92→ 12.00	<b>851-OS</b>	<b>177-AP</b>	<b>825-FP</b>	
<b>1.6 i AWD</b> 66-70 kW (90-95 PS) EJ161	06.98→ 12.00	<b>851-OS</b>	<b>177-AP</b>	<b>825-FP</b>	
<b>1.8 i (GC5)</b> 76 kW (103 PS) EJ18E	11.95→ 06.96		<b>177-AP</b>		
<b>1.8 i AWD (GC6)</b> 76-82 kW (103-112 PS) EJ18, EJ18E	08.92→ 12.00	<b>851-OS</b>	<b>177-AP</b>	<b>825-FP</b>	
<b>2.0 Turbo GT AWD (GC8)</b> 155-227 kW (211-250 PS) EJ20 (Turbo)	03.94→ 12.00	<b>851-OS</b>	<b>177-AP</b>	<b>825-FP</b>	
<b>2.0 Turbo GT AWD (GC8)</b> 125-184 kW (170-250 PS) EJ205	06.98→ 12.00	<b>851-OS</b>	<b>177-AP</b>	<b>825-FP</b>	
<b>2.0 i</b> 85-116 kW (115-158 PS) EJ201	09.98→ 09.00		<b>177-AP</b>		
<b>2.0 i AWD (GC7)</b> 85-116 kW (115-158 PS) EJ201, EJ20E	10.95→ 12.00		<b>177-AP</b>		
<b>2.0 i AWD (GC8)</b> 85-116 kW (115-158 PS) EJ201	06.98→ 12.00		<b>177-AP</b>		
<b>IMPREZA Saloon (GD)</b>					
<b>1.5</b> 74-81 kW (101-110 PS) EL15	10.05→ 03.07		<b>177-AP</b>		
<b>1.5 AWD</b> 74-81 kW (101-110 PS) EL15	10.05→ 03.07		<b>177-AP</b>		
<b>1.5 AWD</b> 74-81 kW (101-110 PS) EL15	05.06→ 03.07		<b>177-AP</b>		
<b>1.6 AWD</b> 66-70 kW (90-95 PS) EJ161	12.00→ 06.09	<b>851-OS</b>	<b>177-AP</b>	<b>825-FP</b>	
<b>2.0 AWD (GDB)</b> 195-235 kW (265-320 PS) EJ207	10.05→ 03.07		<b>177-AP</b>		
<b>2.0 WRX STi AWD</b> 195-235 kW (265-320 PS) EJ207	02.04→ 07.05		<b>177-AP</b>		
<b>2.0 WRX STi AWD (GDB)</b> 195-235 kW (265-320 PS) EJ207	11.01→ 07.05	<b>851-OS</b>	<b>177-AP</b>	<b>825-FP</b>	
<b>2.0 WRX Turbo AWD</b> 125-184 kW (170-250 PS) EJ205	12.02→ 03.07	<b>851-OS</b>	<b>177-AP</b>	<b>825-FP</b>	
<b>2.0 WRX Turbo AWD (GDA)</b> 125-184 kW (170-250 PS) EJ205	12.00→ 12.05	<b>851-OS</b>	<b>177-AP</b>	<b>825-FP</b>	
<b>2.0 i AWD</b> 125-184 kW (170-250 PS) EJ205	12.01→ 11.02	<b>851-OS</b>	<b>177-AP</b>	<b>825-FP</b>	
<b>2.0 i R AWD (GD9)</b> 103-121 kW (140-165 PS) EJ204	09.05→ 03.07		<b>177-AP</b>		
<b>2.5 AWD</b> 110-130 kW (150-177 PS) EJ251	03.01→ 09.05	<b>107-OS</b>	<b>177-AP</b>	<b>825-FP</b>	
<b>2.5 AWD</b> 195-294 kW (265-400 PS) EJ257	10.05→ 03.07		<b>177-AP</b>		





					
<b>IMPREZA Saloon (GD)</b>					
<b>2.5 WRX STi AWD (GDF)</b> 195-294 kW (265-400 PS) EJ257	09.05→ 12.07			<b>177-AP</b>	
<b>2.5 i AWD (GDE)</b> 110-130 kW (150-177 PS) EJ251	12.02→ 09.05	<b>107-OS</b>		<b>177-AP</b>	<b>825-FP</b>
<b>2.5 i WRX AWD (GDG)</b> 165-210 kW (224-286 PS) EJ255	09.05→ 12.08			<b>177-AP</b>	
<b>JUSTY</b>					
<b>1.3 TDI 16V</b>	12.03→	UFI Housing	<b>4099-OX</b> <b>4103-OX</b>		<b>4136-FX</b>
<b>JUSTY I (KAD)</b>					
<b>1000</b> 37-41 kW (50-56 PS) EF10	11.84→ 06.89		<b>107-OS</b>		
<b>1000</b> 37-41 kW (50-56 PS) EF10	05.87→ 10.95		<b>107-OS</b>		
<b>1000 4WD (KAD-A)</b> 37-41 kW (50-56 PS) EF10	11.84→ 12.90		<b>107-OS</b>		
<b>1000 4WD (KAD-A)</b> 37-41 kW (50-56 PS) EF10	05.87→ 11.94		<b>107-OS</b>		
<b>JUSTY II (JMA, MS)</b>					
<b>1.3 4x4</b> 62-63 kW (84-86 PS) G13BB	04.01→ 11.03		<b>847-OS</b> <b>848-OS</b>		
<b>1.3 GX 4x4</b> 50 kW (68 PS) EF13	10.95→ 11.03		<b>847-OS</b> <b>848-OS</b>		
<b>JUSTY III (G3X)</b>					
<b>1.3 AWD</b> 60-69 kW (82-94 PS) M13A	09.03→		<b>848-OS</b>		
<b>1.5 AWD</b> 73-80 kW (99-109 PS) M15A	09.03→		<b>848-OS</b>		
<b>JUSTY IV</b>					
<b>1.0</b> 50-51 kW (68-70 PS) 1KR-FE	01.07→		<b>4756-OX</b>	<b>4325-AP</b>	
<b>LEGACY I (BC)</b>					
<b>1800</b> 76 kW (103 PS) EJ18 SPI	01.89→ 12.93		<b>851-OS</b>		
<b>1800 4WD</b> 76 kW (103 PS) EJ18 SPI	01.89→ 09.91		<b>851-OS</b>		<b>825-FP</b>
<b>2.0</b> 85-103 kW (116-140 PS) EJ20E	08.91→ 12.93		<b>851-OS</b>	<b>177-AP</b>	
<b>2.2 4WD</b> 94-102 kW (128-139 PS) EJ22E	09.89→ 08.94				<b>825-FP</b>
<b>2000 4WD</b> 85 kW (116 PS) EJ20 EMPI	08.91→ 07.94			<b>177-AP</b>	
<b>2000 Turbo 4WD (BC5)</b> 147 kW (200 PS) EJ20-GN	05.92→ 07.94		<b>851-OS</b>	<b>177-AP</b>	<b>825-FP</b> <b>945-AC</b>
<b>2200 4WD (BC6, BC7)</b> 94-100 kW (128-136 PS) EJ22 EMPI	01.89→ 07.94			<b>177-AP</b>	

**S**



<b>LEGACY I Estate (BC, BJJ)</b>							
<b>1800</b> 76 kW (103 PS) EJ18 SPI	01.89→ 07.94		<b>851-OS</b>				
<b>1800 4WD</b> 76 kW (103 PS) EJ18 SPI	01.89→ 07.94		<b>851-OS</b>			<b>825-FP</b>	
<b>2.2</b> 94-101 kW (128-137 PS) EJ22	05.89→ 10.91			<b>177-AP</b>			
<b>2000</b> 85 kW (116 PS) EJ20 EMPI	09.91→ 12.93			<b>177-AP</b>			
<b>2000 4WD</b> 85 kW (116 PS) EJ20 EMPI	09.91→ 07.94			<b>177-AP</b>			
<b>2000 Turbo Super 4WD</b> 147 kW (200 PS) EJ20-GN	05.92→ 07.94		<b>851-OS</b>	<b>177-AP</b>		<b>825-FP</b>	<b>945-AC</b>
<b>2200 Super 4WD</b> 94-100 kW (128-136 PS) EJ22 EMPI	01.89→ 07.94			<b>177-AP</b>		<b>825-FP</b>	
<b>LEGACY II (BD)</b>							
<b>2.0 i</b> 85-103 kW (116-140 PS) EJ20E	09.94→ 03.99		<b>851-OS</b>	<b>177-AP</b>			
<b>2.0 i 4WD</b> 85-116 kW (115-158 PS) EJ201, EJ20E	09.94→ 03.99		<b>851-OS</b>	<b>177-AP</b>			
<b>2.2 (BD6)</b> 94-101 kW (128-137 PS) EJ22	07.94→ 11.98			<b>177-AP</b>			
<b>2.2 4WD</b> 94-102 kW (128-139 PS) EJ22E	07.94→ 03.99					<b>825-FP</b>	
<b>2.2 4WD (BD7)</b> 94-101 kW (128-137 PS) EJ22	07.94→ 11.98					<b>825-FP</b>	
<b>2.2 GX, LX 4WD (BD6, BD7)</b> 94-101 kW (128-137 PS) EJ22	06.94→ 09.98					<b>825-FP</b>	
<b>2.2 i 4WD</b> 94-100 kW (128-136 PS) EJ22 EMPI	06.96→ 03.99		<b>851-OS</b>	<b>177-AP</b>		<b>825-FP</b>	
<b>2.2 i 4WD (BD7)</b> 94-100 kW (128-136 PS) EJ22 EMPI	09.94→ 03.99		<b>851-OS</b>	<b>177-AP</b>		<b>825-FP</b>	
<b>2.5 4WD</b> 110-125 kW (150-170 PS) EJ25D	06.96→ 03.99					<b>825-FP</b>	
<b>2.5 4WD (BD9)</b> 112-155 kW (152-211 PS) EJ25	09.96→ 11.98					<b>825-FP</b>	
<b>2.5 i 4WD</b> 110-125 kW (150-170 PS) EJ25D	06.96→ 03.99			→09.98 <b>177-AP</b>		<b>825-FP</b>	
<b>LEGACY II Estate (BG)</b>							
<b>2.0 i</b> 85 kW (116 PS) EJ20 EMPI	09.94→ 11.98		<b>851-OS</b>	<b>177-AP</b>			
<b>2.0 i 4WD</b> 85-116 kW (115-158 PS) EJ201, EJ20E	09.94→ 11.98		<b>851-OS</b>	<b>177-AP</b>			
<b>2.2 4WD</b> 94-102 kW (128-139 PS) EJ22E	02.94→ 12.99					<b>825-FP</b>	
<b>2.2 LX 4WD (BG6, BG7)</b> 94-101 kW (128-137 PS) EJ22	06.94→ 09.98					<b>825-FP</b>	
<b>2.2 i 4WD</b> 94-100 kW (128-136 PS) EJ22 EMPI	06.96→ 11.98		<b>851-OS</b>	<b>177-AP</b>		<b>825-FP</b>	
<b>2.2 i 4WD (BG7)</b> 94-100 kW (128-136 PS) EJ22 EMPI	02.94→ 12.98		<b>851-OS</b>	<b>177-AP</b>		<b>825-FP</b>	

**S**

					
<b>LEGACY II Estate (BG)</b>					
<b>2.2 i 4WD (BG7)</b> 94-101 kW (128-137 PS) EJ22	07.94→ 11.98				<b>825-FP</b>
<b>2.5 4WD</b> 112-155 kW (152-211 PS) EJ25	09.95→ 12.96				<b>825-FP</b>
<b>2.5 4WD</b> 110-125 kW (150-170 PS) EJ25D	09.95→ 12.99				<b>825-FP</b>
<b>2.5 i 4WD</b> 110-125 kW (150-170 PS) EJ25D	06.96→ 11.98		→09.98	<b>177-AP</b>	<b>825-FP</b>
<b>2.5 i 4WD (BG9)</b> 110-125 kW (150-170 PS) EJ25D	09.96→ 11.98				<b>825-FP</b>
<b>LEGACY III (BE)</b>					
<b>2.5 AWD</b> 123-129 kW (167-175 PS) EJ253	09.00→ 08.03				<b>825-FP</b>
<b>2.5 AWD (BE9)</b> 112-155 kW (152-211 PS) EJ25	10.98→ 08.03				<b>825-FP</b> <b>973-FP</b>
<b>3.0 H6 AWD (BEE)</b> 154-184 kW (209-250 PS) EZ30	08.00→ 08.03				<b>973-FP</b>
<b>LEGACY III Estate (BH)</b>					
<b>2.5 AWD</b> 123-129 kW (167-175 PS) EJ253	09.99→ 08.03				<b>825-FP</b>
<b>2.5 AWD (BH9)</b> 112-155 kW (152-211 PS) EJ25	12.98→ 08.03				<b>825-FP</b> <b>973-FP</b>
<b>3.0 H6 AWD</b> 154-184 kW (209-250 PS) EZ30	08.00→ 08.03				<b>973-FP</b>
<b>LEGACY IV (BL)</b>					
<b>2.0 GT Tuned By STI AWD (BL5)</b> 180-200 kW (245-272 PS) EJ20T	08.04→ 07.06				<b>4798-ACC</b>
<b>2.5 AWD (BL9)</b> 112-155 kW (152-211 PS) EJ25	09.03→ 04.09	<b>107-OS</b>			<b>973-FP</b> <b>945-AC</b> <b>947-ACC</b>
<b>2.5 STI AWD (BL9)</b> 165-210 kW (224-286 PS) EJ255, EJ25DET	09.06→ 12.09				<b>4798-ACC</b>
<b>2.5 T AWD (BL9)</b> 184-210 kW (250-286 PS) EJ25DET	09.06→ 12.09				<b>4798-ACC</b>
<b>2.5 i AWD (BL9)</b> 112-155 kW (152-211 PS) EJ25	09.07→ 12.09				<b>973-FP</b> <b>4798-ACC</b>
<b>3.0 R AWD (BLE)</b> 154-184 kW (209-250 PS) EZ30	09.03→ 08.09	<b>146-OS</b>			<b>973-FP</b> <b>4798-ACC</b> <b>945-AC</b> <b>947-ACC</b>
<b>LEGACY IV Estate (BP)</b>					
<b>2.0 AWD</b> 132-140 kW (180-190 PS) EJ20Y	06.05→ 04.09				<b>4798-ACC</b>
<b>2.0 AWD</b> 132-140 kW (180-190 PS) EJ20Y	06.05→ 04.09				<b>4798-ACC</b>
<b>2.0 GT AWD (BP5)</b> 180-200 kW (245-272 PS) EJ20T	08.04→ 08.06				<b>4798-ACC</b>

**S**









					
<b>LEGACY IV Estate (BP)</b>					
<b>2.0 GT AWD (BP5)</b> 180-200 kW (245-272 PS) EJ20T	01.06→ 08.06				4798-ACC
<b>2.0 Turbo AWD (BP5)</b> 155-227 kW (211-250 PS) EJ20 (Turbo)	09.03→ 11.06				4798-ACC
<b>2.5 AWD (BP9)</b> 112-155 kW (152-211 PS) EJ25	09.03→ 04.09	<b>107-OS</b>		<b>973-FP</b>	<b>945-AC</b> <b>947-ACC</b>
<b>2.5 STI AWD (BP9)</b> 184-210 kW (250-286 PS) EJ25DET	09.06→ 12.09				4798-ACC
<b>2.5 T AWD (BP9)</b> 184-210 kW (250-286 PS) EJ25DET	09.06→ 12.09				4798-ACC
<b>2.5 i AWD</b> 112-155 kW (152-211 PS) EJ25	01.08→ 12.09			<b>973-FP</b>	
<b>3.0 R AWD (BPE)</b> 154-184 kW (209-250 PS) EZ30	09.03→ 08.09	<b>146-OS</b>		<b>973-FP</b>	<b>945-AC</b> <b>947-ACC</b>
<b>LEGACY OUTBACK (BG)</b>					
<b>2.5 (BG9)</b> 110-125 kW (150-170 PS) EJ25D	01.96→ 12.99		→09.98	<b>177-AP</b>	
<b>LEGACY V (BM)</b>					
<b>2.0 D AWD</b> 80-110 kW (109-150 PS) EE20Z	09.09→ 12.14				4798-ACC
<b>2.0 i AWD</b> 103-121 kW (140-165 PS) EJ204	06.09→ 12.15				4798-ACC
<b>2.0 i AWD</b> 103-121 kW (140-165 PS) EJ204	09.09→ 12.14				4798-ACC
<b>2.0 i LPG AWD</b> 103-121 kW (140-165 PS) EJ204	09.09→ 12.11				4798-ACC
<b>2.5 GT AWD (BM9)</b> 165-210 kW (224-286 PS) EJ255	07.10→ 12.14				4798-ACC
<b>2.5 i AWD (BM9)</b> 123-129 kW (167-175 PS) EJ253	09.09→ 12.14				4798-ACC
<b>LEGACY V Estate (BR)</b>					
<b>2.0 D AWD</b> 80-110 kW (109-150 PS) EE20Z	09.09→ 12.14				4798-ACC
<b>2.0 i AWD</b> 103-121 kW (140-165 PS) EJ204	09.09→ 12.14				4798-ACC
<b>2.0 i AWD</b> 110-120 kW (150-163 PS) FB20	06.12→ 12.14				4798-ACC
<b>2.0 i LPG AWD</b> 103-121 kW (140-165 PS) EJ204	09.09→ 12.11				4798-ACC
<b>2.5 GT AWD (BR9)</b> 165-210 kW (224-286 PS) EJ255	07.10→ 12.14				4798-ACC
<b>2.5 i AWD (BR9)</b> 123-129 kW (167-175 PS) EJ253	09.09→ 12.14				4798-ACC
<b>2.5 i AWD (BRM)</b> 125-130 kW (170-177 PS) FB25	07.12→ 12.14				4798-ACC

**S**





					
<b>LEGACY VI (BN, BS)</b>					
<b>2.5 i AWD (BN9)</b> 125-130 kW (170-177 PS) FB25	01.15→				<b>4798-ACC</b>
<b>OUTBACK (BE, BH)</b>					
<b>2.5 AWD</b> 123-129 kW (167-175 PS) EJ253	09.99→ 08.03			<b>825-FP</b>	
<b>2.5 AWD (BH9)</b> 112-155 kW (152-211 PS) EJ25	10.00→ 08.03	<b>107-OS</b>		<b>825-FP</b> <b>973-FP</b>	<b>945-AC</b>
<b>3.0 AWD</b> 161-186 kW (219-253 PS) EZ30D	09.00→ 08.03			<b>825-FP</b>	
<b>3.0 H6 AWD (BHE)</b> 154-184 kW (209-250 PS) EZ30	10.00→ 08.03		<b>177-AP</b>	<b>825-FP</b> <b>973-FP</b>	
<b>OUTBACK (BL, BP)</b>					
<b>3.0 AWD (BPE)</b> 154-184 kW (209-250 PS) EZ30	11.03→ 09.09	<b>146-OS</b>		<b>973-FP</b>	<b>945-AC</b>
<b>OUTBACK (BR)</b>					
<b>2.0 D AWD</b> 80-110 kW (109-150 PS) EE20Z	01.13→				<b>4798-ACC</b>
<b>2.0 D AWD (BRD)</b> 80-110 kW (109-150 PS) EE20Z	09.09→				<b>4798-ACC</b>
<b>2.5 i AWD</b> 112-155 kW (152-211 PS) EJ25	09.12→				<b>4798-ACC</b>
<b>2.5 i AWD</b> 127 kW (173 PS) FB25B	01.13→				<b>4798-ACC</b>
<b>2.5 i AWD (BR9)</b> 123-129 kW (167-175 PS) EJ253	09.09→				<b>4798-ACC</b>
<b>2.5 i AWD (BRM)</b> 123-129 kW (167-175 PS) EJ253	01.12→ 12.14				<b>4798-ACC</b>
<b>3.6 R AWD (BRF)</b> 182-206 kW (247-280 PS) EZ36D	09.09→				<b>4798-ACC</b>
<b>OUTBACK (BS)</b>					
<b>3.6 AWD (BSF)</b> 182-206 kW (247-280 PS) EZ36D	10.14→				<b>4798-ACC</b>
<b>REX I</b>					
<b>550</b> 23 kW (31 PS) EK23	08.77→ 08.81	<b>146-OS</b>			
<b>REX II</b>					
<b>550</b> 23 kW (31 PS) EK23	08.81→ 06.87	<b>146-OS</b>			
<b>550</b> 26 kW (35 PS) EK23 6V	06.87→ 06.89	<b>146-OS</b>			
<b>550 4WD</b> 23 kW (31 PS) EK23	08.83→ 06.87	<b>146-OS</b>			
<b>REX III</b>					
<b>0.5</b> 28 kW (38 PS) EN05	06.89→ 07.90	<b>146-OS</b>			
<b>0.5 4WD</b> 28 kW (38 PS) EN05	06.89→ 07.90	<b>146-OS</b>			

**S**

					
<b>SVX (CX)</b>					
<b>3.3 AWD 162-184 kW (220-250 PS)</b> EG33 DOHC	09.93→ 12.95				<b>825-FP</b>
<b>3.3 AWD 162-184 kW (220-250 PS)</b> EG33 DOHC	02.94→ 12.97	<b>107-OS</b>	<b>177-AP</b>		<b>825-FP</b>
<b>3.3 i 24V 4WD (CXW) 162-184 kW</b> (220-250 PS) EG33 DOHC	09.92→ 09.94	<b>107-OS</b>	<b>177-AP</b>		<b>825-FP</b>
<b>3.3 i 24V 4WD (CXW) 162-184 kW</b> (220-250 PS) EG33 DOHC	09.94→ 12.97	<b>107-OS</b>	<b>177-AP</b>		<b>825-FP</b>
<b>TRAVIO</b>					
<b>2.2i 16V</b>	08.01→	<b>630-OX</b>			
<b>TREZIA</b>					
<b>1.3 (NSP120X, NSP120L) 69-74 kW</b> (94-101 PS) 1NR-FE, 1NR-FKE	03.11→	<b>4756-OX</b>			<b>4798-ACC</b>
<b>1.4 D 55-66 kW (75-90 PS)</b> 1ND-TV	03.11→				<b>4798-ACC</b>
<b>VIVIO</b>					
<b>660 4WD 32-35 kW (44-48 PS)</b> EN07E	03.92→ 10.95	<b>107-OS</b>			
<b>LIBERO Bus (E10, E12)</b>					
<b>1.0 4WD (E10, KJ6) 37-41 kW</b> (50-56 PS) EF10	01.83→ 12.87	<b>107-OS</b>			
<b>1.2 4WD (E12, KJ8) 38-55 kW</b> (52-75 PS) EF12	08.86→ 02.00	<b>107-OS</b>			
<b>1.2 i 4WD (E12, FA) 38-55 kW</b> (52-75 PS) EF12	08.91→ 02.00	<b>107-OS</b>			

					
<b>ALTO I (0S)</b>					
<b>0.8</b> 27-29 kW (37-39 PS) F8A	10.83→ 08.84	<b>847-OS</b>			
<b>0.8 (SS80)</b> 25-30 kW (34-41 PS) F8B	06.82→ 08.84	<b>847-OS</b>			
<b>ALTO II Hatchback</b>					
<b>0.8 (SB308/CA)</b> 25-30 kW (34-41 PS) F8B	01.86→ 12.88	<b>847-OS</b>			
<b>ALTO IV (EF)</b>					
<b>1.0 (SH410)</b> 39-43 kW (53-58 PS) G10BB	09.94→ 06.02	<b>847-OS</b>			
<b>ALTO V (HA12, HA23)</b>					
<b>1.0</b> 39-43 kW (53-58 PS) G10BB	01.00→ 06.02	<b>847-OS</b>			
<b>ALTO VI (FF)</b>					
<b>1.1 (RF410)</b> 46 kW (63 PS) F10D, F10DN	09.04→ 12.08	<b>847-OS</b>			
<b>BALENO (EG)</b>					
<b>1.3 (SY413)</b> 47-59 kW (64-80 PS) G13BA	09.96→ 05.02	<b>847-OS</b>			
<b>1.3 i 16V (SY413)</b> 56-63 kW (76-86 PS) G13BB	07.95→ 05.02	<b>847-OS</b>			
<b>1.6 i 16V (SY416)</b> 68-73 kW (92-99 PS) G16B	07.95→ 05.02	<b>847-OS</b>			
<b>1.6 i 16V 4x4 (SY416)</b> 68-73 kW (92-99 PS) G16B	07.95→ 05.02	<b>847-OS</b>			
<b>1.9 TD (SY419)</b> 55 kW (75 PS) DHV (XUD9BSD), DHW (XUD9SD)	04.98→ 05.02	<b>386-OS</b>		<b>030-FC</b>	
<b>BALENO Estate (EG)</b>					
<b>1.3 16V (SY413)</b> 56-63 kW (76-86 PS) G13BB	03.97→ 05.02	<b>847-OS</b>			
<b>1.6 i 16V (SY416)</b> 68-73 kW (92-99 PS) G16B	08.96→ 05.02	<b>847-OS</b>			
<b>1.6 i 16V 4x4 (SY416)</b> 68-73 kW (92-99 PS) G16B	08.96→ 05.02	<b>847-OS</b>			
<b>1.8 i 16V (SY418)</b> 89-91 kW (121-124 PS) J18A	08.96→ 05.02	<b>847-OS</b>			
<b>1.9 TD (SY419)</b> 55 kW (75 PS) DHV (XUD9BSD), DHW (XUD9SD)	04.98→ 05.02	<b>386-OS</b>		<b>030-FC</b>	
<b>BALENO Hatchback (EG)</b>					
<b>1.3 (SY413)</b> 47-59 kW (64-80 PS) G13BA	09.96→ 05.02	<b>847-OS</b>			
<b>1.3 i 16V (SY413)</b> 56-63 kW (76-86 PS) G13BB	07.95→ 05.02	<b>847-OS</b>			
<b>1.6 i 16V (SY416)</b> 68-73 kW (92-99 PS) G16B	07.95→ 05.02	<b>847-OS</b>			
<b>1.6 i 16V 4x4 (SY416)</b> 68-73 kW (92-99 PS) G16B	07.95→ 05.02	<b>847-OS</b>			
<b>1.8 GTX (SY418)</b> 89-91 kW (121-124 PS) J18A	03.96→ 05.02	<b>847-OS</b>			







**S**

					
<b>BALENO Hatchback (EG)</b>					
<b>1.9 TD (SY419)</b> 55 kW (75 PS) DHW (XUD9SD)	04.98→ 05.02	<b>386-OS</b>			<b>030-FC</b>
<b>GRAND VITARA I (FT, HT)</b>					
<b>1.6 4x4 (SQ 416)</b> 68-73 kW (92-99 PS) G16B	03.98→ 07.03	<b>863-OS</b>			
<b>2.0 4x4 (SQ 420)</b> 94-108 kW (128-147 PS) J20A	04.98→ 08.05	<b>848-OS</b>			<b>4249-AC</b>
<b>2.0 4x4 (TA52, TL52, SQ 420)</b> 94-108 kW (128-147 PS) J20A	03.98→ 07.03	<b>848-OS</b>			<b>4249-AC</b>
<b>2.0 HDI 110 16V 4x4 (SQ 420D)</b> 80 kW (109 PS) RHW	07.01→ 09.05	<b>386-OS</b>			<b>434-FX</b>
<b>2.0 HDI 110 4x4 (SQ 420D)</b> 80 kW (109 PS) RHZ	07.01→ 09.05				<b>434-FX</b> <b>448-FX</b>
<b>2.0 TD 4x4 (SQ 420D)</b> 52-68 kW (71-92 PS) RF	03.98→ 07.03	<b>860/3-OS</b>			<b>827-FS</b>
<b>2.5 V6 24V 4x4 (SQ 625)</b> 106-123 kW (144-167 PS) H 25 A	04.01→ 07.03	<b>863-OS</b>			
<b>2.5 V6 24V 4x4 (TD62, SQ 625)</b> 106-123 kW (144-167 PS) H 25 A	04.98→ 07.03	<b>863-OS</b>			
<b>2.7 (JA 627)</b> 126-138 kW (171-188 PS) H 27 A	06.01→ 08.03	<b>863-OS</b>			
<b>2.7 (JA 627)</b> 126-138 kW (171-188 PS) H 27 A	09.03→ 08.06	<b>863-OS</b>			
<b>2.7 4x4 (JA 627)</b> 126-138 kW (171-188 PS) H 27 A	09.01→ 07.03	<b>863-OS</b>			
<b>2.7 4x4 (TX92, JA 627)</b> 126-138 kW (171-188 PS) H 27 A	04.03→ 07.03	<b>863-OS</b>			
<b>GRAND VITARA II (JT, TE, TD)</b>					
<b>1.6 All-wheel Drive (JB416)</b> 65-104 kW (88-142 PS) M16A	04.05→ 02.15	<b>863-OS</b>			<b>4249-AC</b>
<b>1.6 All-wheel Drive (TA74, JB416)</b> 65-104 kW (88-142 PS) M16A	09.05→ 02.15	<b>863-OS</b>			<b>4249-AC</b>
<b>1.9 DDiS (JB419WD, JB419XD)</b> 95 kW (129 PS) F9QB	03.06→ 08.08				<b>4479-FP</b> <b>905-FX</b>
<b>1.9 DDiS All-wheel Drive (JT419, TD44, JB419WD, JB419XD)</b> 95 kW (129 PS) F9QB, F9QC	10.05→ 02.15				<b>4479-FP</b> <b>905-FX</b>
<b>2.0 All-wheel Drive (TD54, JB420)</b> 94-108 kW (128-147 PS) J20A	10.05→ 02.15	<b>848-OS</b>			<b>4249-AC</b>
<b>IGNIS</b>					
<b>1.5i 16V</b>	09.03→	<b>848-OS</b>			
<b>IGNIS I (FH)</b>					
<b>1.3 (HV51, HX51, RG413)</b> 59-69 kW (80-94 PS) M13A	10.00→ 09.03	<b>848-OS</b>			

**S**

						
<b>IGNIS I (FH)</b>						
<b>1.3 4WD (RG413)</b> 59-69 kW (80-94 PS) M13A	10.00→ 09.03		<b>848-OS</b>			
<b>1.5 Sport (RG415)</b> 73-83 kW (99-113 PS) M15A	12.03→ 12.05		<b>848-OS</b>			
<b>IGNIS II (MH)</b>						
<b>1.3 (RM413)</b> 59-69 kW (80-94 PS) M13A	09.03→		<b>848-OS</b>			
<b>1.3 DDiS (RM413D)</b> 51 kW (69 PS) Z13DT	09.03→	UFI Housing	<b>4099-OX</b> <b>4103-OX</b>		<b>4136-FX</b>	
<b>JIMNY Closed Off-Road Vehicle (SN)</b>						
<b>1.3 16V (SN413)</b> 56-63 kW (76-86 PS) G13BB	09.98→		<b>848-OS</b>			
<b>1.3 16V (SN413)</b> 59-69 kW (80-94 PS) M13A	02.01→		<b>848-OS</b>			
<b>1.3 16V 4WD (SN413)</b> 56-63 kW (76-86 PS) G13BB	09.98→		<b>848-OS</b>			
<b>1.3 16V 4WD (SN413)</b> 59-69 kW (80-94 PS) M13A	02.01→		<b>848-OS</b>			
<b>1.3 16V 4x4 (SN413)</b> 59-69 kW (80-94 PS) M13A	08.05→		<b>848-OS</b>			
<b>1.3 4x4 (SN413)</b> 56-63 kW (76-86 PS) G13BB	09.98→ 08.00		<b>848-OS</b>			
<b>1.3 4x4 (SN413)</b> 59-69 kW (80-94 PS) M13A	09.00→ 08.02		<b>848-OS</b>			
<b>1.5 DDiS 4WD (SN415D)</b> 48-50 kW (65-68 PS) K9K 700	12.03→		<b>504-OS</b>		(24) <b>4030-FP</b> <b>4196-FP</b>	
<b>LIANA (ER, RH_)</b>						
<b>1.3 (RH 413)</b> 59-69 kW (80-94 PS) M13A	03.02→		<b>848-OS</b>			
<b>1.4 DDiS (RH 414D)</b> 66 kW (90 PS) 8HY	04.04→	Euro 4 + 5	<b>696-OX</b>	<b>4017-AP</b>	<b>4129-FP</b>	
<b>1.6 (RH 416)</b> 65-104 kW (88-142 PS) M16A	03.02→		<b>848-OS</b>			
<b>1.6 4WD (RH 416)</b> 65-104 kW (88-142 PS) M16A	03.02→		<b>848-OS</b>			
<b>1.6 4WD (RH 416)</b> 65-104 kW (88-142 PS) M16A	04.02→		<b>848-OS</b>			
<b>1.6 4WD (RH 416)</b> 65-104 kW (88-142 PS) M16A	01.05→ 12.07		<b>848-OS</b>			
<b>1.6 i (RH416)</b> 65-104 kW (88-142 PS) M16A	04.02→		<b>848-OS</b>			
<b>LIANA Hatchback</b>						
<b>1.4 DDiS</b> 66 kW (90 PS) 8HY	04.04→ 12.07			<b>4017-AP</b>		
<b>SAMURAI Closed Off-Road Vehicle (SJ )</b>						
<b>1.3 All-wheel Drive (SJ 413)</b> 44-54 kW (60-73 PS) G13A	11.88→ 12.04		<b>863-OS</b>			

**S**





					
<b>SAMURAI Closed Off-Road Vehicle (SJ )</b>					
<b>1.3 All-wheel Drive (SJ 413) 44-54 kW</b> (60-73 PS) G13A	11.88→ 12.04	863-OS			
<b>1.9 D All-wheel Drive 46-47 kW</b> (63-64 PS) NF8Q	11.98→ 12.04			030-FC	
<b>1.9 TD All-wheel Drive (SJ 419TD)</b> 46-50 kW (63-68 PS) XUD9	11.98→ 12.04	386-OS		→08.99 030-FC	
<b>SWIFT Convertible (SF413)</b>					
<b>1.3 i (SF413, AK35, SY415, E35)</b> 47-59 kW (64-80 PS) G13BA	09.91→ 10.96	(12) 847-OS			
<b>SWIFT I (AA)</b>					
<b>1.0 (SA310, AA41/43) 36-52 kW</b> (48-70 PS) G10, G10A	10.83→ 03.89	(12) 107-OS 847-OS			
<b>1.3 (SA413, AA51) 44-54 kW</b> (60-73 PS) G13A	10.84→ 03.89	(12) 847-OS			
<b>1.3 (SA413, AA51/53) 44-54 kW</b> (60-73 PS) G13A	10.84→ 03.89	(12) 847-OS			
<b>1.3 (SA413, AA53) 44-54 kW</b> (60-73 PS) G13A	08.86→ 03.89	(12) 847-OS			
<b>SWIFT II Hatchback (EA, MA)</b>					
<b>1.0 (SF310, AA44) 36-52 kW (48-70 PS)</b> G10, G10A	03.89→ 05.01	05.94→ (12), 01.95→ 107-OS 847-OS			
<b>1.0 i (SF310, AA44) 37-41 kW</b> (50-56 PS) G10A	03.89→ 12.91	(12) 107-OS 847-OS			
<b>1.0 i (SF310, AA44) 37-41 kW</b> (50-56 PS) G10A	01.95→ 12.05	(12) 107-OS 847-OS			
<b>1.3 (SF413, AB35)</b>	03.89→ 05.01	(12) 847-OS			
<b>1.3 (SF413, AB35) 44-54 kW (60-73 PS)</b> G13A	03.89→ 12.91	(12) 847-OS			
<b>1.3 4WD (SF413, AA35) 44-54 kW</b> (60-73 PS) G13A	03.89→ 05.01	(12) 847-OS			
<b>1.3 4WD (SF413, AF35) 44-54 kW</b> (60-73 PS) G13A	10.89→ 12.91	(12) 847-OS			
<b>1.6 4x4 (SF 416) 68-73 kW (92-99 PS)</b> G16B	03.89→ 10.96	05.94→ 847-OS			
<b>SWIFT II Saloon (AH, AJ)</b>					
<b>1.3 (SF413, AH35) 44-74 kW</b> (60-101 PS) G13B	03.89→ 12.91	(12) 847-OS			
<b>1.3 (SF413, AH35, MA) 44-74 kW</b> (60-101 PS) G13B	01.91→ 12.95	(12) 847-OS			
<b>1.6 i (SF416, AH14, SF406) 68-73 kW</b> (92-99 PS) G16B	01.90→ 05.01	05.94→ 847-OS			

**S**













<b>SWIFT II Saloon (AH, AJ)</b>						
<b>1.6 i 4WD (SF416, AJ14)</b> 68-73 kW (92-99 PS) G16B	01.90→ 05.01	05.94→	<b>847-OS</b>			
<b>SWIFT III (MZ, EZ)</b>						
<b>1.3 DDiS (RS 413D)</b> 51 kW (69 PS) Z13DT	08.05→	UFI Housing	<b>4099-OX</b> <b>4103-OX</b>		<b>4136-FX</b>	
<b>SWIFT IV (FZ, NZ)</b>						
<b>1.2 (AZG 412)</b> 63-69 kW (86-94 PS) K12B	10.10→					<b>4769-AC</b>
<b>1.2 (AZH 412)</b> 63-69 kW (86-94 PS) K12B	10.10→					<b>4769-AC</b>
<b>1.3 DDiS (AZG 413D)</b> 55 kW (75 PS) D13A, D13AA	10.10→		<b>4460-OX</b>			
<b>1.4 (AZH 414)</b> 68-75 kW (92-102 PS) K14B	01.12→					<b>4769-AC</b>
<b>1.4 (AZH414, AZG414)</b> 68-75 kW (92-102 PS) K14B	02.11→					<b>4769-AC</b>
<b>SX4 (EY, GY)</b>						
<b>1.5 (RW 415)</b> 73-83 kW (99-113 PS) M15A	06.06→ 07.10		<b>848-OS</b>			
<b>1.6 (RW 416)</b> 65-104 kW (88-142 PS) M16A	06.06→		<b>848-OS</b>			
<b>1.6 DDiS (RW 416D)</b> 66 kW (90 PS) 9HX	04.07→			<b>4017-AP</b>		
<b>1.6 VVT</b> 65-104 kW (88-142 PS) M16A	11.10→ 12.15			<b>177-AP</b>		
<b>1.6 VVT (RW 416)</b> 65-104 kW (88-142 PS) M16A	06.06→		<b>848-OS</b>			
<b>1.6 VVT 4x4 (RW 416)</b> 65-104 kW (88-142 PS) M16A	06.06→		<b>848-OS</b>			
<b>1.9 DDiS (RW 419D)</b> 88 kW (120 PS) D19AA	06.06→		<b>4460-OX</b>		<b>4136-FX</b>	
<b>1.9 DDiS 4x4 (RW 419D)</b> 88 kW (120 PS) D19AA	06.06→		<b>4460-OX</b>		<b>4136-FX</b>	
<b>2.0 DDiS (RW 420D)</b> 99 kW (135 PS) D20AA	07.09→		<b>4460-OX</b>		<b>4136-FX</b>	
<b>2.0 DDiS 4x4 (RW 420D)</b> 99 kW (135 PS) D20AA	07.09→		<b>4460-OX</b>		<b>4136-FX</b>	
<b>SX4 Saloon (GY, RW)</b>						
<b>1.6 (RW 416)</b> 65-104 kW (88-142 PS) M16A	10.07→		<b>848-OS</b>			
<b>1.6 (RW 416)</b> 65-104 kW (88-142 PS) M16A	10.07→		<b>848-OS</b>			
<b>1.6 (RW 416)</b> 65-104 kW (88-142 PS) M16A	10.07→		<b>848-OS</b>			
<b>VITARA</b>						
<b>2.0 HDI</b> 80 kW (109 PS) RHZ	11.00→		<b>386-OS</b>		Bosch <b>434-FX</b> Siemens <b>448-FX</b>	

					
<b>VITARA (ET)</b>					
<b>HDI (SE 420HDI)</b> 64 kW (87 PS) RHP	12.03→ 12.05				<b>434-FX</b> <b>448-FX</b>
<b>VITARA (ET, TA, TD)</b>					
<b>1.6 All-wheel Drive (SE 416)</b> 50-68 kW (68-92 PS) G16A (8V)	07.88→ 12.91	<b>863-OS</b>			
<b>1.6 All-wheel Drive (TA, TA01, SE416)</b> 50-68 kW (68-92 PS) G16A (8V)	07.88→ 03.98	<b>863-OS</b>			
<b>1.6 i 16V All-wheel Drive (ET, TA02, SE416)</b> 68-73 kW (92-99 PS) G16B	07.90→ 03.98	<b>863-OS</b>			
<b>1.9 D All-wheel Drive (SE 419TD)</b> 50 kW (68 PS) XUD9A	01.95→ 03.98	<b>386-OS</b>		<b>030-FC</b>	
<b>1.9 D All-wheel Drive (SE 419TD)</b> 55 kW (75 PS) XUD9SD	08.96→ 03.98	<b>386-OS</b>		<b>030-FC</b>	
<b>2.0 16V All-wheel Drive (SV420)</b> 94-108 kW (128-147 PS) J20A	12.96→ 03.98	<b>863-OS</b>			
<b>2.0 TD All-wheel Drive (SV 420D)</b> 52-68 kW (71-92 PS) RF	12.94→ 03.98	<b>860/3-OS</b>		<b>827-FS</b>	
<b>2.0 TD Intercooler All-wheel Drive (SV 420D)</b> 52-68 kW (71-92 PS) RF	12.95→ 03.98	<b>860/3-OS</b>		<b>827-FS</b>	
<b>2.0 V6 24V All-wheel Drive (SV620)</b> 100 kW (136 PS) H 20 A	12.94→ 03.98	<b>863-OS</b>			
<b>2.5 V6 24V All-wheel Drive (FT)</b> 106-123 kW (144-167 PS) H 25 A	12.95→ 03.98	<b>863-OS</b>			
<b>VITARA Cabrio (ET)</b>					
<b>2.0 HDI (SE 420HDI)</b> 64 kW (87 PS) RHP	01.02→ 12.05				<b>434-FX</b> <b>448-FX</b>
<b>VITARA Cabrio (ET, TA)</b>					
<b>1.6 (TA01, SE416)</b> 50-68 kW (68-92 PS) G16A (8V)	07.88→ 01.95	<b>863-OS</b>			
<b>1.6 i 16V (TA02, SE416)</b> 68-73 kW (92-99 PS) G16B	07.90→ 03.99	<b>863-OS</b>			
<b>1.9 D (SE 419TD)</b> 50 kW (68 PS) XUD9A	01.95→ 03.98	<b>386-OS</b>		<b>030-FC</b>	
<b>1.9 D (SE 419TD)</b> 55 kW (75 PS) XUD9SD	08.96→ 03.99	<b>386-OS</b>		<b>030-FC</b>	
<b>2.0 16V (TA51, SV420)</b> 94-108 kW (128-147 PS) J20A	12.96→ 03.99	<b>863-OS</b>			
<b>WAGON R+ Hatchback (EM)</b>					
<b>1.0 (RC410, SR410, SR412)</b> 48-51 kW (65-69 PS) K10A	02.98→ 05.00	<b>847-OS</b>			
<b>1.2 (SR412)</b> 51 kW (69 PS) K12A	02.98→ 05.00	<b>847-OS</b>			
<b>1.2 4WD (SR412)</b> 51 kW (69 PS) K12A	02.98→ 05.00	<b>847-OS</b>			





**S**



<b>WAGON R+ Hatchback (MM)</b>							
<b>1.3 (RB 413)</b> 56-63 kW (76-86 PS) G13BB	05.00→ 12.04		<b>848-OS</b>				
<b>1.3 (RB 413)</b> 59-69 kW (80-94 PS) M13A	08.01→		<b>848-OS</b>				
<b>1.3 (RB 413)</b> 59-69 kW (80-94 PS) M13A	09.03→		<b>848-OS</b>				
<b>1.3 4WD (RB 413)</b> 56-63 kW (76-86 PS) G13BB	10.01→		<b>848-OS</b>				
<b>1.3 4WD (RB 413)</b> 59-69 kW (80-94 PS) M13A	09.03→		<b>848-OS</b>				
<b>1.3 DDiS (RB 413D)</b> 51 kW (69 PS) Z13DT	09.03→	UFI Housing	<b>4099-OX</b> <b>4103-OX</b>			<b>687-FC</b>	
<b>X-90 (EL)</b>							
<b>1.6 i 16V (SZ 416)</b> 68-73 kW (92-99 PS) G16B	09.95→ 12.97		<b>847-OS</b>				
<b>1.6 i 16V 4x4 (SZ416)</b> 68-73 kW (92-99 PS) G16B	09.95→ 12.97		<b>847-OS</b>				
<b>CARRY Van (FD)</b>							
<b>1.3 16 V (DA32V)</b> 56-63 kW (76-86 PS) G13BB	03.00→		<b>847-OS</b>				
<b>1.3 4x4</b> 56-63 kW (76-86 PS) G13BB	02.99→ 09.04		<b>847-OS</b>				
<b>SUPER CARRY Bus (ED)</b>							
<b>1.0 (SK410)</b> 29-40 kW (39-54 PS) F10A	10.85→ 03.99		<b>847-OS</b>				
<b>1.0 (SK410)</b> 29-40 kW (39-54 PS) F10A	10.92→ 03.99		<b>847-OS</b>				
<b>1.0 (SK410)</b> 29-40 kW (39-54 PS) F10A	09.94→ 03.99		<b>847-OS</b>				

  					
<b>1100</b>					
<b>Special</b> 55 kW (75 PS) 3 G 2, 366	01.72→ 77				<b>074-FP</b>
<b>HORIZON</b>					
<b>1.9 Diesel</b> 47-48 kW (64-65 PS) XUD9	07.82→ 06.86	<b>386-OS</b>		CAV	<b>030-FC</b>
<b>1.9 Diesel</b> 47-48 kW (64-65 PS) XUD9	07.84→ 06.86	<b>386-OS</b>		CAV	<b>030-FC</b>
<b>MURENA</b>					
<b>2.1</b> 82-85 kW (112-116 PS) 5N2	09.80→ 07.84				<b>074-FP</b>
<b>2.1 S</b> 103 kW (140 PS) X5N2	04.83→ 01.85				<b>074-FP</b>
<b>TAGORA</b>					
<b>2.1</b> 82-85 kW (112-116 PS) 5N2	06.80→ 12.83				<b>074-FP</b>

T

					
<b>207 Pickup</b>					
<b>2.0 TDiC 4x4</b> 64-68 kW (87-92 PS) 483 DL	07.03→ 12.07				<b>030-FC</b>
<b>INDIGO (4_V2)</b>					
<b>1.4 D</b> 36-52 kW (49-71 PS) 475 DL	01.03→				<b>030-FC</b>
<b>1.4 D</b> 51-53 kW (69-72 PS) 480DI	01.08→				<b>030-FC</b>
<b>INDIGO MARINA (4_V2)</b>					
<b>1.4 D</b> 36-52 kW (49-71 PS) 475 DL	01.03→ 12.10				<b>030-FC</b>
<b>LOADBETA</b>					
<b>1.9 D</b> 46-50 kW (63-68 PS) 483 DL 45	08.94→ 12.06				<b>030-FC</b>
<b>SAFARI (42_FD)</b>					
<b>2.0 D</b> 64-68 kW (87-92 PS) 483 DL	04.98→				<b>030-FC</b>
<b>2.0 D 4x4</b> 64-68 kW (87-92 PS) 483 DL	04.98→				<b>030-FC</b>
<b>2.0 TDi 4x4</b> 64-68 kW (87-92 PS) 483 DL	07.03→				<b>030-FC</b>
<b>2.2 TDiC</b> 87-115 kW (118-156 PS) DW12DD	07.06→				<b>4139-FP</b>
<b>2.2 TDiC 4x4</b> 87-115 kW (118-156 PS) DW12DD	07.06→ 10.12				<b>4139-FP</b>
<b>SIERRA</b>					
<b>1.9 D</b> 46-50 kW (63-68 PS) 483 DL 45	08.95→ 02.00				<b>030-FC</b>
<b>1.9 D</b> 46-50 kW (63-68 PS) 483 DL 45	06.97→ 10.99				<b>030-FC</b>
<b>1.9 D 4x4</b> 46-50 kW (63-68 PS) 483DLII	08.95→ 02.00				<b>030-FC</b>
<b>2.0 TD</b> 64-68 kW (87-92 PS) 483 DL	06.97→ 12.00				<b>030-FC</b>
<b>2.0 TD</b> 64-68 kW (87-92 PS) 483 DL	06.97→ 12.02				<b>030-FC</b>
<b>TELCOLINE (40_FD)</b>					
<b>1.9 TDiC</b> 64-68 kW (87-92 PS) 483 DL	07.03→ 12.11				<b>030-FC</b>
<b>XENON Pickup</b>					
<b>2.2 DiCOR</b> 87-115 kW (118-156 PS) DW12DD	10.13→				<b>4139-FP</b>
<b>2.2 DiCOR 4x4</b> 87-115 kW (118-156 PS) DW12DD	10.13→				<b>4139-FP</b>
<b>XENON Platform/Chassis</b>					
<b>2.2 DiCOR</b> 87-115 kW (118-156 PS) DW12DD	10.13→				<b>4139-FP</b>
<b>2.2 DiCOR 4x4</b> 87-115 kW (118-156 PS) DW12DD	10.13→				<b>4139-FP</b>
<b>CITYRIDE</b>					
<b>24</b>	01.07→	<b>055-OS</b>			

**T**













STARBUS					
LP 913 CNG	08.17→	055-OS			

T

<b>PHOENIX</b>					
<b>360</b> 265 kW (360 PS) MX 265	11.11→		AdBlue/ SCR-System	<b>4524-AR</b> <b>4532-AR</b>	<b>4632-FX</b>  <b>4221-AC</b> <b>4835-ACC</b>  <b>963-AC</b>
<b>410</b> 300 kW (408 PS) MX 300	11.11→		AdBlue/ SCR-System	<b>4524-AR</b> <b>4532-AR</b>	<b>4632-FX</b>  <b>4221-AC</b> <b>4835-ACC</b>  <b>963-AC</b>
<b>460</b> 340 kW (462 PS) MX 340	11.11→		AdBlue/ SCR-System	<b>4524-AR</b> <b>4532-AR</b>	<b>4632-FX</b>  <b>4221-AC</b> <b>4835-ACC</b>  <b>963-AC</b>
<b>510</b> 375 kW (510 PS) MX 375	11.11→		AdBlue/ SCR-System	<b>4524-AR</b> <b>4532-AR</b>	<b>4632-FX</b>  <b>4221-AC</b> <b>4835-ACC</b>  <b>963-AC</b>







					
<b>4 RUNNER II (_N1_)</b>					
<b>3.0 (VZN130_)</b> 105-112 kW (143-152 PS) 3VZ-E	01.90→ 10.95	<b>820-OS</b> <b>820/3-OS</b>			
<b>3.0 Turbo-D (KZN130_)</b> 87-92 kW (118-125 PS) 1KZ-T	10.93→ 03.96	<b>861/3-OS</b>		<b>826-FS</b> <b>826/3-FS</b>	
<b>4 RUNNER III (_N18_)</b>					
<b>2.7 (RZN180)</b> 92-112 kW (125-152 PS) 3RZ-FE	11.95→ 07.02	<b>820-OS</b> <b>820/3-OS</b>			
<b>2.7 4WD (RZN185_)</b> 92-112 kW (125-152 PS) 3RZ-FE	11.95→ 08.02	<b>820-OS</b> <b>820/3-OS</b>			
<b>3.0 Turbo-D (KZN185)</b> 87-92 kW (118-125 PS) 1KZ-T	11.95→ 11.02	<b>861/3-OS</b>		<b>826-FS</b> <b>826/3-FS</b>	
<b>3.4 (VZN180)</b> 124-142 kW (169-193 PS) 5VZ-FE	11.95→ 11.02	<b>820-OS</b> <b>820/3-OS</b>			
<b>3.4 4WD (VZN185)</b> 124-142 kW (169-193 PS) 5VZ-FE	11.95→ 11.02	<b>820-OS</b> <b>820/3-OS</b>			
<b>ALLION I (_T24_)</b>					
<b>1.8 (ZZT240)</b> 89-107 kW (121-146 PS) 1ZZ-FE	06.01→ 09.04			<b>4024-AP</b>	
<b>1.8 4WD (ZZT245)</b> 89-107 kW (121-146 PS) 1ZZ-FE	06.01→ 09.04			<b>4024-AP</b>	
<b>2.0 (AZT240)</b> 92-132 kW (125-179 PS) 1AZ-FSE	06.01→ 09.04			<b>4024-AP</b>	
<b>2.0 (AZT240)</b> 92-132 kW (125-179 PS) 1AZ-FSE	06.01→ 09.04			<b>4024-AP</b>	
<b>ALLION II (_T26_)</b>					
<b>1.5 (NZT260_)</b> 68-110 kW (92-150 PS) 1NZ-FE	07.07→				04.10→ <b>4798-ACC</b>
<b>1.8 (ZRT260)</b> 92-108 kW (125-147 PS) 2ZR-FAE	07.07→ 02.13				04.10→ <b>4798-ACC</b>
<b>1.8 (ZRT260)</b> 92-108 kW (125-147 PS) 2ZR-FAE	07.07→				04.10→ <b>4798-ACC</b>
<b>1.8 (ZRT260)</b> 92-108 kW (125-147 PS) 2ZR-FAE	12.12→				<b>4798-ACC</b>
<b>1.8 4WD (ZRT265)</b> 92-108 kW (125-147 PS) 2ZR-FAE	07.07→ 02.13				04.10→ <b>4798-ACC</b>
<b>1.8 4WD (ZRT265)</b> 92-108 kW (125-147 PS) 2ZR-FAE	07.07→				04.10→ <b>4798-ACC</b>
<b>1.8 4WD (ZRT265)</b> 92-108 kW (125-147 PS) 2ZR-FAE	03.13→				<b>4798-ACC</b>
<b>2.0 (ZRT261)</b> 106-116 kW (144-158 PS) 3ZR-FAE	07.07→ 02.13				04.10→ <b>4798-ACC</b>
<b>2.0 (ZRT261)</b> 106-116 kW (144-158 PS) 3ZR-FAE	12.12→				<b>4798-ACC</b>
<b>ALPHARD / VELLFIRE (_H2_)</b>					
<b>2.4 (ANH20W)</b> 105-127 kW (143-173 PS) 2AZ-FE	04.08→ 12.14				<b>4798-ACC</b>





					
<b>ALPHARD / VELLFIRE ( _H2_ )</b>					
<b>2.4 (ANH20W, ANH20)</b> 105-127 kW (143-173 PS) 2AZ-FE	05.08→ 12.14				<b>4798-ACC</b>
<b>2.4 4WD (ANH25W)</b> 105-127 kW (143-173 PS) 2AZ-FE	05.08→ 12.14				<b>4798-ACC</b>
<b>2.4 Hybrid (ATH20)</b> 96-140 kW (131-190 PS) 2AZ-FXE	12.11→ 12.14				<b>4798-ACC</b>
<b>3.5 (GGH20W)</b> 150-241 kW (204-328 PS) 2GR-FE	04.08→ 12.14				<b>4798-ACC</b>
<b>3.5 (GGH20W)</b> 150-241 kW (204-328 PS) 2GR-FE	04.08→ 12.14				<b>4798-ACC</b>
<b>3.5 4WD (GGH25W)</b> 150-241 kW (204-328 PS) 2GR-FE	04.08→ 12.14				<b>4798-ACC</b>
<b>ALPHARD I ( _H1_ )</b>					
<b>2.4 (ANH10W)</b> 105-127 kW (143-173 PS) 2AZ-FE	09.03→ 04.08		<b>4655-AP</b>		
<b>2.4 4WD (ANH15W)</b> 105-127 kW (143-173 PS) 2AZ-FE	09.03→ 04.08		<b>4655-AP</b>		
<b>3.0 (MNH10)</b> 135-164 kW (184-223 PS) 1MZ-FE	04.03→ 04.08		<b>4655-AP</b>		
<b>3.0 4WD (MNH15W)</b> 135-164 kW (184-223 PS) 1MZ-FE	04.03→ 04.08		<b>4655-AP</b>		
<b>AQUA ( _NHP1_ )</b>					
<b>1.5 Hybrid (NHP10)</b> 43-74 kW (58-101 PS) 1NZ-FXE	12.11→				<b>4798-ACC</b>
<b>AURION ( _V5_ )</b>					
<b>3.5 (GSV50)</b> 150-241 kW (204-328 PS) 2GR-FE	09.11→				<b>4798-ACC</b>
<b>AURIS</b>					
<b>1.5i 16V</b> 68-110 kW (92-150 PS) 1NZ-FE	02.07→		<b>4156-AP</b>		<b>4239-AC</b>
<b>1.8 Hybrid</b> 70-132 kW (95-180 PS) 2ZR-FXE	09.10→				<b>4798-ACC</b>
<b>AURIS ( _E15_ )</b>					
<b>1.33 Dual-VVTi (NRE150_)</b> 62-74 kW (84-101 PS) 1NR-FE	05.09→ 09.12	<b>4756-OX</b>	<b>4156-AP</b>		<b>4239-AC</b>
<b>1.33 Dual-VVTi (NRE150_)</b> 62-74 kW (84-101 PS) 1NR-FE	01.10→ 09.12	<b>4756-OX</b>			
<b>1.4 (ZZE150_)</b> 71-74 kW (97-101 PS) 4ZZ-FE	03.07→ 09.12	<b>4443-OS</b>	<b>4156-AP</b>		<b>4239-AC</b> <b>4798-ACC</b>
<b>1.4 D-4D (NDE150_)</b> 50-66 kW (68-90 PS) 1ND-TV	03.07→ 09.12				<b>4239-AC</b> <b>4798-ACC</b>
<b>1.6 (ZRE151_)</b> 89-100 kW (121-136 PS) 1ZR-FE	03.07→ 09.12	<b>4443-OS</b>	<b>4156-AP</b>		<b>4239-AC</b> <b>4798-ACC</b>





**T**

					
<b>AURIS ( _E15_ )</b>					
<b>1.6 (ZRE151_)</b> 81-132 kW (110-180 PS) 1ZR-FAE	05.09→ 09.12		<b>4443-OS</b> <b>4756-OX</b>	<b>4156-AP</b>	<b>4239-AC</b> <b>4798-ACC</b>
<b>1.8 (ZRE152_)</b> 92-108 kW (125-147 PS) 2ZR-FAE	02.09→ 09.12		<b>4756-OX</b>	<b>4156-AP</b>	<b>4239-AC</b> <b>4798-ACC</b>
<b>1.8 (ZRE152_ , ZZE122)</b> 92-111 kW (125-151 PS) 2ZR-FAE, 2ZR-FE	10.06→ 09.12			<b>4156-AP</b>	<b>4239-AC</b> <b>4798-ACC</b>
<b>1.8 Hybrid (ZWE150_)</b> 70-132 kW (95-180 PS) 2ZR-FXE	09.10→ 09.12		<b>4756-OX</b>		
<b>2.0 D-4D (ADE150_)</b> 91-93 kW (124-126 PS) 1AD-FTV	10.06→ 09.12	mit Zubehör/ with accessories	<b>4272-OX</b> <b>4462-OX</b>		<b>4239-AC</b> <b>4798-ACC</b>
<b>2.2 D (ADE157_ , ADE151_)</b> 100-130 kW (136-177 PS) 2AD-FHV	11.06→ 09.12	mit Zubehör/ with accessories	<b>4272-OX</b> <b>4462-OX</b>		<b>4239-AC</b> <b>4798-ACC</b>
<b>AURIS ( _E18_ )</b>					
<b>1.3 (NRE180_)</b> 62-74 kW (84-101 PS) 1NR-FE	10.12→ 12.18		<b>4756-OX</b>		<b>4798-ACC</b>
<b>1.4 D-4D (NDE180_)</b> 50-66 kW (68-90 PS) 1ND-TV	10.12→ 12.18				<b>4798-ACC</b>
<b>1.6 (ZRE181_ , ZRE185_)</b> 81-132 kW (110-180 PS) 1ZR-FAE	10.12→ 12.18		<b>4756-OX</b>		<b>4798-ACC</b>
<b>1.6 D4-D (WWE185_)</b> 82 kW (112 PS) 1WW	04.15→ 12.18		<b>4674-OX</b>		
<b>1.8 (ZRE182)</b> 92-111 kW (125-151 PS) 2ZR-FE	10.12→ 12.18				<b>4798-ACC</b>
<b>1.8 (ZRE186)</b> 92-108 kW (125-147 PS) 2ZR-FAE	08.16→ 12.18				<b>4798-ACC</b>
<b>1.8 (ZRE186_)</b> 92-108 kW (125-147 PS) 2ZR-FAE	10.12→ 12.18				<b>4798-ACC</b>
<b>1.8 Hybrid (ZWE186_)</b> 70-132 kW (95-180 PS) 2ZR-FXE	10.12→ 12.18		<b>4756-OX</b>		<b>4798-ACC</b>
<b>2.0 D-4D (ADE186_)</b> 91-93 kW (124-126 PS) 1AD-FTV	10.12→ 04.15				<b>4798-ACC</b>
<b>AURIS Estate ( _E18_ )</b>					
<b>1.3 (NRE180_)</b> 62-74 kW (84-101 PS) 1NR-FE	07.13→ 12.18		<b>4756-OX</b>		<b>4798-ACC</b>
<b>1.4 D-4D (NDE180_)</b> 50-66 kW (68-90 PS) 1ND-TV	07.13→ 12.18				<b>4798-ACC</b>
<b>1.6 (ZRE185_)</b> 81-132 kW (110-180 PS) 1ZR-FAE	07.13→ 12.18		<b>4756-OX</b>		<b>4798-ACC</b>
<b>1.8 Hybrid (ZWE186_)</b> 70-132 kW (95-180 PS) 2ZR-FXE	07.13→ 12.18		<b>4756-OX</b>		<b>4798-ACC</b>
<b>2.0 D-4D (ADE186_)</b> 91-93 kW (124-126 PS) 1AD-FTV	07.13→ 04.15				<b>4798-ACC</b>
<b>AVENSIS ( _T22_ )</b>					
<b>1.6 (AT220_)</b> 66-136 kW (90-185 PS) 4A-FE	09.97→ 10.00		<b>104-OS</b>	<b>815-AP</b>	<b>831-FP</b> <b>943-AC</b> <b>944-AC</b>





					
<b>AVENSIS (_T22_)</b>					
<b>1.6 (AT220_) 66-136 kW (90-185 PS)</b> 4A-FE	10.97→ 06.00	<b>104-OS</b>	<b>815-AP</b>	<b>831-FP</b>	<b>943-AC</b> <b>944-AC</b>
<b>1.6 VVT-i (ZZT220_) 80-81 kW</b> (109-110 PS) 3ZZ-FE	10.00→ 02.03	<b>104-OS</b>	<b>815-AP</b>	<b>831-FP</b>	<b>943-AC</b> <b>944-AC</b>
<b>1.8 (AT221_) 78-106 kW (106-144 PS)</b> 7A-FE	09.97→ 10.00	<b>104-OS</b>	<b>815-AP</b>	<b>831-FP</b>	<b>943-AC</b> <b>944-AC</b>
<b>1.8 VVT-i (ZZT221_) 89-107 kW</b> (121-146 PS) 1ZZ-FE	10.00→ 02.03	<b>104-OS</b>	<b>815-AP</b>	<b>831-FP</b>	<b>943-AC</b> <b>944-AC</b>
<b>2.0 (ST220_) 86-125 kW (117-170 PS)</b> 3S-FE	09.97→ 10.00	<b>104-OS</b>	<b>815-AP</b>	<b>831-FP</b>	<b>943-AC</b> <b>944-AC</b>
<b>2.0 D-4D (CDT220_) 66-85 kW</b> (90-116 PS) 1CD-FTV	10.99→ 02.03	<b>861/3-OS</b>	<b>815-AP</b>	<b>833/3-FS</b>	<b>943-AC</b> <b>944-AC</b>
<b>2.0 TD (CT220_) 66 kW (90 PS)</b> 2C-TE	09.97→ 02.03	<b>862-OS</b>	<b>815-AP</b>	<b>833/3-FS</b>	<b>943-AC</b>
<b>2.0 VVT-i (AZT220_) 92-132 kW</b> (125-179 PS) 1AZ-FSE	10.00→ 02.03	<b>861/3-OS</b>	<b>815-AP</b>	<b>833/3-FS</b>	<b>943-AC</b> <b>944-AC</b>
<b>AVENSIS (_T25_)</b>					
<b>1.6 VVT-i (ZZT250_) 80-81 kW</b> (109-110 PS) 3ZZ-FE	04.03→ 11.08	<b>4443-OS</b>	<b>4024-AP</b>		<b>944-AC</b>
<b>1.8 (ZZT251_) 89-107 kW (121-146 PS)</b> 1ZZ-FE	03.03→ 10.08	<b>4443-OS</b>	<b>4024-AP</b>		<b>944-AC</b>
<b>2.0 (AZT250_) 92-132 kW (125-179 PS)</b> 1AZ-FSE	03.03→ 11.08	<b>104-OS</b>	<b>815-AP</b>	<b>831-FP</b>	<b>943-AC</b> <b>944-AC</b>
<b>2.0 D-4D (ADT250_) 91-93 kW</b> (124-126 PS) 1AD-FTV	03.06→ 11.08	mit Zubehör/ with accessories	<b>4272-OX</b>  <b>4462-OX</b>	<b>833/3-FS</b>	<b>944-AC</b>
<b>2.0 D-4D (CDT250_) 66-85 kW</b> (90-116 PS) 1CD-FTV	04.03→ 11.08	mit Zubehör/ with accessories	<b>4272-OX</b>  <b>4462-OX</b>	<b>833/3-FS</b>	<b>944-AC</b>
<b>2.2 D-4D (ADT251_) 98-110 kW</b> (133-150 PS) 2AD-FTV	10.05→ 11.08	mit Zubehör/ with accessories	<b>4272-OX</b>  <b>4462-OX</b>	<b>833/3-FS</b>	<b>944-AC</b>
<b>2.2 D-CAT (ADT251_) 100-130 kW</b> (136-177 PS) 2AD-FHV	07.05→ 11.08	mit Zubehör/ with accessories	<b>4272-OX</b>  <b>4462-OX</b>	<b>833/3-FS</b>	<b>944-AC</b>
<b>2.4 (AZT251_) 120-125 kW</b> (163-170 PS) 2AZ-FSE	09.03→ 11.08		<b>848-OS</b>	<b>4024-AP</b>	<b>944-AC</b>
<b>2.4 (AZT251_) 120-125 kW</b> (163-170 PS) 2AZ-FSE	10.03→ 10.08		<b>848-OS</b>	<b>4024-AP</b>	<b>944-AC</b>
<b>AVENSIS Estate (_T22_)</b>					
<b>1.6 (AT220_) 66-136 kW (90-185 PS)</b> 4A-FE	09.97→ 10.00	<b>104-OS</b>	<b>815-AP</b>	<b>831-FP</b>	<b>943-AC</b> <b>944-AC</b>
<b>1.6 (AT220_, ZZT220_) 66-136 kW</b> (90-185 PS) 4A-FE	09.97→ 10.00	<b>104-OS</b>	<b>815-AP</b>	<b>831-FP</b>	<b>943-AC</b> <b>944-AC</b>
<b>1.6 (ZZT220_) 80-81 kW (109-110 PS)</b> 3ZZ-FE	07.00→ 02.03	<b>104-OS</b>	<b>815-AP</b>	<b>831-FP</b>	<b>943-AC</b> <b>944-AC</b>

**T**





					
<b>AVENSIS Estate ( T22 )</b>					
<b>1.8 (AT221_) 78-106 kW (106-144 PS)</b> 7A-FE	09.97→ 10.00		<b>104-OS</b>	<b>815-AP</b>	<b>831-FP</b> <b>943-AC</b> <b>944-AC</b>
<b>1.8 (ZZT221_) 89-107 kW (121-146 PS)</b> 1ZZ-FE	10.00→ 02.03		<b>104-OS</b>	<b>815-AP</b>	<b>831-FP</b> <b>943-AC</b> <b>944-AC</b>
<b>2.0 (AZT220_) 92-132 kW (125-179 PS)</b> 1AZ-FSE	10.00→ 02.03		<b>104-OS</b>	<b>815-AP</b>	<b>831-FP</b> <b>943-AC</b> <b>944-AC</b>
<b>2.0 (ST220_) 86-125 kW (117-170 PS)</b> 3S-FE	09.97→ 10.00		<b>104-OS</b>	<b>815-AP</b>	<b>831-FP</b> <b>943-AC</b> <b>944-AC</b>
<b>2.0 D (CDT220_) 66-85 kW (90-116 PS)</b> 1CD-FTV	09.02→ 02.03		<b>861/3-OS</b>	<b>815-AP</b>	<b>833/3-FS</b> <b>943-AC</b> <b>944-AC</b>
<b>2.0 D-4D (CDT220_) 66-85 kW</b> (90-116 PS) 1CD-FTV	10.99→ 02.03		<b>861/3-OS</b>	<b>815-AP</b>	<b>833/3-FS</b> <b>943-AC</b> <b>944-AC</b>
<b>2.0 TD (CT220_) 66 kW (90 PS)</b> 2C-TE	09.97→ 02.03		<b>862-OS</b>	<b>815-AP</b>	<b>833/3-FS</b> <b>943-AC</b>
<b>AVENSIS Estate ( T25 )</b>					
<b>1.6 VVT-i (ZZT250_) 80-81 kW</b> (109-110 PS) 3ZZ-FE	04.03→ 11.08		<b>4443-OS</b>	<b>4024-AP</b>	<b>944-AC</b>
<b>1.8 (ZZT251_) 89-107 kW (121-146 PS)</b> 1ZZ-FE	04.03→ 11.08		<b>4443-OS</b>	<b>4024-AP</b>	<b>944-AC</b>
<b>2.0 (AZT250_) 92-132 kW (125-179 PS)</b> 1AZ-FSE	04.03→ 11.08		<b>104-OS</b>	<b>815-AP</b>	<b>831-FP</b> <b>943-AC</b> <b>944-AC</b>
<b>2.0 D-4D (ADT250_) 91-93 kW</b> (124-126 PS) 1AD-FTV	03.06→ 11.08	mit Zubehör/ with accessories	<b>4272-OX</b> <b>4462-OX</b>		<b>833/3-FS</b> <b>944-AC</b>
<b>2.0 D-4D (CDT250_) 66-85 kW</b> (90-116 PS) 1CD-FTV	04.03→ 11.08	mit Zubehör/ with accessories	<b>4272-OX</b> <b>4462-OX</b>		<b>833/3-FS</b> <b>944-AC</b>
<b>2.0 VVTi (AZT250_) 100-114 kW</b> (136-155 PS) 1AZ-FE	04.03→ 11.08			<b>4024-AP</b>	
<b>2.2 D-4D (ADT251_) 98-110 kW</b> (133-150 PS) 2AD-FTV	10.05→ 11.08	mit Zubehör/ with accessories	<b>4272-OX</b> <b>4462-OX</b>		<b>833/3-FS</b> <b>944-AC</b>
<b>2.2 D-CAT (ADT251_) 100-130 kW</b> (136-177 PS) 2AD-FHV	07.05→ 11.08	mit Zubehör/ with accessories	<b>4272-OX</b> <b>4462-OX</b>		<b>833/3-FS</b> <b>944-AC</b>
<b>2.4 (AZT251_) 120-125 kW</b> (163-170 PS) 2AZ-FSE	09.03→ 11.08		<b>848-OS</b>	<b>4024-AP</b>	<b>944-AC</b>
<b>2.4 (AZT251_) 120-125 kW</b> (163-170 PS) 2AZ-FSE	10.03→ 10.08		<b>848-OS</b>	<b>4024-AP</b>	<b>944-AC</b>
<b>AVENSIS Estate ( T27 )</b>					
<b>1.6 (ZRT270_) 81-132 kW (110-180 PS)</b> 1ZR-FAE	02.09→ 10.18		<b>4467-OX</b> <b>4756-OX</b>	<b>4156-AP</b>	<b>4239-AC</b> <b>4798-ACC</b>
<b>1.6 D4-D (WWT270_) 82 kW (112 PS)</b> 1WW	04.15→ 10.18				<b>4798-ACC</b>
<b>1.8 (ZRT271_) 92-108 kW (125-147 PS)</b> 2ZR-FAE	02.09→ 10.18		<b>4467-OX</b> <b>4756-OX</b>	<b>4156-AP</b>	<b>4239-AC</b> <b>4798-ACC</b>

					
<b>AVENSIS Estate ( _T27_ )</b>					
<b>2.0 (ZRT272_ )</b> 102-116 kW (139-158 PS) 3ZR-FAE, 3ZR-FE	02.09→ 10.18		<b>4467-OX</b> <b>4756-OX</b>	<b>4156-AP</b>	<b>4239-AC</b> <b>4798-ACC</b>
<b>2.0 D-4D (ADT270_ )</b> 91-93 kW (124-126 PS) 1AD-FTV	02.09→ 10.18				<b>833/3-FS</b> <b>4239-AC</b> <b>4798-ACC</b>
<b>2.0 D-4D (ADT270_ )</b> 91-93 kW (124-126 PS) 1AD-FTV	11.11→ 10.18				<b>4798-ACC</b>
<b>2.0 D-4D (WWT271_ )</b> 105 kW (143 PS) 2WW	04.15→ 10.18				<b>4798-ACC</b>
<b>2.2 D-4D (ADT271_ )</b> 98-130 kW (133-177 PS) 2AD-FHV, 2AD-FTV	02.09→ 10.18				<b>833/3-FS</b> <b>4239-AC</b> <b>4798-ACC</b>
<b>2.2 D-4D (ADT271_ )</b> 100-130 kW (136-177 PS) 2AD-FHV	02.09→ 10.18				<b>833/3-FS</b> <b>4239-AC</b> <b>4798-ACC</b>
<b>AVENSIS II</b>					
<b>2.0i 16V</b> 92-132 kW (125-179 PS) 1AZ-FSE	06.06→ 12.08		<b>848-OS</b>	<b>4024-AP</b>	<b>4239-AC</b> <b>944-AC</b>
<b>AVENSIS Liftback ( _T22_ )</b>					
<b>1.6 (AT220_ )</b> 66-136 kW (90-185 PS) 4A-FE	09.97→ 10.00		<b>104-OS</b>	<b>815-AP</b>	<b>831-FP</b> <b>943-AC</b> <b>944-AC</b>
<b>1.6 (AT220_ )</b> 66-136 kW (90-185 PS) 4A-FE	09.97→ 10.00		<b>104-OS</b>	<b>815-AP</b>	<b>831-FP</b> <b>943-AC</b> <b>944-AC</b>
<b>1.6 (ZZT220_ )</b> 80-81 kW (109-110 PS) 3ZZ-FE	10.00→ 02.03		<b>104-OS</b>	<b>815-AP</b>	<b>831-FP</b> <b>943-AC</b> <b>944-AC</b>
<b>1.8 (AT221_ )</b> 78-106 kW (106-144 PS) 7A-FE	09.97→ 10.00		<b>104-OS</b>	<b>815-AP</b>	<b>831-FP</b> <b>943-AC</b> <b>944-AC</b>
<b>1.8 (ZZT221_ )</b> 89-107 kW (121-146 PS) 1ZZ-FE	10.00→ 02.03		<b>104-OS</b>	<b>815-AP</b>	<b>831-FP</b> <b>943-AC</b> <b>944-AC</b>
<b>2.0 (AZT220_ )</b> 92-132 kW (125-179 PS) 1AZ-FSE	10.00→ 02.03		<b>104-OS</b>	<b>815-AP</b>	<b>831-FP</b> <b>943-AC</b> <b>944-AC</b>
<b>2.0 (ST220_ )</b> 86-125 kW (117-170 PS) 3S-FE	09.97→ 10.00		<b>104-OS</b>	<b>815-AP</b>	<b>831-FP</b> <b>943-AC</b> <b>944-AC</b>
<b>2.0 D (CDT220_ )</b> 66-85 kW (90-116 PS) 1CD-FTV	09.02→ 02.03		<b>861/3-OS</b>	<b>815-AP</b>	<b>833/3-FS</b> <b>943-AC</b> <b>944-AC</b>
<b>2.0 D-4D (CDT220_ )</b> 66-85 kW (90-116 PS) 1CD-FTV	10.99→ 02.03		<b>861/3-OS</b>	<b>815-AP</b>	<b>833/3-FS</b> <b>943-AC</b> <b>944-AC</b>
<b>2.0 TD (CT220_ )</b> 66 kW (90 PS) 2C-TE	09.97→ 02.03		<b>862-OS</b>	<b>815-AP</b>	<b>833/3-FS</b> <b>943-AC</b>
<b>AVENSIS Saloon ( _T25_ )</b>					
<b>1.6 VVT-i (ZZT250_ )</b> 80-81 kW (109-110 PS) 3ZZ-FE	04.03→ 11.08		<b>4443-OS</b>	<b>4024-AP</b>	<b>944-AC</b>
<b>1.8 (ZZT251_ )</b> 89-107 kW (121-146 PS) 1ZZ-FE	04.03→ 11.08		<b>4443-OS</b>	<b>4024-AP</b>	<b>944-AC</b>
<b>2.0 (AZT250_ )</b> 92-132 kW (125-179 PS) 1AZ-FSE	04.03→ 11.08		<b>104-OS</b>	<b>815-AP</b>	<b>831-FP</b> <b>943-AC</b> <b>944-AC</b>
<b>2.0 D-4D (ADT250_ )</b> 91-93 kW (124-126 PS) 1AD-FTV	03.06→ 10.08	mit Zubehör/ with accessories	<b>4272-OX</b> <b>4462-OX</b>		<b>833/3-FS</b> <b>944-AC</b>





**T**

					
<b>AVENSIS Saloon (_T25_)</b>					
<b>2.0 D-4D (CDT250_)</b> 66-85 kW (90-116 PS) 1CD-FTV	04.03→ 11.08	mit Zubehör/ with accessories	<b>4272-OX</b>  <b>4462-OX</b>		<b>833/3-FS</b>  <b>944-AC</b>
<b>2.2 D-4D (ADT251_)</b> 98-110 kW (133-150 PS) 2AD-FTV	10.05→ 11.08	mit Zubehör/ with accessories	<b>4272-OX</b>  <b>4462-OX</b>		<b>833/3-FS</b>  <b>944-AC</b>
<b>2.2 D-CAT (ADT251_)</b> 100-130 kW (136-177 PS) 2AD-FHV	07.05→ 11.08	mit Zubehör/ with accessories	<b>4272-OX</b>  <b>4462-OX</b>		<b>833/3-FS</b>  <b>944-AC</b>
<b>2.4 (AZT251_)</b> 120-125 kW (163-170 PS) 2AZ-FSE	09.03→ 11.08		<b>848-OS</b>	<b>4024-AP</b>	<b>944-AC</b>
<b>2.4 (AZT251_)</b> 120-125 kW (163-170 PS) 2AZ-FSE	10.03→ 10.08		<b>848-OS</b>	<b>4024-AP</b>	<b>944-AC</b>
<b>AVENSIS Saloon (_T27_)</b>					
<b>1.6 (ZRT270_)</b> 81-132 kW (110-180 PS) 1ZR-FAE	11.08→ 10.18		<b>4467-OX</b> <b>4756-OX</b>	<b>4156-AP</b>	<b>4239-AC</b> <b>4798-ACC</b>
<b>1.6 D4-D (WWT270_)</b> 82 kW (112 PS) 1WW	04.15→ 10.18		<b>4674-OX</b>		<b>4798-ACC</b>
<b>1.8 (ZRT271_)</b> 92-108 kW (125-147 PS) 2ZR-FAE	11.08→ 10.18		<b>4467-OX</b> <b>4756-OX</b>	<b>4156-AP</b>	<b>4239-AC</b> <b>4798-ACC</b>
<b>2.0 (ZRT272)</b> 102-116 kW (139-158 PS) 3ZR-FE	12.12→ 10.18				<b>4798-ACC</b>
<b>2.0 (ZRT272_)</b> 102-116 kW (139-158 PS) 3ZR-FAE, 3ZR-FE	11.08→ 10.18		<b>4467-OX</b> <b>4756-OX</b>	<b>4156-AP</b>	<b>4239-AC</b> <b>4798-ACC</b>
<b>2.0 D-4D (ADT270_)</b> 91-93 kW (124-126 PS) 1AD-FTV	11.08→ 10.18				<b>833/3-FS</b> <b>4239-AC</b> <b>4798-ACC</b>
<b>2.0 D-4D (ADT270_)</b> 91-93 kW (124-126 PS) 1AD-FTV	11.11→ 10.18				<b>4798-ACC</b>
<b>2.0 D-4D (WWT271_)</b> 105 kW (143 PS) 2WW	04.15→ 10.18		<b>4674-OX</b>		<b>4798-ACC</b>
<b>2.2 D-4D (ADT271_)</b> 98-130 kW (133-177 PS) 2AD-FHV, 2AD-FTV	11.08→ 10.18				<b>833/3-FS</b> <b>4239-AC</b> <b>4798-ACC</b>
<b>2.2 D-4D (ADT271_)</b> 100-130 kW (136-177 PS) 2AD-FHV	11.08→ 10.18				<b>833/3-FS</b> <b>4239-AC</b> <b>4798-ACC</b>
<b>AVENSIS VERSO (_M2_)</b>					
<b>2.4 (ACM21)</b> 105-127 kW (143-173 PS) 2AZ-FE	08.01→ 08.07			<b>4024-AP</b>	
<b>2.4 (ACM21_)</b> 105-127 kW (143-173 PS) 2AZ-FE	05.01→ 12.11			<b>4024-AP</b>	
<b>2.4 VVTi 4WD (ACM26_)</b> 105-127 kW (143-173 PS) 2AZ-FE	05.01→ 12.10			<b>4024-AP</b>	
<b>AYGO (_B1_)</b>					
<b>1.0 (KGB10_)</b> 48-53 kW (65-72 PS) 1KR-FE	07.05→ 05.14		<b>4443-OS</b>	<b>4325-AP</b>	
<b>1.4 HDi (WNB10_)</b> 40 kW (54 PS) 2WZ-TV	07.05→ 08.10	Euro 4 + 5	<b>696-OX</b>	<b>4012-AP</b>	<b>4015-FP</b>







					
<b>AYGO (_B4_)</b>					
<b>1.0 (KGB40)</b> 48-53 kW (65-72 PS) 1KR-FE	05.14→	<b>4443-OS</b>		<b>4325-AP</b> <b>4732-AP</b>	<b>4731-AC</b>
<b>1.2 (PAB40)</b> 60 kW (82 PS) 1PP	05.14→			<b>4691-AP</b>	<b>4731-AC</b>
<b>C-HR (_X1_)</b>					
<b>1.8 Hybrid (ZYX10_, ZYX11_)</b> 70-132 kW (95-180 PS) 2ZR-FXE	10.16→			<b>4732-AP</b>	
<b>CALDINA Estate (_T24_)</b>					
<b>2.0 (AZT241W)</b> 92-132 kW (125-179 PS) 1AZ-FSE	09.02→ 06.07			<b>4024-AP</b>	
<b>2.0 4WD (AZT246W)</b> 92-132 kW (125-179 PS) 1AZ-FSE	09.02→ 06.07			<b>4024-AP</b>	
<b>2.0 4WD (AZT246W)</b> 92-132 kW (125-179 PS) 1AZ-FSE	09.02→ 06.07			<b>4024-AP</b>	
<b>CAMRY (_V1_)</b>					
<b>2.2 (SDV10, SXV10)</b> 93-103 kW (126-140 PS) 5S-FE	02.93→ 08.97	<b>104-OS</b>			<b>831-FP</b>
<b>2.2 (SXV10_)</b> 93-103 kW (126-140 PS) 5S-FE	06.91→ 07.96	<b>104-OS</b>			<b>831-FP</b>
<b>3.0 (MCV10_)</b> 135-164 kW (184-223 PS) 1MZ-FE	09.93→ 12.96				<b>831-FP</b>
<b>3.0 (MCV10_)</b> 135-164 kW (184-223 PS) 1MZ-FE	09.93→ 07.96	<b>820-OS</b> <b>820/3-OS</b>		<b>4655-AP</b> 09.94→	<b>831-FP</b> <b>947-ACC</b>
<b>3.0 (VCV10)</b> 106-147 kW (144-200 PS) 3VZ-FE	06.95→ 09.96	<b>820-OS</b> <b>820/3-OS</b>			
<b>3.0 (VCV10_)</b> 106-147 kW (144-200 PS) 3VZ-FE	06.91→ 08.96	<b>820-OS</b> <b>820/3-OS</b>		<b>4655-AP</b> 09.94→	<b>831-FP</b> <b>947-ACC</b>
<b>3.0 (VCV10_)</b> 106-147 kW (144-200 PS) 3VZ-FE	06.91→ 09.95	<b>820-OS</b> <b>820/3-OS</b>		<b>4655-AP</b> 09.94→	<b>831-FP</b> <b>947-ACC</b>
<b>CAMRY (_V2_)</b>					
<b>2.0 (SV21_)</b> 86-125 kW (117-170 PS) 3S-FE	11.86→ 05.91	<b>104-OS</b>			
<b>2.0 (SV21_)</b> 86-125 kW (117-170 PS) 3S-FE	11.86→ 02.93	<b>104-OS</b>			
<b>2.0 4WD (SV25_)</b> 86-125 kW (117-170 PS) 3S-FE	10.87→ 06.91	<b>104-OS</b>			
<b>2.0 4WD (SV25_)</b> 86-125 kW (117-170 PS) 3S-FE	08.88→ 05.91	<b>104-OS</b>			
<b>2.0 Turbo-D (CV20_)</b> 61-67 kW (83-91 PS) 2C-T	10.86→ 05.91				<b>826-FS</b> <b>826/3-FS</b>
<b>2.0 Turbo-D (CV20_)</b> 61-67 kW (83-91 PS) 2C-T	11.86→ 05.91				<b>826-FS</b> <b>826/3-FS</b>
<b>2.2 (SXV20)</b> 93-103 kW (126-140 PS) 5S-FE	08.97→ 09.02	<b>104-OS</b>			<b>831-FP</b>





**T**









					
<b>CAMRY (_V2_)</b>					
<b>2.2 (SXV20_) 93-103 kW (126-140 PS)</b> 5S-FE	08.96→ 11.01	<b>104-OS</b>			<b>831-FP</b>
<b>2.5 (VZV21_) 114-121 kW (155-165 PS)</b> 2VZ-FE	10.86→ 06.91	<b>820-OS</b> <b>820/3-OS</b>			
<b>2.5 (VZV21_) 114-121 kW (155-165 PS)</b> 2VZ-FE	09.87→ 12.89	<b>820-OS</b> <b>820/3-OS</b>			
<b>2.5 (VZV21_) 114-121 kW (155-165 PS)</b> 2VZ-FE	09.89→ 12.91	<b>820-OS</b> <b>820/3-OS</b>			
<b>3.0 (VDV10) 106-147 kW (144-200 PS)</b> 3VZ-FE	08.96→ 07.01	<b>820-OS</b> <b>820/3-OS</b>			
<b>3.0 24V (MCV20_, MCV20)</b> 135-164 kW (184-223 PS) 1MZ-FE	08.96→ 11.01	<b>820-OS</b> <b>820/3-OS</b>	<b>4655-AP</b>		<b>831-FP</b> <b>947-ACC</b>
<b>3.0 V6 (MCV20_) 135-164 kW</b> (184-223 PS) 1MZ-FE	08.96→ 11.01	<b>820-OS</b> <b>820/3-OS</b>	<b>4655-AP</b>		<b>831-FP</b> <b>947-ACC</b>
<b>CAMRY Estate (_V1_)</b>					
<b>2.2 (SXV10_) 93-103 kW (126-140 PS)</b> 5S-FE	09.91→ 07.96	<b>104-OS</b>			<b>831-FP</b>
<b>3.0 (MCV10_) 135-164 kW</b> (184-223 PS) 1MZ-FE	09.91→ 07.96				<b>831-FP</b>
<b>3.0 (VCV10_) 106-147 kW</b> (144-200 PS) 3VZ-FE	09.91→ 07.96	<b>820-OS</b> <b>820/3-OS</b>	<b>4655-AP</b>	09.94→	<b>831-FP</b> <b>947-ACC</b>
<b>3.0 (VCV10_) 106-147 kW</b> (144-200 PS) 3VZ-FE	09.91→ 07.96	<b>820-OS</b> <b>820/3-OS</b>	<b>4655-AP</b>	09.94→	<b>831-FP</b> <b>947-ACC</b>
<b>CAMRY Estate (_V2_)</b>					
<b>2.0 (SV21_) 86-125 kW (117-170 PS)</b> 3S-FE	11.86→ 05.91	<b>104-OS</b>			
<b>2.0 (SV21_) 86-125 kW (117-170 PS)</b> 3S-FE	11.86→ 02.93	<b>104-OS</b>			
<b>2.0 (SV21_) 86-125 kW (117-170 PS)</b> 3S-FE	09.89→ 06.91	<b>104-OS</b>			
<b>2.0 4WD (SV25_) 86-125 kW</b> (117-170 PS) 3S-FE	08.88→ 05.91	<b>104-OS</b>			
<b>2.0 Turbo-D (CV20_) 61-67 kW</b> (83-91 PS) 2C-T	11.86→ 05.91				<b>826-FS</b> <b>826/3-FS</b>
<b>2.0 Turbo-D (CV20_) 61-67 kW</b> (83-91 PS) 2C-T	11.88→ 05.91				<b>826-FS</b> <b>826/3-FS</b>
<b>2.5 (VZV21_) 114-121 kW (155-165 PS)</b> 2VZ-FE	11.86→ 05.91	<b>820-OS</b> <b>820/3-OS</b>			
<b>2.5 (VZV21_) 114-121 kW (155-165 PS)</b> 2VZ-FE	09.87→ 12.89	<b>820-OS</b> <b>820/3-OS</b>			
<b>2.5 (VZV21_) 114-121 kW (155-165 PS)</b> 2VZ-FE	09.89→ 06.91	<b>820-OS</b> <b>820/3-OS</b>			
<b>3.0 (MCV20_, MCV20) 135-164 kW</b> (184-223 PS) 1MZ-FE	08.96→ 07.01	<b>820-OS</b> <b>820/3-OS</b>	<b>4655-AP</b>		<b>831-FP</b> <b>947-ACC</b>
<b>CAMRY Liftback (_V1_)</b>					
<b>1.8 (SV10_) 66-74 kW (90-101 PS)</b> 1S-L	02.83→ 10.86	<b>104-OS</b>			

**T**





					
<b>CAMRY Liftback (_V1_)</b>					
<b>1.8 Turbo-D (CV10_) 54 kW (73 PS)</b> 1C-TL	10.82→ 10.86	<b>050-OS</b>			
<b>2.0 (SV11_) 71-73 kW (97-99 PS)</b> 2S-ELC	01.83→ 12.86	<b>104-OS</b>			
<b>2.0 (SV11_) 77-79 kW (105-107 PS)</b> 2S-EL	01.83→ 10.86	<b>104-OS</b>			
<b>CAMRY Saloon (_V1_)</b>					
<b>1.8 (SV10_) 66-74 kW (90-101 PS)</b> 1S-L	02.83→ 10.86	<b>104-OS</b>			
<b>1.8 Turbo-D (CV10_) 54 kW (73 PS)</b> 1C-TL, 1C-TLC	10.82→ 10.86	<b>050-OS</b>			
<b>2.0 (SV11_) 77-79 kW (105-107 PS)</b> 2S-EL	02.83→ 10.86	<b>104-OS</b>			
<b>2.0 (SV11_) 71-73 kW (97-99 PS)</b> 2S-E, 2S-ELC	02.83→ 12.86	<b>104-OS</b>			
<b>2.0 4WD 86-125 kW (117-170 PS)</b> 3S-FE	03.83→ 07.86	<b>104-OS</b>			
<b>2.0 TD (CV11_) 63-72 kW (86-98 PS)</b> 2C-TL, 2C-TLC	02.83→ 10.86			<b>826-FS</b> <b>826/3-FS</b>	
<b>CAMRY Saloon (_V3_)</b>					
<b>2.0 (ACV31_) 100-114 kW</b> (136-155 PS) 1AZ-FE	08.01→ 11.06	<b>104-OS</b>			
<b>2.4 (ACV30, ACV36) 105-127 kW</b> (143-173 PS) 2AZ-FE	11.01→ 11.06	<b>848-OS</b>	<b>4655-AP</b>	<b>831-FP</b>	<b>947-ACC</b>
<b>3.0 (MCV30_) 135-164 kW</b> (184-223 PS) 1MZ-FE	08.01→ 11.06	<b>820-OS</b> <b>820/3-OS</b>	<b>4655-AP</b>	<b>831-FP</b>	<b>947-ACC</b>
<b>3.0 (MCV30_, MCV36) 135-164 kW</b> (184-223 PS) 1MZ-FE	09.02→ 11.06	<b>820-OS</b> <b>820/3-OS</b>	<b>4655-AP</b>	<b>831-FP</b>	<b>947-ACC</b>
<b>CAMRY Saloon (_V4_)</b>					
<b>2.4 Hybrid (AHV40_) 96-140 kW</b> (131-190 PS) 2AZ-FXE	01.06→ 09.11				<b>4798-ACC</b>
<b>2.4 Hybrid (AHV40_) 96-140 kW</b> (131-190 PS) 2AZ-FXE	03.06→ 07.11	<b>848-OS</b>	<b>4655-AP</b>	<b>831-FP</b>	<b>4798-ACC</b> <b>947-ACC</b>
<b>3.5 (GSV40_) 150-241 kW</b> (204-328 PS) 2GR-FE	01.06→ 12.11				<b>4798-ACC</b>
<b>CAMRY Saloon (_V5_)</b>					
<b>2.0 (ASV51_) 110-123 kW (150-167 PS)</b> 6AR-FSE	01.15→				<b>4798-ACC</b>
<b>2.0 (ASV51_) 110-123 kW (150-167 PS)</b> 6AR-FSE	01.15→				<b>4798-ACC</b>
<b>2.5 (ASV50_) 124-150 kW (169-204 PS)</b> 2AR-FE	09.11→				<b>4798-ACC</b>
<b>2.5 (ASV50_) 124-150 kW (169-204 PS)</b> 2AR-FE	10.11→				<b>4798-ACC</b>
<b>2.5 (ASV50_) 124-150 kW (169-204 PS)</b> 2AR-FE	01.12→				<b>4798-ACC</b>
<b>2.5 Hybrid (AVV50_) 124-150 kW</b> (169-204 PS) 2AR-FE	09.11→				<b>4798-ACC</b>





**T**

						
<b>CAMRY Saloon ( _V5_ )</b>						
<b>2.5 Hybrid (AVV50_)</b> 86-149 kW (117-203 PS) 2AR-FXE	09.11→					<b>4798-ACC</b>
<b>2.5 Hybrid (AVV50_)</b> 86-149 kW (117-203 PS) 2AR-FXE	09.11→					<b>4798-ACC</b>
<b>2.5 Hybrid (AVV50_)</b> 86-149 kW (117-203 PS) 2AR-FXE	09.12→ 09.18					<b>4798-ACC</b>
<b>3.5 (GSV50_)</b> 150-241 kW (204-328 PS) 2GR-FE	09.11→					<b>4798-ACC</b>
<b>3.5 (GSV50_)</b> 150-241 kW (204-328 PS) 2GR-FE	09.11→ 12.17					<b>4798-ACC</b>
<b>3.5 (GSV50_)</b> 150-241 kW (204-328 PS) 2GR-FE	12.12→					<b>4798-ACC</b>
<b>CARINA E VI ( _T19_ )</b>						
<b>1.6 (AT190)</b> 66-136 kW (90-185 PS) 4A-FE	12.93→ 09.97	<b>104-OS</b>	<b>815-AP</b>	<b>831-FP</b>		<b>943-AC</b>
<b>1.6 (AT190)</b> 66-136 kW (90-185 PS) 4A-FE	12.93→ 09.97	<b>104-OS</b>	<b>815-AP</b>	<b>831-FP</b>		<b>943-AC</b>
<b>1.6 16V (AT190_)</b> 66-136 kW (90-185 PS) 4A-FE	10.95→ 09.97	<b>104-OS</b>	<b>815-AP</b>	<b>831-FP</b>		<b>943-AC</b>
<b>1.6 GLI (AT190)</b> 66-136 kW (90-185 PS) 4A-FE	04.92→ 09.97	<b>104-OS</b>	<b>815-AP</b>	<b>831-FP</b>		<b>943-AC</b>
<b>1.8 (AT191)</b> 78-106 kW (106-144 PS) 7A-FE	01.95→ 09.97	<b>104-OS</b>	<b>815-AP</b>			<b>943-AC</b>
<b>1.8 GL (AT191)</b> 78-106 kW (106-144 PS) 7A-FE	10.94→ 09.97	<b>104-OS</b>	<b>815-AP</b>			<b>943-AC</b>
<b>2.0 D (CT190)</b> 49-56 kW (67-76 PS) 2C	04.92→ 01.96			<b>826-FS</b> <b>826/3-FS</b>		<b>943-AC</b>
<b>2.0 GLI (ST191)</b> 86-125 kW (117-170 PS) 3S-FE	04.92→ 09.97	<b>104-OS</b>	<b>815-AP</b>	<b>831-FP</b>		<b>943-AC</b>
<b>2.0 GTi (ST191)</b> 103-154 kW (140-209 PS) 3S-GE	04.92→ 02.94	<b>104-OS</b>	<b>815-AP</b>	<b>831-FP</b>		<b>943-AC</b>
<b>2.0 GTi 16V (ST191_)</b> 103-154 kW (140-209 PS) 3S-GE	03.94→ 09.97	<b>104-OS</b>	<b>815-AP</b>	<b>831-FP</b>		<b>943-AC</b>
<b>2.0 TD (CT190)</b> 61-67 kW (83-91 PS) 2C-T	01.96→ 09.97			<b>826-FS</b> <b>826/3-FS</b>		<b>943-AC</b>
<b>2.0 i (ST191)</b> 86-125 kW (117-170 PS) 3S-FE	12.93→ 09.97	<b>104-OS</b>	<b>815-AP</b>	<b>831-FP</b>		<b>943-AC</b>
<b>CARINA E VI Saloon ( _T19_ )</b>						
<b>1.6 (AT190)</b> 66-136 kW (90-185 PS) 4A-FE	01.93→ 09.97	<b>104-OS</b>	<b>815-AP</b>	<b>831-FP</b>		<b>943-AC</b>
<b>1.6 (AT190)</b> 66-136 kW (90-185 PS) 4A-FE	01.95→ 09.97	<b>104-OS</b>	<b>815-AP</b>	<b>831-FP</b>		<b>943-AC</b>
<b>1.6 (AT190)</b> 66-136 kW (90-185 PS) 4A-FE	10.95→ 09.97	<b>104-OS</b>	<b>815-AP</b>	<b>831-FP</b>		<b>943-AC</b>
<b>1.6 16V (AT190_)</b> 66-136 kW (90-185 PS) 4A-FE	12.94→ 09.97	<b>104-OS</b>	<b>815-AP</b>	<b>831-FP</b>		<b>943-AC</b>

								
<b>CARINA E VI Saloon ( _T19_ )</b>								
<b>1.8 (AT191)</b> 78-106 kW (106-144 PS) 7A-FE				04.92→ 09.97	<b>104-OS</b>	<b>815-AP</b>		<b>943-AC</b>
<b>1.8 GL (AT191)</b> 78-106 kW (106-144 PS) 7A-FE				10.94→ 09.97	<b>104-OS</b>	<b>815-AP</b>		<b>943-AC</b>
<b>1.8 i 16V (AT191)</b> 78-106 kW (106-144 PS) 7A-FE				01.95→ 09.97	<b>104-OS</b>	<b>815-AP</b>		<b>943-AC</b>
<b>2.0 (ST191)</b> 86-125 kW (117-170 PS) 3S-FE				01.93→ 09.97	<b>104-OS</b>	<b>815-AP</b>	<b>831-FP</b>	<b>943-AC</b>
<b>2.0 D (CT190)</b> 49-56 kW (67-76 PS) 2C				08.92→ 01.96			<b>826-FS</b> <b>826/3-FS</b>	<b>943-AC</b>
<b>2.0 GTi (ST191_)</b> 103-154 kW (140-209 PS) 3S-GE				04.92→ 12.95	<b>104-OS</b>	<b>815-AP</b>	<b>831-FP</b>	<b>943-AC</b>
<b>2.0 GTi 16V (ST191_)</b> 103-154 kW (140-209 PS) 3S-GE				03.94→ 09.97	<b>104-OS</b>	<b>815-AP</b>	<b>831-FP</b>	<b>943-AC</b>
<b>2.0 TD (CT190_)</b> 61-67 kW (83-91 PS) 2C-T				01.96→ 09.97			<b>826-FS</b> <b>826/3-FS</b>	<b>943-AC</b>
<b>2.0 i (ST191)</b> 86-125 kW (117-170 PS) 3S-FE				12.92→ 09.97	<b>104-OS</b>	<b>815-AP</b>	<b>831-FP</b>	<b>943-AC</b>
<b>CARINA E VI Sportswagon ( _T19_ )</b>								
<b>1.6 (AT190)</b> 66-136 kW (90-185 PS) 4A-FE				04.92→ 09.97	<b>104-OS</b>	<b>815-AP</b>	<b>831-FP</b>	<b>943-AC</b>
<b>1.6 GLI (AT190_)</b> 66-136 kW (90-185 PS) 4A-FE				01.93→ 09.97	<b>104-OS</b>	<b>815-AP</b>	<b>831-FP</b>	<b>943-AC</b>
<b>1.6 i (AT190_)</b> 66-136 kW (90-185 PS) 4A-FE				02.95→ 09.97	<b>104-OS</b>	<b>815-AP</b>	<b>831-FP</b>	<b>943-AC</b>
<b>1.8 GL (AT191)</b> 78-106 kW (106-144 PS) 7A-FE				10.94→ 09.97	<b>104-OS</b>	<b>815-AP</b>		<b>943-AC</b>
<b>1.8 i (AT191_)</b> 78-106 kW (106-144 PS) 7A-FE				02.95→ 09.97	<b>104-OS</b>	<b>815-AP</b>		<b>943-AC</b>
<b>2.0 D (CT190_)</b> 49-56 kW (67-76 PS) 2C				01.93→ 01.96			<b>826-FS</b> <b>826/3-FS</b>	<b>943-AC</b>
<b>2.0 GLI (ST191_)</b> 86-125 kW (117-170 PS) 3S-FE				01.93→ 09.97	<b>104-OS</b>	<b>815-AP</b>	<b>831-FP</b>	<b>943-AC</b>
<b>2.0 TD (CT190_)</b> 61-67 kW (83-91 PS) 2C-T				01.96→ 09.97			<b>826-FS</b> <b>826/3-FS</b>	<b>943-AC</b>
<b>2.0 i (ST191_)</b> 86-125 kW (117-170 PS) 3S-FE				05.95→ 09.97	<b>104-OS</b>	<b>815-AP</b>	<b>831-FP</b>	<b>943-AC</b>
<b>CARINA ED I ( _T16_ )</b>								
<b>2.0</b> 86-125 kW (117-170 PS) 3S-FE				08.85→ 07.89			<b>831-FP</b>	
<b>CARINA I (TA1_)</b>								
<b>1.6 (TA12_ , TA14_)</b> 54-66 kW (73-90 PS) 2T				12.70→ 03.78	<b>050-OS</b>			
<b>1.6 (TA14_)</b> 55-63 kW (75-86 PS) 2TB				10.75→ 03.78	<b>050-OS</b>			
<b>1.6 (TA14_)</b> 54-66 kW (73-90 PS) 2T				02.76→ 03.78	<b>050-OS</b>			





**T**







					
<b>CARINA II (TA4_, TA6_)</b>					
<b>1.6 (TA40, TA60)</b> 54-66 kW (73-90 PS) 2T	01.78→ 09.83	<b>050-OS</b> <b>820-OS</b> <b>820/3-OS</b>			
<b>1.6 (TA40_)</b> 54-66 kW (73-90 PS) 2T, 2TB	08.77→ 07.81	<b>820-OS</b> <b>820/3-OS</b>			
<b>1.8 (TA62_)</b> 54-63 kW (73-86 PS) 3T, 3T-C	01.78→ 05.83	<b>820-OS</b> <b>820/3-OS</b>			
<b>1.8 (TA62_)</b> 57-63 kW (78-86 PS) 3T	01.82→ 09.83	<b>820-OS</b> <b>820/3-OS</b>			
<b>1.8 D (CA60)</b> 41-49 kW (56-67 PS) 1C	04.82→ 09.83	<b>050-OS</b>			
<b>CARINA III Estate (_A6_)</b>					
<b>1.6 (TA60_)</b> 54-66 kW (73-90 PS) 2T	03.81→ 01.82	<b>050-OS</b> <b>820-OS</b> <b>820/3-OS</b>			
<b>1.6 (TA60_)</b> 54-76 kW (73-103 PS) 2T, 2T-C	08.81→ 09.83	<b>050-OS</b> <b>820-OS</b> <b>820/3-OS</b>			
<b>1.8 (TA62_)</b> 54-63 kW (73-86 PS) 3T-C	08.82→ 12.82	<b>820-OS</b> <b>820/3-OS</b>			
<b>1.8 D (CA60, CA67)</b> 41-49 kW (56-67 PS) 1C	04.82→ 09.83	<b>050-OS</b> <b>820-OS</b> <b>820/3-OS</b>			
<b>CARINA IV (_T15_)</b>					
<b>1.6 (AT151_)</b> 52-58 kW (71-79 PS) 4A-LC	10.83→ 11.87	<b>104-OS</b>			
<b>1.6 (AT151_)</b> 62-78 kW (84-86 PS) 4A-L	10.83→ 11.87	<b>104-OS</b>			
<b>1.6 (AT151_)</b> 62-78 kW (84-86 PS) 4A-L	10.86→ 11.87	<b>104-OS</b>			
<b>1.8 GLI (ST150)</b> 66-74 kW (90-101 PS) 1S-L	10.83→ 11.87	<b>104-OS</b>			
<b>2.0 D (CT150)</b> 50-54 kW (68-73 PS) 2C-L	12.85→ 11.87			<b>826-FS</b> <b>826/3-FS</b>	
<b>2.0 D (CT150_)</b> 50-54 kW (68-73 PS) 2C-L	02.84→ 05.88			<b>826-FS</b> <b>826/3-FS</b>	
<b>CARINA IV Saloon (_T15_)</b>					
<b>1.6 (AT151_)</b> 52-58 kW (71-79 PS) 4A-LC	10.83→ 11.87	<b>104-OS</b>			
<b>1.6 (AT151_)</b> 62-78 kW (84-86 PS) 4A-L	10.83→ 11.87	<b>104-OS</b>			
<b>1.8 GLI (ST150)</b> 67-74 kW (91-101 PS) 1S-EL	10.83→ 11.87	<b>104-OS</b>			
<b>2.0 D (CT150_)</b> 50-54 kW (68-73 PS) 2C-L	02.84→ 05.88			<b>826-FS</b> <b>826/3-FS</b>	
<b>CARINA V (_T17_)</b>					
<b>1.6 (AT171_)</b> 66-79 kW (90-107 PS) 4A-F	12.87→ 11.89			<b>831-FP</b>	
<b>1.6 (AT171_)</b> 66-136 kW (90-185 PS) 4A-FE	12.87→ 03.92			<b>831-FP</b>	

					
<b>CARINA V (_T17_)</b>					
<b>1.6 (AT171_) 66-136 kW (90-185 PS)</b> 4A-FE	12.87→ 03.92				<b>831-FP</b>
<b>1.6 4WD (AT175) 66-136 kW</b> (90-185 PS) 4A-FE	12.87→ 03.92				<b>831-FP</b>
<b>2.0 D (CT170_) 50-54 kW (68-73 PS)</b> 2C-L	03.88→ 06.92				<b>826-FS</b> <b>826/3-FS</b>
<b>2.0 GLI (ST171) 86-125 kW</b> (117-170 PS) 3S-FE	12.87→ 03.92	<b>104-OS</b>			<b>831-FP</b>
<b>2.0 GLi (ST170) 86-125 kW</b> (117-170 PS) 3S-FE	12.87→ 03.92	<b>104-OS</b>			<b>831-FP</b>
<b>CARINA V Estate (_T17_)</b>					
<b>1.6 (AT171_) 66-79 kW (90-107 PS)</b> 4A-F	12.87→ 12.89				<b>831-FP</b>
<b>1.6 (AT171_) 66-136 kW (90-185 PS)</b> 4A-FE	12.87→ 03.92	<b>104-OS</b>			<b>831-FP</b>
<b>1.6 (AT171_) 66-136 kW (90-185 PS)</b> 4A-FE	12.87→ 03.92	<b>104-OS</b>			<b>831-FP</b>
<b>2.0 (ST171_) 86-125 kW (117-170 PS)</b> 3S-FE	12.87→ 04.92	<b>104-OS</b>			<b>831-FP</b>
<b>2.0 4WD (ST171_) 86-125 kW</b> (117-170 PS) 3S-FE	12.87→ 03.92	<b>104-OS</b>			<b>831-FP</b>
<b>2.0 D (CT170_) 50-54 kW (68-73 PS)</b> 2C-L	12.87→ 01.92				<b>826-FS</b> <b>826/3-FS</b>
<b>2.0 GLi (ST171_) 86-125 kW</b> (117-170 PS) 3S-FE	12.87→ 03.92	<b>104-OS</b>			<b>831-FP</b>
<b>CARINA V Saloon (_T17_)</b>					
<b>1.6 (AT171_) 66-79 kW (90-107 PS)</b> 4A-F	12.87→ 08.90				<b>831-FP</b>
<b>1.6 (AT171_) 66-136 kW (90-185 PS)</b> 4A-FE	12.87→ 03.92	<b>104-OS</b>			<b>831-FP</b>
<b>1.6 (AT171_) 66-136 kW (90-185 PS)</b> 4A-FE	12.87→ 03.92	<b>104-OS</b>			<b>831-FP</b>
<b>1.6 4WD (AT171) 66-136 kW</b> (90-185 PS) 4A-FE	06.88→ 03.92				<b>831-FP</b>
<b>2.0 (ST170) 86-125 kW (117-170 PS)</b> 3S-FE	12.87→ 03.92	<b>104-OS</b>			<b>831-FP</b>
<b>2.0 4WD (ST170) 86-125 kW</b> (117-170 PS) 3S-FE	12.87→ 03.92	<b>104-OS</b>			<b>831-FP</b>
<b>2.0 D (CT170_) 49-56 kW (67-76 PS)</b> 2C	03.88→ 06.92				<b>826-FS</b> <b>826/3-FS</b>
<b>2.0 GLI (ST171) 86-125 kW</b> (117-170 PS) 3S-FE	12.87→ 03.92	<b>104-OS</b>			<b>831-FP</b>
<b>CELICA</b>					
<b>1.6 16V 66-79 kW (90-107 PS)</b> 4A-F	12.87→ 01.92	<b>848-OS</b>			
<b>CELICA (_A4_)</b>					
<b>1.6 ST (TA40_) 55-63 kW (75-86 PS)</b> 2TB	08.77→ 07.81	<b>050-OS</b>			



**T**







					
<b>CELICA Convertible (_T16_)</b>					
<b>2.0 GT (ST162)</b> 101-103 kW (137-140 PS) 3S-GELC	08.85→ 08.89	<b>104-OS</b>			
<b>2.0 GT (ST162)</b> 103-110 kW (140-150 PS) 3S-GEL	10.86→ 08.89	<b>104-OS</b>			
<b>CELICA Convertible (_T18_)</b>					
<b>2.0 GTi (ST182)</b> 103-154 kW (140-209 PS) 3S-GE	10.89→ 11.93	<b>104-OS</b>		<b>831-FP</b>	
<b>2.0 GTi (ST183)</b> 103-154 kW (140-209 PS) 3S-GE	10.90→ 10.93			<b>831-FP</b>	
<b>CELICA Convertible (_T20_)</b>					
<b>2.0 GTi (ST202)</b> 103-154 kW (140-209 PS) 3S-GE	08.94→ 08.99	<b>104-OS</b>			
<b>2.0 i 16V (ST202)</b> 103-154 kW (140-209 PS) 3S-GE	11.93→ 08.99	<b>104-OS</b>			
<b>CELICA Coupe (_A2_)</b>					
<b>1.6 ST (TA2, TA22)</b> 55-63 kW (75-86 PS) 2TB	05.73→ 03.78	<b>050-OS</b>			
<b>CELICA Coupe (_A4_)</b>					
<b>1.6 GT (TA40)</b> 79-81 kW (107-110 PS) 2T-G	04.80→ 07.81	<b>050-OS</b>			
<b>1.6 GT (TA4C)</b> 79-81 kW (107-110 PS) 2T-G	04.78→ 07.81	<b>050-OS</b>			
<b>1.6 LT (TA4C)</b> 55-63 kW (75-86 PS) 2TB	02.79→ 07.81	<b>050-OS</b>			
<b>1.6 ST (TA40)</b> 62-78 kW (84-86 PS) 4A-L	08.77→ 07.81	<b>848-OS</b>			
<b>1.6 ST (TA40)</b> 55-63 kW (75-86 PS) 2TB	08.77→ 07.81	<b>050-OS</b>			
<b>CELICA Coupe (_T16_)</b>					
<b>1.6 (AT160_)</b> 62-78 kW (84-86 PS) 4A-L	04.86→ 08.89	<b>848-OS</b>			
<b>1.6 GT 16V (AT160_)</b> 85-96 kW (116-131 PS) 4A-GEL	04.86→ 08.89	<b>848-OS</b>			
<b>2.0 (ST162)</b> 101-110 kW (137-150 PS) 3S-GEL, 3S-GELC	01.86→ 08.89	<b>104-OS</b>			
<b>2.0 (ST162_)</b> 103-110 kW (140-150 PS) 3S-GEL	01.87→ 08.89	<b>104-OS</b>			
<b>2.0 Turbo 4WD (ST165_)</b> 136-195 kW (185-265 PS) 3S-GTE	03.88→ 08.89	<b>820-OS</b> <b>820/3-OS</b> <b>848-OS</b>		<b>831-FP</b>	
<b>CELICA Coupe (_T18_)</b>					
<b>1.6 (AT180)</b> 66-136 kW (90-185 PS) 4A-FE	09.89→ 12.93	<b>848-OS</b>			
<b>2.0 (ST182, ST183)</b> 103-154 kW (140-209 PS) 3S-GE	10.89→ 01.94	<b>104-OS</b>		<b>831-FP</b>	





					
<b>CELICA Coupe (_T18_)</b>					
<b>2.0 4WD (ST185)</b> 136-195 kW (185-265 PS) 3S-GTE	10.89→ 11.93	<b>820-OS</b> <b>820/3-OS</b> <b>848-OS</b>			<b>831-FP</b>
<b>2.0 4WD (ST185)</b> 136-195 kW (185-265 PS) 3S-GTE	10.89→ 01.94	<b>820-OS</b> <b>820/3-OS</b> <b>848-OS</b>			<b>831-FP</b>
<b>CELICA Coupe (_T20_)</b>					
<b>1.8 i 16V (AT200/ST)</b> 78-106 kW (106-144 PS) 7A-FE	11.93→ 11.99	<b>104-OS</b>			<b>945-AC</b> <b>947-ACC</b>
<b>2.0 i 16V (ST202/GT)</b> 103-154 kW (140-209 PS) 3S-GE	11.93→ 11.99	<b>104-OS</b>			
<b>2.0 i 16V (ST202_)</b> 103-154 kW (140-209 PS) 3S-GE	04.96→ 11.99	<b>104-OS</b>			
<b>2.0 i Turbo 4WD (ST205)</b> 136-195 kW (185-265 PS) 3S-GTE	02.94→ 11.99	<b>820-OS</b> <b>820/3-OS</b> <b>848-OS</b>			<b>831-FP</b>
<b>CELICA Coupe (_T23_)</b>					
<b>1.8 16V TS (ZZT231_)</b> 122-165 kW (166-224 PS) 2ZZ-GE	08.99→ 09.05	<b>104-OS</b>			<b>945-AC</b> <b>947-ACC</b>
<b>1.8 16V VT-i (ZZT230_)</b> 89-107 kW (121-146 PS) 1ZZ-FE	08.99→ 07.05	<b>104-OS</b>			<b>945-AC</b> <b>947-ACC</b>
<b>CELICA Hatchback (_T16_)</b>					
<b>1.6 (AT160_)</b> 62-78 kW (84-86 PS) 4A-L	04.86→ 08.89	<b>848-OS</b>			
<b>1.6 GT 16V (AT160_)</b> 85-96 kW (116-131 PS) 4A-GEL	09.85→ 08.89	<b>848-OS</b>			
<b>2.0 GT (ST162)</b> 103-110 kW (140-150 PS) 3S-GEL	08.85→ 08.89	<b>104-OS</b>			
<b>COROLLA (_E10_)</b>					
<b>1.3 12V (EE100_)</b> 48-60 kW (65-82 PS) 2E	07.92→ 04.97	<b>4443-OS</b>	<b>4329-AR</b>		<b>832-FP</b>
<b>1.3 XLI (EE101_)</b> 55-74 kW (75-100 PS) 4E-FE	09.95→ 04.97	<b>4443-OS</b>			<b>832-FP</b>
<b>1.3 XLI 16V (EE101)</b> 55-74 kW (75-100 PS) 4E-FE	07.92→ 09.95	<b>4443-OS</b>			<b>832-FP</b>
<b>1.6 (AE101)</b> 66-136 kW (90-185 PS) 4A-FE	09.91→ 07.95	<b>4443-OS</b>			<b>832-FP</b>
<b>1.6 (AE101_)</b> 66-136 kW (90-185 PS) 4A-FE	05.92→ 04.97	<b>4443-OS</b>			<b>832-FP</b>
<b>1.6 Si (AE101_)</b> 66-136 kW (90-185 PS) 4A-FE	09.95→ 04.97	<b>4443-OS</b>			<b>832-FP</b>
<b>1.8 i (AE102)</b> 78-106 kW (106-144 PS) 7A-FE	11.92→ 04.97	<b>4443-OS</b>			<b>832-FP</b>
<b>2.0 D (CE100_)</b> 49-56 kW (67-76 PS) 2C	07.92→ 04.97				<b>826-FS</b> <b>826/3-FS</b>





**T**

					
<b>COROLLA (_E11_)</b>					
<b>1.4 (EE111_) 55-74 kW (75-100 PS)</b> 4E-FE	05.97→ 09.99				<b>832-FP</b>
<b>1.4 16V (ZZE111_) 71-74 kW</b> (97-101 PS) 4ZZ-FE	02.00→ 11.01	<b>104-OS</b>		<b>4024-AP</b>	<b>4299-FP</b>
<b>1.6 (AE111) 66-136 kW (90-185 PS)</b> 4A-FE	04.97→ 02.00				<b>832-FP</b>
<b>1.6 16V (ZZE112_) 80-81 kW</b> (109-110 PS) 3ZZ-FE	10.99→ 12.01	<b>4443-OS</b>			<b>4299-FP</b>
<b>1.6 Aut. (AE111_) 66-136 kW</b> (90-185 PS) 4A-FE	04.97→ 02.00	<b>4443-OS</b>			<b>4299-FP</b>
<b>1.9 D (WZE110_) 51 kW (69 PS)</b> 1WZ	02.00→ 11.01	<b>386-OS</b>			<b>454-FX</b>
<b>2.0 D (CE110_) 53 kW (72 PS)</b> 2C-E	04.97→ 02.00	<b>862-OS</b>			<b>826-FS</b> <b>826/3-FS</b>
<b>2.0 D-4D (CDE110) 66-85 kW</b> (90-116 PS) 1CD-FTV	08.00→ 10.01	<b>862-OS</b>			<b>833/3-FS</b> <b>944-AC</b>
<b>COROLLA (_E12_)</b>					
<b>1.4 D (NDE120_) 50-66 kW (68-90 PS)</b> 1ND-TV	07.04→ 02.07				<b>833/3-FS</b> <b>944-AC</b>
<b>1.4 VVT-i (ZZE120_) 71-74 kW</b> (97-101 PS) 4ZZ-FE	11.01→ 02.07	<b>104-OS</b>	01.02→	<b>4024-AP</b>	<b>4299-FP</b>
<b>1.6 VVT-i (ZZE121_) 80-81 kW</b> (109-110 PS) 3ZZ-FE	01.02→ 12.06	<b>4443-OS</b>		<b>4024-AP</b>	<b>944-AC</b>
<b>1.8 4WD (ZZE124) 89-107 kW</b> (121-146 PS) 1ZZ-FE	01.01→ 02.07			<b>4024-AP</b>	<b>832-FP</b> <b>944-AC</b>
<b>1.8 VVTL-i TS (ZZE123) 122-165 kW</b> (166-224 PS) 2ZZ-GE	01.01→ 09.06			<b>4024-AP</b>	
<b>1.8 VVTL-i TS (ZZE123) 122-165 kW</b> (166-224 PS) 2ZZ-GE	11.01→ 02.07			<b>4024-AP</b>	<b>944-AC</b>
<b>1.8 VVTL-i TS (ZZE123_) 122-165 kW</b> (166-224 PS) 2ZZ-GE	02.05→ 02.07			<b>4024-AP</b>	
<b>1.8 VVTL-i TS (ZZE123_) 122-165 kW</b> (166-224 PS) 2ZZ-GE	10.05→ 12.06			<b>4024-AP</b>	
<b>1.8 VVTi (ZZE122_) 89-107 kW</b> (121-146 PS) 1ZZ-FE	01.01→ 12.07			<b>4024-AP</b>	<b>832-FP</b> <b>944-AC</b>
<b>2.0 D-4D (CDE120R_, CDE120L_)</b> 66-85 kW (90-116 PS) 1CD-FTV	01.02→ 12.06	<b>862-OS</b>			<b>833/3-FS</b> <b>944-AC</b>
<b>2.0 D-4D (CDE120R_, CDE120L_)</b> 66-85 kW (90-116 PS) 1CD-FTV	05.03→ 02.07	<b>862-OS</b>			<b>833/3-FS</b> <b>944-AC</b>
<b>2.0 D-4D (CDE120_) 66-85 kW</b> (90-116 PS) 1CD-FTV	01.02→ 12.06	<b>862-OS</b>			<b>833/3-FS</b> <b>944-AC</b>
<b>COROLLA (_E7_)</b>					
<b>1.3 (KE70) 41-48 kW (56-65 PS)</b> 4K	09.79→ 06.83	<b>104-OS</b>		<b>4329-AR</b>	





					
<b>COROLLA (_E7_)</b>					
<b>1.3 (KE70)</b> 41-48 kW (56-65 PS) 4K	02.82→ 06.83	<b>104-OS</b>	<b>4329-AR</b>		
<b>1.6 (TE71)</b> 54-66 kW (73-90 PS) 2T	10.82→ 09.83	<b>050-OS</b>			
<b>1.6 GT</b> 79-81 kW (107-110 PS) 2T-G	05.80→ 09.83	<b>050-OS</b>			
<b>1.8 D (CE70)</b> 41-49 kW (56-67 PS) 1C	01.83→ 09.83			<b>826-FS</b> <b>826/3-FS</b>	
<b>COROLLA (_E8_)</b>					
<b>1.3 (AE80)</b> 51-55 kW (69-75 PS) 2A-L	06.83→ 10.84		<b>4329-AR</b>		
<b>1.3 (EE80)</b> 48-60 kW (65-82 PS) 2E	08.83→ 04.87		<b>4329-AR</b>		
<b>1.3 (EE80)</b> 48-61 kW (65-83 PS) 2E-L, 2E-LC	10.84→ 08.87		<b>4329-AR</b>		
<b>1.8 D (CE80_)</b> 41-49 kW (56-67 PS) 1C	06.83→ 05.88			<b>826-FS</b> <b>826/3-FS</b>	
<b>1.8 D (CE80_)</b> 47 kW (64 PS) 1C-L	06.83→ 06.89	<b>050-OS</b>		<b>826-FS</b> <b>826/3-FS</b>	
<b>COROLLA (_E9_)</b>					
<b>1.3 (EE90)</b> 48-60 kW (65-82 PS) 2E	05.87→ 04.92		<b>4329-AR</b>		
<b>1.3 i (EE90)</b> 48-60 kW (65-82 PS) 2E, 2E-E	08.89→ 04.92	<b>4443-OS</b>	<b>4329-AR</b>		
<b>1.6 i 4WD (AE92_)</b> 66-136 kW (90-185 PS) 4A-FE	10.87→ 08.90			<b>831-FP</b>	
<b>1.8 D (CE90_)</b> 41-49 kW (56-67 PS) 1C	07.87→ 06.93			<b>826-FS</b> <b>826/3-FS</b>	
<b>1.8 D (CE90_)</b> 41-49 kW (56-67 PS) 1C	11.89→ 06.93			<b>826-FS</b> <b>826/3-FS</b>	
<b>COROLLA Compact (_E10_)</b>					
<b>1.3 12V (EE100_)</b> 48-60 kW (65-82 PS) 2E	07.92→ 05.95	<b>4443-OS</b>	<b>4329-AR</b>	<b>832-FP</b>	
<b>1.3 XLI (EE101_)</b> 55-74 kW (75-100 PS) 4E-FE	08.95→ 04.97	<b>4443-OS</b>		<b>832-FP</b>	
<b>1.3 XLI 16V (EE101)</b> 55-74 kW (75-100 PS) 4E-FE	07.92→ 09.95	<b>4443-OS</b>		<b>832-FP</b>	
<b>1.6 Si (AE101_)</b> 66-136 kW (90-185 PS) 4A-FE	07.92→ 04.97	<b>4443-OS</b>		<b>832-FP</b>	
<b>1.6 i (AE101)</b> 66-136 kW (90-185 PS) 4A-FE	09.94→ 11.99			<b>832-FP</b>	
<b>1.8 GT (AE102_)</b> 78-106 kW (106-144 PS) 7A-FE	11.92→ 05.95	<b>104-OS</b>		<b>832-FP</b>	
<b>1.8 GTi 4WD (AE103)</b> 78-106 kW (106-144 PS) 7A-FE	11.92→ 04.95	<b>4443-OS</b>		<b>832-FP</b>	
<b>2.0 D (CE100_)</b> 49-56 kW (67-76 PS) 2C	07.92→ 04.97			<b>826-FS</b> <b>826/3-FS</b>	
<b>COROLLA Compact (_E11_)</b>					
<b>1.4 (EE111_)</b> 55-74 kW (75-100 PS) 4E-FE	05.97→ 09.99			<b>832-FP</b>	

**T**

					
<b>COROLLA Compact (_E11_)</b>					
<b>1.4 (ZZE111_) 71-74 kW (97-101 PS)</b> 4ZZ-FE	10.99→ 01.02	<b>104-OS</b>		<b>4024-AP</b>	<b>4299-FP</b>
<b>1.6 (AE111_) 66-136 kW (90-185 PS)</b> 4A-FE	05.97→ 02.00	<b>4443-OS</b>			<b>4299-FP</b>
<b>1.6 (ZZE112_) 80-81 kW (109-110 PS)</b> 3ZZ-FE	10.99→ 10.01	<b>4443-OS</b>			<b>4299-FP</b>
<b>1.6 Aut. (AE111_) 66-136 kW</b> (90-185 PS) 4A-FE	05.97→ 02.00	<b>4443-OS</b>			<b>4299-FP</b>
<b>1.9 D (WZE110_) 51 kW (69 PS)</b> 1WZ	02.00→ 01.02	<b>386-OS</b>			<b>454-FX</b>
<b>2.0 D (CE110_) 53 kW (72 PS)</b> 2C-E	04.97→ 02.00	<b>862-OS</b>			<b>826-FS</b> <b>826/3-FS</b>
<b>2.0 D-4D (CDE110) 66-85 kW</b> (90-116 PS) 1CD-FTV	08.00→ 10.01	<b>862-OS</b>			<b>833/3-FS</b> <b>944-AC</b>
<b>COROLLA Compact (_E9_)</b>					
<b>1.3 48-60 kW (65-82 PS)</b> 2E	05.87→ 04.92			<b>4329-AR</b>	
<b>1.3 (EE90) 48-60 kW (65-82 PS)</b> 2E, 2E-E	08.87→ 04.92	<b>104-OS</b>		<b>4329-AR</b>	
<b>1.6 GTi (AE92, AE93) 85-121 kW</b> (116-165 PS) 4A-GE	08.87→ 10.94				<b>831-FP</b>
<b>1.8 D (CE90) 41-49 kW (56-67 PS)</b> 1C	08.87→ 04.92				<b>826-FS</b> <b>826/3-FS</b>
<b>1.8 D (CE90) 41-49 kW (56-67 PS)</b> 1C	08.89→ 04.92				<b>826-FS</b> <b>826/3-FS</b>
<b>COROLLA Coupe (AE86)</b>					
<b>1.6 GT 16V (AE86) 85-121 kW</b> (116-165 PS) 4A-GE	08.83→ 07.87				<b>831-FP</b>
<b>COROLLA Estate (_E10_)</b>					
<b>1.3 12V (EE100_) 48-60 kW (65-82 PS)</b> 2E	07.92→ 05.95	<b>4443-OS</b>		<b>4329-AR</b>	<b>832-FP</b>
<b>1.3 XLI (EE101_) 55-74 kW (75-100 PS)</b> 4E-FE	09.95→ 04.97	<b>4443-OS</b>			<b>832-FP</b>
<b>1.3 XLI 16V (EE101_) 55-74 kW</b> (75-100 PS) 4E-FE	07.92→ 09.95	<b>4443-OS</b>			<b>832-FP</b>
<b>1.6 66-136 kW (90-185 PS)</b> 4A-FE	05.92→ 04.97				<b>832-FP</b>
<b>1.6 (AE101) 66-136 kW (90-185 PS)</b> 4A-FE	07.92→ 07.95	<b>4443-OS</b>			<b>832-FP</b>
<b>1.6 Si (AE101_) 66-136 kW (90-185 PS)</b> 4A-FE	07.92→ 04.97	<b>4443-OS</b>			<b>832-FP</b>
<b>1.8 (AE103) 78-106 kW (106-144 PS)</b> 7A-FE	09.92→ 04.97	<b>4443-OS</b>			<b>832-FP</b>
<b>1.8 16V 4WD (AE103_) 78-106 kW</b> (106-144 PS) 7A-FE	09.95→ 04.97	<b>4443-OS</b>			<b>832-FP</b>
<b>1.8 XL 78-106 kW (106-144 PS)</b> 7A-FE	09.92→ 11.93	<b>4443-OS</b>			<b>832-FP</b>
<b>1.8 XL 4WD 78-106 kW (106-144 PS)</b> 7A-FE	09.92→ 11.93	<b>4443-OS</b>			<b>832-FP</b>





					
<b>COROLLA Estate ( _E10_ )</b>					
<b>2.0 D (CE100_)</b> 49-56 kW (67-76 PS) 2C	07.92→ 04.97				<b>826-FS</b> <b>826/3-FS</b>
<b>COROLLA Estate ( _E11_ )</b>					
<b>1.4 (EE111_)</b> 55-74 kW (75-100 PS) 4E-FE	04.97→ 02.00				<b>832-FP</b>
<b>1.4 16V (ZZE111_)</b> 71-74 kW (97-101 PS) 4ZZ-FE	02.00→ 10.01	<b>104-OS</b>	<b>4024-AP</b>		<b>4299-FP</b>
<b>1.6 (AE111_)</b> 66-136 kW (90-185 PS) 4A-FE	04.97→ 02.00	<b>4443-OS</b>			<b>4299-FP</b>
<b>1.6 16V (ZZE112_)</b> 80-81 kW (109-110 PS) 3ZZ-FE	02.00→ 10.01	<b>4443-OS</b>			<b>4299-FP</b>
<b>1.6 Aut. (AE111_)</b> 66-136 kW (90-185 PS) 4A-FE	04.97→ 02.00	<b>4443-OS</b>			<b>4299-FP</b>
<b>1.8 4WD (AE115_)</b> 78-106 kW (106-144 PS) 7A-FE	04.97→ 10.01	<b>4443-OS</b>			<b>832-FP</b>
<b>1.9 D (WZE110_)</b> 51 kW (69 PS) 1WZ	02.00→ 10.01	<b>386-OS</b>			<b>454-FX</b>
<b>2.0 D (CE110_)</b> 53 kW (72 PS) 2C-E	04.97→ 02.00	<b>862-OS</b>			<b>826-FS</b> <b>826/3-FS</b>
<b>2.0 D-4D (CDE110)</b> 66-85 kW (90-116 PS) 1CD-FTV	04.97→ 10.01	<b>862-OS</b>			<b>833/3-FS</b> <b>944-AC</b>
<b>2.0 D-4D (CDE110)</b> 66-85 kW (90-116 PS) 1CD-FTV	08.00→ 10.01	<b>862-OS</b>			<b>833/3-FS</b> <b>944-AC</b>
<b>COROLLA Estate ( _E12_ )</b>					
<b>1.4 D4-D (NDE120_)</b> 50-66 kW (68-90 PS) 1ND-TV	06.04→ 10.07				<b>833/3-FS</b> <b>944-AC</b>
<b>1.4 VVT-i (ZZE120_)</b> 71-74 kW (97-101 PS) 4ZZ-FE	01.02→ 02.07	<b>104-OS</b>	<b>4024-AP</b>		<b>4299-FP</b>
<b>1.6 VVT-i (ZZE121_)</b> 80-81 kW (109-110 PS) 3ZZ-FE	01.02→ 08.07	<b>4443-OS</b>	<b>4024-AP</b>		<b>944-AC</b>
<b>1.8 (ZZE122)</b> 89-107 kW (121-146 PS) 1ZZ-FE	12.01→ 12.07		<b>4024-AP</b>		<b>832-FP</b> <b>944-AC</b>
<b>1.8 4WD (ZZE121)</b> 89-107 kW (121-146 PS) 1ZZ-FE	12.01→ 02.07		<b>4024-AP</b>		<b>944-AC</b>
<b>2.0 D-4D (CDE120_)</b> 66-85 kW (90-116 PS) 1CD-FTV	01.02→ 02.07	<b>862-OS</b>			<b>833/3-FS</b> <b>944-AC</b>
<b>2.0 D-4D (CDE120_)</b> 66-85 kW (90-116 PS) 1CD-FTV	04.04→ 02.07	<b>862-OS</b>			<b>833/3-FS</b> <b>944-AC</b>
<b>COROLLA Estate ( _E14_ )</b>					
<b>1.8 (ZRE142G)</b> 92-108 kW (125-147 PS) 2ZR-FAE	09.06→				<b>4798-ACC</b>
<b>1.8 4WD (ZRE144G)</b> 92-108 kW (125-147 PS) 2ZR-FAE	09.06→ 04.12				<b>4798-ACC</b>

**T**



					
<b>COROLLA Estate (_E16_)</b>					
1.5 Hybrid (NKE165G) 43-74 kW (58-101 PS) 1NZ-FXE	10.14→			4732-AP	
<b>COROLLA Estate (_E21_)</b>					
1.8 Hybrid (ZWE211) 70-132 kW (95-180 PS) 2ZR-FXE	02.19→			4732-AP	
<b>COROLLA Estate (_E7_)</b>					
1.3 (KE70) 42-44 kW (57-60 PS) 4K-C	12.79→ 01.82	104-OS	4329-AR		
1.3 (KE70) 41-48 kW (56-65 PS) 4K	02.82→ 08.87	104-OS	4329-AR		
1.8 D (TE72LG_) 41-49 kW (56-67 PS) 1C	05.83→ 08.87			826-FS 826/3-FS	
<b>COROLLA FX Compact (E8B)</b>					
1.3 (EE80_) 48-61 kW (65-83 PS) 2E-L	09.85→ 08.87	104-OS	4329-AR		
1.6 GT 16V (AE82_) 85-96 kW (116-131 PS) 4A-GEL	08.85→ 08.87			831-FP	
1.8 D (CE80_) 41-49 kW (56-67 PS) 1C	01.85→ 05.88			826-FS 826/3-FS	
<b>COROLLA Hatchback (_E7_)</b>					
1.3 (KE70) 41-48 kW (56-65 PS) 4K	09.79→ 01.82	104-OS	4329-AR		
1.3 (KE70) 41-48 kW (56-65 PS) 4K	02.82→ 05.83	104-OS	4329-AR		
1.6 (TE71) 54-66 kW (73-90 PS) 2T	09.79→ 05.83	050-OS			
1.6 (TE71) 54-66 kW (73-90 PS) 2T	09.79→ 05.83	050-OS			
1.6 (TE71) 55-63 kW (75-86 PS) 2TB	09.79→ 05.83	050-OS			
<b>COROLLA Liftback (_E10_)</b>					
1.3 12V (EE100_) 48-60 kW (65-82 PS) 2E	07.92→ 05.95	4443-OS	4329-AR	832-FP	
1.3 XLI (EE101_) 55-74 kW (75-100 PS) 4E-FE	07.92→ 04.97	4443-OS		832-FP	
1.6 GLI (AE101_) 66-136 kW (90-185 PS) 4A-FE	07.92→ 04.97	4443-OS		832-FP	
1.8 GT (AE102_) 78-106 kW (106-144 PS) 7A-FE	11.92→ 05.95	104-OS		832-FP	
2.0 D (CE100_) 49-56 kW (67-76 PS) 2C	07.92→ 04.97			826-FS 826/3-FS	
<b>COROLLA Liftback (_E11_)</b>					
1.4 (EE111_) 55-74 kW (75-100 PS) 4E-FE	05.97→ 09.99			832-FP	
1.4 (ZZE111_) 71-74 kW (97-101 PS) 4ZZ-FE	10.99→ 01.02	104-OS	4024-AP	4299-FP	
1.6 (AE111_) 66-136 kW (90-185 PS) 4A-FE	05.97→ 02.00	4443-OS		4299-FP	
1.6 (ZZE112_) 80-81 kW (109-110 PS) 3ZZ-FE	02.00→ 01.02	4443-OS		4299-FP	









**T**







					
<b>COROLLA Liftback ( _E11_ )</b>					
<b>1.6 Aut. (AE111_)</b> 66-136 kW (90-185 PS) 4A-FE	05.97→ 02.00	<b>4443-OS</b>			<b>4299-FP</b>
<b>1.9 D (WZE110_)</b> 51 kW (69 PS) 1WZ	02.00→ 01.02	<b>386-OS</b>			<b>454-FX</b>
<b>2.0 D (CE110)</b> 53 kW (72 PS) 2C-E	04.97→ 02.00	<b>862-OS</b>			<b>826-FS</b> <b>826/3-FS</b>
<b>COROLLA Liftback ( _E8_ )</b>					
<b>1.3 (AE80)</b> 51-55 kW (69-75 PS) 2A-L	06.83→ 09.84			<b>4329-AR</b>	
<b>1.3 (EE80)</b> 48-61 kW (65-83 PS) 2E-L, 2E-LC	01.85→ 08.87			<b>4329-AR</b>	
<b>1.8 D (CE80)</b> 47 kW (64 PS) 1C-L	06.83→ 08.87	<b>050-OS</b>			<b>826-FS</b> <b>826/3-FS</b>
<b>1.8 D (CE80_)</b> 41-49 kW (56-67 PS) 1C	06.83→ 05.88				<b>826-FS</b> <b>826/3-FS</b>
<b>COROLLA Liftback ( _E9_ )</b>					
<b>1.3 (EE90)</b> 48-60 kW (65-82 PS) 2E	07.87→ 04.92			<b>4329-AR</b>	
<b>1.3 i (EE90)</b> 48-60 kW (65-82 PS) 2E, 2E-E	08.87→ 04.92	<b>4443-OS</b>		<b>4329-AR</b>	
<b>1.8 D (CE90)</b> 41-49 kW (56-67 PS) 1C	08.87→ 04.92				<b>826-FS</b> <b>826/3-FS</b>
<b>1.8 D (CE90)</b> 41-49 kW (56-67 PS) 1C	08.89→ 04.92				<b>826-FS</b> <b>826/3-FS</b>
<b>COROLLA RUMION ( _E15_ )</b>					
<b>1.8 (ZRE152)</b> 92-108 kW (125-147 PS) 2ZR-FAE	09.07→				<b>4798-ACC</b>
<b>1.8 (ZRE152)</b> 92-108 kW (125-147 PS) 2ZR-FAE	01.13→				<b>4798-ACC</b>
<b>1.8 4WD (ZRE154)</b> 92-108 kW (125-147 PS) 2ZR-FAE	09.07→				<b>4798-ACC</b>
<b>COROLLA Saloon ( _E12_ )</b>					
<b>1.3 (NZE120_, ZZE120_)</b> 57-66 kW (78-90 PS) 2NZ-FE	08.00→ 05.04			<b>4024-AP</b>	
<b>1.4 D-4D (NDE120_)</b> 50-66 kW (68-90 PS) 1ND-TV	06.04→ 10.06				<b>833/3-FS</b> <b>944-AC</b>
<b>1.4 VVT-i (ZZE120_)</b> 71-74 kW (97-101 PS) 4ZZ-FE	10.01→ 10.06	<b>104-OS</b>	01.02→	<b>4024-AP</b>	<b>4299-FP</b>
<b>1.5 (NZE121)</b> 68-110 kW (92-150 PS) 1NZ-FE	11.01→ 07.07			<b>4024-AP</b>	
<b>1.5 (NZE141)</b> 68-110 kW (92-150 PS) 1NZ-FE	06.07→ 07.07				<b>4798-ACC</b>
<b>1.6 VVT-i (ZZE121_)</b> 80-81 kW (109-110 PS) 3ZZ-FE	10.01→ 03.08	<b>4443-OS</b>		<b>4024-AP</b>	<b>944-AC</b>
<b>1.8 (ZZE122)</b> 89-107 kW (121-146 PS) 1ZZ-FE	03.01→ 07.05			<b>4024-AP</b>	<b>944-AC</b>
<b>1.8 (ZZE122)</b> 89-107 kW (121-146 PS) 1ZZ-FE	11.01→ 10.06			<b>4024-AP</b>	<b>832-FP</b> <b>944-AC</b>





**T**

					
<b>COROLLA Saloon (_E12_)</b>					
<b>1.8 (ZZE122)</b> 89-107 kW (121-146 PS) 1ZZ-FE	05.02→ 05.04			<b>4024-AP</b>	<b>944-AC</b>
<b>1.8 (ZZE131)</b> 122-165 kW (166-224 PS) 2ZZ-GE	09.04→ 12.06			<b>4024-AP</b>	
<b>2.0 D-4D (CDE120_)</b> 66-85 kW (90-116 PS) 1CD-FTV	01.02→ 12.06	<b>862-OS</b>			<b>833/3-FS</b> <b>944-AC</b>
<b>2.0 D-4D (CDE120_)</b> 66-85 kW (90-116 PS) 1CD-FTV	06.04→ 07.07	<b>862-OS</b>			<b>833/3-FS</b> <b>944-AC</b>
<b>COROLLA Saloon (_E15_)</b>					
<b>1.3 VVT-i (NZE140)</b> 57-66 kW (78-90 PS) 2NZ-FE	03.08→ 12.12				<b>4798-ACC</b>
<b>1.33 (NRE150)</b> 62-74 kW (84-101 PS) 1NR-FE	12.08→ 07.14			<b>4156-AP</b>	
<b>1.5 (NZE141)</b> 68-110 kW (92-150 PS) 1NZ-FE	06.07→ 05.12				<b>4798-ACC</b>
<b>1.5 4WD (NZE144)</b> 68-110 kW (92-150 PS) 1NZ-FE	08.07→ 05.12				<b>4798-ACC</b>
<b>1.6 (ZRE151)</b> 81-132 kW (110-180 PS) 1ZR-FAE, 1ZR-FE	11.06→ 11.13	<b>4443-OS</b>	<b>4156-AP</b>		<b>4798-ACC</b>
<b>1.6 Dual VVTi (ZRE141, ZRE151)</b> 89-100 kW (121-136 PS) 1ZR-FE	01.07→ 07.14	<b>4443-OS</b>	<b>4156-AP</b>		<b>4798-ACC</b>
<b>1.6 VVTi (ZRE141_, ZRE151_)</b> 89-100 kW (121-136 PS) 1ZR-FE	07.10→ 05.14				<b>4798-ACC</b>
<b>1.8 (ZRE142)</b> 92-111 kW (125-151 PS) 2ZR-FAE, 2ZR-FE	08.08→ 04.12				<b>4798-ACC</b>
<b>1.8 (ZRE142)</b> 92-108 kW (125-147 PS) 2ZR-FAE	08.10→ 05.12				<b>4798-ACC</b>
<b>1.8 (ZRE142)</b> 92-111 kW (125-151 PS) 2ZR-FE	08.10→ 11.13				<b>4798-ACC</b>
<b>1.8 (ZRE142, ZRE152)</b> 92-111 kW (125-151 PS) 2ZR-FE	10.06→ 07.14				<b>4798-ACC</b>
<b>1.8 4WD (ZRE144)</b> 92-111 kW (125-151 PS) 2ZR-FAE, 2ZR-FE	08.07→ 05.12				<b>4798-ACC</b>
<b>1.8 VVT-i Flexfuel (ZRE142)</b> 102-106 kW (139-144 PS) 2ZR-FBE	01.13→ 12.18				<b>4798-ACC</b>
<b>1.8 VVTi (ZRE142)</b> 92-111 kW (125-151 PS) 2ZR-FE	01.08→ 07.14				<b>4798-ACC</b>
<b>1.8 VVTi (ZRE142)</b> 92-111 kW (125-151 PS) 2ZR-FBE, 2ZR-FE	08.10→ 06.13				<b>4798-ACC</b>
<b>2.0 (ZRE143)</b> 102-116 kW (139-158 PS) 3ZR-FE	07.10→ 06.13				<b>4798-ACC</b>
<b>2.0 D-4D (ADE150)</b> 91-93 kW (124-126 PS) 1AD-FTV	11.06→ 07.14				<b>4798-ACC</b>
<b>2.0 VVTi (ZRE143)</b> 102-116 kW (139-158 PS) 3ZR-FE	08.10→ 11.13				<b>4798-ACC</b>
<b>2.0 VVTi Flexfuel (ZRE143)</b> 102-116 kW (139-158 PS) 3ZR-FBE, 3ZR-FE	04.10→ 12.14				<b>4798-ACC</b>





  						
<b>COROLLA Saloon ( _E15_ )</b>						
<b>2.2 D-4D (AUR10)</b> 100-130 kW (136-177 PS) 2AD-FHV	11.06→ 12.12	mit Zubehör/ with accessories	<b>4272-OX</b>  <b>4462-OX</b>			<b>4798-ACC</b>
<b>COROLLA Saloon ( _E18_, ZRE1_ )</b>						
<b>1.3 (NRE180_)</b> 62-74 kW (84-101 PS) 1NR-FE	06.13→ 12.18		<b>4756-OX</b>			<b>4798-ACC</b>
<b>1.4 D-4D (NDE180)</b> 50-66 kW (68-90 PS) 1ND-TV	01.17→ 12.18					<b>4798-ACC</b>
<b>1.4 D-4D (NDE180_, NDE170_)</b> 50-66 kW (68-90 PS) 1ND-TV	06.13→ 12.18					<b>4798-ACC</b>
<b>1.6 (ZRE181_)</b> 81-132 kW (110-180 PS) 1ZR-FAE	06.13→ 12.18		<b>4756-OX</b>			<b>4798-ACC</b>
<b>1.8 VVTi (ZRE172, ZRE182)</b> 92-111 kW (125-151 PS) 2ZR-FE	06.13→ 08.19		<b>4756-OX</b>			
<b>1.8 VVTi (ZRE172, ZRE182)</b> 102-106 kW (139-144 PS) 2ZR-FBE	06.13→ 08.19		<b>4756-OX</b>			<b>4798-ACC</b>
<b>2.0 VVT-i (ZRE173_)</b> 102-116 kW (139-158 PS) 3ZR-FE	10.13→ 12.18					<b>4798-ACC</b>
<b>COROLLA Saloon ( _E21_ )</b>						
<b>1.8 VVTi Hybrid (ZWE211, MZEA12)</b> 70-132 kW (95-180 PS) 2ZR-FXE	01.19→			<b>4732-AP</b>		
<b>COROLLA Station Wagon ( _E9_ )</b>						
<b>1.3 (EE90)</b> 48-60 kW (65-82 PS) 2E	06.89→ 12.89		<b>104-OS</b>	<b>4329-AR</b>		
<b>1.8 D (CE90)</b> 41-49 kW (56-67 PS) 1C	12.87→ 06.92				<b>826-FS</b> <b>826/3-FS</b>	
<b>1.8 D (CE90)</b> 41-49 kW (56-67 PS) 1C	08.89→ 06.92				<b>826-FS</b> <b>826/3-FS</b>	
<b>COROLLA VIII</b>						
<b>1.3</b> 55-74 kW (75-100 PS) 4E-FE	04.97→ 02.00		<b>4443-OS</b>	<b>4329-AR</b>		
<b>COROLLA Verso (ZER_, ZZE12_, R1_)</b>						
<b>1.6 (ZNR10_)</b> 80-81 kW (109-110 PS) 3ZZ-FE	04.04→ 03.09		<b>104-OS</b>	<b>4024-AP</b>		<b>4244-AC</b>
<b>1.8 (ZNR11_)</b> 89-107 kW (121-146 PS) 1ZZ-FE	04.04→ 03.09		<b>104-OS</b>	<b>4024-AP</b>		<b>4244-AC</b>
<b>2.0 D-4D (CUR10_)</b> 66-85 kW (90-116 PS) 1CD-FTV	04.04→ 03.09		<b>862-OS</b>		<b>833/3-FS</b>	<b>4244-AC</b>
<b>2.2 D-4D (AUR10_)</b> 100-130 kW (136-177 PS) 2AD-FHV	10.05→ 03.09	mit Zubehör/ with accessories	<b>4272-OX</b>  <b>4462-OX</b>		<b>833/3-FS</b>	<b>4239-AC</b>
<b>2.2 D-4D (AUR10_)</b> 98-110 kW (133-150 PS) 2AD-FTV	10.05→ 03.09	mit Zubehör/ with accessories	<b>4272-OX</b>  <b>4462-OX</b>		<b>833/3-FS</b>	<b>944-AC</b>

**T**









					
<b>COROLLA Verso ( _E12_ )</b>					
<b>1.6 VVT-i (ZZE121_)</b> 80-81 kW (109-110 PS) 3ZZ-FE	08.01→ 05.04	<b>104-OS</b>		<b>4024-AP</b>	03.04→ <b>4244-AC</b>
<b>1.8 VVT-i (ZZE122_)</b> 89-107 kW (121-146 PS) 1ZZ-FE	12.01→ 05.04	<b>104-OS</b>		<b>4024-AP</b>	<b>4244-AC</b>
<b>1.8 VVTi 4WD (ZZE126_, ZZE124)</b> 89-107 kW (121-146 PS) 1ZZ-FE	10.01→ 05.07	<b>104-OS</b>		<b>4024-AP</b>	<b>4244-AC</b>
<b>2.0 D-4D (CDE120_)</b> 66-85 kW (90-116 PS) 1CD-FTV	01.02→ 05.04	<b>862-OS</b>		→01.04 <b>833/3-FS</b>	<b>4244-AC</b>
<b>CORONA Saloon ( _T19_ )</b>					
<b>1.6 (AT190)</b> 66-136 kW (90-185 PS) 4A-FE	02.92→ 09.97			<b>815-AP</b>	
<b>CRESSIDA Saloon ( _X3_ )</b>					
<b>2.8 (MX62_)</b> 87-107 kW (118-146 PS) 5M-E	09.80→ 07.82	<b>820-OS</b> <b>820/3-OS</b>			
<b>CRESSIDA Saloon ( _X6_ )</b>					
<b>2.0 (RX60)</b> 66-77 kW (90-105 PS) 21R, 21R-C	09.80→ 04.85	<b>820-OS</b> <b>820/3-OS</b>			
<b>2.0 GLI (GX61_)</b> 77-80 kW (105-109 PS) 1G-E	08.82→ 06.85	<b>820-OS</b> <b>820/3-OS</b>			
<b>2.2 D (LX60)</b> 46-53 kW (63-72 PS) L	09.80→ 04.85	<b>052-OS</b> <b>052/3-OS</b> <b>820-OS</b> <b>820/3-OS</b>			
<b>2.8 (MX62)</b> 87-107 kW (118-146 PS) 5M-E	02.81→ 10.85	<b>820-OS</b> <b>820/3-OS</b>			
<b>CRESSIDA Station Wagon ( _X6_ )</b>					
<b>2.0 (RX60_)</b> 77 kW (105 PS) 21R	02.81→ 03.85	<b>820-OS</b> <b>820/3-OS</b>			
<b>2.2 D (LX60_)</b> 46-53 kW (63-72 PS) L	09.80→ 04.85	<b>052-OS</b> <b>052/3-OS</b> <b>820-OS</b> <b>820/3-OS</b>			
<b>2.8 i (MX62)</b> 87-107 kW (118-146 PS) 5M-E	02.81→ 10.85	<b>820-OS</b> <b>820/3-OS</b>			
<b>CROWN ( _S1_ )</b>					
<b>2.0 (RS110)</b> 43-79 kW (58-107 PS) 5R	09.79→ 06.81	<b>820-OS</b> <b>820/3-OS</b>			
<b>2.2 D (LS110_)</b> 46-53 kW (63-72 PS) L	04.80→ 07.83	<b>052-OS</b> <b>052/3-OS</b> <b>820-OS</b> <b>820/3-OS</b>			
<b>2.8 Si (MS112)</b> 81-107 kW (110-146 PS) 5M, 5M-E	04.80→ 07.83	<b>820-OS</b> <b>820/3-OS</b>			
<b>2.8 i (MS123)</b> 87-107 kW (118-146 PS) 5M-E	08.83→ 08.85	<b>820-OS</b> <b>820/3-OS</b>			

					
<b>CROWN (_S1_)</b>					
<b>2.8 i (MS123)</b> 103-125 kW (140-170 PS) 5M-GE	09.85→ 07.87		<b>820-OS</b> <b>820/3-OS</b>		
<b>2.8 i Super Saloon (MS123)</b> 103-125 kW (140-170 PS) 5M-GE	02.84→ 03.85		<b>820-OS</b> <b>820/3-OS</b>		
<b>CROWN (_S20_)</b>					
<b>2.5 V6 (GRS200)</b> 145-158 kW (197-215 PS) 4GR-FSE	02.08→ 11.12	mit Zubehör/ with accessories	<b>4272-OX</b>  <b>4462-OX</b>		
<b>2.5 V6 4WD (GRS201)</b> 145-158 kW (197-215 PS) 4GR-FSE	02.08→ 11.12	mit Zubehör/ with accessories	<b>4272-OX</b>  <b>4462-OX</b>		
<b>3.0 (GRS202)</b> 183-188 kW (249-256 PS) 3GR-FSE	02.08→ 11.12	mit Zubehör/ with accessories	<b>4272-OX</b>  <b>4462-OX</b>		
<b>3.0 (GRS202)</b> 167-170 kW (227-231 PS) 3GR-FE	02.08→ 11.12	mit Zubehör/ with accessories	<b>4272-OX</b>  <b>4462-OX</b>		
<b>3.5 Hybrid (GWS204)</b> 188-235 kW (256-320 PS) 2GR-FSE	02.08→ 11.12	mit Zubehör/ with accessories	<b>4272-OX</b>  <b>4462-OX</b>		
<b>CROWN Estate</b>					
<b>2.8 (MS122)</b> 103-125 kW (140-170 PS) 5M-GE	08.83→ 08.85		<b>820-OS</b> <b>820/3-OS</b>		
<b>CROWN Station Wagon (_S1_)</b>					
<b>2.8 (MS1K)</b> 81-107 kW (110-146 PS) 5M, 5M-E	09.80→ 09.83		<b>820-OS</b> <b>820/3-OS</b>		
<b>FORTUNER (_N5_, _N6_)</b>					
<b>2.5 D-4D 4WD (KUN50)</b> 65-108 kW (88-147 PS) 2KD-FTV	01.09→ 05.15		<b>820-OS</b> <b>820/3-OS</b>		
<b>2.5 D-4D 4WD (RZN215, KUN50)</b> 65-108 kW (88-147 PS) 2KD-FTV	07.11→ 05.15		<b>820-OS</b> <b>820/3-OS</b>		
<b>2.7 (TGN61_) 106-122 kW (144-166 PS) 2TR-FE</b>	06.04→ 05.15		<b>820-OS</b> <b>820/3-OS</b>		07.11→ <b>4798-ACC</b>
<b>2.7 (TGN61_) 106-122 kW (144-166 PS) 2TR-FE</b>	03.09→ 05.15		<b>820-OS</b> <b>820/3-OS</b>		07.11→ <b>4798-ACC</b>
<b>2.7 4WD (TGN51_) 106-122 kW (144-166 PS) 2TR-FE</b>	06.04→ 05.15		<b>820-OS</b> <b>820/3-OS</b>		07.11→ <b>4798-ACC</b>
<b>2.7 4WD (TGN51_) 106-122 kW (144-166 PS) 2TR-FE</b>	08.08→ 03.15		<b>820-OS</b> <b>820/3-OS</b>		07.11→ <b>4798-ACC</b>
<b>3.0 D (KUN51_) 75-150 kW (102-204 PS) 1KD-FTV</b>	01.05→ 05.15		<b>820-OS</b> <b>820/3-OS</b>		07.11→ <b>4798-ACC</b>
<b>3.0 D (KUN61) 75-150 kW (102-204 PS) 1KD-FTV</b>	08.09→ 05.15		<b>820-OS</b> <b>820/3-OS</b>		07.11→ <b>4798-ACC</b>

**T**







					
<b>FORTUNER ( _N5_ , _N6_ )</b>					
<b>3.0 D (KUN61)</b> 75-150 kW (102-204 PS) 1KD-FTV	08.09→ 05.15	<b>820-OS</b> <b>820/3-OS</b>			07.11→ <b>4798-ACC</b>
<b>3.0 D 4WD (KUN51)</b> 75-150 kW (102-204 PS) 1KD-FTV	06.04→ 05.15	<b>820-OS</b> <b>820/3-OS</b>			07.11→ <b>4798-ACC</b>
<b>3.0 D 4WD (KUN51)</b> 75-150 kW (102-204 PS) 1KD-FTV	08.09→ 05.15	<b>820-OS</b> <b>820/3-OS</b>			07.11→ <b>4798-ACC</b>
<b>3.0 D 4WD (KUN51_)</b> 75-150 kW (102-204 PS) 1KD-FTV	08.09→ 05.15	<b>820-OS</b> <b>820/3-OS</b>			07.11→ <b>4798-ACC</b>
<b>4.0 (GGN50_ , GGN60_)</b> 170-207 kW (231-282 PS) 1GR-FE	07.05→ 05.15	<b>820-OS</b> <b>820/3-OS</b>			
<b>4.0 4WD (GGN60)</b> 170-207 kW (231-282 PS) 1GR-FE	01.05→ 05.15	<b>820-OS</b> <b>820/3-OS</b>			
<b>GT 86 Coupe (ZN6_)</b>					
<b>2.0 (ZN6AC_ , ZN6BC_)</b> 147-153 kW (200-208 PS) 4U-GSE, FA20, FA20D	03.12→			<b>4024-AP</b>	
<b>2.0 (ZN6EY_)</b> 147-153 kW (200-208 PS) 4U-GSE, FA20D	08.16→			<b>4024-AP</b>	
<b>HARRIER ( _U1_ )</b>					
<b>3.0 (MCU10)</b> 135-164 kW (184-223 PS) 1MZ-FE	03.98→ 01.03	<b>820-OS</b> <b>820/3-OS</b>			
<b>3.0 4WD (MCU15)</b> 135-164 kW (184-223 PS) 1MZ-FE	03.98→ 01.03	<b>820-OS</b> <b>820/3-OS</b>			
<b>HARRIER ( _U3_ )</b>					
<b>3.0 (MCU30)</b> 135-164 kW (184-223 PS) 1MZ-FE	08.03→ 01.06	<b>820-OS</b> <b>820/3-OS</b>			
<b>3.0 4WD (MCU36W, MCU35)</b> 135-164 kW (184-223 PS) 1MZ-FE	08.03→ 01.06	<b>820-OS</b> <b>820/3-OS</b>			
<b>HIGHLANDER</b>					
<b>2.4i 16V</b> 105-127 kW (143-173 PS) 2AZ-FE	01.01→ 03			<b>4655-AP</b>	
<b>3.0i 24V</b> 135-164 kW (184-223 PS) 1MZ-FE	01.01→ 12.03			<b>4655-AP</b>	
<b>3.3i 24V</b> 155-200 kW (211-272 PS) 3MZ-FE	01.03→ 11.07			<b>4655-AP</b>	
<b>3.5i 24V</b> 150-241 kW (204-328 PS) 2GR-FE	12.07→				<b>4798-ACC</b>
<b>HIGHLANDER / KLUGER ( _U2_ )</b>					
<b>2.4 (ACU20_)</b> 105-127 kW (143-173 PS) 2AZ-FE	06.00→ 05.07			<b>4655-AP</b>	
<b>2.4 (ACU20_)</b> 105-127 kW (143-173 PS) 2AZ-FE	06.00→ 05.07			<b>4655-AP</b>	
<b>2.4 4WD (ACU25_)</b> 105-127 kW (143-173 PS) 2AZ-FE	06.00→ 09.03			<b>4655-AP</b>	
<b>3.0 (MCU20_ , ACU20_)</b> 135-164 kW (184-223 PS) 1MZ-FE	11.00→ 12.03			<b>4655-AP</b>	

**T**

  					
<b>HIGHLANDER / KLUGER ( _U2_ )</b>					
<b>3.0 4WD (MCU25_)</b> 135-164 kW (184-223 PS) 1MZ-FE	11.00→ 07.03			<b>4655-AP</b>	
<b>HIGHLANDER / KLUGER ( _U4_ )</b>					
<b>3.5 (GSU40_)</b> 150-241 kW (204-328 PS) 2GR-FE	05.07→ 02.14			<b>4655-AP</b>	
<b>3.5 4WD (GSU45_)</b> 150-241 kW (204-328 PS) 2GR-FE	06.07→ 02.14			<b>4655-AP</b>	08.12→ <b>4798-ACC</b>
<b>HIGHLANDER / KLUGER ( _U5_ )</b>					
<b>2.7 (ASU50)</b> 103-140 kW (140-190 PS) 1AR-FE	09.16→				<b>4798-ACC</b>
<b>2.7 AWD (ASU50)</b> 103-140 kW (140-190 PS) 1AR-FE	09.16→				<b>4798-ACC</b>
<b>3.5 (GSU50)</b> 183-228 kW (249-310 PS) 2GR-FKS	09.16→				<b>4798-ACC</b>
<b>3.5 (GSU50R)</b> 183-228 kW (249-310 PS) 2GR-FKS	11.16→				<b>4798-ACC</b>
<b>3.5 AWD (GSU55R)</b> 150-241 kW (204-328 PS) 2GR-FE	03.14→ 10.16				<b>4798-ACC</b>
<b>3.5 AWD (GSU55R)</b> 183-228 kW (249-310 PS) 2GR-FKS	11.16→				<b>4798-ACC</b>
<b>3.5 AWD (GSU55_)</b> 150-241 kW (204-328 PS) 2GR-FE	12.13→				<b>4798-ACC</b>
<b>3.5 AWD (GSU55_)</b> 150-241 kW (204-328 PS) 2GR-FE	09.14→				<b>4798-ACC</b>
<b>HILUX II SUV (LN_, KZN1_, VZN1_)</b>					
<b>3.0 4WD (VZN130)</b> 105-112 kW (143-152 PS) 3VZ-E	08.89→ 11.95	<b>820-OS</b> <b>820/3-OS</b>			
<b>HILUX III SUV ( _N1_, _N2_ )</b>					
<b>2.5 D-4D (KDN150, KDN155, KDN190)</b> 65-108 kW (88-147 PS) 2KD-FTV	08.01→ 08.05	<b>820-OS</b> <b>820/3-OS</b>			
<b>2.5 D-4D 4WD (KDN165)</b> 65-108 kW (88-147 PS) 2KD-FTV	08.01→ 08.05	<b>820-OS</b> <b>820/3-OS</b>			
<b>2.7 (RZN169)</b> 92-112 kW (125-152 PS) 3RZ-FE	08.01→ 07.04				<b>4798-ACC</b>
<b>3.4 4WD (VZN185)</b> 124-142 kW (169-193 PS) 5VZ-FE	11.95→ 07.00	<b>820-OS</b> <b>820/3-OS</b>			
<b>3.4 4WD (VZN185)</b> 124-142 kW (169-193 PS) 5VZ-FE	11.95→ 12.02	<b>820-OS</b> <b>820/3-OS</b>			
<b>3.4 4WD (VZN185)</b> 124-142 kW (169-193 PS) 5VZ-FE	11.95→ 10.02	<b>820-OS</b> <b>820/3-OS</b>			
<b>HILUX IV Pickup ( _N5_, _N6_ )</b>					
<b>2.4 D 4WD (LN65)</b> 53-66 kW (72-90 PS) 2L	08.83→ 07.88			<b>4335-FS</b> <b>826-FS</b>	

**T**







					
<b>HILUX V Pickup ( _N_, KZN1_, VZN1 )</b>					
2.8 D (LN107) 58-66 kW (79-90 PS) 3L	01.95→ 12.98	820-OS 820/3-OS			
2.8 D (LN8_) 58-66 kW (79-90 PS) 3L	09.91→ 08.97	820-OS 820/3-OS			
2.8 D 4WD (LN100) 58-66 kW (79-90 PS) 3L	01.95→ 08.98	820-OS 820/3-OS			
2.8 D 4WD (LN10_, LN11_, LN166, LN106) 58-66 kW (79-90 PS) 3L	10.88→ 12.97	820-OS 820/3-OS			
3.0 4WD (RN37_, RN42_, VZN130) 105-112 kW (143-152 PS) 3VZ-E	09.88→ 08.97	820-OS 820/3-OS			
<b>HILUX VI Pickup ( _N1_ )</b>					
2.5 D-4D (KDN145, KDN150) 65-108 kW (88-147 PS) 2KD-FTV	11.01→ 07.05	820-OS 820/3-OS			
2.5 D-4D (KDN150, KDN155, KDN190) 65-108 kW (88-147 PS) 2KD-FTV	08.01→ 08.05	820-OS 820/3-OS			
2.5 D-4D 4WD (KDN165, KDN170, KDN190) 65-108 kW (88-147 PS) 2KD-FTV	11.01→ 07.05	820-OS 820/3-OS			
2.8 D 4WD (LN107) 58-66 kW (79-90 PS) 3L	08.94→ 12.97	820-OS 820/3-OS			
<b>HILUX VII Pickup ( _N1_, _N2_, N3 )</b>					
2.5 D-4D (KUN15, KUN35) 65-108 kW (88-147 PS) 2KD-FTV	01.10→ 05.15				07.11→ 4798-ACC
2.5 D-4D (KUN15_) 65-108 kW (88-147 PS) 2KD-FTV	05.11→ 05.15				4798-ACC
2.5 D-4D (KUN15_, KDN1_) 65-108 kW (88-147 PS) 2KD-FTV	08.05→ 10.06				4798-ACC
2.5 D-4D (KUN15_, KUN10) 65-108 kW (88-147 PS) 2KD-FTV	03.05→ 05.15		08.05→ 4471-AR	826-FS 826/3-FS	07.11→ 4798-ACC
2.7 (TGN16) 106-122 kW (144-166 PS) 2TR-FE	08.05→ 05.15				4798-ACC
2.7 4WD (TGN26) 106-122 kW (144-166 PS) 2TR-FE	08.05→ 05.15				4798-ACC
3.0 D (KUN16) 75-150 kW (102-204 PS) 1KD-FTV	08.06→ 05.15				07.11→ 4798-ACC
3.0 D (KUN16_, KUN36_, KUN16) 75-150 kW (102-204 PS) 1KD-FTV	08.05→ 05.15				07.11→ 4798-ACC
3.0 D 4WD (KUN26) 75-150 kW (102-204 PS) 1KD-FTV	03.05→ 05.15				07.11→ 4798-ACC
3.0 D-4D 4WD (KUN26) 75-150 kW (102-204 PS) 1KD-FTV	08.05→ 09.15				07.11→ 4798-ACC
3.0 D-4D 4WD (KUN26) 75-150 kW (102-204 PS) 1KD-FTV	08.05→ 05.15				07.11→ 4798-ACC

  					
<b>HILUX VII Pickup ( _N1_ , _N2_ , _N3 )</b>					
<b>3.0 D-4D 4WD (KUN26)</b> 75-150 kW (102-204 PS) 1KD-FTV	05.08→ 12.12				07.11→ <b>4798-ACC</b>
<b>3.0 Tdi (KUN16)</b> 75-150 kW (102-204 PS) 1KD-FTV	06.13→ 05.15				07.2011→ <b>4798-ACC</b>
<b>3.0 Tdi 4x4 (KUN26)</b> 75-150 kW (102-204 PS) 1KD-FTV	06.13→ 05.15				<b>4798-ACC</b>
<b>4.0 (GGN15)</b> 170-207 kW (231-282 PS) 1GR-FE	08.05→				07.11→ <b>4798-ACC</b>
<b>4.0 4WD (GGN25)</b> 170-207 kW (231-282 PS) 1GR-FE	08.05→				07.11→ <b>4798-ACC</b>
<b>IQ ( _J1_ )</b>					
<b>1.0 (KGJ10_)</b> 48-53 kW (65-72 PS) 1KR-FE	01.09→ 12.15	<b>4443-OS</b>			
<b>1.33 (NGJ10_)</b> 62-74 kW (84-101 PS) 1NR-FE	01.09→ 12.15	<b>4756-OX</b>	<b>4156-AP</b>		
<b>ISIS ( _M1_ )</b>					
<b>1.8 VVTi (ZGM10W, ZGE25)</b> 92-108 kW (125-147 PS) 2ZR-FAE	04.07→ 08.14			<b>4024-AP</b>	
<b>1.8 VVTi (ZNM10W)</b> 89-107 kW (121-146 PS) 1ZZ-FE	07.04→ 08.14			<b>4024-AP</b>	
<b>1.8 VVTi 4WD (ZGM15G)</b> 92-108 kW (125-147 PS) 2ZR-FAE	04.07→ 08.14			<b>4024-AP</b>	
<b>LAND CRUISER ( _J4_ , _J5_ )</b>					
<b>3.0 D 4WD (BJ42_ , FJ4_ , FJ5_ , BJ40RV)</b> 59-63 kW (80-86 PS) B	03.69→ 10.84				<b>947-ACC</b>
<b>3.4 D (BJ42_V , BJ45_V , BJ46_ , BJ42RV)</b> 66-72 kW (90-98 PS) 3B	08.80→ 10.84	<b>052-OS</b> <b>052/3-OS</b>			
<b>3.8 D 4WD</b> 63 kW (86 PS) OM314	01.74→ 12.90			<b>034-AR</b>	
<b>4.0 D (HJ47_V)</b> 72-77 kW (98-105 PS) 2H	08.80→ 10.84				<b>4335-FS</b>
<b>4.2 (FJ40, FJ43, FJ45, FJ55)</b> 88-103 kW (120-140 PS) 2F	01.75→ 04.86	<b>052-OS</b> <b>052/3-OS</b>			
<b>LAND CRUISER ( _J6_ )</b>					
<b>3.4 Diesel (BJ60, HJ60, BJ61)</b> 66-72 kW (90-98 PS) 3B	10.81→ 08.87	<b>052-OS</b> <b>052/3-OS</b>			
<b>4.0 D (HJ60_)</b> 72-77 kW (98-105 PS) 2H	10.81→ 01.88				<b>4335-FS</b>
<b>4.0 Diesel (HJ60)</b> 72-77 kW (98-105 PS) 2H	01.82→ 12.85				<b>4335-FS</b>
<b>4.0 Diesel (HJ60)</b> 72-77 kW (98-105 PS) 2H	10.82→ 12.89				<b>4335-FS</b>
<b>4.0 Turbo-D (HJ61_V, HJ61)</b> 100 kW (136 PS) 12HT	10.85→ 12.89				<b>4335-FS</b>

**T**





					
<b>LAND CRUISER (_J6_)</b>					
<b>4.2 (FJ60_V, FJ55_) 88-103 kW (120-140 PS) 2F</b>	10.81→ 01.88	<b>052-OS</b> <b>052/3-OS</b>			
<b>LAND CRUISER (_J7_)</b>					
<b>2.4 (RJ70_, RJ73_) 72-87 kW (98-118 PS) 22R</b>	11.84→ 05.93	<b>052-OS</b> <b>052/3-OS</b>			
<b>2.4 (RJ70_, RJ73_, RJ70RV) 72-87 kW (98-118 PS) 22R</b>	11.84→ 05.93	<b>052-OS</b> <b>052/3-OS</b>			
<b>2.4 (RJ70_V, RJ73_V) 84-87 kW (114-118 PS) 22RE</b>	12.88→ 12.96	<b>052-OS</b> <b>052/3-OS</b>			
<b>2.4 D (LJ70_) 53-66 kW (72-90 PS) 2L</b>	11.84→ 10.85	<b>052-OS</b> <b>052/3-OS</b>		<b>826-FS</b> <b>826/3-FS</b>	
<b>2.4 TD (LJ70) 63-92 kW (85-125 PS) 2L-T</b>	01.90→ 05.93	<b>052-OS</b> <b>052/3-OS</b>		<b>826-FS</b> <b>826/3-FS</b>	
<b>2.4 TD (LJ70_, LJ73_, LJ70RV) 63-92 kW (85-125 PS) 2L-T</b>	10.85→ 05.90	<b>052-OS</b> <b>052/3-OS</b>		<b>826-FS</b> <b>826/3-FS</b>	
<b>3.0 TD (KZJ70_, KZJ73_, KZJ77_, KZJ78) 85-108 kW (116-147 PS) 1KZ-T, 1KZ-TE</b>	05.93→ 05.96	<b>861/3-OS</b>		<b>826-FS</b> <b>826/3-FS</b>	
<b>3.4 D (BJ70_V, BJ73_, BJ75) 66-72 kW (90-98 PS) 3B</b>	11.84→ 12.96	<b>052-OS</b> <b>052/3-OS</b>			
<b>3.4 TD (BJ71_V, BJ74) 91 kW (124 PS) 13BT</b>	10.85→ 08.86			<b>4335-FS</b>	
<b>4.0 D 4x4 (HJ75RV) 72-77 kW (98-105 PS) 2H</b>	11.84→ 01.90			<b>4335-FS</b>	
<b>4.2 D (HZJ76, HZJ78, HZJ70, HZJ73, HZJ75, HZJ79, HZJ77,...) 59-123 kW (80-167 PS) 1H-Z</b>	01.90→	<b>861/3-OS</b>		<b>826-FS</b> <b>826/3-FS</b>	
<b>LAND CRUISER 100 (_J1_)</b>					
<b>4.7 (UZJ100) 170-232 kW (233-315 PS) 2UZ-FE</b>	02.02→ 08.07	<b>820-OS</b> <b>820/3-OS</b>			
<b>4.7 (UZJ100_) 170-232 kW (233-315 PS) 2UZ-FE</b>	01.98→ 08.07	<b>820-OS</b> <b>820/3-OS</b>			
<b>4.7 4WD (UZJ100_, UZJ100) 170-232 kW (233-315 PS) 2UZ-FE</b>	01.98→ 08.07	<b>820-OS</b> <b>820/3-OS</b>			
<b>LAND CRUISER 200 (_J2_)</b>					
<b>4.0 (GRJ200) 170-207 kW (231-282 PS) 1GR-FE</b>	01.12→				<b>4798-ACC</b>
<b>4.0 (GRJ200_) 170-207 kW (231-282 PS) 1GR-FE</b>	01.10→				<b>4798-ACC</b>
<b>4.5 D V8 (VDJ200) 151-210 kW (205-286 PS) 1VD-FTV</b>	01.08→				08.12→ <b>4798-ACC</b>
<b>4.5 D4-D (VDJ200) 151-210 kW (205-286 PS) 1VD-FTV</b>	08.07→				08.12→ <b>4798-ACC</b>
<b>4.5 D4-D (VDJ200) 151-210 kW (205-286 PS) 1VD-FTV</b>	09.07→				08.12→ <b>4798-ACC</b>

**T**





					
<b>LAND CRUISER 200 (_J2_)</b>					
<b>4.5 D4-D (VDJ200)</b> 151-210 kW (205-286 PS) 1VD-FTV	01.12→				<b>4798-ACC</b>
<b>4.5 D4-D (VDJ200)</b> 151-210 kW (205-286 PS) 1VD-FTV	01.12→				<b>4798-ACC</b>
<b>4.5 D4-D (VDJ200_)</b> 151-210 kW (205-286 PS) 1VD-FTV	08.15→				<b>4798-ACC</b>
<b>4.6 V8 (URJ202)</b> 224-259 kW (305-352 PS) 1UR-FE	09.10→				08.12→ <b>4798-ACC</b>
<b>4.6 V8 (URJ202_)</b> 224-259 kW (305-352 PS) 1UR-FE	01.12→				08.12→ <b>4798-ACC</b>
<b>4.6 V8 (_URJ202W_)</b> 224-259 kW (305-352 PS) 1UR-FE	01.12→				<b>4798-ACC</b>
<b>4.7 V8 (UZJ200)</b> 170-232 kW (233-315 PS) 2UZ-FE	01.08→				<b>4798-ACC</b>
<b>5.7 V8 (URJ200)</b> 266-285 kW (362-388 PS) 3UR-FE	08.08→				08.12→ <b>4798-ACC</b>
<b>5.7 V8 (URJ200_)</b> 266-285 kW (362-388 PS) 3UR-FE	08.07→				<b>4798-ACC</b>
<b>5.7 V8 (URJ200_)</b> 266-285 kW (362-388 PS) 3UR-FE	09.11→ 07.15				<b>4798-ACC</b>
<b>5.7 V8 (URJ200_)</b> 266-285 kW (362-388 PS) 3UR-FE	08.15→				<b>4798-ACC</b>
<b>LAND CRUISER 80 (_J8_)</b>					
<b>4.2 D (HZJ80, HZJ81)</b> 59-123 kW (80-167 PS) 1H-Z	01.90→ 12.97	<b>861/3-OS</b>		<b>826-FS</b> <b>826/3-FS</b>	
<b>4.2 TD (HDJ80)</b> 115-123 kW (156-167 PS) 1HD-T	08.92→ 12.97	<b>861/3-OS</b>		<b>826-FS</b> <b>826/3-FS</b>	
<b>4.2 TD (HDJ80, HDJ81)</b> 115-123 kW (156-167 PS) 1HD-T	01.90→ 12.97	<b>861/3-OS</b>		<b>826-FS</b> <b>826/3-FS</b>	
<b>4.5 24V (FZJ80_)</b> 151-215 kW (205-292 PS) 1FZ-FE	08.92→ 12.97	<b>052-OS</b> <b>052/3-OS</b>			
<b>LAND CRUISER 90 (_J9_)</b>					
<b>2.7 (RZJ95, RZJ90)</b> 92-112 kW (125-152 PS) 3RZ-FE	06.95→ 08.02	<b>820-OS</b> <b>820/3-OS</b>			
<b>3.0 D-4D 4WD (KDJ90_, KDJ95_)</b> 75-150 kW (102-204 PS) 1KD-FTV	08.00→ 08.02	<b>861/3-OS</b>		<b>826-FS</b> <b>826/3-FS</b>	<b>4798-ACC</b> <b>945-AC</b>
<b>3.0 TD (KZJ90, KZJ95)</b> 85-108 kW (116-147 PS) 1KZ-TE	04.95→ 07.00	<b>861/3-OS</b>		<b>826-FS</b> <b>826/3-FS</b>	
<b>3.0 TD (KZJ90_, KZJ95_)</b> 85-108 kW (116-147 PS) 1KZ-TE	04.96→ 12.02	<b>861/3-OS</b>		<b>826-FS</b> <b>826/3-FS</b>	
<b>4.2 D</b> 59-123 kW (80-167 PS) 1H-Z	08.99→ 08.01				<b>4798-ACC</b>

**T**

					
<b>LAND CRUISER Hardtop ( _J7_ )</b>					
<b>2.4 TD (LJ70_)</b> 63-92 kW (85-125 PS) 2L-T	07.90→ 05.96	<b>861/3-OS</b>			
<b>3.0 TD (KZJ70_)</b> 87-92 kW (118-125 PS) 1KZ-T	05.93→ 05.96	<b>861/3-OS</b>		<b>826-FS</b> <b>826/3-FS</b>	
<b>4.2 D (HZJ7_)</b> 59-123 kW (80-167 PS) 1H-Z	01.90→ 08.01	<b>861/3-OS</b>		<b>826-FS</b> <b>826/3-FS</b>	
<b>LAND CRUISER PRADO ( _J12_ )</b>					
<b>2.7 (TRJ120)</b> 106-122 kW (144-166 PS) 2TR-FE	11.03→ 02.10	<b>820-OS</b> <b>820/3-OS</b>			
<b>2.7 (TRJ125, RZJ120)</b> 92-122 kW (125-166 PS) 2TR-FE, 3RZ-FE	09.02→ 08.04	<b>820-OS</b> <b>820/3-OS</b>			
<b>3.0 D (LJ120, LJ125)</b> 65-71 kW (88-97 PS) 5L-E	09.02→ 02.10	<b>820-OS</b> <b>820/3-OS</b>			
<b>3.0 D-4D (KDJ120, KDJ125)</b> 75-150 kW (102-204 PS) 1KD-FTV	09.02→ 08.09	<b>820-OS</b> <b>820/3-OS</b> <b>861/3-OS</b>		<b>826-FS</b> <b>826/3-FS</b>	<b>4798-ACC</b> <b>945-AC</b>
<b>3.0 D-4D (KDJ120, KDJ125)</b> 75-150 kW (102-204 PS) 1KD-FTV	07.04→ 08.09	<b>820-OS</b> <b>820/3-OS</b> <b>861/3-OS</b>		<b>826-FS</b> <b>826/3-FS</b>	<b>4798-ACC</b> <b>945-AC</b>
<b>3.0 D-4D (KDJ120, KDJ125, KDJ121)</b> 75-150 kW (102-204 PS) 1KD-FTV	09.02→ 12.10	<b>820-OS</b> <b>820/3-OS</b>			
<b>3.0 D-4D (KDJ120_)</b> 75-150 kW (102-204 PS) 1KD-FTV	08.06→ 07.09	<b>820-OS</b> <b>820/3-OS</b>			
<b>3.0 D-4D (KZJ12)</b> 85-108 kW (116-147 PS) 1KZ-TE	09.02→ 07.09	<b>861/3-OS</b>		<b>826-FS</b> <b>826/3-FS</b>	
<b>4.0 (GRJ120)</b> 170-207 kW (231-282 PS) 1GR-FE	09.02→ 08.10	<b>820-OS</b> <b>820/3-OS</b>			<b>945-AC</b>
<b>4.0 (GRJ120)</b> 170-207 kW (231-282 PS) 1GR-FE	11.04→ 06.09	<b>820-OS</b> <b>820/3-OS</b>			
<b>4.0 (GRJ120)</b> 170-207 kW (231-282 PS) 1GR-FE	08.05→ 07.09	<b>4897-OS</b> <b>820-OS</b> <b>820/3-OS</b>			
<b>4.0 (GRJ120, GRJ125, GRJ121)</b> 170-207 kW (231-282 PS) 1GR-FE	12.02→ 12.10	<b>820-OS</b> <b>820/3-OS</b>			<b>945-AC</b>
<b>4.0 V6 VVT-i (GRJ125)</b> 170-207 kW (231-282 PS) 1GR-FE	01.03→ 07.09	<b>820-OS</b> <b>820/3-OS</b>			
<b>LAND CRUISER PRADO ( _J15_ )</b>					
<b>4.0 V6 VVT-i (GRJ150_, GRJ125_, GRJ150)</b> 170-207 kW (231-282 PS) 1GR-FE	08.09→	<b>820-OS</b> <b>820/3-OS</b>			<b>4798-ACC</b>
<b>LAND CRUISER Pickup ( _J4_ )</b>					
<b>3.4 D (BJ45_P)</b> 66-72 kW (90-98 PS) 3B	08.80→ 10.84	<b>052-OS</b> <b>052/3-OS</b>			
<b>3.8 D 4WD</b> 63 kW (86 PS) OM314	01.74→ 12.90		<b>034-AR</b>		
<b>4.0 D (HJ47_P)</b> 72-77 kW (98-105 PS) 2H	08.80→ 10.84			<b>4335-FS</b>	

					
<b>LAND CRUISER Pickup ( _J4_ )</b>					
<b>4.2 (FJ45_P)</b> 88-103 kW (120-140 PS) 2F	01.75→ 04.86	<b>052-OS</b> <b>052/3-OS</b>			
<b>LEXCEN (VN, VP)</b>					
<b>3.8</b> 125-171 kW (170-233 PS) L36	09.89→ 11.91			<b>177-AP</b>	
<b>3.8</b> 125-171 kW (170-233 PS) L36	11.91→ 08.93			<b>177-AP</b>	
<b>LEXCEN (VS, VR)</b>					
<b>3.8</b> 125-171 kW (170-233 PS) L36	08.93→ 10.96			<b>177-AP</b>	
<b>3.8</b> 125-171 kW (170-233 PS) L36	08.93→ 10.95			<b>177-AP</b>	
<b>LEXCEN Estate (VN)</b>					
<b>3.8 (VN)</b> 125-171 kW (170-233 PS) L36	09.89→ 11.91			<b>177-AP</b>	
<b>LEXCEN Estate (VP)</b>					
<b>3.8 (VP)</b> 125-171 kW (170-233 PS) L36	11.91→ 08.93			<b>177-AP</b>	
<b>LEXCEN Estate (VR)</b>					
<b>3.8 (VR)</b> 125-171 kW (170-233 PS) L36	08.93→ 10.95			<b>177-AP</b>	
<b>LEXCEN Estate (VS)</b>					
<b>3.8 (VS)</b> 125-171 kW (170-233 PS) L36	11.95→ 12.97			<b>177-AP</b>	
<b>MARK X I (GRX12_)</b>					
<b>2.5 VVTi (GRX120_)</b> 145-158 kW (197-215 PS) 4GR-FSE	11.04→ 09.09				<b>4798-ACC</b>
<b>2.5 VVTi 4WD (GRX125)</b> 145-158 kW (197-215 PS) 4GR-FSE	11.04→ 09.09				<b>4798-ACC</b>
<b>3.0 VVTi (GRX121)</b> 147-162 kW (200-220 PS) 2JZ-FSE	11.04→ 09.09				<b>4798-ACC</b>
<b>3.0 VVTi (GRX121)</b> 183-188 kW (249-256 PS) 3GR-FSE	11.04→ 09.09				<b>4798-ACC</b>
<b>MARK X II (GRX13_)</b>					
<b>2.5 (GRX130)</b> 145-158 kW (197-215 PS) 4GR-FSE	10.09→	mit Zubehör/ with accessories	<b>4272-OX</b>  <b>4462-OX</b>		
<b>2.5 4WD (GRX135)</b> 145-158 kW (197-215 PS) 4GR-FSE	10.09→	mit Zubehör/ with accessories	<b>4272-OX</b>  <b>4462-OX</b>		
<b>3.5 (GRX133_)</b> 188-235 kW (256-320 PS) 2GR-FSE	10.09→	mit Zubehör/ with accessories	<b>4272-OX</b>  <b>4462-OX</b>		
<b>MATRIX ( _E14_ )</b>					
<b>1.8 (ZRE142_)</b> 92-111 kW (125-151 PS) 2ZR-FE	01.08→ 05.14				<b>4798-ACC</b>

**T**





					
<b>MATRIX ( _E14_ )</b>					
2.4 (AZE14_) 105-127 kW (143-173 PS) 2AZ-FE	01.08→ 05.14				4798-ACC
2.4 (AZE14_) 105-127 kW (143-173 PS) 2AZ-FE	09.08→ 05.14				4798-ACC
2.4 4WD (AZE144) 105-127 kW (143-173 PS) 2AZ-FE	01.09→ 12.10				4798-ACC
2.4 AWD (AZE14_) 105-127 kW (143-173 PS) 2AZ-FE	09.08→ 05.14				4798-ACC
<b>MIRAI (JPD1_)</b>					
FCV (JPD10_) 113 kW (154 PS) 4JM	12.14→ 05.20				4798-ACC
<b>MR2 I (AW1_)</b>					
1.6 16V (AW11) 80-85 kW (109-116 PS) 4A-GELC	11.84→ 06.90	→07.87 08.87→	104-OS 848-OS		
1.6 16V (AW11) 85-96 kW (116-131 PS) 4A-GEL	11.84→ 06.90	→07.87 08.87→	104-OS 848-OS		
<b>MR2 II (SW2_)</b>					
2.0 (SW20_) 86-125 kW (117-170 PS) 3S-FE	12.89→ 08.92		104-OS		
2.0 16V (SW20_) 103-154 kW (140-209 PS) 3S-GE	12.89→ 09.99		104-OS		
2.0 16V (SW20_) 103-154 kW (140-209 PS) 3S-GE	12.89→ 07.99		104-OS		
2.0 16V (SW20_) 103-154 kW (140-209 PS) 3S-GE	12.89→ 05.00		104-OS		
<b>MR2 III (ZZW3_)</b>					
1.8 16V VT-i (ZZW30) 89-107 kW (121-146 PS) 1ZZ-FE	10.99→ 06.07		104-OS		
<b>NOAH/VOXY ( _R6_ )</b>					
2.0 (AZR60G) 92-132 kW (125-179 PS) 1AZ-FSE	01.04→ 06.07			4024-AP	
2.0 4WD (AZR65G) 92-132 kW (125-179 PS) 1AZ-FSE	01.04→ 06.07			4024-AP	
<b>PASEO Convertible (EL54_)</b>					
1.5 (EL54_) 66-92 kW (90-125 PS) 5E-FE	10.96→ 01.98		104-OS		831-FP
<b>PASEO Coupe (EL44_)</b>					
1.5 (EL44) 66-92 kW (90-125 PS) 5E-FE	06.90→ 08.95		104-OS		831-FP
<b>PASEO Coupe (EL54_)</b>					
1.5 (EL54_) 66-92 kW (90-125 PS) 5E-FE	08.95→ 06.99		104-OS		831-FP
1.5 (EL54_) 66-92 kW (90-125 PS) 5E-FE	10.95→ 06.99		104-OS		831-FP



**T**







					
<b>PICNIC (_XM1_)</b>					
<b>2.0 (SXM10_) 86-125 kW (117-170 PS)</b> 3S-FE	06.00→ 12.01	<b>104-OS</b>			<b>943-AC</b>
<b>2.0 16V (SXM10_) 86-125 kW</b> (117-170 PS) 3S-FE	08.96→ 09.00	<b>104-OS</b>			<b>943-AC</b>
<b>2.2 D (CMX10_) 66-77 kW (90-105 PS)</b> 3C-TE	08.97→ 12.01	<b>862-OS</b>		<b>833/3-FS</b>	<b>943-AC</b>
<b>PREMIO (_T26_)</b>					
<b>1.5 (NZT260) 68-110 kW (92-150 PS)</b> 1NZ-FE	07.07→ 11.12				04.10→ <b>4798-ACC</b>
<b>1.5 (NZT260) 68-110 kW (92-150 PS)</b> 1NZ-FE	12.12→				<b>4798-ACC</b>
<b>1.8 (ZRT260) 92-108 kW (125-147 PS)</b> 2ZR-FAE	07.07→ 02.13				04.10→ <b>4798-ACC</b>
<b>1.8 (ZRT260) 92-111 kW (125-151 PS)</b> 2ZR-FE	07.07→				04.10→ <b>4798-ACC</b>
<b>1.8 (ZRT260) 92-108 kW (125-147 PS)</b> 2ZR-FAE	12.12→				04.10→ <b>4798-ACC</b>
<b>1.8 4WD (ZRT265) 92-108 kW</b> (125-147 PS) 2ZR-FAE	07.07→ 02.13				04.10→ <b>4798-ACC</b>
<b>1.8 4WD (ZRT265) 92-111 kW</b> (125-151 PS) 2ZR-FAE, 2ZR-FE	01.08→				<b>4798-ACC</b>
<b>1.8 4WD (ZRT265) 92-108 kW</b> (125-147 PS) 2ZR-FAE	03.13→				<b>4798-ACC</b>
<b>2.0 (ZRT261) 106-116 kW (144-158 PS)</b> 3ZR-FAE	07.07→ 02.13				04.10→ <b>4798-ACC</b>
<b>2.0 (ZRT261) 106-116 kW (144-158 PS)</b> 3ZR-FAE	12.12→				04.10→ <b>4798-ACC</b>
<b>2.0 4WD (ZRT261) 106-116 kW</b> (144-158 PS) 3ZR-FAE	07.07→				04.10→ <b>4798-ACC</b>
<b>PREVIA I (_R1_, _R2_)</b>					
<b>2.4 (TCR10_) 97-103 kW (132-140 PS)</b> 2TZ-FE	09.90→ 12.95	<b>820-OS</b> <b>820/3-OS</b>			
<b>2.4 (TCR10_) 110-118 kW (150-160 PS)</b> 2TZ-FZE	09.93→ 12.97	<b>820-OS</b> <b>820/3-OS</b>			
<b>2.4 (TCR11_, TCR10_) 97-103 kW</b> (132-140 PS) 2TZ-FE	05.90→ 08.00	<b>820-OS</b> <b>820/3-OS</b>	<b>4304-AP</b>		<b>945-AC</b> <b>947-ACC</b>
<b>2.4 4WD (TCR21_, TCR20_) 97-103 kW</b> (132-140 PS) 2TZ-FE	01.90→ 08.00	<b>820-OS</b> <b>820/3-OS</b>	<b>4304-AP</b>		<b>945-AC</b> <b>947-ACC</b>
<b>PREVIA II (_R3_)</b>					
<b>2.0 D-4D (CLR30_) 66-85 kW</b> (90-116 PS) 1CD-FTV	03.01→ 01.06	<b>862-OS</b>		<b>833/3-FS</b>	<b>945-AC</b> <b>947-ACC</b>
<b>2.4 (ACR30) 105-127 kW (143-173 PS)</b> 2AZ-FE	02.00→ 02.06	<b>820-OS</b> <b>820/3-OS</b>	<b>4304-AP</b>		<b>945-AC</b> <b>947-ACC</b>
<b>PRIUS (_W3_)</b>					
<b>1.8 Hybrid (ZVW3_) 70-132 kW</b> (95-180 PS) 2ZR-FXE	06.08→	<b>4756-OX</b>			<b>4798-ACC</b>

**T**





					
<b>PRIUS (_W5_)</b>					
<b>1.8 Hybrid (ZVW50)</b> 70-132 kW (95-180 PS) 2ZR-FXE	09.15→			<b>4732-AP</b>	
<b>1.8 Hybrid (ZVW50_, ZVW51_)</b> 70-132 kW (95-180 PS) 2ZR-FXE	09.15→	<b>4756-OX</b>		<b>4732-AP</b>	
<b>1.8 Hybrid E-Four 4WD (ZVW55_, ZVW51_)</b> 70-132 kW (95-180 PS) 2ZR-FXE	09.15→			<b>4732-AP</b>	
<b>PRIUS C (NHP10_)</b>					
<b>1.5 Hybrid (NHP10)</b> 43-74 kW (58-101 PS) 1NZ-FXE	12.11→				<b>4798-ACC</b>
<b>PRIUS Liftback (_W2_)</b>					
<b>1.5 Hybrid (NHW20_)</b> 43-74 kW (58-101 PS) 1NZ-FXE	09.03→ 12.09	<b>104-OS</b>			
<b>PRIUS PLUS (_W4_)</b>					
<b>1.8 Hybrid (ZVW40W, ZVW41W)</b> 70-132 kW (95-180 PS) 2ZR-FXE	05.11→	<b>4756-OX</b>			<b>4798-ACC</b>
<b>PRIUS Saloon (_W1_)</b>					
<b>1.5 Hybrid (NHW1_)</b> 43-74 kW (58-101 PS) 1NZ-FXE	05.00→ 01.04	→08.03	<b>104-OS</b>		
<b>RAV 4 I (_A1_)</b>					
<b>2.0 (SXA15G, SXA16_)</b> 86-125 kW (117-170 PS) 3S-FE	06.97→ 09.99	<b>104-OS</b>		<b>831-FP</b>	
<b>2.0 4WD (SXA10)</b> 86-125 kW (117-170 PS) 3S-FE	01.94→ 09.99	<b>104-OS</b>		<b>831-FP</b>	
<b>2.0 4WD (SXA10)</b> 86-125 kW (117-170 PS) 3S-FE	06.94→ 06.00	<b>104-OS</b>		<b>831-FP</b>	
<b>RAV 4 I Cabrio (_A1_)</b>					
<b>2.0 4WD (SXA11)</b> 86-125 kW (117-170 PS) 3S-FE	12.97→ 06.00	<b>104-OS</b>		<b>831-FP</b>	
<b>RAV 4 II (_A2_)</b>					
<b>1.8 (ZCA25_, ZCA26_)</b> 89-107 kW (121-146 PS) 1ZZ-FE	08.00→ 11.05	<b>104-OS</b>			
<b>2.0 4WD (ACA21, ACA20)</b> 100-114 kW (136-155 PS) 1AZ-FE	05.00→ 11.05	<b>848-OS</b>	<b>4304-AP</b>	<b>831-FP</b>	
<b>2.0 4WD (ACA21, ACA20)</b> 92-132 kW (125-179 PS) 1AZ-FSE	05.00→ 11.05			<b>831-FP</b>	
<b>2.0 D 4WD (CLA20_, CLA21_)</b> 66-85 kW (90-116 PS) 1CD-FTV	05.01→ 11.05	<b>862-OS</b>		<b>833/3-FS</b>	
<b>RAV 4 III (_A3_)</b>					
<b>2.0 (ZSA35_)</b> 106-116 kW (144-158 PS) 3ZR-FAE	12.08→ 06.13	<b>4467-OX</b> <b>4756-OX</b>	<b>4156-AP</b>	<b>831-FP</b>	

						
<b>RAV 4 III (_A3_)</b>						
<b>2.0 4WD (ACA30_) 100-114 kW</b> (136-155 PS) 1AZ-FE	02.06→ 06.13		<b>848-OS</b>	<b>4304-AP</b>	<b>831-FP</b>	
<b>2.0 4WD (ZSA30_) 106-116 kW</b> (144-158 PS) 3ZR-FAE	12.08→ 06.13		<b>4467-OX</b> <b>4756-OX</b>	<b>4156-AP</b>	<b>831-FP</b>	
<b>2.2 D (ALA35_) 98-130 kW</b> (133-177 PS) 2AD-FHV, 2AD-FTV	12.08→ 06.13	mit Zubehör/ with accessories	<b>4272-OX</b>  <b>4462-OX</b>			<b>4798-ACC</b>
<b>2.2 D 4WD (ALA30) 98-110 kW</b> (133-150 PS) 2AD-FTV	11.05→ 12.10	mit Zubehör/ with accessories	<b>4272-OX</b>  <b>4462-OX</b>			
<b>2.2 D 4WD (ALA30_) 98-110 kW</b> (133-150 PS) 2AD-FTV	02.06→ 12.12	mit Zubehör/ with accessories	<b>4272-OX</b>  <b>4462-OX</b>			
<b>2.2 D 4WD (ALA30_) 100-130 kW</b> (136-177 PS) 2AD-FHV	02.06→ 06.13	mit Zubehör/ with accessories	<b>4272-OX</b>  <b>4462-OX</b>			
<b>2.2 D 4WD (ALA30_) 98-130 kW</b> (133-177 PS) 2AD-FHV, 2AD-FTV	12.08→ 06.13	mit Zubehör/ with accessories	<b>4272-OX</b>  <b>4462-OX</b>			
<b>2.4 4WD (ACA31, ACA33) 105-127 kW</b> (143-173 PS) 2AZ-FE	11.05→ 06.13					<b>4798-ACC</b>
<b>3.5 (GSA38) 150-241 kW (204-328 PS)</b> 2GR-FE	01.06→ 12.12					<b>4798-ACC</b>
<b>RAV 4 IV (_A4_)</b>						
<b>2.0 4WD (ZSA44_) 106-116 kW</b> (144-158 PS) 3ZR-FAE	12.12→	→07.15	<b>4756-OX</b>			<b>4798-ACC</b>
<b>2.0 4WD (ZSA44_) 106-116 kW</b> (144-158 PS) 3ZR-FAE	04.15→	→07.15	<b>4756-OX</b>			
<b>2.0 D (ALA40_) 91-93 kW (124-126 PS)</b> 1AD-FTV	12.12→ 11.18					<b>4798-ACC</b>
<b>2.0 D (WWA42_) 105 kW (143 PS)</b> 2WW	10.15→ 11.18		<b>4674-OX</b>			<b>4798-ACC</b>
<b>2.2 D 4WD (ALA49) 98-130 kW</b> (133-177 PS) 2AD-FHV, 2AD-FTV	12.12→					<b>4798-ACC</b>
<b>2.2 D 4WD (ALA49) 100-130 kW</b> (136-177 PS) 2AD-FHV	12.12→					<b>4798-ACC</b>
<b>2.5 (ASA42) 124-150 kW (169-204 PS)</b> 2AR-FE	01.13→ 12.18					<b>4798-ACC</b>
<b>2.5 Hybrid (AVA42_) 86-149 kW</b> (117-203 PS) 2AR-FXE	10.15→ 11.18					<b>4798-ACC</b>
<b>2.5 Hybrid (AVA42_) 86-149 kW</b> (117-203 PS) 2AR-FXE	11.15→ 11.18					<b>4798-ACC</b>
<b>2.5 Hybrid 4WD (AVA44) 86-149 kW</b> (117-203 PS) 2AR-FXE	11.15→ 11.18					<b>4798-ACC</b>



**T**





					
<b>RAV 4 IV (_A4_)</b>					
2.5 Hybrid 4WD (AVA44_) 86-149 kW (117-203 PS) 2AR-FXE	10.15→ 12.18				4798-ACC
<b>SOLARA Convertible (_V2_)</b>					
2.2 (SXV20_) 93-103 kW (126-140 PS) 5S-FE	09.99→ 12.01			831-FP	
3.0 (MCV20_) 135-164 kW (184-223 PS) 1MZ-FE	02.00→ 11.02			831-FP	
<b>SOLARA Coupe (_V2_)</b>					
2.2 (SXV20) 93-103 kW (126-140 PS) 5S-FE	06.98→ 06.01			831-FP	
3.0 (MCV20) 135-164 kW (184-223 PS) 1MZ-FE	06.98→ 06.01			831-FP	
<b>SOLARA Coupe (_V3_)</b>					
2.4 (ACV30_) 105-127 kW (143-173 PS) 2AZ-FE	07.03→ 11.08			831-FP	
<b>STARLET (KP6_)</b>					
1.0 (KP60) 33 kW (45 PS) 2K	02.78→ 09.84	104-OS	4329-AR		
1.2 S (KP62) 39-43 kW (53-58 PS) 3K-H	10.78→ 08.82	104-OS			
1.3 (KP61) 41-48 kW (56-65 PS) 4K	02.78→ 09.84	104-OS	4329-AR		
1.3 S (KP61) 41-48 kW (56-65 PS) 4K	08.82→ 09.84	104-OS	4329-AR		
<b>STARLET (_P7_)</b>					
1.0 (EP70L) 40 kW (54 PS) 1E-L	10.84→ 12.89		4329-AR		
1.3 (EP71L) 48-61 kW (65-83 PS) 2E-L, 2E-LC	10.84→ 12.89	104-OS	4329-AR	831-FP	
<b>STARLET (_P8_)</b>					
1.0 (EP80_) 40 kW (54 PS) 1E	12.89→ 12.92		4329-AR		
1.3 12V (EP81_) 48-60 kW (65-82 PS) 2E, 2E-E	12.89→ 12.92	104-OS		831-FP	
1.3 12V Cat (EP81) 55 kW (75 PS) 2E-E	12.89→ 04.92	104-OS		831-FP	
1.3 XL (EP81) 48-60 kW (65-82 PS) 2E	12.89→ 12.91	104-OS		831-FP	
<b>STARLET (_P9_)</b>					
1.3 (EP91_) 55-74 kW (75-100 PS) 4E-FE	01.96→ 07.99	104-OS	4329-AR	832-FP	
<b>STARLET 1000 (KP_)</b>					
1.0 (KP30_) 33 kW (45 PS) 2K	11.74→ 08.78	104-OS	4329-AR		
<b>STARLET 1000 Kombi (KP_)</b>					
1.0 (KP36_) 33 kW (45 PS) 2K	05.76→ 08.78	104-OS	4329-AR		
<b>STARLET Estate (KP6_)</b>					
1.0 (KP60) 33 kW (45 PS) 2K	02.78→ 09.84	104-OS	4329-AR		

**T**

					
<b>STARLET Estate (KP6_)</b>					
<b>1.2 (KP61_) 39-43 kW (53-58 PS)</b> 3K-H	02.78→ 09.82		<b>104-OS</b>		
<b>1.3 (KP61_) 41-48 kW (56-65 PS)</b> 4K	02.78→ 09.84		<b>104-OS</b>	<b>4329-AR</b>	
<b>1.3 (KP61_) 41-48 kW (56-65 PS)</b> 4K	08.81→ 08.82		<b>104-OS</b>	<b>4329-AR</b>	
<b>1.3 (KP61_) 42-44 kW (57-60 PS)</b> 4K-C	09.82→ 09.84		<b>104-OS</b>	<b>4329-AR</b>	
<b>SUPRA (_A7_)</b>					
<b>3.0 (MA70_, MA70) 140-150 kW</b> (190-204 PS) 7M-GE	01.86→ 05.93		<b>820-OS</b> <b>820/3-OS</b>		
<b>3.0 24V (MA70_, MA70) 140-150 kW</b> (190-204 PS) 7M-GE	01.86→ 08.88		<b>820-OS</b> <b>820/3-OS</b>		
<b>3.0 Turbo (MA70_, MA70) 173-175 kW</b> (235-238 PS) 7M-GTE	09.87→ 04.93		<b>820-OS</b> <b>820/3-OS</b>		
<b>3.0 Turbo (MA70_, MA70) 173-175 kW</b> (235-238 PS) 7M-GTE	08.88→ 05.93		<b>820-OS</b> <b>820/3-OS</b>		
<b>SUPRA (_A8_)</b>					
<b>3.0 i Bi-Turbo (JZA80_) 205-243 kW</b> (279-330 PS) 2JZ-GTE	05.93→ 07.02		<b>820-OS</b> <b>820/3-OS</b>		
<b>TACOMA Pickup (_N2_)</b>					
<b>2.7 (TRN225_) 106-122 kW</b> (144-166 PS) 2TR-FE	09.04→ 12.15		<b>4897-OS</b>		
<b>2.7 4WD (TRN220_) 106-122 kW</b> (144-166 PS) 2TR-FE	09.04→ 12.15		<b>4897-OS</b>		
<b>TERCEL (AL2_)</b>					
<b>1.5 4WD (AL25) 46-52 kW (63-71 PS)</b> 3A-C	09.82→ 01.88		<b>104-OS</b>		
<b>TERCEL (_L1_, _L2_)</b>					
<b>1.3 (AL20, AL11) 48 kW (65 PS)</b> 2A	03.79→ 01.88	08.82→	<b>104-OS</b>		
<b>1.5 (AL21) 46-52 kW (63-71 PS)</b> 3A-C	08.83→ 05.85		<b>104-OS</b>		
<b>TERCEL Hatchback (_L3_)</b>					
<b>1.5 (EL31_) 51-65 kW (69-88 PS)</b> 3E	05.86→ 12.90			<b>4329-AR</b>	
<b>1.5 4WD (EL31_) 51-65 kW (69-88 PS)</b> 3E	11.86→ 12.87			<b>4329-AR</b>	
<b>TUNDRA Pickup (_K5_, _K6_)</b>					
<b>4.6 (UPK50_, UPK51_, UPK52_, UPK55_, UPK56_, UPK57_)</b> 224-259 kW (305-352 PS) 1UR-FE	04.09→				<b>4798-ACC</b>
<b>4.6 (UPK51) 224-259 kW (305-352 PS)</b> 1UR-FE	11.06→ 09.13				<b>4798-ACC</b>
<b>4.6 4WD (UPK50_, UPK51_, UPK52_, UPK55_, UPK56_, UPK57_)</b> 224-259 kW (305-352 PS) 1UR-FE	11.06→				<b>4798-ACC</b>

**T**









					
<b>TUNDRA Pickup ( _K5_, _K6_ )</b>					
5.7 (USK50_, USK51, USK52_, USK56_, USK57_) 266-285 kW (362-388 PS) 3UR-FE	11.06→				4798-ACC
5.7 4WD (USK56_, USK57_, USK55_, USK75_) 266-285 kW (362-388 PS) 3UR-FE	11.06→				4798-ACC
<b>URBAN CRUISER ( _P1_ )</b>					
1.33 (NSP110_) 62-74 kW (84-101 PS) 1NR-FE	01.09→ 03.16	4756-OX			4798-ACC
1.33 (NSP110_) 62-74 kW (84-101 PS) 1NR-FE	04.09→ 03.16	4756-OX	4325-AP		4798-ACC
1.4 D-4D (NLP110_) 50-66 kW (68-90 PS) 1ND-TV	01.09→ 04.14				4798-ACC
1.4 D-4D 4WD (NLP115_) 50-66 kW (68-90 PS) 1ND-TV	01.09→ 04.14				4798-ACC
<b>VENZA ( _V1_ )</b>					
2.7 (AGV10_) 103-140 kW (140-190 PS) 1AR-FE	11.08→ 11.16				4798-ACC
2.7 (AGV10_) 103-140 kW (140-190 PS) 1AR-FE	11.08→ 04.12				4798-ACC
2.7 4WD (AGV15_) 103-140 kW (140-190 PS) 1AR-FE	11.08→ 11.16				4798-ACC
2.7 4WD (AGV15_) 103-140 kW (140-190 PS) 1AR-FE	11.08→ 04.12				4798-ACC
<b>VERSO ( _R2_ )</b>					
1.6 (ZGR20) 81-132 kW (110-180 PS) 1ZR-FAE	04.09→ 08.18				4798-ACC
1.6 (ZGR20_) 81-132 kW (110-180 PS) 1ZR-FAE	04.09→ 08.18	4467-OX 4756-OX	4156-AP		4798-ACC
1.6 D4-D (WAR20_) 82 kW (112 PS) 1WW	11.13→ 08.18	4674-OX			
1.8 (ZGR21_) 92-108 kW (125-147 PS) 2ZR-FAE	04.09→ 08.18	4467-OX 4756-OX	4156-AP		4798-ACC
1.8 (ZGR21_) 92-108 kW (125-147 PS) 2ZR-FAE	04.09→ 08.18				4798-ACC
2.0 D-4D (AUR20_) 91-93 kW (124-126 PS) 1AD-FTV	04.09→ 08.18	mit Zubehör/ with accessories	4272-OX  4462-OX	826-FS  833/3-FS	4798-ACC
2.0 D-4D (AUR20_) 91-93 kW (124-126 PS) 1AD-FTV	11.12→ 08.18	mit Zubehör/ with accessories	4272-OX  4462-OX		
2.2 D-4D (AUR21) 100-130 kW (136-177 PS) 2AD-FHV	04.09→ 08.18	mit Zubehör/ with accessories	4272-OX  4462-OX	826-FS  833/3-FS	4798-ACC
2.2 D-4D (AUR21_) 100-130 kW (136-177 PS) 2AD-FHV	04.09→ 08.18	mit Zubehör/ with accessories	4272-OX  4462-OX	826-FS  833/3-FS	4798-ACC

						
<b>VERSO (_R2_)</b>						
<b>2.2 D-CAT (AUR21_) 100-130 kW (136-177 PS)</b> 2AD-FHV	04.09→ 08.18	mit Zubehör/ with accessories	<b>4272-OX</b>  <b>4462-OX</b>		<b>826-FS</b>  <b>833/3-FS</b>	<b>4798-ACC</b>
<b>VERSO S (_P12_)</b>						
<b>1.33 (NSP120_) 62-74 kW (84-101 PS)</b> 1NR-FE	11.10→ 10.16		<b>4756-OX</b>			<b>4798-ACC</b>
<b>1.33 (NSP120_) 62-74 kW (84-101 PS)</b> 1NR-FE	11.10→ 10.16					<b>4798-ACC</b>
<b>1.4 D4-D (NLP121_) 50-66 kW (68-90 PS)</b> 1ND-TV	11.10→ 10.16					<b>4798-ACC</b>
<b>VIOS / SOLUNA VIOS (_P4_)</b>						
<b>1.3 VVTi (AXP41_) 64 kW (86 PS)</b> 8A-FE	07.02→ 01.08					<b>4798-ACC</b>
<b>1.5 (AXP42_, NCP42_) 63-105 kW (86-143 PS)</b> 5A-FE	07.02→ 01.08					<b>4798-ACC</b>
<b>1.5 (NCP42_) 68-110 kW (92-150 PS)</b> 1NZ-FE	12.02→ 08.13					<b>4798-ACC</b>
<b>1.5 VVTi (NCP42_) 68-110 kW (92-150 PS)</b> 1NZ-FE	10.02→ 10.06					<b>4798-ACC</b>
<b>1.5 VVTi (NCP42_) 68-110 kW (92-150 PS)</b> 1NZ-FE	10.02→ 10.06					<b>4798-ACC</b>
<b>WISH MPV (_E1_)</b>						
<b>1.8 Hi (ZNE10) 89-107 kW (121-146 PS)</b> 1ZZ-FE	04.03→ 03.09			<b>4024-AP</b>		
<b>1.8 Hi 4WD (ZNE14G) 89-107 kW (121-146 PS)</b> 1ZZ-FE	04.03→ 03.09			<b>4024-AP</b>		
<b>2.0 VVTi (ANE10G, ANE11W)</b> 92-132 kW (125-179 PS) 1AZ-FSE	04.03→ 03.09			<b>4024-AP</b>		
<b>YARIS (_P13_)</b>						
<b>1.0 (KSP130_) 48-53 kW (65-72 PS)</b> 1KR-FE	12.10→		→06.14 →07.14	<b>4325-AP</b> <b>4732-AP</b>		<b>4798-ACC</b>
<b>1.3 (NCP130_) 57-66 kW (78-90 PS)</b> 2NZ-FE	12.11→					<b>4798-ACC</b>
<b>1.3 (NSP130_) 62-74 kW (84-101 PS)</b> 1NR-FE	12.10→		<b>4756-OX</b>			<b>4798-ACC</b>
<b>1.3 (NSP130_) 62-74 kW (84-101 PS)</b> 1NR-FE, 1NR-FKE	09.11→		<b>4756-OX</b>			<b>4798-ACC</b>
<b>1.3 4WD (NSP135_) 62-74 kW (84-101 PS)</b> 1NR-FE	12.10→					<b>4798-ACC</b>
<b>1.4 D (NLP130_) 50-66 kW (68-90 PS)</b> 1ND-TV	09.11→					<b>4798-ACC</b>
<b>1.5 (NSP131_) 80-82 kW (109-112 PS)</b> 2NR-FKE	03.17→					<b>4798-ACC</b>
<b>1.5 Hybrid (NHP130_) 43-74 kW (58-101 PS)</b> 1NZ-FXE	03.12→			<b>4732-AP</b>		<b>4798-ACC</b>
<b>1.5 Hybrid (NHP130_) 43-74 kW (58-101 PS)</b> 1NZ-FXE	04.15→			<b>4732-AP</b>		

**T**







					
<b>YARIS (_P1_)</b>					
<b>1.0 (SCP10_) 48-50 kW (65-68 PS)</b> 1SZ-FE	04.99→ 09.05	<b>104-OS</b>		<b>4325-AP</b>	<b>945-AC</b> <b>947-ACC</b>
<b>1.0 (SCP10_) 48-50 kW (65-68 PS)</b> 1SZ-FE	03.03→ 09.05	<b>104-OS</b>		<b>4325-AP</b>	<b>945-AC</b> <b>947-ACC</b>
<b>1.3 (NCP10_, SCP12_) 57-66 kW</b> (78-90 PS) 2NZ-FE	08.99→ 11.05	<b>104-OS</b>			→12.02 <b>832-FP</b> <b>945-AC</b> <b>947-ACC</b>
<b>1.3 (SCP12_, SCP13_) 57-64 kW</b> (76-87 PS) 2SZ-FE	04.02→ 09.05	<b>104-OS</b>		<b>4325-AP</b>	→12.02 <b>832-FP</b> <b>945-AC</b> <b>947-ACC</b>
<b>1.4 D-4D (NLP10_) 50-66 kW</b> (68-90 PS) 1ND-TV	10.01→ 09.05	<b>820-OS</b> <b>820/3-OS</b>			<b>833/3-FS</b> <b>945-AC</b> <b>947-ACC</b>
<b>1.5 (NCP13_) 68-110 kW (92-150 PS)</b> 1NZ-FE	04.01→ 09.05	<b>104-OS</b>	03.03→	<b>4156-AP</b>	<b>945-AC</b> <b>947-ACC</b>
<b>1.5 (NCP13_) 68-110 kW (92-150 PS)</b> 1NZ-FE	01.03→ 11.05	<b>104-OS</b>	03.03→	<b>4156-AP</b>	<b>945-AC</b> <b>947-ACC</b>
<b>YARIS (_P9_)</b>					
<b>1.0 GPL (KSP90_) 48-53 kW (65-72 PS)</b> 1KR-FE	01.06→ 12.11			<b>4325-AP</b>	
<b>1.0 VVT-i (KSP90_) 48-53 kW</b> (65-72 PS) 1KR-FE	08.05→ 12.11	<b>4443-OS</b>		<b>4325-AP</b>	<b>4239-AC</b> <b>4798-ACC</b>
<b>1.3 VVT-i (SCP90_) 57-64 kW</b> (76-87 PS) 2SZ-FE	08.05→ 11.10	<b>104-OS</b>		<b>4325-AP</b>	<b>832-FP</b> <b>945-AC</b> <b>947-ACC</b>
<b>1.33 VVT-i (NSP90_) 62-74 kW</b> (84-101 PS) 1NR-FE	11.08→ 12.11	<b>4443-OS</b> <b>4756-OX</b>		<b>4325-AP</b>	<b>4239-AC</b> <b>4798-ACC</b>
<b>1.33 VVT-i (NSP90_) 62-74 kW</b> (84-101 PS) 1NR-FE	07.10→ 05.11	<b>4756-OX</b>			<b>4798-ACC</b>
<b>1.4 D-4D (NLP90_) 50-66 kW</b> (68-90 PS) 1ND-TV	08.05→ 12.12				<b>4239-AC</b>
<b>1.8 VVTi (ZSP90_) 92-111 kW</b> (125-151 PS) 2ZR-FE	01.07→ 12.11	<b>4443-OS</b> <b>4756-OX</b>		<b>4156-AP</b>	<b>4239-AC</b> <b>4798-ACC</b>
<b>YARIS / VIOS Saloon (_P9_)</b>					
<b>1.0 (KSP92_) 48-53 kW (65-72 PS)</b> 1KR-FE	09.05→ 10.13			<b>4325-AP</b>	
<b>YARIS I</b>					
<b>1.0i 12V 48-53 kW (65-72 PS)</b> 1KR-FE	08.05→ 12.05	<b>104-OS</b>		<b>4325-AP</b>	<b>4239-AC</b>
<b>YARIS VERSO (_P2_)</b>					
<b>1.3 (NCP20_, NCP22_) 57-66 kW</b> (78-90 PS) 2NZ-FE	08.99→ 10.02	<b>4443-OS</b>			
<b>1.3 (NCP20_, NCP22_) 57-66 kW</b> (78-90 PS) 2NZ-FE	11.02→ 09.05	<b>4443-OS</b>			
<b>1.5 (NCP21_) 68-110 kW (92-150 PS)</b> 1NZ-FE	03.00→ 09.05	<b>4443-OS</b>			
<b>1.5 (NCP21_) 68-110 kW (92-150 PS)</b> 1NZ-FE	03.00→ 09.05	<b>4443-OS</b>			





  					
<b>AURIS VAN Hatchback Van ( E18 )</b>					
<b>1.4 D-4D (NDE180_) 50-66 kW (68-90 PS)</b> 1ND-TV	03.13→ 12.18				4798-ACC
<b>AYGO Hatchback Van ( _B1_ )</b>					
<b>1.0 VVTi (KGB10) 48-53 kW (65-72 PS)</b> 1KR-FE	07.05→ 05.14		4325-AP		
<b>COASTER</b>					
<b>3.4 D 66-72 kW (90-98 PS)</b> 3B	05.82→ 01.93			08.84→ 08.84→	826-FS 826/3-FS
<b>COASTER Bus ( _B2_, _B3_ )</b>					
<b>4.2 D (HZB30_, HZB36_, HZB31_) 59-123 kW (80-167 PS)</b> 1H-Z	10.87→ 01.93	861/3-OS			826-FS 826/3-FS
<b>COASTER Bus ( _B4_, _B5_ )</b>					
<b>3.7 D (BB42) 71-89 kW (97-121 PS)</b> 14B	02.93→ 08.01	861/3-OS			826-FS 826/3-FS
<b>4.2 D (HZB50) 59-123 kW (80-167 PS)</b> 1H-Z	01.93→ 10.03	861/3-OS			826-FS 826/3-FS
<b>DYNA 100</b>					
<b>100 2.5 D 53-66 kW (72-90 PS)</b> 2L	08.85→ 05.95	052-OS 052/3-OS			
<b>DYNA 150</b>					
<b>2.5 D 53-66 kW (72-90 PS)</b> 2L	08.85→ 08.88	052-OS 052/3-OS			826-FS 826/3-FS
<b>2.8 D 58-66 kW (79-90 PS)</b> 3L	08.88→ 05.95	052-OS 052/3-OS			826-FS 826/3-FS
<b>DYNA 200</b>					
<b>3.4 D 66 kW (90 PS)</b> 13B	08.87→ 08.88	861/3-OS			826-FS 826/3-FS
<b>3.7 TD 75-85 kW (102-116 PS)</b> 14BT	04.90→ 05.93	861/3-OS			826-FS 826/3-FS
<b>DYNA Platform/Chassis (KD_, LY_, Y2_, U3_, U4_, U6_, U8)</b>					
<b>3.0 D4d (KDY221, KDY231) 75-150 kW (102-204 PS)</b> 1KD-FTV	10.09→				826-FS
<b>3.0 D4d (KDY261_, KDY251_, KDY231_, KDY221_) 75-150 kW (102-204 PS)</b> 1KD-FTV	09.06→	820-OS 820/3-OS			826-FS
<b>HIACE III Bus ( _H5_, _H6_, _H7_, H8_, H9 )</b>					
<b>2.2 D (LH50, LH60) 46-53 kW (63-72 PS)</b> L	12.82→ 11.89	052-OS 052/3-OS			
<b>2.4 D (LH51, LH61, LH66) 53-66 kW (72-90 PS)</b> 2L	04.84→ 08.89	861/3-OS			826-FS 826/3-FS
<b>2.4 D 4WD (LH56, LH66) 53-66 kW (72-90 PS)</b> 2L	01.87→ 08.89	861/3-OS			826-FS 826/3-FS





**T**

									
<b>HIACE III Van ( _H5_ , _H6_ , _H7_ , _H8_ , _H9_ )</b>									
<b>2.2 D (LH50, LH60)</b> 46-53 kW (63-72 PS) L	12.82→ 11.89		<b>052-OS</b> <b>052/3-OS</b>						
<b>2.4 D (LH61, LH51)</b> 53-66 kW (72-90 PS) 2L	12.82→ 11.89		<b>861/3-OS</b>				<b>826-FS</b> <b>826/3-FS</b>		
<b>2.4 D 4WD (LH56, LH66)</b> 53-66 kW (72-90 PS) 2L	04.84→ 07.89		<b>861/3-OS</b>				<b>826-FS</b> <b>826/3-FS</b>		
<b>HIACE IV Bus ( _H1_ )</b>									
<b>2.0 (RZH102, RZH112)</b> 71-74 kW (97-101 PS) 1RZ	08.89→ 04.98		<b>820-OS</b> <b>820/3-OS</b>						
<b>2.4 (RZH103)</b> 84-97 kW (114-132 PS) 2RZ-E	08.95→ 12.04		<b>820-OS</b> <b>820/3-OS</b>						
<b>2.4 (RZH103, RZH183)</b> 84-97 kW (114-132 PS) 2RZ-E	08.89→ 08.03		<b>820-OS</b> <b>820/3-OS</b>						
<b>2.4 (RZH125)</b> 72-85 kW (98-116 PS) 2RZ	08.89→ 10.96		<b>820-OS</b> <b>820/3-OS</b>						
<b>2.4 4WD (RZH103_ , RZH109_ , RZH113_ , RZH115_ )</b> 84-97 kW (114-132 PS) 2RZ-E	08.89→ 07.95		<b>820-OS</b> <b>820/3-OS</b>						
<b>2.4 D (LH102)</b> 53-66 kW (72-90 PS) 2L	08.89→ 08.95		<b>861/3-OS</b>				<b>826-FS</b> <b>826/3-FS</b>		
<b>2.4 D (LH5_ , LH6_ , LH7_ , LH10_ , LH11_ )</b> 53-66 kW (72-90 PS) 2L	08.89→ 12.04		<b>861/3-OS</b>				<b>826-FS</b> <b>826/3-FS</b>		
<b>2.4 D 4WD (LH51_ , LH61_ , LH66_ , LH71_ )</b> 53-66 kW (72-90 PS) 2L	08.87→ 08.95		<b>861/3-OS</b>				<b>826-FS</b> <b>826/3-FS</b>		
<b>3.0 D (LH174)</b> 65-85 kW (88-116 PS) 5L	08.98→ 08.04		<b>820-OS</b> <b>820/3-OS</b>						
<b>HIACE IV Bus ( _H1_ , _H2_ )</b>									
<b>2.4 (RCH12, RCH22)</b> 84-97 kW (114-132 PS) 2RZ-E	08.95→ 04.98		<b>820-OS</b> <b>820/3-OS</b>						
<b>2.4 4WD (RCH18)</b> 84-97 kW (114-132 PS) 2RZ-E	08.95→ 04.98		<b>820-OS</b> <b>820/3-OS</b>						
<b>2.4 D (LH102, LH112, LH114, LXH12, LXH22)</b> 53-66 kW (72-90 PS) 2L	08.95→ 08.01						<b>826-FS</b> <b>833/3-FS</b>		
<b>2.4 D (LXH12, LXH22)</b> 53-66 kW (72-90 PS) 2L	08.95→ 08.01						<b>826-FS</b> <b>833/3-FS</b>		
<b>2.4 TD (LXH12, LXH22)</b> 63-92 kW (85-125 PS) 2L-T	08.95→ 08.01		<b>861/3-OS</b>				<b>826-FS</b> <b>826/3-FS</b>		
<b>2.4 TD 4WD (LXH18, LXH28)</b> 63-92 kW (85-125 PS) 2L-T	08.95→ 08.01		<b>861/3-OS</b>				<b>826-FS</b> <b>826/3-FS</b>		
<b>2.5 D-4D (KLH12)</b> 65-108 kW (88-147 PS) 2KD-FTV	08.01→ 08.06	→08.04	<b>050-OS</b>						
<b>2.5 D-4D (KLH12, KLH22)</b> 65-108 kW (88-147 PS) 2KD-FTV	08.01→ 08.06	→08.04	<b>050-OS</b>						







					
<b>HIACE IV Van (_H1_)</b>					
<b>2.0 (RZH102, RZH112) 71-74 kW</b> (97-101 PS) 1RZ	02.90→ 08.04		<b>820-OS</b> <b>820/3-OS</b>		
<b>2.4 (RZH10) 84-97 kW (114-132 PS)</b> 2RZ-E	08.89→ 08.95		<b>820-OS</b> <b>820/3-OS</b>		
<b>2.4 (RZH103, RZH113) 72-85 kW</b> (98-116 PS) 2RZ	08.89→ 07.98		<b>820-OS</b> <b>820/3-OS</b>		
<b>2.4 (RZH103_) 72-85 kW (98-116 PS)</b> 2RZ	08.89→ 10.96		<b>820-OS</b> <b>820/3-OS</b>		
<b>2.4 4WD (RCH103_, RCH113_)</b> 84-97 kW (114-132 PS) 2RZ-E	08.89→ 08.95		<b>820-OS</b> <b>820/3-OS</b>		
<b>2.4 D (LH102, LH104, LH112) 53-66 kW</b> (72-90 PS) 2L	09.89→ 08.95		<b>861/3-OS</b>		<b>826-FS</b> <b>826/3-FS</b>
<b>2.4 D (LH112) 53-66 kW (72-90 PS)</b> 2L	08.89→ 08.04		<b>861/3-OS</b>		<b>826-FS</b> <b>826/3-FS</b>
<b>2.4 D 4WD 53-66 kW (72-90 PS)</b> 2L	09.89→ 08.95		<b>861/3-OS</b>		<b>826-FS</b> <b>826/3-FS</b>
<b>2.4 D 4WD (LXH22_, LXH12_, LH114_, LH112_, LH104_,... 53-66 kW</b> (72-90 PS) 2L	08.89→ 07.99		<b>861/3-OS</b>		<b>826-FS</b> <b>826/3-FS</b>
<b>2.4 i (RZH103, RZH113) 84-97 kW</b> (114-132 PS) 2RZ-E	08.98→ 08.04		<b>820-OS</b> <b>820/3-OS</b>		
<b>3.0 D (LH17_, LH16_, LH172) 65-85 kW</b> (88-116 PS) 5L	08.98→ 08.04		<b>820-OS</b> <b>820/3-OS</b>		
<b>HIACE IV Van (_H1_, _H2_)</b>					
<b>2.4 (RCH12, RCH22) 84-97 kW</b> (114-132 PS) 2RZ-E	08.95→ 11.03		<b>820-OS</b> <b>820/3-OS</b>		
<b>2.4 (RZH10) 84-97 kW (114-132 PS)</b> 2RZ-E	08.95→ 08.04		<b>820-OS</b> <b>820/3-OS</b>		
<b>2.4 4WD (RCH18, RCH28) 84-97 kW</b> (114-132 PS) 2RZ-E	08.95→ 04.98		<b>820-OS</b> <b>820/3-OS</b>		
<b>2.4 D (LXH12, LXH22) 53-66 kW</b> (72-90 PS) 2L	08.95→ 08.01				<b>826-FS</b> <b>833/3-FS</b>
<b>2.4 D (LXH12, LXH22) 53-66 kW</b> (72-90 PS) 2L	08.95→ 08.01				<b>826-FS</b> <b>833/3-FS</b>
<b>2.4 TD (LXH12, LXH22) 63-92 kW</b> (85-125 PS) 2L-T	08.95→ 08.01		<b>861/3-OS</b>		<b>826-FS</b> <b>826/3-FS</b>
<b>2.4 TD 4WD (LXH18, LXH28) 63-92 kW</b> (85-125 PS) 2L-T	08.95→ 08.01		<b>861/3-OS</b>		<b>826-FS</b> <b>826/3-FS</b>
<b>2.5 D-4D (KLH12, KLH22) 65-108 kW</b> (88-147 PS) 2KD-FTV	08.01→ 08.06	→08.04	<b>050-OS</b>		
<b>2.5 D-4D (KLH12, KLH22) 65-108 kW</b> (88-147 PS) 2KD-FTV	08.01→ 08.06	→08.04	<b>050-OS</b>		

**T**

					
<b>HIACE IV Van ( _H1_, _H2_ )</b>					
<b>2.5 D-4D 4WD (KLH18, KLH28)</b> 65-108 kW (88-147 PS) 2KD-FTV	08.01→ 08.06	→08.04	<b>050-OS</b>		
<b>HILUX Platform/Chassis (LN_, N1_)</b>					
<b>2.4 D 4WD 53-66 kW (72-90 PS)</b> 2L	09.84→ 12.85			<b>4335-FS</b> <b>826-FS</b>	
<b>HILUX Platform/Chassis ( _N1_, _N2_ )</b>					
<b>3.0 D (KUN16_) 75-150 kW</b> (102-204 PS) 1KD-FTV	02.05→				07.11→ <b>4798-ACC</b>
<b>3.0 D 4WD (KUN26) 75-150 kW</b> (102-204 PS) 1KD-FTV	02.05→				07.11→ <b>4798-ACC</b>
<b>4.0 (GGN15_) 170-207 kW</b> (231-282 PS) 1GR-FE	02.05→				07.11→ <b>4798-ACC</b>
<b>4.0 4WD (GGN25_) 170-207 kW</b> (231-282 PS) 1GR-FE	02.05→				07.11→ <b>4798-ACC</b>
<b>LAND CRUISER Pick-up ( _J7_ )</b>					
<b>4.2 D 4x4 (HZJ7_V, HZJ75RP, HZJ79R) 59-123 kW (80-167 PS)</b> 1H-Z	01.90→ 02.07			<b>826-FS</b>	
<b>LITEACE Bus ( _M3_ )</b>					
<b>1.5 (KM30LG) 48-52 kW (65-71 PS)</b> 5K	10.85→ 08.89		<b>104-OS</b>		
<b>1.5 (KM30LG) 48-52 kW (65-71 PS)</b> 5K	07.89→ 01.92		<b>104-OS</b>		
<b>1.8 D (CM35) 41-49 kW (56-67 PS)</b> 1C	10.85→ 07.88		<b>050-OS</b>	<b>826-FS</b> <b>826/3-FS</b>	
<b>2.0 D (CM30LG) 49-56 kW (67-76 PS)</b> 2C	08.88→ 01.92			<b>826-FS</b> <b>826/3-FS</b>	
<b>LITEACE Bus ( _R2_ )</b>					
<b>1.5 (KR21LG) 48-52 kW (65-71 PS)</b> 5K	01.92→ 01.95		<b>104-OS</b>		
<b>2.0 D (CR21LG) 49-56 kW (67-76 PS)</b> 2C	01.92→ 05.94			<b>826-FS</b> <b>826/3-FS</b>	
<b>LITEACE Van ( _M2_ )</b>					
<b>1.3 (KM20) 41-48 kW (56-65 PS)</b> 4K, 4K-C	10.79→ 10.86	10.82→	<b>104-OS</b>		
<b>1.8 D (CM20_) 41-49 kW (56-67 PS)</b> 1C	10.82→ 09.85		<b>050-OS</b>	<b>826-FS</b> <b>826/3-FS</b>	
<b>LITEACE Van ( _M3_ )</b>					
<b>1.5 (KM31_V, KM36_V) 48-52 kW</b> (65-71 PS) 5K	05.86→ 09.91		<b>104-OS</b>		
<b>1.8 D (CM20) 41-49 kW (56-67 PS)</b> 1C	10.85→ 07.88		<b>050-OS</b>	<b>826-FS</b> <b>826/3-FS</b>	
<b>1.8 D (CM35_V) 41-49 kW (56-67 PS)</b> 1C	10.85→ 08.88		<b>050-OS</b>	<b>826-FS</b> <b>826/3-FS</b>	
<b>2.0 D (CM36) 49-56 kW (67-76 PS)</b> 2C	08.88→ 01.92			<b>826-FS</b> <b>826/3-FS</b>	









					
<b>LITEACE Van (_R2_V)</b>					
<b>1.5 (KR27_V)</b> 48-52 kW (65-71 PS) 5K	01.92→ 01.95		<b>104-OS</b>		
<b>2.0 D (CR27_V)</b> 49-56 kW (67-76 PS) 2C	01.92→ 05.94			<b>826-FS</b> <b>826/3-FS</b>	
<b>LITEACE Wagon (YM2_ CM2_ KM2_)</b>					
<b>1.3 (KM20_)</b> 41-48 kW (56-65 PS) 4K	10.79→ 09.85	10.82→	<b>104-OS</b>		
<b>1.8 D (CM20_)</b> 41-49 kW (56-67 PS) 1C	10.82→ 09.85		<b>050-OS</b>		
<b>PROACE Bus (MDZ_)</b>					
<b>1.6 D4d (MDZ2)</b> 85 kW (116 PS) 3WZ-HV	02.16→	Euro 6	<b>4873-OX</b>		
<b>1.6 D4d (MDZ9)</b> 66-70 kW (90-95 PS) 3WZ-TV	02.16→	Euro 6	<b>4873-OX</b>		
<b>PROACE VERSO Bus (MPY_)</b>					
<b>1.6 D4d (MPY2)</b> 85 kW (116 PS) 3WZ-HV	02.16→	Euro 6	<b>4873-OX</b>		
<b>1.6 D4d (MPY9)</b> 66-70 kW (90-95 PS) 3WZ-TV	02.16→	Euro 6	<b>4873-OX</b>		
<b>PROACE Van (MDX_)</b>					
<b>2.0 D (MDX3)</b> 94 kW (128 PS) 4WZ-FTW	06.13→ 03.16		<b>695-OX</b>		
<b>2.0 D (MDX6)</b> 120-132 kW (163-180 PS) 4WZ-FHV	06.13→ 03.16		<b>695-OX</b>		
<b>2.0 D 4x4 (MDX4)</b> 94 kW (128 PS) 4WZ-FTW	06.13→ 03.16		<b>695-OX</b>		
<b>PROACE Van (MDZ_)</b>					
<b>1.6 D4d (MDZ2)</b> 85 kW (116 PS) 3WZ-HV	02.16→	Euro 6	<b>4873-OX</b>		
<b>1.6 D4d (MDZ9)</b> 66-70 kW (90-95 PS) 3WZ-TV	02.16→	Euro 6	<b>4873-OX</b>		
<b>TOYOACE</b>					
<b>2.2 D</b> 46-53 kW (63-72 PS) L	03.79→ 08.83			(12) <b>826-FS</b> <b>826/3-FS</b>	
<b>2.4 D</b> 53-66 kW (72-90 PS) 2L	08.83→ 07.85			<b>826-FS</b> <b>826/3-FS</b>	
<b>YARIS Hatchback Van (_P13_)</b>					
<b>1.0 VVTi (KSP130)</b> 48-53 kW (65-72 PS) 1KR-FE	07.14→		<b>4732-AP</b>		<b>4798-ACC</b>
<b>1.0 VVTi (KSP130)</b> 48-53 kW (65-72 PS) 1KR-FE	06.18→		<b>4732-AP</b>		
<b>1.3 VVTi (NSP130)</b> 62-74 kW (84-101 PS) 1NR-FE	10.12→				<b>4798-ACC</b>
<b>1.4 D4d (NLP130)</b> 50-66 kW (68-90 PS) 1ND-TV	07.14→				<b>4798-ACC</b>
<b>1.5 Hybrid (NHP130)</b> 43-74 kW (58-101 PS) 1NZ-FXE	04.15→		<b>4732-AP</b>		

**T**





 <b>HIGHLANDER (_U4_)</b>					
<b>3.5 4WD (GSU45) 201 kW (273 PS)</b> 2GR-FE	05.09→ 12.15		<b>4665-AP</b>		
<b>HIGHLANDER (_U5_)</b>					
<b>3.5 All-wheel Drive (GSU55) 201 kW (273 PS)</b> 2GR-FE	03.15→ 12.18		<b>4655-AP</b>		

T



  					
<b>1.1</b>					
<b>1.1 30 kW (41 PS)</b> 4VO5,9 / 7,5GRF	05.90→ 12.91	<b>073-OS</b>	<b>059-AP</b>		
<b>1.1 Tramp</b>					
<b>1.1 30 kW (41 PS)</b> 4VO5,9 / 7,5GRF	05.90→ 12.91	<b>073-OS</b>	<b>059-AP</b>		
<b>1.1 Universal</b>					
<b>1.1 30 kW (41 PS)</b> 4VO5,9 / 7,5GRF	12.90→ 12.91	<b>073-OS</b>	<b>059-AP</b>		





T

					
<b>AGILA Mk I (A) (H00)</b>					
1.0 12V 44 kW (60 PS) Z 10 XEP	02.00→ 11.06	19MA9235→	<b>4118-OX</b>		
1.0 12V 43 kW (58 PS) Z 10 XE	09.00→ 08.05	19MA9235→	<b>4118-OX</b>		
1.2 16V Twinport 59 kW (80 PS) Z 12 XEP	07.04→ 11.06		<b>4118-OX</b>		
1.3 CDTi 16V 51-52 kW (70-71 PS) Z 13 DT	09.03→	UFI Housing	<b>4099-OX</b> <b>4103-OX</b>	<b>4136-FX</b>	
<b>AGILA Mk II (B) (H08)</b>					
1.0 12V 48-50 kW (65-68 PS) K10B	01.08→ 11.14		<b>847-OS</b>		
<b>ANTARA A (L07)</b>					
2.0 CDTi 4x4 110 kW (150 PS) Z 20 DMH	08.06→ 04.15			<b>4136-FX</b>	<b>4216-AC</b>
2.2 CDTi 4x4 120 kW (163 PS) A 22 DM	12.10→		<b>4747-OX</b>		
2.2 CDTi 4x4 135 kW (184 PS) A 22 DMH	12.10→		<b>4747-OX</b>		
2.2 CDTi FWD 120 kW (163 PS) A 22 DM	12.10→		<b>4747-OX</b>		
2.4 123-126 kW (167-171 PS) A 24 XE, A 24 XF	12.10→ 04.15		<b>100-OS</b>		<b>4216-AC</b>
2.4 4x4 103 kW (140 PS) Z 24 XE	08.06→ 04.15		<b>100-OS</b>		<b>4216-AC</b>
2.4 4x4 123-126 kW (167-171 PS) A 24 XE, A 24 XF	12.10→ 04.15		<b>100-OS</b>		<b>4216-AC</b>
<b>ASTRA Estate</b>					
1.3 S 42-55 kW (57-75 PS) 13 S	09.79→ 08.84		<b>099-OS</b>		
1.6 S 66 kW (90 PS) 16 SH	09.81→ 08.86		<b>100-OS</b>		
<b>ASTRA Hatchback</b>					
1.2 S 40-44 kW (54-60 PS) 12 S	02.82→ 08.84		<b>099-OS</b>		
1.3 S 42-55 kW (57-75 PS) 13 S	09.79→ 08.84		<b>099-OS</b>		
1.6 S 55-66 kW (75-90 PS) 16 S	09.81→ 08.86		<b>100-OS</b>		
<b>ASTRA MK I</b>					
1.8i 82-85 kW (112-116 PS) 18 E	05.83→ 08.84		<b>100-OS</b>	(AL)	<b>080-FP</b>
<b>ASTRA MK VII</b>					
1.0 Turbo 66-77 kW (90-105 PS) B 10 XFL	11.15→				<b>4822-ACC</b>
1.4 Turbo 88-112 kW (120-152 PS) B 14 XFL, B 14 XFT	11.15→				<b>4822-ACC</b>
1.6 Turbo 147 kW (200 PS) B 16 SHT	11.15→				<b>4822-ACC</b>
<b>ASTRA Mk II Belmont (T85)</b>					
1.3 42-55 kW (57-75 PS) 13 S	09.85→ 08.91		<b>099-OS</b>		
1.4 S 53-55 kW (72-75 PS) 14 NV	10.89→ 12.91			(AL)	<b>080-FP</b>



<b>ASTRA Mk II Belmont (T85)</b>							
1.4 i 44 kW (60 PS) C 14 NZ	01.90→ 12.91				<b>332-AP</b>		
1.6 55-66 kW (75-90 PS) 16 S	09.85→ 08.91		<b>100-OS</b>				
1.6 D 40 kW (54 PS) 16 D, 16 DA	09.85→ 08.91					<b>075-FS</b>	
1.6 S 60 kW (82 PS) 16 SV	01.89→ 12.91		<b>100-OS</b>				
1.8 82-85 kW (112-116 PS) 18 SE	01.86→ 12.90		<b>100-OS</b>		(AL)	<b>080-FP</b>	
1.8 i 82-85 kW (112-116 PS) 18 E, 18 SE	09.85→ 08.91		<b>100-OS</b>		(AL)	<b>080-FP</b>	
<b>ASTRA Mk II Convertible (T85)</b>							
1.4 S (43) 53-55 kW (72-75 PS) 14 NV	09.91→ 09.93				(AL)	<b>080-FP</b>	
1.6 i 60 kW (82 PS) 16 SV	01.87→ 12.91		<b>100-OS</b>				
2.0 i 85 kW (115-116 PS) 20 NE, C 20 NE	01.87→ 12.91		<b>100-OS</b>		(AL)	<b>080-FP</b>	
2.0 i Cat 85 kW (115 PS) C 20 NE	01.91→ 08.93		<b>100-OS</b>		<b>332-AP</b>	(AL) <b>080-FP</b>	
<b>ASTRA Mk II Estate (T85)</b>							
1.2 40-44 kW (54-60 PS) 12 S	09.84→ 12.88	→09.85 10.85→	<b>099-OS</b> <b>100-OS</b>				
1.3 42-55 kW (57-75 PS) 13 S	09.84→ 08.91		<b>099-OS</b>				
1.4 S 53-55 kW (72-75 PS) 14 NV	01.89→ 08.91		<b>100-OS</b>		(AL), 10.90→	<b>080-FP</b>	
1.6 60 kW (82 PS) 16 SV	09.84→ 08.91		<b>100-OS</b>				
1.8 i 82-85 kW (112-116 PS) 18 E	01.90→ 08.91		<b>100-OS</b>		(AL)	<b>080-FP</b>	
<b>ASTRA Mk II Hatchback (T85)</b>							
1.2 40-44 kW (54-60 PS) 12 S	09.84→ 08.91	→09.85 10.85→	<b>099-OS</b> <b>100-OS</b>				
1.2 40-44 kW (54-60 PS) 12 S	09.84→ 08.91	→09.85 10.85→	<b>099-OS</b> <b>100-OS</b>				
1.3 42-55 kW (57-75 PS) 13 S	09.84→ 08.91		<b>099-OS</b>				
1.4 S 53-55 kW (72-75 PS) 14 NV	01.90→ 08.91		<b>100-OS</b>		(AL), 10.90→	<b>080-FP</b>	
1.4 i 44 kW (60 PS) C 14 NZ	01.90→ 08.91				<b>332-AP</b>		
1.6 60 kW (82 PS) 16 SV	09.84→ 08.91		<b>100-OS</b>				
1.8 GTE 82-85 kW (112-116 PS) 18 E, 18 SE	09.84→ 08.91		<b>100-OS</b>		(AL)	<b>080-FP</b>	
1.9 110 kW (150 PS) C 20 XE	03.88→ 08.91		<b>100-OS</b>		(AL)	<b>080-FP</b>	
2.0 GTE 95 kW (129 PS) 20 SEH	09.86→ 08.91		<b>100-OS</b>		(AL)	<b>080-FP</b>	
2.0 GTE 16V 115 kW (156 PS) 20 XE	05.88→ 08.91		<b>100-OS</b>		(AL)	<b>080-FP</b>	

**V**





					
<b>ASTRA Mk III (F) Convertible (T92)</b>					
1.6 i 52 kW (71 PS) X 16 SZ	03.93→ 08.96	100-OS	332-AP	(AL) 080-FP	
1.6 i 55 kW (75 PS) X 16 SZR	01.96→ 03.01	100-OS	543-AP	(AL) 268-FP (ST), Bitte Abmessungen beachten 643-FP	DELPHI 743-AC 959-AC 4226-ACC DELPHI 936-ACC
1.8 92 kW (125 PS) C 18 XE	09.94→ 08.96	100-OS	332-AP	(AL) 080-FP	
1.8 16V 85 kW (116 PS) C 18 XEL, X 18 XE	11.94→ 03.01	100-OS	332-AP	(AL) 080-FP	
1.8 i (F08) 66 kW (90 PS) C 18 NZ	09.91→ 02.98		332-AP		
2.0 i 85 kW (115 PS) C 20 NE	03.93→ 10.94	100-OS	332-AP	(AL) 080-FP	
2.0 i 16V 100 kW (136 PS) X 20 XEV	01.94→ 02.98		332-AP		
<b>ASTRA Mk III (F) Estate (T92)</b>					
1.4 i 60 kW (82 PS) C 14 SE	03.91→ 02.98	100-OS	332-AP	(AL) 080-FP	
1.4 i 44 kW (60 PS) C 14 NZ, X 14 NZ	09.91→ 02.98	100-OS	332-AP	(AL) 080-FP	
1.4 i 16V 66 kW (90 PS) X 14 XE	02.96→ 01.98	100-OS	332-AP	(AL) 080-FP	
1.6 Si 74 kW (101 PS) C 16 SE	03.91→ 12.94	100-OS	332-AP	(AL) 080-FP	
1.6 i 55-61 kW (75-83 PS) C 16 NZ, E 16 NZ, X 16 SZR	09.91→ 12.98	100-OS	332-AP	(AL) 080-FP	
1.6 i 52 kW (71 PS) X 16 SZ	07.94→ 02.98	100-OS	332-AP	(AL) 080-FP	
1.6 i 16V 74 kW (101 PS) X 16 XEL	01.94→ 02.98	100-OS	332-AP	(AL) 080-FP	
1.7 D 42 kW (57 PS) 17 D	12.91→ 09.92		332-AP	075-FS	
1.7 D 42-44 kW (57-60 PS) 17 DR	07.92→ 12.94		332-AP	075-FS	
1.7 TD 60 kW (82 PS) 17 TD	12.91→ 02.98	109-OS 109/3-OS →12.95 146-OS	T8000001→ 332-AP	075-FS	
1.7 TD 50 kW (68 PS) X 17 DTL	01.94→ 02.98	109-OS 109/3-OS →12.95 146-OS	T8000001→ 332-AP	075-FS	
1.8 i 66 kW (90 PS) C 18 NZ	09.91→ 02.98	100-OS	332-AP	(AL) 080-FP	
1.8 i 16V 92 kW (125 PS) C 18 XE	09.94→ 02.98	100-OS	332-AP	(AL) 080-FP	
1.8 i 16V 85 kW (116 PS) C 18 XEL	09.94→ 02.98	100-OS	332-AP	(AL) 080-FP	
2.0 i 85 kW (115 PS) C 20 NE	09.91→ 02.98	100-OS	332-AP	(AL) 080-FP	
2.0 i 16V 100 kW (136 PS) X 20 XEV	01.94→ 02.98	100-OS	332-AP	(AL) 080-FP	
<b>ASTRA Mk III (F) Hatchback (T92)</b>					
1.4 S 53-55 kW (72-75 PS) 14 NV	09.91→ 02.98		332-AP		

**V**



<b>ASTRA Mk III (F) Hatchback (T92)</b>						
1.4 i 44 kW (60 PS) C 14 NZ, X 14 NZ	09.91→ 02.98		<b>100-OS</b>		<b>332-AP</b>	(AL) <b>080-FP</b>
1.4 i 60 kW (82 PS) C 14 SE	03.92→ 02.98		<b>100-OS</b>		<b>332-AP</b>	(AL) <b>080-FP</b>
1.4 i 16V 66 kW (90 PS) X 14 XE	02.96→ 02.98		<b>100-OS</b>		<b>332-AP</b>	(AL) <b>080-FP</b>
1.6 i 55-61 kW (75-83 PS) 16 NZR, C 16 NZ, E 16 NZ, X 16 SZR	09.91→ 02.98		<b>100-OS</b>		<b>332-AP</b>	(AL) <b>080-FP</b>
1.6 i 74 kW (101 PS) C 16 SE	03.92→ 02.98		<b>100-OS</b>		<b>332-AP</b>	(AL) <b>080-FP</b>
1.6 i 52 kW (71 PS) X 16 SZ	02.93→ 12.96		<b>100-OS</b>		<b>332-AP</b>	(AL) <b>080-FP</b>
1.6 i 16V 74 kW (101 PS) X 16 XEL	01.94→ 02.98		<b>100-OS</b>		<b>332-AP</b>	(AL) <b>080-FP</b>
1.7 D 42 kW (57 PS) 17 D	12.91→ 09.92				<b>332-AP</b>	<b>075-FS</b>
1.7 D 42-44 kW (57-60 PS) 17 DR	07.92→ 12.94				<b>332-AP</b>	<b>075-FS</b>
1.7 TD 60 kW (82 PS) 17 TD	12.91→ 02.98		<b>109-OS</b> <b>109/3-OS</b> <b>146-OS</b>	T8000001→	<b>332-AP</b>	<b>075-FS</b>
		→12.95				
1.7 TD 50 kW (68 PS) X 17 DTL	08.94→ 02.98		<b>109-OS</b> <b>109/3-OS</b> <b>146-OS</b>	T8000001→	<b>332-AP</b>	<b>075-FS</b>
		→12.95				
1.8 i 66 kW (90 PS) C 18 NZ	09.91→ 02.98		<b>100-OS</b>		<b>332-AP</b>	(AL) <b>080-FP</b>
1.8 i 16V 92 kW (125 PS) C 18 XE	09.94→ 02.98		<b>100-OS</b>		<b>332-AP</b>	(AL) <b>080-FP</b>
1.8 i 16V 85 kW (116 PS) C 18 XEL	09.94→ 02.98		<b>100-OS</b>		<b>332-AP</b>	(AL) <b>080-FP</b>
2.0 i 85 kW (115 PS) C 20 NE	09.91→ 02.98		<b>100-OS</b>		<b>332-AP</b>	(AL) <b>080-FP</b>
2.0 i 16V 110 kW (150 PS) C 20 XE	09.91→ 02.98		<b>100-OS</b>		<b>332-AP</b>	(AL) <b>080-FP</b>
2.0 i 16V 100 kW (136 PS) X 20 XEV	01.94→ 02.98		<b>100-OS</b>		<b>332-AP</b>	(AL) <b>080-FP</b>
<b>ASTRA Mk III (F) Saloon (T92)</b>						
1.4 i 44 kW (60 PS) C 14 NZ	04.92→ 09.98		<b>100-OS</b>		<b>332-AP</b>	(AL) <b>080-FP</b>
1.4 i 60 kW (82 PS) C 14 SE	04.92→ 09.98		<b>100-OS</b>		<b>332-AP</b>	(AL) <b>080-FP</b>
1.4 i 16V 66 kW (90 PS) X 14 XE	02.96→ 09.98		<b>100-OS</b>		<b>332-AP</b>	(AL) <b>080-FP</b>
1.6 i 55-61 kW (75-83 PS) C 16 NZ, X 16 SZR	03.92→ 09.98		<b>100-OS</b>		<b>332-AP</b>	(AL) <b>080-FP</b>
1.6 i 74 kW (101 PS) C 16 SE	05.92→ 12.94		<b>100-OS</b>		<b>332-AP</b>	(AL) <b>080-FP</b>
1.6 i 52 kW (71 PS) X 16 SZ	08.94→ 07.96		<b>100-OS</b>		<b>332-AP</b>	(AL) <b>080-FP</b>
1.6 i 16V 74 kW (101 PS) X 16 XEL	08.94→ 09.98		<b>100-OS</b>		<b>332-AP</b>	(AL) <b>080-FP</b>
1.7 D 42 kW (57 PS) 17 D	03.92→ 09.92				<b>332-AP</b>	
1.7 D 42-44 kW (57-60 PS) 17 DR	07.92→ 09.98				<b>332-AP</b>	<b>075-FS</b>

**V**

							
<b>ASTRA Mk III (F) Saloon (T92)</b>							
<b>1.7 TD</b> 60 kW (82 PS) 17 TD	12.91→ 09.98	→12.95	<b>109-OS</b> <b>109/3-OS</b> <b>146-OS</b>	T8000001→	<b>332-AP</b>	<b>075-FS</b>	
<b>1.7 TD</b> 50 kW (68 PS) X 17 DTL	08.94→ 09.98	→12.95	<b>109-OS</b> <b>109/3-OS</b> <b>146-OS</b>	T8000001→	<b>332-AP</b>	<b>075-FS</b>	
<b>1.8 i</b> 66 kW (90 PS) C 18 NZ	03.92→ 09.98		<b>100-OS</b>		<b>332-AP</b>	(AL) <b>080-FP</b>	
<b>1.8 i 16V</b> 92 kW (125 PS) C 18 XE	06.93→ 10.94		<b>100-OS</b>		<b>332-AP</b>	(AL) <b>080-FP</b>	
<b>1.8 i 16V</b> 85 kW (116 PS) C 18 XEL	01.94→ 12.96		<b>100-OS</b>		<b>332-AP</b>	(AL) <b>080-FP</b>	
<b>1.8 i 16V</b> 82-85 kW (112-116 PS) 18 SE	09.95→ 02.98				<b>332-AP</b>		
<b>2.0 i</b> 85 kW (115 PS) C 20 NE	03.92→ 09.98		<b>100-OS</b>		<b>332-AP</b>	(AL) <b>080-FP</b>	
<b>2.0 i 16V</b> 100 kW (136 PS) X 20 XEV	02.95→ 09.98		<b>100-OS</b>		<b>332-AP</b>	(AL) <b>080-FP</b>	
<b>ASTRA Mk IV (G) Convertible (T98)</b>							
<b>1.6 16V</b> 63-74 kW (85-101 PS) Z 16 XE	03.01→ 10.05		<b>100-OS</b> <b>917-OS</b>		<b>543-AP</b>	(AL) <b>268-FP</b> <b>643-FP</b> (ST), Bitte Abmessungen beachten	DELPHI <b>743-AC</b> <b>959-AC</b>  DELPHI <b>4226-ACC</b> <b>936-ACC</b>
<b>1.6 16V</b> 74-77 kW (101-105 PS) Z 16 XEP	03.03→ 10.05				<b>543-AP</b>		
<b>1.8 16V</b> 87-92 kW (118-125 PS) Z 18 XE	03.01→ 10.05		<b>917-OS</b>		<b>543-AP</b>	(AL) <b>268-FP</b> <b>643-FP</b> (ST), Bitte Abmessungen beachten	DELPHI <b>743-AC</b> <b>959-AC</b>  DELPHI <b>4226-ACC</b> <b>936-ACC</b>
<b>2.0 Turbo</b> 140-162 kW (190-220 PS) Z 20 LET	03.02→ 10.05				<b>543-AP</b>		
<b>2.2 16V</b> 106-108 kW (144-147 PS) Z 22 SE	03.01→ 10.05		<b>630-OX</b>			(AL) <b>268-FP</b> <b>643-FP</b> (ST), Bitte Abmessungen beachten	DELPHI <b>743-AC</b> <b>959-AC</b>  DELPHI <b>4226-ACC</b> <b>936-ACC</b>
<b>ASTRA Mk IV (G) Coupe (T98)</b>							
<b>1.6 16V</b> 74-77 kW (101-105 PS) Z 16 XEP	03.00→ 08.05				<b>543-AP</b>		
<b>1.8 16V</b> 85 kW (116 PS) X 18 XE1	03.00→ 08.05		<b>917-OS</b>		<b>543-AP</b>	(AL) <b>268-FP</b> <b>643-FP</b> (ST), Bitte Abmessungen beachten	DELPHI <b>743-AC</b> <b>959-AC</b>  DELPHI <b>4226-ACC</b> <b>936-ACC</b>
<b>1.8 16V</b> 87-92 kW (118-125 PS) Z 18 XE	09.00→ 08.05		<b>917-OS</b>		<b>543-AP</b>	(AL) <b>268-FP</b> <b>643-FP</b> (ST), Bitte Abmessungen beachten	DELPHI <b>743-AC</b> <b>959-AC</b>  DELPHI <b>4226-ACC</b> <b>936-ACC</b>





								
<b>ASTRA Mk IV (G) Coupe (T98)</b>								
<b>1.8 16V Dualfuel</b> 87-92 kW (118-125 PS) Z 18 XE	09.02→ 08.05		<b>917-OS</b>	<b>543-AP</b>	(AL) (ST), Bitte Abmessungen beachten	<b>268-FP</b> <b>643-FP</b>	DELPHI   DELPHI	<b>743-AC</b> <b>959-AC</b>  <b>4226-ACC</b> <b>936-ACC</b>
<b>2.0 16V Turbo</b> 140-162 kW (190-220 PS) Z 20 LET	09.00→ 08.05			<b>543-AP</b>				
<b>2.2 16V</b> 106-108 kW (144-147 PS) Z 22 SE	03.00→ 08.05		<b>630-OX</b>		(AL) (ST), Bitte Abmessungen beachten	<b>268-FP</b> <b>643-FP</b>	DELPHI   DELPHI	<b>743-AC</b> <b>959-AC</b>  <b>4226-ACC</b> <b>936-ACC</b>
<b>ASTRA Mk IV (G) Estate (T98)</b>								
<b>1.4 16V</b> 66 kW (90 PS) X 14 XE	02.98→ 05.05		<b>100-OS</b>	<b>543-AP</b>	(AL) (ST), Bitte Abmessungen beachten	<b>268-FP</b> <b>643-FP</b>	DELPHI   DELPHI	<b>743-AC</b> <b>959-AC</b>  <b>4226-ACC</b> <b>936-ACC</b>
<b>1.4 16V</b> 66 kW (90 PS) Z 14 XE	02.98→ 05.05	→09.00 10.00→	<b>100-OS</b> <b>917-OS</b>	<b>543-AP</b>	(AL) (ST), Bitte Abmessungen beachten	<b>268-FP</b> <b>643-FP</b>	DELPHI   DELPHI	<b>743-AC</b> <b>959-AC</b>  <b>4226-ACC</b> <b>936-ACC</b>
<b>1.6 55 kW</b> (75 PS) X 16 SZR	03.98→ 04.04		<b>100-OS</b>	<b>543-AP</b>	(AL) (ST), Bitte Abmessungen beachten	<b>268-FP</b> <b>643-FP</b>	DELPHI   DELPHI	<b>743-AC</b> <b>959-AC</b>  <b>4226-ACC</b> <b>936-ACC</b>
<b>1.6 62-64 kW</b> (84-87 PS) Z 16 SE	03.98→ 04.04		<b>100-OS</b>	<b>543-AP</b>	(AL) (ST), Bitte Abmessungen beachten	<b>268-FP</b> <b>643-FP</b>	DELPHI   DELPHI	<b>743-AC</b> <b>959-AC</b>  <b>4226-ACC</b> <b>936-ACC</b>
<b>1.6 74-77 kW</b> (101-105 PS) Z 16 XEP	12.02→ 05.05			<b>543-AP</b>				
<b>1.6 16V</b> 63-74 kW (85-101 PS) X 16 XEL, Z 16 XE	03.98→ 04.04	→09.00 10.00→	<b>100-OS</b> <b>917-OS</b>	<b>543-AP</b>	(AL) (ST), Bitte Abmessungen beachten	<b>268-FP</b> <b>643-FP</b>	DELPHI   DELPHI	<b>743-AC</b> <b>959-AC</b>  <b>4226-ACC</b> <b>936-ACC</b>
<b>1.6 Dualfuel</b> 62-64 kW (84-87 PS) Z 16 SE	03.98→ 04.04	→09.00 10.00→	<b>100-OS</b> <b>917-OS</b>	<b>543-AP</b>	(AL) (ST), Bitte Abmessungen beachten	<b>268-FP</b> <b>643-FP</b>	DELPHI   DELPHI	<b>743-AC</b> <b>959-AC</b>  <b>4226-ACC</b> <b>936-ACC</b>
<b>1.6 Dualfuel</b> 63-74 kW (85-101 PS) X 16 XEL, Z 16 XE	09.99→ 08.04			<b>543-AP</b>				





ASTRA Mk IV (G) Estate (T98)						
1.6 Dualfuel 62-64 kW (84-87 PS) Z 16 SE	07.00→ 05.05		543-AP			
1.7 CDTI 16V 59 kW (80 PS) Z 17 DTL	04.03→ 05.05	621-OX		4554-FX		743-AC 959-AC 4226-ACC 936-ACC
1.7 DTI 16V 55 kW (75 PS) Y 17 DT	02.00→ 05.05	621-OX	684-AP	4554-FX 687-FC	DELPHI  DELPHI	743-AC 959-AC 4226-ACC 936-ACC
1.7 TD 50 kW (68 PS) X 17 DTL	02.98→ 08.00	528-OS	543-AP	4554-FX 687-FC	DELPHI  DELPHI	743-AC 959-AC 4226-ACC 936-ACC
1.8 16V 85 kW (116 PS) X 18 XE1	02.98→ 08.00	917-OS	543-AP	(AL) (ST), Bitte Abmessungen beachten 268-FP 643-FP	DELPHI  DELPHI	743-AC 959-AC  4226-ACC 936-ACC
1.8 16V 87-92 kW (118-125 PS) Z 18 XE	09.00→ 05.05	917-OS	543-AP	(AL) (ST), Bitte Abmessungen beachten 268-FP 643-FP	DELPHI  DELPHI	743-AC 959-AC  4226-ACC 936-ACC
1.8 16V Dualfuel 87-92 kW (118-125 PS) Z 18 XE	09.02→ 05.05	917-OS	543-AP	(AL) (ST), Bitte Abmessungen beachten 268-FP 643-FP	DELPHI  DELPHI	743-AC 959-AC  4226-ACC 936-ACC
2.0 DI 60 kW (82 PS) X 20 DTL	03.98→ 04.04	569-OX	543-AP	4554-FX 687-FC	DELPHI  DELPHI	743-AC 959-AC 4226-ACC 936-ACC
2.0 DI 60 kW (82 PS) Y 20 DTL	03.98→ 04.04	569-OX	684-AP	4554-FX 687-FC	DELPHI  DELPHI	743-AC 959-AC 4226-ACC 936-ACC
2.0 DTI 16V 74 kW (101 PS) Y 20 DTH	03.98→ 04.04	569-OX	→07.01 08.01→ 543-AP 684-AP	4554-FX 687-FC	DELPHI  DELPHI	743-AC 959-AC 4226-ACC 936-ACC
2.2 16V 106-108 kW (144-147 PS) Z 22 SE	03.01→ 05.05	630-OX		(AL) (ST), Bitte Abmessungen beachten 268-FP 643-FP	DELPHI  DELPHI	743-AC 959-AC  4226-ACC 936-ACC

**V**

								
<b>ASTRA Mk IV (G) Hatchback (T98)</b>								
<b>1.4 16V (F08, F48)</b> 66 kW (90 PS) X 14 XE	02.98→ 05.05		<b>100-OS</b>	<b>543-AP</b>	(AL) (ST), Bitte Abmessungen beachten	<b>268-FP</b> <b>643-FP</b>	DELPHI	<b>743-AC</b> <b>959-AC</b>  <b>4226-ACC</b> DELPHI <b>936-ACC</b>
<b>1.4 16V (F08, F48)</b> 66 kW (90 PS) Z 14 XE	02.98→ 05.05	→09.00 10.00→	<b>100-OS</b> <b>917-OS</b>	<b>543-AP</b>	(AL) (ST), Bitte Abmessungen beachten	<b>268-FP</b> <b>643-FP</b>	DELPHI	<b>743-AC</b> <b>959-AC</b>  <b>4226-ACC</b> DELPHI <b>936-ACC</b>
<b>1.6 (F08, F48)</b> 55 kW (75 PS) X 16 SZR	02.98→ 09.00		<b>100-OS</b>	<b>543-AP</b>	(AL) (ST), Bitte Abmessungen beachten	<b>268-FP</b> <b>643-FP</b>	DELPHI	<b>743-AC</b> <b>959-AC</b>  <b>4226-ACC</b> DELPHI <b>936-ACC</b>
<b>1.6 (F08, F48)</b> 62-64 kW (84-87 PS) Z 16 SE	09.00→ 05.05		<b>100-OS</b>	<b>543-AP</b>	(AL) (ST), Bitte Abmessungen beachten	<b>268-FP</b> <b>643-FP</b>	DELPHI	<b>743-AC</b> <b>959-AC</b>  <b>4226-ACC</b> DELPHI <b>936-ACC</b>
<b>1.6 (F08, F48)</b> 74-77 kW (101-105 PS) Z 16 XEP	12.02→ 05.05			<b>543-AP</b>				
<b>1.6 16V (F08, F48)</b> 63-74 kW (85-101 PS) X 16 XEL, Z 16 XE	02.98→ 05.05	→09.00 10.00→	<b>100-OS</b> <b>917-OS</b>	<b>543-AP</b>	(AL) (ST), Bitte Abmessungen beachten	<b>268-FP</b> <b>643-FP</b>	DELPHI	<b>743-AC</b> <b>959-AC</b>  <b>4226-ACC</b> DELPHI <b>936-ACC</b>
<b>1.6 Dualfuel (F08)</b> 62-64 kW (84-87 PS) Z 16 SE	07.00→ 05.05			<b>543-AP</b>				
<b>1.6 Dualfuel (F08, F48)</b> 63-74 kW (85-101 PS) X 16 XEL, Z 16 XE	09.99→ 08.04			<b>543-AP</b>				
<b>1.6 Dualfuel (F08, F48)</b> 62-64 kW (84-87 PS) Z 16 SE	09.02→ 05.05		<b>100-OS</b> <b>917-OS</b>	<b>543-AP</b>	(AL) (ST), Bitte Abmessungen beachten	<b>268-FP</b> <b>643-FP</b>	DELPHI	<b>743-AC</b> <b>959-AC</b>  <b>4226-ACC</b> DELPHI <b>936-ACC</b>
<b>1.7 CDTI 16V (F08, F48)</b> 59 kW (80 PS) Z 17 DTL	04.03→ 05.05		<b>621-OX</b>			<b>4554-FX</b>		<b>743-AC</b> <b>959-AC</b>  <b>4226-ACC</b> <b>936-ACC</b>
<b>1.7 DTI 16V (F08, F48)</b> 55 kW (75 PS) Y 17 DT	02.00→ 05.05		<b>621-OX</b>	<b>684-AP</b>		<b>4554-FX</b> <b>687-FC</b>	DELPHI	<b>743-AC</b> <b>959-AC</b>  <b>4226-ACC</b> DELPHI <b>936-ACC</b>
<b>1.7 TD (F08, F48)</b> 50 kW (68 PS) X 17 DTL	02.98→ 08.00		<b>528-OS</b>	<b>543-AP</b>		<b>4554-FX</b> <b>687-FC</b>	DELPHI	<b>743-AC</b> <b>959-AC</b>  <b>4226-ACC</b> DELPHI <b>936-ACC</b>



  					
<b>ASTRA Mk IV (G) Hatchback (T98)</b>					
<b>1.8 16V (F08, F48) 85 kW (116 PS)</b> X 18 XE1	02.98→ 09.00	<b>917-OS</b>	<b>543-AP</b>	(AL) (ST), Bitte Abmessungen n beachten	(AL) <b>268-FP</b> (ST), Bitte Abmessungen n beachten <b>643-FP</b> DELPHI <b>743-AC</b> DELPHI <b>959-AC</b> DELPHI <b>4226-ACC</b> DELPHI <b>936-ACC</b>
<b>1.8 16V (F08, F48) 87-92 kW</b> (118-125 PS) Z 18 XE	09.00→ 05.05	<b>917-OS</b>	<b>543-AP</b>	(AL) (ST), Bitte Abmessungen n beachten	(AL) <b>268-FP</b> (ST), Bitte Abmessungen n beachten <b>643-FP</b> DELPHI <b>743-AC</b> DELPHI <b>959-AC</b> DELPHI <b>4226-ACC</b> DELPHI <b>936-ACC</b>
<b>1.8 16V Dualfuel (F08, F48) 87-92 kW</b> (118-125 PS) Z 18 XE	09.02→ 05.05	<b>917-OS</b>	<b>543-AP</b>	(AL) (ST), Bitte Abmessungen n beachten	(AL) <b>268-FP</b> (ST), Bitte Abmessungen n beachten <b>643-FP</b> DELPHI <b>743-AC</b> DELPHI <b>959-AC</b> DELPHI <b>4226-ACC</b> DELPHI <b>936-ACC</b>
<b>2.0 16V (F08) 100 kW (136 PS)</b> X 20 XEV	02.98→ 05.05	<b>100-OS</b>	<b>543-AP</b>	(AL) (ST), Bitte Abmessungen n beachten	(AL) <b>268-FP</b> (ST), Bitte Abmessungen n beachten <b>643-FP</b> DELPHI <b>743-AC</b> DELPHI <b>959-AC</b> DELPHI <b>4226-ACC</b> DELPHI <b>936-ACC</b>
<b>2.0 DI (F48) 60 kW (82 PS)</b> X 20 DTL	02.98→ 05.05	<b>569-OX</b>	<b>543-AP</b>		(AL) <b>4554-FX</b> (ST), Bitte Abmessungen n beachten <b>687-FC</b> DELPHI <b>743-AC</b> DELPHI <b>959-AC</b> DELPHI <b>4226-ACC</b> DELPHI <b>936-ACC</b>
<b>2.0 DI (F48) 60 kW (82 PS)</b> Y 20 DTL	02.98→ 05.05	<b>569-OX</b>	<b>684-AP</b>		(AL) <b>4554-FX</b> (ST), Bitte Abmessungen n beachten <b>687-FC</b> DELPHI <b>743-AC</b> DELPHI <b>959-AC</b> DELPHI <b>4226-ACC</b> DELPHI <b>936-ACC</b>
<b>2.0 DTI 16V (F48) 74 kW (101 PS)</b> Y 20 DTH	08.99→ 05.05	<b>569-OX</b>	→07.01 08.01→ <b>543-AP</b> <b>684-AP</b>		(AL) <b>4554-FX</b> (ST), Bitte Abmessungen n beachten <b>687-FC</b> DELPHI <b>743-AC</b> DELPHI <b>959-AC</b> DELPHI <b>4226-ACC</b> DELPHI <b>936-ACC</b>
<b>2.0 SRI Turbo (F08) 140-162 kW</b> (190-220 PS) Z 20 LET	11.01→ 05.05		<b>543-AP</b>		
<b>2.2 16V (F08, F48) 106-108 kW</b> (144-147 PS) Z 22 SE	03.01→ 05.05	<b>630-OX</b>		(AL) (ST), Bitte Abmessungen n beachten	(AL) <b>268-FP</b> (ST), Bitte Abmessungen n beachten <b>643-FP</b> DELPHI <b>743-AC</b> DELPHI <b>959-AC</b> DELPHI <b>4226-ACC</b> DELPHI <b>936-ACC</b>
<b>ASTRA Mk IV (G) Saloon (T98)</b>					
<b>1.4 16V 66 kW (90 PS)</b> X 14 XE	09.98→ 05.05	<b>100-OS</b>	<b>543-AP</b>	(AL) (ST), Bitte Abmessungen n beachten	(AL) <b>268-FP</b> (ST), Bitte Abmessungen n beachten <b>643-FP</b> DELPHI <b>743-AC</b> DELPHI <b>959-AC</b> DELPHI <b>4226-ACC</b> DELPHI <b>936-ACC</b>

**V**



ASTRA Mk IV (G) Saloon (T98)									
1.4 16V 66 kW (90 PS) Z 14 XE	09.98→ 05.05	→09.00 10.00→	100-OS 917-OS		543-AP	(AL) (ST), Bitte Abmessungen beachten	268-FP 643-FP	DELPHI	743-AC 959-AC 4226-ACC 936-ACC
1.6 55 kW (75 PS) X 16 SZR	09.98→ 09.00		100-OS		543-AP	(AL) (ST), Bitte Abmessungen beachten	268-FP 643-FP	DELPHI	743-AC 959-AC 4226-ACC 936-ACC
1.6 62-64 kW (84-87 PS) Z 16 SE	09.00→ 05.05		100-OS		543-AP	(AL) (ST), Bitte Abmessungen beachten	268-FP 643-FP	DELPHI	743-AC 959-AC 4226-ACC 936-ACC
1.6 16V 63-74 kW (85-101 PS) X 16 XEL, Z 16 XE	09.98→ 05.05	→09.00 10.00→	100-OS 917-OS		543-AP	(AL) (ST), Bitte Abmessungen beachten	268-FP 643-FP	DELPHI	743-AC 959-AC 4226-ACC 936-ACC
1.6 Dualfuel 63-74 kW (85-101 PS) X 16 XEL, Z 16 XE	09.99→ 08.04				543-AP				
1.6 Dualfuel 62-64 kW (84-87 PS) Z 16 SE	07.00→ 05.05				543-AP				
1.6 Dualfuel 62-64 kW (84-87 PS) Z 16 SE	09.02→ 05.05		100-OS 917-OS		543-AP	(AL) (ST), Bitte Abmessungen beachten	268-FP 643-FP	DELPHI	743-AC 959-AC 4226-ACC 936-ACC
1.7 CDTI 16V 59 kW (80 PS) Z 17 DTL	04.03→ 05.05		621-OX				4554-FX		743-AC 959-AC 4226-ACC 936-ACC
1.7 DTI 16V 55 kW (75 PS) Y 17 DT	02.00→ 05.05		621-OX		684-AP		4554-FX 687-FC	DELPHI	743-AC 959-AC 4226-ACC 936-ACC
1.7 TD 50 kW (68 PS) X 17 DTL	09.98→ 08.00		528-OS		543-AP		4554-FX 687-FC	DELPHI	743-AC 959-AC 4226-ACC 936-ACC
1.8 16V 85 kW (116 PS) X 18 XE1	02.98→ 07.04		917-OS		543-AP	(AL) (ST), Bitte Abmessungen beachten	268-FP 643-FP	DELPHI	743-AC 959-AC 4226-ACC 936-ACC

**V**

  					
<b>ASTRA Mk IV (G) Saloon (T98)</b>					
<b>1.8 16V</b> 87-92 kW (118-125 PS) Z 18 XE	02.98→ 07.04	<b>917-OS</b>	<b>543-AP</b>	(AL) (ST), Bitte Abmessungen beachten	<b>268-FP</b> <b>643-FP</b> DELPHI <b>743-AC</b> <b>959-AC</b> <b>4226-ACC</b> DELPHI <b>936-ACC</b>
<b>1.8 16V Dualfuel</b> 87-92 kW (118-125 PS) Z 18 XE	02.98→ 07.04	<b>917-OS</b>	<b>543-AP</b>	(AL) (ST), Bitte Abmessungen beachten	<b>268-FP</b> <b>643-FP</b> DELPHI <b>743-AC</b> <b>959-AC</b> <b>4226-ACC</b> DELPHI <b>936-ACC</b>
<b>2.0 16V</b> 100 kW (136 PS) X 20 XEV	09.98→ 05.05	<b>100-OS</b>	<b>543-AP</b>	(AL) (ST), Bitte Abmessungen beachten	<b>268-FP</b> <b>643-FP</b> DELPHI <b>743-AC</b> <b>959-AC</b> <b>4226-ACC</b> DELPHI <b>936-ACC</b>
<b>2.0 DI</b> 60 kW (82 PS) X 20 DTL	02.98→ 07.04	<b>569-OX</b>	<b>543-AP</b>		<b>4554-FX</b> <b>687-FC</b> DELPHI <b>743-AC</b> <b>959-AC</b> <b>4226-ACC</b> DELPHI <b>936-ACC</b>
<b>2.0 DI</b> 60 kW (82 PS) Y 20 DTL	02.98→ 07.04	<b>569-OX</b>	<b>684-AP</b>		<b>4554-FX</b> <b>687-FC</b> DELPHI <b>743-AC</b> <b>959-AC</b> <b>4226-ACC</b> DELPHI <b>936-ACC</b>
<b>2.0 DTI 16V</b> 74 kW (101 PS) Y 20 DTH	02.98→ 07.04	<b>569-OX</b>	→07.01 08.01→ <b>543-AP</b> <b>684-AP</b>		<b>4554-FX</b> <b>687-FC</b> DELPHI <b>743-AC</b> <b>959-AC</b> <b>4226-ACC</b> DELPHI <b>936-ACC</b>
<b>ASTRA Mk V (H) (A04)</b>					
<b>1.3 CDTI (L48)</b> 66-74 kW (90-101 PS) Z 13 DTH	01.04→ 05.09	UFI Housing <b>4099-OX</b> <b>4103-OX</b>	<b>684-AP</b>		<b>4136-FX</b> DELPHI <b>743-AC</b> DELPHI <b>959-AC</b> DELPHI <b>4226-ACC</b> DELPHI <b>936-ACC</b>
<b>1.4 (L48)</b> 66 kW (90 PS) Z 14 XEP	01.04→ 05.09	19MA9235→ <b>581-OX</b> <b>4118-OX</b>	<b>543-AP</b>		DELPHI <b>743-AC</b> DELPHI <b>959-AC</b> DELPHI <b>4226-ACC</b> DELPHI <b>936-ACC</b>
<b>1.6 (L48)</b> 74-77 kW (101-105 PS) Z 16 XE1, Z 16 XEP	01.04→ 05.09	19MA9235→ <b>917-OS</b> <b>4118-OX</b>	<b>543-AP</b>		DELPHI <b>743-AC</b> DELPHI <b>959-AC</b> DELPHI <b>4226-ACC</b> DELPHI <b>936-ACC</b>
<b>1.6 (L48)</b> 85 kW (116 PS) A 16 XER, Z 16 XER	01.04→ 05.09	19MA9235→ <b>917-OS</b> <b>4118-OX</b>	<b>543-AP</b>		DELPHI <b>743-AC</b> DELPHI <b>959-AC</b> DELPHI <b>4226-ACC</b> DELPHI <b>936-ACC</b>
<b>1.6 Turbo (L48)</b> 132 kW (180 PS) A 16 LET, Z 16 LET	09.06→ 09.09		<b>4086-AP</b>		

**V**





<b>ASTRA Mk V (H) (A04)</b>							
<b>1.7 CDTi (L48)</b> 59 kW (80 PS) Z 17 DTL	01.04→ 05.09		<b>621-OX</b>		<b>684-AP</b>		<b>4554-FX</b> <b>687-FC</b> DELPHI DELPHI DELPHI <b>743-AC</b> <b>959-AC</b> <b>4226-ACC</b> <b>936-ACC</b>
<b>1.7 CDTi (L48)</b> 74 kW (100 PS) Z 17 DTH	01.04→ 05.09		<b>621-OX</b>		<b>684-AP</b>		<b>4554-FX</b> <b>687-FC</b> DELPHI DELPHI DELPHI <b>743-AC</b> <b>959-AC</b> <b>4226-ACC</b> <b>936-ACC</b>
<b>1.7 CDTi (L48)</b> 81 kW (110 PS) A 17 DTJ, Z 17 DTJ	01.04→ 03.11		<b>4490-OX</b>		<b>684-AP</b>		<b>4554-FX</b> <b>687-FC</b> DELPHI DELPHI DELPHI <b>743-AC</b> <b>959-AC</b> <b>4226-ACC</b> <b>936-ACC</b>
<b>1.8 (L48)</b> 87-92 kW (118-125 PS) Z 18 XE	01.04→ 05.09		<b>917-OS</b>		<b>543-AP</b>		<b>743-AC</b> DELPHI <b>959-AC</b> DELPHI <b>4226-ACC</b> DELPHI <b>936-ACC</b>
<b>1.8 (L48)</b> 103 kW (140 PS) A 18 XER, Z 18 XER	01.04→ 05.09		<b>4118-OX</b>		<b>543-AP</b>		<b>743-AC</b> DELPHI <b>959-AC</b> DELPHI <b>4226-ACC</b> DELPHI <b>936-ACC</b>
<b>1.9 CDTi (L48)</b> 110 kW (150 PS) Z 19 DTH	01.04→ 05.09		<b>4111-OX</b>		<b>4086-AP</b>		<b>4136-FX</b> DELPHI <b>743-AC</b> DELPHI <b>959-AC</b> DELPHI <b>4226-ACC</b> DELPHI <b>936-ACC</b>
<b>1.9 CDTi (L48)</b> 88 kW (120 PS) Z 19 DT	01.04→ 05.09		<b>4111-OX</b>		<b>4086-AP</b>		<b>4136-FX</b> DELPHI <b>743-AC</b> DELPHI <b>959-AC</b> DELPHI <b>4226-ACC</b> DELPHI <b>936-ACC</b>
<b>1.9 CDTi 16V (L48)</b> 88 kW (120 PS) Z 19 DTJ	01.04→ 05.09		<b>4111-OX</b>		<b>4086-AP</b>		<b>4136-FX</b> DELPHI <b>743-AC</b> DELPHI <b>959-AC</b> DELPHI <b>4226-ACC</b> DELPHI <b>936-ACC</b>
<b>2.0 Turbo (L48)</b> 125 kW (170 PS) Z 20 LEL	01.04→ 05.09		<b>917-OS</b>		<b>543-AP</b>		<b>743-AC</b> DELPHI <b>959-AC</b> DELPHI <b>4226-ACC</b> DELPHI <b>936-ACC</b>
<b>2.0 Turbo (L48)</b> 147 kW (200 PS) Z 20 LER	01.04→ 05.09		<b>917-OS</b>		<b>543-AP</b>		<b>743-AC</b> DELPHI <b>959-AC</b> DELPHI <b>4226-ACC</b> DELPHI <b>936-ACC</b>
<b>2.0 Turbo (L48)</b> 176-177 kW (240-241 PS) Z 20 LEH	01.04→ 05.09		<b>917-OS</b>		<b>543-AP</b>		<b>743-AC</b> DELPHI <b>959-AC</b> DELPHI <b>4226-ACC</b>
<b>ASTRA Mk V (H) Estate (A04)</b>							
<b>1.3 CDTi (L35)</b> 66-74 kW (90-101 PS) Z 13 DTH	08.04→ 03.09	UFI Housing	<b>4099-OX</b> <b>4103-OX</b>		<b>684-AP</b>		<b>4136-FX</b> DELPHI <b>743-AC</b> DELPHI <b>959-AC</b> DELPHI <b>4226-ACC</b> DELPHI <b>936-ACC</b>











ASTRA Mk V (H) Estate (A04)							
1.4 (L35) 66 kW (90 PS) Z 14 XEP	08.04→ 03.09	19MA9235→	581-OX 4118-OX		543-AP		743-AC DELPHI 959-AC DELPHI 4226-ACC DELPHI 936-ACC
1.6 (L35) 74-77 kW (101-105 PS) Z 16 XE1, Z 16 XEP	08.04→ 03.09	19MA9235→	917-OS 4118-OX		543-AP		743-AC DELPHI 959-AC DELPHI 4226-ACC DELPHI 936-ACC
1.6 (L35) 132 kW (180 PS) A 16 LET, Z 16 LET	08.04→ 03.09				4086-AP		
1.6 (L35) 85 kW (116 PS) Z 16 XER	08.04→ 03.11	19MA9235→	917-OS 4118-OX		543-AP		743-AC DELPHI 959-AC DELPHI 4226-ACC DELPHI 936-ACC
1.7 CDTi (L35) 59 kW (80 PS) Z 17 DTL	08.04→ 05.09				684-AP		
1.7 CDTi (L35) 74 kW (100 PS) Z 17 DTH	08.04→ 03.09		621-OX		684-AP	4554-FX 687-FC	743-AC DELPHI 959-AC DELPHI 4226-ACC DELPHI 936-ACC
1.7 CDTi (L35) 81 kW (110 PS) A 17 DTJ, Z 17 DTJ	08.04→ 10.12		4490-OX		684-AP	4554-FX 687-FC	743-AC DELPHI 959-AC DELPHI 4226-ACC DELPHI 936-ACC
1.8 (L35) 87-92 kW (118-125 PS) Z 18 XE	10.04→ 03.09		917-OS		543-AP		743-AC DELPHI 959-AC DELPHI 4226-ACC DELPHI 936-ACC
1.8 (L35) 103 kW (140 PS) A 18 XER, Z 18 XER	12.05→ 10.10		4118-OX		543-AP		743-AC DELPHI 959-AC DELPHI 4226-ACC DELPHI 936-ACC
1.9 CDTi (L35) 88 kW (120 PS) Z 19 DT	08.04→ 03.09		4111-OX		4086-AP	4136-FX	743-AC DELPHI 959-AC DELPHI 4226-ACC DELPHI 936-ACC
1.9 CDTi (L35) 110 kW (150 PS) Z 19 DTH	08.04→ 03.09		4111-OX		4086-AP	4136-FX	743-AC DELPHI 959-AC DELPHI 4226-ACC DELPHI 936-ACC
2.0 Turbo (L35) 125 kW (170 PS) Z 20 LEL	08.04→ 10.10		917-OS		543-AP		743-AC DELPHI 959-AC DELPHI 4226-ACC DELPHI 936-ACC
2.0 Turbo (L35) 147 kW (200 PS) Z 20 LER	08.04→ 10.10		917-OS		543-AP		743-AC DELPHI 959-AC DELPHI 4226-ACC DELPHI 936-ACC

**V**







  					
<b>ASTRA Mk V (H) Sport Hatch (A04)</b>					
<b>1.3 CDTi (L08)</b> 66-74 kW (90-101 PS) Z 13 DTH	04.05→ 11.10	UFI Housing	<b>4099-OX</b> <b>4103-OX</b>	<b>684-AP</b>	<b>4136-FX</b>  DELPHI <b>743-AC</b> DELPHI <b>959-AC</b> DELPHI <b>4226-ACC</b> DELPHI <b>936-ACC</b>
<b>1.4 i 16V (L08)</b> 66 kW (90 PS) Z 14 XEP	03.05→ 11.10			<b>543-AP</b>	
<b>1.6 (L08)</b> 74-77 kW (101-105 PS) Z 16 XEP	02.05→ 11.10	19MA9235→	<b>917-OS</b> <b>4118-OX</b>	<b>543-AP</b>	<b>743-AC</b> DELPHI <b>959-AC</b> DELPHI <b>4226-ACC</b> DELPHI <b>936-ACC</b>
<b>1.6 (L08)</b> 132 kW (180 PS) A 16 LET, Z 16 LET	10.06→ 11.10			<b>4086-AP</b>	
<b>1.6 i 16V (L08)</b> 85 kW (116 PS) A 16 XER, Z 16 XER	12.06→ 11.10	19MA9235→	<b>917-OS</b> <b>4118-OX</b>	<b>543-AP</b>	<b>743-AC</b> DELPHI <b>959-AC</b> DELPHI <b>4226-ACC</b> DELPHI <b>936-ACC</b>
<b>1.7 CDTi (L08)</b> 74 kW (100 PS) Z 17 DTH	02.05→ 11.10		<b>621-OX</b>	<b>684-AP</b>	<b>4554-FX</b> <b>687-FC</b> DELPHI <b>743-AC</b> DELPHI <b>959-AC</b> DELPHI <b>4226-ACC</b> DELPHI <b>936-ACC</b>
<b>1.7 CDTi (L08)</b> 81 kW (110 PS) A 17 DTJ, Z 17 DTJ	02.07→ 11.09			<b>4493-AP</b>	
<b>1.8 (L08)</b> 87-92 kW (118-125 PS) Z 18 XE	02.05→ 11.10		<b>917-OS</b>	<b>543-AP</b>	<b>743-AC</b> DELPHI <b>959-AC</b> DELPHI <b>4226-ACC</b> DELPHI <b>936-ACC</b>
<b>1.8 i 16V (L08)</b> 103 kW (140 PS) A 18 XER, Z 18 XER	03.07→ 11.10		<b>4118-OX</b>	<b>543-AP</b>	<b>743-AC</b> DELPHI <b>959-AC</b> DELPHI <b>4226-ACC</b> DELPHI <b>936-ACC</b>
<b>1.9 CDTi (L08)</b> 88 kW (120 PS) Z 19 DT	02.05→ 11.10		<b>4111-OX</b>	<b>4086-AP</b>	<b>4136-FX</b>  DELPHI <b>743-AC</b> DELPHI <b>959-AC</b> DELPHI <b>4226-ACC</b> DELPHI <b>936-ACC</b>
<b>1.9 CDTi (L08)</b> 110 kW (150 PS) Z 19 DTH	02.05→ 11.10		<b>4111-OX</b>	<b>4086-AP</b>	<b>4136-FX</b>  DELPHI <b>743-AC</b> DELPHI <b>959-AC</b> DELPHI <b>4226-ACC</b> DELPHI <b>936-ACC</b>
<b>1.9 CDTi (L08)</b> 74 kW (100 PS) Z 19 DTL	08.05→ 11.10		<b>4111-OX</b>	<b>4086-AP</b>	<b>4136-FX</b>  DELPHI <b>743-AC</b> DELPHI <b>959-AC</b> DELPHI <b>4226-ACC</b> DELPHI <b>936-ACC</b>
<b>2.0 Turbo (L08)</b> 125 kW (170 PS) Z 20 LEL	02.05→ 11.10		<b>917-OS</b>	<b>543-AP</b>	<b>743-AC</b> DELPHI <b>959-AC</b> DELPHI <b>4226-ACC</b> DELPHI <b>936-ACC</b>
<b>2.0 VXR (L08)</b> 176-177 kW (240-241 PS) Z 20 LEH	02.09→ 11.10		<b>917-OS</b>	<b>543-AP</b>	<b>743-AC</b> DELPHI <b>959-AC</b> DELPHI <b>4226-ACC</b>



  					
<b>ASTRA Mk V (H) TwinTop (A04)</b>					
<b>1.6 (L67)</b> 74-77 kW (101-105 PS) Z 16 XEP	09.05→ 11.10	19MA9235→  <b>917-OS</b> <b>4118-OX</b>	<b>543-AP</b>		DELPHI <b>743-AC</b> DELPHI <b>959-AC</b> DELPHI <b>4226-ACC</b> DELPHI <b>936-ACC</b>
<b>1.6 i 16V (L67)</b> 85 kW (116 PS) A 16 XER, Z 16 XER	10.06→ 08.11		<b>543-AP</b>		
<b>1.8 (L67)</b> 103 kW (140 PS) Z 18 XER	05.08→ 11.10	<b>4118-OX</b>	<b>543-AP</b>		DELPHI <b>743-AC</b> DELPHI <b>959-AC</b> DELPHI <b>4226-ACC</b> DELPHI <b>936-ACC</b>
<b>1.8 (L67)</b> 103 kW (140 PS) A 18 XER	05.08→ 11.10		<b>543-AP</b>		DELPHI <b>743-AC</b> DELPHI <b>959-AC</b> DELPHI <b>4226-ACC</b> DELPHI <b>936-ACC</b>
<b>1.9 CDTi (L67)</b> 110 kW (150 PS) Z 19 DTH	01.06→ 11.10	<b>4111-OX</b>	<b>4086-AP</b>	<b>4136-FX</b>	DELPHI <b>743-AC</b> DELPHI <b>959-AC</b> DELPHI <b>4226-ACC</b> DELPHI <b>936-ACC</b>
<b>2.0 (L67)</b> 125 kW (170 PS) Z 20 LEL	02.06→ 11.10	<b>917-OS</b>	<b>543-AP</b>		DELPHI <b>743-AC</b> DELPHI <b>959-AC</b> DELPHI <b>4226-ACC</b> DELPHI <b>936-ACC</b>
<b>2.0 Turbo (L67)</b> 147 kW (200 PS) Z 20 LER	01.06→ 11.10	<b>917-OS</b>	<b>543-AP</b>		DELPHI <b>743-AC</b> DELPHI <b>959-AC</b> DELPHI <b>4226-ACC</b> DELPHI <b>936-ACC</b>
<b>ASTRA Mk VI (J) (P10)</b>					
<b>1.3 CDTi</b> 70 kW (95 PS) A 13 DTE	12.09→ 10.15	<b>4460-OX</b>	<b>4493-AP</b>	<b>4482-FP</b>	<b>4455-AC</b> <b>4454-ACC</b>
<b>1.4</b> 55-74 kW (75-101 PS) A 14 XER, B 14 XER	12.09→ 10.15	<b>4118-OX</b>	<b>4493-AP</b>		<b>4455-AC</b> <b>4454-ACC</b>
<b>1.4</b> 64 kW (87 PS) A 14 XEL	12.09→ 10.15	<b>4118-OX</b>	<b>4493-AP</b>		<b>4455-AC</b> <b>4454-ACC</b>
<b>1.4 Turbo</b> 103-110 kW (140-150 PS) A 14 NET, B 14 NET, D 14 NET	12.09→ 10.15	<b>4118-OX</b>	<b>4493-AP</b>		<b>4455-AC</b> <b>4454-ACC</b>
<b>1.4 Turbo</b> 88 kW (120 PS) A 14 NEL	08.10→ 10.15	<b>4118-OX</b>	<b>4493-AP</b>		<b>4455-AC</b> <b>4454-ACC</b>
<b>1.6</b> 85 kW (116 PS) A 16 XER, B 16 XER	12.09→ 10.15	<b>4118-OX</b>	<b>4493-AP</b>		<b>4455-AC</b> <b>4454-ACC</b>
<b>1.6 CDTi</b> 81 kW (110 PS) B 16 DTL	11.13→ 10.15		<b>4493-AP</b>		
<b>1.6 CDTi</b> 88-100 kW (120-136 PS) B 16 DTH	11.13→ 10.15		<b>4493-AP</b>		
<b>1.6 Turbo</b> 132 kW (180 PS) A 16 LET	12.09→ 10.15	<b>4118-OX</b>	<b>4493-AP</b>		<b>4455-AC</b> <b>4454-ACC</b>
<b>1.7 CDTi</b> 81 kW (110 PS) A 17 DTC, A 17 DTE, A 17 DTJ	12.09→ 10.15	<b>4490-OX</b>	<b>4493-AP</b>	<b>4482-FP</b>	<b>4455-AC</b> <b>4454-ACC</b>
<b>1.7 CDTi</b> 92 kW (125 PS) A 17 DTR	12.09→ 10.15	<b>4490-OX</b>	<b>4493-AP</b>	<b>4482-FP</b>	<b>4455-AC</b> <b>4454-ACC</b>

					
<b>ASTRA Mk VI (J) (P10)</b>					
<b>1.7 CDTi</b> 96 kW (131 PS) A 17 DTF, A 17 DTS	06.11→ 10.15			<b>4493-AP</b>	
<b>2.0 BiTurbo CDTi</b> 140-143 kW (190-194 PS) A 20 DTR	12.12→ 10.15	<b>4460-OX</b>		<b>4493-AP</b>	
<b>2.0 CDTi</b> 118-121 kW (160-165 PS) A 20 DTH	12.09→ 06.11	<b>4460-OX</b> <b>4596-OX</b>		<b>4493-AP</b>	<b>4482-FP</b>  <b>4455-AC</b> <b>4454-ACC</b>
<b>2.0 CDTi</b> 118-121 kW (160-165 PS) A 20 DTH	08.11→ 10.15	<b>4460-OX</b>		<b>4493-AP</b>	
<b>ASTRA Mk VI (J) Estate (P10)</b>					
<b>1.3 CDTi</b> 70 kW (95 PS) A 13 DTE	10.10→ 10.15	<b>4460-OX</b>		<b>4493-AP</b>	<b>4482-FP</b>  <b>4455-AC</b> <b>4454-ACC</b>
<b>1.4</b> 55-74 kW (75-101 PS) A 14 XER, B 14 XER	10.10→ 10.15	<b>4118-OX</b>		<b>4493-AP</b>	<b>4455-AC</b> <b>4454-ACC</b>
<b>1.4</b> 64 kW (87 PS) A 14 XEL	10.10→ 10.15			<b>4573-AP</b>	
<b>1.4 Turbo</b> 103 kW (140 PS) A 14 NET	10.10→ 10.15	<b>4118-OX</b>		<b>4493-AP</b>	<b>4455-AC</b> <b>4454-ACC</b>
<b>1.6</b> 85 kW (116 PS) A 16 XER, B 16 XER	10.10→ 10.15	<b>4118-OX</b>		<b>4493-AP</b>	<b>4455-AC</b> <b>4454-ACC</b>
<b>1.6 CDTi</b> 88-100 kW (120-136 PS) B 16 DTH	01.14→ 10.15			<b>4493-AP</b>	
<b>1.6 CDTi</b> 81 kW (110 PS) B 16 DTL	01.14→ 10.15			<b>4493-AP</b>	
<b>1.6 Turbo</b> 132 kW (180 PS) A 16 LET	10.10→ 10.15			<b>4493-AP</b>	
<b>1.7 CDTi</b> 81 kW (110 PS) A 17 DTC, A 17 DTE, A 17 DTJ	10.10→ 10.15			<b>4493-AP</b>	
<b>1.7 CDTi</b> 92 kW (125 PS) A 17 DTR	10.10→ 10.15			<b>4493-AP</b>	
<b>1.7 CDTi</b> 96 kW (131 PS) A 17 DTF, A 17 DTS	06.11→ 10.15			<b>4493-AP</b>	
<b>2.0 BiTurbo CDTi</b> 140-143 kW (190-194 PS) A 20 DTR	12.12→ 10.15	<b>4460-OX</b>		<b>4493-AP</b>	
<b>2.0 CDTi</b> 118-121 kW (160-165 PS) A 20 DTH	10.10→ 06.11	<b>4460-OX</b>		<b>4493-AP</b>	
<b>2.0 CDTi</b> 118-121 kW (160-165 PS) A 20 DTH	08.11→ 10.15	<b>4460-OX</b>		<b>4493-AP</b>	
<b>ASTRA Mk VI (J) GTC (P10)</b>					
<b>1.4</b> 74-88 kW (101-120 PS) A 14 NEL, B 14 NEL	10.11→ 10.15			<b>4493-AP</b>	
<b>1.4</b> 74 kW (101 PS) A 14 XER	10.11→ 10.15			<b>4573-AP</b>	
<b>1.4</b> 103-110 kW (140-150 PS) A 14 NET, B 14 NET	10.11→ 10.15			<b>4493-AP</b>	
<b>1.6</b> 132 kW (180 PS) A 16 LET	10.11→ 10.15			<b>4493-AP</b>	
<b>1.6 CDTi</b> 81 kW (110 PS) B 16 DTL	07.14→ 10.15			<b>4493-AP</b>	
<b>1.6 CDTi</b> 88-100 kW (120-136 PS) B 16 DTH	07.14→ 10.15			<b>4493-AP</b>	
<b>1.6 SIDI</b> 147 kW (200 PS) A 16 SHT, B 16 SHT	09.13→ 10.15			<b>4493-AP</b>	
<b>1.7 CDTi</b> 81 kW (110 PS) A 17 DTC, A 17 DTE, A 17 DTJ	10.11→ 10.15			<b>4493-AP</b>	

**V**

					
<b>ASTRA Mk VI (J) GTC (P10)</b>					
1.7 CDTi 96 kW (131 PS) A 17 DTF, A 17 DTS	10.11→ 10.15			4493-AP	
2.0 BiTurbo CDTi 140-143 kW (190-194 PS) A 20 DTR	12.12→ 10.15	4460-OX		4493-AP	
2.0 CDTi 118-121 kW (160-165 PS) A 20 DTH	10.11→ 10.15	4460-OX		4493-AP	
<b>ASTRA Mk VI (J) Saloon (P10)</b>					
1.3 CDTi 70 kW (95 PS) A 13 DTE	06.12→ 10.15	4460-OX		4493-AP	4482-FP 4455-AC 4454-ACC
1.4 74 kW (101 PS) A 14 XER	06.12→ 10.15	4118-OX		4493-AP	4455-AC 4454-ACC
1.4 Turbo 103 kW (140 PS) A 14 NET	06.12→ 10.15	4118-OX		4493-AP	4455-AC 4454-ACC
1.6 85 kW (116 PS) A 16 XER	06.12→ 10.15	4118-OX		4493-AP	4455-AC 4454-ACC
1.6 Turbo 132 kW (180 PS) A 16 LET	06.12→ 10.15			4493-AP	
1.7 CDTi 81 kW (110 PS) A 17 DTC, A 17 DTE, A 17 DTJ	06.12→ 10.15			4493-AP	
1.7 CDTi 96 kW (131 PS) A 17 DTF, A 17 DTS	06.12→ 10.15			4493-AP	
<b>BRAVA Pickup (TF0, TF1)</b>					
2.3 (TFR16) 69-72 kW (94-98 PS) 4 ZD1	08.91→ 08.94	146-OS		(AL) 080-FP	
2.3 (TFR16) 72 kW (98 PS) 23 P	08.94→ 09.96	146-OS		(AL) 080-FP	
2.3 4x4 (TFS16) 69-72 kW (94-98 PS) 4 ZD1	06.90→ 08.94	146-OS		(AL) 080-FP	
2.3 4x4 (TFS16) 72 kW (98 PS) 23 P	08.94→ 09.96	146-OS		(AL) 080-FP	
2.5 TD (TFR54) 56-74 kW (76-101 PS) 4JA1-T	08.91→ 06.94	860/3-OS			
2.5 TD (TFR54) 56-74 kW (76-101 PS) 4JA1-T	07.94→ 12.02	860/3-OS			
2.5 TD 4x4 (TFS54) 56-74 kW (76-101 PS) 4JA1-T	01.94→ 06.94	860/3-OS			
2.5 TD 4x4 (TFS54) 56-74 kW (76-101 PS) 4JA1-T	07.94→ 12.02	860/3-OS			
<b>CALIBRA (C89)</b>					
2.0 i 85 kW (115 PS) C 20 NE	06.90→ 07.97	100-OS		(AL) 080-FP	
2.0 i 16V 100 kW (136 PS) X 20 XEV	06.90→ 07.97	100-OS		(AL) 080-FP	
2.0 i 16V 110 kW (150 PS) C 20 XE	06.90→ 02.94	100-OS		(AL) 080-FP	
2.0 i 16V 4x4 110 kW (150 PS) C 20 XE	06.90→ 02.94	100-OS		(AL) 080-FP	
2.0 i 16V 4x4 100 kW (136 PS) X 20 XEV	02.94→ 07.97	100-OS		(AL) 080-FP	
2.0 i 4x4 85 kW (115 PS) C 20 NE	06.90→ 07.97	100-OS		(AL) 080-FP	
2.0 i Turbo 4x4 150 kW (204 PS) C 20 LET	03.92→ 07.97	100-OS		(AL) 080-FP	

					
<b>CALIBRA (C89)</b>					
<b>2.5 i V6</b> 125-143 kW (170-194 PS) C 25 XE, X 25 XE	04.93→ 07.97	<b>100-OS</b>		(AL)	<b>080-FP</b>
<b>CARLTON Mk II Estate</b>					
<b>2.2 i</b> 85 kW (116 PS) 22 E	11.84→ 08.86	<b>099-OS</b>		(AL)	<b>080-FP</b>
<b>2.3 D</b> 48-52 kW (65-71 PS) 23 D	05.83→ 08.86				<b>075-FS</b>
<b>CARLTON Mk II Saloon</b>					
<b>2.0 S</b> 73-74 kW (99-100 PS) C 20 NEJ	10.78→ 08.86	<b>100-OS</b>		(AL)	<b>080-FP</b>
<b>2.2 i</b> 85 kW (116 PS) 22 E	11.84→ 08.86	<b>099-OS</b>		(AL)	<b>080-FP</b>
<b>2.3 D</b> 48-52 kW (65-71 PS) 23 D	05.83→ 08.86				<b>075-FS</b>
<b>CARLTON Mk III Estate (V87)</b>					
<b>1.8</b> 65 kW (88 PS) E 18 NVR	09.87→ 03.94	<b>100-OS</b>			
<b>1.8 S</b> 66 kW (90 PS) 18 SV	09.86→ 03.94	<b>100-OS</b>			
<b>1.8 i</b> 85 kW (115 PS) 18 SEH	09.86→ 03.94	<b>100-OS</b>		(AL)	<b>080-FP</b>
<b>2.0</b> 85 kW (115 PS) C 20 NE	09.86→ 03.94	<b>100-OS</b>		(AL)	<b>080-FP</b>
<b>2.0 i</b> 85-90 kW (116-122 PS) 20 SE	09.86→ 03.94	<b>100-OS</b>		(AL)	<b>080-FP</b>
<b>2.2 TD</b> 66 kW (90 PS) 23 YDT	09.86→ 08.88				<b>075-FS</b>
<b>2.3 D</b> 54 kW (73 PS) 23 YD	09.86→ 03.94		<b>197-AP</b>		<b>075-FS</b>
<b>2.3 TD Interc.</b> 74 kW (100 PS) 23 DTR	09.88→ 03.94				<b>075-FS</b>
<b>2.6 i</b> 110 kW (150 PS) C 26 NE	09.90→ 03.94		<b>197-AP</b>	(AL)	<b>080-FP</b>
<b>3.0</b> 130 kW (177 PS) C 30 NE	03.87→ 03.94		<b>197-AP</b>	(AL)	<b>080-FP</b>
<b>3.0 24V</b> 147 kW (200 PS) C 30 SEJ	09.89→ 03.94		<b>197-AP</b>	(AL)	<b>080-FP</b>
<b>CARLTON Mk III Saloon (V87)</b>					
<b>1.8</b> 65 kW (88 PS) E 18 NVR	09.87→ 03.94	<b>100-OS</b>			
<b>1.8 S</b> 66 kW (90 PS) 18 SV	09.86→ 03.94	<b>100-OS</b>			
<b>1.8 i</b> 85 kW (115 PS) 18 SEH	09.86→ 03.94	<b>100-OS</b>		(AL)	<b>080-FP</b>
<b>2.0</b> 85 kW (115 PS) C 20 NE	09.86→ 03.94	<b>100-OS</b>		(AL)	<b>080-FP</b>
<b>2.0</b> 74 kW (100 PS) C 20 NEF	09.90→ 03.94	<b>100-OS</b>		(AL)	<b>080-FP</b>
<b>2.0 i</b> 85-90 kW (116-122 PS) 20 SE	09.86→ 03.94	<b>100-OS</b>		(AL)	<b>080-FP</b>
<b>2.2 TD</b> 66 kW (90 PS) 23 YDT	10.86→ 08.88				<b>075-FS</b>
<b>2.3 D</b> 54 kW (73 PS) 23 YD	09.86→ 03.94		<b>197-AP</b>		<b>075-FS</b>
<b>2.3 TD Interc.</b> 74 kW (100 PS) 23 DTR	08.88→ 03.94				<b>075-FS</b>









<b>CARLTON Mk III Saloon (V87)</b>							
2.6 i 110 kW (150 PS) C 26 NE	09.90→ 03.94				<b>197-AP</b>	(AL)	<b>080-FP</b>
3.0 3000 130-135 kW (177-184 PS) 30 NE	03.87→ 09.90				<b>197-AP</b>	(AL)	<b>080-FP</b>
3.0 3000 24V 150 kW (204 PS) C 30 SE	09.89→ 03.94				<b>197-AP</b>	(AL)	<b>080-FP</b>
3.6 24V Lotus 277 kW (377 PS) C 36 GET	08.90→ 09.92				<b>197-AP</b>		
3000 24V 147 kW (200 PS) C 30 SEJ	09.89→ 03.94				<b>197-AP</b>	(AL)	<b>080-FP</b>
3000 Cat 130 kW (177 PS) C 30 NE	03.88→ 03.94				<b>197-AP</b>	(AL)	<b>080-FP</b>
<b>CASCADA Convertible (W13)</b>							
1.4 103-110 kW (140-150 PS) A 14 NET, B 14 NET	02.13→				<b>4493-AP</b>		
1.6 125 kW (170 PS) A 16 XHT, B 16 SHL	02.13→				<b>4493-AP</b>		
1.6 147 kW (200 PS) A 16 SHT, B 16 SHT	11.13→				<b>4493-AP</b>		
2.0 CDTI 118-121 kW (160-165 PS) A 20 DTH	02.13→		<b>4460-OX</b>		<b>4493-AP</b>		
2.0 CDTI 140-143 kW (190-194 PS) A 20 DTR	02.13→		<b>4460-OX</b>		<b>4493-AP</b>		
2.0 CDTI 125 kW (170 PS) B 20 DTH	07.15→				<b>4493-AP</b>		
<b>CAVALIER</b>							
1900 65-66 kW (88-90 PS) 19 S	10.75→ 03.78		<b>099-OS</b>				
<b>CAVALIER Mk II Convertible (J82)</b>							
1800i 82-85 kW (112-116 PS) 18 SE	03.85→ 10.88		<b>100-OS</b>			(AL)	<b>080-FP</b>
<b>CAVALIER Mk II Estate (J82)</b>							
1.3 S 42-55 kW (57-75 PS) 13 S	09.81→ 08.88	→09.85 10.85→	<b>099-OS</b> <b>100-OS</b>				
1.6 66 kW (90 PS) 16 SH	10.83→ 08.88		<b>100-OS</b>				
1.8 i 82-85 kW (112-116 PS) 18 E, 18 SE	09.81→ 08.86		<b>100-OS</b>			(AL)	<b>080-FP</b>
<b>CAVALIER Mk II Hatchback (J82)</b>							
1.3 S 42-55 kW (57-75 PS) 13 S	09.81→ 08.88	→09.85 10.85→	<b>099-OS</b> <b>100-OS</b>				
1.6 S 66 kW (90 PS) 16 SH	09.81→ 08.88		<b>100-OS</b>				
1.8 i 82-85 kW (112-116 PS) 18 SE	09.81→ 08.88		<b>100-OS</b>			(AL)	<b>080-FP</b>
1.8 i 82-85 kW (112-116 PS) 18 E	09.81→ 08.88		<b>100-OS</b>			(AL)	<b>080-FP</b>
2.0 4x4 95 kW (129 PS) 20 SEH	09.87→ 08.88		<b>100-OS</b>			(AL)	<b>080-FP</b>
2.0 SRi 130 95 kW (129 PS) 20 SEH	03.87→ 08.88		<b>100-OS</b>			(AL)	<b>080-FP</b>
2.0 i Cat 85 kW (115 PS) C 20 NE	09.86→ 08.88		<b>100-OS</b>			(AL)	<b>080-FP</b>
2000i 85-90 kW (116-122 PS) 20 SE	09.86→ 08.88		<b>100-OS</b>			(AL)	<b>080-FP</b>







CAVALIER Mk II Saloon (J82)						
<b>1.3 S</b> 42-55 kW (57-75 PS) 13 S	09.81→ 08.88	→09.85 10.85→	<b>099-OS</b> <b>100-OS</b>			
<b>1.6 N</b> 51-55 kW (69-75 PS) 16 N	09.81→ 08.88		<b>100-OS</b>			
<b>1.6 S</b> 66 kW (90 PS) 16 SH	09.81→ 08.88		<b>100-OS</b>			
<b>1.6 i</b> 55-61 kW (75-83 PS) E 16 NZ	08.86→ 08.88		<b>100-OS</b>		(AL) <b>080-FP</b>	
<b>1.6 i Cat</b> 55-61 kW (75-83 PS) C 16 LZ, C 16 NZ	08.86→ 08.88		<b>100-OS</b>		(AL) <b>080-FP</b>	
<b>1.8 i</b> 82-85 kW (112-116 PS) 18 SE	09.81→ 08.88		<b>100-OS</b>		(AL) <b>080-FP</b>	
<b>1.8 i</b> 82-85 kW (112-116 PS) 18 E	09.81→ 08.88		<b>100-OS</b>		(AL) <b>080-FP</b>	
<b>1.8 i Cat</b> 74 kW (100 PS) C 18 NE	01.85→ 08.86		<b>100-OS</b>		(AL) <b>080-FP</b>	
<b>2.0 4x4</b> 95 kW (129 PS) 20 SEH	09.87→ 08.88		<b>100-OS</b>		(AL) <b>080-FP</b>	
<b>2.0 SRi 130</b> 95 kW (129 PS) 20 SEH	03.87→ 08.88		<b>100-OS</b>		(AL) <b>080-FP</b>	
<b>2.0 i</b> 85 kW (116 PS) 20 NE	09.86→ 08.88		<b>100-OS</b>		(AL) <b>080-FP</b>	
<b>2.0 i Cat</b> 85 kW (115 PS) C 20 NE	09.86→ 08.88		<b>100-OS</b>		(AL) <b>080-FP</b>	
<b>2000i</b> 85-90 kW (116-122 PS) 20 SE	09.86→ 08.88		<b>100-OS</b>		(AL) <b>080-FP</b>	
CAVALIER Mk III Hatchback (J89)						
<b>1.4 S</b> 53-55 kW (72-75 PS) 14 NV	09.88→ 11.95		<b>100-OS</b>			
<b>1.6</b> 60 kW (82 PS) 16 SV	09.88→ 05.93		<b>100-OS</b>			
<b>1.6 i</b> 52 kW (71 PS) X 16 SZ	09.93→ 11.95		<b>100-OS</b>		(AL) <b>080-FP</b>	
<b>1.7 D</b> 42 kW (57 PS) 17 D	09.88→ 09.92				<b>075-FS</b>	
<b>1.7 D</b> 42-44 kW (57-60 PS) 17 DR	07.92→ 11.95				<b>075-FS</b>	
<b>1.7 TD</b> 60 kW (82 PS) 17 TD	09.88→ 11.95		<b>109-OS</b> <b>109/3-OS</b>	<b>177-AP</b>	<b>075-FS</b>	
<b>2.0 i 16V</b> 110 kW (150 PS) C 20 XE	09.88→ 11.95		<b>100-OS</b>		(AL) <b>080-FP</b>	
<b>2.0 i 16V</b> 100 kW (136 PS) X 20 XEV	09.92→ 08.95		<b>100-OS</b>		(AL) <b>080-FP</b>	
<b>2.0 i 16V 4x4</b> 110 kW (150 PS) C 20 XE	01.92→ 11.93		<b>100-OS</b>		(AL) <b>080-FP</b>	
<b>2.5 V6</b> 125 kW (170 PS) C 25 XE	09.88→ 06.94		<b>100-OS</b>		(AL) <b>080-FP</b>	
CAVALIER Mk III Saloon (J89)						
<b>1.4 S</b> 53-55 kW (72-75 PS) 14 NV	09.88→ 11.95		<b>100-OS</b>			
<b>1.6</b> 60 kW (82 PS) 16 SV	09.88→ 05.93		<b>100-OS</b>			
<b>1.6 i</b> 52 kW (71 PS) X 16 SZ	09.93→ 11.95		<b>100-OS</b>		(AL) <b>080-FP</b>	
<b>1.7 D</b> 42 kW (57 PS) 17 D	09.88→ 09.92				<b>075-FS</b>	















						
<b>CAVALIER Mk III Saloon (J89)</b>						
1.7 D 42-44 kW (57-60 PS) 17 DR	07.92→ 11.95				075-FS	
1.7 TD 60 kW (82 PS) 17 TD	09.88→ 11.95	109-OS 109/3-OS	177-AP		075-FS	
2.0 GSi 115 kW (156 PS) 20 XE	09.89→ 08.92	100-OS		(AL)	080-FP	
2.0 GSi 4x4 115 kW (156 PS) 20 XE	09.89→ 08.92	100-OS		(AL)	080-FP	
2.0 SRi 16V 100 kW (136 PS) X 20 XEV	09.92→ 08.95	100-OS		(AL)	080-FP	
2.0 i 16V 110 kW (150 PS) C 20 XE	09.88→ 11.95	100-OS		(AL)	080-FP	
2.0 i 16V 4x4 110 kW (150 PS) C 20 XE	09.88→ 11.95	100-OS		(AL)	080-FP	
2.0 i Turbo 4x4 150 kW (204 PS) C 20 LET	09.92→ 06.94	100-OS		(AL)	080-FP	
2.5 V6 125 kW (170 PS) C 25 XE	08.88→ 06.94	100-OS		(AL)	080-FP	
<b>COMBO</b>						
1.4i 16V 63-66 kW (86-90 PS) C 14 SEL, Z 14 XEP	08.99→	100-OS		(AL)  (ST), Bitte Abmessungen beachten	268-FP 643-FP  (without air cond.)	4035-ACC
1.6i 62-64 kW (84-87 PS) Z 16 SE	10.01→ 08.04	→08.04 100-OS	679-AP	(AL)  (ST), Bitte Abmessungen beachten	268-FP 643-FP  (without air cond.)	4035-ACC
<b>COMBO D</b>						
1.6 CDTi EcoFLEX 66-88 kW (90-120 PS) A 16 FDH, A 16 FDL	01.12→		4557-AP			799-AC
2.0 CDTi EcoFLEX 99 kW (135 PS) A 20 FD	01.12→	→12.18	4460-OX	4557-AP		799-AC
<b>COMBO Mk IV (E) Life (X19)</b>						
1.5 75 kW (102 PS) D 15 DT (DV5RD)	06.18→				4971-FX	
1.5 88-96 kW (120-131 PS) D 15 DTH (DV5RC)	06.18→				4971-FX	
<b>COMBO TOUR Mk II (C) (F25)</b>						
1.3 CDTi 16V 51-52 kW (70-71 PS) Z 13 DT	09.04→ 09.06			679-AP		
1.3 CDTi 16V 51-55 kW (69-75 PS) Z 13 DTJ	07.06→ 02.12			679-AP		
1.4 66 kW (90 PS) Z 14 XEP	10.04→ 09.10			679-AP		
1.6 62-64 kW (84-87 PS) Z 16 SE	10.01→ 06.04			679-AP		
1.6 CNG 69-74 kW (94-101 PS) Z 16 YNG	04.05→ 02.12			679-AP		
1.6 CNG 69-74 kW (94-101 PS) Z 16 YNG	06.06→ 09.10			679-AP		
1.7 CDTi 16V 74 kW (100 PS) Z 17 DTH	12.04→ 09.10			679-AP		
1.7 DI 16V 48 kW (65 PS) Y 17 DTL	09.01→ 06.04			679-AP		





					
<b>COMBO TOUR Mk II (C) (F25)</b>					
<b>1.7 DTI 16V 55 kW (75 PS)</b> Y 17 DT	10.01→ 02.12			<b>679-AP</b>	
<b>CORSA Mk I (B) (S93)</b>					
<b>1.0 i 12V 40 kW (54 PS)</b> X 10 XE	11.96→ 09.00	<b>581-OX</b>			(AL) <b>268-FP</b> (ST), Bitte Abmessungen beachten <b>643-FP</b>
<b>1.2 i 33 kW (45 PS)</b> C 12 NZ, X 12 SZ	03.93→ 09.00	<b>100-OS</b>			(AL) <b>268-FP</b> (ST), Bitte Abmessungen beachten <b>643-FP</b>
<b>1.2 i 16V 48 kW (65 PS)</b> X 12 XE	03.98→ 09.00	<b>581-OX</b>			(AL) <b>268-FP</b> (ST), Bitte Abmessungen beachten <b>643-FP</b>
<b>1.4 i 40-44 kW (54-60 PS)</b> C 14 NZ, X 14 SZ	03.93→ 09.00	<b>100-OS</b>			(AL) <b>268-FP</b> (ST), Bitte Abmessungen beachten <b>643-FP</b>
<b>1.4 i 16V 66 kW (90 PS)</b> X 14 XE	09.94→ 09.00	<b>100-OS</b>			(AL) <b>268-FP</b> (ST), Bitte Abmessungen beachten <b>643-FP</b>
<b>1.4 i S 60 kW (82 PS)</b> C 14 SE	03.93→ 09.00	<b>100-OS</b>			(AL) <b>268-FP</b> (ST), Bitte Abmessungen beachten <b>643-FP</b>
<b>1.5 D 37 kW (50 PS)</b> 15 D	12.92→ 12.96	<b>109-OS</b> <b>109/3-OS</b>		<b>326-AP</b>	<b>075-FS</b>
<b>1.5 TD 49 kW (67 PS)</b> X 15 TD	03.93→ 10.96	<b>109-OS</b> <b>109/3-OS</b>		<b>326-AP</b>	<b>075-FS</b>
<b>1.6 GSI 16V 78-80 kW (106-109 PS)</b> C 16 XE	03.93→ 09.00	<b>100-OS</b>			(AL) <b>268-FP</b> (ST), Bitte Abmessungen beachten <b>643-FP</b>
<b>1.6 i 16V 78-80 kW (106-109 PS)</b> X 16 XE	09.94→ 09.00	<b>100-OS</b>			(AL) <b>268-FP</b> (ST), Bitte Abmessungen beachten <b>643-FP</b>
<b>1.7 D 42-44 kW (57-60 PS)</b> X 17 D	02.96→ 09.00	<b>109-OS</b> <b>109/3-OS</b>		<b>326-AP</b>	<b>075-FS</b>
<b>CORSA Mk II (C) (X01)</b>					
<b>1.0 12V (F08, F68) 43 kW (58 PS)</b> Z 10 XE	09.00→ 10.03	<b>581-OX</b> 19MA9235→ <b>4118-OX</b>		<b>679-AP</b>	(AL) <b>268-FP</b> (ST), Bitte Abmessungen beachten <b>643-FP</b> (without air cond.) <b>799-AC</b> <b>4035-ACC</b>
<b>1.0 12V (F08, F68) 44 kW (60 PS)</b> Z 10 XEP	11.03→ 10.06	<b>581-OX</b> 19MA9235→ <b>4118-OX</b>		<b>679-AP</b>	(AL) <b>268-FP</b> (ST), Bitte Abmessungen beachten <b>643-FP</b> (without air cond.) <b>799-AC</b> <b>4035-ACC</b>
<b>1.2 16V (F08, F68) 55 kW (75 PS)</b> Z 12 XE	09.00→ 10.06	<b>581-OX</b> 19MA9235→ <b>4118-OX</b>		<b>679-AP</b>	(AL) <b>268-FP</b> (ST), Bitte Abmessungen beachten <b>643-FP</b> (without air cond.) <b>799-AC</b> <b>4035-ACC</b>
<b>1.2 16V Dualfuel (F08) 55 kW (75 PS)</b> Z 12 XE	08.01→ 10.06	<b>581-OX</b> 19MA9235→ <b>4118-OX</b>		<b>679-AP</b>	(AL) <b>268-FP</b> (ST), Bitte Abmessungen beachten <b>643-FP</b> (without air cond.) <b>799-AC</b> <b>4035-ACC</b>







					
<b>CORSA Mk II (C) (X01)</b>					
<b>1.2 Twinport (F08, F68)</b> 59 kW (80 PS) Z 12 XEP	07.04→ 10.06			<b>679-AP</b>	
<b>1.3 CDTI 16V (F08, F68)</b> 51-52 kW (69-71 PS) Y 13 DT, Z 13 DT	10.03→ 04.07	UFI Housing	<b>4099-OX</b> <b>4103-OX</b>	→09.06 <b>679-AP</b>	<b>4136-FX</b>  (without air cond.) <b>799-AC</b> <b>4035-ACC</b>
<b>1.4 16V (F08, F68)</b> 66 kW (90 PS) Z 14 XE	09.00→ 10.06	19MA9235→	<b>917-OS</b> <b>4118-OX</b>	<b>679-AP</b>	(AL) <b>268-FP</b> (ST), Bitte Abmessungen beachten <b>643-FP</b> (without air cond.) <b>799-AC</b> <b>4035-ACC</b>
<b>1.4 Twinport (F08, F68)</b> 66 kW (90 PS) Z 14 XEP	06.03→ 10.06			<b>679-AP</b>	
<b>1.7 CDTI 16V (F08, F68)</b> 74 kW (100 PS) Z 17 DTH	08.00→ 09.06		<b>621-OX</b>	→08.05 <b>679-AP</b>	<b>4554-FX</b> <b>687-FC</b> (without air cond.) <b>799-AC</b> <b>4035-ACC</b>
<b>1.7 DI 16V (F08, F68)</b> 48 kW (65 PS) Y 17 DTL	08.00→ 09.06		<b>621-OX</b>	<b>679-AP</b>	<b>4554-FX</b> <b>687-FC</b> (without air cond.) <b>4035-ACC</b>
<b>1.7 DTI 16V (F08, F68)</b> 55 kW (75 PS) Y 17 DT	08.00→ 09.06		<b>621-OX</b>	<b>679-AP</b>	<b>4554-FX</b> <b>687-FC</b> (without air cond.) <b>4035-ACC</b>
<b>1.8 16V (F08, F68)</b> 87-92 kW (118-125 PS) Z 18 XE	08.00→ 09.06		<b>917-OS</b>	<b>679-AP</b>	(AL) <b>268-FP</b> (ST), Bitte Abmessungen beachten <b>643-FP</b> (without air cond.) <b>4035-ACC</b>
<b>CORSA Mk III (D) (S07)</b>					
<b>1.0 (L08)</b> 44 kW (60 PS) Z 10 XEP	08.06→ 08.14	19MA9235→	<b>4118-OX</b>	<b>4263-AP</b>	<b>799-AC</b> <b>4231-ACC</b>
<b>1.0 i 12V (L08)</b> 44-48 kW (60-65 PS) A 10 XEP	01.10→ 08.14			<b>4263-AP</b>	
<b>1.2 (L08)</b> 59 kW (80 PS) Z 12 XEP	08.06→ 08.14			<b>4263-AP</b>	
<b>1.2 (L08)</b> 51 kW (69 PS) A 12 XEL	06.10→ 08.14			<b>4263-AP</b>	
<b>1.2 LPG (L08)</b> 59 kW (80 PS) Z 12 XEP	09.09→ 08.14			<b>4263-AP</b>	
<b>1.2 LPG (L08)</b> 61-63 kW (83-86 PS) A 12 XER	08.11→ 08.14			<b>4263-AP</b>	
<b>1.2 i 16V (L08)</b> 61-63 kW (83-86 PS) A 12 XER	12.09→ 08.14			<b>4263-AP</b>	
<b>1.3 CDTI (L08)</b> 51-55 kW (69-75 PS) Z 13 DTJ	08.06→ 08.14	UFI Housing	<b>4099-OX</b> <b>4103-OX</b>	<b>4260-AP</b>	<b>4593-FP</b> <b>799-AC</b>
<b>1.3 CDTI (L08)</b> 55 kW (75 PS) A 13 DTC	08.06→ 08.14		<b>4460-OX</b>	<b>4260-AP</b>	<b>4593-FP</b> <b>799-AC</b>
<b>1.3 CDTI (L08)</b> 66-74 kW (90-101 PS) Z 13 DTH	08.06→ 08.14	UFI Housing	<b>4099-OX</b> <b>4103-OX</b> <b>4460-OX</b>	<b>4260-AP</b>	<b>4593-FP</b> <b>799-AC</b>
<b>1.3 CDTI (L08)</b> 70 kW (95 PS) A 13 DTE, A 13 DTR, Z 13 DTE	07.10→ 08.14		<b>4460-OX</b>	<b>4260-AP</b>	<b>4593-FP</b>
<b>1.4 (L08)</b> 66 kW (90 PS) Z 14 XEP	08.06→ 08.14			<b>4263-AP</b>	
<b>1.4 (L08)</b> 74 kW (101 PS) A 14 XER	01.10→ 08.14			<b>4263-AP</b>	
<b>1.4 LPG (L08)</b> 66 kW (90 PS) Z 14 XEP	07.06→ 08.14			<b>4263-AP</b>	
<b>1.6 SRi (L08)</b> 110 kW (150 PS) A 16 LEL, Z 16 LEL	05.07→ 08.14		<b>4321-OX</b>	<b>4260-AP</b>	<b>799-AC</b>









					
<b>CORSA Mk III (D) (S07)</b>					
<b>1.6 VXR (L08)</b> 141-151 kW (192-205 PS) A 16 LER, B 16 LER, Z 16 LER	11.06→ 08.14	<b>4321-OX</b>		<b>4260-AP</b>	<b>799-AC</b>
<b>1.6 VXR (L08)</b> 150-155 kW (204-211 PS) A 16 LES	06.11→ 08.14			<b>4260-AP</b>	
<b>1.6 VXR (L08)</b> 150-155 kW (204-211 PS) A 16 LES	06.11→ 03.12			<b>4260-AP</b>	
<b>1.6 VXR (L08)</b> 150-155 kW (204-211 PS) A 16 LES	06.11→ 08.14			<b>4260-AP</b>	
<b>1.7 CDTi (L08)</b> 92 kW (125 PS) Z 17 DTR	11.06→ 08.14	<b>4321-OX</b> <b>4490-OX</b>		<b>4260-AP</b>	<b>799-AC</b>
<b>1.7 CDTi (L08)</b> 96 kW (131 PS) A 17 DTS	03.07→ 08.14			<b>4260-AP</b>	<b>4593-FP</b>
<b>CORSA Mk IV (E) (X15)</b>					
<b>1.3 CDTi</b> 55 kW (75 PS) B 13 DTC, B 13 DTN	08.14→				<b>4593-FP</b>
<b>1.3 CDTi</b> 70 kW (95 PS) B 13 DTE, B 13 DTR	08.14→				<b>4593-FP</b>
<b>CORSA Mk V (F)</b>					
<b>1.5</b> 75 kW (102 PS) D 15 DT (DV5RD)	07.19→				<b>4971-FX</b>
<b>CROSSLAND X (P17)</b>					
<b>1.5 Turbo D (75)</b> 75 kW (102 PS) D 15 DT (DV5RD)	06.18→				<b>4971-FX</b>
<b>1.6 Turbo D (75)</b> 73 kW (99 PS) B 16 DT (DV6FD)	03.17→	Euro 6	<b>4873-OX</b>		<b>4705-FX</b>
<b>1.6 Turbo D (75)</b> 85-88 kW (116-120 PS) B 16 DTH (DV6FC)	03.17→	Euro 6	<b>4873-OX</b>		<b>4705-FX</b>
<b>FRONTERA Mk I (A) (U92)</b>					
<b>2.0</b> 85 kW (115-116 PS) C 20 NE, X 20 SE	04.95→ 08.98			<b>197-AP</b>	
<b>2.2 i</b> 100-104 kW (136-141 PS) X 22 XE	03.95→ 10.98		→08.98	<b>197-AP</b>	
<b>2.3 TD</b> 74 kW (100 PS) 23 DTR	09.91→ 06.98			<b>197-AP</b>	<b>075-FS</b>
<b>2.4 i</b> 92 kW (125 PS) C 24 NE	03.92→ 10.98		<b>099-OS</b>	<b>197-AP</b>	(AL) <b>080-FP</b>
<b>2.5 TDS</b> 85 kW (115 PS) 25TDS (VM41B)	11.91→ 06.98			<b>197-AP</b>	<b>075-FS</b>
<b>2.8 TD</b> 83 kW (113 PS) 28 TDI (4JB1-T)	03.95→ 12.96		<b>860/3-OS</b>	<b>197-AP</b>	<b>075-FS</b>
<b>FRONTERA Mk I (A) Sport (U92)</b>					
<b>2.0 i</b> 85 kW (115-116 PS) C 20 NE, X 20 SE	03.92→ 10.98		<b>100-OS</b>	<b>197-AP</b>	(AL) <b>080-FP</b>
<b>2.5 TDS</b> 85 kW (115 PS) 25TDS (VM41B)	09.96→ 10.98			<b>197-AP</b>	<b>075-FS</b>
<b>2.8 TD</b> 83 kW (113 PS) 28 TDI (4JB1-T)	03.95→ 12.96		<b>860/3-OS</b>	<b>197-AP</b>	<b>075-FS</b>
<b>FRONTERA Mk II (B) (U99)</b>					
<b>2.2 DTi</b> 85-88 kW (116-120 PS) X 22 DTH, Y 22 DTH	10.98→ 09.04				<b>4554-FX</b>

**V**





					
<b>FRONTERA Mk II (B) (U99)</b>					
2.2 i 100-104 kW (136-141 PS) X 22 SE, Y 22 SE	10.98→ 10.04	mot. 1V500001→	100-OS 917-OS	197-AP	(AL) 080-FP
3.2 i 130-151 kW (177-205 PS) 6VD1 (DOHC)	10.98→ 10.04	→09.04 →09.04	109-OS 109/3-OS		
<b>GRANDLAND X (A18)</b>					
1.5 Turbo D (75) 88-96 kW (120-131 PS) D 15 DTH (DV5RC)	04.18→				4971-FX
1.6 Turbo D (75) 85-88 kW (116-120 PS) B 16 DTH (DV6FC)	06.17→	Euro 6	4873-OX		
<b>INSIGNIA Mk I (A) Country Tourer (G09)</b>					
2.0 CDTI (47) 118-121 kW (160-165 PS) A 20 DTH	07.13→ 05.17	A1000001→ A1000001→	4460-OX 4460-OX		
2.0 CDTI (47) 118-121 kW (160-165 PS) A 20 DTH	07.13→ 05.17	A1000001→ A1000001→	4460-OX 4460-OX		
<b>INSIGNIA Mk I (A) Hatchback (G09)</b>					
1.8 (68) 103 kW (140 PS) A 18 XER, B 18 XER	07.08→ 05.17		4118-OX		4455-AC 4454-ACC
2.0 CDTI (68) 81 kW (110 PS) A 20 DTC	07.08→ 05.17	→91999999 →91999999	4460-OX 4460-OX		
2.0 CDTI (68) 81 kW (110 PS) A 20 DTL	07.08→ 05.17	A1000001→ A1000001→	4460-OX 4460-OX		
2.0 CDTI (68) 96 kW (131 PS) A 20 DTJ	07.08→ 12.14	→91999999 →91999999	4460-OX 4460-OX		4482-FP 4455-AC 4454-ACC
2.0 CDTI (68) 96 kW (131 PS) A 20 DT	07.08→ 12.14	A1000001→ A1000001→	4460-OX 4460-OX		4482-FP 4455-AC 4454-ACC
2.0 CDTI (68) 118-121 kW (160-165 PS) A 20 DTH	07.08→ 05.17	→91999999 →91999999	4460-OX 4460-OX		4482-FP 4455-AC 4454-ACC
2.0 CDTI (68) 140-143 kW (190-194 PS) A 20 DTR	10.08→ 05.17	→91999999 →91999999	4460-OX 4460-OX		
2.0 CDTI (68) 88-103 kW (120-140 PS) A 20 DTE	03.12→ 03.16	→91999999 →91999999	4460-OX 4460-OX		
2.0 CDTI (68) 118-121 kW (160-165 PS) A 20 DTH	07.13→ 05.17	A1000001→ A1000001→	4460-OX 4460-OX		
2.0 CDTI (68) 88-103 kW (120-140 PS) A 20 DTE	07.13→ 05.17	→91999999 →91999999	4460-OX 4460-OX		
2.0 CDTI 4x4 (68) 118-121 kW (160-165 PS) A 20 DTH	07.08→ 05.17	A1000001→ A1000001→	4460-OX 4460-OX		
2.0 CDTI 4x4 (68) 140-143 kW (190-194 PS) A 20 DTR	05.09→ 05.17	A1000001→ A1000001→	4460-OX 4460-OX		
2.0 Turbo (68) 162-206 kW (220-280 PS) A 20 NFT, A 20 NHT	07.08→ 05.17	01.13→	4895-OS		4455-AC 4454-ACC
2.0 Turbo (68) 162-184 kW (220-250 PS) A 20 NHT, B 20 NHT	07.11→ 05.17		4895-OS		
2.0 Turbo 4x4 (68) 162-184 kW (220-250 PS) A 20 NHT	07.08→ 05.17	01.13→	4895-OS		4455-AC 4454-ACC

					
<b>INSIGNIA Mk I (A) Hatchback (G09)</b>					
<b>2.8 V6 Turbo 4x4 (68)</b> 191 kW (260 PS) A 28 NET	07.08→ 05.17				4455-AC 4454-ACC
<b>INSIGNIA Mk I (A) Saloon (G09)</b>					
<b>1.8 (69)</b> 103 kW (140 PS) A 18 XER	07.08→ 05.17		<b>4118-OX</b>		4455-AC 4454-ACC
<b>2.0 CDTI (69)</b> 96 kW (131 PS) A 20 DT, A 20 DTJ	07.08→ 12.14	A1000001→ A1000001→	<b>4460-OX</b> <b>4460-OX</b>		<b>4482-FP</b> 4455-AC 4454-ACC
<b>2.0 CDTI (69)</b> 118-121 kW (160-165 PS) A 20 DTH	07.08→ 05.17	A1000001→ A1000001→	<b>4460-OX</b> <b>4460-OX</b>		<b>4482-FP</b> 4455-AC 4454-ACC
<b>2.0 CDTI (69)</b> 140-143 kW (190-194 PS) A 20 DTR	11.08→ 05.17	A1000001→ A1000001→	<b>4460-OX</b> <b>4460-OX</b>		
<b>2.0 CDTI (69)</b> 118-121 kW (160-165 PS) A 20 DTH	07.13→ 05.17	A1000001→ A1000001→	<b>4460-OX</b> <b>4460-OX</b>		
<b>2.0 CDTI (69)</b> 88-103 kW (120-140 PS) A 20 DTE	07.13→ 05.17	A1000001→ A1000001→	<b>4460-OX</b> <b>4460-OX</b>		
<b>2.0 CDTI 4x4 (69)</b> 118-121 kW (160-165 PS) A 20 DTH	07.08→ 05.17	→91999999 →91999999	<b>4460-OX</b> <b>4460-OX</b>		
<b>2.0 CDTI 4x4 (69)</b> 140-143 kW (190-194 PS) A 20 DTR	05.09→ 05.17	→91999999 →91999999	<b>4460-OX</b> <b>4460-OX</b>		
<b>2.0 Turbo (69)</b> 162-206 kW (220-280 PS) A 20 NFT, A 20 NHT	07.08→ 05.17	01.13→	<b>4895-OS</b>		4455-AC 4454-ACC
<b>2.0 Turbo (69)</b> 162-184 kW (220-250 PS) A 20 NHT, B 20 NHT	09.11→ 05.17		<b>4895-OS</b>		
<b>2.0 Turbo 4x4 (69)</b> 162-184 kW (220-250 PS) A 20 NHT	07.08→ 05.17	01.13→	<b>4895-OS</b>		4455-AC 4454-ACC
<b>2.0 Turbo 4x4 (69)</b> 162-184 kW (220-250 PS) A 20 NHT, B 20 NHT	09.11→ 05.17	01.13→	<b>4895-OS</b>		
<b>2.8 V6 Turbo 4x4 (69)</b> 191 kW (260 PS) A 28 NET	07.08→ 05.17				4455-AC 4454-ACC
<b>INSIGNIA Mk I (A) Sports Tourer (G09)</b>					
<b>1.8 (35)</b> 103 kW (140 PS) A 18 XER	07.08→ 05.17		<b>4118-OX</b>		4455-AC 4454-ACC
<b>2.0 CDTI (35)</b> 81 kW (110 PS) A 20 DTC	07.08→ 05.17	→91999999 →91999999	<b>4460-OX</b> <b>4460-OX</b>		
<b>2.0 CDTI (35)</b> 96 kW (131 PS) A 20 DT, A 20 DTJ	07.08→ 12.14	A1000001→ A1000001→	<b>4460-OX</b> <b>4460-OX</b>		<b>4482-FP</b> 4455-AC 4454-ACC
<b>2.0 CDTI (35)</b> 118-121 kW (160-165 PS) A 20 DTH	07.08→ 05.17	→91999999 →91999999	<b>4460-OX</b> <b>4460-OX</b>		<b>4482-FP</b> 4455-AC 4454-ACC
<b>2.0 CDTI (35)</b> 140-143 kW (190-194 PS) A 20 DTR	11.08→ 05.17	→91999999 →91999999	<b>4460-OX</b> <b>4460-OX</b>		
<b>2.0 CDTI (35)</b> 88-103 kW (120-140 PS) A 20 DTE	03.12→ 03.16	A1000001→ A1000001→	<b>4460-OX</b> <b>4460-OX</b>		
<b>2.0 CDTI (35)</b> 88-103 kW (120-140 PS) A 20 DTE	07.13→ 05.17	A1000001→ A1000001→	<b>4460-OX</b> <b>4460-OX</b>		
<b>2.0 CDTI (35)</b> 118-121 kW (160-165 PS) A 20 DTH	07.13→ 05.17	A1000001→ A1000001→	<b>4460-OX</b> <b>4460-OX</b>		







  					
<b>INSIGNIA Mk I (A) Sports Tourer (G09)</b>					
2.0 CDTi 4x4 (35) 118-121 kW (160-165 PS) A 20 DTH	07.08→ 05.17	A1000001→ A1000001→	<b>4460-OX</b> <b>4460-OX</b>		
2.0 CDTi 4x4 (35) 140-143 kW (190-194 PS) A 20 DTR	05.09→ 05.17	A1000001→ A1000001→	<b>4460-OX</b> <b>4460-OX</b>		
2.0 Turbo (35) 162-206 kW (220-280 PS) A 20 NFT, A 20 NHT	07.08→ 05.17	01.13→	<b>4895-OS</b>		<b>4455-AC</b> <b>4454-ACC</b>
2.0 Turbo (35) 162-184 kW (220-250 PS) A 20 NHT, B 20 NHT	07.11→ 05.17		<b>4895-OS</b>		
2.0 Turbo 4x4 (35) 162-184 kW (220-250 PS) A 20 NHT	07.08→ 05.17	01.13→	<b>4895-OS</b>		<b>4455-AC</b> <b>4454-ACC</b>
2.8 V6 Turbo (35) 191 kW (260 PS) A 28 NET	08.08→ 05.17				<b>4455-AC</b> <b>4454-ACC</b>
<b>INSIGNIA Mk II (B) Hatchback (Z18)</b>					
1.5 (68) 103 kW (140 PS) B 15 SFL, D 15 SFL	03.17→			<b>4880-AP</b>	
1.5 (68) 121 kW (165 PS) B 15 SFT, D 15 SFT	03.17→			<b>4880-AP</b>	
<b>INSIGNIA Mk II (B) Sports Tourer (Z18)</b>					
1.5 (35) 103 kW (140 PS) B 15 SFL, D 15 SFL	03.17→			<b>4880-AP</b>	
1.5 (35) 121 kW (165 PS) B 15 SFT, D 15 SFT	03.17→			<b>4880-AP</b>	
<b>MERIVA A</b>					
1.7 DI 16V 48 kW (65 PS) Y 17 DTL	01.04→				<b>4554-FX</b>
<b>MERIVA A (X03)</b>					
1.3 CDTi 51-55 kW (69-75 PS) Z 13 DTJ	01.03→ 10.09	UFI Housing	<b>4099-OX</b> <b>4103-OX</b>	<b>679-AP</b>	<b>4136-FX</b> <b>937-AC</b>
1.4 16V Twinport 66 kW (90 PS) Z 14 XEP	01.03→ 06.10	19MA9235→	<b>581-OX</b> <b>4118-OX</b>	<b>679-AP</b>	(AL) (ST), Bitte Abmessungen beachten <b>268-FP</b> <b>643-FP</b> <b>937-AC</b>
1.6 Turbo 132 kW (180 PS) Z 16 LET	05.06→ 06.10		<b>4118-OX</b>	<b>679-AP</b>	(AL) (ST), Bitte Abmessungen beachten <b>268-FP</b> <b>643-FP</b> <b>937-AC</b>
1.6 i 62-64 kW (84-87 PS) Z 16 SE	01.03→ 06.10			<b>679-AP</b>	
1.6 i 16V 63-74 kW (85-101 PS) Z 16 XE	01.03→ 09.05		<b>917-OS</b>	<b>679-AP</b>	(AL) (ST), Bitte Abmessungen beachten <b>268-FP</b> <b>643-FP</b> <b>937-AC</b>
1.6 i 16V Twinport 74-77 kW (101-105 PS) Z 16 XEP	05.03→ 06.10		<b>917-OS</b>	<b>679-AP</b>	(AL) (ST), Bitte Abmessungen beachten <b>268-FP</b> <b>643-FP</b> <b>937-AC</b>
1.7 CDTi 74 kW (100 PS) Z 17 DTH	09.03→ 08.05		<b>4490-OX</b> <b>621-OX</b>	<b>679-AP</b>	<b>4554-FX</b> <b>687-FC</b> <b>937-AC</b>
1.7 DTi 55 kW (75 PS) Y 17 DT	06.03→ 06.10		<b>621-OX</b>	<b>679-AP</b>	<b>4554-FX</b> <b>687-FC</b> <b>937-AC</b>







						
<b>MERIVA A (X03)</b>						
<b>1.8 i 16V</b> 87-92 kW (118-125 PS) Z 18 XE	05.03→ 06.10	<b>917-OS</b>	<b>679-AP</b>	(AL) (ST), Bitte Abmessungen beachten	<b>268-FP</b> <b>643-FP</b>	<b>937-AC</b>
<b>MERIVA Mk II (B) (S10)</b>						
<b>1.3 CDTi</b> 55 kW (75 PS) A 13 DTC	06.10→	<b>4460-OX</b>			<b>4482-FP</b>	<b>4455-AC</b> <b>4822-ACC</b> <b>4454-ACC</b>
<b>1.3 CDTi</b> 70 kW (95 PS) A 13 DTE	06.10→	<b>4460-OX</b>			<b>4482-FP</b>	<b>4455-AC</b> <b>4822-ACC</b> <b>4454-ACC</b>
<b>1.4</b> 55-74 kW (75-101 PS) A 14 XER, B 14 XER	06.10→	<b>4118-OX</b>				<b>4455-AC</b> <b>4822-ACC</b> <b>4454-ACC</b>
<b>1.4</b> 74-88 kW (101-120 PS) A 14 NEL, B 14 NEL	06.10→	<b>4118-OX</b>				<b>4455-AC</b> <b>4454-ACC</b>
<b>1.4</b> 103-110 kW (140-150 PS) A 14 NET, B 14 NET	06.10→	<b>4118-OX</b>				<b>4455-AC</b> <b>4454-ACC</b>
<b>1.7 CDTi</b> 74 kW (101 PS) A 17 DT	06.10→				<b>4482-FP</b>	<b>4455-AC</b> <b>4822-ACC</b> <b>4454-ACC</b>
<b>1.7 CDTi</b> 96 kW (131 PS) A 17 DTS	06.10→				<b>4482-FP</b>	<b>4455-AC</b> <b>4822-ACC</b> <b>4454-ACC</b>
<b>1.7 CDTi</b> 81 kW (110 PS) A 17 DTC, A 17 DTI	06.10→				<b>4482-FP</b>	<b>4455-AC</b> <b>4822-ACC</b> <b>4454-ACC</b>
<b>MOKKA</b>						
<b>1.8i 16V</b> 103 kW (140 PS) A 18 XER	10.12→					<b>4822-ACC</b>
<b>MOKKA / MOKKA X (J13)</b>						
<b>1.4</b> 103-110 kW (140-150 PS) A 14 NET, B 14 NET, D 14 NET	04.13→	<b>4968-OX</b>				<b>4822-ACC</b>
<b>1.4 4x4</b> 103-110 kW (140-150 PS) A 14 NET, B 14 NET, D 14 NET	06.12→	<b>4968-OX</b>				<b>4822-ACC</b>
<b>1.6</b> 85 kW (116 PS) A 16 XER, B 16 XER	06.12→	<b>4968-OX</b>				<b>4822-ACC</b>
<b>1.6</b> 85 kW (116 PS) D 16 XER	06.12→					<b>4822-ACC</b>
<b>1.7 CDTi</b> 96 kW (131 PS) A 17 DTS	06.12→					<b>4822-ACC</b>
<b>1.7 CDTi 4x4</b> 96 kW (131 PS) A 17 DTS	06.12→					<b>4822-ACC</b>
<b>MONTEREY (M92)</b>						
<b>3.1 TD</b> 84 kW (114 PS) 4 JG2TC	09.91→ 07.98	<b>860/3-OS</b>			<b>801/3-FS</b>	
<b>3.2</b> 130-151 kW (177-205 PS) 6VD1 (SOHC)	06.92→ 07.98	<b>146-OS</b>		(AL)	<b>080-FP</b>	
<b>MONTEREY Mk II (M98)</b>						
<b>3.5 V6 24V</b> 158 kW (215 PS) 6 VE1	07.98→ 08.99	<b>109-OS</b> <b>109/3-OS</b>		(AL)	<b>080-FP</b>	









					
<b>NOVA Hatchback (S83)</b>					
<b>1.0</b> 29-37 kW (39-50 PS) 10 S	05.83→ 03.93		<b>099-OS</b>		
<b>1.2</b> 33 kW (45 PS) C 12 NZ	09.89→ 03.93		<b>099-OS</b> <b>100-OS</b>		
<b>1.2 N</b> 38 kW (52 PS) 12 NV	01.90→ 03.93		<b>100-OS</b>		
<b>1.2 S</b> 40-43 kW (54-58 PS) 12 ST	05.83→ 02.90	→09.85 10.85→	<b>099-OS</b> <b>100-OS</b>		
<b>1.3 S</b> 51 kW (69 PS) 13 SB	05.83→ 10.89	→09.85 10.85→	<b>099-OS</b> <b>100-OS</b>		
<b>1.4 S</b> 53-55 kW (72-75 PS) 14 NV	01.90→ 03.93		<b>100-OS</b>	(AL)	<b>080-FP</b>
<b>1.4 i</b> 44 kW (60 PS) C 14 NZ	01.90→ 03.93		<b>100-OS</b>	(AL)	<b>080-FP</b>
<b>1.4 i S</b> 60 kW (82 PS) C 14 SE	09.91→ 03.93		<b>100-OS</b>	(AL)	<b>080-FP</b>
<b>1.5 D</b> 37 kW (50 PS) 15 D	09.87→ 03.93		<b>109-OS</b> <b>109/3-OS</b>	<b>177-AP</b>	<b>075-FS</b>
<b>1.5 TD</b> 49-53 kW (67-72 PS) 15 DT (T4EC1)	01.90→ 03.93		<b>109-OS</b> <b>109/3-OS</b>	<b>177-AP</b>	<b>075-FS</b>
<b>1.6 GSI</b> 60-74 kW (81-101 PS) E 16 SE	05.88→ 03.92		<b>100-OS</b>	(AL)	<b>080-FP</b>
<b>1.6 GSI</b> 72 kW (98 PS) C 16 SEI	01.90→ 12.92		<b>100-OS</b>	(AL)	<b>080-FP</b>
<b>1.6 GSI Cat</b> 74 kW (101 PS) C 16 SE	02.92→ 03.93		<b>100-OS</b>	(AL)	<b>080-FP</b>
<b>NOVA Saloon (S83)</b>					
<b>1.0</b> 29-37 kW (39-50 PS) 10 S	09.82→ 10.87		<b>099-OS</b>		
<b>1.2 S</b> 40-43 kW (54-58 PS) 12 ST	09.82→ 10.87	→09.85 10.85→	<b>099-OS</b> <b>100-OS</b>		
<b>1.3 S</b> 51 kW (69 PS) 13 SB	09.82→ 10.87	→09.85 10.85→	<b>099-OS</b> <b>100-OS</b>		
<b>1.4</b> 60 kW (82 PS) C 14 SE	09.90→ 08.92		<b>100-OS</b>	(AL)	<b>080-FP</b>
<b>1.4</b> 44 kW (60 PS) C 14 NZ	10.90→ 08.92		<b>100-OS</b>	(AL)	<b>080-FP</b>
<b>1.4 S</b> 53-55 kW (72-75 PS) 14 NV	01.90→ 02.93		<b>100-OS</b>	(AL)	<b>080-FP</b>
<b>1.5 TD</b> 49-53 kW (67-72 PS) 15 DT (T4EC1)	01.90→ 02.93		<b>109-OS</b> <b>109/3-OS</b>	<b>177-AP</b>	<b>075-FS</b>
<b>OMEGA (B) Estate (V94)</b>					
<b>2.0</b> 85 kW (116 PS) X 20 SE	03.94→ 09.99		<b>100-OS</b>	<b>333-AP</b>	(AL) <b>268-FP</b> (ST), Bitte Abmessungen beachten <b>643-FP</b>
<b>2.0 16V</b> 100 kW (136 PS) X 20 XEV	03.94→ 07.01		<b>100-OS</b>	<b>333-AP</b>	(AL) <b>268-FP</b> (ST), Bitte Abmessungen beachten <b>643-FP</b>
<b>2.0 DTI 16V</b> 74 kW (101 PS) X 20 DTH	01.98→ 09.00		<b>569-OX</b>	<b>333-AP</b>	<b>4554-FX</b> <b>687-FC</b>
<b>2.0 Dualfuel</b> 100 kW (136 PS) X 20 XEV	01.99→ 07.01			<b>333-AP</b>	

**V**





						
<b>OMEGA (B) Estate (V94)</b>						
<b>2.2 16V</b> 106-108 kW (144-147 PS) Y 22 XE, Z 22 XE	02.94→ 06.03	→09.00 10.00→	<b>100-OS</b> <b>917-OS</b>	<b>333-AP</b>	(AL) (ST), Bitte Abmessungen beachten	<b>268-FP</b> <b>643-FP</b>
<b>2.2 DTI 16V</b> 85-88 kW (116-120 PS) Y 22 DTH	08.00→ 06.03		<b>569-OX</b>	<b>333-AP</b>		<b>4554-FX</b> <b>687-FC</b>
<b>2.5 TD</b> 96 kW (131 PS) U 25 DT, U 25 TD, X 25 DT, X 25 TD	04.94→ 07.01	mot. 34398418→ (12), 04.96→	<b>609-OX</b> <b>362-OC</b>	<b>333-AP</b>	(12), 04.96→	<b>075-FS</b> <b>001-FS</b>
<b>2.5 V6</b> 125-143 kW (170-194 PS) X 25 XE	03.94→ 09.00			<b>333-AP</b>		
<b>2.6 V6</b> 125-132 kW (170-180 PS) Y 26 SE	08.00→ 06.03			<b>333-AP</b>		
<b>3.0 V6</b> 148-155 kW (201-211 PS) X 30 XE	07.94→ 07.00			<b>333-AP</b>		
<b>3.2 V6</b> 160 kW (218 PS) Y 32 SE	02.01→ 06.03			<b>333-AP</b>		
<b>OMEGA (B) Saloon (V94)</b>						
<b>2.0</b> 85-90 kW (116-122 PS) 20 SE, X 20 SE	03.94→ 09.99		<b>100-OS</b>	<b>333-AP</b>	(AL) (ST), Bitte Abmessungen beachten	<b>268-FP</b> <b>643-FP</b>
<b>2.0</b> 85-90 kW (116-122 PS) 20 SE, X 20 SE	09.95→ 09.96		<b>100-OS</b>	<b>333-AP</b>	(AL) (ST), Bitte Abmessungen beachten	<b>268-FP</b> <b>643-FP</b>
<b>2.0 16V</b> 100 kW (136 PS) X 20 XEV	03.94→ 07.01		<b>100-OS</b>	<b>333-AP</b>	(AL) (ST), Bitte Abmessungen beachten	<b>268-FP</b> <b>643-FP</b>
<b>2.0 DTI 16V</b> 74 kW (101 PS) X 20 DTH	01.98→ 09.00		<b>569-OX</b>	<b>333-AP</b>		<b>4554-FX</b> <b>687-FC</b>
<b>2.0 Dualfuel</b> 100 kW (136 PS) X 20 XEV	05.98→ 07.01			<b>333-AP</b>		
<b>2.2 16V</b> 106-108 kW (144-147 PS) Y 22 XE, Z 22 XE	01.94→ 06.03	→09.00 10.00→	<b>100-OS</b> <b>917-OS</b>	<b>333-AP</b>	(AL) (ST), Bitte Abmessungen beachten	<b>268-FP</b> <b>643-FP</b>
<b>2.2 DTI 16V</b> 85-88 kW (116-120 PS) Y 22 DTH	08.00→ 07.03		<b>569-OX</b>	<b>333-AP</b>		<b>4554-FX</b> <b>687-FC</b>
<b>2.5 TD</b> 96 kW (131 PS) U 25 DT, U 25 TD, X 25 DT, X 25 TD	04.94→ 07.01	mot. 34398418→ (12), 04.96→	<b>609-OX</b> <b>362-OC</b>	<b>333-AP</b>	(12), 04.96→	<b>075-FS</b> <b>001-FS</b>
<b>2.5 V6</b> 125-143 kW (170-194 PS) X 25 XE	03.94→ 09.00			<b>333-AP</b>		
<b>2.6 V6</b> 125-132 kW (170-180 PS) Y 26 SE	08.00→ 07.03			<b>333-AP</b>		
<b>3.0 V6</b> 148-155 kW (201-211 PS) X 30 XE	04.94→ 07.00			<b>333-AP</b>		
<b>3.2 V6</b> 160 kW (218 PS) Y 32 SE	02.01→ 07.03			<b>333-AP</b>		
<b>SENATOR</b>						
<b>2.0 E</b> 85 kW (115 PS) H 20 E	03.83→ 10.84		<b>099-OS</b>		(AL)	<b>080-FP</b>
<b>2.2 E</b> 85 kW (116 PS) 22 E	11.84→ 08.87		<b>099-OS</b>		(AL)	<b>080-FP</b>
<b>2.2 TD</b> 63 kW (86 PS) 23 TD	11.84→ 08.87					<b>075-FS</b>

**V**

							
<b>SENATOR</b>							
2.5 i 96-103 kW (130-140 PS) 25 E	09.84→ 08.87				(AL)	<b>080-FP</b>	
3.0 115 kW (156 PS) C 30 LE	09.85→ 08.87				(AL)	<b>080-FP</b>	
3.0 i 132 kW (180 PS) 30 E	09.84→ 12.86				(AL)	<b>080-FP</b>	
<b>SENATOR Mk II (B) (V88)</b>							
2.6 i 110 kW (150 PS) C 26 NE	09.90→ 09.93			<b>197-AP</b>	(AL)	<b>080-FP</b>	
3.0 130-135 kW (177-184 PS) 30 NE	09.87→ 08.88			<b>197-AP</b>	(AL)	<b>080-FP</b>	
3.0 130-135 kW (177-184 PS) 30 NE, C 30 NE	01.88→ 09.90			<b>197-AP</b>	(AL)	<b>080-FP</b>	
3.0 24V 150 kW (204 PS) C 30 SE	09.89→ 09.93			<b>197-AP</b>	(AL)	<b>080-FP</b>	
3.0 i Cat 130-135 kW (177-184 PS) 30 NE, C 30 NE	01.88→ 09.93			<b>197-AP</b>	(AL)	<b>080-FP</b>	
<b>SIGNUM (Z03)</b>							
1.8 87-92 kW (118-125 PS) Z 18 XE	06.03→ 07.05	<b>4118-OX</b>		<b>915-AP</b>	(AL)  (ST), Bitte Abmessungen n beachten	<b>268-FP</b>  <b>643-FP</b>	(without air cond.)  <b>4035-ACC</b>
1.8 103 kW (140 PS) Z 18 XER	08.05→ 05.08	<b>4118-OX</b>		<b>915-AP</b>	(AL)  (ST), Bitte Abmessungen n beachten	<b>268-FP</b>  <b>643-FP</b>	(without air cond.)  <b>4035-ACC</b>
1.9 CDTi 88 kW (120 PS) Z 19 DT	04.04→ 03.08	<b>4111-OX</b>		<b>915-AP</b>		<b>4136-FX</b>	(without air cond.)  <b>4035-ACC</b>
1.9 CDTi 16V 110 kW (150 PS) Z 19 DTH	04.04→ 03.08	<b>4111-OX</b>		<b>915-AP</b>		<b>4136-FX</b>	(without air cond.)  <b>4035-ACC</b>
2.0 DTi 74 kW (101 PS) Y 20 DTH	05.03→ 04.04	<b>569-OX</b>		<b>915-AP</b>		<b>4554-FX</b>  <b>687-FC</b>	(without air cond.)  <b>4035-ACC</b>
2.0 i Turbo 129 kW (175 PS) Z 20 NET	03.03→ 10.08	<b>630-OX</b>		<b>915-AP</b>	(AL)  (ST), Bitte Abmessungen n beachten	<b>268-FP</b>  <b>643-FP</b>	(without air cond.)  <b>4035-ACC</b>
2.2 DTi 92 kW (125 PS) Y 22 DTR	05.03→ 05.08	<b>569-OX</b>		<b>915-AP</b>		<b>4554-FX</b>  <b>687-FC</b>	(without air cond.)  <b>4035-ACC</b>
2.2 i 100-114 kW (136-155 PS) Z 22 YH	05.03→ 05.08	<b>630-OX</b>		<b>915-AP</b>	(AL)  (ST), Bitte Abmessungen n beachten	<b>268-FP</b>  <b>643-FP</b>	(without air cond.)  <b>4035-ACC</b>
2.8 V6 Turbo 169 kW (230 PS) Z 28 NEL	07.05→ 05.08			<b>915-AP</b>	(AL)  (ST), Bitte Abmessungen n beachten	<b>268-FP</b>  <b>643-FP</b>	(without air cond.)  <b>4035-ACC</b>
3.0 CDTi 130 kW (177 PS) Y 30 DT	05.03→ 05.08			<b>915-AP</b>		<b>4554-FX</b>  <b>687-FC</b>	(without air cond.)  <b>4035-ACC</b>
3.0 V6 CDTi 135 kW (184 PS) Z 30 DT	07.05→ 06.08			<b>915-AP</b>		<b>4554-FX</b>  <b>687-FC</b>	(without air cond.)  <b>4035-ACC</b>

								
<b>SIGNUM (Z03)</b>								
<b>3.2 V6 155 kW (211 PS)</b> Z 32 SE	05.03→ 05.08			<b>915-AP</b>	(AL)  (ST), Bitte Abmessungen beachten	<b>268-FP</b>  <b>643-FP</b>	(without air cond.)	<b>4035-ACC</b>
<b>SINTRA (APV)</b>								
<b>2.2 DTI 85 kW (116 PS)</b> X 22 DTH	07.97→ 04.99		<b>569-OX</b>			<b>4554-FX</b> <b>687-FC</b>		
<b>2.2 i 16 V 100-104 kW (136-141 PS)</b> X 22 XE	11.96→ 04.99		<b>100-OS</b>					
<b>3.0 i 24V 148-155 kW (201-211 PS)</b> X 30 XE	11.96→ 04.99		<b>100-OS</b>					
<b>TIGRA Mk I (S93)</b>								
<b>1.4 16V 66 kW (90 PS)</b> X 14 XE	07.94→ 12.00		<b>100-OS</b>		(AL)  (ST), Bitte Abmessungen beachten	<b>268-FP</b>  <b>643-FP</b>	(without air cond.)	<b>4035-ACC</b>
<b>1.6 16V 78-80 kW (106-109 PS)</b> X 16 XE	07.94→ 12.00		<b>100-OS</b>		(AL)  (ST), Bitte Abmessungen beachten	<b>268-FP</b>  <b>643-FP</b>	(without air cond.)	<b>4035-ACC</b>
<b>TIGRA TwinTop (X04)</b>								
<b>1.3 CDTI 51-52 kW (70-71 PS)</b> Z 13 DT	06.04→ 08.09	UFI Housing	<b>4099-OX</b>  <b>4103-OX</b>	<b>679-AP</b>		<b>4136-FX</b>	(without air cond.)	<b>4035-ACC</b>
<b>1.4 66 kW (90 PS)</b> Z 14 XEP	06.04→ 08.09		<b>4118-OX</b>	<b>679-AP</b>			(without air cond.)	<b>4035-ACC</b>
<b>1.8 87-92 kW (118-125 PS)</b> Z 18 XE	06.04→ 08.09			<b>679-AP</b>			(without air cond.)	<b>4035-ACC</b>
<b>VECTRA (B) Estate (J96)</b>								
<b>1.8 i 16V (F35) 85 kW (116 PS)</b> X 18 XE1	11.96→ 09.00		<b>100-OS</b>	<b>290-AP</b>	(AL)  (ST), Bitte Abmessungen beachten	<b>268-FP</b>  <b>643-FP</b>		
<b>1.8 i 16V (F35) 87-92 kW (118-125 PS)</b> Z 18 XE	09.00→ 03.02		<b>100-OS</b>	<b>290-AP</b>	(AL)  (ST), Bitte Abmessungen beachten	<b>268-FP</b>  <b>643-FP</b>		
<b>2.0 DI 16V (F35) 60 kW (82 PS)</b> X 20 DTL	08.95→ 10.01		<b>569-OX</b>			<b>4554-FX</b> <b>687-FC</b>		
<b>2.0 DTI 16V (F35) 74 kW (101 PS)</b> X 20 DTH, Y 20 DTH	08.95→ 10.01		<b>569-OX</b>	<b>915-AP</b>		<b>4554-FX</b> <b>687-FC</b>		
<b>2.0 Dualfuel (F35) 100 kW (136 PS)</b> X 20 XEV	10.98→ 01.01			<b>290-AP</b>				
<b>2.0 i 16V (F35) 100 kW (136 PS)</b> X 20 XEV	10.95→ 01.01		<b>100-OS</b>	<b>290-AP</b>	(AL)  (ST), Bitte Abmessungen beachten	<b>268-FP</b>  <b>643-FP</b>		
<b>2.2 DTI 16V (F35) 92 kW (125 PS)</b> Y 22 DTR	08.95→ 10.01		<b>569-OX</b>	<b>915-AP</b>		<b>4554-FX</b> <b>687-FC</b>		
<b>2.2 i 16V (F35) 106-108 kW</b> (144-147 PS) Z 22 SE	08.95→ 10.01		<b>630-OX</b>	<b>915-AP</b>	(AL)  (ST), Bitte Abmessungen beachten	<b>268-FP</b>  <b>643-FP</b>		

**V**

					
<b>VECTRA (B) Estate (J96)</b>					
<b>2.5 i GSi (F35)</b> 125-143 kW (170-194 PS) X 25 XE	05.98→ 09.99	<b>100-OS</b>		<b>290-AP</b>	(AL) <b>268-FP</b> (ST), Bitte Abmessungen beachten <b>643-FP</b>
<b>2.5 i V6 (F35)</b> 125-143 kW (170-194 PS) X 25 XE	11.96→ 08.00	<b>100-OS</b>		<b>290-AP</b>	(AL) <b>268-FP</b> (ST), Bitte Abmessungen beachten <b>643-FP</b>
<b>2.6 i V6 (F35)</b> 125-132 kW (170-180 PS) Y 26 SE	09.00→ 03.02			<b>290-AP</b>	
<b>VECTRA (B) Hatchback (J96)</b>					
<b>1.6 i (F68)</b> 55 kW (75 PS) X 16 SZR	08.95→ 10.01	<b>100-OS</b>		<b>290-AP</b>	(AL) <b>268-FP</b> (ST), Bitte Abmessungen beachten <b>643-FP</b>
<b>1.6 i 16V (F68)</b> 63-74 kW (85-101 PS) X 16 XEL, Y 16 XE, Z 16 XE	08.95→ 10.01	<b>100-OS</b>		<b>290-AP</b>	(AL) <b>268-FP</b> (ST), Bitte Abmessungen beachten <b>643-FP</b>
<b>1.7 TD (F68)</b> 60 kW (82 PS) X17TD	10.95→ 11.96	<b>109-OS</b> <b>109/3-OS</b>			<b>075-FS</b>
<b>1.8 i 16V (F68)</b> 85 kW (116 PS) X 18 XE1	10.95→ 09.00	<b>100-OS</b>		<b>290-AP</b>	(AL) <b>268-FP</b> (ST), Bitte Abmessungen beachten <b>643-FP</b>
<b>1.8 i 16V (F68)</b> 87-92 kW (118-125 PS) Z 18 XE	09.00→ 07.03	<b>100-OS</b>		<b>290-AP</b>	(AL) <b>268-FP</b> (ST), Bitte Abmessungen beachten <b>643-FP</b>
<b>2.0 DTi 16V (F68)</b> 74 kW (101 PS) X 20 DTH, Y 20 DTH	06.97→ 10.01	<b>569-OX</b>		<b>915-AP</b>	<b>4554-FX</b> <b>687-FC</b>
<b>2.0 Di 16V (F68)</b> 60 kW (82 PS) X 20 DTL	08.95→ 10.01	<b>569-OX</b>			<b>4554-FX</b> <b>687-FC</b>
<b>2.0 Dualfuel (F68)</b> 100 kW (136 PS) X 20 XEV	08.98→ 01.01			<b>290-AP</b>	
<b>2.0 i 16V (F68)</b> 100 kW (136 PS) X 20 XEV	10.95→ 01.01	<b>100-OS</b>		<b>290-AP</b>	(AL) <b>268-FP</b> (ST), Bitte Abmessungen beachten <b>643-FP</b>
<b>2.2 DTi 16V (F68)</b> 92 kW (125 PS) Y 22 DTR	08.95→ 10.01	<b>569-OX</b>		<b>915-AP</b>	<b>4554-FX</b> <b>687-FC</b>
<b>2.2 i 16V (F68)</b> 106-108 kW (144-147 PS) Z 22 SE	09.00→ 07.03	<b>630-OX</b>		<b>915-AP</b>	(AL) <b>268-FP</b> (ST), Bitte Abmessungen beachten <b>643-FP</b>
<b>2.5 i GSi (F68)</b> 125-143 kW (170-194 PS) X 25 XE	03.98→ 07.00	<b>100-OS</b>		<b>290-AP</b>	(AL) <b>268-FP</b> (ST), Bitte Abmessungen beachten <b>643-FP</b>
<b>2.5 i V6 (F68)</b> 125-143 kW (170-194 PS) X 25 XE	09.95→ 08.00	<b>100-OS</b>		<b>290-AP</b>	(AL) <b>268-FP</b> (ST), Bitte Abmessungen beachten <b>643-FP</b>
<b>2.6 i V6 (F68)</b> 125-132 kW (170-180 PS) Y 26 SE	09.00→ 07.03			<b>290-AP</b>	







<b>VECTRA (B) Saloon (J96)</b>								
<b>1.6 i (F19)</b> 55 kW (75 PS) X 16 SZR	08.95→ 10.01		<b>100-OS</b>		<b>290-AP</b>	(AL) (ST), Bitte Abmessungen beachten	<b>268-FP</b> <b>643-FP</b>	
<b>1.6 i 16V (F19)</b> 63-74 kW (85-101 PS) X 16 XEL, Y 16 XE, Z 16 XE	08.95→ 10.01		<b>100-OS</b>		<b>290-AP</b>	(AL) (ST), Bitte Abmessungen beachten	<b>268-FP</b> <b>643-FP</b>	
<b>1.7 TD (F19)</b> 60 kW (82 PS) X17TD	10.95→ 11.96		<b>109-OS</b> <b>109/3-OS</b>				<b>075-FS</b>	
<b>1.8 i 16V (F19)</b> 85 kW (116 PS) X 18 XE	10.95→ 09.00		<b>100-OS</b>		<b>290-AP</b>	(AL) (ST), Bitte Abmessungen beachten	<b>268-FP</b> <b>643-FP</b>	
<b>1.8 i 16V (F19)</b> 85 kW (116 PS) X 18 XE1	10.95→ 09.00				<b>290-AP</b>			
<b>1.8 i 16V (F19)</b> 87-92 kW (118-125 PS) Z 18 XE	09.00→ 03.02		<b>100-OS</b>		<b>290-AP</b>	(AL) (ST), Bitte Abmessungen beachten	<b>268-FP</b> <b>643-FP</b>	
<b>2.0 DI 16V (F19)</b> 60 kW (82 PS) X 20 DTL	08.95→ 10.01		<b>569-OX</b>				<b>4554-FX</b> <b>687-FC</b>	
<b>2.0 DTI 16V (F19)</b> 74 kW (101 PS) X 20 DTH, Y 20 DTH	08.95→ 10.01		<b>569-OX</b>		<b>915-AP</b>		<b>4554-FX</b> <b>687-FC</b>	
<b>2.0 Dualfuel (F19)</b> 100 kW (136 PS) X 20 XEV	05.98→ 01.01				<b>290-AP</b>			
<b>2.0 i 16V (F19)</b> 100 kW (136 PS) X 20 XEV	10.95→ 01.01		<b>100-OS</b>		<b>290-AP</b>	(AL) (ST), Bitte Abmessungen beachten	<b>268-FP</b> <b>643-FP</b>	
<b>2.2 DTI 16V (F19)</b> 92 kW (125 PS) Y 22 DTR	08.95→ 10.01		<b>569-OX</b>		<b>915-AP</b>		<b>4554-FX</b> <b>687-FC</b>	
<b>2.2 i 16V (F19)</b> 106-108 kW (144-147 PS) Z 22 SE	08.95→ 10.01		<b>630-OX</b>		<b>915-AP</b>	(AL) (ST), Bitte Abmessungen beachten	<b>268-FP</b> <b>643-FP</b>	
<b>2.5 i GSi (F19)</b> 125-143 kW (170-194 PS) X 25 XE	03.98→ 07.00		<b>100-OS</b>		<b>290-AP</b>	(AL) (ST), Bitte Abmessungen beachten	<b>268-FP</b> <b>643-FP</b>	
<b>2.5 i V6 (F19)</b> 125-143 kW (170-194 PS) X 25 XE	09.95→ 08.00		<b>100-OS</b>		<b>290-AP</b>	(AL) (ST), Bitte Abmessungen beachten	<b>268-FP</b> <b>643-FP</b>	
<b>2.6 i V6 (F19)</b> 125-132 kW (170-180 PS) Y 26 SE	09.00→ 03.02				<b>290-AP</b>			
<b>VECTRA C</b>								
<b>1.6i 16V</b> 63-77 kW (85-105 PS) Z 16 XE, Z 16 XEP	09.01→		<b>917-OS</b>		<b>915-AP</b>	(AL) (ST), Bitte Abmessungen beachten	<b>268-FP</b> <b>643-FP</b>	(without air cond.) <b>4035-ACC</b>
<b>1.8i 16V LPG</b>	04.02→	→08.06	<b>100-OS</b>					(without air cond.) <b>4035-ACC</b>

**V**













							
<b>VECTRA Mk II (C) (Z02)</b>							
<b>1.8 103 kW (140 PS)</b> Z 18 XER	01.06→ 07.08	<b>4118-OX</b>	<b>915-AP</b>	(AL)  (ST), Bitte Abmessungen beachten	<b>268-FP</b>  <b>643-FP</b>	(without air cond.)	<b>4035-ACC</b>
<b>1.8 16V 87-92 kW (118-125 PS)</b> Z 18 XE	04.02→ 07.08	<b>917-OS</b>	<b>915-AP</b>	(AL)  (ST), Bitte Abmessungen beachten	<b>268-FP</b>  <b>643-FP</b>	(without air cond.)	<b>4035-ACC</b>
<b>1.8 16V Dualfuel 87-92 kW</b> (118-125 PS) Z 18 XE	04.02→ 07.08	<b>917-OS</b>	<b>915-AP</b>	(AL)  (ST), Bitte Abmessungen beachten	<b>268-FP</b>  <b>643-FP</b>	(without air cond.)	<b>4035-ACC</b>
<b>1.9 CDTi 88 kW (120 PS)</b> Z 19 DT	04.02→ 09.08	<b>4111-OX</b>	<b>915-AP</b>		<b>4136-FX</b>	(without air cond.)	<b>4035-ACC</b>
<b>1.9 CDTi 16V 110 kW (150 PS)</b> Z 19 DTH	04.04→ 08.08	<b>4111-OX</b>	<b>915-AP</b>		<b>4136-FX</b>	(without air cond.)	<b>4035-ACC</b>
<b>2.0 16V Turbo 129 kW (175 PS)</b> Z 20 NET	01.00→ 10.08	<b>630-OX</b>	<b>915-AP</b>			(without air cond.)	<b>4035-ACC</b>
<b>2.0 DTi 16V 74 kW (101 PS)</b> Y 20 DTH	04.02→ 10.08	<b>569-OX</b>	<b>915-AP</b>		<b>4554-FX</b>  <b>687-FC</b>	(without air cond.)	<b>4035-ACC</b>
<b>2.2 16V 106-108 kW (144-147 PS)</b> Z 22 SE	01.02→ 10.08	<b>630-OX</b>	<b>915-AP</b>			(without air cond.)	<b>4035-ACC</b>
<b>2.2 DTi 16V 92 kW (125 PS)</b> Y 22 DTR	04.02→ 10.08	<b>569-OX</b>	<b>915-AP</b>		<b>4554-FX</b>  <b>687-FC</b>	(without air cond.)	<b>4035-ACC</b>
<b>2.2 direct 100-114 kW (136-155 PS)</b> Z 22 YH	01.02→ 10.08	<b>569-OX</b>	<b>915-AP</b>		<b>4554-FX</b>  <b>687-FC</b>	(without air cond.)	<b>4035-ACC</b>
<b>3.0 CDTi 135 kW (184 PS)</b> Z 30 DT	08.05→ 07.08		<b>915-AP</b>		<b>4554-FX</b>  <b>687-FC</b>	(without air cond.)	<b>4035-ACC</b>
<b>3.0 V6 CDTi 130 kW (177 PS)</b> Y 30 DT	06.03→ 08.05		<b>915-AP</b>		<b>4554-FX</b>  <b>687-FC</b>	(without air cond.)	<b>4035-ACC</b>
<b>3.2 V6 155 kW (211 PS)</b> Z 32 SE	06.03→ 07.08		<b>915-AP</b>	(AL), →09.05  (ST), Bitte Abmessungen beachten, →09.05	<b>268-FP</b>  <b>643-FP</b>	(without air cond.)	<b>4035-ACC</b>
<b>VECTRA Mk II (C) Estate (Z02)</b>							
<b>1.8 103 kW (140 PS)</b> Z 18 XER	01.06→ 07.08	<b>4118-OX</b>	<b>915-AP</b>	(AL)  (ST), Bitte Abmessungen beachten	<b>268-FP</b>  <b>643-FP</b>	(without air cond.)	<b>4035-ACC</b>
<b>1.8 16V 87-92 kW (118-125 PS)</b> Z 18 XE	10.03→ 08.05	<b>917-OS</b>	<b>915-AP</b>	(AL)  (ST), Bitte Abmessungen beachten	<b>268-FP</b>  <b>643-FP</b>	(without air cond.)	<b>4035-ACC</b>
<b>1.9 CDTi 88 kW (120 PS)</b> Z 19 DT	04.04→ 07.08	<b>4111-OX</b>	<b>915-AP</b>		<b>4136-FX</b>	(without air cond.)	<b>4035-ACC</b>
<b>1.9 CDTi 16V 110 kW (150 PS)</b> Z 19 DTH	04.04→ 05.09	<b>4111-OX</b>	<b>915-AP</b>		<b>4136-FX</b>	(without air cond.)	<b>4035-ACC</b>
<b>2.0 16V Turbo 129 kW (175 PS)</b> Z 20 NET	10.03→ 07.08	<b>630-OX</b>	<b>915-AP</b>			(without air cond.)	<b>4035-ACC</b>

**V**





					
<b>VECTRA Mk II (C) Estate (Z02)</b>					
<b>2.0 DTI 16V</b> 74 kW (101 PS) Y 20 DTH	10.03→ 07.08	<b>569-OX</b>	<b>915-AP</b>	<b>4554-FX</b> <b>687-FC</b>	(without air cond.) <b>4035-ACC</b>
<b>2.2 DTI 16V</b> 92 kW (125 PS) Y 22 DTR	10.03→ 07.08	<b>569-OX</b>	<b>915-AP</b>	<b>4554-FX</b> <b>687-FC</b>	(without air cond.) <b>4035-ACC</b>
<b>2.2 direct</b> 100-114 kW (136-155 PS) Z 22 YH	10.03→ 07.08	<b>569-OX</b>	<b>915-AP</b>	<b>4554-FX</b> <b>687-FC</b>	(without air cond.) <b>4035-ACC</b>
<b>2.8 V6 Turbo</b> 169 kW (230 PS) Z 28 NEL	08.05→ 05.09				(without air cond.) <b>4035-ACC</b>
<b>2.8 V6 Turbo</b> 184-206 kW (250-280 PS) Z 28 NET	08.06→ 05.09				(without air cond.) <b>4035-ACC</b>
<b>3.0 CDTI</b> 135 kW (184 PS) Z 30 DT	08.05→ 07.08		<b>915-AP</b>	<b>4554-FX</b> <b>687-FC</b>	(without air cond.) <b>4035-ACC</b>
<b>3.0 V6 CDTI</b> 130 kW (177 PS) Y 30 DT	10.03→ 08.05		<b>915-AP</b>	<b>4554-FX</b> <b>687-FC</b>	(without air cond.) <b>4035-ACC</b>
<b>3.2 V6</b> 155 kW (211 PS) Z 32 SE	10.03→ 08.05		<b>915-AP</b>	(AL) <b>268-FP</b> (ST), Bitte Abmessungen beachten <b>643-FP</b>	(without air cond.) <b>4035-ACC</b>
<b>VECTRA Mk II (C) GTS (Z02)</b>					
<b>1.8</b> 103 kW (140 PS) Z 18 XER	01.06→ 07.08	<b>4118-OX</b>	<b>915-AP</b>	(AL) <b>268-FP</b> (ST), Bitte Abmessungen beachten <b>643-FP</b>	(without air cond.) <b>4035-ACC</b>
<b>1.8 16V</b> 87-92 kW (118-125 PS) Z 18 XE	08.02→ 07.08	<b>917-OS</b>	<b>915-AP</b>	(AL) <b>268-FP</b> (ST), Bitte Abmessungen beachten <b>643-FP</b>	(without air cond.) <b>4035-ACC</b>
<b>1.8 16V Dualfuel</b> 87-92 kW (118-125 PS) Z 18 XE	08.02→ 07.08	<b>917-OS</b>	<b>915-AP</b>	(AL) <b>268-FP</b> (ST), Bitte Abmessungen beachten <b>643-FP</b>	(without air cond.) <b>4035-ACC</b>
<b>1.9 CDTI</b> 88 kW (120 PS) Z 19 DT	08.02→ 07.08	<b>4111-OX</b>	<b>915-AP</b>	<b>4136-FX</b>	(without air cond.) <b>4035-ACC</b>
<b>1.9 CDTI 16V</b> 110 kW (150 PS) Z 19 DTH	04.04→ 07.08	<b>4111-OX</b>	<b>915-AP</b>	<b>4136-FX</b>	(without air cond.) <b>4035-ACC</b>
<b>2.0 16V Turbo</b> 129 kW (175 PS) Z 20 NET	03.03→ 07.08	<b>630-OX</b>	<b>915-AP</b>		(without air cond.) <b>4035-ACC</b>
<b>2.0 DTI 16V</b> 74 kW (101 PS) Y 20 DTH	08.02→ 07.08	<b>569-OX</b>	<b>915-AP</b>	<b>4554-FX</b> <b>687-FC</b>	(without air cond.) <b>4035-ACC</b>
<b>2.2 16V</b> 106-108 kW (144-147 PS) Z 22 SE	08.02→ 07.08	<b>630-OX</b>	<b>915-AP</b>		(without air cond.) <b>4035-ACC</b>
<b>2.2 DTI 16V</b> 92 kW (125 PS) Y 22 DTR	08.02→ 07.08	<b>569-OX</b>	<b>915-AP</b>	<b>4554-FX</b> <b>687-FC</b>	(without air cond.) <b>4035-ACC</b>
<b>2.2 direct</b> 100-114 kW (136-155 PS) Z 22 YH	10.03→ 08.05	<b>569-OX</b>	<b>915-AP</b>	<b>4554-FX</b> <b>687-FC</b>	(without air cond.) <b>4035-ACC</b>
<b>2.8 V6 Turbo</b> 169 kW (230 PS) Z 28 NEL	08.05→ 05.09				(without air cond.) <b>4035-ACC</b>



							
<b>VECTRA Mk II (C) GTS (Z02)</b>							
<b>2.8 V6 Turbo</b> 184-206 kW (250-280 PS) Z 28 NET	08.05→ 08.06						(without air cond.) <b>4035-ACC</b>
<b>2.8 V6 Turbo</b> 184-206 kW (250-280 PS) Z 28 NET	02.06→ 05.09						(without air cond.) <b>4035-ACC</b>
<b>3.0 CDTi</b> 135 kW (184 PS) Z 30 DT	08.05→ 07.08			<b>915-AP</b>		<b>4554-FX</b> <b>687-FC</b>	(without air cond.) <b>4035-ACC</b>
<b>3.0 V6 CDTi</b> 130 kW (177 PS) Y 30 DT	06.03→ 08.05			<b>915-AP</b>		<b>4554-FX</b> <b>687-FC</b>	(without air cond.) <b>4035-ACC</b>
<b>3.2 V6</b> 155 kW (211 PS) Z 32 SE	08.02→ 07.08			<b>915-AP</b>	(AL), →09.05  (ST), Bitte Abmessungen beachten, →09.05	<b>268-FP</b> <b>643-FP</b>	(without air cond.) <b>4035-ACC</b>
<b>VX220 Convertible (E01)</b>							
<b>2.0 VXR</b> 140-162 kW (190-220 PS) Z 20 LET	10.03→ 07.05			<b>543-AP</b>			
<b>2.0 i Turbo</b> 140-162 kW (190-220 PS) Z 20 LET	03.01→ 07.05		<b>917-OS</b>	<b>543-AP</b>			
<b>2.2 i</b> 106-108 kW (144-147 PS) Z 22 SE	09.00→ 07.05		<b>630-OX</b>	<b>290-AP</b>			
<b>ZAFIRA A (T98)</b>							
<b>1.6 16V</b> 63-74 kW (85-101 PS) X 16 XEL, Z 16 XE	04.99→ 08.05	→09.00  10.00→	<b>100-OS</b> <b>917-OS</b>	<b>543-AP</b>	(AL)  (ST), Bitte Abmessungen beachten	<b>268-FP</b> <b>643-FP</b>	DELPHI <b>743-AC</b> <b>959-ACC</b>  DELPHI <b>4226-ACC</b> <b>936-ACC</b>
<b>1.6 CNG</b> 69-74 kW (94-101 PS) Z 16 YNG	09.01→ 06.05			<b>543-AP</b>			
<b>1.6 Dualfuel</b> 74 kW (101 PS) X 16 XEL	11.98→ 08.05			<b>543-AP</b>			
<b>1.8 16V</b> 85 kW (116 PS) X 18 XE1	05.99→ 08.00	(12)	<b>917-OS</b>	<b>543-AP</b>	(AL)  (ST), Bitte Abmessungen beachten	<b>268-FP</b> <b>643-FP</b>	DELPHI <b>743-AC</b> <b>959-ACC</b>  DELPHI <b>4226-ACC</b> <b>936-ACC</b>
<b>1.8 16V</b> 87-92 kW (118-125 PS) Z 18 XE	09.00→ 08.05	(12)	<b>917-OS</b>	<b>543-AP</b>	(AL)  (ST), Bitte Abmessungen beachten	<b>268-FP</b> <b>643-FP</b>	DELPHI <b>743-AC</b> <b>959-ACC</b>  DELPHI <b>4226-ACC</b> <b>936-ACC</b>
<b>1.8 Dualfuel</b> 87-92 kW (118-125 PS) Z 18 XE	09.00→ 08.05			<b>543-AP</b>			
<b>2.0</b> 140-162 kW (190-220 PS) Z 20 LET	06.02→ 06.05			<b>543-AP</b>			
<b>2.0 DI 16V</b> 60 kW (82 PS) X 20 DTL	10.99→ 08.05		<b>569-OX</b>	→Y8999999 <b>543-AP</b>		<b>4554-FX</b> <b>687-FC</b>	<b>959-AC</b> <b>4226-ACC</b>
<b>2.0 DTI 16V</b> 74 kW (101 PS) Y 20 DTH	04.99→ 08.05		<b>569-OX</b>	<b>684-AP</b>		<b>4554-FX</b> <b>687-FC</b>	DELPHI <b>743-AC</b> <b>959-ACC</b>  DELPHI <b>4226-ACC</b> <b>936-ACC</b>

					
<b>ZAFIRA A (T98)</b>					
<b>2.0 GSI Turbo</b> 140-162 kW (190-220 PS) Z 20 LET	09.01→ 06.05			<b>543-AP</b>	
<b>2.2 16V</b> 106-108 kW (144-147 PS) Z 22 SE	11.98→ 08.04	<b>630-OX</b>			(AL) (ST), Bitte Abmessungen beachten DELPHI <b>743-AC</b> <b>959-AC</b> <b>4226-ACC</b> DELPHI <b>936-ACC</b>
<b>ZAFIRA Mk II</b>					
<b>2.0i Turbo 16V</b> 140-162 kW (190-220 PS) Z 20 LET	09.01→	→06.05 <b>100-OS</b>	→06.05	<b>543-AP</b>	<b>959-AC</b> <b>4226-ACC</b>
<b>ZAFIRA Mk II (B) (A05)</b>					
<b>1.6</b> 74-77 kW (101-105 PS) Z 16 XE1, Z 16 XEP	07.05→ 11.14	<b>4118-OX</b>		<b>543-AP</b>	<b>959-AC</b> <b>4226-ACC</b>
<b>1.6</b> 85 kW (116 PS) A 16 XER, Z 16 XER	12.07→ 11.14	<b>4118-OX</b>		<b>543-AP</b>	<b>959-AC</b> <b>4226-ACC</b>
<b>1.7 CDTI</b> 92 kW (125 PS) A 17 DTR	01.08→ 11.14			<b>4086-AP</b>	
<b>1.7 CDTI</b> 81 kW (110 PS) A 17 DTJ, Z 17 DTJ	04.09→ 11.14	<b>4490-OX</b>		<b>4086-AP</b>	<b>4554-FX</b> <b>959-AC</b> <b>4226-ACC</b>
<b>1.8</b> 103 kW (140 PS) A 18 XER, Z 18 XER	04.05→ 11.14			<b>543-AP</b>	
<b>1.8</b> 85-88 kW (116-120 PS) A 18 XEL	04.13→ 11.14			<b>543-AP</b>	
<b>1.9 CDTI</b> 88 kW (120 PS) Z 19 DT	07.05→ 11.14	<b>4111-OX</b>		<b>4086-AP</b>	<b>4136-FX</b> <b>959-AC</b> <b>4226-ACC</b>
<b>1.9 CDTI</b> 110 kW (150 PS) Z 19 DTH	07.05→ 11.14			<b>4086-AP</b>	<b>4136-FX</b>
<b>2.0</b> 147 kW (200 PS) Z 20 LER	07.05→ 11.14			<b>543-AP</b>	
<b>2.0</b> 176-177 kW (240-241 PS) Z 20 LEH	01.06→ 11.14			<b>543-AP</b>	
<b>2.2</b> 100-114 kW (136-155 PS) Z 22 YH	07.05→ 11.14	<b>630-OX</b>			<b>959-AC</b> <b>4226-ACC</b>
<b>ZAFIRA Mk III</b>					
<b>1.6i 16V (Gas)</b>	04.12→			<b>4493-AP</b>	
<b>ZAFIRA Mk III (P12)</b>					
<b>1.4 (75)</b> 88 kW (120 PS) A 14 NEL	10.11→ 08.18			<b>4493-AP</b>	
<b>1.4 (75)</b> 103-110 kW (140-150 PS) A 14 NET, B 14 NET	10.11→ 08.18			<b>4493-AP</b>	
<b>1.6 CDTi (75)</b> 88-100 kW (120-136 PS) B 16 DTH	03.13→ 08.18			<b>4493-AP</b>	
<b>1.6 CDTi (75)</b> 88-100 kW (120-136 PS) B 16 DTH	10.16→ 08.18			<b>4493-AP</b>	
<b>1.6 CNG (75)</b> 110 kW (150 PS) A 16 XNT	10.11→ 08.18			<b>4493-AP</b>	
<b>1.6 SIDI (75)</b> 147 kW (200 PS) A 16 SHT	07.13→ 08.18			<b>4493-AP</b>	
<b>2.0 BiTurbo CDTI (75)</b> 140-143 kW (190-194 PS) A 20 DTR	11.12→ 08.18	<b>4460-OX</b>		<b>4493-AP</b>	







**V**

							
<b>ZAFIRA Mk III (P12)</b>							
<b>2.0 CDTi (75) 81 kW (110 PS)</b> A 20 DTL	10.11→ 08.18		<b>4460-OX</b>		<b>4493-AP</b>		
<b>2.0 CDTi (75) 96 kW (131 PS)</b> A 20 DT, Y 20 DTJ, Z 20 DTJ	10.11→ 08.18		<b>4460-OX</b>		<b>4493-AP</b>		
<b>2.0 CDTi (75) 118-121 kW (160-165 PS)</b> A 20 DTH	10.11→ 08.18		<b>4460-OX</b>		<b>4493-AP</b>		
<b>2.0 CDTi (75) 125 kW (170 PS)</b> B 20 DTH	01.15→ 08.18				<b>4493-AP</b>		
<b>ARENA Combi (A97)</b>							
<b>1.9 D 44 kW (60 PS)</b> F8Q 600, F8Q 606	03.98→ 08.01					C057917→ <b>437-FC</b> <b>905-FX</b>	
<b>2.5 D 55-58 kW (75-79 PS)</b> S8U 758, S8U 782	03.98→ 08.01					<b>437-FC</b>	
<b>2.5 D 55 kW (75 PS)</b> S8U 780	03.98→ 08.01					Y257500→ <b>437-FC</b> <b>905-FX</b>	
<b>ARENA Van (A97)</b>							
<b>1.9 D 44 kW (60 PS)</b> F8Q 600, F8Q 606	03.98→ 08.01					C057917→ <b>437-FC</b> <b>905-FX</b>	
<b>2.5 D 55-58 kW (75-79 PS)</b> S8U 758, S8U 782	03.98→ 08.01					<b>437-FC</b>	
<b>2.5 D 55 kW (75 PS)</b> S8U 780	03.98→ 08.01					Y257500→ <b>437-FC</b> <b>905-FX</b>	
<b>ASTRAMAX (T85)</b>							
<b>1.4 i 44 kW (60 PS)</b> C 14 NZ	08.91→ 07.94				<b>332-AP</b>		
<b>1.6 i 55-61 kW (75-83 PS)</b> C 16 NZ	08.91→ 10.94				<b>332-AP</b>		
<b>ASTRAVAN Mk III (F) Estate Van (T92)</b>							
<b>1.4 i (F70) 44 kW (60 PS)</b> C 14 NZ	09.91→ 08.95				<b>332-AP</b>		
<b>1.6 i (F70) 55-61 kW (75-83 PS)</b> C 16 NZ	10.91→ 08.98				<b>332-AP</b>		
<b>1.6 i (F70) 52 kW (71 PS)</b> X 16 SZ	09.94→ 08.96		<b>100-OS</b>		<b>332-AP</b>	(AL) <b>080-FP</b>	
<b>1.7 D (F70) 42 kW (57 PS)</b> 17 D	09.91→ 08.93				<b>332-AP</b>		
<b>1.7 D (F70) 42-44 kW (57-60 PS)</b> 17 DR	07.92→ 12.94				<b>332-AP</b>	<b>075-FS</b>	
<b>1.7 TD (F70) 50 kW (68 PS)</b> X 17 DTL	09.94→ 08.98		<b>109-OS</b> <b>109/3-OS</b> <b>146-OS</b>	T8000001→	<b>332-AP</b>	<b>075-FS</b>	
		→12.95					
<b>1.7 TD (F70) 60 kW (82 PS)</b> 17 TD	09.95→ 08.96				<b>177-AP</b>		
<b>ASTRAVAN Mk IV (G) Estate Van (T98)</b>							
<b>1.6 Dualfuel 63-74 kW (85-101 PS)</b> Z 16 XE	07.00→ 08.05				<b>543-AP</b>		
<b>1.6 i 55 kW (75 PS)</b> X 16 SZR	08.98→ 09.00		<b>100-OS</b>		<b>543-AP</b>	(AL) <b>268-FP</b> (ST), Bitte Abmessungen beachten <b>643-FP</b>	DELPHI <b>743-AC</b> <b>959-AC</b>  DELPHI <b>4226-ACC</b> <b>936-ACC</b>

**V**









  					
<b>ASTRAVAN Mk IV (G) Estate Van (T98)</b>					
<b>1.6 i</b> 62-64 kW (84-87 PS) Z 16 SE	09.00→ 08.06	100-OS	543-AP	(AL) (ST), Bitte Abmessungen beachten	268-FP 643-FP  DELPHI 743-AC 959-AC 4226-ACC DELPHI 936-ACC
<b>1.7 CDTi</b> 59 kW (80 PS) Z 17 DTL	07.03→ 08.06		684-AP		
<b>1.7 DTi 16V</b> 55 kW (75 PS) Y 17 DT	04.01→ 08.06	621-OX	684-AP	4554-FX 687-FC	DELPHI 743-AC 959-AC 4226-ACC DELPHI 936-ACC
<b>1.7 TD</b> 50 kW (68 PS) X 17 DTL	08.98→ 08.06	528-OS	543-AP	4554-FX 687-FC	DELPHI 743-AC 959-AC 4226-ACC DELPHI 936-ACC
<b>2.0 DI</b> 60 kW (82 PS) X 20 DTL	08.98→ 08.06	569-OX	543-AP	4554-FX 687-FC	DELPHI 743-AC 959-AC 4226-ACC DELPHI 936-ACC
<b>2.0 DI</b> 60 kW (82 PS) Y 20 DTL	08.98→ 08.06	569-OX		4554-FX 687-FC	DELPHI 743-AC 959-AC 4226-ACC DELPHI 936-ACC
<b>2.0 DTi</b> 74 kW (101 PS) Y 20 DTH	04.04→ 08.06	569-OX	543-AP 684-AP	4554-FX 687-FC	DELPHI 743-AC 959-AC 4226-ACC DELPHI 936-ACC
<b>ASTRAVAN Mk V (H) Estate Van (A04)</b>					
<b>1.3 CDTi</b> 66-74 kW (90-101 PS) Z 13 DTH	08.05→	UFI Housing 4099-OX 4103-OX	684-AP	4136-FX	DELPHI 743-AC 959-AC 4226-ACC DELPHI 936-ACC
<b>1.4 i</b> 66 kW (90 PS) Z 14 XEP	03.05→	19MA9235→ 581-OX 4118-OX	543-AP		DELPHI 743-AC 959-AC 4226-ACC DELPHI 936-ACC
<b>1.6</b> 74-77 kW (101-105 PS) Z 16 XE1, Z 16 XEP	03.05→	19MA9235→ 917-OS 4118-OX	543-AP		DELPHI 743-AC 959-AC 4226-ACC DELPHI 936-ACC
<b>1.7 CDTi</b> 74 kW (100 PS) Z 17 DTH	03.05→ 11.11		684-AP		
<b>1.7 CDTi</b> 59 kW (80 PS) Z 17 DTL	03.05→ 07.06	621-OX	684-AP	4554-FX 687-FC	DELPHI 743-AC 959-AC 4226-ACC DELPHI 936-ACC
<b>1.7 CDTi</b> 81 kW (110 PS) A 17 DTJ, Z 17 DTJ	06.11→ 12.13		4086-AP		
<b>1.7 CDTi</b> 92 kW (125 PS) A 17 DTR, Z 17 DTR	11.11→		4086-AP		



					
<b>ASTRAVAN Mk V (H) Estate Van (A04)</b>					
1.9 CDTi 88 kW (120 PS) Z 19 DT	03.05→ 11.11	4111-OX	4086-AP	4136-FX	743-AC DELPHI 959-AC DELPHI 4226-ACC DELPHI 936-ACC
1.9 CDTi 110 kW (150 PS) Z 19 DTH	03.05→ 11.11	4111-OX	4086-AP	4136-FX	743-AC DELPHI 959-AC DELPHI 4226-ACC DELPHI 936-ACC
<b>COMBO Mk I (B) (S93)</b>					
1.4 40-44 kW (54-60 PS) C 14 NZ, X 14 SZ	07.94→ 10.01	100-OS		(AL) 268-FP (ST), Bitte Abmessungen n beachten 643-FP	(without air cond.) 4035-ACC
1.7 D 42-44 kW (57-60 PS) X 17 D	07.94→ 10.01	109-OS 109/3-OS	326-AP	075-FS	(without air cond.) 4035-ACC
<b>COMBO Mk II (C) Box Body/MPV (F25)</b>					
1.3 CDTi 16V 51-52 kW (69-71 PS) Y 13 DT, Z 13 DT	09.04→ 02.12		679-AP		
1.3 CDTi 16V 51-55 kW (69-75 PS) Z 13 DTJ	10.05→ 11.11		679-AP		(without air cond.) 4035-ACC
1.4 16V 66 kW (90 PS) Z 14 XE	10.01→ 05.07		679-AP		
1.4 i 16V 66 kW (90 PS) Z 14 XEP	01.04→ 11.11		679-AP		
1.6 62-64 kW (84-87 PS) Z 16 SE	09.01→ 10.04		679-AP		
1.6 62-64 kW (84-87 PS) Z 16 SE	10.01→ 11.11		679-AP		
1.6 CNG 16V 69-74 kW (94-101 PS) Z 16 YNG	04.05→ 02.12		679-AP		
1.6 CNG 16V 69-74 kW (94-101 PS) Y 16 YNG, Z 16 YNG	06.06→ 02.12		679-AP		
1.7 CDTi 16V 74 kW (100 PS) Z 17 DTH	12.04→ 11.11	621-OX	679-AP	4554-FX 687-FC	(without air cond.) 4035-ACC
1.7 DI 16V 48 kW (65 PS) Y 17 DTL	09.01→ 11.11	621-OX	679-AP	4554-FX 687-FC	(without air cond.) 4035-ACC
1.7 DTi 16V 55 kW (75 PS) Y 17 DT	10.01→ 11.11	621-OX	679-AP	4554-FX 687-FC	(without air cond.) 4035-ACC
<b>COMBO Mk III (D) Box Body/MPV (X12)</b>					
1.3 CDTi 55-70 kW (75-90 PS) A 13 FD	11.11→	→12.18 4460-OX			
1.6 CDTi 66-88 kW (90-120 PS) A 16 FDL	11.11→	4595-OX	4557-AP		
1.6 CDTi 74-77 kW (101-105 PS) A 16 FDH	11.11→	4595-OX	4557-AP		
1.6 CDTi 74-77 kW (101-105 PS) A 16 FDH	11.11→	4595-OX	4557-AP		
2.0 CDTi 99 kW (135 PS) A 20 FD	11.11→	→12.18 4595-OX 4460-OX	4557-AP		

**V**



  					
<b>COMBO Mk IV (E) Box Body/MPV</b>					
1.5 D 75 kW (102 PS) D 15 DT (DV5RD)	08.18→				4971-FX
1.5 D 88-96 kW (120-131 PS) D 15 DTH (DV5RC)	08.18→				4971-FX
1.6 D 73 kW (99 PS) B 16 DT (DV6FD)	06.18→	Euro 6	4873-OX		
<b>CORSAVAN Mk I (B) Hatchback Van (S93)</b>					
1.4 i 40-44 kW (54-60 PS) C 14 NZ, X 14 SZ	01.94→ 09.00		100-OS		(AL) 268-FP (ST), Bitte Abmessungen beachten 643-FP
1.5 D 37 kW (50 PS) 15 D	08.94→ 12.95		109-OS 109/3-OS	326-AP	075-FS
1.7 D 42-44 kW (57-60 PS) X 17 D	01.94→ 09.00		109-OS 109/3-OS	326-AP	075-FS
<b>CORSAVAN Mk II (C) Hatchback Van (X01)</b>					
1.2 16V (F08) 55 kW (75 PS) Z 12 XE	09.00→ 06.06	19MA9235→	581-OX 4118-OX	679-AP	(AL) 268-FP (ST), Bitte Abmessungen beachten 643-FP (without air cond.) 799-AC 4035-ACC
1.2 16V Dualfuel (F08) 55 kW (75 PS) Z 12 XE	08.01→ 06.06	19MA9235→	581-OX 4118-OX	679-AP	(AL) 268-FP (ST), Bitte Abmessungen beachten 643-FP (without air cond.) 799-AC 4035-ACC
1.3 CDTI 16V (F08) 51-52 kW (70-71 PS) Z 13 DT	04.04→ 06.06	UFI Housing	4099-OX 4103-OX	679-AP	4136-FX (without air cond.) 799-AC 4035-ACC
1.4 (F08) 66 kW (90 PS) Z 14 XEP	11.03→ 06.06	19MA9235→	917-OS 4118-OX	679-AP	(AL) 268-FP (ST), Bitte Abmessungen beachten 643-FP (without air cond.) 799-AC 4035-ACC
1.7 DI 16V (F08) 48 kW (65 PS) Y 17 DTL	09.00→ 06.06		621-OX	679-AP	4554-FX (without air cond.) 687-FC 4035-ACC
1.7 DTI 16V (F08) 55 kW (75 PS) Y 17 DT	09.00→ 06.06		621-OX	679-AP	4554-FX (without air cond.) 687-FC 4035-ACC
<b>CORSAVAN Mk III (D) Hatchback Van (S07)</b>					
1.2 59 kW (80 PS) Z 12 XEP	07.09→			4263-AP	
1.2 51 kW (69 PS) A 12 XEL	01.10→			4263-AP	
1.3 CDTI 70 kW (95 PS) A 13 DTE, A 13 DTR, Z 13 DTE	07.06→		4460-OX	4260-AP	4593-FP
1.3 CDTI 51-55 kW (69-75 PS) A 13 DTC, Z 13 DTJ	07.06→		4460-OX	4899-AP	4593-FP
1.3 CDTI 66-74 kW (90-101 PS) Z 13 DTH	07.06→		4460-OX	4260-AP	4593-FP
<b>CORSAVAN Mk IV (E) Hatchback Van (X15)</b>					
1.3 CDTi 55 kW (75 PS) B 13 DTC, B 13 DTN	10.14→				4593-FP
1.3 CDTi 70 kW (95 PS) B 13 DTE, B 13 DTR	10.14→				4593-FP
<b>MOVANO Mk I (A) Chassis/Cab (X70)</b>					
2.2 DTI (UD0) 66 kW (90 PS) G9T 720, G9T 722, G9T 750	09.00→ 05.10		633-OX		



**MOVANO Mk I (A) Chassis/Cab (X70)**

2.5 CDTI (ED, UD0) 74-107 kW  
(101-146 PS)  
G9U 632, G9U 650

08.06→  
05.10

**633-OX**

mit Wasserabscheider, with water separator, avec séparateur d'eau, con separador de agua, с водоотделителем

**4100-FX**

**905-FX**

2.5 CDTI (ED, UD0) 74-107 kW  
(101-146 PS)  
G9U 632, G9U 650

08.06→  
05.10

**633-OX**

mit Wasserabscheider, with water separator, avec séparateur d'eau, con separador de agua, с водоотделителем

**4100-FX**

**905-FX**

2.5 CDTI (UD0, ED) 74-107 kW  
(101-146 PS)  
G9U 650

10.06→  
12.10

**633-OX**

mit Wasserabscheider, with water separator, avec séparateur d'eau, con separador de agua, с водоотделителем

**4100-FX**

**905-FX**

2.5 D (UD0) 59 kW (80 PS)  
S8U 770, S8U 772

10.98→  
08.02

**905-FX**

2.5 DTI (ED, UD0) 73-85 kW  
(99-116 PS)  
G9U 720, G9U 724, G9U 750, G9U 754

01.01→  
12.06

**633-OX**

04.04→

**905-FX**

2.8 DTI (UD0, ED, HD) 84 kW (114 PS)  
S9W 702

10.98→  
10.01

**905-FX**

3.0 DTi (ED) 100 kW (136 PS)  
ZD3 200, ZD3 202

10.03→  
05.10

**4112-OX**

**MOVANO Mk I (A) Combi (X70)**

1.9 DTI (JD) 60 kW (82 PS)  
F9Q 774

10.01→  
05.10

**4170-AP**

**905-FX**

2.2 DTI (JD) 66 kW (90 PS)  
G9T 720, G9T 722, G9T 750

09.00→  
05.10

**633-OX**

2.5 CDTI (JD) 74-107 kW (101-146 PS)  
G9U 650

10.01→  
08.09

**633-OX**

mit Wasserabscheider, with water separator, avec séparateur d'eau, con separador de agua, с водоотделителем





**4100-FX**





**905-FX**











<b>MOVANO Mk I (A) Combi (X70)</b>						
<b>2.5 CDTi (JD)</b> 74-107 kW (101-146 PS) G9U 632, G9U 650	02.03→ 08.09	<b>633-OX</b>			mit Wasserabscheider, with water separator, avec séparateur d'eau, con separador de agua, с водоотделит елем	<b>4100-FX</b>          <b>905-FX</b>
<b>2.5 CDTi (JD)</b> 88-107 kW (120-146 PS) G9U 632	08.06→ 05.10	<b>633-OX</b>			mit Wasserabscheider, with water separator, avec séparateur d'eau, con separador de agua, с водоотделит елем	<b>4100-FX</b>          <b>905-FX</b>
<b>2.5 D (JD)</b> 59 kW (80 PS) S8U 770	10.98→ 09.00					<b>905-FX</b>
<b>2.5 DTi (JD)</b> 73-85 kW (99-116 PS) G9U 720, G9U 724, G9U 750, G9U 754	10.01→ 08.09	<b>633-OX</b>			04.04→	<b>905-FX</b>
<b>2.8 DTi (JD)</b> 84 kW (114 PS) S9W 702	10.98→ 10.01					<b>905-FX</b>
<b>3.0 DTi (JD)</b> 100 kW (136 PS) ZD3 200	10.03→ 05.10	<b>4112-OX</b>				
<b>MOVANO Mk I (A) Van (X70)</b>						
<b>1.9 DTi (FD)</b> 60 kW (82 PS) F9Q 774	10.01→ 05.10			<b>4170-AP</b>		<b>905-FX</b>
<b>2.2 DTi (FD)</b> 66 kW (90 PS) G9T 720, G9T 722, G9T 750	09.00→ 05.10	<b>633-OX</b>				
<b>2.5 CDTi (FD)</b> 88-107 kW (120-146 PS) G9U 632	08.06→ 05.10	<b>633-OX</b>			mit Wasserabscheider, with water separator, avec séparateur d'eau, con separador de agua, с водоотделит елем	<b>4100-FX</b>          <b>905-FX</b>
<b>2.5 CDTi (FD)</b> 74-107 kW (101-146 PS) G9U 632, G9U 650	08.06→ 05.10	<b>633-OX</b>			mit Wasserabscheider, with water separator, avec séparateur d'eau, con separador de agua, с водоотделит елем	<b>4100-FX</b>          <b>905-FX</b>











					
<b>MOVANO Mk I (A) Van (X70)</b>					
<b>2.5 CDTi (FD) 74-107 kW (101-146 PS)</b> G9U 650	10.06→ 12.10	<b>633-OX</b>		mit Wasserabscheider, with water separator, avec séparateur d'eau, con separador de agua, с водоотделит елем	<b>4100-FX</b>  <b>905-FX</b>
<b>2.5 D (FD) 59 kW (80 PS)</b> S8U 770	10.98→ 09.00				<b>905-FX</b>
<b>2.5 DTi (FD) 73-85 kW (99-116 PS)</b> G9U 720, G9U 724, G9U 750, G9U 754	10.01→ 05.10	<b>633-OX</b>		04.04→	<b>905-FX</b>
<b>2.8 TDI (FD) 84 kW (114 PS)</b> S9W 702	10.98→ 10.01				<b>905-FX</b>
<b>3.0 DTi (FD) 100 kW (136 PS)</b> ZD3 202	10.03→ 05.10	<b>4112-OX</b>			
<b>MOVANO Mk II (B) Chassis/Cab (X62)</b>					
<b>2.3 CDTi FWD (UV, EV) 74-81 kW</b> (100-110 PS) M9T 870	05.14→			<b>4899-AP</b>	
<b>2.3 CDTi FWD (UV, HV) 74-92 kW</b> (100-125 PS) M9T 670, M9T 672, M9T 676, M9T 870	05.10→			<b>4899-AP</b>	<b>4458-AC</b>
<b>2.3 CDTi FWD (UV, HV) 100-132 kW</b> (136-179 PS) M9T 702, M9T 716	05.14→			<b>4899-AP</b>	
<b>2.3 CDTi FWD (UV, HV) 107-125 kW</b> (145-170 PS) M9T 706	11.16→			<b>4899-AP</b>	
<b>2.3 CDTi FWD (UV, HV, EV) 74-107 kW</b> (101-146 PS) M9T 670, M9T 672, M9T 676, M9T 680, M9T 696, M9T 876	05.10→			<b>4899-AP</b>	<b>4458-AC</b>
<b>2.3 CDTi FWD (UV, HV, EV) 92-107 kW</b> (125-146 PS) M9T 678, M9T 680	05.10→			<b>4899-AP</b>	<b>4458-AC</b>
<b>2.3 CDTi RWD (UV, HV) 74-92 kW</b> (100-125 PS) M9T 670, M9T 690, M9T 692, M9T 870, M9T 890	07.10→			<b>4899-AP</b>	
<b>2.3 CDTi RWD (UV, HV) 100-120 kW</b> (136-163 PS) M9T 700	05.14→			<b>4899-AP</b>	
<b>2.3 CDTi RWD (UV, HV) 100-120 kW</b> (136-163 PS) M9T 700	05.14→			<b>4899-AP</b>	
<b>2.3 CDTi RWD (UV, HV, EV)</b> 74-110 kW (101-150 PS) M9T 686, M9T 690, M9T 692, M9T 696, M9T 698, M9T 876, M9T 890, M9T 898	07.10→			<b>4899-AP</b>	<b>4458-AC</b>
<b>2.3 CDTi RWD (UV, HV, EV)</b> 92-110 kW (125-150 PS) M9T 694, M9T 696, M9T 698	07.10→			<b>4899-AP</b>	<b>4458-AC</b>
<b>MOVANO Mk II (B) Combi (X62)</b>					
<b>2.3 CDTi FWD (JV) 74-92 kW</b> (101-125 PS) M9T 670, M9T 672, M9T 676	05.10→			<b>4899-AP</b>	<b>4458-AC</b>

					
<b>MOVANO Mk II (B) Combi (X62)</b>					
<b>2.3 CDTI FWD (JV)</b> 74-107 kW (101-146 PS) M9T 670, M9T 672, M9T 676, M9T 680, M9T 876	05.10→			<b>4899-AP</b>	<b>4458-AC</b>
<b>2.3 CDTI FWD (JV)</b> 92-107 kW (125-146 PS) M9T 678, M9T 680	05.10→			<b>4899-AP</b>	<b>4458-AC</b>
<b>2.3 CDTI FWD (JV)</b> 74-81 kW (100-110 PS) M9T 870	05.14→			<b>4899-AP</b>	
<b>2.3 CDTI FWD (JV)</b> 100-120 kW (136-163 PS) M9T 702	05.14→			<b>4899-AP</b>	
<b>2.3 CDTI FWD (JV)</b> 100-120 kW (136-163 PS) M9T 702	05.14→			<b>4899-AP</b>	
<b>2.3 CDTI FWD (JV)</b> 107-125 kW (145-170 PS) M9T 706	07.15→			<b>4899-AP</b>	
<b>MOVANO Mk II (B) VAN (X62)</b>					
<b>2.3 CDTI FWD (FV)</b> 74-92 kW (100-125 PS) M9T 670, M9T 672, M9T 676, M9T 870	05.10→			<b>4899-AP</b>	<b>4458-AC</b>
<b>2.3 CDTI FWD (FV)</b> 74-107 kW (101-146 PS) M9T 670, M9T 672, M9T 676, M9T 680, M9T 876	05.10→			<b>4899-AP</b>	<b>4458-AC</b>
<b>2.3 CDTI FWD (FV)</b> 92-107 kW (125-146 PS) M9T 678, M9T 680	05.10→			<b>4899-AP</b>	<b>4458-AC</b>
<b>2.3 CDTI FWD (FV)</b> 74-81 kW (100-110 PS) M9T 870	02.12→			<b>4899-AP</b>	
<b>2.3 CDTI FWD (FV)</b> 100-132 kW (136-179 PS) M9T 702, M9T 716	05.14→			<b>4899-AP</b>	
<b>2.3 CDTI FWD (FV)</b> 100-120 kW (136-163 PS) M9T 700	05.14→			<b>4899-AP</b>	
<b>2.3 CDTI RWD (FV)</b> 74-92 kW (100-125 PS) M9T 690, M9T 692, M9T 870	05.10→			<b>4899-AP</b>	
<b>2.3 CDTI RWD (FV)</b> 74-107 kW (101-146 PS) M9T 686, M9T 690, M9T 692, M9T 696, M9T 698, M9T 876	05.10→				<b>4458-AC</b>
<b>2.3 CDTI RWD (FV)</b> 92-110 kW (125-150 PS) M9T 694, M9T 696, M9T 698	05.10→			<b>4899-AP</b>	<b>4458-AC</b>
<b>2.3 CDTI RWD (FV)</b> 100-120 kW (136-163 PS) M9T 700	05.14→			<b>4899-AP</b>	
<b>2.3 CDTI RWD (FV)</b> 100-120 kW (136-163 PS) M9T 700, M9T 702	05.14→			<b>4899-AP</b>	
<b>NOVAVAN Hatchback Van (S83)</b>					
<b>1.2</b> 38 kW (52 PS) 12 NV	01.90→ 10.94	<b>100-OS</b>			
<b>1.4</b> 53-55 kW (72-75 PS) 14 NV	11.90→ 03.93	<b>100-OS</b>		(AL) <b>080-FP</b>	







  					
<b>NOVAVAN Hatchback Van (S83)</b>					
<b>1.5 D 37 kW (50 PS)</b> 15 D	01.91→ 10.94	<b>109-OS</b> <b>109/3-OS</b>	<b>177-AP</b>	<b>075-FS</b>	
<b>VIVARO A Bus (X83)</b>					
<b>1.9 DI 59-60 kW (80-82 PS)</b> F9Q 762	08.01→ 12.06		<b>4170-AP</b>	mit Wasserabscheider, with water separator, avec séparateur d'eau, con separador de agua, с водоотделит елем	<b>4100-FX</b>
<b>1.9 DTI 74 kW (101 PS)</b> F9Q 760	08.01→ 12.06		<b>4170-AP</b>	mit Wasserabscheider, with water separator, avec séparateur d'eau, con separador de agua, с водоотделит елем	<b>4100-FX</b>
<b>2.0 16V 88 kW (120 PS)</b> F4R 720	08.01→ 12.06	<b>504-OS</b>	<b>431-AP</b>	(P)	<b>523-FP</b> <b>623-FP</b>
<b>2.0 CDTI 66-84 kW (90-114 PS)</b> M9R 630, M9R 780, M9R 782, M9R 786	01.06→ 07.14			mit Wasserabscheider, with water separator, avec séparateur d'eau, con separador de agua, с водоотделит елем	<b>4100-FX</b>
<b>2.0 CDTI 66-84 kW (90-114 PS)</b> M9R 630, M9R 780, M9R 784, M9R 786, M9R 788	08.06→ 07.14			mit Wasserabscheider, with water separator, avec séparateur d'eau, con separador de agua, с водоотделит елем	<b>4100-FX</b>
<b>2.0 ECOTEC 86 kW (117 PS)</b> F4R 820	08.06→ 07.14		<b>431-AP</b>		
<b>2.5 CDTI 84-107 kW (114-146 PS)</b> G9U 630	01.06→ 07.14			mit Wasserabscheider, with water separator, avec séparateur d'eau, con separador de agua, с водоотделит елем	<b>4100-FX</b>

**V**





  					
<b>VIVARO A Bus (X83)</b>					
<b>2.5 CDTI</b> 84-107 kW (114-146 PS) G9U 630	08.06→ 07.14			mit Wasserabscheider, with water separator, avec séparateur d'eau, con separador de agua, с водоотделит елем	<b>4100-FX</b>
<b>2.5 DTI</b> 99 kW (135 PS) G9U 730	07.03→ 07.14	→10.06 <b>633-OX</b>		mit Wasserabscheider, with water separator, avec séparateur d'eau, con separador de agua, с водоотделит елем	<b>4100-FX</b>
<b>VIVARO A Platform/Chassis (X83)</b>					
<b>1.9 DI</b> 59-60 kW (80-82 PS) F9Q 762	04.03→ 07.14		<b>4170-AP</b>	mit Wasserabscheider, with water separator, avec séparateur d'eau, con separador de agua, с водоотделит елем	<b>4100-FX</b>
<b>2.0 16V</b> 88 kW (120 PS) F4R 720	04.03→ 07.14		<b>431-AP</b>		
<b>2.0 CDTI</b> 66-84 kW (90-114 PS) M9R 630, M9R 780, M9R 782, M9R 786	01.06→ 07.14			mit Wasserabscheider, with water separator, avec séparateur d'eau, con separador de agua, с водоотделит елем	<b>4100-FX</b>
<b>2.0 CDTI</b> 66-84 kW (90-114 PS) M9R 630, M9R 780, M9R 788	08.06→ 07.14			mit Wasserabscheider, with water separator, avec séparateur d'eau, con separador de agua, с водоотделит елем	<b>4100-FX</b>
<b>2.0 ECOTEC</b> 86 kW (117 PS) F4R 820	08.06→ 07.14		<b>431-AP</b>		















  					
<b>VIVARO A Platform/Chassis (X83)</b>					
<b>2.5 CDTI 99 kW (135 PS)</b> G9U 730	04.03→ 07.06	<b>633-OX</b>			mit Wasserabscheider, with water separator, avec séparateur d'eau, con separador de agua, с водоотделит елем
<b>2.5 CDTI 84-107 kW (114-146 PS)</b> G9U 630	08.06→ 07.14	→10.06 <b>633-OX</b>			mit Wasserabscheider, with water separator, avec séparateur d'eau, con separador de agua, с водоотделит елем
<b>2.5 CDTI 84-107 kW (114-146 PS)</b> G9U 630	08.06→ 07.14				mit Wasserabscheider, with water separator, avec séparateur d'eau, con separador de agua, с водоотделит елем
<b>VIVARO A Van (X83)</b>					
<b>1.9 DI 59-60 kW (80-82 PS)</b> F9Q 762	08.01→ 12.06		<b>4170-AP</b>		mit Wasserabscheider, with water separator, avec séparateur d'eau, con separador de agua, с водоотделит елем
<b>1.9 DTI 74 kW (101 PS)</b> F9Q 760	08.01→ 12.06		<b>4170-AP</b>		mit Wasserabscheider, with water separator, avec séparateur d'eau, con separador de agua, с водоотделит елем
<b>2.0 16V 88 kW (120 PS)</b> F4R 720	08.01→ 12.06	<b>504-OS</b>	<b>431-AP</b>		(P) <b>523-FP</b> <b>623-FP</b>
<b>2.0 CDTI 66-84 kW (90-114 PS)</b> M9R 630, M9R 692, M9R 780, M9R 782, M9R 786	01.06→ 07.14				mit Wasserabscheider, with water separator, avec séparateur d'eau, con separador de agua, с водоотделит елем

**V**

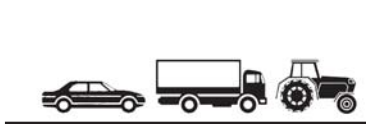
					
<b>VIVARO A Van (X83)</b>					
<b>2.0 CDTi</b> 66-84 kW (90-114 PS) M9R 630, M9R 692, M9R 780, M9R 788	08.06→ 07.14				mit Wasserabscheider, with water separator, avec séparateur d'eau, con separador de agua, с водоотделит елем <b>4100-FX</b>
<b>2.0 ECOTEC</b> 86 kW (117 PS) F4R 820	08.06→ 07.14			<b>431-AP</b>	
<b>2.5 CDTi</b> 84-107 kW (114-146 PS) G9U 630	08.06→ 07.14	→10.06	<b>633-OX</b>		mit Wasserabscheider, with water separator, avec séparateur d'eau, con separador de agua, с водоотделит елем <b>4100-FX</b>
<b>2.5 DTi</b> 99 kW (135 PS) G9U 730	07.03→ 07.14	→10.06	<b>633-OX</b>		mit Wasserabscheider, with water separator, avec séparateur d'eau, con separador de agua, с водоотделит елем <b>4100-FX</b>
<b>VIVARO B Bus (X82)</b>					
<b>1.6 CDTi</b> 66-85 kW (90-116 PS) R9M 408	05.14→			<b>4976-AP</b>	
<b>1.6 CDTi</b> 66-85 kW (90-116 PS) R9M 408	05.14→			<b>4976-AP</b>	
<b>1.6 CDTi</b> 85-107 kW (116-146 PS) R9M 450	05.14→			<b>4976-AP</b>	
<b>1.6 CDTi</b> 85-107 kW (116-146 PS) R9M 450	06.14→			<b>4976-AP</b>	
<b>1.6 CDTi</b> 85-107 kW (116-146 PS) R9M 450, R9M 452	08.16→			<b>4976-AP</b>	
<b>1.6 CDTi</b> 70-89 kW (95-121 PS) R9M 413, R9M 415	08.16→			<b>4976-AP</b>	
<b>VIVARO B Platform/Chassis (X82)</b>					
<b>1.6 CDTi</b> 85-107 kW (116-146 PS) R9M 450, R9M 452	08.16→			<b>4976-AP</b>	
<b>1.6 CDTi</b> 66-85 kW (90-116 PS) R9M 408	05.14→			<b>4976-AP</b>	
<b>1.6 CDTi</b> 85-107 kW (116-146 PS) R9M 450	05.14→			<b>4976-AP</b>	
<b>1.6 CDTi</b> 85-107 kW (116-146 PS) R9M 450	05.14→			<b>4976-AP</b>	
<b>1.6 CDTi</b> 85-107 kW (116-146 PS) R9M 450, R9M 452	08.16→			<b>4976-AP</b>	
<b>VIVARO B Van (X82)</b>					
<b>1.6 CDTi</b> 85-107 kW (116-146 PS) R9M 450	05.14→			<b>4976-AP</b>	

**V**

					
<b>VIVARO B Van (X82)</b>					
1.6 CDTi 66-85 kW (90-116 PS) R9M 408	05.14→			4976-AP	
1.6 CDTi 66-85 kW (90-116 PS) R9M 408	05.14→			4976-AP	
1.6 CDTi 85-107 kW (116-146 PS) R9M 450	05.14→			4976-AP	
1.6 CDTi 85-107 kW (116-146 PS) R9M 450, R9M 452	08.16→			4976-AP	
1.6 CDTi 85-107 kW (116-146 PS) R9M 450, R9M 452	08.16→			4976-AP	
1.6 CDTi 70-89 kW (95-121 PS) R9M 413, R9M 415	08.16→			4976-AP	
<b>VIVARO C Van (K0)</b>					
1.5 75 kW (102 PS) D 15 DT (DV5RUCD)	03.19→				4971-FX
1.5 88 kW (120 PS) D 15 DTH (DV5RUC)	03.19→				4971-FX





					
<b>AMAROK (2HA, 2HB, S1B, S6B, S7A, S7B)</b>					
2.0 BiTDI 120 kW (163 PS) CDCA	09.10→ 08.12	4502-OX	4581-AP	4662-FP	4533-AC 949-ACC
2.0 BiTDI 132 kW (180 PS) CNEA, CSHA	11.11→	4502-OX	4581-AP	4662-FP	4533-AC 949-ACC
2.0 BiTDI 4motion 120 kW (163 PS) CDCA	09.10→ 08.12	4502-OX	4581-AP	4662-FP	4533-AC 949-ACC
2.0 BiTDI 4motion 132 kW (180 PS) CNEA, CSHA	11.11→	4502-OX	4581-AP	4662-FP	4533-AC 949-ACC
2.0 TDI 90 kW (122 PS) CDBA, CNFA	09.10→ 10.13	4502-OX	4581-AP	4662-FP	4533-AC 949-ACC
2.0 TDI 103 kW (140 PS) CNFB	07.12→ 10.16	4502-OX	4581-AP	4662-FP	4533-AC 949-ACC
2.0 TDI 4motion 90 kW (122 PS) CDBA, CNFA	09.10→ 10.13	4502-OX	4581-AP	4662-FP	4533-AC 949-ACC
2.0 TDI 4motion 103 kW (140 PS) CNFB	06.12→ 10.16	4502-OX	4581-AP	4662-FP	4533-AC 949-ACC
2.0 TSI 118 kW (160 PS) CFPA	12.10→ 10.16	4297-OS	4581-AP		4533-AC 949-ACC
2.0 TSI 4motion 118 kW (160 PS) CFPA	09.11→ 10.16	4297-OS	4581-AP		
3.0 TDI 120 kW (163 PS) DDXA	06.16→		4581-AP		
3.0 TDI 4motion 165 kW (224 PS) DDXC	06.16→		4581-AP		
3.0 TDI 4motion 150 kW (204 PS) DDXB	06.16→		4581-AP		
3.0 TDI 4motion 120 kW (163 PS) DDXA	06.16→		4581-AP		
<b>AMEO (631)</b>					
1.0 56 kW (76 PS) CHYD	09.18→ 04.20	4678-OS			
1.5 TDI 81 kW (110 PS) CWXC	08.16→ 04.20	4502-OX			
<b>ARTEON (3H7, 3H8)</b>					
1.5 TSI 110 kW (150 PS) DADA, DPCA	11.17→ 07.19	4678-OS			
2.0 TDI 110 kW (150 PS) DBGA, DFGA, DSRA, DSRB, DTSA, DTSB	03.17→ 11.19		for cold areas 4529-AP 4712-AP	4579-FX	
2.0 TDI 140 kW (190 PS) DFHA	05.17→ 06.20		for cold areas 4529-AP 4712-AP	4579-FX	
2.0 TDI 130 kW (177 PS) CRGA	11.17→ 07.20		4529-AP	4579-FX	
2.0 TDI 4motion 176 kW (240 PS) CUAA	03.17→ 07.20		for cold areas 4529-AP 4712-AP	4579-FX	
2.0 TDI 4motion 140 kW (190 PS) DFHA	05.17→ 06.20		for cold areas 4529-AP 4712-AP	4579-FX	
2.0 TSI 140 kW (190 PS) CZPB, DKZA	05.17→		4529-AP		
2.0 TSI 4motion 206 kW (280 PS) DJHC	04.17→ 06.20		4529-AP		







					
<b>ARTEON (3H7, 3H8)</b>					
2.0 TSI 4motion 200 kW (272 PS) DLRB, DNUA	04.18→			4529-AP	
<b>ARTEON SHOOTING BRAKE (3H9)</b>					
1.5 TSi 110 kW (150 PS) DPCA	08.20→	4678-OS			
<b>BEETLE (5C1, 5C2)</b>					
1.2 TSI 77 kW (105 PS) CBZB	07.11→ 07.19	4544-OS		901-AR	with integrated pressure regulator (4bar) 4289-FP 749-AC 971-FP 750-ACC
1.2 TSI 16V 77 kW (105 PS) CYVD	12.14→ 07.19	4678-OS			
1.4 TSI 118 kW (160 PS) CAVD, CNWA, CTHD, CTKA	10.11→ 07.16	4544-OS		608-AP for cold areas 9009-AP	with integrated pressure regulator (4bar) 4289-FP 749-AC 971-FP 750-ACC
1.4 TSI 110 kW (150 PS) CZDA	12.14→ 07.19	4544-OS 4678-OS		608-AP	with integrated pressure regulator (4bar) 4289-FP 749-AC 971-FP 750-ACC
1.6 TDI 77 kW (105 PS) CAYC	10.11→ 07.16	4502-OX		608-AP for cold areas 9009-AP	4146-FX 749-AC 750-ACC
2.0 TDI 103-104 kW (140-141 PS) CJAA	04.11→ 07.16	505-OX		608-AP for cold areas 9009-AP	4146-FX 749-AC 4737-FX 750-ACC
2.0 TDI 103 kW (140 PS) CFFB	04.12→ 07.16	4502-OX		608-AP for cold areas 9009-AP	4146-FX 749-AC 4737-FX 750-ACC
2.0 TDI 81 kW (110 PS) CUUA	06.14→ 09.18			608-AP for cold areas 9009-AP	4579-FX 4737-FX
2.0 TDI 110 kW (150 PS) CUUB, CVCA	07.14→ 09.18			608-AP for cold areas 9009-AP	4146-FX 749-AC 4579-FX 750-ACC 4737-FX
2.0 TDI 110 kW (150 PS) DELA	06.15→ 09.18			608-AP for cold areas 9009-AP	4146-FX 749-AC 4737-FX 750-ACC
2.0 TSI 147-157 kW (200-213 PS) CBFA, CCTA, CCZA	04.11→ 07.16	4297-OS		608-AP	with integrated pressure regulator (4bar) 4289-FP 749-AC 971-FP 750-ACC
2.0 TSI 155 kW (211 PS) CPLA, CPPA	12.13→ 07.19	4297-OS		608-AP	with integrated pressure regulator (4bar) 4289-FP 749-AC 971-FP 750-ACC

					
<b>BEETLE (5C1, 5C2)</b>					
2.5 112-127 kW (152-173 PS) CBTA, CBUA, CCCA	04.11→ 07.19	690/3-OX		with integrated pressure regulator (4bar)	4289-FP  749-AC  750-ACC
<b>BEETLE Convertible (5C7, 5C8)</b>					
1.2 TSI 77 kW (105 PS) CBZB	12.11→ 07.19	4544-OS		with integrated pressure regulator (4bar)	4289-FP  749-AC  971-FP 750-ACC
1.2 TSI 16V 77 kW (105 PS) CYVD	12.14→ 07.19	4678-OS			
1.4 TSI 118 kW (160 PS) CAVD, CNWA, CTHD, CTKA	12.11→ 07.16	4544-OS	for cold areas	608-AP 9009-AP	with integrated pressure regulator (4bar) 4289-FP 971-FP 749-AC 750-ACC
1.4 TSI 110 kW (150 PS) CZDA	12.14→ 09.18	4544-OS 4678-OS		608-AP	with integrated pressure regulator (4bar) 4289-FP 971-FP 749-AC 750-ACC
1.6 TDI 77 kW (105 PS) CAYC	12.11→ 07.16	4502-OX	for cold areas	608-AP 9009-AP	4146-FX 749-AC 750-ACC
2.0 TDI 103 kW (140 PS) CFFB	04.12→ 07.16	4502-OX	for cold areas	608-AP 9009-AP	4146-FX 749-AC 750-ACC
2.0 TDI 103-104 kW (140-141 PS) CJAA	04.12→ 07.16	505-OX	for cold areas	608-AP 9009-AP	4146-FX 749-AC 750-ACC
2.0 TDI 81 kW (110 PS) CUUA	06.14→ 09.18		for cold areas	608-AP 9009-AP	4579-FX 4737-FX
2.0 TDI 110 kW (150 PS) CUUB, CVCA	09.14→ 09.18		for cold areas	608-AP 9009-AP	4146-FX 4579-FX 4737-FX 749-AC 750-ACC
2.0 TDI 110 kW (150 PS) DELA	09.14→ 09.18		for cold areas	608-AP 9009-AP	4146-FX 4737-FX 749-AC 750-ACC
2.0 TSI 147-157 kW (200-213 PS) CBFA, CCTA, CCZA	12.11→ 07.16	4297-OS		608-AP	with integrated pressure regulator (4bar) 4289-FP 971-FP 749-AC 750-ACC
2.0 TSI 155 kW (211 PS) CPLA, CPPA	12.12→ 07.19	4297-OS		608-AP	with integrated pressure regulator (4bar) 4289-FP 971-FP 749-AC 750-ACC
2.0 TSI 147-157 kW (200-213 PS) CBFA, CCTA	01.13→ 07.16	4297-OS		608-AP	









					
<b>BORA</b>					
<b>1.8 Turbo</b> 132-142 kW (180-193 PS) AUQ	09.10→			<b>503-AP</b>	
<b>2.0 Flex</b> 85-88 kW (116-120 PS) CFEA	02.09→ 08.10			<b>503-AP</b>	
<b>BORA (1J2/1J6)</b>					
<b>2.5i 20V</b> 110-125 kW (150-170 PS) BGP, BGQ, BTK, CCCA	01.05→ 10.10			<b>503-AP</b>	<b>421-FP</b> <b>725-ACC</b>
<b>BORA I (1J2)</b>					
<b>1.4 16V</b> 55 kW (75 PS) AHW, AKQ, APE, AXP, BCA	03.00→ 05.05	<b>188-OS</b> <b>225-OS</b>		<b>430-AP</b>	<b>419-FP</b> <b>725-ACC</b>
<b>1.6</b> 65-76 kW (100-103 PS) AEH, AKL, APF	10.98→ 05.05	<b>529-OS</b>		<b>503-AP</b>	<b>419-FP</b> <b>725-ACC</b>
<b>1.6</b> 75 kW (102 PS) AVU, BFQ	08.00→ 05.05	<b>529-OS</b>		<b>503-AP</b>	<b>419-FP</b> <b>725-ACC</b>
<b>1.6 16V</b> 77 kW (105 PS) ATN, AUS, BCB	05.00→ 05.05	<b>188-OS</b> <b>225-OS</b>		<b>430-AP</b>	<b>419-FP</b> <b>725-ACC</b>
<b>1.6 16V</b> 77 kW (105 PS) AZD	09.00→ 05.05	<b>188-OS</b> <b>225-OS</b>		<b>311-AP</b>	<b>419-FP</b> <b>725-ACC</b>
<b>1.6 FSI</b> 81 kW (110 PS) BAD	01.02→ 05.05	<b>188-OS</b> <b>225-OS</b>		<b>503-AP</b>	<b>419-FP</b> <b>725-ACC</b>
<b>1.8</b> 92 kW (125 PS) AGN, BAF	10.98→ 05.05	<b>529-OS</b>		<b>503-AP</b>	<b>419-FP</b> <b>725-ACC</b>
<b>1.8 4motion</b> 92 kW (125 PS) AGN	02.99→ 05.05	<b>529-OS</b>		<b>503-AP</b>	<b>419-FP</b> <b>725-ACC</b>
<b>1.8 T</b> 110 kW (150 PS) AGU, ARX, AUM, AWD, AWW	05.00→ 05.05	<b>529-OS</b>		<b>503-AP</b>	<b>419-FP</b> <b>725-ACC</b>
<b>1.8 T</b> 132-142 kW (180-193 PS) AUQ, AWP	03.02→ 05.05	<b>529-OS</b>		<b>503-AP</b>	<b>419-FP</b> <b>725-ACC</b>
<b>1.8 T 4motion</b> 110 kW (150 PS) ARX	10.00→ 05.01	<b>529-OS</b>		<b>503-AP</b>	<b>419-FP</b> <b>725-ACC</b>
<b>1.9 SDI</b> 50 kW (68 PS) AGP, AQM	10.98→ 05.05	<b>488-OX</b>		<b>503-AP</b>	<b>421-FP</b> <b>725-ACC</b>
<b>1.9 TDI</b> 66-67 kW (90-91 PS) AGR, ALH	10.98→ 05.05	<b>488-OX</b>		<b>503-AP</b>	<b>421-FP</b> <b>725-ACC</b>
<b>1.9 TDI</b> 81 kW (110 PS) AHF, ASV	10.98→ 06.01	<b>488-OX</b>		<b>503-AP</b>	<b>421-FP</b> <b>725-ACC</b>
<b>1.9 TDI</b> 85 kW (115 PS) AJM, AUJ	12.98→ 01.02	<b>488-OX</b>		<b>503-AP</b>	<b>421-FP</b> <b>725-ACC</b>
<b>1.9 TDI</b> 110 kW (150 PS) ARL	05.00→ 05.05	<b>488-OX</b>		<b>503-AP</b>	<b>421-FP</b> <b>725-ACC</b>
<b>1.9 TDI</b> 74 kW (101 PS) ATD, AXR	09.00→ 05.05	<b>488-OX</b>		<b>503-AP</b>	<b>421-FP</b> <b>725-ACC</b>
<b>1.9 TDI</b> 74 kW (101 PS) BEW	09.00→ 05.05			<b>503-AP</b>	<b>421-FP</b> <b>725-ACC</b>
<b>1.9 TDI</b> 96 kW (130 PS) ASZ	11.00→ 05.05	<b>488-OX</b>		<b>503-AP</b>	<b>421-FP</b> <b>725-ACC</b>
<b>1.9 TDI 4motion</b> 66 kW (90 PS) AGR	11.98→ 04.02	<b>488-OX</b>		<b>503-AP</b>	<b>421-FP</b> <b>725-ACC</b>
<b>1.9 TDI 4motion</b> 85 kW (115 PS) AJM, AUJ	02.99→ 06.01	<b>488-OX</b>		<b>503-AP</b>	<b>421-FP</b> <b>725-ACC</b>
<b>1.9 TDI 4motion</b> 110 kW (150 PS) ARL	05.00→ 05.05	<b>488-OX</b>		<b>503-AP</b>	<b>421-FP</b> <b>725-ACC</b>
<b>1.9 TDI 4motion</b> 74 kW (101 PS) ATD	09.00→ 05.05	<b>488-OX</b>		<b>503-AP</b>	<b>421-FP</b> <b>725-ACC</b>
<b>1.9 TDI 4motion</b> 96 kW (130 PS) ASZ	11.00→ 05.05	<b>488-OX</b>		<b>503-AP</b>	<b>421-FP</b> <b>725-ACC</b>



					
<b>BORA I (1J2)</b>					
<b>2.0 85-88 kW (115-120 PS)</b> AEG, APK, AQY, AVH, AZG, AZH, AZJ, BBW, BER, BEV, BHP, CBPA, CFEA	10.98→ 12.13	<b>529-OS</b>	<b>503-AP</b>	<b>419-FP</b>	<b>725-ACC</b>
<b>2.0 4motion 85 kW (115 PS)</b> AZH, AZJ	04.00→ 05.05	<b>529-OS</b>	<b>503-AP</b>	<b>419-FP</b>	<b>725-ACC</b>
<b>2.3 V5 110 kW (150 PS)</b> AGZ	10.98→ 10.00	<b>505-OX</b>	<b>503-AP</b>	<b>419-FP</b>	<b>725-ACC</b>
<b>2.3 V5 125 kW (170 PS)</b> AQN	10.00→ 05.05	<b>505-OX</b>	<b>503-AP</b>	<b>419-FP</b>	<b>725-ACC</b>
<b>2.3 V5 4motion 110 kW (150 PS)</b> AGZ	12.98→ 10.00	<b>505-OX</b>	<b>503-AP</b>	<b>419-FP</b>	<b>725-ACC</b>
<b>2.3 V5 4motion 125 kW (170 PS)</b> AQN	10.00→ 05.05	<b>505-OX</b>	<b>503-AP</b>	<b>419-FP</b>	<b>725-ACC</b>
<b>2.8 V6 4motion 150 kW (204 PS)</b> AQP, AUE, BDE	03.99→ 05.05	<b>505-OX</b>	<b>503-AP</b>	<b>419-FP</b>	<b>725-ACC</b>
<b>BORA Variant (1J6)</b>					
<b>1.4 16V 55 kW (75 PS)</b> AHW, AKQ, APE, AXP, BCA	09.01→ 05.05	<b>225-OS</b>	<b>430-AP</b>	<b>419-FP</b>	<b>725-ACC</b>
<b>1.6 65-76 kW (100-103 PS)</b> AEH, AKL, APF	05.99→ 05.05	<b>529-OS</b>	<b>503-AP</b>	<b>419-FP</b>	<b>725-ACC</b>
<b>1.6 75 kW (102 PS)</b> AVU, BFQ	08.00→ 05.05	<b>529-OS</b>	<b>503-AP</b>	<b>419-FP</b>	<b>725-ACC</b>
<b>1.6 16V 77 kW (105 PS)</b> ATN, AUS, BCB	02.00→ 05.05	<b>188-OS</b> <b>225-OS</b>	<b>430-AP</b>	<b>419-FP</b>	<b>725-ACC</b>
<b>1.6 16V 77 kW (105 PS)</b> AZD	09.00→ 05.05	<b>188-OS</b> <b>225-OS</b>	<b>311-AP</b>	<b>419-FP</b>	<b>725-ACC</b>
<b>1.6 FSI 81 kW (110 PS)</b> BAD	01.02→ 05.05	<b>188-OS</b> <b>225-OS</b>	<b>503-AP</b>	<b>419-FP</b>	<b>725-ACC</b>
<b>1.8 4motion 92 kW (125 PS)</b> AGN	05.99→ 05.05	<b>529-OS</b>	<b>503-AP</b>	<b>419-FP</b>	<b>725-ACC</b>
<b>1.8 T 110 kW (150 PS)</b> AGU, ARX, AUM, AWD, AWW	05.00→ 05.05	<b>529-OS</b>	<b>503-AP</b>	<b>419-FP</b>	<b>725-ACC</b>
<b>1.8 T 132-142 kW (180-193 PS)</b> AUQ, AWP	05.02→ 05.05	<b>529-OS</b>	<b>503-AP</b>	<b>419-FP</b>	<b>725-ACC</b>
<b>1.9 TDI 85 kW (115 PS)</b> AJM, AUY	05.99→ 06.01	<b>488-OX</b>	<b>503-AP</b>	<b>421-FP</b>	<b>725-ACC</b>
<b>1.9 TDI 81 kW (110 PS)</b> AHF, ASV	05.99→ 06.01	<b>488-OX</b>	<b>503-AP</b>	<b>421-FP</b>	<b>725-ACC</b>
<b>1.9 TDI 74 kW (101 PS)</b> ATD, AXR	09.00→ 05.05	<b>488-OX</b>	<b>503-AP</b>	<b>421-FP</b>	<b>725-ACC</b>
<b>1.9 TDI 74 kW (101 PS)</b> BEW	09.00→ 05.05		<b>503-AP</b>	<b>421-FP</b>	<b>725-ACC</b>
<b>1.9 TDI 96 kW (130 PS)</b> ASZ	11.00→ 05.05	<b>488-OX</b>	<b>503-AP</b>	<b>421-FP</b>	<b>725-ACC</b>
<b>1.9 TDI 110 kW (150 PS)</b> ARL	05.01→ 05.05	<b>488-OX</b>	<b>503-AP</b>	<b>421-FP</b>	<b>725-ACC</b>
<b>1.9 TDI 66-67 kW (90-91 PS)</b> AGR, ALH	07.04→ 05.05	<b>488-OX</b>	<b>503-AP</b>	<b>421-FP</b>	<b>725-ACC</b>
<b>1.9 TDI 4motion 85 kW (115 PS)</b> AJM, AUY	05.99→ 06.01	<b>488-OX</b>	<b>503-AP</b>	<b>421-FP</b>	<b>725-ACC</b>
<b>1.9 TDI 4motion 74 kW (101 PS)</b> ATD	09.00→ 05.05	<b>488-OX</b>	<b>503-AP</b>	<b>421-FP</b>	<b>725-ACC</b>
<b>1.9 TDI 4motion 96 kW (130 PS)</b> ASZ	11.00→ 05.05	<b>488-OX</b>	<b>503-AP</b>	<b>421-FP</b>	<b>725-ACC</b>
<b>1.9 TDI 4motion 110 kW (150 PS)</b> ARL	05.01→ 05.05	<b>488-OX</b>	<b>503-AP</b>	<b>421-FP</b>	<b>725-ACC</b>



					
<b>BORA Variant (1J6)</b>					
<b>2.0 85-86 kW (115-117 PS)</b> APK, AQY, AVH, AZG, AZJ, BEV	05.99→ 05.05	<b>529-OS</b>		<b>503-AP</b>	<b>419-FP</b>  <b>725-ACC</b>
<b>2.0 4motion 88 kW (120 PS)</b> ATF	12.99→ 05.03			<b>503-AP</b>	
<b>2.0 4motion 85 kW (115 PS)</b> AZH, AZJ	04.00→ 05.05	<b>529-OS</b>		<b>503-AP</b>	<b>419-FP</b>  <b>725-ACC</b>
<b>2.3 V5 110 kW (150 PS)</b> AGZ	05.99→ 10.00	<b>505-OX</b>		<b>503-AP</b>	<b>419-FP</b>  <b>725-ACC</b>
<b>2.3 V5 125 kW (170 PS)</b> AQN	10.00→ 05.05	<b>505-OX</b>		<b>503-AP</b>	<b>419-FP</b>  <b>725-ACC</b>
<b>2.3 V5 4motion 110 kW (150 PS)</b> AGZ	05.99→ 10.00	<b>505-OX</b>		<b>503-AP</b>	<b>419-FP</b>  <b>725-ACC</b>
<b>2.3 V5 4motion 125 kW (170 PS)</b> AQN	10.00→ 05.05	<b>505-OX</b>		<b>503-AP</b>	<b>419-FP</b>  <b>725-ACC</b>
<b>2.8 V6 4motion 150 kW (204 PS)</b> AQP, AUE, BDE	05.99→ 05.05	<b>505-OX</b>		<b>503-AP</b>	<b>419-FP</b>  <b>725-ACC</b>
<b>CADDY ALLTRACK MPV (SAB)</b>					
<b>1.0 TSI 75 kW (102 PS)</b> CHZG	11.15→	<b>4678-OS</b>			
<b>1.0 TSI 62 kW (84 PS)</b> DKRD	11.18→	<b>4678-OS</b>			
<b>1.2 TSI 62 kW (84 PS)</b> CYVC	06.15→	<b>4678-OS</b>			
<b>1.4 TGI CNG 81 kW (110 PS)</b> CPWA	06.15→	<b>4678-OS</b>			
<b>1.4 TSI 92 kW (125 PS)</b> CZCB	05.15→	<b>4678-OS</b>			
<b>1.4 TSI 96 kW (131 PS)</b> DJKD	07.18→	<b>4678-OS</b>			
<b>1.6 TDI 55 kW (75 PS)</b> CAYE	05.15→ 11.17	<b>4502-OX</b>	for cold areas	<b>608-AP</b> <b>9009-AP</b>	
<b>1.6 TDI 75 kW (102 PS)</b> CAYD	05.15→	<b>4502-OX</b>	for cold areas	<b>608-AP</b> <b>9009-AP</b>	
<b>2.0 TDI 55 kW (75 PS)</b> CUUF, DFSF	05.15→		for cold areas	<b>608-AP</b> <b>9009-AP</b>	<b>4108-FC</b> <b>4579-FX</b>
<b>2.0 TDI 75 kW (102 PS)</b> CUUD, DFSD	05.15→		for cold areas	<b>608-AP</b> <b>9009-AP</b>	<b>4108-FC</b> <b>4579-FX</b>
<b>2.0 TDI 110 kW (150 PS)</b> CUUB, DFSB	05.15→		for cold areas	<b>608-AP</b> <b>9009-AP</b>	<b>4108-FC</b> <b>4579-FX</b>
<b>2.0 TDI 103 kW (140 PS)</b> CFHC	05.15→	<b>4502-OX</b>	for cold areas	<b>608-AP</b> <b>9009-AP</b>	
<b>2.0 TDI 81 kW (110 PS)</b> CLCA	05.15→	<b>4502-OX</b>	for cold areas	<b>608-AP</b> <b>9009-AP</b>	
<b>2.0 TDI 4motion 90 kW (122 PS)</b> CUUE, DFSE	05.15→			<b>608-AP</b>	<b>4108-FC</b> <b>4579-FX</b>
<b>2.0 TDI 4motion 81 kW (110 PS)</b> CFHF	05.15→ 05.16	<b>4502-OX</b>	for cold areas	<b>608-AP</b> <b>9009-AP</b>	
<b>2.0 TDI 4motion 103 kW (140 PS)</b> CFHC	05.15→	<b>4502-OX</b>	for cold areas	<b>608-AP</b> <b>9009-AP</b>	

					
<b>CADDY ALLTRACK MPV (SAB)</b>					
<b>2.0 TDI 4motion 110 kW (150 PS) DFSB</b>	11.15→				<b>4108-FC 4579-FX</b>
<b>CADDY I (14)</b>					
<b>1.5 51 kW (70 PS) JB</b>	08.82→ 07.83	<b>073-OS</b>	<b>060-AP</b>		
<b>1.6 55 kW (75 PS) EM</b>	10.82→ 10.83	<b>073-OS</b>	<b>060-AP</b>		
<b>1.6 55 kW (75 PS) EW</b>	01.83→ 07.92	<b>073-OS</b>	<b>060-AP</b>		
<b>1.6 D 37-40 kW (50-55 PS) ME</b>	08.82→ 07.92	<b>557-OS</b>	<b>125-AP</b>	<b>182-FP</b>	
<b>1.6 D 39-40 kW (52-54 PS) CR</b>	08.82→ 07.92	<b>557-OS</b>	<b>125-AP</b>		
<b>1.6 D 39-40 kW (52-54 PS) JK</b>	08.82→ 07.92	<b>557-OS</b>	<b>125-AP</b>	<b>075-FS</b>	
<b>1.8 66-75 kW (90-102 PS) JH</b>	11.85→ 07.92	<b>073-OS</b>		<b>273-FP</b>	
<b>CADDY II (9K/9U)</b>					
<b>1.8i 63-75 kW (86-102 PS) ADD</b>	09.02→ 06.03	<b>073-OS</b>		<b>273-FP</b>	<b>703-AC</b>
<b>CADDY II MPV (9K9B)</b>					
<b>1.4 40-44 kW (54-60 PS) AEX, AKV, APQ</b>	11.95→ 06.03	<b>188-OS 225-OS</b>	<b>077-AR</b>	(AL) <b>080-FP</b>	<b>703-AC</b>
<b>1.4 44 kW (60 PS) AUD</b>	09.00→ 06.03	<b>188-OS 225-OS</b>		(AL) <b>080-FP</b>	<b>703-AC</b>
<b>1.4 16V 55 kW (75 PS) AUA</b>	08.00→ 01.04	<b>188-OS 225-OS</b>		(AL) <b>080-FP</b>	<b>703-AC</b>
<b>1.6 55 kW (75 PS) 1F</b>	11.95→ 05.97	<b>529-OS</b>	<b>490-AP</b>	(AL) <b>080-FP</b>	<b>703-AC</b>
<b>1.6 55 kW (75 PS) AEE</b>	06.97→ 09.00	<b>188-OS 225-OS</b>	<b>077-AR</b>	(AL) <b>080-FP</b>	<b>703-AC</b>
<b>1.7 SDI 42 kW (57 PS) AHB</b>	07.96→ 09.00	<b>557-OS</b>	<b>490-AP</b>	<b>182-FP</b>	<b>703-AC</b>
<b>1.9 D 47-50 kW (64-68 PS) 1Y</b>	11.95→ 01.04	<b>557-OS</b>	<b>490-AP</b>	<b>182-FP</b>	<b>703-AC</b>
<b>1.9 SDI 47-48 kW (64-65 PS) AEY</b>	11.95→ 01.04	<b>557-OS</b>	<b>490-AP</b>	<b>182-FP</b>	<b>703-AC</b>
<b>1.9 SDI 47 kW (64 PS) AYQ</b>	11.95→ 01.04	<b>488-OX</b>	<b>490-AP</b>	<b>910-FP</b>	<b>703-AC</b>
<b>1.9 TDI 66-67 kW (90-91 PS) AHU, ALE</b>	10.96→ 01.04	<b>557-OS</b>	<b>490-AP</b>	<b>182-FP</b>	<b>703-AC</b>
<b>1.9 TDI 66-67 kW (90-91 PS) ALH</b>	10.96→ 01.04	<b>488-OX</b>	<b>490-AP</b>	<b>910-FP</b>	<b>703-AC</b>
<b>CADDY II Pickup (9U7)</b>					
<b>1.6 55 kW (75 PS) AEE</b>	06.96→ 12.00	<b>188-OS 225-OS</b>	<b>077-AR</b>	(AL) <b>080-FP</b>	<b>703-AC</b>
<b>1.9 D 47 kW (64 PS) AEF</b>	06.96→ 12.00	<b>557-OS</b>	<b>490-AP</b>	<b>182-FP</b>	<b>703-AC</b>
<b>CADDY III (2C/2K)</b>					
<b>1.8i 63-75 kW (86-102 PS) ADD</b>	06.03→ 09.05	<b>073-OS</b>		<b>273-FP</b>	







  						
<b>CADDY III MPV (2KB, 2KJ, 2CB, 2CJ)</b>						
<b>1.2 TSI 63 kW (86 PS)</b> CBZA	09.10→ 05.15	<b>4544-OS</b>		<b>901-AR</b>	<b>971-FP</b>	<b>749-AC</b> <b>750-ACC</b>
<b>1.2 TSI 77 kW (105 PS)</b> CBZB	09.10→ 05.15	<b>4544-OS</b>		<b>901-AR</b>	<b>971-FP</b>	<b>749-AC</b> <b>750-ACC</b>
<b>1.4 55 kW (75 PS)</b> BCA	03.04→ 05.06	<b>188-OS</b> <b>225-OS</b>		<b>311-AP</b>	→2K-6-035 000 <b>625-FP</b>	<b>749-AC</b> <b>750-ACC</b>
<b>1.4 59-60 kW (80-82 PS)</b> BUD	05.06→ 08.10	<b>188-OS</b>  <b>225-OS</b>		<b>4106-AP</b>	with integrated pressure regulator (4bar) →2K-6-035 000 <b>4289-FP</b>  <b>625-FP</b>	<b>749-AC</b>  <b>750-ACC</b>
<b>1.6 75 kW (102 PS)</b> BGU	04.04→ 05.15				→2K-6-035 000 <b>625-FP</b>	
<b>1.6 75 kW (102 PS)</b> BSE, BSF	04.04→ 05.15	<b>529-OS</b>		<b>901-AR</b>	→2K-6-035 000 <b>625-FP</b>	<b>749-AC</b> <b>750-ACC</b>
<b>1.6 56-69 kW (76-94 PS)</b> UVC	01.05→ 12.09				→2K-6-035 000 <b>625-FP</b>	
<b>1.6 BiFuel 75 kW (102 PS)</b> CHGA	05.11→ 05.15			<b>901-AR</b>		
<b>1.6 TDI 55 kW (75 PS)</b> CAYE	08.10→ 05.15	<b>4502-OX</b>	for cold areas	<b>608-AP</b> <b>9009-AP</b>	<b>4942-FX</b>	
<b>1.6 TDI 75 kW (102 PS)</b> CAYD	08.10→ 05.15	<b>4502-OX</b>	for cold areas	<b>608-AP</b> <b>9009-AP</b>	<b>4942-FX</b>	
<b>1.9 TDI 77 kW (105 PS)</b> BJB, BLS	04.04→ 08.10	<b>505-OX</b>	for cold areas	<b>608-AP</b> <b>9009-AP</b>	M&H, →2K-6-090 000 →2K_6_090000 <b>4146-FX</b> <b>900-FC</b>  UFI, 2K-6-090001→ <b>4108-FC</b>	<b>749-AC</b> <b>750-ACC</b>
<b>1.9 TDI 55 kW (75 PS)</b> BSU	09.05→ 08.10	<b>505-OX</b>	for cold areas	<b>608-AP</b> <b>9009-AP</b>	M&H, →2K-6-090 000 →2K_6_090000 <b>4146-FX</b> <b>900-FC</b>  UFI, 2K-6-090001→ <b>4108-FC</b>	<b>749-AC</b> <b>750-ACC</b>
<b>1.9 TDI 4motion 77 kW (105 PS)</b> BLS	05.08→ 08.10	<b>505-OX</b>	for cold areas	<b>608-AP</b> <b>9009-AP</b>	M&H, →2K-6-090 000 →2K_6_090000 <b>4146-FX</b> <b>900-FC</b>  UFI, 2K-6-090001→ <b>4108-FC</b>	<b>749-AC</b> <b>750-ACC</b>
<b>2.0 EcoFuel 80 kW (109 PS)</b> BSX	04.06→ 05.15	<b>529-OS</b>		<b>901-AR</b>	with integrated pressure regulator (4bar) <b>4289-FP</b>	<b>749-AC</b>  <b>750-ACC</b>
<b>2.0 SDI 51 kW (70 PS)</b> BDJ, BST	03.04→ 08.10	<b>505-OX</b>		<b>901-AR</b>	M&H, →2K-6-090 001 UFI, 2K-6-090001→ <b>900-FC</b> <b>4146-FX</b> <b>4108-FC</b>	<b>749-AC</b> <b>750-ACC</b>
<b>2.0 TDI 103 kW (140 PS)</b> BMM	09.07→ 08.10	<b>505-OX</b>	for cold areas	<b>608-AP</b> <b>9009-AP</b>	<b>4108-FC</b>	<b>749-AC</b> <b>750-ACC</b>
<b>2.0 TDI 81 kW (110 PS)</b> CLCA	08.10→ 05.15	<b>4502-OX</b>	for cold areas	<b>608-AP</b> <b>9009-AP</b>		

**V**





					
<b>CADDY III MPV (2KB, 2KJ, 2CB, 2CJ)</b>					
2.0 TDI 125 kW (170 PS) CFJA	05.12→ 05.15	4502-OX	for cold areas	608-AP 9009-AP	
2.0 TDI 16V 103 kW (140 PS) CFHC, CLCB	11.10→ 05.15	4502-OX	for cold areas	608-AP 9009-AP	
2.0 TDI 16V 4motion 103 kW (140 PS) CFHC	11.10→ 05.15	4502-OX	for cold areas	608-AP 9009-AP	
2.0 TDI 4motion 81 kW (110 PS) CFHF	08.10→ 05.15	4502-OX	for cold areas	608-AP 9009-AP	
<b>CADDY IV MPV (SAB, SAJ)</b>					
1.0 TSI 75 kW (102 PS) CHZG, DKRE	11.15→ 09.20	4678-OS			
1.0 TSI 62 kW (84 PS) DKRD	11.18→ 07.19	4678-OS			
1.2 TSI 62 kW (84 PS) CYVC	06.15→ 09.20	4678-OS			
1.4 TGI CNG 81 kW (110 PS) CPWA	06.15→ 09.20	4678-OS			
1.4 TSI 92 kW (125 PS) CZCB	05.15→ 09.20	4678-OS			
1.4 TSI 96 kW (131 PS) DJKD	07.18→ 09.20	4678-OS			
1.6 81 kW (110 PS) CWVA	11.15→ 09.20	4678-OS		608-AP 9010-AP	
1.6 TDI 55 kW (75 PS) CAYE	05.15→ 11.17	4502-OX	for cold areas	608-AP 9009-AP	4942-FX
1.6 TDI 75 kW (102 PS) CAYD	05.15→ 09.20	4502-OX	for cold areas	608-AP 9009-AP	4942-FX
2.0 TDI 55 kW (75 PS) CUUF, DFSF	05.15→ 09.20		for cold areas	608-AP 9009-AP	4579-FX
2.0 TDI 75 kW (102 PS) CUUD, DFSD	05.15→ 09.20		for cold areas	608-AP 9009-AP	4579-FX
2.0 TDI 103 kW (140 PS) CFHC, CLCB	05.15→ 09.20	4502-OX	for cold areas	608-AP 9009-AP	4579-FX
2.0 TDI 110 kW (150 PS) CUUB, DFSB	05.15→ 09.20		for cold areas	608-AP 9009-AP	4579-FX
2.0 TDI 81 kW (110 PS) CLCA	09.15→ 09.20	4502-OX	for cold areas	608-AP 9009-AP	4579-FX
2.0 TDI 4motion 81 kW (110 PS) CFHF, CLCA	05.15→ 09.20	4502-OX	for cold areas	608-AP 9009-AP	4579-FX 4942-FX
2.0 TDI 4motion 90 kW (122 PS) CUUE, DFSE	05.15→ 09.20			608-AP	4579-FX
2.0 TDI 4motion 103 kW (140 PS) CFHC	05.15→ 09.20	4502-OX	for cold areas	608-AP 9009-AP	4579-FX







					
<b>CADDY IV MPV (SAB, SAJ)</b>					
<b>2.0 TDI 4motion 110 kW (150 PS)</b> DFSB	11.15→ 09.20				<b>4579-FX</b>
<b>CADDY V MPV (SBB, SBJ)</b>					
<b>1.6 SRE 81 kW (110 PS)</b> DWYA	02.21→	<b>4678-OS</b>			
<b>CC B7 (358)</b>					
<b>1.4 TSI 118 kW (160 PS)</b> CTHD	11.11→ 12.16			<b>608-AP</b>	
<b>1.4 TSI 110 kW (150 PS)</b> CZDA	05.15→ 12.16	<b>4678-OS</b>			
<b>1.4 TSI MultiFuel 118 kW (160 PS)</b> CKMA	11.11→ 12.16			<b>608-AP</b>	
<b>1.8 TSI 118 kW (160 PS)</b> CDAA	11.11→ 12.16	<b>4297-OS</b>		<b>608-AP</b>	
<b>1.8 TSI 112 kW (152 PS)</b> CDAB	11.11→ 12.16	<b>4297-OS</b>		<b>608-AP</b>	
<b>2.0 TDI 100 kW (136 PS)</b> CFFA	11.11→ 12.16	<b>4502-OX</b>		<b>608-AP</b>	<b>4504-FX</b> <b>4579-FX</b>
<b>2.0 TDI 125 kW (170 PS)</b> CFGB, CLLA	11.11→ 12.16	<b>4502-OX</b>		<b>608-AP</b>	<b>4504-FX</b> <b>4579-FX</b>
<b>2.0 TDI 103 kW (140 PS)</b> CFFB	11.11→ 12.16	<b>4502-OX</b>		<b>608-AP</b>	<b>4504-FX</b> <b>4579-FX</b>
<b>2.0 TDI 130 kW (177 PS)</b> CFGC	12.12→ 12.16	<b>4502-OX</b>		<b>608-AP</b>	<b>4504-FX</b> <b>4579-FX</b>
<b>2.0 TDI 110 kW (150 PS)</b> CUVC	05.15→ 12.16		for cold areas	<b>608-AP</b> <b>9009-AP</b>	<b>4579-FX</b>
<b>2.0 TDI 135 kW (184 PS)</b> CUWA	05.15→ 12.16			<b>608-AP</b>	<b>4579-FX</b>
<b>2.0 TDI 4motion 103 kW (140 PS)</b> CFFB	11.11→ 12.16	<b>4502-OX</b>		<b>608-AP</b>	<b>4504-FX</b> <b>4579-FX</b>
<b>2.0 TDI 4motion 125 kW (170 PS)</b> CFGB	11.11→ 01.13	<b>4502-OX</b>		<b>608-AP</b>	<b>4504-FX</b> <b>4579-FX</b>
<b>2.0 TDI 4motion 130 kW (177 PS)</b> CFGC	12.12→ 12.16	<b>4502-OX</b>		<b>608-AP</b>	<b>4504-FX</b> <b>4579-FX</b>
<b>2.0 TSI 147-157 kW (200-213 PS)</b> CBFA, CCTA	11.11→ 12.16	<b>4297-OS</b>		<b>608-AP</b>	
<b>2.0 TSI 155 kW (211 PS)</b> CCZB	11.11→ 12.16	<b>4297-OS</b>		<b>608-AP</b>	
<b>3.6 FSI 4motion 220 kW (300 PS)</b> BWS	11.11→ 12.16			<b>4006-AP</b>	
<b>CORRADO (53I)</b>					
<b>1.8 16V 100-102 kW (136-140 PS)</b> KR	04.89→ 07.92	<b>529-OS</b>			
<b>1.8 G60 110-118 kW (150-160 PS)</b> PG	09.88→ 09.93			<b>078-AP</b>	<sup>(12)</sup> <b>703-AC</b>
<b>2.0 i 85 kW (115 PS)</b> 2E, ADY	04.93→ 07.95	<b>529-OS</b>		<b>078-AP</b>	<sup>(P)</sup> <b>032-FP</b> <sup>(P)</sup> <b>632-FP</b>
<b>2.0 i 16V 100 kW (136 PS)</b> 9A	08.91→ 12.95	<b>529-OS</b>		<b>078-AP</b>	<sup>(12)</sup> , 08.93→ <b>703-AC</b>
<b>2.9 VR6 135-140 kW (184-190 PS)</b> ABV	01.94→ 12.95			<b>078-AP</b>	<sup>(12)</sup> , 08.93→ <b>703-AC</b>
				<sup>(P)</sup> <b>032-FP</b> <sup>(P)</sup> <b>632-FP</b>	

						
<b>DERBY (86)</b>						
<b>0.9</b> 29 kW (40 PS) HA	02.77→ 09.81	<b>073-OS</b>				
<b>1.1</b> 37 kW (50 PS) HB	02.77→ 09.81	<b>073-OS</b>		<b>077-AR</b>		
<b>1.3</b> 44 kW (60 PS) HH	02.77→ 09.81	<b>073-OS</b>		<b>077-AR</b>		
<b>1.3</b> 43 kW (58 PS) HJ	02.77→ 09.81	<b>073-OS</b>		<b>077-AR</b>		
<b>DERBY (86C, 80)</b>						
<b>1.0</b> 29 kW (40 PS) GL	10.81→ 12.84	<b>073-OS</b>				
<b>1.1</b> 37 kW (50 PS) HB	10.81→ 07.83	<b>073-OS</b>	→01.82	<b>077-AR</b>		
<b>1.3</b> 44 kW (60 PS) HH	08.81→ 07.83	<b>073-OS</b>		<b>077-AR</b>		
<b>1.3</b> 55 kW (75 PS) GK	09.82→ 12.84	<b>073-OS</b>		<b>077-AR</b>		
<b>1.3</b> 40 kW (55 PS) HK	08.83→ 12.84	<b>073-OS</b>				
<b>1.3</b> 37 kW (50 PS) HW	08.83→ 12.84	<b>073-OS</b>				
<b>EOS (1F7, 1F8)</b>						
<b>1.4 TSI</b> 90 kW (122 PS) CAXA	11.07→ 08.15	→1F_8_070999 1F_9_000001→ <b>682-OX</b> <b>4544-OS</b>		<b>901-AR</b>	<b>971-FP</b>	<b>749-AC</b> <b>750-ACC</b>
<b>1.4 TSI</b> 118 kW (160 PS) CAVD, CTHD	05.08→ 08.15	<b>4544-OS</b>	for cold areas	<b>608-AP</b> <b>9009-AP</b>	<b>971-FP</b>	<b>749-AC</b> <b>750-ACC</b>
<b>1.6 FSI</b> 85 kW (115 PS) BLF	06.06→ 05.08	<b>682-OX</b>		<b>500-AP</b>	<b>971-FP</b>	<b>749-AC</b> <b>750-ACC</b>
<b>2.0 FSI</b> 110 kW (150 PS) BVY, BVZ	03.06→ 05.08	<b>682-OX</b>		<b>901-AR</b>	<b>971-FP</b>	<b>749-AC</b> <b>750-ACC</b>
<b>2.0 TDI</b> 103 kW (140 PS) BMM	06.06→ 05.08	<b>505-OX</b>	for cold areas	<b>608-AP</b> <b>9009-AP</b>	<b>900-FC</b>	<b>749-AC</b> <b>750-ACC</b>
<b>2.0 TDI</b> 100 kW (136 PS) CFFA	11.10→ 08.15	<b>4502-OX</b>	for cold areas	<b>608-AP</b> <b>9009-AP</b>	<b>4108-FC</b>	<b>749-AC</b> <b>750-ACC</b>
<b>2.0 TDI 16V</b> 103 kW (140 PS) CBAB	05.08→ 08.15	<b>505-OX</b>	for cold areas	<b>608-AP</b> <b>9009-AP</b>	<b>4108-FC</b>	<b>749-AC</b> <b>750-ACC</b>
<b>2.0 TDI 16V</b> 103 kW (140 PS) CFFB	05.08→ 08.15	<b>4502-OX</b>	for cold areas	<b>608-AP</b> <b>9009-AP</b>	<b>4108-FC</b>	<b>749-AC</b> <b>750-ACC</b>
<b>2.0 TFSI</b> 147 kW (200 PS) BPY, BWA	03.06→ 08.15	<b>690/3-OX</b>		<b>4070-AP</b> <b>608-AP</b>	<b>971-FP</b>	<b>749-AC</b> <b>750-ACC</b>
<b>2.0 TFSI</b> 147-157 kW (200-213 PS) CAWB, CBFA, CCTA, CCZA	03.06→ 08.15	<b>4297-OS</b>		<b>608-AP</b>	<b>971-FP</b>	<b>749-AC</b> <b>750-ACC</b>
<b>2.0 TSI</b> 155 kW (211 PS) CCZB	11.09→ 08.15	<b>4297-OS</b>		<b>608-AP</b>	<b>971-FP</b>	<b>749-AC</b> <b>750-ACC</b>
<b>3.2 V6</b> 184 kW (250 PS) BUB, CBRA	06.06→ 05.09	<b>505-OX</b>		<b>4006-AP</b>	with integrated pressure regulator (4bar) <b>4289-FP</b>	<b>749-AC</b>  <b>750-ACC</b>







					
<b>EOS (1F7, 1F8)</b>					
<b>3.6 V6 191 kW (260 PS)</b> CDVA	05.09→ 11.10		<b>505-OX</b>	<b>4006-AP</b>	
<b>FOX Hatchback (5Z1, 5Z3, 5Z4)</b>					
<b>1.0 53-56 kW (72-76 PS)</b> AQZ, BNX	08.03→ 12.09		<b>188-OS</b>		
<b>1.0 51-56 kW (69-76 PS)</b> CCNA	04.08→ 12.09		<b>188-OS</b>		
<b>1.0 Total Flex 52-53 kW (71-72 PS)</b> AQZ, BJE	08.03→ 12.09		<b>188-OS</b>		
<b>1.0 Total Flex 51-56 kW (69-76 PS)</b> CCNA, CPBA	03.08→ 08.14	→12.10	<b>188-OS</b>		
<b>1.2 40 kW (54 PS)</b> BMD, CHFB	04.05→ 07.11			<b>907-AP</b>	
<b>1.2 44 kW (60 PS)</b> CHFA	09.10→ 12.11			<b>907-AP</b>	
<b>1.4 55 kW (75 PS)</b> BKR	04.05→ 12.09		<b>225-OS</b>		(AL) (ST), Bitte Abmessungen n beachten
					<b>268-FP</b> <b>643-FP</b>
<b>1.4 TDI 51 kW (70 PS)</b> BNM	04.05→ 12.09		<b>505-OX</b>	<b>604-AP</b>	<b>969-FP</b>
					<b>941-ACC</b>
<b>1.6 72-76 kW (98-103 PS)</b> BAH, BJA, BLH, BPA, CFZA	10.03→ 08.14	→12.10	<b>188-OS</b>		
<b>1.6 Plus Total Flex 72-76 kW</b> (98-103 PS) BJA, BPA	10.03→ 12.09		<b>188-OS</b>		
<b>1.6 Rock in Rio Plus Total Flex</b> 74-77 kW (101-105 PS) CCRA	11.09→ 10.14			<b>907-AP</b>	
<b>1.6 Total Flex 72-77 kW (98-105 PS)</b> BJA, BPA, CCRA	10.03→ 08.14	→12.10	<b>188-OS</b>		
<b>FOX Hatchback (5Z5)</b>					
<b>1.6 Highline Flex 16V 88 kW (120 PS)</b> CNXA	08.14→ 12.18			<b>9010-AP</b>	
<b>GOL (BR)</b>					
<b>1.0 37-42 kW (50-57 PS)</b> AFZ, ATE			<b>188-OS</b>		
<b>GOL II</b>					
<b>1.0 51-56 kW (69-76 PS)</b> AZP	01.01→ 05.06		<b>188-OS</b>		
<b>GOL III</b>					
<b>1.0 40-48 kW (54-65 PS)</b> AZN, BJR	06.02→ 09.06		<b>188-OS</b>		
<b>GOL IV</b>					
<b>1.0 40-48 kW (54-65 PS)</b> AZN	09.05→ 05.10	→12.06	<b>188-OS</b>		
<b>1.0 City Total Flex 48-53 kW</b> (65-72 PS) BTY	03.05→ 07.06		<b>188-OS</b>		
<b>GOL V</b>					
<b>1.6 74-77 kW (101-105 PS)</b> CCRA	07.09→			<b>907-AP</b>	
<b>1.6 74-76 kW (101-103 PS)</b> CFZA	07.09→	5U-9-000 001→	<b>188-OS</b>	<b>907-AP</b>	

					
<b>GOL V</b>					
<b>1.6 Flex 74-77 kW (101-105 PS)</b> CCRA	07.08→			<b>907-AP</b>	
<b>1.6 Total Flex 74-77 kW (101-105 PS)</b> CCRA	07.09→			<b>907-AP</b>	
<b>1.6 Total Flex 74-76 kW (101-103 PS)</b> CFZA	07.09→	5U-9-000 001→	<b>188-OS</b>	<b>907-AP</b>	
<b>GOL VI</b>					
<b>1.6 Flex 74-77 kW (101-105 PS)</b> CCRA	08.12→			<b>907-AP</b>	
<b>GOLF ALLTRACK VII Variant (BA5, BV5)</b>					
<b>1.6 TDI 4motion 81 kW (110 PS)</b> CRKB, CXXB	12.14→			<b>4529-AP</b>	
<b>1.8 TSI 4motion 132 kW (180 PS)</b> CJSB	12.14→			<b>4529-AP</b>	
<b>1.8 TSI 4motion 125 kW (170 PS)</b> CXBB	08.16→			<b>4529-AP</b>	
<b>2.0 TDI 4motion 110 kW (150 PS)</b> CRBC, CRLB, DCYA	12.14→ 05.18			<b>4529-AP</b>	
<b>2.0 TDI 4motion 135 kW (184 PS)</b> CUNA, DGCA, DJGA	12.14→		<b>4549-OX</b>	<b>4529-AP</b>	<b>4579-FX</b>  <b>4682-AC</b> <b>4545-ACC</b>
<b>GOLF I (17)</b>					
<b>1.1 37 kW (50 PS)</b> FA, GG	04.74→ 07.83		<b>073-OS</b>		
<b>1.1 38 kW (52 PS)</b> FJ	08.76→ 07.80		<b>073-OS</b>		
<b>1.3 44 kW (60 PS)</b> GF	08.79→ 07.83		<b>073-OS</b>		
<b>1.3 43 kW (58 PS)</b> GS	08.82→ 12.83		<b>073-OS</b>		
<b>1.5 51 kW (70 PS)</b> FH	04.74→ 12.75		<b>073-OS</b>		
<b>1.5 51 kW (70 PS)</b> JB	08.77→ 07.83		<b>073-OS</b>	<b>060-AP</b>	
<b>1.5 D 37 kW (50 PS)</b> CK	08.76→ 07.80		<b>557-OS</b>	(18) <b>125-AP</b>	CAV <b>030-FC</b> Bosch <b>075-FS</b> (22) <b>182-FP</b>
<b>1.6 51-57 kW (70-78 PS)</b> EM, FN, FP	08.75→ 02.84		<b>073-OS</b>	<b>060-AP</b>	
<b>1.6 51 kW (70 PS)</b> FT	08.75→ 07.77		<b>073-OS</b>	<b>060-AP</b>	
<b>1.6 53-55 kW (72-75 PS)</b> EW, HN	01.83→ 02.84		<b>073-OS</b>	<b>060-AP</b>	
<b>1.6 D 39-40 kW (52-54 PS)</b> CR, JK	08.80→ 07.83		<b>557-OS</b>	(18) <b>125-AP</b>	CAV <b>030-FC</b> Bosch <b>075-FS</b>
<b>1.6 GTI 81 kW (110 PS)</b> EG	08.76→ 07.82		<b>073-OS</b>	<b>060-AP</b>	
<b>1.6 TD 51 kW (70 PS)</b> CY	03.82→ 07.83		<b>557-OS</b>	<b>125-AP</b>	Bosch <b>075-FS</b> (22) <b>182-FP</b>
<b>1.6 TD 51 kW (70 PS)</b> JR	08.83→ 07.85		<b>557-OS</b>	<b>125-AP</b>	Bosch <b>075-FS</b> (22) <b>182-FP</b>
<b>1.8 GTI 82 kW (112 PS)</b> DX, JJ	08.82→ 12.83		<b>073-OS</b>		













					
<b>GOLF I Cabriolet (155)</b>					
1.3 40 kW (55 PS) HK	08.83→ 07.85	073-OS			
1.5 51 kW (70 PS) JB	01.79→ 11.83	073-OS		060-AP	
1.6 81 kW (110 PS) EG	08.79→ 07.82	073-OS		060-AP	
1.6 55 kW (75 PS) EM	08.79→ 07.83	073-OS		060-AP	
1.6 53-55 kW (72-75 PS) EW, HN	08.83→ 04.92	073-OS		060-AP	
1.6 53 kW (72 PS) RE	04.86→ 02.90	073-OS		060-AP	
1.7 51-57 kW (75-78 PS) EN	01.80→ 07.84	073-OS			08.81→ 273-FP
1.8 82 kW (112 PS) DX, EV, KT, PB	08.82→ 12.89	073-OS	→01.87	078-AP	032-FP
1.8 66 kW (90 PS) EX	08.83→ 09.92	073-OS		060-AP	
1.8 82 kW (112 PS) DX	08.83→ 12.92	073-OS	→01.87	078-AP	032-FP
1.8 66-75 kW (90-102 PS) JH	11.85→ 12.92	073-OS			171-FP 273-FP
1.8 72 kW (98 PS) 2H	08.89→ 03.93	073-OS			
<b>GOLF II (19E, 1G1)</b>					
1.0 33-37 kW (45-50 PS) GN	11.83→ 08.85	073-OS		077-AR	
1.0 33-37 kW (45-50 PS) HZ	08.85→ 10.91	073-OS			
1.3 40 kW (55 PS) HK, MH	08.83→ 06.87	073-OS		077-AR	
1.3 43 kW (58 PS) GT	08.83→ 10.86	073-OS		077-AR	
1.3 37 kW (50 PS) NU	08.85→ 12.87	073-OS		077-AR	
1.3 Cat 40 kW (54-55 PS) 2G, MH	06.86→ 07.92	073-OS		077-AR	
1.3 Cat 40 kW (55 PS) NZ	02.87→ 07.92	073-OS			
1.6 53-60 kW (72-82 PS) EZ, HM	08.83→ 07.92	073-OS		060-AP	
1.6 54-55 kW (73-75 PS) ABN	08.83→ 07.92	188-OS		176-AP	032-FP (P) 632-FP
1.6 53 kW (72 PS) RF	02.86→ 10.91	073-OS 188-OS		060-AP 176-AP	032-FP (P) 632-FP
1.6 51-55 kW (70-75 PS) EZA, PN	08.86→ 07.91			060-AP	
1.6 51 kW (70 PS) PN	10.86→ 12.92	073-OS		060-AP	
1.6 D 37-40 kW (50-55 PS) JP, ME	08.83→ 10.91	557-OS		125-AP	→07.87 181-FP 08.87→ 182-FP
1.6 D 37-40 kW (50-55 PS) ME	08.83→ 10.91	557-OS		125-AP	→07.87 181-FP 08.87→ 182-FP
1.6 TD 51 kW (70 PS) JR	08.83→ 10.91	557-OS		125-AP	→07.87 181-FP 08.87→ 182-FP

V



					
<b>GOLF II (19E, 1G1)</b>					
<b>1.6 TD 51 kW (70 PS)</b> JR	08.83→ 07.85		<b>557-OS</b>		
<b>1.6 TD 51 kW (70 PS)</b> MF	05.88→ 10.91		<b>557-OS</b>	<b>125-AP</b>	<b>182-FP</b>
<b>1.6 TD 59 kW (80 PS)</b> RA, SB	04.89→ 10.91		<b>557-OS</b>	<b>078-AP</b>	<b>182-FP</b>
<b>1.6 TD 44 kW (60 PS)</b> 1V	08.89→ 10.91		<b>557-OS</b>	<b>078-AP</b>	<b>182-FP</b>
<b>1.8 66 kW (90 PS)</b> GX, HV	08.84→ 10.87		<b>073-OS</b>		
<b>1.8 66 kW (90 PS)</b> GU	08.84→ 10.91		<b>073-OS</b>	<b>060-AP</b>	
<b>1.8 62 kW (84 PS)</b> RH	08.86→ 01.90		<b>073-OS</b>	<b>060-AP</b>	
<b>1.8 75-79 kW (102-107 PS)</b> 7B, PF, RV	09.88→ 12.92		<b>073-OS</b>	<b>078-AP</b>	
<b>1.8 GTI 82 kW (112 PS)</b> DX	08.83→ 07.84		<b>073-OS</b>		<b>032-FP</b> (P) <b>632-FP</b>
<b>1.8 GTI 82 kW (112 PS)</b> EV	08.83→ 04.87		<b>073-OS</b>		
<b>1.8 GTI 82 kW (112 PS)</b> GZ	08.83→ 10.91		<b>073-OS</b>	<b>078-AP</b>	
<b>1.8 GTI 74-77 kW (100-104 PS)</b> HT	01.85→ 07.85		<b>073-OS</b>	<b>078-AP</b>	
<b>1.8 GTI 75-77 kW (102-105 PS)</b> RV	01.85→ 07.85		<b>073-OS</b>	<b>078-AP</b>	<b>032-FP</b> (P) <b>632-FP</b>
<b>1.8 GTI 79 kW (107 PS)</b> RD	08.85→ 10.87		<b>073-OS</b>	→01.87 <b>078-AP</b>	
<b>1.8 GTI 82 kW (112 PS)</b> PB	01.87→ 12.87		<b>073-OS</b>	<b>078-AP</b>	<b>032-FP</b> (P) <b>632-FP</b>
<b>1.8 GTI 16V 92-95 kW (125-129 PS)</b> PL	02.86→ 10.91		<b>073-OS</b>	08.89→ <b>078-AP</b>	08.89→ <b>171-FP</b>
<b>1.8 GTI 16V 100-102 kW (136-140 PS)</b> KR	02.86→ 06.90		<b>073-OS</b>	08.89→ <b>078-AP</b>	08.89→ <b>171-FP</b>
<b>1.8 GTI Cat 75-79 kW (102-107 PS)</b> PF	01.87→ 10.91		<b>073-OS</b>	<b>078-AP</b>	<b>032-FP</b> (P) <b>632-FP</b>
<b>1.8 GTI G60 110-118 kW (150-160 PS)</b> PG	04.90→ 07.91		<b>073-OS</b>	<b>078-AP</b>	
<b>1.8 GTI G60 Syncro 118 kW (160 PS)</b> 1H	08.88→ 03.90		<b>073-OS</b>	<b>078-AP</b>	<b>032-FP</b> (P) <b>632-FP</b>
<b>1.8 GTI G60 Syncro 110-118 kW</b> (150-160 PS) PG	04.90→ 07.91		<b>073-OS</b>	<b>078-AP</b>	
<b>1.8 Syncro 66 kW (90 PS)</b> GX	02.86→ 07.88		<b>073-OS</b>		
<b>1.8 Syncro 66 kW (90 PS)</b> GU	02.86→ 07.91		<b>073-OS</b>	<b>060-AP</b>	
<b>1.8 Syncro 62 kW (84 PS)</b> RH	08.87→ 07.88		<b>073-OS</b>	<b>060-AP</b>	
<b>1.8 Syncro 72 kW (98 PS)</b> 1P	08.88→ 07.91		<b>073-OS</b>	<b>078-AP</b>	<b>032-FP</b> (P) <b>632-FP</b>
<b>1.8 i Cat 66 kW (90 PS)</b> GX	08.87→ 10.91		<b>073-OS</b>		
<b>1.8 i Cat 65-66 kW (88-90 PS)</b> RP	08.87→ 10.91		<b>073-OS</b>	<b>078-AP</b>	<b>032-FP</b> (P) <b>632-FP</b> 10.87→ <b>419-FP</b>



							
<b>GOLF II (19E, 1G1)</b>							
<b>1.8 i Cat Syncro 66 kW (90 PS)</b> GX	08.87→ 10.91		<b>073-OS</b>				
<b>1.8 i Cat Syncro 65-66 kW (88-90 PS)</b> RP	08.87→ 10.91		<b>073-OS</b>		<b>078-AP</b>	<b>032-FP</b> <b>632-FP</b> 10.87→ <b>419-FP</b>	
<b>GOLF II (19E/1G1)</b>							
<b>1.3i 40 kW (55 PS)</b> NZ	08.85→ 07.92		<b>073-OS</b>		<b>077-AR</b>	<b>032-FP</b> <b>632-FP</b>	
<b>GOLF III (1H1)</b>							
<b>1.3 40 kW (54 PS)</b> 2G	08.91→ 07.92		<b>073-OS</b>		<b>077-AR</b>		
<b>1.4 40-44 kW (54-60 PS)</b> ABD	10.91→ 07.95		<b>188-OS</b> <b>225-OS</b>	→mot. 109 862 mot. 109 863→	<b>077-AR</b> <b>176-AP</b>	<b>032-FP</b> <b>632-FP</b>	09.93→ <b>703-AC</b>
<b>1.4 40-44 kW (54-60 PS)</b> ABD	11.91→ 08.97		<b>188-OS</b> <b>225-OS</b>	→mot. 109 862 mot. 109 863→	<b>077-AR</b> <b>176-AP</b>	<b>032-FP</b> <b>632-FP</b>	09.93→ <b>703-AC</b>
<b>1.4 40-44 kW (54-60 PS)</b> AEX	11.91→ 08.97		<b>188-OS</b> <b>225-OS</b>		<b>077-AR</b>	<b>032-FP</b> <b>632-FP</b>	<b>703-AC</b>
<b>1.4 40-44 kW (54-60 PS)</b> AEX	07.95→ 08.97		<b>188-OS</b> <b>225-OS</b>		<b>077-AR</b>	<b>032-FP</b> <b>632-FP</b>	<b>703-AC</b>
<b>1.6 55 kW (75 PS)</b> ABU	09.92→ 09.94		<b>188-OS</b> <b>225-OS</b>		<b>176-AP</b>	<b>032-FP</b> <b>632-FP</b>	09.93→ <b>703-AC</b>
<b>1.6 55 kW (75 PS)</b> AEA	10.94→ 06.95		<b>188-OS</b> <b>225-OS</b>		<b>176-AP</b>	<b>032-FP</b> <b>632-FP</b>	<b>703-AC</b>
<b>1.6 55 kW (75 PS)</b> AEE	07.95→ 08.97		<b>188-OS</b> <b>225-OS</b>		<b>077-AR</b>	<b>032-FP</b> <b>632-FP</b>	<b>703-AC</b>
<b>1.6 74 kW (101 PS)</b> AEK	07.95→ 12.95		<b>225-OS</b>		<b>176-AP</b>	<b>032-FP</b> <b>632-FP</b>	<b>703-AC</b>
<b>1.6 74 kW (101 PS)</b> AFT, AKS	12.95→ 08.97		<b>529-OS</b>		<b>176-AP</b>	<b>032-FP</b> <b>632-FP</b>	<b>703-AC</b>
<b>1.8 55 kW (75 PS)</b> AAM	11.91→ 08.97	→07.94 08.94→	<b>073-OS</b> <b>529-OS</b>		<b>176-AP</b>	<b>032-FP</b> <b>632-FP</b>	09.93→ <b>703-AC</b>
<b>1.8 63-67 kW (86-91 PS)</b> ABS, ACC	11.91→ 08.97	→07.94 08.94→	<b>073-OS</b> <b>529-OS</b>		<b>176-AP</b>	<b>032-FP</b> <b>632-FP</b>	09.93→ <b>703-AC</b>
<b>1.8 63-75 kW (86-102 PS)</b> ADD	11.91→ 08.97	→07.94 08.94→	<b>073-OS</b> <b>529-OS</b>		<b>176-AP</b>	<b>032-FP</b> <b>632-FP</b>	
<b>1.8 63-66 kW (86-90 PS)</b> ADZ	10.94→ 08.97	→07.94 08.94→	<b>073-OS</b> <b>529-OS</b>		<b>176-AP</b>	<b>032-FP</b> <b>632-FP</b>	<b>703-AC</b>
<b>1.8 Syncro (1HX1) 63-66 kW</b> (86-90 PS) ABS	01.93→ 09.94		<b>073-OS</b> <b>529-OS</b>		<b>176-AP</b>	<b>032-FP</b> <b>632-FP</b>	09.93→ <b>703-AC</b>
<b>1.8 Syncro (1HX1) 63-66 kW</b> (86-90 PS) ADZ	10.94→ 08.97		<b>073-OS</b> <b>529-OS</b>		<b>176-AP</b>	<b>032-FP</b> <b>632-FP</b>	<b>703-AC</b>
<b>1.9 D 47-50 kW (64-68 PS)</b> 1Y	11.91→ 08.97		<b>557-OS</b>		<b>176-AP</b>	<b>182-FP</b>	09.93→ <b>703-AC</b>
<b>1.9 SDI 47-48 kW (64-65 PS)</b> AEY	04.97→ 08.97		<b>557-OS</b>		<b>176-AP</b>	<b>182-FP</b>	<b>703-AC</b>
<b>1.9 TD,GTD 55 kW (75 PS)</b> AAZ	11.91→ 08.97		<b>557-OS</b>		<b>176-AP</b>	<b>182-FP</b>	09.93→ <b>703-AC</b>
<b>1.9 TDI 66-67 kW (90-91 PS)</b> 1Z, AHU, ALE	08.93→ 08.97		<b>513-OS</b>		<b>176-AP</b>	<b>182-FP</b>	<b>703-AC</b>

					
<b>GOLF III (1H1)</b>					
<b>1.9 TDI 81 kW (110 PS)</b> AFN	04.96→ 08.97	<b>513-OS</b>	<b>176-AP</b>	<b>182-FP</b>	<b>703-AC</b>
<b>1.9 TDI Syncro (1HX1) 66-67 kW</b> (90-91 PS) 1Z, AHU, ALE	08.95→ 08.97	<b>513-OS</b>	<b>176-AP</b>	<b>182-FP</b>	<b>703-AC</b>
<b>2.0 85 kW (115 PS)</b> 2E	11.91→ 09.94	<b>073-OS</b>	<b>176-AP</b> <b>503-AP</b>	<b>032-FP</b> <b>632-FP</b> (P)	09.93→ <b>703-AC</b> <b>725-ACC</b>
<b>2.0 81-85 kW (110-116 PS)</b> ADC	11.91→ 08.97		<b>176-AP</b> <b>503-AP</b>	<b>032-FP</b> <b>632-FP</b> (P)	<b>725-ACC</b>
<b>2.0 81-87 kW (110-117 PS)</b> ABA	11.91→ 08.97	→08.95 09.95→	<b>073-OS</b> <b>529-OS</b>	<b>176-AP</b> <b>503-AP</b> (P)	<b>032-FP</b> <b>632-FP</b>
<b>2.0 85 kW (115 PS)</b> ADY	10.94→ 07.95	→08.95 09.95→	<b>073-OS</b> <b>529-OS</b>	<b>176-AP</b> <b>503-AP</b> (P)	<b>032-FP</b> <b>632-FP</b>
<b>2.0 85 kW (115 PS)</b> AGG, AKR	07.95→ 08.97		<b>529-OS</b>	<b>176-AP</b> <b>503-AP</b> (P)	<b>032-FP</b> <b>632-FP</b>
<b>2.0 GL 79 kW (107 PS)</b> AEP	08.95→ 09.97	→08.95 09.95→	<b>073-OS</b> <b>529-OS</b>	<b>176-AP</b> <b>503-AP</b> (P)	<b>032-FP</b> <b>632-FP</b>
<b>2.0 GTI 16V 110 kW (150 PS)</b> ABF	08.92→ 08.97	→07.94 08.94→	<b>073-OS</b> <b>529-OS</b>	<b>176-AP</b>	<b>032-FP</b> <b>632-FP</b> (P)
<b>2.0 Syncro (1HX1) 85 kW (115 PS)</b> AGG	08.95→ 08.97		<b>529-OS</b>	<b>176-AP</b> <b>503-AP</b> (P)	<b>032-FP</b> <b>632-FP</b>
<b>2.8 VR6 120-128 kW (163-174 PS)</b> AAA	01.92→ 08.97	01.96→	<b>563-OX</b>	<b>176-AP</b>	<b>032-FP</b> <b>632-FP</b> (P)
<b>2.8 VR6 120-128 kW (163-174 PS)</b> AAA	08.95→ 09.97	01.96→	<b>563-OX</b>	<b>176-AP</b>	<b>032-FP</b> <b>632-FP</b> (P)
<b>2.9 VR6 Syncro (1HX1) 135-140 kW</b> (184-190 PS) ABV	10.94→ 08.97		<b>563-OX</b>	<b>176-AP</b>	<b>032-FP</b> <b>632-FP</b> (P)
<b>GOLF III Cabriolet (1E7)</b>					
<b>1.6 74 kW (101 PS)</b> AEK	10.94→ 12.95		<b>073-OS</b> <b>225-OS</b>	<b>176-AP</b>	<b>032-FP</b> <b>632-FP</b> (P)
<b>1.6 74 kW (101 PS)</b> AFT, AKS	12.95→ 02.98		<b>529-OS</b>	<b>176-AP</b>	<b>032-FP</b> <b>632-FP</b> (P)
<b>1.8 55 kW (75 PS)</b> AAM	07.93→ 05.98	→07.94 08.94→	<b>073-OS</b> <b>529-OS</b>	<b>176-AP</b>	<b>032-FP</b> <b>632-FP</b> (P)
<b>1.8 63-66 kW (86-90 PS)</b> ABS	07.93→ 07.95	→07.94 08.94→	<b>073-OS</b> <b>529-OS</b>	<b>176-AP</b>	<b>032-FP</b> <b>632-FP</b> (P)
<b>1.8 63-66 kW (86-90 PS)</b> ADZ	07.95→ 05.98	→07.94 08.94→	<b>073-OS</b> <b>529-OS</b>	<b>176-AP</b>	<b>032-FP</b> <b>632-FP</b> (P)
<b>1.9 TDI 66-67 kW (90-91 PS)</b> 1Z, AHU, ALE	08.95→ 05.98		<b>513-OS</b>	<b>176-AP</b>	<b>182-FP</b>
<b>1.9 TDI 81 kW (110 PS)</b> AFN	07.96→ 05.98		<b>513-OS</b>	<b>176-AP</b>	<b>182-FP</b>
<b>2.0 85 kW (115 PS)</b> 2E	07.93→ 09.94		<b>073-OS</b>	<b>176-AP</b> <b>503-AP</b> (P)	<b>032-FP</b> <b>632-FP</b>
<b>2.0 81-87 kW (110-117 PS)</b> ABA	07.93→ 05.98			<b>176-AP</b> <b>503-AP</b> (P)	<b>032-FP</b> <b>632-FP</b>
<b>2.0 85 kW (115 PS)</b> ADY	10.94→ 07.95	→08.95 09.95→	<b>073-OS</b> <b>529-OS</b>	<b>176-AP</b> <b>503-AP</b> (P)	<b>032-FP</b> <b>632-FP</b>
<b>2.0 85 kW (115 PS)</b> AGG, AKR	07.95→ 05.98		<b>529-OS</b>	<b>176-AP</b> <b>503-AP</b> (P)	<b>032-FP</b> <b>632-FP</b>





								
<b>GOLF III Variant (1H5)</b>								
1.4 40-44 kW (54-60 PS) ABD	07.93→ 04.99		188-OS 225-OS	→mot. 109 862 mot. 109 863→	077-AR 176-AP	(P) 032-FP 632-FP	09.93→	703-AC
1.4 40-44 kW (54-60 PS) ABD	07.93→ 07.95		188-OS 225-OS	→mot. 109 862 mot. 109 863→	077-AR 176-AP	(P) 032-FP 632-FP	09.93→	703-AC
1.4 40-44 kW (54-60 PS) AEX, APQ	07.93→ 04.99		188-OS 225-OS		077-AR	(P) 032-FP 632-FP		703-AC
1.6 74 kW (101 PS) AEK	07.94→ 12.95		073-OS 225-OS		176-AP	(P) 032-FP 632-FP		703-AC
1.6 74 kW (101 PS) AFT, AKS	01.96→ 04.99		529-OS		176-AP	(P) 032-FP 632-FP		703-AC
1.8 55 kW (75 PS) AAM	07.93→ 04.99	→07.94 08.94→	073-OS 529-OS		176-AP	(P) 032-FP 632-FP	09.93→	703-AC
1.8 55 kW (75 PS) ANN	07.93→ 04.99	→07.94 08.94→	073-OS 529-OS		176-AP	(P) 032-FP 632-FP		703-AC
1.8 63-66 kW (86-90 PS) ABS	07.93→ 09.94	→07.94 08.94→	073-OS 529-OS		176-AP	(P) 032-FP 632-FP	09.93→	703-AC
1.8 66 kW (90 PS) ANP	07.93→ 04.99	08.94→	529-OS		176-AP	(P) 032-FP 632-FP		703-AC
1.8 63-66 kW (86-90 PS) ADZ	10.94→ 04.99	08.94→	073-OS 529-OS		176-AP	(P) 032-FP 632-FP		703-AC
1.8 Syncro 63-66 kW (86-90 PS) ADZ	10.94→ 04.99		073-OS 529-OS		176-AP	(P) 032-FP 632-FP		703-AC
1.9 D 47-50 kW (64-68 PS) 1Y	07.93→ 04.99		557-OS		176-AP	182-FP	09.93→	703-AC
1.9 SDI 47-48 kW (64-65 PS) AEY	04.97→ 04.99		557-OS		176-AP	182-FP		703-AC
1.9 TD 55 kW (75 PS) AAZ	07.93→ 04.99		557-OS		176-AP	182-FP	09.93→	703-AC
1.9 TDI 66-67 kW (90-91 PS) 1Z, AHU, ALE	03.94→ 04.99		513-OS		176-AP	182-FP		703-AC
1.9 TDI 81 kW (110 PS) AFN	04.96→ 04.99		513-OS		176-AP	182-FP		703-AC
1.9 TDI Syncro 66-67 kW (90-91 PS) 1Z, AHU, ALE	07.95→ 04.99		513-OS		176-AP	182-FP		703-AC
2.0 85 kW (115 PS) 2E	07.93→ 09.94		073-OS		176-AP 503-AP	(P) 032-FP 632-FP	09.93→	703-AC 725-ACC
2.0 85 kW (115 PS) ADY	10.94→ 07.95	→08.95 09.95→	073-OS 529-OS		176-AP 503-AP	(P) 032-FP 632-FP		703-AC 725-ACC
2.0 85 kW (115 PS) AGG, AKR	07.95→ 04.99		529-OS		176-AP 503-AP	(P) 032-FP 632-FP		703-AC 725-ACC
2.0 79 kW (107 PS) AEP	08.95→ 04.96	→08.95 09.95→	073-OS 529-OS		176-AP 503-AP	(P) 032-FP 632-FP		703-AC 725-ACC
2.0 Syncro 85 kW (115 PS) AGG	08.95→ 04.99		529-OS		176-AP 503-AP	(P) 032-FP 632-FP		703-AC 725-ACC
2.9 VR6 Syncro 135-140 kW (184-190 PS) ABV	10.94→ 04.99		563-OX		176-AP	(P) 032-FP 632-FP		703-AC
<b>GOLF IV (1J1)</b>								
1.4 16V 55 kW (75 PS) AHW, AKQ, APE, AXP, BCA	10.97→ 05.04		188-OS 225-OS		430-AP	419-FP		725-ACC
1.6 65-76 kW (100-103 PS) AEH, AKL, APF	08.97→ 05.04		529-OS		503-AP	419-FP		725-ACC





**V**



					
<b>GOLF IV (1J1)</b>					
<b>1.6 75 kW (102 PS)</b> AVU, BFQ	08.00→ 06.05	<b>529-OS</b>	<b>503-AP</b>	<b>419-FP</b>	<b>725-ACC</b>
<b>1.6 74-76 kW (101-103 PS)</b> BAH	02.01→ 03.07	<b>529-OS</b>	<b>503-AP</b>	<b>419-FP</b>	<b>725-ACC</b>
<b>1.6 16V 77 kW (105 PS)</b> ATN, AUS	02.00→ 06.05	<b>188-OS</b> <b>225-OS</b>	<b>430-AP</b>	<b>419-FP</b>	<b>725-ACC</b>
<b>1.6 16V 77 kW (105 PS)</b> AZD, BCB	02.00→ 06.05	<b>188-OS</b> <b>225-OS</b>	<b>311-AP</b>	<b>419-FP</b>	<b>725-ACC</b>
<b>1.6 FSI 81 kW (110 PS)</b> BAD	01.02→ 06.05	<b>188-OS</b> <b>225-OS</b>	<b>503-AP</b>	<b>419-FP</b>	<b>725-ACC</b>
<b>1.8 92 kW (125 PS)</b> AGN	08.97→ 06.05	<b>529-OS</b>	<b>503-AP</b>	<b>419-FP</b>	<b>725-ACC</b>
<b>1.8 4motion 92 kW (125 PS)</b> AGN	05.98→ 06.05	<b>529-OS</b>	<b>503-AP</b>	<b>419-FP</b>	<b>725-ACC</b>
<b>1.8 T 110 kW (150 PS)</b> AGU, AQA, ARZ, AUM, AWD, AWW	08.97→ 06.05	<b>529-OS</b>	<b>503-AP</b>	<b>419-FP</b>	<b>725-ACC</b>
<b>1.8 T GTI 132-142 kW (180-193 PS)</b> AUQ, AWP	08.01→ 06.05	<b>529-OS</b>	<b>503-AP</b>	<b>419-FP</b>	<b>725-ACC</b>
<b>1.9 SDI 50 kW (68 PS)</b> AGP, AQM	08.97→ 06.05	<b>488-OX</b>	<b>503-AP</b>	<b>421-FP</b>	<b>725-ACC</b>
<b>1.9 TD 55 kW (75 PS)</b> AAZ	10.97→ 09.99	<b>488-OX</b>	<b>503-AP</b>	<b>421-FP</b>	<b>725-ACC</b>
<b>1.9 TDI 81 kW (110 PS)</b> AHF, ASV	08.97→ 05.04	<b>488-OX</b>	<b>503-AP</b>	<b>421-FP</b>	<b>725-ACC</b>
<b>1.9 TDI 66-67 kW (90-91 PS)</b> AGR, ALH	10.97→ 05.04	<b>488-OX</b>	<b>503-AP</b>	<b>421-FP</b>	<b>725-ACC</b>
<b>1.9 TDI 85 kW (115 PS)</b> AJM, AUY	12.98→ 06.01	<b>488-OX</b>	<b>503-AP</b>	<b>421-FP</b>	<b>725-ACC</b>
<b>1.9 TDI 110 kW (150 PS)</b> ARL	05.00→ 06.05	<b>488-OX</b>	<b>503-AP</b>	<b>421-FP</b>	<b>725-ACC</b>
<b>1.9 TDI 74 kW (101 PS)</b> ATD, AXR	09.00→ 06.05	<b>488-OX</b>	<b>503-AP</b>	<b>421-FP</b>	<b>725-ACC</b>
<b>1.9 TDI 74 kW (101 PS)</b> BEW	09.00→ 06.05		<b>503-AP</b>	<b>421-FP</b>	<b>725-ACC</b>
<b>1.9 TDI 96 kW (130 PS)</b> ASZ	11.00→ 06.05	<b>488-OX</b>	<b>503-AP</b>	<b>421-FP</b>	<b>725-ACC</b>
<b>1.9 TDI 4motion 66 kW (90 PS)</b> AGR	07.98→ 04.02	<b>488-OX</b>	<b>503-AP</b>	<b>421-FP</b>	<b>725-ACC</b>
<b>1.9 TDI 4motion 85 kW (115 PS)</b> AJM, AUY	09.99→ 06.01	<b>488-OX</b>	<b>503-AP</b>	<b>421-FP</b>	<b>725-ACC</b>
<b>1.9 TDI 4motion 110 kW (150 PS)</b> ARL	02.00→ 06.05	<b>488-OX</b>	<b>503-AP</b>	<b>421-FP</b>	<b>725-ACC</b>
<b>1.9 TDI 4motion 74 kW (101 PS)</b> ATD	09.00→ 06.05	<b>488-OX</b>	<b>503-AP</b>	<b>421-FP</b>	<b>725-ACC</b>
<b>1.9 TDI 4motion 96 kW (130 PS)</b> ASZ	11.00→ 06.05	<b>488-OX</b>	<b>503-AP</b>	<b>421-FP</b>	<b>725-ACC</b>
<b>2.0 85-86 kW (115-117 PS)</b> AEG, APK, AQY, AVH, AZG, AZJ, BER, BEV	07.98→ 05.04	<b>529-OS</b>	<b>503-AP</b>	<b>419-FP</b>	<b>725-ACC</b>
<b>2.0 4motion 85 kW (115 PS)</b> AZH, AZJ	10.00→ 06.05	<b>529-OS</b>	<b>503-AP</b>	<b>419-FP</b>	<b>725-ACC</b>
<b>2.0 BiFuel 85 kW (116 PS)</b> BEH	05.02→ 05.03		<b>503-AP</b>		
<b>2.3 V5 110 kW (150 PS)</b> AGZ	08.97→ 10.00	<b>505-OX</b>	<b>503-AP</b>		
<b>2.3 V5 125 kW (170 PS)</b> AQN	10.00→ 06.05	<b>505-OX</b>	<b>503-AP</b>	<b>419-FP</b>	<b>725-ACC</b>







					
<b>GOLF IV (1J1)</b>					
<b>2.3 V5 4motion</b> 110 kW (150 PS) AGZ	12.98→ 10.00	<b>505-OX</b>	<b>503-AP</b>		
<b>2.3 V5 4motion</b> 125 kW (170 PS) AQN	10.00→ 06.05	<b>505-OX</b>	<b>503-AP</b>	<b>419-FP</b>	<b>725-ACC</b>
<b>2.8 VR6</b> 147 kW (200 PS) BDF	03.02→ 06.05	<b>505-OX</b>	<b>503-AP</b>	<b>419-FP</b>	<b>725-ACC</b>
<b>2.8 VR6 4motion</b> 150 kW (204 PS) AQP, AUE, BDE	03.99→ 06.05	<b>505-OX</b>	<b>503-AP</b>	<b>419-FP</b>	<b>725-ACC</b>
<b>3.2 R32 4motion</b> 177-179 kW (241-243 PS) BFH, BJS, BML	09.02→ 06.05	<b>505-OX</b>	<b>4006-AP</b> <b>503-AP</b>	<b>419-FP</b>	<b>749-AC</b> <b>725-ACC</b> <b>750-ACC</b>
<b>GOLF IV (9B3)</b>					
<b>1.8 GTI</b> 132-142 kW (180-193 PS) AUQ	04.07→ 05.08		<b>503-AP</b>		
<b>2.0 Flex</b> 85-88 kW (116-120 PS) CFEA	06.08→ 12.14		<b>503-AP</b>		
<b>GOLF IV Cabriolet (1E7)</b>					
<b>1.6</b> 74 kW (101 PS) AFT, AKS	06.98→ 06.02	<b>529-OS</b>	<b>503-AP</b>	<b>419-FP</b>	<b>725-ACC</b>
<b>1.8</b> 55 kW (75 PS) AAM, ANN	06.98→ 06.02	<b>073-OS</b> <b>529-OS</b>	<b>503-AP</b>	<b>419-FP</b>	<b>725-ACC</b>
<b>1.8</b> 63-66 kW (86-90 PS) ADZ, ANP	06.98→ 06.02	<b>529-OS</b>	<b>503-AP</b>	<b>419-FP</b>	<b>725-ACC</b>
<b>1.9 TDI</b> 66-67 kW (90-91 PS) AHU, ALE	06.98→ 06.02	<b>488-OX</b>	<b>503-AP</b>	<b>421-FP</b>	<b>725-ACC</b>
<b>1.9 TDI</b> 81 kW (110 PS) AFN, AVG	06.98→ 06.02	<b>488-OX</b>	<b>503-AP</b>	<b>421-FP</b>	<b>725-ACC</b>
<b>2.0</b> 81-87 kW (110-117 PS) ABA, AGG, AKR, ATU, AWF, AWG	06.98→ 06.02	<b>529-OS</b>	<b>503-AP</b>	<b>419-FP</b>	<b>725-ACC</b>
<b>GOLF IV Variant (1J5)</b>					
<b>1.4 16V</b> 55 kW (75 PS) AHW, AKQ, APE, AXP, BCA	05.99→ 06.06	<b>188-OS</b> <b>225-OS</b>	<b>430-AP</b>	<b>419-FP</b>	<b>725-ACC</b>
<b>1.6</b> 65-76 kW (100-103 PS) AEH, AKL, APF	05.99→ 04.02	<b>529-OS</b>	<b>503-AP</b>	<b>419-FP</b>	<b>725-ACC</b>
<b>1.6</b> 75 kW (102 PS) AVU, BFQ	08.00→ 06.06	<b>529-OS</b>	<b>503-AP</b>	<b>419-FP</b>	<b>725-ACC</b>
<b>1.6 16V</b> 77 kW (105 PS) ATN, AUS	02.00→ 06.06	<b>188-OS</b> <b>225-OS</b>	<b>430-AP</b>	<b>419-FP</b>	<b>725-ACC</b>
<b>1.6 16V</b> 77 kW (105 PS) AZD, BCB	02.00→ 06.06	<b>188-OS</b> <b>225-OS</b>	<b>311-AP</b>	<b>419-FP</b>	<b>725-ACC</b>
<b>1.6 FSI</b> 81 kW (110 PS) BAD	01.02→ 06.06	<b>188-OS</b> <b>225-OS</b>	<b>503-AP</b>	<b>419-FP</b>	<b>725-ACC</b>
<b>1.8 4motion</b> 92 kW (125 PS) AGN	05.99→ 06.06	<b>529-OS</b>	<b>503-AP</b>	<b>419-FP</b>	<b>725-ACC</b>
<b>1.8 T</b> 110 kW (150 PS) AGU, ARZ, AUM	05.00→ 06.06	<b>529-OS</b>	<b>503-AP</b>	<b>419-FP</b>	<b>725-ACC</b>
<b>1.8 T</b> 132-142 kW (180-193 PS) AUQ	05.02→ 06.06	<b>529-OS</b>	<b>503-AP</b>	<b>419-FP</b>	<b>725-ACC</b>
<b>1.9 SDI</b> 50 kW (68 PS) AGP, AQM	05.99→ 06.06	<b>488-OX</b>	<b>503-AP</b>	<b>421-FP</b>	<b>725-ACC</b>
<b>1.9 TDI</b> 66-67 kW (90-91 PS) AGR, ALH	05.99→ 05.06	<b>488-OX</b>	<b>503-AP</b>	<b>421-FP</b>	<b>725-ACC</b>
<b>1.9 TDI</b> 81 kW (110 PS) AHF, ASV	05.99→ 06.01	<b>488-OX</b>	<b>503-AP</b>	<b>421-FP</b>	<b>725-ACC</b>

					
<b>GOLF IV Variant (1J5)</b>					
<b>1.9 TDI 85 kW (115 PS)</b> AJM, AUJ	08.99→ 06.01	<b>488-OX</b>	<b>503-AP</b>	<b>421-FP</b>	<b>725-ACC</b>
<b>1.9 TDI 74 kW (101 PS)</b> ATD, AXR	09.00→ 06.06	<b>488-OX</b>	<b>503-AP</b>	<b>421-FP</b>	<b>725-ACC</b>
<b>1.9 TDI 96 kW (130 PS)</b> ASZ	11.00→ 06.06	<b>488-OX</b>	<b>503-AP</b>	<b>421-FP</b>	<b>725-ACC</b>
<b>1.9 TDI 110 kW (150 PS)</b> ARL	06.01→ 06.06	<b>488-OX</b>	<b>503-AP</b>	<b>421-FP</b>	<b>725-ACC</b>
<b>1.9 TDI 4motion 66 kW (90 PS)</b> AGR	05.99→ 04.02	<b>488-OX</b>	<b>503-AP</b>	<b>421-FP</b>	<b>725-ACC</b>
<b>1.9 TDI 4motion 85 kW (115 PS)</b> AJM	05.99→ 06.01	<b>488-OX</b>	<b>503-AP</b>	<b>421-FP</b>	<b>725-ACC</b>
<b>1.9 TDI 4motion 74 kW (101 PS)</b> ATD	09.00→ 06.06	<b>488-OX</b>	<b>503-AP</b>	<b>421-FP</b>	<b>725-ACC</b>
<b>1.9 TDI 4motion 96 kW (130 PS)</b> ASZ	11.00→ 06.06	<b>488-OX</b>	<b>503-AP</b>	<b>421-FP</b>	<b>725-ACC</b>
<b>1.9 TDI 4motion 110 kW (150 PS)</b> ARL	05.02→ 06.05	<b>488-OX</b>	<b>503-AP</b>	<b>421-FP</b>	<b>725-ACC</b>
<b>2.0 85 kW (115-116 PS)</b> APK, AQY, AZJ	05.99→ 06.06	<b>529-OS</b>	<b>503-AP</b>	<b>419-FP</b>	<b>725-ACC</b>
<b>2.0 4motion 88 kW (120 PS)</b> ATF	12.99→ 06.06		<b>503-AP</b>		
<b>2.0 4motion 85 kW (115 PS)</b> AZH, AZJ	10.00→ 06.06	<b>529-OS</b>	<b>503-AP</b>	<b>419-FP</b>	<b>725-ACC</b>
<b>2.0 Bi-Fuel 85 kW (116 PS)</b> BEH	02.02→ 06.06	<b>529-OS</b>	<b>503-AP</b>	<b>419-FP</b>	<b>725-ACC</b>
<b>2.3 V5 110 kW (150 PS)</b> AGZ	05.99→ 06.06	<b>505-OX</b>	<b>503-AP</b>		
<b>2.3 V5 125 kW (170 PS)</b> AQN	10.00→ 06.06	<b>505-OX</b>	<b>503-AP</b>	<b>419-FP</b>	<b>725-ACC</b>
<b>2.3 V5 4motion 110 kW (150 PS)</b> AGZ	05.99→ 06.06	<b>505-OX</b>	<b>503-AP</b>		
<b>2.3 V5 4motion 125 kW (170 PS)</b> AQN	10.00→ 06.06	<b>505-OX</b>	<b>503-AP</b>	<b>419-FP</b>	<b>725-ACC</b>
<b>2.8 V6 4motion 150 kW (204 PS)</b> AQP, AUE, BDE	05.99→ 06.06	<b>505-OX</b>	<b>503-AP</b>	<b>419-FP</b>	<b>725-ACC</b>
<b>GOLF PLUS (5M1/521)</b>					
<b>1.4 FSI 16V 59-90 kW (80-122 PS)</b> BUD, CAXA	05.07→ 01.14	<b>682-OX</b>	<b>4106-AP</b>	<b>971-FP</b>	<b>749-AC</b> <b>750-ACC</b>
<b>GOLF PLUS V (5M1, 521)</b>					
<b>1.2 TSI 77 kW (105 PS)</b> CBZB	11.09→ 12.13		<b>901-AR</b>	<b>971-FP</b>	<b>749-AC</b> <b>750-ACC</b>
<b>1.2 TSI 63 kW (86 PS)</b> CBZA	05.10→ 12.13		<b>901-AR</b>	<b>971-FP</b>	<b>749-AC</b> <b>750-ACC</b>
<b>1.4 16V 55 kW (75 PS)</b> BCA	01.05→ 11.06	<b>188-OS</b> <b>225-OS</b>	<b>311-AP</b>	<b>971-FP</b> <b>625-FP</b>	<b>749-AC</b> <b>750-ACC</b>
<b>1.4 16V 59-60 kW (80-82 PS)</b> BUD, CGGA	05.06→ 12.13	<b>188-OS</b> <b>225-OS</b>	<b>4106-AP</b>	with integrated pressure regulator (4bar) <b>4289-FP</b> <b>625-FP</b>	<b>749-AC</b> <b>750-ACC</b>
<b>1.4 FSI 66 kW (90 PS)</b> BLN	07.05→ 11.06			→1K-6-550-000 <b>625-FP</b>	

**V**

						
<b>GOLF PLUS V (5M1, 521)</b>						
<b>1.4 TSI 103 kW (140 PS)</b> BMY	05.06→ 06.08			for cold areas <b>608-AP</b> <b>9009-AP</b> <b>901-AR</b>	→1K-6-550-000 <b>971-FP</b> <b>625-FP</b>	<b>749-AC</b> <b>750-ACC</b>
<b>1.4 TSI 125 kW (170 PS)</b> BLG	05.06→ 06.08			for cold areas <b>608-AP</b> <b>9009-AP</b> <b>901-AR</b>	→1K-6-550-000 <b>971-FP</b> <b>625-FP</b>	<b>749-AC</b> <b>750-ACC</b>
<b>1.4 TSI 90 kW (122 PS)</b> CAXA	06.07→ 12.13	→05.08 06.08→05.10 06.10→	<b>682-OX</b> <b>4298-OS</b> <b>4544-OS</b>	<b>901-AR</b>	<b>971-FP</b>	<b>749-AC</b> <b>750-ACC</b>
<b>1.4 TSI 118 kW (160 PS)</b> CAVD	06.08→ 12.13	→06.10	<b>4298-OS</b>	for cold areas <b>608-AP</b> <b>9009-AP</b> <b>901-AR</b>	<b>971-FP</b>	<b>749-AC</b> <b>750-ACC</b>
<b>1.4 TSI 118 kW (160 PS)</b> CNWA	06.08→ 12.13		<b>4298-OS</b>	for cold areas <b>608-AP</b> <b>9009-AP</b> <b>901-AR</b>	<b>971-FP</b>	<b>749-AC</b> <b>750-ACC</b>
<b>1.4 TSI 118 kW (160 PS)</b> CTHD	06.08→ 12.13			<b>608-AP</b> <b>901-AR</b>	<b>971-FP</b>	<b>749-AC</b> <b>750-ACC</b>
<b>1.6 75 kW (102 PS)</b> BSE, BSF, CCSA, CMXA	05.05→ 12.13		<b>529-OS</b>	<b>901-AR</b>	with integrated pressure regulator (4bar) →1K-6-550 000 <b>4289-FP</b> <b>625-FP</b>	<b>749-AC</b> <b>750-ACC</b>
<b>1.6 BiFuel 75 kW (102 PS)</b> CHGA	05.09→ 12.13			<b>901-AR</b>		
<b>1.6 FSI 85 kW (115 PS)</b> BLF	12.04→ 05.08			<b>500-AP</b>	→1K-6-550 000 <b>625-FP</b>	
<b>1.6 MultiFuel 75 kW (102 PS)</b> CCSA, CMXA	11.07→ 12.13		<b>529-OS</b>	<b>901-AR</b>	with integrated pressure regulator (4bar) <b>4289-FP</b>	<b>749-AC</b> <b>750-ACC</b>
<b>1.6 TDI 66 kW (90 PS)</b> CAYB	02.09→ 12.13		<b>4502-OX</b>	<b>608-AP</b>	<b>4146-FX</b>	<b>749-AC</b> <b>750-ACC</b>
<b>1.6 TDI 77 kW (105 PS)</b> CAYC	03.09→ 12.13		<b>4502-OX</b>	<b>608-AP</b>	<b>4146-FX</b>	<b>749-AC</b> <b>750-ACC</b>
<b>1.9 TDI 77 kW (105 PS)</b> BKC, BLS, BXE	01.05→ 01.09		<b>505-OX</b>	for cold areas <b>608-AP</b> <b>9009-AP</b>	1K-6-600001→ <b>4146-FX</b>	<b>749-AC</b> <b>750-ACC</b>
<b>1.9 TDI 66 kW (90 PS)</b> BRU, BXF, BXJ	05.05→ 12.08		<b>505-OX</b>	for cold areas <b>608-AP</b> <b>9009-AP</b>	1K-6-600001→ <b>4146-FX</b>	<b>749-AC</b> <b>750-ACC</b>
<b>2.0 FSI 110 kW (150 PS)</b> BLR, BLY, BVY, BVZ	05.05→ 06.08		<b>690/3-OX</b>	<b>901-AR</b>	→1K-6-550-000 <b>971-FP</b> <b>625-FP</b>	<b>749-AC</b> <b>750-ACC</b>
<b>2.0 TDI 96 kW (131 PS)</b> BEE	05.05→ 05.07			for cold areas <b>608-AP</b> <b>9009-AP</b>	<b>4146-FX</b> <b>900-FC</b>	
<b>2.0 TDI 100 kW (136 PS)</b> AZV, CBDA	05.05→ 12.13		<b>505-OX</b>	for cold areas <b>608-AP</b> <b>9009-AP</b>	1K-6-600001→ <b>900-FC</b> <b>4146-FX</b>	<b>749-AC</b> <b>750-ACC</b>





**V**

						
<b>GOLF PLUS V (5M1, 521)</b>						
<b>2.0 TDI 100 kW (136 PS)</b> CFHB	05.05→ 12.13	<b>4502-OX</b>	for cold areas	<b>608-AP</b> <b>9009-AP</b>	1K-6-600001→ <b>900-FC</b> <b>4146-FX</b>	<b>749-AC</b> <b>750-ACC</b>
<b>2.0 TDI 103 kW (140 PS)</b> BMM	12.05→ 05.11	<b>505-OX</b>	for cold areas	<b>608-AP</b> <b>9009-AP</b>	1K-6-600001→ <b>4146-FX</b>	<b>749-AC</b> <b>750-ACC</b>
<b>2.0 TDI 81 kW (110 PS)</b> CBDC	01.09→ 12.13	<b>505-OX</b>		<b>608-AP</b>	1K-6-600001→ <b>900-FC</b> <b>4146-FX</b>	<b>749-AC</b> <b>750-ACC</b>
<b>2.0 TDI 81 kW (110 PS)</b> CLCA	01.09→ 12.13	<b>4502-OX</b>		<b>608-AP</b>	1K-6-600001→ <b>900-FC</b> <b>4146-FX</b>	<b>749-AC</b> <b>750-ACC</b>
<b>2.0 TDI 16V 103 kW (140 PS)</b> BKD, CBDB	01.05→ 12.13	<b>505-OX</b>	for cold areas	<b>608-AP</b> <b>9009-AP</b>	1K-6-600001→ <b>900-FC</b> <b>4146-FX</b>	<b>749-AC</b> <b>750-ACC</b>
<b>2.0 TDI 16V 103 kW (140 PS)</b> CFHC	01.05→ 12.13	<b>4502-OX</b>	for cold areas	<b>608-AP</b> <b>9009-AP</b>	1K-6-600001→ <b>900-FC</b> <b>4146-FX</b>	<b>749-AC</b> <b>750-ACC</b>
<b>GOLF SPORTSVAN VII (AM1, AN1)</b>						
<b>1.0 TSI 85 kW (115 PS)</b> CHZD, DKRF	05.15→	<b>4678-OS</b>				<b>4682-AC</b>
<b>1.0 TSI 63 kW (86 PS)</b> CHZK, DKLB	05.17→	<b>4678-OS</b>				
<b>1.0 TSI 81 kW (110 PS)</b> CHZC	05.17→	<b>4678-OS</b>				
<b>1.2 TSI 81 kW (110 PS)</b> CYVB	04.14→	<b>4678-OS</b>				<b>4682-AC</b>
<b>1.2 TSI 63 kW (86 PS)</b> CYVA	05.14→	<b>4678-OS</b>				<b>4682-AC</b>
<b>1.4 TSI 110 kW (150 PS)</b> CZDA	02.14→	<b>4678-OS</b>				<b>4682-AC</b>
<b>1.4 TSI 92 kW (125 PS)</b> CZCA	04.14→	<b>4678-OS</b>				<b>4682-AC</b>
<b>1.4 TSI MultiFuel 92 kW (125 PS)</b> CPVB	04.14→	<b>4678-OS</b>				<b>4682-AC</b>
<b>1.5 TSI 110 kW (150 PS)</b> DADA, DPCA	05.17→	<b>4678-OS</b>				
<b>1.5 TSI 96 kW (131 PS)</b> DACA	05.17→	<b>4678-OS</b>				
<b>1.6 81 kW (110 PS)</b> CWVA	05.14→	<b>4678-OS</b>		<b>9010-AP</b>		<b>4682-AC</b>
<b>1.6 TDI 81 kW (110 PS)</b> CRKB, CXXB, DBKA	02.14→		for cold areas	<b>4712-AP</b>	<b>4579-FX</b> <b>4737-FX</b>	<b>4682-AC</b>
<b>1.6 TDI 66 kW (90 PS)</b> CRKA, CXXA, DDYB	02.14→		for cold areas	<b>4712-AP</b>	<b>4579-FX</b> <b>4737-FX</b>	<b>4682-AC</b>
<b>1.6 TDI 85 kW (115 PS)</b> DDYA, DGTE	11.16→		for cold areas	<b>4529-AP</b> <b>4712-AP</b>	<b>4579-FX</b>	
<b>2.0 TDI 110 kW (150 PS)</b> CRLB, DCYA, DFGA	02.14→		for cold areas	<b>4712-AP</b>	<b>4579-FX</b> <b>4737-FX</b>	<b>4682-AC</b>
<b>2.0 TDI 81 kW (110 PS)</b> CRLD, CRVA, DCYB	05.14→ 11.17		for cold areas	<b>4712-AP</b>	<b>4579-FX</b> <b>4737-FX</b>	<b>4682-AC</b>



					
<b>GOLF V (1K1)</b>					
<b>1.4 16V 55 kW (75 PS)</b> BCA	10.03→ 05.06	<b>225-OS</b>	<b>311-AP</b>	1K-4-000 001→	<b>625-FP</b>  <b>749-AC</b> <b>750-ACC</b>
<b>1.4 16V 59-60 kW (80-82 PS)</b> BUD	05.06→ 11.08	<b>188-OS</b> <b>225-OS</b>	<b>4106-AP</b>	1K-6-000 001→	<b>971-FP</b> <b>625-FP</b> <b>749-AC</b> <b>750-ACC</b>
<b>1.4 FSI 66 kW (90 PS)</b> BKG, BLN	10.03→ 07.06	<b>682-OX</b>		1K-4-000 001→	<b>971-FP</b> <b>625-FP</b> <b>749-AC</b> <b>750-ACC</b>
<b>1.4 TSI 125 kW (170 PS)</b> BLG	11.05→ 11.08	<b>682-OX</b>	for cold areas	<b>608-AP</b> <b>9009-AP</b>	1K-6-000 001→ <b>971-FP</b> <b>625-FP</b> <b>749-AC</b> <b>750-ACC</b>
<b>1.4 TSI 103 kW (140 PS)</b> BMY	05.06→ 11.08	<b>682-OX</b>	for cold areas	<b>608-AP</b> <b>9009-AP</b>	1K-6-000 001→ <b>971-FP</b> <b>625-FP</b> <b>749-AC</b> <b>750-ACC</b>
<b>1.4 TSI 90 kW (122 PS)</b> CAXA	05.07→ 11.08	06.08→ <b>4298-OS</b>		<b>608-AP</b>	<b>971-FP</b> <b>749-AC</b> <b>750-ACC</b>
<b>1.6 75 kW (102 PS)</b> BGU, BSE, CCSA	01.04→ 11.08	<b>529-OS</b>		<b>901-AR</b>	1K-6-000 001→ 1K-6-000 001→ <b>625-FP</b> <b>625-FP</b> 10.05→ <b>971-FP</b> <b>749-AC</b> <b>750-ACC</b>
<b>1.6 75 kW (102 PS)</b> BSF	01.04→ 11.08	<b>529-OS</b>		<b>901-AR</b>	1K-4-000 001→ 1K-4-000 001→ 10.05→ <b>625-FP</b> <b>625-FP</b> <b>971-FP</b> <b>749-AC</b> <b>750-ACC</b>
<b>1.6 FSI 85 kW (115 PS)</b> BAG, BLF	10.03→ 07.08	<b>682-OX</b>		<b>500-AP</b>	(AL), (12) (ST), Bitte Abmessunge n beachten, (12) 1K-4-000 001→ 1K-4-000 001→ 10.05→ <b>268-FP</b> <b>643-FP</b> <b>625-FP</b> <b>625-FP</b> <b>971-FP</b> <b>749-AC</b> <b>750-ACC</b>
<b>1.6 FSI 85 kW (115 PS)</b> BLP	10.03→ 07.08	<b>682-OX</b>		<b>500-AP</b>	(AL), (12) (ST), Bitte Abmessunge n beachten, (12) 1K-6-000 001→ 1K-6-000 001→ 10.05→ <b>268-FP</b> <b>643-FP</b> <b>625-FP</b> <b>625-FP</b> <b>971-FP</b> <b>749-AC</b> <b>750-ACC</b>
<b>1.6 MultiFuel 75 kW (102 PS)</b> CCSA	10.07→ 11.08			<b>901-AR</b>	
<b>1.9 TDI 77 kW (105 PS)</b> BKC, BLS, BXE	10.03→ 11.08	<b>505-OX</b>	for cold areas	<b>608-AP</b> <b>9009-AP</b>	1K-6-160001→ <b>900-FC</b> <b>4146-FX</b> <b>749-AC</b> <b>750-ACC</b>
<b>1.9 TDI 66 kW (90 PS)</b> BRU, BXF, BXJ	05.04→ 11.08	<b>505-OX</b>	for cold areas	<b>608-AP</b> <b>9009-AP</b>	1K-6-160001→ <b>900-FC</b> <b>4146-FX</b> <b>749-AC</b> <b>750-ACC</b>
<b>1.9 TDI 4motion 77 kW (105 PS)</b> BKC, BLS, BXE	08.04→ 11.08	<b>505-OX</b>	for cold areas	<b>608-AP</b> <b>9009-AP</b>	1K-6-160001→ <b>900-FC</b> <b>4146-FX</b> <b>749-AC</b> <b>750-ACC</b>
<b>2.0 85-86 kW (116-117 PS)</b> BEV	01.05→ 11.08			<b>901-AR</b>	
<b>2.0 85 kW (116 PS)</b> BHY	01.05→ 11.08			<b>901-AR</b>	1K-6-000 001→ <b>625-FP</b>

**V**

							
<b>GOLF V (1K1)</b>							
<b>2.0 FSI 110 kW (150 PS)</b> AXW	01.04→ 11.08	<b>690/3-OX</b>		<b>901-AR</b>	(AL) (ST), Bitte Abmessungen n beachten, (12) 1K-6-000 001→ 1K-6-000 001→	<b>268-FP</b> <b>643-FP</b> <b>625-FP</b> <b>625-FP</b>	<b>749-AC</b> <b>750-ACC</b>
<b>2.0 FSI 110 kW (150 PS)</b> BLR, BLX, BLY, BVX, BVY, BVZ	01.04→ 11.08	<b>690/3-OX</b>		<b>901-AR</b>	1K-6-000 001→	<b>971-FP</b> <b>625-FP</b>	<b>749-AC</b> <b>750-ACC</b>
<b>2.0 FSI 4motion 110 kW (150 PS)</b> BLX	08.04→ 11.08	<b>690/3-OX</b>		<b>901-AR</b>	1K-6-000 001→ 1K-6-000 001→	<b>971-FP</b> <b>625-FP</b> <b>625-FP</b>	<b>749-AC</b> <b>750-ACC</b>
<b>2.0 FSI 4motion 110 kW (150 PS)</b> BVX	08.04→ 11.08	<b>690/3-OX</b>		<b>901-AR</b>	1K-4-000 001→ 1K-4-000 001→	<b>971-FP</b> <b>625-FP</b> <b>625-FP</b>	<b>749-AC</b> <b>750-ACC</b>
<b>2.0 GTI 147-157 kW (200-213 PS)</b> AXX, BPY, BWA, CBFA, CCTA	10.04→ 02.09			<b>608-AP</b>	1K-4-000 001→ 1K-4-000 001→	<b>625-FP</b> <b>625-FP</b>	
<b>2.0 GTI 147 kW (200 PS)</b> CAWB	10.04→ 02.09	<b>4297-OS</b>		<b>608-AP</b>	1K-4-000 001→ 1K-4-000 001→	<b>625-FP</b> <b>625-FP</b>	
<b>2.0 GTI 169 kW (230 PS)</b> BYD	09.06→ 12.08	<b>690/3-OX</b>			1K-6-000 001→	<b>971-FP</b> <b>625-FP</b>	<b>749-AC</b> <b>750-ACC</b>
<b>2.0 SDI 55 kW (75 PS)</b> BDK	01.04→ 11.08	<b>505-OX</b>		<b>901-AR</b>	1K-6-160001→	<b>900-FC</b> <b>4146-FX</b>	<b>749-AC</b> <b>750-ACC</b>
<b>2.0 TDI 100 kW (136 PS)</b> AZV	10.03→ 11.08	<b>505-OX</b>		<b>608-AP</b>	1K-6-160001→	<b>900-FC</b> <b>4146-FX</b>	<b>749-AC</b> <b>750-ACC</b>
<b>2.0 TDI 103 kW (140 PS)</b> BMM	12.04→ 11.08	<b>505-OX</b>	for cold areas	<b>608-AP</b> <b>9009-AP</b>	1K-6-160001→	<b>4146-FX</b>	<b>749-AC</b> <b>750-ACC</b>
<b>2.0 TDI 125 kW (170 PS)</b> BMN	11.05→ 11.08	<b>505-OX</b>	for cold areas	<b>608-AP</b> <b>9009-AP</b>	1K-6-160001→	<b>900-FC</b> <b>4146-FX</b>	<b>749-AC</b> <b>750-ACC</b>
<b>2.0 TDI 16V 103 kW (140 PS)</b> BKD	10.03→ 11.08	<b>505-OX</b>	for cold areas	<b>608-AP</b> <b>9009-AP</b>	1K-6-160001→	<b>900-FC</b> <b>4146-FX</b>	<b>749-AC</b> <b>750-ACC</b>
<b>2.0 TDI 16V 4motion 103 kW (140 PS)</b> BKD	08.04→ 11.08	<b>505-OX</b>	for cold areas	<b>608-AP</b> <b>9009-AP</b>	1K-6-160001→	<b>900-FC</b> <b>4146-FX</b>	<b>749-AC</b> <b>750-ACC</b>
<b>2.0 TDI 4motion 103 kW (140 PS)</b> BMM	01.07→ 11.08	<b>505-OX</b>	for cold areas	<b>608-AP</b> <b>9009-AP</b>	1K-6-160001→	<b>4146-FX</b>	<b>749-AC</b> <b>750-ACC</b>
<b>2.5 110-112 kW (150-152 PS)</b> BGP, BGQ	01.06→ 12.08				1K-6-000 001→	<b>625-FP</b>	
<b>3.2 R32 4motion 184 kW (250 PS)</b> BUB, CBRA	11.05→ 11.08	<b>505-OX</b>		<b>4006-AP</b>	1K-6-000 001→	<b>625-FP</b>	<b>749-AC</b> <b>750-ACC</b>
<b>GOLF V Variant (1K5)</b>							
<b>1.4 59-60 kW (80-82 PS)</b> BUD	06.07→ 07.09	<b>188-OS</b> <b>225-OS</b>		<b>4106-AP</b>		<b>971-FP</b>	<b>749-AC</b> <b>750-ACC</b>
<b>1.4 TSI 103 kW (140 PS)</b> BMY	06.07→ 07.09	<b>682-OX</b>	for cold areas	<b>608-AP</b> <b>9009-AP</b>		<b>971-FP</b>	<b>749-AC</b> <b>750-ACC</b>
<b>1.4 TSI 90 kW (122 PS)</b> CAXA	06.07→ 07.09	06.08→ <b>4298-OS</b>		<b>608-AP</b>		<b>971-FP</b>	<b>749-AC</b> <b>750-ACC</b>









						
<b>GOLF V Variant (1K5)</b>						
<b>1.4 TSI 125 kW (170 PS)</b> BLG	06.07→ 07.09	<b>682-OX</b>	for cold areas	<b>608-AP</b> <b>9009-AP</b>	<b>971-FP</b>	<b>749-AC</b> <b>750-ACC</b>
<b>1.4 TSI 118 kW (160 PS)</b> CAVD	07.08→ 07.09	<b>4298-OS</b>	for cold areas	<b>608-AP</b> <b>9009-AP</b>	<b>971-FP</b>	<b>749-AC</b> <b>750-ACC</b>
<b>1.6 75 kW (102 PS)</b> BSE, BSF, CCSA	06.07→ 07.09	<b>529-OS</b>		<b>901-AR</b>	<b>971-FP</b>	<b>749-AC</b> <b>750-ACC</b>
<b>1.6 MultiFuel 75 kW (102 PS)</b> CCSA	11.07→ 07.09			<b>901-AR</b>		
<b>1.9 TDI 77 kW (105 PS)</b> BLS, BXE	06.07→ 07.09	<b>505-OX</b>	for cold areas	<b>608-AP</b> <b>9009-AP</b>	1K-6-160001→ <b>4146-FX</b>	<b>900-FC</b> <b>749-AC</b> <b>750-ACC</b>
<b>1.9 TDI 4motion 77 kW (105 PS)</b> BLS	01.08→ 07.09	<b>505-OX</b>	for cold areas	<b>608-AP</b> <b>9009-AP</b>	1K-6-160001→ <b>4146-FX</b>	<b>900-FC</b> <b>749-AC</b> <b>750-ACC</b>
<b>2.0 147-157 kW (200-213 PS)</b> BWA, CBFA	06.07→ 07.09			<b>608-AP</b>		
<b>2.0 147-157 kW (200-213 PS)</b> CAWB, CCTA	06.07→ 07.09	<b>4297-OS</b>		<b>608-AP</b>		
<b>2.0 TDI 103 kW (140 PS)</b> BMM	06.07→ 07.09	<b>505-OX</b>		<b>608-AP</b>	1K-6-160001→ <b>4146-FX</b>	<b>749-AC</b> <b>750-ACC</b>
<b>2.0 TDI 100 kW (136 PS)</b> AZV	06.07→ 07.09	<b>505-OX</b>	for cold areas	<b>608-AP</b> <b>9009-AP</b>	1K-6-160001→ <b>4146-FX</b>	<b>900-FC</b> <b>749-AC</b> <b>750-ACC</b>
<b>2.0 TDI 16V 103 kW (140 PS)</b> BKD, CBDB	06.07→ 07.09	<b>505-OX</b>	for cold areas	<b>608-AP</b> <b>9009-AP</b>	1K-6-160001→ <b>4146-FX</b>	<b>900-FC</b> <b>749-AC</b> <b>750-ACC</b>
<b>GOLF VI (5K1)</b>						
<b>1.2 TSI 77 kW (105 PS)</b> CBZB	11.08→ 11.12	<b>4544-OS</b>		<b>901-AR</b>	<b>971-FP</b>	<b>749-AC</b> <b>750-ACC</b>
<b>1.2 TSI 63 kW (86 PS)</b> CBZA	05.10→ 11.12	<b>4544-OS</b>		<b>901-AR</b>	<b>971-FP</b>	<b>749-AC</b> <b>750-ACC</b>
<b>1.4 59 kW (80 PS)</b> CGGA	10.08→ 11.12	<b>188-OS</b>  <b>225-OS</b>		<b>4106-AP</b>	with integrated pressure regulator (4bar) <b>4289-FP</b>	<b>749-AC</b>  <b>750-ACC</b>
<b>1.4 TSI 90 kW (122 PS)</b> CAXA	10.08→ 11.12	<b>4544-OS</b>		<b>901-AR</b>	<b>971-FP</b>	<b>749-AC</b> <b>750-ACC</b>
<b>1.4 TSI 118 kW (160 PS)</b> CAVD, CNWA	10.08→ 11.12	→06.10 <b>4544-OS</b> <b>4298-OS</b>	for cold areas	<b>608-AP</b> <b>9009-AP</b> <b>901-AR</b>	<b>971-FP</b>	<b>749-AC</b> <b>750-ACC</b>
<b>1.4 TSI 118 kW (160 PS)</b> CTHD	10.08→ 11.12	<b>4544-OS</b>	for cold areas	<b>608-AP</b> <b>9009-AP</b> <b>901-AR</b>	<b>971-FP</b>	<b>749-AC</b> <b>750-ACC</b>
<b>1.6 75 kW (102 PS)</b> BSE, BSF, CCSA, CMXA	10.08→ 11.12	<b>529-OS</b>		<b>901-AR</b>	with integrated pressure regulator (4bar) <b>4289-FP</b>	<b>749-AC</b>  <b>750-ACC</b>
<b>1.6 BiFuel 75 kW (102 PS)</b> CHGA	03.09→ 11.12			<b>901-AR</b>		

**V**



					
<b>GOLF VI (5K1)</b>					
<b>1.6 MultiFuel</b> 75 kW (102 PS) CCSA, CMXA	10.08→ 11.12	<b>529-OS</b>		<b>901-AR</b>  with integrated pressure regulator (4bar)	<b>4289-FP</b>  <b>749-AC</b>  <b>750-ACC</b>
<b>1.6 TDI</b> 77 kW (105 PS) CAYC	02.09→ 11.12	<b>4502-OX</b>	for cold areas	<b>608-AP</b> <b>9009-AP</b>	<b>4146-FX</b>  <b>749-AC</b> <b>750-ACC</b>
<b>1.6 TDI</b> 66 kW (90 PS) CAYB	02.09→ 11.12	<b>4502-OX</b>	for cold areas	<b>608-AP</b> <b>9009-AP</b>	<b>4146-FX</b>  <b>749-AC</b> <b>750-ACC</b>
<b>1.8 TSI</b> 118 kW (160 PS) CDAA	06.09→ 01.11			<b>608-AP</b>	
<b>2.0 GTI</b> 147-157 kW (200-213 PS) CBFA, CCTA	01.10→ 02.14	<b>4297-OS</b>		<b>608-AP</b>	
<b>2.0 GTi</b> 155 kW (211 PS) CCZB	04.09→ 11.12	<b>4297-OS</b>		<b>608-AP</b>	<b>971-FP</b>  <b>749-AC</b> <b>750-ACC</b>
<b>2.0 GTi</b> 147-157 kW (200-213 PS) CBFA, CCTA, CCZA	06.09→ 11.13	<b>4297-OS</b>		<b>608-AP</b>	<b>971-FP</b>  <b>749-AC</b> <b>750-ACC</b>
<b>2.0 TDI</b> 103-104 kW (140-141 PS) CBAB, CJAA	10.08→ 05.13	<b>505-OX</b>	for cold areas	<b>608-AP</b> <b>9009-AP</b>	<b>4146-FX</b>  <b>750-ACC</b>
<b>2.0 TDI</b> 103 kW (140 PS) CFFB	10.08→ 05.13	<b>4502-OX</b>	for cold areas	<b>608-AP</b> <b>9009-AP</b>	<b>4146-FX</b>  <b>750-ACC</b>
<b>2.0 TDI</b> 81 kW (110 PS) CBDC	10.08→ 11.12	<b>505-OX</b>	for cold areas	<b>608-AP</b> <b>9009-AP</b>	<b>4146-FX</b>  <b>750-ACC</b>
<b>2.0 TDI</b> 81 kW (110 PS) CLCA	10.08→ 11.12	<b>4502-OX</b>	for cold areas	<b>608-AP</b> <b>9009-AP</b>	<b>4146-FX</b>  <b>750-ACC</b>
<b>2.0 TDi</b> 100 kW (136 PS) CBAA	10.08→ 11.12	<b>505-OX</b>	for cold areas	<b>608-AP</b> <b>9009-AP</b>	<b>4146-FX</b>  <b>750-ACC</b>
<b>2.0 TDI</b> 100 kW (136 PS) CFFA	10.08→ 11.12	<b>4502-OX</b>	for cold areas	<b>608-AP</b> <b>9009-AP</b>	<b>4146-FX</b>  <b>750-ACC</b>
<b>2.0 TDI</b> 125 kW (170 PS) CBBB	04.09→ 11.12	<b>505-OX</b>	for cold areas	<b>608-AP</b> <b>9009-AP</b>	<b>4146-FX</b>  <b>750-ACC</b>
<b>2.0 TDI</b> 125 kW (170 PS) CFGB	04.09→ 11.12	<b>4502-OX</b>	for cold areas	<b>608-AP</b> <b>9009-AP</b>	<b>4146-FX</b>  <b>750-ACC</b>
<b>2.0 TDI 4motion</b> 103 kW (140 PS) CBAB	05.09→ 11.12	<b>505-OX</b>	for cold areas	<b>608-AP</b> <b>9009-AP</b>	<b>4146-FX</b>  <b>750-ACC</b>
<b>2.0 TDI 4motion</b> 103 kW (140 PS) CFFB	05.09→ 11.12	<b>4502-OX</b>	for cold areas	<b>608-AP</b> <b>9009-AP</b>	<b>4146-FX</b>  <b>750-ACC</b>
<b>GOLF VI Convertible (517)</b>					
<b>1.2 TSI</b> 77 kW (105 PS) CBZB	03.11→ 05.16	<b>4544-OS</b>		<b>901-AR</b>	<b>971-FP</b>  <b>749-AC</b> <b>750-ACC</b>
<b>1.2 TSI 16V</b> 77 kW (105 PS) CJZA, CYVD	11.13→ 05.16	<b>4678-OS</b>			
<b>1.4 TSI</b> 118 kW (160 PS) CAVD, CNWA	03.11→ 05.16	<b>4298-OS</b> <b>4544-OS</b>		<b>608-AP</b> <b>901-AR</b>	<b>971-FP</b>  <b>749-AC</b> <b>750-ACC</b>







					
<b>GOLF VI Convertible (517)</b>					
<b>1.4 TSI 118 kW (160 PS)</b> CTHD, CTKA	03.11→ 05.16	<b>4544-OS</b>		<b>608-AP</b> <b>901-AR</b>	<b>971-FP</b>  <b>749-AC</b> <b>750-ACC</b>
<b>1.4 TSI 90 kW (122 PS)</b> CAXA	11.11→ 05.16	<b>4544-OS</b>		<b>608-AP</b> <b>901-AR</b>	<b>971-FP</b>  <b>749-AC</b> <b>750-ACC</b>
<b>1.4 TSI 92 kW (125 PS)</b> CZCA	11.13→ 05.16	<b>4678-OS</b>			
<b>1.4 TSI 110 kW (150 PS)</b> CZDA	11.13→ 05.16	<b>4678-OS</b>			
<b>1.6 TDI 77 kW (105 PS)</b> CAYC	03.11→ 05.16	<b>4502-OX</b>		<b>608-AP</b>	<b>4146-FX</b>  <b>749-AC</b> <b>750-ACC</b>
<b>2.0 GTI 155 kW (211 PS)</b> CCZB	05.12→ 05.16	<b>4297-OS</b>		<b>608-AP</b>	
<b>2.0 R 195 kW (265 PS)</b> CDLA	01.13→ 05.16			<b>608-AP</b>	
<b>2.0 TDI 103 kW (140 PS)</b> CFHC	11.11→ 05.16	<b>4502-OX</b>		<b>608-AP</b>	<b>4146-FX</b> <b>4579-FX</b>  <b>750-ACC</b>
<b>2.0 TDI 81 kW (110 PS)</b> CUUA	11.13→ 05.16		for cold areas	<b>608-AP</b> <b>9009-AP</b>	<b>4579-FX</b>
<b>2.0 TDI 110 kW (150 PS)</b> CUUB	11.13→ 05.16		for cold areas	<b>608-AP</b> <b>9009-AP</b>	<b>4579-FX</b>
<b>2.0 TSI 162 kW (220 PS)</b> CULC	11.13→ 05.16			<b>9010-AP</b>	
<b>GOLF VI Variant (AJ5)</b>					
<b>1.2 TSI 77 kW (105 PS)</b> CBZB	07.09→ 07.13	<b>4544-OS</b>		<b>901-AR</b>	<b>971-FP</b>  <b>749-AC</b> <b>750-ACC</b>
<b>1.2 TSI 63 kW (86 PS)</b> CBZA	07.10→ 07.13	<b>4544-OS</b>		<b>901-AR</b>	<b>971-FP</b>  <b>749-AC</b> <b>750-ACC</b>
<b>1.4 59-60 kW (80-82 PS)</b> BUD, CGGA	07.09→ 07.13	<b>188-OS</b>  <b>225-OS</b>		<b>4106-AP</b>	with integrated pressure regulator (4bar) <b>4289-FP</b>  <b>749-AC</b>  <b>750-ACC</b>
<b>1.4 TSI 90 kW (122 PS)</b> CAXA	07.09→ 07.13	<b>4544-OS</b>		<b>901-AR</b>	<b>971-FP</b>  <b>749-AC</b> <b>750-ACC</b>
<b>1.4 TSI 118 kW (160 PS)</b> CAVD, CNWA	07.09→ 07.13	<b>4544-OS</b> →06.10 <b>4298-OS</b>	for cold areas	<b>608-AP</b> <b>9009-AP</b> <b>901-AR</b>	<b>971-FP</b>  <b>749-AC</b> <b>750-ACC</b>
<b>1.4 TSI 118 kW (160 PS)</b> CTHD, CTKA	07.09→ 07.13	<b>4544-OS</b>	for cold areas	<b>608-AP</b> <b>9009-AP</b> <b>901-AR</b>	<b>971-FP</b>  <b>749-AC</b> <b>750-ACC</b>
<b>1.6 75 kW (102 PS)</b> BSE, BSF, CCSA	07.09→ 07.13	<b>529-OS</b>		<b>901-AR</b>	with integrated pressure regulator (4bar) <b>4289-FP</b>  <b>749-AC</b>  <b>750-ACC</b>
<b>1.6 BiFuel 75 kW (102 PS)</b> BSF	07.09→ 12.10			<b>901-AR</b>	

					
<b>GOLF VI Variant (AJ5)</b>					
<b>1.6 MultiFuel 75 kW (102 PS)</b> CMXA	07.10→ 07.13	<b>529-OS</b>		<b>901-AR</b>	with integrated pressure regulator (4bar)  <b>4289-FP</b>  <b>749-AC</b>  <b>750-ACC</b>
<b>1.6 TDI 77 kW (105 PS)</b> CAYC	07.09→ 07.13	<b>4502-OX</b>	for cold areas	<b>608-AP</b> <b>9009-AP</b>	<b>4146-FX</b>  <b>749-AC</b> <b>750-ACC</b>
<b>1.6 TDI 66 kW (90 PS)</b> CAYB	12.09→ 07.13	<b>4502-OX</b>	for cold areas	<b>608-AP</b> <b>9009-AP</b>	<b>4146-FX</b>  <b>749-AC</b> <b>750-ACC</b>
<b>1.6 TDI 4motion 77 kW (105 PS)</b> CAYC	07.09→ 07.13	<b>4502-OX</b>	for cold areas	<b>608-AP</b> <b>9009-AP</b>	<b>4146-FX</b>  <b>749-AC</b> <b>750-ACC</b>
<b>2.0 TDI 103-104 kW (140-141 PS)</b> CBDB, CJAA	07.09→ 07.13	<b>505-OX</b>	for cold areas	<b>608-AP</b> <b>9009-AP</b>	<b>4146-FX</b>  <b>750-ACC</b>
<b>2.0 TDI 103 kW (140 PS)</b> CFHC	07.09→ 07.13	<b>4502-OX</b>	for cold areas	<b>608-AP</b> <b>9009-AP</b>	<b>4146-FX</b>  <b>750-ACC</b>
<b>2.0 TDI 100 kW (136 PS)</b> CBDA	07.09→ 07.13	<b>505-OX</b>	for cold areas	<b>608-AP</b> <b>9009-AP</b>	<b>4146-FX</b>  <b>750-ACC</b>
<b>2.0 TDI 100 kW (136 PS)</b> CFHB	07.09→ 07.13	<b>4502-OX</b>	for cold areas	<b>608-AP</b> <b>9009-AP</b>	<b>4146-FX</b>  <b>750-ACC</b>
<b>2.0 TDI 81 kW (110 PS)</b> CLCA	01.10→ 07.13	<b>4502-OX</b>	for cold areas	<b>608-AP</b> <b>9009-AP</b>	<b>4146-FX</b>  <b>750-ACC</b>
<b>2.0 TSI 147 kW (200 PS)</b> CCZA	07.09→ 07.13	<b>4297-OS</b>		<b>608-AP</b>	
<b>GOLF VII (5G1, BQ1, BE1, BE2)</b>					
<b>1.0 TSI 85 kW (115 PS)</b> CHZD, DKRF	05.15→	<b>4678-OS</b>			<b>4682-AC</b>
<b>1.0 TSI 81 kW (110 PS)</b> CHZC	11.16→	<b>4678-OS</b>			
<b>1.0 TSI 63 kW (86 PS)</b> CHZK, DKLB	01.17→ 07.18	<b>4678-OS</b>			
<b>1.2 TSI 63 kW (86 PS)</b> CJZB, CYVA	08.12→	<b>4678-OS</b>			<b>4682-AC</b> <b>4545-ACC</b>
<b>1.2 TSI 77 kW (105 PS)</b> CJZA	11.12→	<b>4678-OS</b>			<b>4682-AC</b> <b>4545-ACC</b>
<b>1.2 TSI 81 kW (110 PS)</b> CYVB	04.14→	<b>4678-OS</b>			<b>4682-AC</b> <b>4545-ACC</b>
<b>1.4 GTE Hybrid 110 kW (150 PS)</b> CUKB, DGEA	05.14→	<b>4678-OS</b>			<b>4682-AC</b>
<b>1.4 TGI CNG 81 kW (110 PS)</b> CPWA	06.13→	<b>4678-OS</b>			<b>4682-AC</b>
<b>1.4 TGI CNG 81 kW (110 PS)</b> CZBA	06.13→				<b>4682-AC</b>
<b>1.4 TSI 103 kW (140 PS)</b> CHPA, CPTA	08.12→	<b>4678-OS</b>			<b>4682-AC</b> <b>4545-ACC</b>
<b>1.4 TSI 90 kW (122 PS)</b> CMBA, CXSA	11.12→	<b>4678-OS</b>			<b>4682-AC</b> <b>4545-ACC</b>
<b>1.4 TSI 110 kW (150 PS)</b> CZDA, CZEA	05.14→	<b>4678-OS</b>			<b>4682-AC</b>







					
<b>GOLF VII (5G1, BQ1, BE1, BE2)</b>					
<b>1.4 TSI 110 kW (150 PS)</b> DGXA	05.14→				<b>4682-AC</b>
<b>1.4 TSI 92 kW (125 PS)</b> CZCA	05.14→	<b>4678-OS</b>			<b>4682-AC</b> <b>4545-ACC</b>
<b>1.4 TSI MultiFuel 90 kW (122 PS)</b> CPVA	04.13→	<b>4678-OS</b>			<b>4682-AC</b> <b>4545-ACC</b>
<b>1.4 TSI MultiFuel 92 kW (125 PS)</b> CPVB	12.13→	<b>4678-OS</b>			<b>4682-AC</b>
<b>1.5 TGI 96 kW (131 PS)</b> DHFA	11.18→	<b>4678-OS</b>			
<b>1.5 TSI 110 kW (150 PS)</b> DADA, DPCA	04.17→	<b>4678-OS</b>			
<b>1.5 TSI 96 kW (131 PS)</b> DACA	07.17→	<b>4678-OS</b>			
<b>1.6 81 kW (110 PS)</b> CWVA	05.14→	<b>4678-OS</b>		<b>9010-AP</b>	<b>4682-AC</b>
<b>1.6 TDI 77 kW (105 PS)</b> CLHA	08.12→	<b>4549-OX</b>	for cold areas	<b>4529-AP</b> <b>4712-AP</b>	<b>4579-FX</b> <b>4682-AC</b> <b>4545-ACC</b>
<b>1.6 TDI 81 kW (110 PS)</b> CRKB, CXXB, DBKA	01.13→	<b>4549-OX</b>	for cold areas	<b>4529-AP</b> <b>4712-AP</b>	<b>4579-FX</b> <b>4682-AC</b> <b>4545-ACC</b>
<b>1.6 TDI 66 kW (90 PS)</b> CLHB, CRKA, CXXA, DDYB	04.13→	<b>4549-OX</b>	for cold areas	<b>4529-AP</b> <b>4712-AP</b>	<b>4579-FX</b> <b>4682-AC</b> <b>4545-ACC</b>
<b>1.6 TDI 85 kW (115 PS)</b> DDYA, DGTE	11.16→		for cold areas	<b>4529-AP</b> <b>4712-AP</b>	
<b>1.6 TDI 4motion 77 kW (105 PS)</b> CLHA	11.12→	<b>4549-OX</b>	for cold areas	<b>4529-AP</b> <b>4712-AP</b>	<b>4579-FX</b> <b>4682-AC</b> <b>4545-ACC</b>
<b>1.6 TDI 4motion 81 kW (110 PS)</b> CRKB, CXXB	01.13→	<b>4549-OX</b>	for cold areas	<b>4529-AP</b> <b>4712-AP</b>	<b>4579-FX</b> <b>4682-AC</b> <b>4545-ACC</b>
<b>1.8 TSI 125 kW (170 PS)</b> CNSA, CNSB, CXBA, CXBB	07.13→				<b>4682-AC</b>
<b>2.0 GTD 135 kW (184 PS)</b> CUNA, DGCA, DJGA	04.13→	<b>4549-OX</b>	for cold areas	<b>4529-AP</b> <b>4712-AP</b>	<b>4579-FX</b> <b>4737-FX</b> <b>4682-AC</b> <b>4545-ACC</b>
<b>2.0 GTD 130 kW (177 PS)</b> CRGA	11.16→			<b>4529-AP</b>	<b>4579-FX</b>
<b>2.0 GTI 162 kW (220 PS)</b> CHHB, CNTC, CXCB, CXDA	04.13→	<b>4598-OX</b>		<b>4529-AP</b> <b>9010-AP</b>	<b>4682-AC</b>
<b>2.0 GTI 169 kW (230 PS)</b> CHHA, CXDB	04.13→	<b>4598-OX</b>		<b>4529-AP</b>	<b>4682-AC</b>
<b>2.0 GTI 155 kW (211 PS)</b> CNTA, CXCA	11.13→			<b>4529-AP</b>	
<b>2.0 GTI 180 kW (245 PS)</b> DKTB, DLBA	03.17→			<b>4529-AP</b>	
<b>2.0 GTI Clubsport 195 kW (265 PS)</b> CJXE	02.16→ 03.17			<b>4529-AP</b>	
<b>2.0 GTI Clubsport S 228 kW (310 PS)</b> CJXG	09.16→			<b>4529-AP</b>	
<b>2.0 GTI TCR 213 kW (290 PS)</b> CJXH, DNUC	11.18→			<b>4529-AP</b>	
<b>2.0 R 360S 4motion 221-265 kW</b> (300-360 PS) CJXC	09.16→			<b>4529-AP</b>	

**V**





					
<b>GOLF VII (5G1, BQ1, BE1, BE2)</b>					
<b>2.0 R 4motion</b> 206 kW (280 PS) CJXB	11.13→	<b>4598-OX</b>		<b>4529-AP</b>	<b>4682-AC</b>
<b>2.0 R 4motion</b> 221-265 kW (300-360 PS) CJXC, DNUÉ	11.13→	<b>4598-OX</b>		<b>4529-AP</b>	<b>4682-AC</b>
<b>2.0 R 4motion</b> 215 kW (292 PS) CYFB, DJJA, DLRA	11.14→			<b>4529-AP</b>	<b>4682-AC</b>
<b>2.0 R 4motion</b> 228 kW (310 PS) CJXG, DJHA	12.16→			<b>4529-AP</b>	
<b>2.0 R 4motion</b> 213 kW (290 PS) CJXD, DJHB, DNUC	12.16→			<b>4529-AP</b>	
<b>2.0 TDI</b> 105 kW (143 PS) CRBB, CRVC	08.12→	<b>4549-OX</b>	for cold areas	<b>4529-AP</b> <b>4712-AP</b>	<b>4579-FX</b> <b>4682-AC</b> <b>4545-ACC</b>
<b>2.0 TDI</b> 110 kW (150 PS) CRBC, CRLB, CRMB, CRUA, DCYA, DEJA, DFGA	11.12→	<b>4549-OX</b>	for cold areas	<b>4529-AP</b> <b>4712-AP</b>	<b>4579-FX</b> <b>4682-AC</b> <b>4545-ACC</b>
<b>2.0 TDI</b> 81 kW (110 PS) CRVA, CYKB, DCYB, DEJB, DFGB	11.12→	<b>4549-OX</b>	for cold areas	<b>4529-AP</b> <b>4712-AP</b>	<b>4579-FX</b> <b>4682-AC</b> <b>4545-ACC</b>
<b>2.0 TDI 4motion</b> 110 kW (150 PS) CKFC, CRBC, CRLB, CRMB, DCYA	11.12→	<b>4549-OX</b>	for cold areas	<b>4529-AP</b> <b>4712-AP</b>	<b>4579-FX</b> <b>4682-AC</b> <b>4545-ACC</b>
<b>e-Golf</b> 85 kW (115 PS) EAGA	03.14→ 02.17				<b>4682-AC</b> <b>4545-ACC</b>
<b>e-Golf</b> 100 kW (136 PS) EAZA, EBSA	12.16→				<b>4682-AC</b> <b>4545-ACC</b>
<b>GOLF VII (5G1/BA5)</b>					
<b>2.0 GTD</b>	11.12→	<b>4549-OX</b>	for cold areas	<b>4529-AP</b> <b>4712-AP</b>	<b>4737-FX</b> <b>4682-AC</b> <b>4545-ACC</b>
<b>GOLF VII Variant (BA5, BV5)</b>					
<b>1.0 TSI</b> 85 kW (115 PS) CHZD, DKRF	05.15→ 03.17	<b>4678-OS</b>			
<b>1.0 TSI</b> 81 kW (110 PS) CHZC	11.16→	<b>4678-OS</b>			
<b>1.0 TSI</b> 63 kW (86 PS) CHZK, DKLB	01.17→ 07.18	<b>4678-OS</b>			
<b>1.2 TSI</b> 63 kW (86 PS) CJZB, CYVA	05.13→ 03.17	<b>4678-OS</b>			<b>4682-AC</b> <b>4545-ACC</b>
<b>1.2 TSI</b> 77 kW (105 PS) CJZA	05.13→	<b>4678-OS</b>			<b>4682-AC</b> <b>4545-ACC</b>
<b>1.2 TSI</b> 81 kW (110 PS) CYVB	04.14→	<b>4678-OS</b>			
<b>1.4 TGI CNG</b> 81 kW (110 PS) CPWA	09.13→	<b>4678-OS</b>			<b>4682-AC</b>
<b>1.4 TSI</b> 103 kW (140 PS) CHPA	05.13→ 03.17	<b>4678-OS</b>			<b>4682-AC</b> <b>4545-ACC</b>
<b>1.4 TSI</b> 90 kW (122 PS) CXSA	05.13→	<b>4678-OS</b>			<b>4682-AC</b> <b>4545-ACC</b>
<b>1.4 TSI</b> 92 kW (125 PS) CZCA, CZDD	05.14→ 03.17	<b>4678-OS</b>			
<b>1.4 TSI</b> 110 kW (150 PS) CHPB, CZDA	05.14→	<b>4678-OS</b>			

**V**





					
<b>GOLF VII Variant (BA5, BV5)</b>					
<b>1.4 TSI MultiFuel</b> 90 kW (122 PS) CPVA	04.13→ 03.17	<b>4678-OS</b>			
<b>1.4 TSI MultiFuel</b> 92 kW (125 PS) CPVB	05.14→ 03.17	<b>4678-OS</b>			
<b>1.5 TGI</b> 96 kW (131 PS) DHFA	12.18→	<b>4678-OS</b>			
<b>1.5 TSI</b> 110 kW (150 PS) DADA, DPCA	04.17→	<b>4678-OS</b>			
<b>1.5 TSI</b> 96 kW (131 PS) DACA, DPBA	07.17→	<b>4678-OS</b>			
<b>1.6</b> 81 kW (110 PS) CWVA	05.14→ 03.17	<b>4678-OS</b>		<b>9010-AP</b>	
<b>1.6 TDI</b> 66 kW (90 PS) CLHB, CRKA, CXXA, DDYB	05.13→ 03.17	<b>4549-OX</b>	for cold areas	<b>4529-AP</b> <b>4712-AP</b>	<b>4579-FX</b> <b>4737-FX</b> <b>4682-AC</b> <b>4545-ACC</b>
<b>1.6 TDI</b> 81 kW (110 PS) CRKB, CXXB, DBKA	05.13→ 03.17	<b>4549-OX</b>	for cold areas	<b>4529-AP</b> <b>4712-AP</b>	<b>4579-FX</b> <b>4737-FX</b> <b>4682-AC</b> <b>4545-ACC</b>
<b>1.6 TDI</b> 77 kW (105 PS) CLHA	05.13→ 03.17	<b>4549-OX</b>	for cold areas	<b>4529-AP</b> <b>4712-AP</b>	<b>4579-FX</b> <b>4737-FX</b> <b>4682-AC</b> <b>4545-ACC</b>
<b>1.6 TDI</b> 85 kW (115 PS) DDYA, DGTE	11.16→		for cold areas	<b>4529-AP</b> <b>4712-AP</b>	<b>4579-FX</b>
<b>1.6 TDI 4motion</b> 81 kW (110 PS) CRKB, CXXB	05.13→ 03.17		for cold areas	<b>4712-AP</b>	<b>4579-FX</b>
<b>1.6 TDI 4motion</b> 77 kW (105 PS) CLHA	05.13→ 03.17	<b>4549-OX</b>	for cold areas	<b>4529-AP</b> <b>4712-AP</b>	<b>4579-FX</b> <b>4682-AC</b> <b>4545-ACC</b>
<b>1.8 TSI 4motion</b> 132 kW (180 PS) CJSB	11.16→			<b>4529-AP</b>	
<b>2.0 GTD</b> 135 kW (184 PS) CUNA, DGCA, DJGA	01.15→ 03.17			<b>4529-AP</b>	<b>4579-FX</b> <b>4737-FX</b>
<b>2.0 R 360S 4motion</b> 221-265 kW (300-360 PS) CJXC	09.16→			<b>4529-AP</b>	
<b>2.0 R 4motion</b> 206 kW (280 PS) CJXB	03.15→ 03.17			<b>4529-AP</b>	
<b>2.0 R 4motion</b> 221-265 kW (300-360 PS) CJXC, DNUE	03.15→ 03.17			<b>4529-AP</b>	
<b>2.0 R 4motion</b> 228 kW (310 PS) CJXG, DJHA	12.16→			<b>4529-AP</b>	
<b>2.0 R 4motion</b> 213 kW (290 PS) CJXD, DJHB, DNUC	12.16→ 07.18			<b>4529-AP</b>	
<b>2.0 TDI</b> 110 kW (150 PS) CRBC, CRLB, CRUA, DCYA, DEJA, DFGA	04.13→	<b>4549-OX</b>	for cold areas	<b>4529-AP</b> <b>4712-AP</b>	<b>4579-FX</b> <b>4682-AC</b> <b>4545-ACC</b>
<b>2.0 TDI</b> 81 kW (110 PS) CRLD, CRVA, CYKB, DCYB, DEJB, DFGB	05.13→ 03.17	<b>4549-OX</b>	for cold areas	<b>4529-AP</b> <b>4712-AP</b>	<b>4579-FX</b> <b>4682-AC</b> <b>4545-ACC</b>
<b>2.0 TDI 4motion</b> 110 kW (150 PS) CRBC, CRLB, DCYA	04.13→ 05.18	<b>4549-OX</b>	for cold areas	<b>4529-AP</b> <b>4712-AP</b>	<b>4579-FX</b> <b>4682-AC</b> <b>4545-ACC</b>
<b>GOLF VIII (CD1)</b>					
<b>1.0 TSI</b> 81 kW (110 PS) DLAA	02.20→	<b>4678-OS</b>			





**V**



					
<b>GOLF VIII (CD1)</b>					
<b>1.0 eTSI</b> 81 kW (110 PS) DLAA	06.20→	<b>4678-OS</b>			
<b>1.4 GTE PLUG-IN HYBRID</b> 110 kW (150 PS) DGEA	07.20→	<b>4678-OS</b>			
<b>1.4 GTE Plug-in Hybrid</b> 110 kW (150 PS) DGEA	09.20→	<b>4678-OS</b>			
<b>1.5 TSI</b> 96 kW (131 PS) DPBA	07.19→	<b>4678-OS</b>			
<b>1.5 TSI</b> 110 kW (150 PS) DPCA	07.19→	<b>4678-OS</b>			
<b>GOLF VIII Variant (CG5)</b>					
<b>1.0 TSI</b> 81 kW (110 PS) DLAA	08.20→	<b>4678-OS</b>			
<b>1.0 eTSI</b> 81 kW (110 PS) DLAA	09.20→	<b>4678-OS</b>			
<b>1.5 TSI</b> 110 kW (150 PS) DPCA	08.20→	<b>4678-OS</b>			
<b>1.5 TSI</b> 96 kW (131 PS) DPBA	08.20→	<b>4678-OS</b>			
<b>1.5 eTSI</b> 96 kW (131 PS) DPBA	12.20→	<b>4678-OS</b>			
<b>1.5 eTSI</b> 110 kW (150 PS) DPCA	12.20→	<b>4678-OS</b>			
<b>ILTIS (183)</b>					
<b>1.6 TD</b> 51 kW (69 PS) 1C	08.87→ 12.88	<b>557-OS</b>			
<b>1.7</b> 55 kW (75 PS) WL, YX	03.79→ 12.88	<b>073-OS</b>	<b>034-AR</b>		
<b>JETTA I (16)</b>					
<b>1.1</b> 37 kW (50 PS) GG	08.79→ 02.84	<b>073-OS</b>			
<b>1.3</b> 44 kW (60 PS) GF	08.79→ 02.84	<b>073-OS</b>			
<b>1.3</b> 43 kW (58 PS) GS	08.82→ 02.84	<b>073-OS</b>			
<b>1.5</b> 51 kW (70 PS) JB	08.78→ 02.84	<b>073-OS</b>	<b>060-AP</b>		
<b>1.5 D</b> 37 kW (50 PS) CK	08.78→ 07.80		<b>125-AP</b>	<b>030-FC</b> <b>075-FS</b>	
<b>1.6</b> 63 kW (85 PS) FR	08.78→ 02.84	<b>073-OS</b> <b>529-OS</b>	<b>060-AP</b>		
<b>1.6</b> 55 kW (75 PS) EM	08.81→ 07.83	<b>073-OS</b> <b>529-OS</b>	<b>060-AP</b>		
<b>1.6</b> 55 kW (75 PS) EW	08.82→ 07.83	<b>073-OS</b> <b>529-OS</b>	<b>060-AP</b>		
<b>1.6 D</b> 39-40 kW (52-54 PS) CR, JK	08.80→ 02.84	<b>557-OS</b>	<b>125-AP</b>	CAV Bosch (22)	<b>030-FC</b> <b>075-FS</b> <b>182-FP</b>
<b>1.6 GLI</b> 81 kW (110 PS) EG	08.78→ 07.82	<b>073-OS</b> <b>529-OS</b>	<b>060-AP</b>		



					
<b>JETTA I (16)</b>					
<b>1.6 TD</b> 51 kW (70 PS) CY	03.82→ 02.84	<b>557-OS</b>	<b>125-AP</b>	CAV Bosch (22)	<b>030-FC</b> <b>075-FS</b> <b>182-FP</b>
<b>1.7</b> 51-57 kW (75-78 PS) EN	09.80→ 02.84	<b>073-OS</b>			
<b>1.7</b> 51-57 kW (75-78 PS) EN	01.81→ 12.83	<b>073-OS</b>			
<b>1.8</b> 82 kW (112 PS) DX, JJ	08.82→ 02.84	<b>073-OS</b>			
<b>JETTA II (16E/19E/1G2)</b>					
<b>1.05</b> 33-37 kW (45-50 PS) HZ	08.86→ 10.91	<b>073-OS</b>	<b>077-AR</b>		
<b>1.3i</b> 40 kW (55 PS) NZ	08.85→ 07.92	<b>073-OS</b>	<b>077-AR</b>		
<b>JETTA II (19E, 1G2, 165)</b>					
<b>1.3</b> 40 kW (55 PS) HK, MH	01.84→ 06.87	<b>073-OS</b>	<b>077-AR</b>		
<b>1.3</b> 43 kW (58 PS) GT	01.84→ 10.86	<b>073-OS</b>	<b>077-AR</b>		
<b>1.3 Cat</b> 40 kW (54-55 PS) 2G, MH	06.87→ 12.91	<b>073-OS</b>	<b>077-AR</b>		
<b>1.3 Cat</b> 40 kW (55 PS) NZ	06.87→ 12.91	<b>073-OS</b>			
<b>1.6</b> 53-60 kW (72-82 PS) ABN, EZ, HM	01.84→ 07.92	<b>073-OS</b> <b>529-OS</b>	<b>060-AP</b>		
<b>1.6</b> 53 kW (72 PS) RF	03.86→ 10.91	<b>073-OS</b> <b>529-OS</b>	<b>060-AP</b>		
<b>1.6</b> 51 kW (70 PS) PN	10.86→ 10.91		<b>060-AP</b>		
<b>1.6 D</b> 40 kW (54 PS) JP	01.84→ 10.91	<b>557-OS</b>	<b>125-AP</b>	CAV Bosch, →07.87 Bosch, 08.87→	<b>030-FC</b> <b>181-FP</b> <b>182-FP</b>
<b>1.6 D</b> 37-40 kW (50-55 PS) ME	05.88→ 10.91	<b>557-OS</b>	<b>125-AP</b>	CAV Bosch	<b>030-FC</b> <b>182-FP</b>
<b>1.6 TD</b> 51 kW (70 PS) JR	01.84→ 10.91	<b>557-OS</b>	<b>125-AP</b>	CAV Bosch, →07.87 Bosch, 08.87→	<b>030-FC</b> <b>181-FP</b> <b>182-FP</b>
<b>1.6 TD</b> 51 kW (70 PS) MF	05.88→ 10.91	<b>557-OS</b>	<b>125-AP</b>	CAV Bosch	<b>030-FC</b> <b>182-FP</b>
<b>1.6 TD</b> 59 kW (80 PS) RA, SB	04.89→ 10.91	<b>557-OS</b>	<b>078-AP</b>	CAV Bosch	<b>030-FC</b> <b>182-FP</b>
<b>1.6 TD</b> 44 kW (60 PS) 1V	01.90→ 10.91	<b>557-OS</b>	<b>078-AP</b>	CAV Bosch	<b>030-FC</b> <b>182-FP</b>
<b>1.8</b> 82 kW (112 PS) EV, GZ	01.84→ 10.91	<b>073-OS</b>			
<b>1.8</b> 66 kW (90 PS) GU, GX, HV	08.84→ 10.91	<b>073-OS</b>	<b>060-AP</b>		
<b>1.8</b> 79 kW (107 PS) RD	08.85→ 10.87	<b>073-OS</b>	→01.87 <b>078-AP</b>		
<b>1.8</b> 62 kW (84 PS) RH	08.86→ 01.90	<b>073-OS</b>	<b>060-AP</b>		





					
<b>JETTA II (19E, 1G2, 165)</b>					
<b>1.8 82 kW (112 PS)</b> PB	01.87→ 12.87	<b>073-OS</b>		<b>078-AP</b>	<b>032-FP</b> <b>632-FP</b> (P)
<b>1.8 16V 92-95 kW (125-129 PS)</b> PL	08.86→ 10.91	<b>073-OS</b>	08.89→	<b>078-AP</b>	
<b>1.8 16V 100-102 kW (136-140 PS)</b> KR	06.87→ 12.89	<b>073-OS</b>	08.89→	<b>078-AP</b>	
<b>1.8 Cat 75-79 kW (102-107 PS)</b> PF	01.87→ 10.91	<b>073-OS</b>		<b>078-AP</b>	<b>032-FP</b> <b>632-FP</b> (P)
<b>1.8 Cat 65-66 kW (88-90 PS)</b> GX, RP	08.87→ 10.91	<b>073-OS</b>		<b>060-AP</b>	
<b>1.8 Syncro 65-66 kW (88-90 PS)</b> GU, GX, RP	08.87→ 12.88			<b>078-AP</b>	
<b>1.8 Syncro 62 kW (84 PS)</b> RH	08.87→ 07.88	<b>073-OS</b>		<b>060-AP</b>	
<b>1.8 Syncro 72 kW (98 PS)</b> 1P	08.88→ 07.91	<b>073-OS</b>		<b>078-AP</b>	<b>032-FP</b> <b>632-FP</b> (P)
<b>JETTA III (1H5)</b>					
<b>1.6 53 kW (72 PS)</b> ACR	03.92→ 09.98	<b>073-OS</b> <b>529-OS</b>		<b>060-AP</b>	<b>749-AC</b> <b>750-ACC</b>
<b>1.6i</b>	05.91→ 03.98	<b>073-OS</b> <b>529-OS</b>		<b>060-AP</b>	<b>749-AC</b> <b>750-ACC</b>
<b>1.8i 55-75 kW (75-102 PS)</b> AAM, ACC, ADD	08.92→ 12.98	<b>073-OS</b>			<b>749-AC</b> <b>750-ACC</b>
<b>1.9 TDI 66-67 kW (90-91 PS)</b> AHU	08.96→ 12.98			<b>608-AP</b> 1K-6-834879→	<b>900-FC</b> <b>4146-FX</b> <b>749-AC</b> <b>750-ACC</b>
<b>JETTA III (1K2)</b>					
<b>1.4 TSI 103 kW (140 PS)</b> BMY	07.06→ 10.10	→05.08 <b>682-OX</b> →05.08 <b>682-OX</b>	for cold areas	<b>608-AP</b> <b>9009-AP</b> <b>901-AR</b>	<b>971-FP</b> <b>625-FP</b> →1K-6-855 694 <b>749-AC</b> <b>750-ACC</b>
<b>1.4 TSI 125 kW (170 PS)</b> BLG	07.06→ 10.10	→05.08 <b>682-OX</b> →05.08 <b>682-OX</b>	for cold areas	<b>608-AP</b> <b>9009-AP</b> <b>901-AR</b>	<b>971-FP</b> <b>625-FP</b> →1K-6-855 694 <b>749-AC</b> <b>750-ACC</b>
<b>1.4 TSI 90 kW (122 PS)</b> CAXA	05.07→ 10.10	→05.08 <b>682-OX</b>		<b>608-AP</b> <b>901-AR</b>	<b>971-FP</b> <b>749-AC</b> <b>750-ACC</b>
<b>1.4 TSI 118 kW (160 PS)</b> CAVD	07.08→ 10.10	<b>4298-OS</b> <b>4544-OS</b> <b>682-OX</b>		<b>608-AP</b> <b>901-AR</b>	<b>971-FP</b> <b>749-AC</b> <b>750-ACC</b>
<b>1.6 75 kW (102 PS)</b> BGU, BSE, BSF, CCSA	09.04→ 10.10	<b>073-OS</b>  <b>529-OS</b>		<b>060-AP</b>	with integrated pressure regulator (4bar) <b>4289-FP</b> 1k-6-600 001→1K-6-85 5 694 <b>625-FP</b> <b>749-AC</b> <b>750-ACC</b>
<b>1.6 FSI 85 kW (115 PS)</b> BLF	09.05→ 10.10	<b>682-OX</b>		<b>500-AP</b>	1K-6-600 001→1K-6-85 5 694 <b>971-FP</b> <b>625-FP</b> <b>749-AC</b> <b>750-ACC</b>







						
<b>JETTA III (1K2)</b>						
<b>1.6 MultiFuel 75 kW (102 PS)</b> CCSA	01.08→ 10.10	<b>529-OS</b>		<b>901-AR</b>	with integrated pressure regulator (4bar) <b>4289-FP</b>	<b>749-AC</b>  <b>750-ACC</b>
<b>1.6 TDI 77 kW (105 PS)</b> CAYC	06.09→ 10.10	<b>4502-OX</b>		<b>608-AP</b>	<b>4146-FX</b>	<b>749-AC</b> <b>750-ACC</b>
<b>1.6 TDI 66 kW (90 PS)</b> CAYB	12.09→ 10.10	<b>4502-OX</b>	for cold areas	<b>608-AP</b> <b>9009-AP</b>	<b>4146-FX</b>	<b>749-AC</b> <b>750-ACC</b>
<b>1.9 TDI 77 kW (105 PS)</b> BKC, BLS, BXE	08.05→ 10.10	<b>505-OX</b>	for cold areas	<b>608-AP</b> <b>9009-AP</b>	1K-6-834879→ <b>4146-FX</b>	<b>749-AC</b> <b>750-ACC</b>
<b>2.0 85 kW (116 PS)</b> BHY	05.05→ 10.10				1k-6-600 001→1K-6-85 5 694 <b>625-FP</b>	
<b>2.0 FSI 110 kW (150 PS)</b> BLR, BLX, BLY, BVY, BVZ	08.05→ 10.10	<b>690/3-OX</b>		<b>901-AR</b>	1k-6-600 001→1K-6-85 5 694 <b>625-FP</b>	<b>749-AC</b> <b>750-ACC</b>
<b>2.0 TDI 100 kW (136 PS)</b> AZV, CBDA	09.05→ 10.10	<b>505-OX</b>	for cold areas	<b>608-AP</b> <b>9009-AP</b>	1K-6-834879→ <b>4146-FX</b>	<b>749-AC</b> <b>750-ACC</b>
<b>2.0 TDI 103 kW (140 PS)</b> BMM	10.05→ 10.10	<b>505-OX</b>		<b>608-AP</b>	1K_6_817 801→ <b>4146-FX</b>	<b>749-AC</b> <b>750-ACC</b>
<b>2.0 TDI 125 kW (170 PS)</b> BMN, CEGA	10.06→ 10.10	<b>505-OX</b>	for cold areas	<b>608-AP</b> <b>9009-AP</b>	1K-6-834879→ <b>4146-FX</b>	<b>749-AC</b> <b>750-ACC</b>
<b>2.0 TDI 16V 103 kW (140 PS)</b> BKD, CBDB	08.05→ 10.10	<b>505-OX</b>	for cold areas	<b>608-AP</b> <b>9009-AP</b>	1K-6-834879→ <b>4146-FX</b>	<b>749-AC</b> <b>750-ACC</b>
<b>2.0 TDI 16V 103 kW (140 PS)</b> CBEA	08.05→ 10.10			<b>608-AP</b>	1K-6-834879→ <b>4146-FX</b>	<b>749-AC</b> <b>750-ACC</b>
<b>2.0 TDI 16V 103-104 kW (140-141 PS)</b> CJAA	08.05→ 10.10	<b>505-OX</b>		<b>608-AP</b>	1K-6-834879→ <b>4146-FX</b>	<b>749-AC</b> <b>750-ACC</b>
<b>2.0 TFSI 147 kW (200 PS)</b> AXX, BPY, BWA	10.05→ 10.10	<b>690/3-OX</b>		<b>4070-AP</b> <b>608-AP</b>	1k-6-600 001→1K-6-85 5 694 <b>625-FP</b>	<b>749-AC</b> <b>750-ACC</b>
<b>2.0 TFSI 147-157 kW (200-213 PS)</b> CAWB, CBFA, CCTA	10.05→ 10.10	<b>4297-OS</b> <b>690/3-OX</b>		<b>4070-AP</b> <b>608-AP</b>	1k-6-600 001→1K-6-85 5 694 <b>625-FP</b>	<b>749-AC</b> <b>750-ACC</b>
<b>2.0 TFSI 125 kW (170 PS)</b> CAWA	07.08→ 10.10	<b>4297-OS</b> <b>690/3-OX</b>		<b>4070-AP</b> <b>608-AP</b>	<b>971-FP</b>	<b>749-AC</b> <b>750-ACC</b>
<b>2.5 110-112 kW (150-152 PS)</b> BGP, BGQ, BTK	01.06→ 10.10	<b>690/3-OX</b>			with integrated pressure regulator (4bar) →1K-6-855 694 <b>4289-FP</b> <b>625-FP</b>	<b>749-AC</b> <b>750-ACC</b>
<b>2.5 112-127 kW (152-173 PS)</b> CBTA, CBUA, CCCA	07.08→ 10.10	<b>690/3-OX</b>			with integrated pressure regulator (4bar) <b>4289-FP</b>	<b>749-AC</b> <b>750-ACC</b>
<b>JETTA IV (162, 163, AV3, AV2)</b>						
<b>1.2 TSI 77 kW (105 PS)</b> CBZB	10.10→	<b>4544-OS</b>		<b>901-AR</b>	<b>971-FP</b>	<b>749-AC</b> <b>750-ACC</b>

					
<b>JETTA IV (162, 163, AV3, AV2)</b>					
<b>1.2 TSI 16V 77 kW (105 PS)</b> CYVD	08.14→	<b>4678-OS</b>			
<b>1.4 TSI 118 kW (160 PS)</b> CAVD	04.11→	<b>4544-OS</b> <b>682-OX</b>	for cold areas	<b>608-AP</b> <b>9009-AP</b>	<b>971-FP</b> <b>749-AC</b> <b>750-ACC</b>
<b>1.4 TSI 118 kW (160 PS)</b> CTHD	04.11→	<b>4544-OS</b> <b>682-OX</b>	for cold areas	<b>9009-AP</b> <b>901-AR</b>	<b>971-FP</b> <b>749-AC</b> <b>750-ACC</b>
<b>1.4 TSI 110 kW (150 PS)</b> CAVA	04.11→ 07.14	<b>4544-OS</b> <b>682-OX</b>	for cold areas	<b>608-AP</b> <b>9009-AP</b>	<b>971-FP</b> <b>749-AC</b> <b>750-ACC</b>
<b>1.4 TSI 110 kW (150 PS)</b> CTHA	04.11→ 07.14	<b>4544-OS</b> <b>682-OX</b>	for cold areas	<b>9009-AP</b> <b>901-AR</b>	<b>971-FP</b> <b>749-AC</b> <b>750-ACC</b>
<b>1.4 TSI 90 kW (122 PS)</b> CAXA, CMSB	05.11→	<b>4544-OS</b> <b>682-OX</b>		<b>901-AR</b>	<b>971-FP</b> <b>749-AC</b> <b>750-ACC</b>
<b>1.4 TSI 92 kW (125 PS)</b> CZCA	08.14→	<b>4678-OS</b>			
<b>1.4 TSI 110 kW (150 PS)</b> CZDA, CZTA	08.14→	<b>4678-OS</b>			
<b>1.4 TSI Hybrid 110 kW (150 PS)</b> CNLA, CRJA	04.11→	<b>4678-OS</b>			
<b>1.6 81 kW (110 PS)</b> CWVA	09.15→	<b>4678-OS</b>		<b>9010-AP</b>	
<b>1.6 MPi 66 kW (90 PS)</b> CWVB	09.15→ 04.18			<b>9010-AP</b>	
<b>1.6 TDI 77 kW (105 PS)</b> CAYC	04.10→ 07.15	<b>4502-OX</b>	for cold areas	<b>608-AP</b> <b>9009-AP</b>	
<b>2.0 85-88 kW (115-120 PS)</b> CBPA, CKJA	06.10→ 12.17			<b>901-AR</b>	
<b>2.0 Flex 85-88 kW (115-120 PS)</b> CKJA	10.10→ 12.16			<b>901-AR</b>	
<b>2.0 TDI 81 kW (110 PS)</b> CLCA	10.10→	<b>4502-OX</b>	for cold areas	<b>608-AP</b> <b>9009-AP</b>	<b>4737-FX</b> <b>900-FC</b> <b>749-AC</b> <b>750-ACC</b>
<b>2.0 TDI 103 kW (140 PS)</b> CFFB, CFHC, CLCB	02.11→	<b>4502-OX</b>	for cold areas	<b>608-AP</b> <b>9009-AP</b>	<b>900-FC</b> <b>4146-FX</b> <b>749-AC</b> <b>750-ACC</b>
<b>2.0 TDI 103-104 kW (140-141 PS)</b> CJAA	02.11→	<b>505-OX</b>	for cold areas	<b>608-AP</b> <b>9009-AP</b>	<b>900-FC</b> <b>4146-FX</b> <b>749-AC</b> <b>750-ACC</b>
<b>2.0 TDI 110 kW (150 PS)</b> CVCA, DELA, DGMA	07.14→		for cold areas	<b>608-AP</b> <b>9009-AP</b>	
<b>2.0 TDI 110 kW (150 PS)</b> CUUB	07.14→		for cold areas	<b>608-AP</b> <b>9009-AP</b>	<b>4579-FX</b>
<b>2.0 TDI 81 kW (110 PS)</b> CUUA	08.14→ 12.17		for cold areas	<b>608-AP</b> <b>9009-AP</b>	<b>4579-FX</b> <b>4737-FX</b> <b>900-FC</b> <b>4146-FX</b> <b>749-AC</b> <b>750-ACC</b>
<b>2.0 TSI 147-157 kW (200-213 PS)</b> CBFA, CCTA, CCZA	12.10→	<b>4297-OS</b> <b>690/3-OX</b>		<b>4070-AP</b> <b>608-AP</b>	<b>971-FP</b> <b>749-AC</b> <b>750-ACC</b>





**V**

						
<b>JETTA IV (162, 163, AV3, AV2)</b>						
<b>2.0 TSI 155 kW (211 PS)</b> CPLA, CPPA	12.12→ 12.17	<b>690/3-OX</b>		<b>4070-AP</b>	<b>971-FP</b>	<b>749-AC</b> <b>750-ACC</b>
<b>2.5 112-127 kW (152-173 PS)</b> CBTA, CBUA, CCCA	04.10→	<b>690/3-OX</b>			with integrated pressure regulator (4bar) <b>4289-FP</b>	<b>749-AC</b>  <b>750-ACC</b>
<b>JETTA IV (1J5)</b>						
<b>1.6 53 kW (72 PS)</b> ACR	09.98→ 01.04	<b>073-OS</b> <b>529-OS</b>		<b>060-AP</b>		<b>749-AC</b> <b>750-ACC</b>
<b>1.6i</b>	09.98→ 01.04	<b>073-OS</b> <b>529-OS</b>		<b>060-AP</b>		<b>749-AC</b> <b>750-ACC</b>
<b>1.9 TDI 66-74 kW (90-101 PS)</b> ALH, BEW	11.98→ 01.05			<b>608-AP</b>	1K-6-834879→ <b>900-FC</b> <b>4146-FX</b>	<b>749-AC</b> <b>750-ACC</b>
<b>JETTA V (1K2)</b>						
<b>2.5 SRE 20V 112-127 kW (152-173 PS)</b> CBTA, CBUA	07.07→ 10.10	<b>690/3-OX</b>			with integrated pressure regulator (4bar) <b>4289-FP</b>	<b>749-AC</b>  <b>750-ACC</b>
<b>JETTA VI (162)</b>						
<b>2.5 SRE 20V 112-127 kW (152-173 PS)</b> CBTA, CBUA	10.10→	<b>690/3-OX</b>			with integrated pressure regulator (4bar) <b>4289-FP</b>	<b>749-AC</b>  <b>750-ACC</b>
<b>JETTA VII Saloon (BU3)</b>						
<b>1.4 TSI 110 kW (150 PS)</b> CWLA, CZDA, DGXA, DJXA	12.17→	<b>4678-OS</b>				
<b>250 TSI Total Flex 110 kW (150 PS)</b> CWLA	05.18→	<b>4678-OS</b>				
<b>KAEFER</b>						
<b>1600 i (Mexico) 34-36 kW (46-49 PS)</b> ACD	10.92→ 07.03	<b>073-OS</b>			(P) <b>032-FP</b> <b>632-FP</b>	
<b>LUPO I (6X1, 6E1)</b>						
<b>1.0 37 kW (50 PS)</b> AER, ALL	09.98→ 07.05	<b>188-OS</b> <b>225-OS</b>		<b>077-AR</b>	(AL) (ST), Bitte Abmessunge n beachten <b>268-FP</b> <b>643-FP</b>	<b>725-ACC</b>
<b>1.0 37 kW (50 PS)</b> ALD, ANV, AUC	09.98→ 07.05	<b>188-OS</b> <b>225-OS</b>			(AL) (ST), Bitte Abmessunge n beachten <b>268-FP</b> <b>643-FP</b>	<b>725-ACC</b>
<b>1.0 37 kW (50 PS)</b> AHT	10.98→ 05.00			<b>077-AR</b>	(AL) (ST), Bitte Abmessunge n beachten <b>268-FP</b> <b>643-FP</b>	<b>725-ACC</b>
<b>1.2 TDI 3L 45 kW (61 PS)</b> ANY	07.99→ 11.00			<b>451-AR</b>		<b>725-ACC</b>
<b>1.2 TDI 3L 45 kW (61 PS)</b> AYZ	11.00→ 07.05	<b>505-OX</b>		<b>451-AR</b>		<b>725-ACC</b>

						
<b>LUPO I (6X1, 6E1)</b>						
<b>1.4 44 kW (60 PS)</b> AUD	10.00→ 07.05	<b>225-OS</b>		(AL) (ST), Bitte Abmessungen beachten	<b>268-FP</b> <b>643-FP</b>	<b>725-ACC</b>
<b>1.4 16V 55 kW (75 PS)</b> AHW, AKQ, APE, AUA, BBY	09.98→ 07.05	<b>188-OS</b> <b>225-OS</b>	<b>430-AP</b>	(AL) (ST), Bitte Abmessungen beachten	<b>268-FP</b> <b>643-FP</b>	<b>725-ACC</b>
<b>1.4 16V 74 kW (101 PS)</b> AFK, ANM, AQQ, AUB	08.99→ 07.05	<b>188-OS</b> <b>225-OS</b>	<b>430-AP</b>	(AL) (ST), Bitte Abmessungen beachten	<b>268-FP</b> <b>643-FP</b>	<b>725-ACC</b>
<b>1.4 FSI 77 kW (105 PS)</b> ARR	02.01→ 07.05	<b>225-OS</b>	<b>451-AR</b>	(AL) (ST), Bitte Abmessungen beachten	<b>268-FP</b> <b>643-FP</b>	<b>725-ACC</b>
<b>1.4 TDI 55 kW (75 PS)</b> AMF	01.99→ 07.05	<b>505-OX</b>	<b>451-AR</b>			<b>725-ACC</b>
<b>1.6 GTI 92 kW (125 PS)</b> AVY	09.00→ 07.05	<b>225-OS</b>	<b>430-AP</b>	(AL) (ST), Bitte Abmessungen beachten	<b>268-FP</b> <b>643-FP</b>	<b>725-ACC</b>
<b>1.7 SDI 44 kW (60 PS)</b> AKU	09.98→ 07.05		<b>451-AR</b>	→6x-y 060 000	<b>182-FP</b>	<b>725-ACC</b>
<b>NEW BEETLE (9C1, 1C1)</b>						
<b>1.4 55 kW (75 PS)</b> BCA	11.01→ 09.10	<b>188-OS</b> <b>225-OS</b>	<b>430-AP</b>	(12) (12)	<b>419-FP</b> <b>625-FP</b>	<b>725-ACC</b>
<b>1.6 74 kW (101 PS)</b> AWH	10.99→ 09.00	<b>529-OS</b>	<b>503-AP</b>		<b>419-FP</b>	<b>725-ACC</b>
<b>1.6 75 kW (102 PS)</b> AYD, BFS	06.00→ 09.10	<b>529-OS</b>	<b>503-AP</b>	01.02→ →1C-6-499 000	<b>419-FP</b> <b>625-FP</b>	<b>725-ACC</b>
<b>1.8 T 110 kW (150 PS)</b> AGU, APH, AVC, AWU, AWV, BKF	10.99→ 09.10	<b>529-OS</b>	<b>503-AP</b>	01.02→ →1C-6-499 000	<b>419-FP</b> <b>625-FP</b>	<b>725-ACC</b>
<b>1.8 T 132 kW (180 PS)</b> AWP, BNU	11.01→ 06.05	<b>529-OS</b>	<b>503-AP</b>	→1C-6-499 000	<b>419-FP</b> <b>625-FP</b>	<b>725-ACC</b>
<b>1.9 TDI 66-67 kW (90-91 PS)</b> ALH	01.98→ 06.04	<b>488-OX</b>	<b>503-AP</b>		<b>421-FP</b>	<b>725-ACC</b>
<b>1.9 TDI 74 kW (101 PS)</b> ATD, AXR, BEW	06.01→ 09.10	<b>488-OX</b>	<b>503-AP</b>		<b>421-FP</b>	<b>725-ACC</b>
<b>1.9 TDI 77 kW (105 PS)</b> BSW	07.05→ 09.10	<b>488-OX</b>	<b>503-AP</b>		<b>421-FP</b>	<b>725-ACC</b>
<b>2.0 85-86 kW (115-117 PS)</b> AEG, APK, AQY, AZG, AZJ, BER, BEV	01.98→ 09.10	<b>529-OS</b>	<b>503-AP</b>	01.02→ →1C-6-499 000	<b>419-FP</b> <b>625-FP</b>	<b>725-ACC</b>
<b>2.3 V5 125 kW (170 PS)</b> AQN	10.00→ 09.10	<b>505-OX</b>	<b>503-AP</b>	01.02→ →1C-6-499 000	<b>419-FP</b> <b>625-FP</b>	<b>725-ACC</b>
<b>2.5 110 kW (150 PS)</b> BPR, BPS	07.05→ 09.10	<b>690/3-OX</b>	<b>503-AP</b>	→1C-6-499 000	<b>419-FP</b> <b>625-FP</b>	<b>725-ACC</b>
<b>3.2 RSI 4motion (1C9) 165 kW</b> (224 PS) AXJ	04.00→ 05.01	<b>505-OX</b>	<b>503-AP</b>		<b>419-FP</b>	<b>725-ACC</b>
<b>NEW BEETLE Convertible (1Y7)</b>						
<b>1.4 55 kW (75 PS)</b> BCA	01.03→ 09.10	<b>188-OS</b> <b>225-OS</b>	<b>430-AP</b>	(12) (12)	<b>419-FP</b> <b>625-FP</b>	<b>725-ACC</b>





					
<b>NEW BEETLE Convertible (1Y7)</b>					
1.6 75 kW (102 PS) BFS	01.03→ 09.10	529-OS	503-AP	419-FP 625-FP	725-ACC
1.8 T 110 kW (150 PS) AWU, AWW, BKF	01.03→ 09.10	529-OS	503-AP	→1C-6-499 000 419-FP 625-FP →1C-6-499 000 625-FP	725-ACC
1.9 TDI 66-67 kW (90-91 PS) ALH	09.02→ 06.04	488-OX	503-AP		
1.9 TDI 74 kW (101 PS) AXR, BEW	06.03→ 09.10	488-OX	503-AP	421-FP	725-ACC
1.9 TDI 77 kW (105 PS) BSW	07.05→ 09.10	488-OX	503-AP	421-FP	725-ACC
2.0 85-86 kW (115-117 PS) AZJ, BDC, BEV, BGD	09.02→ 10.10	529-OS	503-AP	419-FP 625-FP	725-ACC
2.5 110 kW (150 PS) BPR, BPS	07.05→ 09.10	690/3-OX	503-AP	419-FP 625-FP	725-ACC
<b>PARATI II Variant</b>					
2.0 GLSI Álcool 84 kW (114 PS) URC	08.95→ 12.96			032-FP	
<b>PASSAT ALLTRACK B7 (365)</b>					
1.8 TSI 112 kW (152 PS) CDAB	01.12→ 12.14	4297-OS	608-AP		750-ACC
1.8 TSI 118 kW (160 PS) CDAA	01.12→ 12.14	4297-OS	608-AP		750-ACC
2.0 TDI 103 kW (140 PS) CFFB	01.12→ 12.14	4502-OX 505-OX	for cold areas 608-AP 9009-AP	4108-FC 4504-FX 4735-FX	749-AC 750-ACC
2.0 TDI 4motion 103 kW (140 PS) CFFB	01.12→ 12.14	4502-OX 505-OX	for cold areas 608-AP 9009-AP	4108-FC 4504-FX	749-AC 750-ACC
2.0 TDI 4motion 125 kW (170 PS) CFGB	01.12→ 12.14	4502-OX 505-OX	for cold areas 608-AP 9009-AP	4108-FC 4504-FX	749-AC 750-ACC
2.0 TDI 4motion 130 kW (177 PS) CFGC	01.13→ 12.14	4502-OX 505-OX	for cold areas 608-AP 9009-AP	4108-FC 4504-FX	749-AC 750-ACC
2.0 TSI 4motion 155 kW (211 PS) CCZB	01.12→ 12.14	4297-OS	608-AP		749-AC 750-ACC
<b>PASSAT ALLTRACK B8 Variant (3G5, CB5)</b>					
1.4 TSI 4motion 110 kW (150 PS) CZEA	05.15→	4678-OS			4682-AC
2.0 TDI 4motion 110 kW (150 PS) CRLB, DFEA	05.15→ 11.17		4529-AP		
2.0 TDI 4motion 140 kW (190 PS) DDAA, DFCA, DFHA	05.15→		4529-AP		
2.0 TDI 4motion 176 kW (240 PS) CUAA	05.15→		4529-AP		
2.0 TDI 4motion 135 kW (184 PS) CUPA	07.15→		4529-AP		
2.0 TSI 4motion 162 kW (220 PS) CHHB	07.15→		4529-AP		
2.0 TSI 4motion 200 kW (272 PS) DNUA	08.18→		4529-AP		



<b>PASSAT B1 (32)</b>							
1.3 44 kW (60 PS) ZF	05.73→ 01.78		<b>073-OS</b>		<b>077-AR</b>		
1.3 40 kW (55 PS) ZA	05.73→ 01.78		<b>073-OS</b>		<b>077-AR</b>		
1.3 40 kW (55 PS) FY	01.78→ 07.80		<b>073-OS</b>	→07.79	<b>077-AR</b>		
1.3 44 kW (60 PS) FZ	01.78→ 07.80		<b>073-OS</b>	→07.79	<b>077-AR</b>		
1.5 57-63 kW (85 PS) ZC	05.73→ 12.75		<b>073-OS</b>		<b>077-AR</b>		
1.5 55 kW (75 PS) YJ, ZB	07.73→ 12.75		<b>073-OS</b>		<b>077-AR</b>		
1.5 <b>D</b> 37 kW (50 PS) CK	08.77→ 07.80		<b>557-OS</b>		<b>125-AP</b>	CAV Bosch	<b>030-FC</b> <b>075-FS</b>
1.6 61-63 kW (85 PS) YP	08.75→ 07.80		<b>073-OS</b>		<b>077-AR</b>		
1.6 53 kW (72 PS) FS	08.75→ 07.80		<b>073-OS</b>		<b>077-AR</b>		
1.6 57-61 kW (77-83 PS) YG, YH	08.75→ 11.80		<b>073-OS</b>				
1.6 55 kW (75 PS) WY, WZ	08.79→ 07.80		<b>073-OS</b>		<b>077-AR</b>		
1.6 <b>GLi</b> 81 kW (110 PS) YS	06.78→ 07.80		<b>073-OS</b>				
<b>PASSAT B1 Variant (33)</b>							
1.3 40 kW (55 PS) ZA	05.73→ 01.78		<b>073-OS</b>		<b>077-AR</b>		
1.3 44 kW (60 PS) ZF	10.73→ 01.78		<b>073-OS</b>		<b>077-AR</b>		
1.3 40 kW (55 PS) FY	01.78→ 07.80		<b>073-OS</b>	→07.79	<b>077-AR</b>		
1.5 55 kW (75 PS) YJ, ZB	10.73→ 08.75		<b>073-OS</b>		<b>077-AR</b>		
1.5 57-63 kW (85 PS) ZC	10.73→ 12.75		<b>073-OS</b>		<b>077-AR</b>		
1.5 <b>D</b> 37 kW (50 PS) CK	02.77→ 07.80		<b>557-OS</b>		<b>125-AP</b>	CAV Bosch	<b>030-FC</b> <b>075-FS</b>
1.6 61-63 kW (85 PS) YP	08.75→ 07.80		<b>073-OS</b>		<b>077-AR</b>		
1.6 55 kW (75 PS) YN	02.76→ 07.80		<b>073-OS</b>		<b>077-AR</b>		
1.6 53 kW (72 PS) FS	02.76→ 08.79		<b>073-OS</b>		<b>077-AR</b>		
1.6 <b>D</b> 39-40 kW (52-54 PS) CR	02.79→ 07.80		<b>557-OS</b>	32-e-000 001→	<b>125-AP</b>	CAV Bosch	<b>030-FC</b> <b>075-FS</b>
1.6 <b>i</b> 81 kW (110 PS) YS	06.78→ 07.80		<b>073-OS</b>				
<b>PASSAT B2 (32B)</b>							
1.3 40 kW (55 PS) FY	08.80→ 07.83		<b>073-OS</b>		<b>077-AR</b>		
1.3 44 kW (60 PS) FZ	08.80→ 07.83		<b>073-OS</b>		<b>077-AR</b>		
1.3 44 kW (60 PS) EP, EU	08.80→ 07.86		<b>073-OS</b>		<b>077-AR</b>		
1.6 55 kW (75 PS) WV, YN	08.80→ 07.83		<b>073-OS</b>		<b>077-AR</b>		







					
<b>PASSAT B2 (32B)</b>					
1.6 55 kW (75 PS) DT	08.80→ 03.88	<b>073-OS</b>		<b>077-AR</b>	
1.6 53 kW (72 PS) RL	02.86→ 03.88	<b>073-OS</b>		<b>077-AR</b>	
1.6 51 kW (70 PS) PP	08.86→ 03.88	<b>073-OS</b>		<b>077-AR</b>	
1.6 D 39-40 kW (52-54 PS) CR, JK	08.80→ 03.88	<b>557-OS</b>	32-e-000 001→	<b>125-AP</b>	CAV <b>030-FC</b> Bosch <b>075-FS</b>
1.6 TD 51 kW (70 PS) CY	04.82→ 03.88	<b>557-OS</b>		<b>125-AP</b>	(22), 08.87→ <b>075-FS</b> <b>182-FP</b>
1.6 TD 59 kW (80 PS) RA	05.86→ 03.88	<b>557-OS</b>		<b>125-AP</b>	<b>075-FS</b>
1.8 66-76 kW (90-103 PS) DS, JN, JV	01.83→ 03.88	<b>073-OS</b>		<b>077-AR</b>	
1.8 82 kW (112 PS) DZ	12.83→ 03.88	<b>073-OS</b>		<b>077-AR</b>	
1.8 63-64 kW (87 PS) RM	05.86→ 03.88	<b>073-OS</b>		<b>077-AR</b>	
1.9 85 kW (115 PS) WN	01.81→ 07.83	<b>073-OS</b>		<b>077-AR</b>	
2.0 85 kW (115 PS) HP, JS	08.83→ 03.88	<b>073-OS</b>		<b>125-AP</b>	
2.1 75-85 kW (102-116 PS) WE	01.81→ 12.83	<b>073-OS</b>		<b>125-AP</b>	
2.2 100 kW (136 PS) KV	01.85→ 03.88	<b>073-OS</b>		<b>125-AP</b>	
2.2 82-88 kW (112-120 PS) KX	08.85→ 03.88	<b>073-OS</b>		<b>125-AP</b>	
<b>PASSAT B2 Saloon (32B)</b>					
1.6 55 kW (75 PS) DT	08.84→ 03.88	<b>073-OS</b>		<b>077-AR</b>	
1.6 53 kW (72 PS) RL	01.85→ 03.88	<b>073-OS</b>		<b>077-AR</b>	
1.6 51 kW (70 PS) PP	03.87→ 03.88	<b>073-OS</b>		<b>077-AR</b>	
1.6 D 39-40 kW (52-54 PS) JK	08.84→ 03.88	<b>557-OS</b>	32-e-000 001→	<b>125-AP</b>	CAV <b>030-FC</b> Bosch <b>075-FS</b>
1.6 TD 51 kW (70 PS) CY	01.85→ 03.88	<b>557-OS</b>		<b>125-AP</b>	(22), 08.87→ <b>075-FS</b> <b>182-FP</b>
1.8 66-76 kW (90-103 PS) DS, JN	01.85→ 03.88	<b>073-OS</b>		<b>077-AR</b>	
1.8 63-64 kW (87 PS) RM	05.86→ 03.88	<b>073-OS</b>		<b>077-AR</b>	
2.0 85 kW (115 PS) HP, JS	08.84→ 07.85	<b>073-OS</b>		<b>125-AP</b>	
2.2 82-88 kW (112-120 PS) KX	01.85→ 03.88	<b>073-OS</b>		<b>125-AP</b>	
<b>PASSAT B2 Variant (33B)</b>					
1.3 40 kW (55 PS) FY	08.80→ 07.83	<b>073-OS</b>			
1.3 44 kW (60 PS) FZ	08.80→ 07.83	<b>073-OS</b>			
1.3 44 kW (60 PS) EP, EU	08.80→ 07.86	<b>073-OS</b>		<b>077-AR</b>	
1.6 55 kW (75 PS) WV, YN	08.80→ 07.83	<b>073-OS</b>		<b>077-AR</b>	

**V**

					
<b>PASSAT B2 Variant (33B)</b>					
1.6 55 kW (75 PS) DT	08.84→ 03.88	073-OS		077-AR	
1.6 53 kW (72 PS) RL	02.86→ 03.88	073-OS		077-AR	
1.6 51 kW (70 PS) PP	03.87→ 03.88	073-OS		077-AR	
1.6 D 39-40 kW (52-54 PS) CR, JK	08.80→ 03.88	557-OS	32-e-000 001→	125-AP	CAV 030-FC Bosch 075-FS
1.6 TD 51 kW (70 PS) CY	04.82→ 03.88	557-OS		125-AP	(22), 08.87→ 075-FS 182-FP
1.8 66-76 kW (90-103 PS) DS, JN, JV	01.83→ 03.88	073-OS		077-AR	
1.8 82 kW (112 PS) DZ	12.83→ 03.88	073-OS		077-AR	
1.8 63-64 kW (87 PS) RM	05.86→ 03.88	073-OS		077-AR	
1.8 Syncro 66-76 kW (90-103 PS) DS, JN	01.86→ 03.88	073-OS		077-AR	
1.9 85 kW (115 PS) WN	01.81→ 07.83	073-OS		077-AR	
2.0 85 kW (115 PS) HP, JS	08.83→ 03.88	073-OS		125-AP	
2.0 Syncro 85 kW (115 PS) JS	05.84→ 03.88	073-OS		125-AP	
2.1 75-85 kW (102-116 PS) WE	01.81→ 07.83	073-OS		125-AP	
2.2 100 kW (136 PS) KV	01.85→ 03.88	073-OS		125-AP	
2.2 82-88 kW (112-120 PS) KX	08.85→ 03.88	073-OS		125-AP	
2.2 Syncro 100 kW (136 PS) HY	08.84→ 07.88	073-OS		125-AP	
2.2 Syncro 82-88 kW (112-120 PS) JT, KX	08.85→ 03.88	073-OS		125-AP	
<b>PASSAT B3 (35I)</b>					
1.9 TD 55 kW (75 PS) AAZ	03.91→ 09.93	557-OS		078-AP	182-FP 726-AC
2.0i 78 kW (106 PS) ACX	08.91→ 09.83	073-OS		078-AP	(P) 032-FP 632-FP 726-AC
<b>PASSAT B3/B4 (3A2, 35I)</b>					
1.6 53 kW (72 PS) RF	04.88→ 07.89			078-AP	
1.6 54-55 kW (73-75 PS) ABN, EZ	04.88→ 07.92	073-OS		078-AP	
1.6 74 kW (101 PS) AEK	10.94→ 12.95	073-OS 529-OS		078-AP	(P) 032-FP 632-FP 726-AC
1.6 74 kW (101 PS) AFT	12.95→ 08.96	529-OS		078-AP	(P) 032-FP 632-FP 726-AC
1.6 TD 59 kW (80 PS) RA, SB	08.88→ 09.93	557-OS		078-AP	(22) 075-FS 182-FP
1.8 65-66 kW (88-90 PS) RP	02.88→ 07.91	073-OS		078-AP	
1.8 75-79 kW (102-107 PS) PF	04.88→ 10.91	073-OS		078-AP	

**V**

					
<b>PASSAT B3/B4 (3A2, 35I)</b>					
<b>1.8 82 kW (112 PS)</b> PB	04.88→ 07.92	<b>073-OS</b>	<b>078-AP</b>		
<b>1.8 55 kW (75 PS)</b> AAM	08.90→ 08.96	→07.94 08.94→ <b>073-OS</b> <b>529-OS</b>	<b>078-AP</b>	(P) <b>032-FP</b> <b>632-FP</b>	<b>726-AC</b>
<b>1.8 63-66 kW (86-90 PS)</b> ABS	08.91→ 09.94	<b>073-OS</b> <b>529-OS</b>	<b>078-AP</b>	(P) <b>032-FP</b> <b>632-FP</b>	
<b>1.8 16V 100-102 kW (136-140 PS)</b> KR	04.88→ 12.89	<b>073-OS</b>	<b>078-AP</b>		
<b>1.8 G60 Syncro 110-118 kW</b> (150-160 PS) PG	08.88→ 08.96	<b>073-OS</b>	<b>078-AP</b>	(P) <b>032-FP</b> <b>632-FP</b>	
<b>1.8 GL 100-102 kW (136-140 PS)</b> KR	08.91→ 09.93	<b>073-OS</b>	<b>078-AP</b>		
<b>1.9 D 47-50 kW (64-68 PS)</b> 1Y	05.89→ 10.93	<b>557-OS</b>	<b>078-AP</b>	<b>181-FP</b>	
<b>1.9 TD 55 kW (75 PS)</b> AAZ	03.91→ 08.96	<b>557-OS</b>	<b>078-AP</b>	<b>182-FP</b>	08.94→ <b>726-AC</b>
<b>1.9 TDI 66 kW (90 PS)</b> 1Z	10.93→ 07.96	<b>513-OS</b>	<b>078-AP</b>	<b>182-FP</b>	08.94→ <b>726-AC</b>
<b>1.9 TDI 66-67 kW (90-91 PS)</b> AHU	10.93→ 08.96	<b>513-OS</b>	<b>238-AP</b>	<b>418-FS</b> <b>421-FP</b>	<b>700-AC</b> <b>701-ACC</b>
<b>1.9 TDI 81 kW (110 PS)</b> AFN	03.96→ 08.96	<b>513-OS</b>	<b>238-AP</b>	<b>418-FS</b>	<b>700-AC</b> <b>701-ACC</b>
<b>2.0 85 kW (115 PS)</b> 2E	11.91→ 09.94	<b>073-OS</b>	<b>078-AP</b>	(P) <b>032-FP</b> <b>632-FP</b>	
<b>2.0 85 kW (115 PS)</b> ADY, AGG	10.94→ 08.96	<b>529-OS</b>	<b>078-AP</b>	(P) <b>032-FP</b> <b>632-FP</b>	<b>726-AC</b>
<b>2.0 79 kW (107 PS)</b> AEP	03.95→ 08.96	<b>529-OS</b>	<b>078-AP</b>	(P) <b>032-FP</b> <b>632-FP</b>	<b>726-AC</b>
<b>2.0 16V 100 kW (136 PS)</b> 9A	08.88→ 09.93	<b>073-OS</b>	<b>078-AP</b>		
<b>2.0 16V 110 kW (150 PS)</b> ABF	01.94→ 08.96	<b>529-OS</b>	<b>078-AP</b>	(P) <b>032-FP</b> <b>632-FP</b>	<b>726-AC</b>
<b>2.0 Syncro 85 kW (115 PS)</b> 2E	11.91→ 09.94	<b>073-OS</b>	<b>078-AP</b>	(P) <b>032-FP</b> <b>632-FP</b>	
<b>2.0 Syncro 85 kW (115 PS)</b> ADY, AGG	10.94→ 08.96	<b>529-OS</b>	<b>078-AP</b>	(P) <b>032-FP</b> <b>632-FP</b>	<b>726-AC</b>
<b>2.8 VR6 120-128 kW (163-174 PS)</b> AAA	06.91→ 08.96	<b>563-OX</b>	<b>078-AP</b>	(P) <b>032-FP</b> <b>632-FP</b>	<b>726-AC</b>
<b>PASSAT B3/B4 Variant (3A5, 35I)</b>					
<b>1.6 53 kW (72 PS)</b> RF	04.88→ 07.89		<b>078-AP</b>		
<b>1.6 55 kW (75 PS)</b> EZ	04.88→ 07.91	<b>073-OS</b>	<b>078-AP</b>		
<b>1.6 74 kW (101 PS)</b> AEK	07.94→ 12.95	<b>073-OS</b> <b>529-OS</b>	<b>078-AP</b>	(P) <b>032-FP</b> <b>632-FP</b>	<b>726-AC</b>
<b>1.6 74 kW (101 PS)</b> AFT	12.95→ 12.95	<b>529-OS</b>	<b>078-AP</b>	(P) <b>032-FP</b> <b>632-FP</b>	<b>726-AC</b>
<b>1.6 TD 59 kW (80 PS)</b> RA, SB	08.88→ 10.93	<b>557-OS</b>	<b>078-AP</b>	(22) <b>075-FS</b> <b>182-FP</b>	
<b>1.8 65-66 kW (88-90 PS)</b> RP	02.88→ 07.91	<b>073-OS</b>	<b>078-AP</b>		

**V**







<b>PASSAT B3/B4 Variant (3A5, 35I)</b>							
<b>1.8 75-79 kW (102-107 PS)</b> PF	04.88→ 07.90		<b>073-OS</b>		<b>078-AP</b>		
<b>1.8 82 kW (112 PS)</b> PB	04.88→ 07.92		<b>073-OS</b>		<b>078-AP</b>		
<b>1.8 55 kW (75 PS)</b> AAM	08.90→ 05.97		<b>073-OS</b> <b>529-OS</b>		<b>078-AP</b>	(P) <b>032-FP</b> <b>632-FP</b>	<b>726-AC</b>
<b>1.8 63-66 kW (86-90 PS)</b> ABS	08.91→ 09.94		<b>073-OS</b> <b>529-OS</b>		<b>078-AP</b>	(P) <b>032-FP</b> <b>632-FP</b>	
<b>1.8 100-102 kW (136-140 PS)</b> KR	08.91→ 09.93		<b>073-OS</b>		<b>078-AP</b>		
<b>1.8 16V 100-102 kW (136-140 PS)</b> KR	04.88→ 12.89		<b>073-OS</b>		<b>078-AP</b>		
<b>1.8 G60 Syncro 110-118 kW</b> (150-160 PS) PG	08.88→ 05.97		<b>073-OS</b>		<b>078-AP</b>	(P) <b>032-FP</b> <b>632-FP</b>	
<b>1.9 D 47-50 kW (64-68 PS)</b> 1Y	05.89→ 10.93		<b>557-OS</b>		<b>078-AP</b>	<b>181-FP</b>	
<b>1.9 TD 55 kW (75 PS)</b> AAZ	03.91→ 05.97		<b>557-OS</b>		<b>078-AP</b>	<b>182-FP</b>	08.94→ <b>726-AC</b>
<b>1.9 TDI 66 kW (90 PS)</b> 1Z	10.93→ 07.96		<b>513-OS</b>		<b>078-AP</b>	<b>182-FP</b>	08.94→ <b>726-AC</b>
<b>1.9 TDI 81 kW (110 PS)</b> AFN	03.96→ 05.97		<b>513-OS</b>		<b>238-AP</b>	<b>418-FS</b>	<b>700-AC</b> <b>701-ACC</b>
<b>1.9 TDI 66-67 kW (90-91 PS)</b> AHU	08.96→ 05.97		<b>513-OS</b>		<b>238-AP</b>	<b>418-FS</b> <b>421-FP</b>	<b>700-AC</b> <b>701-ACC</b>
<b>2.0 85 kW (115 PS)</b> 2E	11.91→ 09.94		<b>073-OS</b>		<b>078-AP</b>	(P) <b>032-FP</b> <b>632-FP</b>	
<b>2.0 85 kW (115 PS)</b> 2E	10.93→ 09.94		<b>073-OS</b>		<b>078-AP</b>	(P) <b>032-FP</b> <b>632-FP</b>	
<b>2.0 85 kW (115 PS)</b> ADY, AGG	10.93→ 10.96		<b>529-OS</b>		<b>078-AP</b>	(P) <b>032-FP</b> <b>632-FP</b>	<b>726-AC</b>
<b>2.0 85 kW (115 PS)</b> ADY, AGG	10.94→ 05.97		<b>529-OS</b>		<b>078-AP</b>	(P) <b>032-FP</b> <b>632-FP</b>	<b>726-AC</b>
<b>2.0 79 kW (107 PS)</b> AEP	03.95→ 08.96		<b>529-OS</b>		<b>078-AP</b>	(P) <b>032-FP</b> <b>632-FP</b>	<b>726-AC</b>
<b>2.0 16V 100 kW (136 PS)</b> 9A	08.88→ 09.93		<b>073-OS</b>		<b>078-AP</b>		
<b>2.0 16V 110 kW (150 PS)</b> ABF	01.94→ 05.97		<b>529-OS</b>		<b>078-AP</b>	(P) <b>032-FP</b> <b>632-FP</b>	<b>726-AC</b>
<b>2.0 Syncro 85 kW (115 PS)</b> 2E	03.90→ 09.94		<b>073-OS</b>		<b>078-AP</b>	(P) <b>032-FP</b> <b>632-FP</b>	
<b>2.0 Syncro 85 kW (115 PS)</b> ADY, AGG	10.94→ 12.96		<b>529-OS</b>		<b>078-AP</b>	(P) <b>032-FP</b> <b>632-FP</b>	<b>726-AC</b>
<b>2.8 VR6 120-128 kW (163-174 PS)</b> AAA	06.91→ 05.97	01.96→	<b>563-OX</b>		<b>078-AP</b>	(P) <b>032-FP</b> <b>632-FP</b>	08.94→ <b>726-AC</b>
<b>2.9 VR6 Syncro 135-140 kW</b> (184-190 PS) ABV	01.94→ 05.97	01.96→	<b>563-OX</b>		<b>078-AP</b>	(P) <b>032-FP</b> <b>632-FP</b>	<b>726-AC</b>
<b>PASSAT B4 (3A)</b>							
<b>2.8i V6 24V 128-142 kW (174-193 PS)</b> AHA	10.94→ 12.95		<b>350-OS</b>		<b>197-AP</b>	<b>419-FP</b>	<b>700-AC</b> <b>701-ACC</b>









					
<b>PASSAT B5 (3B2)</b>					
<b>1.6 74 kW (101 PS)</b> ADP, AHL, ANA, ARM	10.96→ 11.00	<b>529-OS</b>	<b>238-AP</b>	(P) <b>032-FP</b> <b>632-FP</b>	<b>700-AC</b> <b>701-ACC</b>
<b>1.8 92 kW (125 PS)</b> ADR, APT, ARG	10.96→ 11.00	<b>529-OS</b>	<b>238-AP</b>	(P) <b>032-FP</b> <b>632-FP</b>	<b>700-AC</b> <b>701-ACC</b>
<b>1.8 85 kW (115 PS)</b> AFY	01.97→ 11.00	<b>529-OS</b>	<b>238-AP</b>	(P) <b>032-FP</b> <b>632-FP</b>	<b>700-AC</b> <b>701-ACC</b>
<b>1.8 Syncro/4motion 92 kW (125 PS)</b> ADR, APT, ARG	12.96→ 08.00	<b>529-OS</b>	<b>238-AP</b>	(P) <b>032-FP</b> <b>632-FP</b>	<b>700-AC</b> <b>701-ACC</b>
<b>1.8 T 110-112 kW (150-152 PS)</b> AEB, ANB, APU	10.96→ 11.00	<b>529-OS</b>	<b>238-AP</b>	(P) <b>032-FP</b> <b>632-FP</b>	<b>700-AC</b> <b>701-ACC</b>
<b>1.8 T 110 kW (150 PS)</b> ATW, AUG	10.96→ 11.00	<b>529-OS</b>	<b>238-AP</b>	(P) <b>032-FP</b> <b>632-FP</b>	
<b>1.9 TDI 66-67 kW (90-91 PS)</b> AHU	10.96→ 11.00	<b>513-OS</b>	<b>238-AP</b>	02.00→ <b>418-FS</b> <b>421-FP</b>	<b>700-AC</b> <b>701-ACC</b>
<b>1.9 TDI 66 kW (90 PS)</b> AHH	10.96→ 11.00	<b>557-OS</b>	<b>238-AP</b>	02.00→ <b>418-FS</b> <b>421-FP</b>	<b>700-AC</b> <b>701-ACC</b>
<b>1.9 TDI 81 kW (110 PS)</b> AFN	10.96→ 11.00	<b>513-OS</b>	<b>238-AP</b>	<b>418-FS</b>	<b>700-AC</b> <b>701-ACC</b>
<b>1.9 TDI 85 kW (115 PS)</b> AJM, ATJ	08.98→ 11.00	<b>488-OX</b>	<b>238-AP</b>	→3B-2-400 000 <b>194-FS</b>	<b>700-AC</b> <b>701-ACC</b>
<b>1.9 TDI 81 kW (110 PS)</b> AVG	08.99→ 11.00	<b>557-OS</b>	<b>238-AP</b>	→01.00 02.00→ <b>418-FS</b> <b>421-FP</b>	<b>700-AC</b> <b>701-ACC</b>
<b>1.9 TDI 74 kW (101 PS)</b> AVB	02.00→ 11.00	<b>488-OX</b>	<b>197-AP</b> <b>238-AP</b>	<b>194-FS</b> <b>421-FP</b>	
<b>1.9 TDI 4motion 85 kW (115 PS)</b> ATJ	01.00→ 11.00	<b>488-OX</b>	<b>238-AP</b>	→3B-2-400 000 <b>194-FS</b>	<b>700-AC</b> <b>701-ACC</b>
<b>1.9 TDI Syncro/4motion 81 kW</b> (110 PS) AFN	06.97→ 08.00	<b>513-OS</b>	<b>238-AP</b>	<b>418-FS</b>	<b>700-AC</b> <b>701-ACC</b>
<b>1.9 TDI Syncro/4motion 81 kW</b> (110 PS) AVG	08.99→ 08.00	<b>557-OS</b>	<b>238-AP</b>	02.00→ <b>418-FS</b> <b>421-FP</b>	<b>700-AC</b> <b>701-ACC</b>
<b>2.0 88 kW (120 PS)</b> ASU, AUZ	04.00→ 11.00	<b>529-OS</b>	<b>238-AP</b>	(P) <b>032-FP</b> <b>632-FP</b>	<b>700-AC</b> <b>701-ACC</b>
<b>2.0 4motion 88 kW (120 PS)</b> ASU	04.00→ 11.00	<b>529-OS</b>	<b>238-AP</b>	(P) <b>032-FP</b> <b>632-FP</b>	<b>700-AC</b> <b>701-ACC</b>
<b>2.3 VR5 110 kW (150 PS)</b> AGZ	10.96→ 11.00	<b>563-OX</b>	<b>238-AP</b>	(P) <b>032-FP</b> <b>632-FP</b>	<b>700-AC</b> <b>701-ACC</b>
<b>2.3 VR5 Syncro/4motion 110 kW</b> (150 PS) AGZ	10.97→ 11.00	<b>563-OX</b>	<b>238-AP</b>	(P) <b>032-FP</b> <b>632-FP</b>	<b>700-AC</b> <b>701-ACC</b>
<b>2.5 TDI 110 kW (150 PS)</b> AKN	07.98→ 11.00	<b>579-OX</b>	<b>441-AP</b>	<b>450-FP</b>	<b>703-AC</b>
<b>2.5 TDI 110 kW (150 PS)</b> AFB	07.98→ 11.00	<b>579-OX</b>	<b>441-AP</b>	<b>450-FP</b>	<b>700-AC</b> <b>701-ACC</b>
<b>2.5 TDI Syncro/4motion 110 kW</b> (150 PS) AKN	12.98→ 11.00	<b>579-OX</b>	<b>441-AP</b>	<b>450-FP</b>	<b>703-AC</b>
<b>2.5 TDI Syncro/4motion 110 kW</b> (150 PS) AFB	12.98→ 11.00	<b>579-OX</b>	<b>441-AP</b>	<b>450-FP</b>	<b>700-AC</b> <b>701-ACC</b>
<b>2.8 V6 142 kW (193 PS)</b> ACK, APR, AQD	08.96→ 11.00	<b>350-OS</b>	<b>238-AP</b>	(P) <b>032-FP</b> <b>632-FP</b>	<b>700-AC</b> <b>701-ACC</b>







					
<b>PASSAT B5 (3B2)</b>					
<b>2.8 V6</b> 128-142 kW (174-193 PS) AHA	08.96→ 11.00	<b>350-OS</b>	<b>238-AP</b>	(P) <b>032-FP</b> <b>632-FP</b>	
<b>2.8 V6</b> 132 kW (180 PS) AGE	05.97→ 09.99	<b>350-OS</b>	<b>238-AP</b>	(P) <b>032-FP</b> <b>632-FP</b>	<b>700-AC</b> <b>701-ACC</b>
<b>2.8 V6</b> 140 kW (190 PS) ATX	09.99→ 11.00	<b>350-OS</b>	<b>238-AP</b>	(P) <b>032-FP</b> <b>632-FP</b>	<b>700-AC</b> <b>701-ACC</b>
<b>2.8 V6</b> 140 kW (190 PS) BBG	09.99→ 11.00	<b>350-OS</b>	<b>238-AP</b>	(P) <b>032-FP</b> <b>632-FP</b>	
<b>2.8 V6 4motion</b> 140 kW (190 PS) ATX	09.99→ 11.00	<b>350-OS</b>	<b>238-AP</b>	(P) <b>032-FP</b> <b>632-FP</b>	<b>700-AC</b> <b>701-ACC</b>
<b>2.8 V6 Syncro/4motion</b> 142 kW (193 PS) ACK, ALG, APR, AQD	10.96→ 11.00	<b>350-OS</b>	<b>238-AP</b>	(P) <b>032-FP</b> <b>632-FP</b>	<b>700-AC</b> <b>701-ACC</b>
<b>2.8 V6 Syncro/4motion</b> 128-142 kW (174-193 PS) AHA	10.96→ 11.00	<b>350-OS</b>	<b>238-AP</b>	(P) <b>032-FP</b> <b>632-FP</b>	
<b>PASSAT B5 GP (3BG)</b>					
<b>1.8i 20V</b>	03.00→ 12.03	<b>529-OS</b>	<b>238-AP</b>	(P) <b>032-FP</b> <b>632-FP</b>	<b>700-AC</b> <b>701-ACC</b>
<b>2.5 TDI</b> 110 kW (150 PS) AKN	10.00→ 05.03	<b>579-OX</b>	<b>441-AP</b>	<b>450-FP</b>	
<b>PASSAT B5 Variant (3B5)</b>					
<b>1.6</b> 74 kW (101 PS) ADP, AHL, ANA, ARM	06.97→ 11.00	<b>529-OS</b>	<b>238-AP</b>	(P) <b>032-FP</b> <b>632-FP</b>	<b>700-AC</b> <b>701-ACC</b>
<b>1.8</b> 92 kW (125 PS) ADR, APT, ARG	06.97→ 11.00	<b>529-OS</b>	<b>238-AP</b>	(P) <b>032-FP</b> <b>632-FP</b>	<b>700-AC</b> <b>701-ACC</b>
<b>1.8</b> 85 kW (115 PS) AFY	06.97→ 11.00	<b>529-OS</b>	<b>238-AP</b>	(P) <b>032-FP</b> <b>632-FP</b>	<b>700-AC</b> <b>701-ACC</b>
<b>1.8 Syncro/4motion</b> 92 kW (125 PS) ADR, APT, ARG	06.97→ 11.00	<b>529-OS</b>	<b>238-AP</b>	(P) <b>032-FP</b> <b>632-FP</b>	<b>700-AC</b> <b>701-ACC</b>
<b>1.8 T</b> 110-112 kW (150-152 PS) AEB, ANB, APU	05.97→ 11.00	<b>529-OS</b>	<b>238-AP</b>	(P) <b>032-FP</b> <b>632-FP</b>	<b>700-AC</b> <b>701-ACC</b>
<b>1.8 T</b> 110 kW (150 PS) ATW, AUG	05.97→ 11.00	<b>529-OS</b>	<b>238-AP</b>	(P) <b>032-FP</b> <b>632-FP</b>	
<b>1.9 TDI</b> 66-67 kW (90-91 PS) AHU	06.97→ 11.00	<b>513-OS</b>	<b>238-AP</b>	02.00→ <b>418-FS</b> <b>421-FP</b>	<b>700-AC</b> <b>701-ACC</b>
<b>1.9 TDI</b> 66 kW (90 PS) AHH	06.97→ 11.00	<b>557-OS</b>	<b>238-AP</b>	02.00→ <b>418-FS</b> <b>421-FP</b>	<b>700-AC</b> <b>701-ACC</b>
<b>1.9 TDI</b> 81 kW (110 PS) AFN	06.97→ 11.00	<b>513-OS</b>	<b>238-AP</b>	<b>418-FS</b>	<b>700-AC</b> <b>701-ACC</b>
<b>1.9 TDI</b> 85 kW (115 PS) AJM, ATJ	08.98→ 11.00	<b>488-OX</b>	<b>238-AP</b>	→3B-2-400 000 <b>194-FS</b>	<b>700-AC</b> <b>701-ACC</b>
<b>1.9 TDI</b> 81 kW (110 PS) AVG	08.99→ 11.00	<b>557-OS</b>	<b>238-AP</b>	02.00→ <b>418-FS</b> <b>421-FP</b>	<b>700-AC</b> <b>701-ACC</b>
<b>1.9 TDI</b> 74 kW (101 PS) AVB	02.00→ 11.00	<b>488-OX</b>	<b>197-AP</b> <b>238-AP</b>	<b>194-FS</b> <b>421-FP</b>	
<b>1.9 TDI 4motion</b> 85 kW (115 PS) AJM	08.99→ 11.00	<b>488-OX</b>			
<b>1.9 TDI 4motion</b> 85 kW (115 PS) ATJ	08.99→ 11.00	<b>488-OX</b>	<b>238-AP</b>	→3B-2-400 000 <b>194-FS</b>	<b>700-AC</b> <b>701-ACC</b>



					
<b>PASSAT B5 Variant (3B5)</b>					
<b>1.9 TDI Syncro/4motion</b> 81 kW (110 PS) AFN	06.97→ 08.00	<b>513-OS</b>	<b>238-AP</b>	<b>418-FS</b>	<b>700-AC</b> <b>701-ACC</b>
<b>1.9 TDI Syncro/4motion</b> 81 kW (110 PS) AVG	08.99→ 08.00	<b>557-OS</b>	<b>238-AP</b>	02.00→ <b>418-FS</b> <b>421-FP</b>	<b>700-AC</b> <b>701-ACC</b>
<b>2.0</b> 88 kW (120 PS) ASU, AUZ	04.00→ 11.00	<b>529-OS</b>	<b>238-AP</b>	(P) <b>032-FP</b> <b>632-FP</b>	<b>700-AC</b> <b>701-ACC</b>
<b>2.0 4motion</b> 88 kW (120 PS) ASU, AUZ	04.00→ 11.00	<b>529-OS</b>	<b>238-AP</b>	(P) <b>032-FP</b> <b>632-FP</b>	<b>700-AC</b> <b>701-ACC</b>
<b>2.3 VR5</b> 110 kW (150 PS) AGZ	06.97→ 11.00	<b>563-OX</b>	<b>238-AP</b>	(P) <b>032-FP</b> <b>632-FP</b>	<b>700-AC</b> <b>701-ACC</b>
<b>2.3 VR5 Syncro/4motion</b> 110 kW (150 PS) AGZ	10.97→ 11.00	<b>563-OX</b>	<b>238-AP</b>	(P) <b>032-FP</b> <b>632-FP</b>	<b>700-AC</b> <b>701-ACC</b>
<b>2.5 TDI</b> 110 kW (150 PS) AKN	07.98→ 11.00	<b>579-OX</b>	<b>441-AP</b>	<b>450-FP</b>	<b>703-AC</b>
<b>2.5 TDI</b> 110 kW (150 PS) AFB	07.98→ 11.00	<b>579-OX</b>	<b>441-AP</b>	<b>450-FP</b>	<b>700-AC</b> <b>701-ACC</b>
<b>2.5 TDI Syncro/4motion</b> 110 kW (150 PS) AKN	12.98→ 11.00	<b>579-OX</b>	<b>441-AP</b>	<b>450-FP</b>	<b>703-AC</b>
<b>2.5 TDI Syncro/4motion</b> 110 kW (150 PS) AFB	12.98→ 11.00	<b>579-OX</b>	<b>441-AP</b>	<b>450-FP</b>	<b>700-AC</b> <b>701-ACC</b>
<b>2.8 Syncro</b> 132 kW (180 PS) AGE	05.97→ 09.99	<b>350-OS</b>			
<b>2.8 V6</b> 142 kW (193 PS) ACK, APR, AQD	06.97→ 11.00	<b>350-OS</b>	<b>238-AP</b>	(P) <b>032-FP</b> <b>632-FP</b>	<b>700-AC</b> <b>701-ACC</b>
<b>2.8 V6</b> 128-142 kW (174-193 PS) AHA, ATQ	06.97→ 11.00	<b>350-OS</b>	<b>238-AP</b>	(P) <b>032-FP</b> <b>632-FP</b>	
<b>2.8 V6</b> 132 kW (180 PS) AGE	09.97→ 09.99	<b>350-OS</b>	<b>238-AP</b>	(P) <b>032-FP</b> <b>632-FP</b>	<b>700-AC</b> <b>701-ACC</b>
<b>2.8 V6</b> 140 kW (190 PS) ATX	09.99→ 11.00	<b>350-OS</b>	<b>238-AP</b>	(P) <b>032-FP</b> <b>632-FP</b>	<b>700-AC</b> <b>701-ACC</b>
<b>2.8 V6 4motion</b> 140 kW (190 PS) ATX	09.99→ 11.00	<b>350-OS</b>	<b>238-AP</b>	(P) <b>032-FP</b> <b>632-FP</b>	<b>700-AC</b> <b>701-ACC</b>
<b>2.8 V6 Syncro/4motion</b> 142 kW (193 PS) ACK, ALG, APR, AQD	06.97→ 11.00	<b>350-OS</b>	<b>238-AP</b>	(P) <b>032-FP</b> <b>632-FP</b>	<b>700-AC</b> <b>701-ACC</b>
<b>2.8 V6 Syncro/4motion</b> 128-142 kW (174-193 PS) AHA, ATQ	06.97→ 11.00	<b>350-OS</b>	<b>238-AP</b>	(P) <b>032-FP</b> <b>632-FP</b>	
<b>PASSAT B5.5 (3B3)</b>					
<b>1.6</b> 75 kW (102 PS) ALZ	11.00→ 05.05	<b>529-OS</b>	<b>238-AP</b>	(P) <b>032-FP</b> <b>632-FP</b>	<b>703-AC</b>
<b>1.8 T</b> 125 kW (170 PS) AWM	02.01→ 11.05	<b>529-OS</b>	<b>238-AP</b>	(P) <b>032-FP</b> <b>632-FP</b>	
<b>1.8 T 20V</b> 110 kW (150 PS) AWT	11.00→ 05.05	<b>529-OS</b>	<b>238-AP</b>	(P) <b>032-FP</b> <b>632-FP</b>	<b>703-AC</b>
<b>1.8 T 4motion</b> 125 kW (170 PS) AWM	11.03→ 05.05	<b>529-OS</b>	<b>238-AP</b>	(P) <b>032-FP</b> <b>632-FP</b>	
<b>1.9 TDI</b> 74 kW (101 PS) AVB	11.00→ 05.05	<b>488-OX</b>	<b>238-AP</b>	→3B-2-400 000 <b>194-FS</b>	<b>703-AC</b>

						
<b>PASSAT B5.5 (3B3)</b>						
<b>1.9 TDI 96 kW (130 PS)</b> AVF, AWX	11.00→ 05.05	<b>488-OX</b>	<b>238-AP</b>	→3B-2-400 000 3B-2-400 001→	<b>194-FS</b> <b>421-FP</b>	<b>703-AC</b>
<b>1.9 TDI 4motion 96 kW (130 PS)</b> AVF	11.00→ 05.05	<b>488-OX</b>	<b>238-AP</b>	→3B-2-400 000 3B-2-400 001→	<b>194-FS</b> <b>421-FP</b>	<b>703-AC</b>
<b>2.0 85 kW (116 PS)</b> AZM	11.00→ 05.05	<b>529-OS</b>	<b>238-AP</b>	(P)	<b>032-FP</b> <b>632-FP</b>	<b>703-AC</b>
<b>2.0 96 kW (130 PS)</b> ALT	11.01→ 05.05	<b>529-OS</b>	<b>197-AP</b>		<b>419-FP</b>	<b>703-AC</b>
<b>2.0 4motion 85 kW (116 PS)</b> AZM	11.00→ 05.05	<b>529-OS</b>	<b>238-AP</b>	(P)	<b>032-FP</b> <b>632-FP</b>	<b>703-AC</b>
<b>2.0 TDI 100 kW (136 PS)</b> BGW	12.03→ 05.05	<b>488-OX</b> <b>505-OX</b>	<b>238-AP</b>		<b>421-FP</b>	<b>749-AC</b> <b>750-ACC</b>
<b>2.0 TDI 100 kW (136 PS)</b> BHW	12.03→ 05.05	<b>488-OX</b> <b>505-OX</b>	<b>238-AP</b>		<b>4108-FC</b>	<b>749-AC</b> <b>750-ACC</b>
<b>2.3 V5 125 kW (170 PS)</b> AZX	11.00→ 05.05	<b>563-OX</b>	<b>238-AP</b>	(P)	<b>032-FP</b> <b>632-FP</b>	<b>703-AC</b>
<b>2.3 V5 4motion 125 kW (170 PS)</b> AZX	11.00→ 05.05	<b>563-OX</b>	<b>238-AP</b>	(P)	<b>032-FP</b> <b>632-FP</b>	<b>703-AC</b>
<b>2.5 TDI 110 kW (150 PS)</b> AKN	11.00→ 05.05	<b>579-OX</b>	<b>441-AP</b>		<b>450-FP</b>	<b>703-AC</b>
<b>2.5 TDI 120 kW (163 PS)</b> BDG	05.03→ 05.05	<b>579-OX</b>	<b>441-AP</b>		<b>450-FP</b>	<b>703-AC</b>
<b>2.5 TDI 4motion 110 kW (150 PS)</b> AKN	11.00→ 05.05	<b>579-OX</b>	<b>441-AP</b>		<b>450-FP</b>	<b>703-AC</b>
<b>2.5 TDI 4motion 110 kW (150 PS)</b> AFB	11.00→ 05.05	<b>579-OX</b>	<b>441-AP</b>		<b>450-FP</b>	<b>700-AC</b> <b>701-ACC</b>
<b>2.5 TDI 4motion 132 kW (180 PS)</b> BAU, BDH	01.03→ 05.05	<b>579-OX</b>	<b>441-AP</b>		<b>450-FP</b>	<b>703-AC</b>
<b>2.8 140 kW (190 PS)</b> BBG	10.00→ 05.05	<b>350-OS</b>	<b>197-AP</b> <b>238-AP</b>			
<b>2.8 142 kW (193 PS)</b> AMX, ATQ	05.02→ 05.03	<b>350-OS</b>	<b>197-AP</b> <b>238-AP</b>		<b>273-FP</b>	
<b>2.8 4motion 140 kW (190 PS)</b> BBG	10.00→ 05.05	<b>350-OS</b>	<b>197-AP</b> <b>238-AP</b>			
<b>2.8 4motion 142 kW (193 PS)</b> AMX, ATQ	11.00→ 05.05	<b>350-OS</b>	<b>238-AP</b>	(P)	<b>032-FP</b> <b>632-FP</b>	<b>703-AC</b>
<b>4.0 W8 4motion 202 kW (275 PS)</b> BDN, BDP	09.01→ 09.04	<b>563-OX</b>	<b>197-AP</b> <b>238-AP</b>			<b>703-AC</b>
<b>PASSAT B5.5 Variant (3B6)</b>						
<b>1.6 75 kW (102 PS)</b> ALZ	11.00→ 05.05	<b>529-OS</b>	<b>238-AP</b>	(P)	<b>032-FP</b> <b>632-FP</b>	<b>703-AC</b>
<b>1.8 4motion 125 kW (170 PS)</b> AWM	11.03→ 05.05	<b>529-OS</b>	<b>238-AP</b>	(P)	<b>032-FP</b> <b>632-FP</b>	
<b>1.8 T 125 kW (170 PS)</b> AWM	05.02→ 08.05	<b>529-OS</b>	<b>238-AP</b>	(P)	<b>032-FP</b> <b>632-FP</b>	
<b>1.8 T 20V 110 kW (150 PS)</b> AWT	11.00→ 05.05	<b>529-OS</b>	<b>238-AP</b>	(P)	<b>032-FP</b> <b>632-FP</b>	<b>703-AC</b>
<b>1.9 TDI 74 kW (101 PS)</b> AVB	11.00→ 05.05	<b>488-OX</b>	<b>238-AP</b>	→3B-2-400 000	<b>194-FS</b>	<b>703-AC</b>
<b>1.9 TDI 96 kW (130 PS)</b> AVF, AWX	11.00→ 05.05	<b>488-OX</b>	<b>238-AP</b>	→3B-2-400 000 3B-2-400 001→	<b>194-FS</b> <b>421-FP</b>	<b>703-AC</b>



						
<b>PASSAT B5.5 Variant (3B6)</b>						
<b>1.9 TDI 4motion</b> 96 kW (130 PS) AVF	11.00→ 05.05	<b>488-OX</b>	<b>238-AP</b>	→3B-2-400 000 3B-2-400 001→	<b>194-FS</b> <b>421-FP</b>	<b>703-AC</b>
<b>2.0</b> 85 kW (116 PS) AZM	11.00→ 05.05	<b>529-OS</b>	<b>238-AP</b>	(P)	<b>032-FP</b> <b>632-FP</b>	<b>703-AC</b>
<b>2.0</b> 96 kW (130 PS) ALT	11.01→ 05.05	<b>529-OS</b>	<b>197-AP</b>		<b>419-FP</b>	<b>703-AC</b>
<b>2.0 4motion</b> 85 kW (116 PS) AZM	11.00→ 05.05	<b>529-OS</b>	<b>238-AP</b>	(P)	<b>032-FP</b> <b>632-FP</b>	<b>703-AC</b>
<b>2.0 TDI</b> 100 kW (136 PS) BGW	12.03→ 05.05	<b>488-OX</b> <b>505-OX</b>	<b>238-AP</b>		<b>421-FP</b>	<b>749-AC</b> <b>750-ACC</b>
<b>2.0 TDI</b> 100 kW (136 PS) BHW	12.03→ 05.05	<b>488-OX</b> <b>505-OX</b>	<b>238-AP</b>		<b>4108-FC</b>	<b>749-AC</b> <b>750-ACC</b>
<b>2.3 VR5</b> 125 kW (170 PS) AZX	11.00→ 05.05	<b>563-OX</b>	<b>238-AP</b>	(P)	<b>032-FP</b> <b>632-FP</b>	<b>703-AC</b>
<b>2.3 VR5 4motion</b> 125 kW (170 PS) AZX	11.00→ 05.05	<b>563-OX</b>	<b>238-AP</b>	(P)	<b>032-FP</b> <b>632-FP</b>	<b>703-AC</b>
<b>2.5 TDI</b> 110 kW (150 PS) AKN	11.00→ 05.05	<b>579-OX</b>	<b>441-AP</b>		<b>450-FP</b>	<b>703-AC</b>
<b>2.5 TDI</b> 120 kW (163 PS) BDG	05.03→ 05.05	<b>579-OX</b>	<b>441-AP</b>		<b>450-FP</b>	<b>703-AC</b>
<b>2.5 TDI 4motion</b> 110 kW (150 PS) AKN	11.00→ 05.05	<b>579-OX</b>	<b>441-AP</b>		<b>450-FP</b>	<b>703-AC</b>
<b>2.5 TDI 4motion</b> 132 kW (180 PS) BAU, BDH	01.03→ 05.05	<b>579-OX</b>	<b>441-AP</b>		<b>450-FP</b>	<b>703-AC</b>
<b>2.8</b> 142 kW (193 PS) ATQ	10.00→ 08.05	<b>350-OS</b>	<b>197-AP</b> <b>238-AP</b>			
<b>2.8</b> 140 kW (190 PS) BBG	10.00→ 05.05	<b>350-OS</b>				
<b>2.8 4motion</b> 140 kW (190 PS) BBG	10.00→ 05.05	<b>350-OS</b>	<b>197-AP</b> <b>238-AP</b>			
<b>2.8 4motion</b> 142 kW (193 PS) AMX, ATQ	11.00→ 05.05	<b>350-OS</b>	<b>238-AP</b>	(P)	<b>032-FP</b> <b>632-FP</b>	<b>703-AC</b>
<b>4.0 W8 4motion</b> 202 kW (275 PS) BDN, BDP	09.01→ 09.04	<b>563-OX</b>	<b>197-AP</b> <b>238-AP</b>			<b>703-AC</b>
<b>PASSAT B6 (3C)</b>						
<b>2.8i VR6 30V</b> 140 kW (190 PS) BBG	06.05→ 11.10	<b>350-OS</b>	<b>238-AP</b>	(P)	<b>032-FP</b> <b>632-FP</b>	
<b>PASSAT B6 (3C2)</b>						
<b>1.4 TSI</b> 90 kW (122 PS) CAXA	05.07→ 07.10	→05.08 06.08→06.10 <b>682-OX</b> <b>4298-OS</b>		<b>901-AR</b>		<b>749-AC</b> <b>750-ACC</b>
<b>1.4 TSI EcoFuel</b> 110 kW (150 PS) CDGA	01.09→ 07.10		for cold areas	<b>608-AP</b> <b>9009-AP</b>		
<b>1.6</b> 75 kW (102 PS) BSE, BSF	05.05→ 07.10	<b>529-OS</b>		<b>901-AR</b>		<b>749-AC</b> <b>750-ACC</b>
<b>1.6 FSI</b> 85 kW (115 PS) BLF	03.05→ 06.08	<b>682-OX</b>		<b>500-AP</b>		<b>749-AC</b> <b>750-ACC</b>
<b>1.6 TDI</b> 77 kW (105 PS) CAYC	08.09→ 07.10	<b>4502-OX</b>	for cold areas	<b>608-AP</b> <b>9009-AP</b>	<b>4108-FC</b> <b>4504-FX</b>	<b>749-AC</b> <b>750-ACC</b>
<b>1.8 TSI</b> 118 kW (160 PS) BZB, CDAA	05.07→ 07.10	<b>4297-OS</b>		<b>608-AP</b>		

					
<b>PASSAT B6 (3C2)</b>					
<b>1.8 TSI 112 kW (152 PS)</b> CDAB, CGYA	11.09→ 07.10	<b>4297-OS</b>		<b>608-AP</b>	<b>749-AC</b> <b>750-ACC</b>
<b>1.9 TDI 77 kW (105 PS)</b> BKC, BLS, BXE	03.05→ 07.10	<b>505-OX</b>	for cold areas	<b>608-AP</b> <b>9009-AP</b>	<b>4108-FC</b> <b>749-AC</b> <b>750-ACC</b>
<b>2.0 BlueTDI 105 kW (143 PS)</b> CBAC	01.09→ 11.10	<b>505-OX</b>	for cold areas	<b>608-AP</b> <b>9009-AP</b>	<b>4108-FC</b> <b>749-AC</b> <b>750-ACC</b>
<b>2.0 FSI 110 kW (150 PS)</b> BLR, BLY, BVY, BVZ	03.05→ 07.10	<b>690/3-OX</b>		<b>901-AR</b>	<b>749-AC</b> <b>750-ACC</b>
<b>2.0 FSI 147 kW (200 PS)</b> AXX	07.05→ 07.10				<b>749-AC</b> <b>750-ACC</b>
<b>2.0 FSI 147 kW (200 PS)</b> BPY, BWA	07.05→ 07.10	<b>690/3-OX</b>		<b>4070-AP</b>	<b>749-AC</b> <b>750-ACC</b>
<b>2.0 FSI 147-157 kW (200-213 PS)</b> CAWB, CBFA, CCTA, CCZA	07.05→ 07.10	<b>4297-OS</b>		<b>608-AP</b>	<b>749-AC</b> <b>750-ACC</b>
<b>2.0 FSI 125 kW (170 PS)</b> CCTB	08.07→ 07.10	<b>4297-OS</b>		<b>608-AP</b>	<b>749-AC</b> <b>750-ACC</b>
<b>2.0 FSI 4motion 110 kW (150 PS)</b> BLX, BLY, BVX	09.05→ 07.10	<b>690/3-OX</b>		<b>901-AR</b>	<b>749-AC</b> <b>750-ACC</b>
<b>2.0 TDI 103 kW (140 PS)</b> BMP	03.05→ 05.09	<b>505-OX</b>	for cold areas	<b>608-AP</b> <b>9009-AP</b>	<b>4108-FC</b> <b>749-AC</b> <b>750-ACC</b>
<b>2.0 TDI 100 kW (136 PS)</b> BMA, CBAA	03.05→ 11.10	<b>505-OX</b>	for cold areas	<b>608-AP</b> <b>9009-AP</b>	<b>4108-FC</b> <b>749-AC</b> <b>750-ACC</b>
<b>2.0 TDI 125 kW (170 PS)</b> BMR, CBBB	08.05→ 07.10	<b>505-OX</b>	for cold areas	<b>608-AP</b> <b>9009-AP</b>	<b>4108-FC</b> <b>749-AC</b> <b>750-ACC</b>
<b>2.0 TDI 90 kW (122 PS)</b> BVE	08.05→ 07.06	<b>505-OX</b>	for cold areas	<b>608-AP</b> <b>9009-AP</b>	<b>4108-FC</b> <b>749-AC</b> <b>750-ACC</b>
<b>2.0 TDI 120 kW (163 PS)</b> BUZ	08.05→ 05.09	<b>505-OX</b>	for cold areas	<b>608-AP</b> <b>9009-AP</b>	<b>4108-FC</b> <b>749-AC</b> <b>750-ACC</b>
<b>2.0 TDI 88 kW (120 PS)</b> BWV	11.05→ 05.07	<b>505-OX</b>	for cold areas	<b>608-AP</b> <b>9009-AP</b>	<b>4108-FC</b> <b>749-AC</b> <b>750-ACC</b>
<b>2.0 TDI 81 kW (110 PS)</b> CBDC	11.08→ 07.10	<b>505-OX</b>	for cold areas	<b>608-AP</b> <b>9009-AP</b>	<b>4108-FC</b> <b>749-AC</b> <b>750-ACC</b>
<b>2.0 TDI 16V 103 kW (140 PS)</b> BKP, CBAB	03.05→ 07.10	<b>505-OX</b>	for cold areas	<b>608-AP</b> <b>9009-AP</b>	<b>4108-FC</b> <b>749-AC</b> <b>750-ACC</b>
<b>2.0 TDI 16V 4motion 103 kW (140 PS)</b> BKP, CBAB	03.05→ 08.10	<b>505-OX</b>	for cold areas	<b>608-AP</b> <b>9009-AP</b>	<b>4108-FC</b> <b>749-AC</b> <b>750-ACC</b>
<b>2.0 TDI 4motion 103 kW (140 PS)</b> BMP	03.05→ 05.09	<b>505-OX</b>	for cold areas	<b>608-AP</b> <b>9009-AP</b>	<b>4108-FC</b> <b>749-AC</b> <b>750-ACC</b>
<b>2.0 TDI 4motion 125 kW (170 PS)</b> CBBB	05.09→ 07.10	<b>505-OX</b>	for cold areas	<b>608-AP</b> <b>9009-AP</b>	<b>4108-FC</b> <b>749-AC</b> <b>750-ACC</b>
<b>3.2 FSI 4motion 184 kW (250 PS)</b> AXZ	11.05→ 07.10	<b>505-OX</b>		<b>4006-AP</b>	<b>749-AC</b> <b>750-ACC</b>







					
<b>PASSAT B6 (3C2)</b>					
<b>3.6 FSI 206 kW (280 PS)</b> BLV	06.05→ 07.10		<b>505-OX</b>	<b>4006-AP</b>	
<b>3.6 FSI 4motion 206 kW (280 PS)</b> BLV	09.05→ 07.10		<b>505-OX</b>	<b>4006-AP</b>	
<b>3.6 R36 4motion 220 kW (300 PS)</b> BWS	04.07→ 07.10		<b>505-OX</b>	<b>4006-AP</b>	<b>749-AC</b> <b>750-ACC</b>
<b>PASSAT B6 Variant (3C5)</b>					
<b>1.4 TSI 90 kW (122 PS)</b> CAXA	05.07→ 11.10	→05.08 06.08→06.10	<b>682-OX</b> <b>4298-OS</b>	<b>901-AR</b>	<b>749-AC</b> <b>750-ACC</b>
<b>1.4 TSI EcoFuel 110 kW (150 PS)</b> CDGA	01.09→ 11.10			for cold areas <b>608-AP</b> <b>9009-AP</b>	
<b>1.6 75 kW (102 PS)</b> BSE, BSF	08.05→ 11.10		<b>529-OS</b>	<b>901-AR</b>	<b>749-AC</b> <b>750-ACC</b>
<b>1.6 FSI 85 kW (115 PS)</b> BLF	08.05→ 06.08		<b>682-OX</b>	<b>500-AP</b>	<b>749-AC</b> <b>750-ACC</b>
<b>1.6 TDI 77 kW (105 PS)</b> CAYC	08.09→ 11.10		<b>4502-OX</b>	for cold areas <b>608-AP</b> <b>9009-AP</b>	<b>4108-FC</b> <b>4504-FX</b> <b>749-AC</b> <b>750-ACC</b>
<b>1.8 TSI 118 kW (160 PS)</b> BZB, CDA A	05.07→ 10.11		<b>4297-OS</b>	<b>608-AP</b>	<b>749-AC</b> <b>750-ACC</b>
<b>1.8 TSI 112 kW (152 PS)</b> CDAB, CGYA	11.09→ 11.10		<b>4297-OS</b>	<b>608-AP</b>	<b>749-AC</b> <b>750-ACC</b>
<b>1.9 TDI 77 kW (105 PS)</b> BKC, BLS, BXE	08.05→ 11.10		<b>505-OX</b>	for cold areas <b>608-AP</b> <b>9009-AP</b>	<b>4108-FC</b> <b>749-AC</b> <b>750-ACC</b>
<b>2.0 BlueTDI 105 kW (143 PS)</b> CBAC	01.09→ 11.10		<b>505-OX</b>	for cold areas <b>608-AP</b> <b>9009-AP</b>	<b>4108-FC</b> <b>749-AC</b> <b>750-ACC</b>
<b>2.0 FSI 110 kW (150 PS)</b> BLR, BLY, BVY, BVZ	08.05→ 11.10		<b>690/3-OX</b>	<b>901-AR</b>	<b>749-AC</b> <b>750-ACC</b>
<b>2.0 FSI 147 kW (200 PS)</b> AXX	08.05→ 11.10			<b>4070-AP</b>	<b>749-AC</b> <b>750-ACC</b>
<b>2.0 FSI 147 kW (200 PS)</b> BPY, BWA	08.05→ 11.10		<b>690/3-OX</b>	<b>4070-AP</b>	<b>749-AC</b> <b>750-ACC</b>
<b>2.0 FSI 147-157 kW (200-213 PS)</b> CAWB, CBFA, CCTA, CCZA	08.05→ 11.10		<b>4297-OS</b>	<b>608-AP</b>	<b>749-AC</b> <b>750-ACC</b>
<b>2.0 FSI 4motion 110 kW (150 PS)</b> BLX, BLY, BVX	09.05→ 11.10		<b>690/3-OX</b>	<b>901-AR</b>	<b>749-AC</b> <b>750-ACC</b>
<b>2.0 TDI 90 kW (122 PS)</b> BVE	08.05→ 02.06		<b>505-OX</b>	for cold areas <b>608-AP</b> <b>9009-AP</b>	<b>4108-FC</b> <b>749-AC</b> <b>750-ACC</b>
<b>2.0 TDI 100 kW (136 PS)</b> BMA, CBAA	08.05→ 11.10		<b>505-OX</b>	for cold areas <b>608-AP</b> <b>9009-AP</b>	<b>4108-FC</b> <b>749-AC</b> <b>750-ACC</b>
<b>2.0 TDI 125 kW (170 PS)</b> BMR, CB BB	08.05→ 11.10		<b>505-OX</b>	for cold areas <b>608-AP</b> <b>9009-AP</b>	<b>4108-FC</b> <b>749-AC</b> <b>750-ACC</b>
<b>2.0 TDI 103 kW (140 PS)</b> BMP	08.05→ 05.09		<b>505-OX</b>	for cold areas <b>608-AP</b> <b>9009-AP</b>	<b>4108-FC</b> <b>749-AC</b> <b>750-ACC</b>
<b>2.0 TDI 120 kW (163 PS)</b> BUZ	08.05→ 05.09		<b>505-OX</b>	for cold areas <b>608-AP</b> <b>9009-AP</b>	<b>4108-FC</b> <b>749-AC</b> <b>750-ACC</b>







					
<b>PASSAT B6 Variant (3C5)</b>					
<b>2.0 TDI 88 kW (120 PS)</b> BWW	11.05→ 05.07	<b>505-OX</b>	for cold areas <b>9009-AP</b>	<b>608-AP</b> <b>9009-AP</b>	<b>4108-FC</b>  <b>749-AC</b> <b>750-ACC</b>
<b>2.0 TDI 81 kW (110 PS)</b> CBDC	11.08→ 11.10	<b>505-OX</b>	for cold areas <b>9009-AP</b>	<b>608-AP</b> <b>9009-AP</b>	<b>4108-FC</b>  <b>749-AC</b> <b>750-ACC</b>
<b>2.0 TDI 16V 103 kW (140 PS)</b> BKP, CBAB	08.05→ 11.10	<b>505-OX</b>	for cold areas <b>9009-AP</b>	<b>608-AP</b> <b>9009-AP</b>	<b>4108-FC</b>  <b>749-AC</b> <b>750-ACC</b>
<b>2.0 TDI 16V 4motion 103 kW (140 PS)</b> BKP, CBAB	08.05→ 11.10	<b>505-OX</b>	for cold areas <b>9009-AP</b>	<b>608-AP</b> <b>9009-AP</b>	<b>4108-FC</b>  <b>749-AC</b> <b>750-ACC</b>
<b>2.0 TDI 4motion 103 kW (140 PS)</b> BMP	08.05→ 05.09	<b>505-OX</b>	for cold areas <b>9009-AP</b>	<b>608-AP</b> <b>9009-AP</b>	<b>4108-FC</b>  <b>749-AC</b> <b>750-ACC</b>
<b>2.0 TDI 4motion 125 kW (170 PS)</b> CBBB	05.09→ 11.10	<b>505-OX</b>	for cold areas <b>9009-AP</b>	<b>608-AP</b> <b>9009-AP</b>	<b>4108-FC</b>  <b>749-AC</b> <b>750-ACC</b>
<b>3.2 FSI 4motion 184 kW (250 PS)</b> AXZ	11.05→ 11.10	<b>505-OX</b>		<b>4006-AP</b>	  <b>749-AC</b> <b>750-ACC</b>
<b>3.6 FSI 206 kW (280 PS)</b> BLV	09.05→ 11.10	<b>505-OX</b>			
<b>3.6 FSI 4motion 206 kW (280 PS)</b> BLV	09.05→ 11.10	<b>505-OX</b>		<b>4006-AP</b>	
<b>3.6 R36 4motion 220 kW (300 PS)</b> BWS	04.07→ 11.10	<b>505-OX</b>		<b>4006-AP</b>	<b>749-AC</b> <b>750-ACC</b>
<b>PASSAT B7 (362)</b>					
<b>1.4 TSI 90 kW (122 PS)</b> CAXA	08.10→ 12.14	<b>4544-OS</b>		<b>901-AR</b>	<b>749-AC</b> <b>750-ACC</b>
<b>1.4 TSI 118 kW (160 PS)</b> CTHD	11.12→ 12.14	<b>4544-OS</b>	for cold areas <b>9009-AP</b> <b>901-AR</b>	<b>608-AP</b> <b>9009-AP</b> <b>901-AR</b>	<b>749-AC</b> <b>750-ACC</b>
<b>1.4 TSI EcoFuel 110 kW (150 PS)</b> CDGA	08.10→ 12.14		for cold areas <b>9009-AP</b>	<b>608-AP</b> <b>9009-AP</b>	
<b>1.4 TSI MultiFuel 118 kW (160 PS)</b> CKMA	11.10→ 12.14	<b>4544-OS</b>	for cold areas <b>9009-AP</b> <b>901-AR</b>	<b>608-AP</b> <b>9009-AP</b> <b>901-AR</b>	<b>749-AC</b> <b>750-ACC</b>
<b>1.6 TDI 77 kW (105 PS)</b> CAYC	08.10→ 12.14	<b>4502-OX</b>	for cold areas <b>9009-AP</b>	<b>608-AP</b> <b>9009-AP</b>	<b>4108-FC</b> <b>4504-FX</b> <b>749-AC</b> <b>750-ACC</b>
<b>1.8 TSI 118 kW (160 PS)</b> CDAA	08.10→ 12.14	<b>4297-OS</b>		<b>608-AP</b>	<b>750-ACC</b>
<b>1.8 TSI 112 kW (152 PS)</b> CDAB	02.11→ 12.14	<b>4297-OS</b>		<b>608-AP</b>	<b>750-ACC</b>
<b>2.0 TDI 103 kW (140 PS)</b> CFFB	08.10→ 12.14	<b>4502-OX</b> <b>505-OX</b>	for cold areas <b>9009-AP</b>	<b>608-AP</b> <b>9009-AP</b>	<b>4108-FC</b> <b>4504-FX</b> <b>4735-FX</b> <b>749-AC</b> <b>750-ACC</b>
<b>2.0 TDI 125 kW (170 PS)</b> CFGB, CLLA	08.10→ 12.14	<b>4502-OX</b> <b>505-OX</b>	for cold areas <b>9009-AP</b>	<b>608-AP</b> <b>9009-AP</b>	<b>4108-FC</b> <b>4504-FX</b> <b>4735-FX</b> <b>749-AC</b> <b>750-ACC</b>









						
<b>PASSAT B7 (362)</b>						
<b>2.0 TDI 100 kW (136 PS)</b> CFFA	08.10→ 12.14		<b>4502-OX</b> <b>505-OX</b>	for cold areas	<b>608-AP</b> <b>9009-AP</b>	<b>4108-FC</b> <b>4504-FX</b> <b>4735-FX</b> <b>749-AC</b> <b>750-ACC</b>
<b>2.0 TDI 130 kW (177 PS)</b> CFGC	12.12→ 12.14		<b>4502-OX</b> <b>505-OX</b>	for cold areas	<b>608-AP</b> <b>9009-AP</b>	<b>4108-FC</b> <b>4504-FX</b> <b>4735-FX</b> <b>749-AC</b> <b>750-ACC</b>
<b>2.0 TDI 4motion 103 kW (140 PS)</b> CFFB	08.10→ 12.14		<b>4502-OX</b> <b>505-OX</b>	for cold areas	<b>608-AP</b> <b>9009-AP</b>	<b>4108-FC</b> <b>4504-FX</b> <b>4735-FX</b> <b>749-AC</b> <b>750-ACC</b>
<b>2.0 TDI 4motion 125 kW (170 PS)</b> CFGB	08.10→ 01.13		<b>4502-OX</b> <b>505-OX</b>	for cold areas	<b>608-AP</b> <b>9009-AP</b>	<b>4108-FC</b> <b>4504-FX</b> <b>4735-FX</b> <b>749-AC</b> <b>750-ACC</b>
<b>2.0 TDI 4motion 130 kW (177 PS)</b> CFGC	01.13→ 12.14		<b>4502-OX</b> <b>505-OX</b>	for cold areas	<b>608-AP</b> <b>9009-AP</b>	<b>4108-FC</b> <b>4504-FX</b> <b>4735-FX</b> <b>749-AC</b> <b>750-ACC</b>
<b>2.0 TSI 155 kW (211 PS)</b> CCZB	11.10→ 12.14		<b>4297-OS</b>		<b>608-AP</b>	<b>749-AC</b> <b>750-ACC</b>
<b>3.6 FSI 4motion 220 kW (300 PS)</b> BWS	01.11→ 12.14		<b>505-OX</b>		<b>4006-AP</b>	<b>749-AC</b> <b>750-ACC</b>
<b>PASSAT B7 (A32, A33)</b>						
<b>2.0 TDI 103 kW (140 PS)</b> CFFB	04.11→ 06.15		<b>4502-OX</b>	for cold areas	<b>608-AP</b> <b>9009-AP</b>	<b>4504-FX</b>
<b>2.0 TDI 103 kW (140 PS)</b> CKRA	04.11→ 06.15		<b>4502-OX</b>		<b>608-AP</b>	<b>4504-FX</b>
<b>2.0 TDI 110 kW (150 PS)</b> CVCA, DEKA	06.14→			for cold areas	<b>608-AP</b> <b>9009-AP</b>	
<b>PASSAT B7 Variant (365)</b>						
<b>1.4 TSI 90 kW (122 PS)</b> CAXA	08.10→ 12.14		<b>4544-OS</b>		<b>901-AR</b>	<b>749-AC</b> <b>750-ACC</b>
<b>1.4 TSI 118 kW (160 PS)</b> CTHD	11.12→ 12.14		<b>4544-OS</b>	for cold areas	<b>608-AP</b> <b>9009-AP</b> <b>901-AR</b>	<b>749-AC</b> <b>750-ACC</b>
<b>1.4 TSI EcoFuel 110 kW (150 PS)</b> CDGA	08.10→ 12.14			for cold areas	<b>608-AP</b> <b>9009-AP</b>	
<b>1.4 TSI MultiFuel 118 kW (160 PS)</b> CKMA	11.10→ 12.14		<b>4544-OS</b>	for cold areas	<b>608-AP</b> <b>9009-AP</b> <b>901-AR</b>	<b>749-AC</b> <b>750-ACC</b>
<b>1.6 TDI 77 kW (105 PS)</b> CAYC	08.10→ 12.14		<b>4502-OX</b>	for cold areas	<b>608-AP</b> <b>9009-AP</b>	<b>4108-FC</b> <b>4504-FX</b> <b>749-AC</b> <b>750-ACC</b>
<b>1.8 TSI 118 kW (160 PS)</b> CDAA	08.10→ 12.14		<b>4297-OS</b>		<b>608-AP</b>	<b>750-ACC</b>
<b>1.8 TSI 112 kW (152 PS)</b> CDAB	02.11→ 12.14		<b>4297-OS</b>		<b>608-AP</b>	<b>750-ACC</b>





**V**

						
<b>PASSAT B7 Variant (365)</b>						
<b>2.0 TDI 103 kW (140 PS)</b> CFFB	08.10→ 12.14	<b>4502-OX</b>		<b>502-AR</b> <b>608-AP</b> <b>9009-AP</b> for cold areas	<b>4504-FX</b> <b>4735-FX</b>	<b>749-AC</b> <b>750-ACC</b>
<b>2.0 TDI 125 kW (170 PS)</b> CFGB, CLLA	08.10→ 12.14	<b>4502-OX</b> <b>505-OX</b>		<b>608-AP</b> <b>9009-AP</b> for cold areas	<b>4108-FC</b> <b>4504-FX</b> <b>4735-FX</b>	<b>749-AC</b> <b>750-ACC</b>
<b>2.0 TDI 100 kW (136 PS)</b> CFFA	08.10→ 12.14	<b>4502-OX</b> <b>505-OX</b>		<b>608-AP</b> <b>9009-AP</b> for cold areas	<b>4108-FC</b> <b>4504-FX</b> <b>4735-FX</b>	<b>749-AC</b> <b>750-ACC</b>
<b>2.0 TDI 130 kW (177 PS)</b> CFGC	12.12→ 12.14	<b>4502-OX</b> <b>505-OX</b>		<b>608-AP</b> <b>9009-AP</b> for cold areas	<b>4108-FC</b> <b>4504-FX</b> <b>4735-FX</b>	<b>749-AC</b> <b>750-ACC</b>
<b>2.0 TDI 4motion 103 kW (140 PS)</b> CFFB	08.10→ 12.14	<b>4502-OX</b> <b>505-OX</b>		<b>608-AP</b> <b>9009-AP</b> for cold areas	<b>4504-FX</b>	<b>749-AC</b> <b>750-ACC</b>
<b>2.0 TDI 4motion 125 kW (170 PS)</b> CFGB	08.10→ 01.13	<b>4502-OX</b> <b>505-OX</b>		<b>608-AP</b> <b>9009-AP</b> for cold areas	<b>4108-FC</b> <b>4504-FX</b>	<b>749-AC</b> <b>750-ACC</b>
<b>2.0 TDI 4motion 130 kW (177 PS)</b> CFGC	01.13→ 12.14	<b>4502-OX</b> <b>505-OX</b>		<b>608-AP</b> <b>9009-AP</b> for cold areas	<b>4108-FC</b> <b>4504-FX</b>	<b>749-AC</b> <b>750-ACC</b>
<b>2.0 TSI 155 kW (211 PS)</b> CCZB	11.10→ 12.15	<b>4297-OS</b>		<b>608-AP</b>		<b>749-AC</b> <b>750-ACC</b>
<b>3.6 FSI 4motion 220 kW (300 PS)</b> BWS	01.11→ 12.14	<b>505-OX</b>		<b>4006-AP</b>		<b>749-AC</b> <b>750-ACC</b>
<b>PASSAT B8 (3G2, CB2)</b>						
<b>1.4 GTE Hybrid 115 kW (156 PS)</b> CUKC, DGEB	06.15→ 11.18	<b>4678-OS</b>				<b>4682-AC</b>
<b>1.4 TSI 110 kW (150 PS)</b> CZDA, CZEA	11.14→	<b>4678-OS</b>				<b>4682-AC</b>
<b>1.4 TSI 92 kW (125 PS)</b> CZCA	11.14→	<b>4678-OS</b>				<b>4682-AC</b>
<b>1.4 TSI 4motion 110 kW (150 PS)</b> CZEA	02.15→	<b>4678-OS</b>				<b>4682-AC</b>
<b>1.5 TSI 110 kW (150 PS)</b> DADA, DPCA	08.18→	<b>4678-OS</b>				
<b>1.6 TDI 88 kW (120 PS)</b> DCXA, DCZA	08.14→			for cold areas <b>4712-AP</b>	<b>4579-FX</b> <b>4737-FX</b>	<b>4682-AC</b>
<b>1.8 TSI 132 kW (180 PS)</b> CJSA, CJSC	02.15→			<b>4529-AP</b>		<b>4682-AC</b>
<b>2.0 TDI 110 kW (150 PS)</b> CRLB, DBGA, DFGA, DSRA, DSRB	11.14→			for cold areas <b>4712-AP</b>	<b>4579-FX</b> <b>4737-FX</b>	<b>4682-AC</b>
<b>2.0 TDI 140 kW (190 PS)</b> DDAA, DFCA, DFHA	11.14→			for cold areas <b>4712-AP</b>	<b>4737-FX</b>	<b>4682-AC</b>
<b>2.0 TDI 135 kW (184 PS)</b> CUPA	07.15→			for cold areas <b>4529-AP</b> <b>4712-AP</b>	<b>4579-FX</b> <b>4737-FX</b>	
<b>2.0 TDI 81 kW (110 PS)</b> CRLD, DBGB, DFGB	01.16→ 05.17			<b>4529-AP</b>	<b>4579-FX</b>	















						
<b>PASSAT B8 (3G2, CB2)</b>						
<b>2.0 TDI 130 kW (177 PS)</b> CRGA	05.16→			<b>4529-AP</b>	<b>4579-FX</b>	
<b>2.0 TDI 4motion 110 kW (150 PS)</b> CRLB, DFEA, DFGA	08.14→ 11.17		for cold areas	<b>4529-AP</b> <b>4712-AP</b>	<b>4579-FX</b>	<b>4682-AC</b>
<b>2.0 TDI 4motion 176 kW (240 PS)</b> CUAA	08.14→		for cold areas	<b>4712-AP</b>	<b>4579-FX</b>	<b>4682-AC</b>
<b>2.0 TDI 4motion 140 kW (190 PS)</b> DDAA, DFCA, DFHA	11.14→		for cold areas	<b>4712-AP</b>	<b>4579-FX</b>	<b>4682-AC</b>
<b>2.0 TSI 162 kW (220 PS)</b> CHHB, CXDA	02.15→			<b>4529-AP</b>		<b>4682-AC</b>
<b>2.0 TSI 140 kW (190 PS)</b> CZPB, DKZA, DRFA	11.18→			<b>4529-AP</b>		
<b>2.0 TSI 4motion 206 kW (280 PS)</b> CJXA	05.15→			<b>4529-AP</b>		<b>4682-AC</b>
<b>2.0 TSI 4motion 200 kW (272 PS)</b> DNUA	09.18→			<b>4529-AP</b>		
<b>PASSAT B8 Variant (3G5, CB5)</b>						
<b>1.4 GTE Hybrid 115 kW (156 PS)</b> CUKC, DGEB	06.15→	<b>4678-OS</b>				<b>4682-AC</b>
<b>1.4 TSI 110 kW (150 PS)</b> CZDA, CZEA	11.14→	<b>4678-OS</b>				<b>4682-AC</b>
<b>1.4 TSI 92 kW (125 PS)</b> CZCA	11.14→	<b>4678-OS</b>				<b>4682-AC</b>
<b>1.4 TSI 4motion 110 kW (150 PS)</b> CZEA	02.15→	<b>4678-OS</b>				
<b>1.5 TSI 110 kW (150 PS)</b> DADA, DPCA	08.18→	<b>4678-OS</b>				
<b>1.6 TDI 88 kW (120 PS)</b> DCXA, DCZA	08.14→		for cold areas	<b>4712-AP</b>	<b>4579-FX</b>	<b>4682-AC</b>
<b>1.8 TSI 132 kW (180 PS)</b> CJSA, CJSC	02.15→			<b>4529-AP</b>		<b>4682-AC</b>
<b>2.0 TDI 110 kW (150 PS)</b> CRLB, DBGA, DFGA, DSRA, DSRB	11.14→		for cold areas	<b>4712-AP</b>	<b>4579-FX</b>	<b>4682-AC</b>
<b>2.0 TDI 140 kW (190 PS)</b> DDAA, DFCA, DFHA	11.14→		for cold areas	<b>4712-AP</b>	<b>4579-FX</b>	<b>4682-AC</b>
<b>2.0 TDI 135 kW (184 PS)</b> CUPA	07.15→		for cold areas	<b>4529-AP</b> <b>4712-AP</b>	<b>4579-FX</b>	
<b>2.0 TDI 4motion 110 kW (150 PS)</b> CRLB, DFEA, DFGA	08.14→ 11.17		for cold areas	<b>4529-AP</b> <b>4712-AP</b>	<b>4579-FX</b>	
<b>2.0 TDI 4motion 176 kW (240 PS)</b> CUAA	08.14→		for cold areas	<b>4712-AP</b>	<b>4579-FX</b>	<b>4682-AC</b>
<b>2.0 TDI 4motion 140 kW (190 PS)</b> DDAA, DFCA, DFHA	11.14→		for cold areas	<b>4712-AP</b>	<b>4579-FX</b>	<b>4682-AC</b>
<b>2.0 TSI 162 kW (220 PS)</b> CHHB, CXDA	08.14→			<b>4529-AP</b>		<b>4682-AC</b>
<b>2.0 TSI 140 kW (190 PS)</b> CZPB, DKZA, DRFA	11.18→			<b>4529-AP</b>		
<b>2.0 TSI 4motion 206 kW (280 PS)</b> CJXA	05.15→			<b>4529-AP</b>		
<b>2.0 TSI 4motion 200 kW (272 PS)</b> DNUA	09.18→			<b>4529-AP</b>		

**V**

						
<b>PASSAT CC B6 (357)</b>						
<b>1.4 TSI MultiFuel</b> 118 kW (160 PS) CKMA	01.11→ 01.12			for cold areas	<b>608-AP</b> <b>9009-AP</b>	
<b>1.8 TSI</b> 118 kW (160 PS) BZB	06.08→ 01.12				<b>608-AP</b>	
<b>1.8 TSI</b> 118 kW (160 PS) CDAA	06.08→ 01.12		<b>4297-OS</b>		<b>608-AP</b>	
<b>1.8 TSI</b> 112 kW (152 PS) CDAB, CGYA	11.08→ 05.10		<b>4297-OS</b>		<b>608-AP</b>	
<b>2.0 BlueTDI</b> 105 kW (143 PS) CBAC	05.09→ 11.10		<b>505-OX</b>	for cold areas	<b>608-AP</b> <b>9009-AP</b>	<b>4504-FX</b>
<b>2.0 TDI</b> 120 kW (163 PS) CBBA	05.08→ 05.11			for cold areas	<b>9009-AP</b>	<b>4504-FX</b>
<b>2.0 TDI</b> 103 kW (140 PS) CBAB	06.08→ 01.12		<b>505-OX</b>	for cold areas	<b>608-AP</b> <b>9009-AP</b>	
<b>2.0 TDI</b> 103 kW (140 PS) CFFB	06.08→ 01.12		<b>4502-OX</b>	for cold areas	<b>608-AP</b> <b>9009-AP</b>	<b>4504-FX</b>
<b>2.0 TDI</b> 125 kW (170 PS) CBBB	06.08→ 01.12			for cold areas	<b>608-AP</b> <b>9009-AP</b>	
<b>2.0 TDI</b> 125 kW (170 PS) CFGB, CLLA	06.08→ 01.12		<b>4502-OX</b>	for cold areas	<b>608-AP</b> <b>9009-AP</b>	<b>4504-FX</b>
<b>2.0 TDI</b> 100 kW (136 PS) CBAA	06.08→ 05.11		<b>505-OX</b>	for cold areas	<b>608-AP</b> <b>9009-AP</b>	
<b>2.0 TDI</b> 100 kW (136 PS) CFFA	06.08→ 05.11		<b>4502-OX</b>	for cold areas	<b>608-AP</b> <b>9009-AP</b>	<b>4504-FX</b>
<b>2.0 TDI 4motion</b> 103 kW (140 PS) CBAB	08.09→ 01.12		<b>505-OX</b>	for cold areas	<b>608-AP</b> <b>9009-AP</b>	
<b>2.0 TDI 4motion</b> 103 kW (140 PS) CFFB	08.09→ 01.12		<b>4502-OX</b>	for cold areas	<b>608-AP</b> <b>9009-AP</b>	<b>4504-FX</b>
<b>2.0 TDI 4motion</b> 125 kW (170 PS) CBBB	11.09→ 01.12		<b>505-OX</b>	for cold areas	<b>9009-AP</b>	
<b>2.0 TDI 4motion</b> 125 kW (170 PS) CFGB	11.09→ 01.12		<b>4502-OX</b>	for cold areas	<b>9009-AP</b>	<b>4504-FX</b>
<b>2.0 TSI</b> 147-157 kW (200-213 PS) CAWB, CBFA, CCTA, CCZA	06.08→ 01.12				<b>608-AP</b>	
<b>2.0 TSI</b> 155 kW (211 PS) CCZB	11.10→ 01.12		<b>4297-OS</b>		<b>608-AP</b>	
<b>3.6 FSI</b> 206 kW (280 PS) BLV	06.08→ 01.12	→05.11	<b>505-OX</b>			
<b>3.6 FSI 4motion</b> 220 kW (300 PS) BWS	02.08→ 12.11				<b>4006-AP</b>	
<b>3.6 FSI 4motion</b> 206 kW (280 PS) BLV	06.08→ 01.12	→05.11	<b>505-OX</b>			
<b>PHAETON (3D1, 3D2, 3D3, 3D4, 3D6, 3D7, 3D8, 3D9)</b>						
<b>3.0 V6 TDI 4motion</b> 165 kW (224 PS) BMK	09.04→ 05.07		<b>4071-OX</b>			<b>900-FC</b>
<b>3.0 V6 TDI 4motion</b> 171 kW (233 PS) CARA	06.07→ 11.08	→3D-8-005 000 3D-8-005 001→	<b>4071-OX</b> <b>4876-OX</b>			<b>900-FC</b>













       							
<b>PHAETON (3D1, 3D2, 3D3, 3D4, 3D6, 3D7, 3D8, 3D9)</b>							
<b>3.0 V6 TDI 4motion</b> 176 kW (240 PS) CEXA	11.08→ 03.16	3D-8-005 001→	<b>4876-OX</b>			<b>900-FC</b>	
<b>3.0 V6 TDI 4motion</b> 176 kW (239 PS) CARB	11.08→ 03.16	→3D-8-005 00	<b>4071-OX</b>			<b>900-FC</b>	
<b>3.0 V6 TDI 4motion</b> 180 kW (245 PS) CEXB	11.13→ 03.16		<b>4876-OX</b>				
<b>3.2 V6</b> 177 kW (241 PS) AYT, BKL	04.02→ 05.05		<b>563-OX</b>				
<b>3.2 V6 4motion</b> 177 kW (241 PS) BKL, BRK	02.04→ 11.08		<b>563-OX</b>				
<b>4.2 V8 4motion</b> 246 kW (335 PS) BGH, BGJ	05.03→ 03.16		<b>4028-OX</b>				
<b>6.0 W12 4motion</b> 309 kW (420 PS) BAN, BAP	04.02→ 12.05	3D.4.012 001→	<b>563-OX</b>				
<b>6.0 W12 4motion</b> 331 kW (450 PS) BRN, BTT	05.05→ 03.16	3D.4.012 001→	<b>563-OX</b>				
<b>POLO (6N2)</b>							
<b>1.0</b> 37 kW (50 PS) ALD, AUC	10.99→ 09.01		<b>188-OS</b> <b>225-OS</b>		(AL) (ST), Bitte Abmessungen beachten	<b>268-FP</b> <b>643-FP</b>	<b>725-ACC</b>
<b>1.4</b> 44 kW (60 PS) AKK, AUD	10.99→ 09.01		<b>188-OS</b> <b>225-OS</b>		(AL) (ST), Bitte Abmessungen beachten	<b>268-FP</b> <b>643-FP</b>	<b>725-ACC</b>
<b>1.4</b> 40 kW (54 PS) AKP	10.99→ 09.01		<b>188-OS</b> <b>225-OS</b>		(AL) (ST), Bitte Abmessungen beachten	<b>268-FP</b> <b>643-FP</b>	<b>725-ACC</b>
<b>1.4</b> 40 kW (54 PS) ANX	10.99→ 09.01		<b>188-OS</b> <b>225-OS</b>	<b>077-AR</b>	(AL), →v 300 000 (AL), w 000 001→ (ST), Bitte Abmessungen beachten, w 000 001→	<b>080-FP</b> <b>268-FP</b> <b>643-FP</b>	<b>703-AC</b>
<b>1.4 16V</b> 55 kW (75 PS) AHW, APE	10.99→ 09.01		<b>188-OS</b> <b>225-OS</b>	<b>430-AP</b>	(AL) (ST), Bitte Abmessungen beachten	<b>268-FP</b> <b>643-FP</b>	<b>702-AC</b> <b>941-ACC</b>
<b>1.4 16V</b> 74 kW (101 PS) AFK, AQQ	10.99→ 09.01		<b>188-OS</b> <b>225-OS</b>	<b>430-AP</b>	(AL) (ST), Bitte Abmessungen beachten	<b>268-FP</b> <b>643-FP</b>	<b>702-AC</b> <b>941-ACC</b>
<b>1.4 16V</b> 74 kW (101 PS) AUB	10.99→ 09.01		<b>188-OS</b> <b>225-OS</b>	<b>430-AP</b>	(ST), Bitte Abmessungen beachten	<b>643-FP</b>	<b>702-AC</b> <b>941-ACC</b>
<b>1.4 16V</b> 55 kW (75 PS) AUA	05.00→ 09.01		<b>188-OS</b> <b>225-OS</b>	<b>430-AP</b>	(ST), Bitte Abmessungen beachten	<b>643-FP</b>	<b>702-AC</b> <b>941-ACC</b>
<b>1.4 TDI</b> 55 kW (75 PS) AMF	10.99→ 09.01		<b>505-OX</b>	<b>451-AR</b>			<b>725-ACC</b>
<b>1.4 TDi</b> 66 kW (90 PS) ATL	01.00→ 10.00		<b>505-OX</b>	<b>604-AP</b>			<b>725-ACC</b>
<b>1.6 16V GTI</b> 92 kW (125 PS) ARC, AVY	10.99→ 09.01		<b>188-OS</b> <b>225-OS</b>	<b>430-AP</b>	(AL) (ST), Bitte Abmessungen beachten	<b>268-FP</b> <b>643-FP</b>	<b>703-AC</b> <b>725-ACC</b> adapter frame needed

							
<b>POLO (6N2)</b>							
<b>1.7 SDI 44 kW (60 PS)</b> AKU	10.99→ 09.01			<b>451-AR</b>	→6N-Y500000 <b>182-FP</b>	adapter frame needed	<b>703-AC</b> <b>725-ACC</b>
<b>1.9 D 47 kW (64 PS)</b> AEF	10.99→ 09.01			<b>451-AR</b>	→6N-Y 500 000 <b>182-FP</b>	adapter frame needed	<b>703-AC</b> <b>725-ACC</b>
<b>1.9 SDI 47 kW (64 PS)</b> AGD, ASX	10.99→ 09.01			<b>451-AR</b>	<b>182-FP</b>	adapter frame needed	<b>703-AC</b> <b>725-ACC</b>
<b>POLO (86)</b>							
<b>0.8 25 kW (34 PS)</b> HE	09.75→ 09.81	<b>073-OS</b>					
<b>0.9 29 kW (40 PS)</b> HA	09.75→ 09.81	<b>073-OS</b>					
<b>1.1 37 kW (50 PS)</b> HB	03.75→ 09.81	<b>073-OS</b>	<b>077-AR</b>				
<b>1.1 44 kW (60 PS)</b> HC	03.75→ 09.81	<b>073-OS</b>	<b>077-AR</b>				
<b>1.3 44 kW (60 PS)</b> HH	12.76→ 09.81	<b>073-OS</b>	<b>077-AR</b>				
<b>POLO (9N_)</b>							
<b>1.2 40 kW (54 PS)</b> AWY	01.02→ 05.07	<b>364-OX</b>			(AL) (ST), Bitte Abmessungen beachten	<b>268-FP</b> <b>643-FP</b>	<b>702-AC</b> <b>941-ACC</b>
<b>1.2 40 kW (54 PS)</b> BMD	01.02→ 05.07	<b>364-OX</b>	<b>907-AP</b>	→9N-6-180 000	<b>625-FP</b>		<b>702-AC</b> <b>941-ACC</b>
<b>1.2 44 kW (60 PS)</b> BBM	05.07→ 11.09	<b>364-OX</b>	<b>907-AP</b>	with integrated pressure regulator (4bar)	<b>4289-FP</b>		<b>702-AC</b> <b>941-ACC</b>
<b>1.2 12V 47 kW (64 PS)</b> AZQ	10.01→ 07.07	<b>364-OX</b>	<b>4168-AP</b>	9N-2-000 001→9N-6-18 0 000	<b>625-FP</b>		<b>702-AC</b> <b>941-ACC</b>
<b>1.2 12V 47 kW (64 PS)</b> BME	10.01→ 07.07	<b>364-OX</b>	<b>4168-AP</b>	9N-2-000 001→9N-6-18 0 000 with integrated pressure regulator (4bar), 10.05→	<b>625-FP</b> <b>4289-FP</b>		<b>702-AC</b> <b>941-ACC</b>
<b>1.2 12V 51 kW (69 PS)</b> BZG	05.07→ 11.09	<b>364-OX</b>	<b>907-AP</b>	with integrated pressure regulator (4bar)	<b>4289-FP</b>		<b>702-AC</b> <b>941-ACC</b>
<b>1.4 61 kW (83 PS)</b> BLM	08.02→ 11.09	<b>188-OS</b>		→9N-6-180 000	<b>625-FP</b>		





						
<b>POLO (9N_)</b>						
<b>1.4 16V 55 kW (75 PS)</b> AUA	10.01→ 05.08	<b>188-OS</b> <b>225-OS</b>	<b>311-AP</b>	(AL) (ST), Bitte Abmessungen beachten  9N-2-000 001→9N-6-18 0 000	<b>268-FP</b> <b>643-FP</b> <b>625-FP</b>	<b>702-AC</b> <b>941-ACC</b>
<b>1.4 16V 55 kW (75 PS)</b> BBY, BKY	10.01→ 05.08	<b>188-OS</b> <b>225-OS</b>	<b>311-AP</b>	(ST), Bitte Abmessungen beachten  9N-2-000 001→9N-6-18 0 000	<b>643-FP</b> <b>625-FP</b>	<b>702-AC</b> <b>941-ACC</b>
<b>1.4 16V 74 kW (101 PS)</b> AUB	10.01→ 05.08	<b>188-OS</b> <b>225-OS</b>	<b>311-AP</b>	(AL) (ST), Bitte Abmessungen beachten  9N-2-000 001→9N-6-18 0 000	<b>268-FP</b> <b>643-FP</b> <b>625-FP</b>	<b>702-AC</b> <b>941-ACC</b>
<b>1.4 16V 74 kW (101 PS)</b> BBZ	10.01→ 05.08	<b>188-OS</b> <b>225-OS</b>	<b>311-AP</b>	(ST), Bitte Abmessungen beachten  9N-2-000 001→9N-6-18 0 000	<b>643-FP</b> <b>625-FP</b>	<b>702-AC</b> <b>941-ACC</b>
<b>1.4 16V 59-60 kW (80-82 PS)</b> BUD	05.06→ 11.09	<b>188-OS</b> <b>682-OX</b>	<b>4106-AP</b>	(ST), Bitte Abmessungen beachten  →9N-6-180 000	<b>643-FP</b> <b>625-FP</b>	<b>702-AC</b> <b>941-ACC</b>
<b>1.4 BiFuel 59-60 kW (80-82 PS)</b> BUD	05.06→ 11.09	<b>188-OS</b>		(AL) with integrated pressure regulator (4bar)	<b>268-FP</b> <b>4289-FP</b> <b>4290-FP</b>	
<b>1.4 FSI 63 kW (86 PS)</b> AXU	02.02→ 07.06	<b>682-OX</b>		(ST), Bitte Abmessungen beachten  →9N-6-180 000	<b>643-FP</b> <b>625-FP</b>	<b>702-AC</b> <b>941-ACC</b>
<b>1.4 TDI 55 kW (75 PS)</b> AMF	10.01→ 06.05	<b>505-OX</b>	<b>604-AP</b>		<b>648-FP</b>	<b>725-ACC</b>
<b>1.4 TDI 55 kW (75 PS)</b> BAY	10.01→ 06.05	<b>505-OX</b>	<b>604-AP</b>		<b>648-FP</b>	<b>702-AC</b> <b>941-ACC</b>
<b>1.4 TDI 59 kW (80 PS)</b> BMS, BNV	04.05→ 11.09	<b>505-OX</b>	<b>980-AP</b>		<b>969-FP</b>	<b>702-AC</b> <b>941-ACC</b>
<b>1.4 TDI 51 kW (70 PS)</b> BNM, BWB	04.05→ 11.09	<b>505-OX</b>	<b>980-AP</b>		<b>969-FP</b>	<b>702-AC</b> <b>941-ACC</b>
<b>1.6 74-76 kW (101-103 PS)</b> BAH	08.02→ 05.05	<b>188-OS</b>		(AL) with integrated pressure regulator (4bar)  9N-2-000 001→	<b>268-FP</b> <b>4289-FP</b> <b>4290-FP</b> <b>625-FP</b>	
<b>1.6 16V 77 kW (105 PS)</b> BTS	05.06→ 11.09	<b>225-OS</b>	<b>430-AP</b>	with integrated pressure regulator (4bar)	<b>4289-FP</b>	<b>702-AC</b> <b>941-ACC</b>







					
<b>POLO (9N_)</b>					
<b>1.6 Flex</b> 74-77 kW (101-105 PS) CCRA	05.08→ 10.14			<b>907-AP</b>	
<b>1.8 GTI</b> 110 kW (150 PS) BJX	09.05→ 11.09	<b>529-OS</b>		<b>604-AP</b>	9N-5-500 001→9N-6-18 0 000
<b>1.8 GTi Cup Edition</b> 132 kW (180 PS) BBU	05.06→ 11.09	<b>529-OS</b>		<b>604-AP</b>	<b>625-FP</b>
<b>1.9 SDI</b> 47 kW (64 PS) ASY	10.01→ 11.09	<b>505-OX</b>		<b>604-AP</b>	<b>648-FP</b>
<b>1.9 TDI</b> 74 kW (101 PS) ATD, AXR	10.01→ 11.09	<b>505-OX</b>		<b>604-AP</b>	9N-6-080001→ <b>648-FP</b> <b>4083-FP</b>
<b>1.9 TDI</b> 74 kW (101 PS) BMT	10.01→ 11.09	<b>505-OX</b>		<b>604-AP</b>	9N-6-080001→ <b>4083-FP</b>
<b>1.9 TDI</b> 96 kW (130 PS) ASZ, BLT	11.03→ 11.09	<b>505-OX</b>		<b>604-AP</b>	9N-6-080001→ <b>648-FP</b> <b>4083-FP</b>
<b>2.0 85-88 kW</b> (115-120 PS) BBX	10.04→ 01.12			<b>604-AP</b>	(AL) with integrated pressure regulator (4bar) <b>268-FP</b> <b>4289-FP</b> <b>4290-FP</b> →9N-6-180 000 <b>625-FP</b>
<b>2.0 Total Flex</b> 85-88 kW (116-120 PS) CFEA	10.08→ 01.12			<b>503-AP</b>	
<b>POLO CLASSIC (86C, 80)</b>					
<b>1.0 29 kW</b> (40 PS) GL	01.85→ 10.86	<b>073-OS</b>			
<b>1.0 33 kW</b> (45 PS) AAK	08.89→ 07.90	<b>073-OS</b>		<b>077-AR</b>	(P) <b>032-FP</b> <b>632-FP</b>
<b>1.0 33 kW</b> (45 PS) AAU	08.90→ 09.94	01.91→ <b>225-OS</b> <b>188-OS</b>		<b>077-AR</b>	<b>032-FP</b>
<b>1.0 33 kW</b> (45 PS) ACM	02.92→ 12.92				<b>703-AC</b>
<b>1.3 40 kW</b> (55 PS) HK, MH	01.85→ 07.87	<b>073-OS</b>		<b>077-AR</b>	
<b>1.3 Cat</b> 40 kW (55 PS) MH	07.87→ 12.88	<b>073-OS</b>		<b>077-AR</b>	
<b>1.3 Cat</b> 40 kW (55 PS) NZ	07.87→ 12.88	01.91→ <b>188-OS</b>			
<b>1.3 D</b> 33 kW (44 PS) MN	08.86→ 12.88	<b>557-OS</b>		<b>059-AP</b>	→10.87 (22), 11.87→ <b>181-FP</b> <b>182-FP</b>
<b>1.4 D</b> 35 kW (48 PS) 1W	10.90→ 09.94	<b>557-OS</b>		<b>059-AP</b>	<b>182-FP</b>
<b>POLO Coupe (86C, 80)</b>					
<b>1.0 29 kW</b> (40 PS) GL	05.82→ 10.86	<b>073-OS</b>			
<b>1.0 33-37 kW</b> (45-50 PS) HZ	08.85→ 01.92	→09.90 <b>073-OS</b> 10.90→ <b>225-OS</b> 01.91→ <b>188-OS</b>			
<b>1.0 Cat</b> 33 kW (45 PS) AAK	08.89→ 07.90	<b>073-OS</b>		<b>077-AR</b>	(P) <b>032-FP</b> <b>632-FP</b>





					
<b>POLO Coupe (86C, 80)</b>					
<b>1.0 Cat 33 kW (45 PS)</b> AAU	08.90→ 09.94	01.91→	<b>225-OS</b> <b>188-OS</b>	<b>077-AR</b>	<b>032-FP</b> <b>703-AC</b>
<b>1.0 Cat 33 kW (45 PS)</b> ACM	02.92→ 12.92	01.91→	<b>225-OS</b> <b>188-OS</b>		(P) <b>632-FP</b> <b>703-AC</b>
<b>1.1 37 kW (50 PS)</b> HB	10.81→ 07.83		<b>073-OS</b>		
<b>1.3 44 kW (60 PS)</b> HH	10.81→ 07.83		<b>073-OS</b>		
<b>1.3 43 kW (58 PS)</b> GT	08.82→ 07.88		<b>073-OS</b>		
<b>1.3 55 kW (75 PS)</b> GK	09.82→ 09.89		<b>073-OS</b>	<b>059-AP</b>	(P) <b>032-FP</b> <b>632-FP</b> <b>703-AC</b>
<b>1.3 40 kW (55 PS)</b> HK, MH	08.83→ 06.87		<b>073-OS</b>	<b>077-AR</b>	
<b>1.3 55-57 kW (75-78 PS)</b> 3F	03.91→ 09.94		<b>073-OS</b> <b>188-OS</b> <b>225-OS</b>	<b>059-AP</b>	(P) <b>032-FP</b> <b>632-FP</b> <b>703-AC</b>
<b>1.3 Cat 40 kW (55 PS)</b> MH	07.87→ 12.88		<b>073-OS</b>	<b>077-AR</b>	
<b>1.3 Cat 40 kW (55 PS)</b> NZ	07.87→ 12.90	01.91→	<b>188-OS</b>		
<b>1.3 Cat 40 kW (54 PS)</b> 2G	01.89→ 08.94	→09.90 10.90→ 01.91→	<b>073-OS</b> <b>225-OS</b> <b>188-OS</b>	<b>077-AR</b>	
<b>1.3 Cat 55-57 kW (75-78 PS)</b> 3F	10.89→ 09.94	10.90→ 01.91→	<b>073-OS</b> <b>225-OS</b> <b>188-OS</b>	<b>059-AP</b>	(P) <b>032-FP</b> <b>632-FP</b> <b>703-AC</b>
<b>1.3 Cat 40 kW (55 PS)</b> AAV	01.91→ 08.94	01.91→	<b>225-OS</b> <b>188-OS</b>	<b>077-AR</b>	(P) <b>032-FP</b> <b>632-FP</b>
<b>1.3 D 33 kW (44 PS)</b> MN	08.86→ 08.90		<b>557-OS</b>	<b>059-AP</b>	→10.87 (22), 11.87→ <b>181-FP</b> <b>182-FP</b>
<b>1.3 G40 83-85 kW (113-115 PS)</b> PY	01.87→ 08.90		<b>073-OS</b>	<b>059-AP</b>	(P) <b>032-FP</b> <b>632-FP</b>
<b>1.3 G40 83-85 kW (113-115 PS)</b> PY	08.90→ 09.94	10.90→	<b>188-OS</b> <b>225-OS</b>	<b>059-AP</b>	(P) <b>032-FP</b> <b>632-FP</b>
<b>1.4 D 35 kW (48 PS)</b> 1W	08.90→ 09.94		<b>557-OS</b>	<b>059-AP</b>	<b>182-FP</b>
<b>POLO II (86C, 80)</b>					
<b>0.9 29 kW (40 PS)</b> HA	10.81→ 12.81		<b>073-OS</b>		
<b>1.0 29 kW (40 PS)</b> GL	10.81→ 10.86		<b>073-OS</b>		
<b>1.0 33-37 kW (45-50 PS)</b> HZ	08.85→ 01.92	→09.90 10.90→ 01.91→	<b>073-OS</b> <b>225-OS</b> <b>188-OS</b>		
<b>1.0 Cat 33 kW (45 PS)</b> AAK	08.89→ 07.90		<b>073-OS</b>	<b>077-AR</b>	(P) <b>032-FP</b> <b>632-FP</b> <b>703-AC</b>
<b>1.0 Cat 33 kW (45 PS)</b> AAU	08.90→ 09.94	01.91→	<b>225-OS</b> <b>188-OS</b>	<b>077-AR</b>	<b>032-FP</b> <b>703-AC</b>
<b>1.0 Cat 33 kW (45 PS)</b> ACM	02.92→ 12.92	01.91→	<b>225-OS</b> <b>188-OS</b>		(P) <b>632-FP</b> <b>703-AC</b>

**V**





					
<b>POLO II (86C, 80)</b>					
1.1 37 kW (50 PS) HB	10.81→ 09.89	073-OS			
1.3 44 kW (60 PS) HH	10.81→ 07.83	073-OS			
1.3 43 kW (58 PS) GT	08.82→ 07.88	073-OS			
1.3 43 kW (58 PS) HJ	08.82→ 07.88	073-OS	077-AR		
1.3 55 kW (75 PS) GK	09.82→ 09.89	073-OS	059-AP	(P) 032-FP 632-FP	703-AC
1.3 40 kW (55 PS) HK, MH	08.83→ 07.88	073-OS	077-AR		
1.3 37 kW (50 PS) HW	08.83→ 07.85	073-OS	077-AR		
1.3 55-57 kW (75-78 PS) 3F	10.90→ 08.94	073-OS 225-OS 188-OS 01.91→	059-AP	(P) 032-FP 632-FP	703-AC
1.3 Cat 40 kW (55 PS) MH	07.87→ 12.88	073-OS	077-AR		
1.3 Cat 40 kW (55 PS) NZ	07.87→ 08.92	01.91→ 188-OS			
1.3 Cat 40 kW (54 PS) 2G	01.89→ 09.94	→09.90 10.90→ 01.91→ 188-OS	073-OS 225-OS	077-AR	
1.3 Cat 55-57 kW (75-78 PS) 3F	10.89→ 03.91	10.90→ 225-OS	073-OS	059-AP (P)	032-FP 632-FP 703-AC
1.3 Cat 40 kW (55 PS) AAV	01.91→ 08.94	225-OS	077-AR	(P) 032-FP 632-FP	
1.3 D 33 kW (44 PS) MN	08.86→ 07.90	557-OS	059-AP	→10.87 (22), 11.87→ 182-FP	181-FP
1.4 D 35 kW (48 PS) 1W	10.90→ 09.94	557-OS	059-AP		182-FP
<b>POLO III (6N1)</b>					
1.7 SDI 42-44 kW (57-60 PS) AHG	04.97→ 10.99			451-AR →6N-Y500000	182-FP 703-AC 725-ACC adapter frame needed
100 1.4 16V 74 kW (100 PS) AFH	04.96→ 10.99	188-OS 225-OS	430-AP	(ST), Bitte Abmessungen beachten (AL), →v 300 000 (AL), w 000 001→	643-FP 080-FP 268-FP 703-AC
120 1.6 16V GTI 88 kW (120 PS) AJV	09.98→ 10.99	225-OS	430-AP	(AL) (ST), Bitte Abmessungen beachten	268-FP 643-FP 703-AC 725-ACC adapter frame needed
45 1.0 33 kW (45 PS) AEV	10.94→ 09.96	188-OS 225-OS	077-AR	(P)	032-FP 632-FP 703-AC
50 1.0 37 kW (50 PS) AER	09.96→ 10.99	188-OS 225-OS	077-AR	(AL), →v 300 000 (AL), w 000 001→ (ST), Bitte Abmessungen beachten, w 000 001→	080-FP 268-FP 643-FP 703-AC





								
<b>POLO III (6N1)</b>								
<b>50 1.0 37 kW (50 PS)</b> ALL	09.96→ 10.99	<b>225-OS</b>		<b>077-AR</b>	(AL), →v 300 000 (AL), w 000 001→ (ST), Bitte Abmessungen n beachten, w 000 001→	<b>080-FP</b> <b>268-FP</b> <b>643-FP</b>		<b>703-AC</b>
<b>55 1.3 40 kW (55 PS)</b> ADX	10.94→ 04.97	<b>073-OS</b> <b>188-OS</b> <b>225-OS</b>		<b>059-AP</b> <b>077-AR</b>	(AL), →Ch.V3000000	<b>080-FP</b>		<b>703-AC</b>
<b>55 1.4 40-44 kW (54-60 PS)</b> AEX	08.95→ 10.99	<b>188-OS</b> <b>225-OS</b>		<b>077-AR</b>	(AL), →v 300 000 (AL), w 000 001→ (ST), Bitte Abmessungen n beachten, w 000 001→	<b>080-FP</b> <b>268-FP</b> <b>643-FP</b>		<b>703-AC</b>
<b>60 1.4 40-44 kW (54-60 PS)</b> AEX, AKV, APQ	07.95→ 10.99	<b>188-OS</b> <b>225-OS</b>		<b>077-AR</b>	(AL), →v 300 000 (AL), w 000 001→ (ST), Bitte Abmessungen n beachten, w 000 001→	<b>080-FP</b> <b>268-FP</b> <b>643-FP</b>		<b>703-AC</b>
<b>60 1.7 SDI 44 kW (60 PS)</b> AKU	08.97→ 10.99			<b>451-AR</b>	→6N-Y500000	<b>182-FP</b>	adapter frame needed	<b>703-AC</b> <b>725-ACC</b>
<b>64 1.9 D 47 kW (64 PS)</b> AEF	10.94→ 10.99			<b>451-AR</b>	→6N- Y 500 000	<b>182-FP</b>	adapter frame needed	<b>703-AC</b> <b>725-ACC</b>
<b>64 1.9 SDI 47 kW (64 PS)</b> AGD	07.96→ 10.99			<b>451-AR</b>		<b>182-FP</b>	adapter frame needed	<b>703-AC</b> <b>725-ACC</b>
<b>75 1.6 55 kW (75 PS)</b> AEA	10.94→ 10.99	<b>188-OS</b> <b>225-OS</b>		<b>077-AR</b>	(AL), →v 300 000 (AL), w 000 001→ (ST), Bitte Abmessungen n beachten, w 000 001→	<b>080-FP</b> <b>268-FP</b> <b>643-FP</b>		<b>703-AC</b>
<b>75 1.6 55 kW (75 PS)</b> AEE, AHS	07.95→ 10.99	<b>225-OS</b>		<b>077-AR</b>	(AL), →v 300 000 (AL), w 000 001→ (ST), Bitte Abmessungen n beachten, w 000 001→	<b>080-FP</b> <b>268-FP</b> <b>643-FP</b>		<b>703-AC</b>
<b>75 1.6 4motion 55 kW (75 PS)</b> AEA	08.95→ 10.99	<b>188-OS</b>		<b>077-AR</b>	(AL) (AL)	<b>080-FP</b> <b>268-FP</b>		
<b>POLO III (6N_/6KV_)</b>								
<b>1.8i 63-75 kW (86-102 PS)</b> ADD	03.98→ 09.01							<b>703-AC</b>
<b>2.0i 81-85 kW (110-116 PS)</b> ADC	09.94→ 04.97	<b>529-OS</b>		<b>490-AP</b>	(AL) (ST), Bitte Abmessungen n beachten	<b>268-FP</b> <b>643-FP</b>		<b>702-AC</b> <b>941-ACC</b>

					
<b>POLO III CLASSIC (6V2)</b>					
<b>1.6</b> 65-76 kW (100-103 PS) AKL	05.96→ 09.01			<b>077-AR</b>	
<b>1.6</b> 74-76 kW (101-103 PS) BAH	11.02→ 07.06	<b>188-OS</b>			(AL) <b>268-FP</b> with integrated pressure regulator (4bar) <b>4289-FP</b> <b>4290-FP</b>
<b>1.6</b> 74-77 kW (101-105 PS) CCRA	11.02→ 07.06				(AL) <b>268-FP</b> with integrated pressure regulator (4bar) <b>4289-FP</b> <b>4290-FP</b>
<b>1.8</b> 73 kW (99 PS) USE	05.96→ 09.01			<b>490-AP</b>	(AL) <b>080-FP</b>
<b>1.8</b> 75 kW (102 PS) USD	06.98→ 12.03			<b>490-AP</b>	
<b>1.9 TDI</b> 66-67 kW (90-91 PS) AHU	01.97→ 08.99				<b>182-FP</b> <b>910-FP</b>
<b>100 1.6</b> 65-76 kW (100-103 PS) AEH, AFT, AKL, APF, AUR	12.95→ 09.01			<b>490-AP</b>	(AL) <b>080-FP</b> (AL) <b>268-FP</b>
<b>110 1.9 TDI</b> 81 kW (110 PS) ASV	06.98→ 01.02	<b>488-OX</b>			
<b>54 1.4</b> 40 kW (54 PS) ANX	01.98→ 08.99	<b>188-OS</b>		<b>077-AR</b>	(AL) <b>080-FP</b> (AL) <b>268-FP</b>
<b>57 1.7 SDI</b> 42 kW (57 PS) AKW	07.97→ 09.01			<b>490-AP</b>	
<b>60 1.4</b> 40-44 kW (54-60 PS) AEX, AKV, ANW, APQ, AUD	12.95→ 09.01	<b>188-OS</b>			
<b>64 1.9 SDI</b> 47-48 kW (64-65 PS) AEY	12.95→ 08.99			<b>490-AP</b>	
<b>68 1.9 SDI</b> 50 kW (68 PS) AGP, AQM	08.99→ 01.02	<b>488-OX</b>		<b>447-AP</b>	
<b>75 1.4 16V</b> 55 kW (75 PS) APE, AUA	10.99→ 09.01	<b>188-OS</b>		<b>430-AP</b>	
<b>75 1.6</b> 55 kW (75 PS) 1F	11.95→ 09.97			<b>490-AP</b>	(AL) <b>080-FP</b> (AL) <b>268-FP</b>
<b>75 1.6</b> 55 kW (75 PS) AEE, ALM	09.97→ 09.01			<b>077-AR</b>	(AL) <b>080-FP</b> (AL) <b>268-FP</b>
<b>90 1.8</b> 63-75 kW (86-102 PS) ABS, ADD, ADZ	01.97→ 09.01				(AL) <b>080-FP</b> (AL) <b>268-FP</b>
<b>90 1.9 TDI</b> 66-67 kW (90-91 PS) AGR, ALH	09.96→ 09.01	<b>488-OX</b>			<b>182-FP</b> <b>910-FP</b>
<b>90 1.9 TDI</b> 66-67 kW (90-91 PS) AHU, ALE	01.97→ 09.01				<b>182-FP</b> <b>910-FP</b>
<b>POLO IV (9N_)</b>					
<b>2.0i</b> 85-88 kW (115-120 PS) BBX	04.02→ 11.09	<b>529-OS</b>		<b>490-AP</b>	(AL) <b>268-FP</b> (ST), Bitte Abmessungen beachten <b>643-FP</b>
					<b>702-AC</b> <b>941-ACC</b>







					
<b>POLO IV Saloon (9A4, 9A2, 9N2, 9A6)</b>					
1.4 55 kW (75 PS) BBY, BKY	11.02→ 04.12	→12.06	<b>188-OS</b>	<b>311-AP</b>	(AL) <b>268-FP</b> with integrated pressure regulator (4bar) <b>4289-FP</b>  <b>4290-FP</b> 01.04→12.06 <b>625-FP</b>
1.4 74 kW (101 PS) BBZ	11.03→ 06.05	→12.06	<b>188-OS</b>	<b>311-AP</b>	(AL) <b>268-FP</b> with integrated pressure regulator (4bar) <b>4289-FP</b>  <b>4290-FP</b> →12.06 <b>625-FP</b>
1.4 61 kW (83 PS) BLM	12.03→ 08.10				→12.06 <b>625-FP</b>
1.4 TDI 55 kW (75 PS) BAY	07.03→ 06.05		<b>505-OX</b>	<b>604-AP</b>	
1.6 74-76 kW (101-103 PS) BAH	09.02→		<b>188-OS</b>		(AL) <b>268-FP</b> with integrated pressure regulator (4bar) <b>4289-FP</b>  <b>4290-FP</b> 01.04→12.06 <b>625-FP</b>
1.6 74-77 kW (101-105 PS) CCRA	09.02→				(AL) <b>268-FP</b> with integrated pressure regulator (4bar) <b>4289-FP</b>  <b>4290-FP</b> 01.04→12.06 <b>625-FP</b>
1.6 74-76 kW (101-103 PS) CFZA	09.02→				(AL) <b>268-FP</b> with integrated pressure regulator (4bar) <b>4289-FP</b>  <b>4290-FP</b>
1.6 Flex 74-77 kW (101-105 PS) CCRA	05.08→ 10.14			<b>907-AP</b>	
1.9 SDI 47 kW (64 PS) ASY	11.03→ 04.12		<b>505-OX</b>	<b>604-AP</b>	
1.9 TDi 74 kW (101 PS) ATD	09.02→		<b>505-OX</b>	<b>604-AP</b>	9N-6-080001→ <b>648-FP</b> <b>4083-FP</b> <b>702-AC</b> <b>941-ACC</b>
2.0 85-88 kW (115-120 PS) BBX, CFEA	09.02→			<b>604-AP</b>	(AL) <b>268-FP</b> with integrated pressure regulator (4bar) <b>4289-FP</b>  <b>4290-FP</b> 01.04→12.06 <b>625-FP</b>
2.0 Flex 85-88 kW (116-120 PS) CFEA	10.08→ 12.14			<b>503-AP</b>	

**V**

					
<b>POLO IV Saloon (9N4)</b>					
<b>1.4 TDi 55 kW (75 PS)</b> AMF	01.03→ 12.07	<b>505-OX</b>			
<b>1.9 TDi 74 kW (101 PS)</b> ATD	07.03→ 12.10	<b>505-OX</b>			
<b>POLO PLAYA</b>					
<b>1.0 37 kW (50 PS)</b> ALD	05.99→ 05.02	<b>188-OS</b>			
<b>POLO V (6R1, 6C1)</b>					
<b>1.0 44 kW (60 PS)</b> CHYA	01.14→	<b>4678-OS</b>			
<b>1.0 55 kW (75 PS)</b> CHYB	01.14→	<b>4678-OS</b>			
<b>1.0 TSI 70 kW (95 PS)</b> CHZB	11.14→	<b>4678-OS</b>			
<b>1.0 TSI 81 kW (110 PS)</b> CHZC	11.14→	<b>4678-OS</b>			
<b>1.2 44 kW (60 PS)</b> CGPB	06.09→	<b>364-OX</b>	<b>907-AP</b>	with integrated pressure regulator (4bar)	<b>4289-FP</b>  <b>702-AC</b>  <b>941-ACC</b>
<b>1.2 51 kW (70 PS)</b> CGPA	06.09→	<b>364-OX</b>	<b>4168-AP</b>	with integrated pressure regulator (4bar)	<b>4289-FP</b>  <b>702-AC</b>  06.10→ <b>4580-AC</b> <b>941-ACC</b> 06.10→ <b>4511-ACC</b>
<b>1.2 TDi 55 kW (75 PS)</b> CFWA	10.09→	<b>4503-OX</b>	<b>4459-AR</b>		<b>4499-FP</b>  <b>4580-AC</b> <b>4511-ACC</b>
<b>1.2 TSI 77 kW (105 PS)</b> CBZB	11.09→	<b>4544-OS</b>	<b>4459-AR</b>		<b>971-FP</b> →05.10 <b>702-AC</b> 06.10→ <b>4580-AC</b> →05.10 <b>941-ACC</b> 06.10→ <b>4511-ACC</b>
<b>1.2 TSI 66 kW (90 PS)</b> CBZC	05.11→ 05.14	<b>4544-OS</b>	<b>4459-AR</b>		<b>971-FP</b>  <b>4580-AC</b> <b>702-AC</b> <b>4511-ACC</b> <b>941-ACC</b>
<b>1.2 TSI 81 kW (110 PS)</b> CJZD	01.14→	<b>4678-OS</b>			
<b>1.2 TSI 16V 66 kW (90 PS)</b> CJZC	02.14→ 10.17	<b>4678-OS</b>			
<b>1.4 (6R1) 63 kW (85 PS)</b> CGGB	03.09→ 05.14	<b>188-OS</b>  <b>225-OS</b>	<b>4106-AP</b>	(ST), Bitte Abmessungen beachten	<b>643-FP</b> →05.10 <b>702-AC</b>  06.10→ <b>4580-AC</b> →05.10 <b>941-ACC</b> 06.10→ <b>4511-ACC</b>
<b>1.4 (6R1) 63 kW (85-86 PS)</b> CDDA, CLPA	03.09→ 05.14	<b>225-OS</b>	<b>4106-AP</b>	(ST), Bitte Abmessungen beachten	<b>643-FP</b>
<b>1.4 BiFuel 60 kW (82 PS)</b> CMAA	03.10→ 01.11	<b>188-OS</b>			
<b>1.4 GTI 132 kW (180 PS)</b> CAVE, CTHE	05.10→	<b>4544-OS</b>	<b>4459-AR</b>		<b>971-FP</b>  <b>4580-AC</b> <b>4511-ACC</b>





					
<b>POLO V (6R1, 6C1)</b>					
1.4 TDI 66 kW (90 PS) CUSB	02.14→	4730-OS			
1.4 TDI 55 kW (75 PS) CUSA, CYZB	03.14→ 10.17	4730-OS			
1.4 TDI 77 kW (105 PS) CUTA, CYZA	05.14→	4730-OS			
1.4 TSI 103 kW (140 PS) CPTA	10.12→ 05.14	4678-OS			
1.4 TSI 110 kW (150 PS) CZEA	05.14→ 10.17	4678-OS			
1.5 TDI 66 kW (90 PS) CWXA	07.14→ 03.20	4502-OX			
1.5 TDI GT 77 kW (105 PS) CWXB	04.14→	4502-OX			
1.5 TDI GT 81 kW (110 PS) CWXC	04.17→ 03.20	4502-OX			
1.6 66 kW (90 PS) CWVB	07.14→ 10.17	4678-OS	9010-AP		
1.6 81 kW (110 PS) CWVA	07.14→ 10.17	4678-OS	9010-AP		
1.6 BiFuel 60 kW (82 PS) CNKA	01.11→ 05.14		4106-AP	with integrated pressure regulator (4bar)	4289-FP  4580-AC  4511-ACC
1.6 TDI 55 kW (75 PS) CAYA	06.09→	4502-OX	4459-AR	969-FP	→05.10 702-AC 06.10→ 4580-AC →05.10 941-ACC 06.10→ 4511-ACC
1.6 TDI 66 kW (90 PS) CAYB	06.09→	4502-OX	4459-AR	969-FP	→05.10 702-AC 06.10→ 4580-AC →05.10 941-ACC 06.10→ 4511-ACC
1.6 TDI 77 kW (105 PS) CAYC, CLNA	06.09→	4502-OX	4459-AR	969-FP	→05.10 702-AC 06.10→ 4580-AC →05.10 941-ACC 06.10→ 4511-ACC
1.8 GTI 141-169 kW (192-230 PS) DAJA, DAJB	11.14→		4695-AP		
1.8 GTI 230 141-169 kW (192-230 PS) DAJA	04.16→		4695-AP		
<b>POLO V Saloon (602, 604, 612, 614)</b>					
1.4 TSi 92 kW (125 PS) CZCA	05.16→	4678-OS			
1.6 66 kW (90 PS) CWVB	07.14→	4678-OS	9010-AP		
1.6 81 kW (110 PS) CWVA	05.15→	4678-OS	9010-AP		
1.6 TDI 77 kW (105 PS) CLNA	07.10→		4459-AR		
<b>POLO VI (AW1, BZ1)</b>					
1.0 55 kW (75 PS) CHYB	06.17→	4678-OS	4936-AP		4948-ACC
1.0 48 kW (65 PS) CHYC, DFNB	08.17→	4678-OS	4936-AP		4948-ACC













<b>POLO VI (AW1, BZ1)</b>							
<b>1.0 MPi</b> 59 kW (80 PS) DFNA, DSGB	09.18→		<b>4678-OS</b>				
<b>1.0 TGI</b> 66 kW (90 PS) DBYA	09.17→		<b>4678-OS</b>				<b>4948-ACC</b>
<b>1.0 TSI</b> 70 kW (95 PS) CHZL, DKLA, DLAC	06.17→		<b>4678-OS</b>				<b>4948-ACC</b>
<b>1.0 TSI</b> 85 kW (115 PS) CHZJ, DKJA, DKRF	09.17→		<b>4678-OS</b>				<b>4948-ACC</b>
<b>1.0 TSI</b> 81 kW (110 PS) DLAA	07.20→		<b>4678-OS</b>				
<b>1.5 TSI</b> 110 kW (150 PS) DADA, DPCA	10.18→		<b>4678-OS</b>				<b>4948-ACC</b>
<b>1.6 MPi</b> 66 kW (90 PS) CWVB	12.17→		<b>4678-OS</b>	<b>9010-AP</b>			<b>4948-ACC</b>
<b>1.6 MSI Flex</b> 86 kW (117 PS) CNXC	09.17→			<b>9010-AP</b>			
<b>1.6 TDI</b> 59 kW (80 PS) DGTC	11.17→			<b>4529-AP</b>		<b>4579-FX</b>	<b>4948-ACC</b>
<b>1.6 TDI</b> 70 kW (95 PS) DGTD	11.17→			<b>4529-AP</b>		<b>4579-FX</b>	<b>4948-ACC</b>
<b>2.0 GTI</b> 147 kW (200 PS) CZPC, DKZC	11.17→			<b>4529-AP</b>			<b>4948-ACC</b>
<b>POLO Variant (6V5)</b>							
<b>1.4</b> 40-44 kW (54-60 PS) AEX, AKV, APQ	05.97→ 09.01		<b>188-OS</b>  <b>225-OS</b>	<b>077-AR</b>	(AL), →v 300 000  (AL), w 000 001→  (ST), Bitte Abmessungen beachten, w 000 001→	<b>080-FP</b>  <b>268-FP</b>  <b>643-FP</b>	<b>703-AC</b>
<b>1.4</b> 44 kW (60 PS) AKK, ANW, AUD	05.97→ 09.01		<b>188-OS</b>  <b>225-OS</b>		(AL)  (ST), Bitte Abmessungen beachten	<b>268-FP</b>  <b>643-FP</b>	<b>725-ACC</b>
<b>1.4</b> 40 kW (54 PS) AKP	12.98→ 09.01		<b>188-OS</b>  <b>225-OS</b>		(AL)  (ST), Bitte Abmessungen beachten	<b>268-FP</b>  <b>643-FP</b>	<b>725-ACC</b>
<b>1.4 16V</b> 55 kW (75 PS) APE	10.99→ 09.01		<b>188-OS</b>  <b>225-OS</b>	<b>430-AP</b>	(AL)  (ST), Bitte Abmessungen beachten	<b>268-FP</b>  <b>643-FP</b>	<b>702-AC</b>  <b>941-ACC</b>
<b>1.4 16V</b> 55 kW (75 PS) AUA	05.00→ 09.01		<b>188-OS</b>  <b>225-OS</b>	<b>430-AP</b>	(ST), Bitte Abmessungen beachten	<b>643-FP</b>	<b>702-AC</b>  <b>941-ACC</b>
<b>1.6</b> 55 kW (75 PS) AEE	05.97→ 09.01		<b>225-OS</b>	<b>077-AR</b>	(AL), →v 300 000  (AL), w 000 001→  (ST), Bitte Abmessungen beachten, w 000 001→	<b>080-FP</b>  <b>268-FP</b>  <b>643-FP</b>	<b>703-AC</b>
<b>1.6</b> 74 kW (101 PS) AFT	05.97→ 09.01		<b>529-OS</b>	<b>490-AP</b>	(AL)	<b>080-FP</b>	<b>703-AC</b>
<b>1.6</b> 65-76 kW (100-103 PS) AEH, AKL, APF, AUR	05.97→ 09.01		<b>529-OS</b>	<b>447-AP</b>	(AL)  (ST), Bitte Abmessungen beachten	<b>268-FP</b>  <b>643-FP</b>	<b>703-AC</b>  <b>725-ACC</b>  adapter frame needed



						
<b>POLO Variant (6V5)</b>						
<b>1.6 55 kW (75 PS)</b> ALM	10.99→ 09.01	<b>225-OS</b>	<b>077-AR</b>	(AL)  (ST), Bitte Abmessungen beachten	<b>268-FP</b> <b>643-FP</b>  adapter frame needed	<b>703-AC</b> <b>725-ACC</b>
<b>1.7 SDI 42 kW (57 PS)</b> AKW	08.97→ 09.01	<b>557-OS</b>	<b>490-AP</b>		<b>182-FP</b>  adapter frame needed	<b>703-AC</b> <b>725-ACC</b>
<b>1.8 63-66 kW (86-90 PS)</b> ADZ	05.97→ 09.01			(AL)  (AL)	<b>080-FP</b> <b>268-FP</b>	
<b>1.9 SDI 47-48 kW (64-65 PS)</b> AEY	06.97→ 09.01	<b>557-OS</b>	<b>490-AP</b>		<b>182-FP</b>  adapter frame needed	<b>703-AC</b> <b>725-ACC</b>
<b>1.9 SDI 50 kW (68 PS)</b> AGP, AQM	08.99→ 09.01	<b>488-OX</b>	<b>447-AP</b>		<b>910-FP</b>  adapter frame needed	<b>703-AC</b> <b>725-ACC</b>
<b>1.9 TDI 66-67 kW (90-91 PS)</b> AHU, ALE	05.97→ 09.01	<b>513-OS</b>	<b>490-AP</b>		<b>182-FP</b>  adapter frame needed	<b>703-AC</b> <b>725-ACC</b>  <b>941-ACC</b>
<b>1.9 TDI 66-67 kW (90-91 PS)</b> AGR, ALH	05.97→ 09.01	<b>488-OX</b>	<b>447-AP</b>		<b>910-FP</b>  adapter frame needed	<b>703-AC</b> <b>725-ACC</b>  <b>941-ACC</b>
<b>1.9 TDI 81 kW (110 PS)</b> AFN	06.98→ 09.01	<b>513-OS</b>	<b>490-AP</b>		<b>182-FP</b>  adapter frame needed	<b>703-AC</b> <b>725-ACC</b>  <b>941-ACC</b>
<b>1.9 TDI 81 kW (110 PS)</b> ASV	06.98→ 09.01	<b>488-OX</b>	<b>447-AP</b>		<b>910-FP</b>  adapter frame needed	<b>703-AC</b> <b>725-ACC</b>  <b>941-ACC</b>
<b>QUANTUM (USA)</b>						
<b>1.8 66-76 kW (90-103 PS)</b> JN	09.83→ 07.86				<b>032-FP</b>	
<b>SANTANA</b>						
<b>1.8 i 72 kW (98 PS)</b> AFE	01.95→ 09.12	<b>073-OS</b>	<b>077-AR</b>			
<b>SANTANA (32B)</b>						
<b>1.3 44 kW (60 PS)</b> FZ	08.81→ 07.83	<b>073-OS</b>				
<b>1.6 55 kW (75 PS)</b> WV	08.81→ 07.83	<b>073-OS</b>	<b>077-AR</b>			
<b>1.6 61-63 kW (85 PS)</b> YP	08.81→ 12.82	<b>073-OS</b>	<b>077-AR</b>			
<b>1.6 55 kW (75 PS)</b> DT	08.81→ 12.84	<b>073-OS</b>	<b>077-AR</b>			
<b>1.6 D 39-40 kW (52-54 PS)</b> CR, JK	08.81→ 12.84	<b>557-OS</b>	09.83→ <b>125-AP</b>	CAV Bosch	<b>030-FC</b> <b>075-FS</b>	
<b>1.6 TD 51 kW (70 PS)</b> CY	12.81→ 12.84	<b>557-OS</b>	<b>125-AP</b>		<b>075-FS</b>	

					
<b>SANTANA (32B)</b>					
1.8 66 kW (90 PS) DS	01.83→ 12.84	073-OS	077-AR		
1.9 85 kW (115 PS) WN	08.81→ 07.83	073-OS	077-AR		
2.0 85 kW (115 PS) HP, JS	08.83→ 12.84	073-OS	125-AP	075-FS	
2.1 75-85 kW (102-116 PS) WE	08.82→ 12.83	073-OS	125-AP		
<b>SAVEIRO V (5U8, 5U9)</b>					
1.6 74-77 kW (101-105 PS) CCRA	09.09→		907-AP		
1.6 74-76 kW (101-103 PS) CFZA	09.09→	5U-AP 000 001→	188-OS	907-AP	
1.6 Cross Flex 74-77 kW (101-105 PS) CCRA	09.09→		907-AP		
1.6 Total Flex 74-77 kW (101-105 PS) CCRA	09.09→		907-AP		
<b>SAVEIRO VI (5UA, 5UB, 5UC)</b>					
1.6 Cross 16V Total Flex 88 kW (120 PS) CNXA	03.14→ 10.16		9010-AP		
<b>SCIROCCO (53)</b>					
1.1 37 kW (50 PS) FA	04.74→ 07.79	073-OS			
1.3 44 kW (60 PS) GF	08.79→ 07.80	073-OS			
1.5 51 kW (70 PS) FH	02.74→ 12.75	073-OS	08.75→	060-AP	
1.5 55-63 kW (75-86 PS) FD	02.74→ 12.77	073-OS	08.75→	060-AP	
1.5 55 kW (75 PS) FC, YJ, ZB	02.74→ 08.75	073-OS	08.75→	060-AP	
1.5 51 kW (70 PS) JB	08.77→ 07.80	073-OS		060-AP	
1.5 53-57 kW (72-78 PS) EH	09.77→ 12.78	073-OS			
1.6 51-57 kW (70-78 PS) FN, FP	08.75→ 07.79	073-OS		060-AP	
1.6 63 kW (85 PS) FR	08.75→ 07.80	073-OS		060-AP	
1.6 51 kW (70 PS) FT	08.75→ 07.77	073-OS		060-AP	
1.6 81 kW (110 PS) EG	06.76→ 07.80	073-OS		060-AP	
1.6 49-61 kW (83 PS) EJ	08.78→ 07.80	073-OS			
<b>SCIROCCO (53B)</b>					
1.3 44 kW (60 PS) GF	08.80→ 12.83	073-OS			
1.3 40 kW (55 PS) HK	08.83→ 07.84	073-OS			
1.5 51 kW (70 PS) JB	08.80→ 12.83			060-AP	
1.6 63 kW (85 PS) FR	08.80→ 04.84	073-OS		060-AP	

					
<b>SCIROCCO (53B)</b>					
<b>1.6 81 kW (110 PS)</b> EG	08.80→ 07.82	<b>073-OS</b>		<b>060-AP</b>	
<b>1.6 55 kW (75 PS)</b> EW	01.83→ 12.89	<b>073-OS</b>		<b>060-AP</b>	
<b>1.6 51-55 kW (70-75 PS)</b> EWA	08.83→ 07.84	<b>073-OS</b>		<b>060-AP</b>	
<b>1.6 53 kW (72 PS)</b> RE	04.86→ 07.90	<b>073-OS</b>		<b>060-AP</b>	
<b>1.8 82 kW (112 PS)</b> DX	08.82→ 07.84	<b>073-OS</b>			<b>171-FP</b>
<b>1.8 82 kW (112 PS)</b> JJ	08.82→ 12.89	<b>073-OS</b>			
<b>1.8 66 kW (90 PS)</b> EX	08.83→ 07.92	<b>073-OS</b>		<b>060-AP</b>	
<b>1.8 66-75 kW (90-102 PS)</b> JH	11.85→ 07.92	<b>073-OS</b>			
<b>1.8 16V 92-95 kW (125-129 PS)</b> PL	09.85→ 12.88	<b>073-OS</b>			
<b>1.8 16V 100-102 kW (136-140 PS)</b> KR	10.85→ 07.89	<b>073-OS</b>			<b>171-FP</b>
<b>1.8 16V 92-95 kW (125-129 PS)</b> PL	03.86→ 07.92	<b>073-OS</b>			<b>171-FP</b>
<b>SCIROCCO III (137, 138)</b>					
<b>1.4 TSI 118 kW (160 PS)</b> CAVD, CNWA, CTHD, CTKA	05.08→ 11.17	<b>4544-OS</b>		<b>608-AP</b>	<b>971-FP</b>
		→06.10 <b>4298-OS</b>	for cold areas	<b>9009-AP</b>	<b>749-AC</b> <b>750-ACC</b>
<b>1.4 TSI 90 kW (122 PS)</b> CAXA, CMSB	08.08→ 11.17	<b>4544-OS</b>		<b>608-AP</b>	<b>971-FP</b>
		→06.10 <b>4298-OS</b>	for cold areas	<b>9009-AP</b>	<b>749-AC</b> <b>750-ACC</b>
<b>1.4 TSI 92 kW (125 PS)</b> CZCA	11.13→ 11.17	<b>4678-OS</b>			
<b>1.4 TSI 110 kW (150 PS)</b> CZDA	07.15→ 11.17	<b>4678-OS</b>			
<b>1.4 TSI 96 kW (130 PS)</b> CZDC	07.15→ 11.17	<b>4678-OS</b>			
<b>2.0 R 188 kW (256 PS)</b> CDLC	11.09→ 11.17	<b>4297-OS</b>		<b>608-AP</b>	<b>971-FP</b>
					<b>749-AC</b> <b>750-ACC</b>
<b>2.0 R 195 kW (265 PS)</b> CDLA	11.09→ 11.17	<b>4297-OS</b>		<b>608-AP</b>	<b>971-FP</b>
					<b>749-AC</b> <b>750-ACC</b>
<b>2.0 TDI 103 kW (140 PS)</b> CBDB	08.08→ 11.17	<b>505-OX</b>		<b>608-AP</b>	<b>4108-FC</b>
			for cold areas	<b>9009-AP</b>	<b>749-AC</b> <b>750-ACC</b>
<b>2.0 TDI 103 kW (140 PS)</b> CFHC	08.08→ 11.17	<b>4502-OX</b>		<b>608-AP</b>	<b>4108-FC</b>
			for cold areas	<b>9009-AP</b>	<b>749-AC</b> <b>750-ACC</b>
<b>2.0 TDI 125 kW (170 PS)</b> CBBB	05.09→ 11.17	<b>505-OX</b>		<b>608-AP</b>	<b>4108-FC</b>
			for cold areas	<b>9009-AP</b>	<b>749-AC</b> <b>750-ACC</b>
<b>2.0 TDI 125 kW (170 PS)</b> CFGB	05.09→ 11.17	<b>4502-OX</b>		<b>608-AP</b>	<b>4108-FC</b>
			for cold areas	<b>9009-AP</b>	<b>749-AC</b> <b>750-ACC</b>
<b>2.0 TDI 100 kW (136 PS)</b> CFHB	11.10→ 11.17	<b>4502-OX</b>		<b>608-AP</b>	<b>4108-FC</b>
			for cold areas	<b>9009-AP</b>	<b>749-AC</b> <b>750-ACC</b>
<b>2.0 TDI 130 kW (177 PS)</b> CFGC	01.13→ 11.17	<b>4502-OX</b>		<b>608-AP</b>	<b>4108-FC</b>
			for cold areas	<b>9009-AP</b>	<b>749-AC</b> <b>750-ACC</b>





						
<b>SCIROCCO III (137, 138)</b>						
<b>2.0 TDI 110 kW (150 PS)</b> CUUB	11.13→ 11.17			for cold areas <b>608-AP</b> <b>9009-AP</b>	<b>4737-FX</b>	
<b>2.0 TDI 135 kW (184 PS)</b> CUWA, CUXA	05.14→ 11.17			for cold areas <b>608-AP</b> <b>9009-AP</b>	<b>4579-FX</b> <b>4737-FX</b>	
<b>2.0 TSI 147 kW (200 PS)</b> CAWB	05.08→ 11.09	<b>4297-OS</b>		<b>608-AP</b>	<b>971-FP</b>	<b>749-AC</b> <b>750-ACC</b>
<b>2.0 TSI 155 kW (211 PS)</b> CCZB	11.09→ 11.17	<b>4297-OS</b>		<b>608-AP</b>	<b>971-FP</b>	<b>749-AC</b> <b>750-ACC</b>
<b>SHARAN (7M8, 7M9, 7M6)</b>						
<b>1.8 T 20V 110 kW (150 PS)</b> AJH, AWC	09.97→ 03.10	<b>529-OS</b>	→03.00 04.00→	<b>519-AP</b> <b>606-AP</b>	(P) <b>032-FP</b> <b>632-FP</b>	<b>713-AC</b>
<b>1.9 TDI 66-67 kW (90-91 PS)</b> 1Z, AHU	09.95→ 03.10	<b>513-OS</b>		<b>519-AP</b>	<b>182-FP</b>	<b>713-AC</b>
<b>1.9 TDI 81 kW (110 PS)</b> AFN, AVG	09.96→ 04.00	<b>513-OS</b>		<b>519-AP</b>	<b>182-FP</b>	<b>713-AC</b>
<b>1.9 TDI 66 kW (90 PS)</b> ANU	09.99→ 03.10	<b>488-OX</b>	→03.00 04.00→	<b>519-AP</b> <b>606-AP</b>	04.00→ <b>649-FP</b>	<b>713-AC</b>
<b>1.9 TDI 85 kW (115 PS)</b> AUY	04.00→ 03.10	<b>488-OX</b>		<b>606-AP</b>	<b>649-FP</b>	<b>713-AC</b>
<b>1.9 TDI 85 kW (115 PS)</b> BVK	04.00→ 03.10	<b>488-OX</b> <b>505-OX</b>		<b>606-AP</b>	<b>649-FP</b>	<b>713-AC</b>
<b>1.9 TDI 96 kW (130 PS)</b> ASZ	11.02→ 03.10	<b>505-OX</b>		<b>606-AP</b>	<b>649-FP</b>	<b>713-AC</b>
<b>1.9 TDI 110 kW (150 PS)</b> BTB	06.05→ 03.10	<b>505-OX</b>		<b>606-AP</b>	<b>649-FP</b>	<b>713-AC</b>
<b>1.9 TDI 4motion 85 kW (115 PS)</b> AUY	04.00→ 03.10	<b>488-OX</b>		<b>606-AP</b>	<b>649-FP</b>	<b>713-AC</b>
<b>2.0 85 kW (115 PS)</b> ADY, ATM	09.95→ 03.10	<b>529-OS</b>	→03.00 04.00→	<b>519-AP</b> <b>606-AP</b>	(P) <b>032-FP</b> <b>632-FP</b>	<b>713-AC</b>
<b>2.0 16V</b>	09.95→ 02.00	<b>529-OS</b>		<b>519-AP</b> <b>606-AP</b>	(P) <b>032-FP</b> <b>632-FP</b>	<b>713-AC</b>
<b>2.0 LPG 85 kW (115 PS)</b> ATM	04.06→ 03.10			<b>606-AP</b>		
<b>2.0 TDI 100 kW (136 PS)</b> BVH	11.05→ 03.10	<b>505-OX</b>		<b>606-AP</b>	<b>649-FP</b>	<b>713-AC</b>
<b>2.0 TDI 103 kW (140 PS)</b> BRT	11.05→ 03.10	<b>505-OX</b>		<b>606-AP</b>	<b>649-FP</b>	<b>713-AC</b>
<b>2.8 V6 24V 150 kW (204 PS)</b> AYL	04.00→ 03.10	<b>505-OX</b>		<b>606-AP</b>	(P) <b>032-FP</b> <b>632-FP</b>	<b>713-AC</b>
<b>2.8 V6 24V 4motion 150 kW (204 PS)</b> AYL	04.00→ 03.10	<b>505-OX</b>		<b>606-AP</b>	(P) <b>032-FP</b> <b>632-FP</b>	<b>713-AC</b>
<b>2.8 VR6 120-128 kW (163-174 PS)</b> AAA	09.95→ 04.00	mot. 176 890→ <b>563-OX</b>		<b>519-AP</b>	(P) <b>032-FP</b> <b>632-FP</b>	<b>713-AC</b>
<b>2.8 VR6 128 kW (174 PS)</b> AMY	09.95→ 04.00	<b>563-OX</b>		<b>519-AP</b>	(P) <b>032-FP</b> <b>632-FP</b>	<b>713-AC</b>
<b>2.8 VR6 Syncro 120-128 kW</b> (163-174 PS) AAA	11.96→ 04.00	mot. 176 890→ <b>563-OX</b>		<b>519-AP</b>	(P) <b>032-FP</b> <b>632-FP</b>	<b>713-AC</b>
<b>2.8 VR6 Syncro 128 kW (174 PS)</b> AMY	11.96→ 04.00	<b>563-OX</b>		<b>519-AP</b>	(P) <b>032-FP</b> <b>632-FP</b>	<b>713-AC</b>





					
<b>SHARAN (7N1, 7N2)</b>					
<b>1.4 TSI 110 kW (150 PS)</b> CAVA, CNWB, CTHA	05.10→	<b>4544-OS</b>	for cold areas	<b>608-AP</b> <b>9009-AP</b>	<b>4686-FP</b> <b>749-AC</b> <b>750-ACC</b>
<b>1.4 TSI 110 kW (150 PS)</b> CZDA, DJKA	05.15→	<b>4678-OS</b>			<b>4686-FP</b>
<b>1.8 TSI 118 kW (160 PS)</b> CDAA	11.11→	<b>4297-OS</b>		<b>608-AP</b>	<b>4686-FP</b> <b>749-AC</b> <b>750-ACC</b>
<b>2.0 TDI 103 kW (140 PS)</b> CFFB	05.10→	<b>4502-OX</b>	for cold areas	<b>608-AP</b> <b>9009-AP</b>	<b>4504-FX</b> <b>749-AC</b> <b>750-ACC</b>
<b>2.0 TDI 100 kW (136 PS)</b> CFFA	05.10→	<b>4502-OX</b>	for cold areas	<b>608-AP</b> <b>9009-AP</b>	<b>4504-FX</b> <b>749-AC</b> <b>750-ACC</b>
<b>2.0 TDI 125 kW (170 PS)</b> CFGB	08.10→	<b>4502-OX</b>	for cold areas	<b>608-AP</b> <b>9009-AP</b>	<b>4504-FX</b> <b>749-AC</b> <b>750-ACC</b>
<b>2.0 TDI 85 kW (115 PS)</b> CFFE	05.11→ 07.19	<b>4502-OX</b>	for cold areas	<b>608-AP</b> <b>9009-AP</b>	<b>4504-FX</b> <b>749-AC</b> <b>750-ACC</b>
<b>2.0 TDI 85 kW (115 PS)</b> CUVA, DFLD, DLTC	05.11→ 07.19		for cold areas	<b>608-AP</b> <b>9009-AP</b>	<b>4504-FX</b> <b>749-AC</b> <b>750-ACC</b>
<b>2.0 TDI 130 kW (177 PS)</b> CFGC	01.13→ 11.15	<b>4502-OX</b>		<b>608-AP</b>	<b>4504-FX</b> <b>749-AC</b> <b>750-ACC</b>
<b>2.0 TDI 130 kW (177 PS)</b> DLUB	01.13→ 11.15		for cold areas	<b>608-AP</b> <b>9009-AP</b>	<b>4504-FX</b> <b>749-AC</b> <b>750-ACC</b>
<b>2.0 TDI 110 kW (150 PS)</b> CUVC, DFLA, DLTA	05.15→ 11.15		for cold areas	<b>608-AP</b> <b>9009-AP</b>	<b>4504-FX</b>
<b>2.0 TDI 135 kW (184 PS)</b> CUWA, DFMA	05.15→		for cold areas	<b>608-AP</b> <b>9009-AP</b>	<b>4504-FX</b>
<b>2.0 TDI 4motion 103 kW (140 PS)</b> CFFB	05.11→ 11.15	<b>4502-OX</b>	for cold areas	<b>608-AP</b> <b>9009-AP</b>	<b>4504-FX</b> <b>749-AC</b> <b>750-ACC</b>
<b>2.0 TDI 4motion 110 kW (150 PS)</b> CUVC, DFLA, DLTA	05.15→		for cold areas	<b>608-AP</b> <b>9009-AP</b>	<b>4504-FX</b>
<b>2.0 TDI 4motion 135 kW (184 PS)</b> DFMA	05.16→		for cold areas	<b>608-AP</b> <b>9009-AP</b>	<b>4504-FX</b>
<b>2.0 TDI 4motion 130 kW (177 PS)</b> DLUB	11.18→		for cold areas	<b>608-AP</b> <b>9009-AP</b>	<b>4504-FX</b>
<b>2.0 TSI 147 kW (200 PS)</b> CCZA	12.10→	<b>4297-OS</b>		<b>608-AP</b>	<b>4686-FP</b> <b>713-AC</b>
<b>2.0 TSI 162 kW (220 PS)</b> DEDA	05.15→			<b>608-AP</b>	<b>4686-FP</b>
<b>SPACEFOX / SPACE CROSS (5Z6, 5Z7, 5Z9)</b>					
<b>1.6 74-76 kW (101-103 PS)</b> BAH, BLH	03.06→		→04.08	<b>907-AP</b>	
<b>1.6 Total Flex 72-77 kW (98-105 PS)</b> BPA, CCRA	03.06→		→04.08	<b>907-AP</b>	
<b>1.6 Total Flex 16V 88 kW (120 PS)</b> CNXA	10.14→ 12.18			<b>9010-AP</b>	

**V**











					
<b>T-CROSS (C11)</b>					
<b>1.0 TSi 81 kW (110 PS)</b> DLAA	06.20→	<b>4678-OS</b>			
<b>1.0 TSi 70 kW (95 PS)</b> CHZL, DKLA, DLAC	12.18→	<b>4678-OS</b>			<b>4948-ACC</b>
<b>1.0 TSi 85 kW (115 PS)</b> DKJA, DKRF	12.18→	<b>4678-OS</b>			<b>4948-ACC</b>
<b>1.0 TSi Flexfuel 94 kW (128 PS)</b> DHSB	01.19→	<b>4678-OS</b>			
<b>1.4 TSi Flexfuel 110 kW (150 PS)</b> CWLA	01.19→	<b>4678-OS</b>			
<b>1.5 TSi 110 kW (150 PS)</b> DADA, DPCA	01.20→	<b>4678-OS</b>			
<b>1.6 81 kW (110 PS)</b> CWSA	07.19→	<b>4678-OS</b>			
<b>1.6 TDi 70 kW (95 PS)</b> DGTD	12.18→		<b>4529-AP</b>	<b>4579-FX</b>	<b>4948-ACC</b>
<b>T-ROC (A11)</b>					
<b>1.0 TSi 85 kW (115 PS)</b> CHZJ, DKRF	07.17→	<b>4678-OS</b>			
<b>1.0 TSi 81 kW (110 PS)</b> DLAA	09.20→	<b>4678-OS</b>			
<b>1.4 TSi 110 kW (150 PS)</b> DJKA	08.20→	<b>4678-OS</b>			
<b>1.5 TSi 110 kW (150 PS)</b> DADA, DPCA	11.17→	<b>4678-OS</b>			
<b>1.5 TSi 4motion 110 kW (150 PS)</b> DADA, DPCA	05.18→	<b>4678-OS</b>			
<b>1.6 TDi 85 kW (115 PS)</b> DGTE	03.18→		for cold areas <b>4712-AP</b>	<b>4579-FX</b>	
<b>2.0 TDi 110 kW (150 PS)</b> DFFA	03.18→		for cold areas <b>4712-AP</b>	<b>4579-FX</b>	
<b>2.0 TDi 4motion 110 kW (150 PS)</b> DFFA	09.17→		for cold areas <b>4712-AP</b>	<b>4579-FX</b>	
<b>2.0 TSi 4motion 140 kW (190 PS)</b> CZPB, DKZA	07.17→		<b>4529-AP</b>		
<b>T-ROC Convertible (AC7)</b>					
<b>1.0 TSi 85 kW (115 PS)</b> DKRF	12.19→	<b>4678-OS</b>			
<b>1.0 TSi 81 kW (110 PS)</b> DLAA	09.20→	<b>4678-OS</b>			
<b>1.5 TSi 110 kW (150 PS)</b> DPCA	12.19→	<b>4678-OS</b>			
<b>TARO</b>					
<b>1.8 61 kW (83 PS)</b> 2Y	04.89→ 09.94	02.90→	<b>848-OS</b>		
<b>2.4 D 58-61 kW (79-83 PS)</b> 2L	06.89→ 03.97		<b>861/3-OS</b>		<b>826-FS</b> <b>826/3-FS</b>
<b>2.4 D 58-61 kW (79-83 PS)</b> 2L	09.91→ 07.94		<b>861/3-OS</b>		<b>826-FS</b> <b>826/3-FS</b>
<b>2.4 D 58-61 kW (79-83 PS)</b> 2L	07.94→ 03.97		<b>861/3-OS</b>		<b>826-FS</b> <b>826/3-FS</b>
<b>2.4 D 4x4 58-61 kW (79-83 PS)</b> 2L	04.89→ 03.97		<b>861/3-OS</b>		<b>826-FS</b> <b>826/3-FS</b>





**V**





						
<b>TARO</b>						
<b>2.4 D 4x4 58-61 kW (79-83 PS)</b> 2L	07.94→ 03.97		<b>861/3-OS</b>		<b>826-FS</b> <b>826/3-FS</b>	
<b>2.4 i 4x4 84 kW (114 PS)</b> 22R	06.89→ 03.97		<b>820-OS</b> <b>820/3-OS</b>			
<b>TIGUAN (5N_)</b>						
<b>1.4 TSI 110 kW (150 PS)</b> CAVA	05.08→ 07.18		<b>4544-OS</b>	for cold areas	<b>608-AP</b> <b>9009-AP</b>	<b>749-AC</b> <b>750-ACC</b>
		→10.08	<b>682-OX</b>			
		11.08→06.10	<b>4298-OS</b>			
<b>1.4 TSI 110 kW (150 PS)</b> CTHA	05.08→ 07.18		<b>4544-OS</b>	for cold areas	<b>608-AP</b> <b>9009-AP</b>	<b>749-AC</b> <b>750-ACC</b>
<b>1.4 TSI 90 kW (122 PS)</b> CAXA	08.10→ 07.18		<b>4544-OS</b>		<b>608-AP</b>	<b>749-AC</b> <b>750-ACC</b>
<b>1.4 TSI 118 kW (160 PS)</b> CAVD, CTHD	05.11→ 07.18		<b>4544-OS</b>	for cold areas	<b>608-AP</b> <b>9009-AP</b>	<b>749-AC</b> <b>750-ACC</b>
<b>1.4 TSI 92 kW (125 PS)</b> CZDB	05.15→ 07.18		<b>4678-OS</b>			<b>4682-AC</b>
<b>1.4 TSI 110 kW (150 PS)</b> CZDA	05.15→ 07.18		<b>4678-OS</b>			<b>4682-AC</b>
<b>1.4 TSI 4motion 110 kW (150 PS)</b> BWK, CTHA	09.07→ 07.18		<b>4544-OS</b>	for cold areas	<b>608-AP</b> <b>9009-AP</b>	<b>749-AC</b> <b>750-ACC</b>
<b>1.4 TSI 4motion 110 kW (150 PS)</b> CAVA	09.07→ 07.18		<b>4544-OS</b>	for cold areas	<b>608-AP</b> <b>9009-AP</b>	<b>749-AC</b> <b>750-ACC</b>
		→10.08	<b>682-OX</b>			
		11.08→06.10	<b>4298-OS</b>			
<b>1.4 TSI 4motion 118 kW (160 PS)</b> CAVD, CTHD	05.11→ 07.18		<b>4544-OS</b>	for cold areas	<b>608-AP</b> <b>9009-AP</b>	<b>749-AC</b> <b>750-ACC</b>
<b>2.0 TDI 103 kW (140 PS)</b> CBAB	03.08→ 07.18		<b>505-OX</b>		<b>608-AP</b>	<b>4108-FC</b> <b>4735-FX</b> <b>749-AC</b> <b>750-ACC</b>
			<b>4502-OX</b>		<b>608-AP</b>	<b>4108-FC</b> <b>4504-FX</b> <b>4735-FX</b> <b>749-AC</b> <b>750-ACC</b>
<b>2.0 TDI 103 kW (140 PS)</b> CFFB	03.08→ 07.18		<b>4502-OX</b>		<b>608-AP</b>	<b>4108-FC</b> <b>4504-FX</b> <b>4735-FX</b> <b>749-AC</b> <b>750-ACC</b>
			<b>4502-OX</b>	for cold areas	<b>502-AR</b> <b>608-AP</b> <b>9009-AP</b>	<b>4108-FC</b> <b>4504-FX</b> <b>4735-FX</b> <b>749-AC</b> <b>750-ACC</b>
<b>2.0 TDI 81 kW (110 PS)</b> CFFD	05.10→ 07.18		<b>4502-OX</b>		<b>608-AP</b>	<b>4108-FC</b> <b>4504-FX</b> <b>4735-FX</b> <b>749-AC</b> <b>750-ACC</b>
			<b>4502-OX</b>	for cold areas	<b>502-AR</b> <b>608-AP</b> <b>9009-AP</b>	<b>4108-FC</b> <b>4504-FX</b> <b>4735-FX</b> <b>749-AC</b> <b>750-ACC</b>
<b>2.0 TDI 81 kW (110 PS)</b> CUVE	05.10→ 07.18		<b>4549-OX</b>	for cold areas	<b>608-AP</b> <b>9009-AP</b>	<b>4108-FC</b> <b>4504-FX</b> <b>4735-FX</b> <b>749-AC</b> <b>750-ACC</b>
			<b>4549-OX</b>	for cold areas	<b>608-AP</b> <b>9009-AP</b>	<b>4108-FC</b> <b>4504-FX</b> <b>4735-FX</b> <b>749-AC</b> <b>750-ACC</b>
<b>2.0 TDI 110 kW (150 PS)</b> CUVC	05.15→ 07.18			for cold areas	<b>9009-AP</b>	<b>4504-FX</b> <b>4735-FX</b> <b>4682-AC</b>
				for cold areas	<b>9009-AP</b>	<b>4504-FX</b> <b>4735-FX</b> <b>4682-AC</b>
<b>2.0 TDI 4motion 103 kW (140 PS)</b> CBAB	09.07→ 07.18		<b>505-OX</b>		<b>608-AP</b>	<b>4108-FC</b> <b>4735-FX</b> <b>749-AC</b> <b>750-ACC</b>
			<b>4502-OX</b>		<b>608-AP</b>	<b>4108-FC</b> <b>4504-FX</b> <b>4735-FX</b> <b>749-AC</b> <b>750-ACC</b>
<b>2.0 TDI 4motion 103 kW (140 PS)</b> CFFB, CLJA	09.07→ 07.18		<b>4502-OX</b>		<b>608-AP</b>	<b>4108-FC</b> <b>4504-FX</b> <b>4735-FX</b> <b>749-AC</b> <b>750-ACC</b>
			<b>4502-OX</b>		<b>608-AP</b>	<b>4108-FC</b> <b>4504-FX</b> <b>4735-FX</b> <b>749-AC</b> <b>750-ACC</b>

**V**

								
<b>TIGUAN (5N_)</b>								
<b>2.0 TDI 4motion 125 kW (170 PS)</b> CBBB	09.07→ 07.18				<b>505-OX</b>	for cold areas <b>9009-AP</b>	<b>608-AP</b> <b>4108-FC</b> <b>4735-FX</b>	<b>749-AC</b> <b>750-ACC</b>
<b>2.0 TDI 4motion 125 kW (170 PS)</b> CFGB	09.07→ 07.18				<b>4502-OX</b>	for cold areas <b>9009-AP</b>	<b>608-AP</b> <b>4108-FC</b> <b>4504-FX</b> <b>4735-FX</b>	<b>749-AC</b> <b>750-ACC</b>
<b>2.0 TDI 4motion 100 kW (136 PS)</b> CBAA	11.07→ 07.18				<b>505-OX</b>	for cold areas <b>9009-AP</b>	<b>608-AP</b> <b>4108-FC</b> <b>4735-FX</b>	<b>749-AC</b> <b>750-ACC</b>
<b>2.0 TDI 4motion 100 kW (136 PS)</b> CFFA	11.07→ 07.18				<b>4502-OX</b>	for cold areas <b>9009-AP</b>	<b>608-AP</b> <b>4108-FC</b> <b>4504-FX</b> <b>4735-FX</b>	<b>749-AC</b> <b>750-ACC</b>
<b>2.0 TDI 4motion 120 kW (163 PS)</b> CBBA	02.08→ 08.09				<b>505-OX</b>	for cold areas <b>9009-AP</b>	<b>608-AP</b> <b>4108-FC</b> <b>4735-FX</b>	<b>749-AC</b> <b>750-ACC</b>
<b>2.0 TDI 4motion 130 kW (177 PS)</b> CFGC	11.12→ 07.18				<b>4502-OX</b>	for cold areas <b>9009-AP</b>	<b>608-AP</b> <b>4108-FC</b> <b>4504-FX</b> <b>4735-FX</b>	<b>749-AC</b> <b>750-ACC</b>
<b>2.0 TDI 4motion 110 kW (150 PS)</b> CUVC	05.15→ 07.18					for cold areas <b>9009-AP</b>	<b>608-AP</b> <b>4108-FC</b> <b>4504-FX</b> <b>4735-FX</b>	<b>4682-AC</b>
<b>2.0 TDI 4motion 135 kW (184 PS)</b> CUWA	05.15→ 07.18					for cold areas <b>9009-AP</b>	<b>608-AP</b> <b>4108-FC</b> <b>4504-FX</b> <b>4735-FX</b>	<b>4682-AC</b>
<b>2.0 TFSI 147-157 kW (200-213 PS)</b> CAWB, CCTA	11.07→ 07.18				<b>4297-OS</b>	<b>608-AP</b>		<b>4682-AC</b> <b>749-AC</b> <b>750-ACC</b>
<b>2.0 TFSI 4motion 147-157 kW</b> (200-213 PS) CAWB, CCTA, CCZA	09.07→ 07.18				<b>4297-OS</b>	<b>608-AP</b>		<b>749-AC</b> <b>750-ACC</b>
<b>2.0 TFSI 4motion 125 kW (170 PS)</b> CAWA, CCTB, CCZC	09.07→ 07.18				<b>4297-OS</b>	<b>608-AP</b>		<b>749-AC</b> <b>750-ACC</b>
<b>2.0 TSI 4motion 132 kW (180 PS)</b> CCZD	05.11→ 07.18				<b>4297-OS</b>	<b>608-AP</b>		<b>749-AC</b> <b>750-ACC</b>
<b>2.0 TSI 4motion 155 kW (211 PS)</b> CCZB	05.11→ 07.18				<b>4297-OS</b>	<b>608-AP</b>		<b>749-AC</b> <b>750-ACC</b>
<b>2.0 FSI 16V 125-157 kW (170-213 PS)</b> CAWA, CCTA	11.07→ 05.11				<b>4297-OS</b>	<b>608-AP</b>		<b>749-AC</b> <b>750-ACC</b>
<b>TIGUAN (AD1, AX1)</b>								
<b>1.4 TSI 92 kW (125 PS)</b> CZCA	01.16→ 07.18				<b>4678-OS</b>			
<b>1.4 TSI 110 kW (150 PS)</b> CZDA, CZEA, DJVA	01.16→ 07.18				<b>4678-OS</b>			
<b>1.4 TSI 4motion 110 kW (150 PS)</b> CZDA, CZEA	05.16→ 07.18				<b>4678-OS</b>			
<b>1.5 TSI 96 kW (131 PS)</b> DACB	11.18→ 08.19				<b>4678-OS</b>			
<b>1.5 TSI 110 kW (150 PS)</b> DADA, DPCA	11.18→ 08.19				<b>4678-OS</b>			
<b>1.5 TSI 96 kW (131 PS)</b> DPBE	08.19→				<b>4678-OS</b>			





					
<b>TIGUAN (AD1, AX1)</b>					
<b>1.6 TDI 85 kW (115 PS)</b> DGDB	05.16→ 06.20		for cold areas	<b>4529-AP</b> <b>4712-AP</b>	<b>4579-FX</b> <b>4737-FX</b>
<b>2.0 TDI 110 kW (150 PS)</b> DFGA, DTSA, DTSB	01.16→ 07.20		for cold areas	<b>4529-AP</b> <b>4712-AP</b>	<b>4737-FX</b>
<b>2.0 TDI 85 kW (115 PS)</b> DFGC	05.16→ 07.19		for cold areas	<b>4529-AP</b> <b>4712-AP</b>	<b>4579-FX</b> <b>4737-FX</b>
<b>2.0 TDI 81 kW (110 PS)</b> CYKC	08.16→ 07.20		for cold areas	<b>4529-AP</b> <b>4712-AP</b>	<b>4579-FX</b>
<b>2.0 TDI 4motion 110 kW (150 PS)</b> DBGC, DFGA, DTSA, DTSB	01.16→ 07.20		for cold areas	<b>4529-AP</b> <b>4712-AP</b>	<b>4579-FX</b> <b>4737-FX</b>
<b>2.0 TDI 4motion 140 kW (190 PS)</b> DFHA	04.16→ 07.20		for cold areas	<b>4529-AP</b> <b>4712-AP</b>	<b>4579-FX</b> <b>4737-FX</b>
<b>2.0 TDI 4motion 176 kW (240 PS)</b> CUAA	05.16→ 07.20		for cold areas	<b>4529-AP</b> <b>4712-AP</b>	<b>4579-FX</b> <b>4737-FX</b>
<b>2.0 TDI 4motion 105 kW (143 PS)</b> CRFD	06.16→ 07.20		for cold areas	<b>4529-AP</b> <b>4712-AP</b>	<b>4579-FX</b>
<b>2.0 TDI 4motion 130 kW (177 PS)</b> CRGB	08.16→ 07.20		for cold areas	<b>4529-AP</b> <b>4712-AP</b>	<b>4579-FX</b>
<b>2.0 TSI 4motion 132 kW (180 PS)</b> CZPA	01.16→			<b>4529-AP</b>	
<b>2.0 TSI 4motion 162 kW (220 PS)</b> CHHB	06.16→			<b>4529-AP</b>	
<b>2.0 TSI 4motion 169 kW (230 PS)</b> DKTA	09.18→ 07.20			<b>4529-AP</b>	
<b>2.0 TSI 4motion 140 kW (190 PS)</b> DKZA	09.18→			<b>4529-AP</b>	
<b>TIGUAN ALLSPACE (BW2)</b>					
<b>1.4 TSI 110 kW (150 PS)</b> CZDA, CZEA	06.17→ 09.18	<b>4678-OS</b>			
<b>1.4 TSI E100 Flex 110 kW (150 PS)</b> CWLA	07.17→	<b>4678-OS</b>			
<b>1.5 TSI 110 kW (150 PS)</b> DADA, DPCA	09.18→	<b>4678-OS</b>			
<b>2.0 TDI 110 kW (150 PS)</b> DFGA	06.17→		for cold areas	<b>4529-AP</b> <b>4712-AP</b>	<b>4579-FX</b>
<b>2.0 TDI 4motion 110 kW (150 PS)</b> DBGC, DFGA	06.17→		for cold areas	<b>4529-AP</b> <b>4712-AP</b>	<b>4579-FX</b>
<b>2.0 TDI 4motion 140 kW (190 PS)</b> DFHA	06.17→		for cold areas	<b>4529-AP</b> <b>4712-AP</b>	
<b>2.0 TDI 4motion 176 kW (240 PS)</b> CUAA	06.17→				<b>4579-FX</b>
<b>2.0 TSI 137 kW (186 PS)</b> DGUA, DTEA	04.17→			<b>4529-AP</b>	
<b>2.0 TSI 4motion 132 kW (180 PS)</b> DGVA	03.17→			<b>4529-AP</b>	

					
<b>TIGUAN ALLSPACE (BW2)</b>					
<b>2.0 TSI 4motion</b> 137 kW (186 PS) DGUA, DTEA	04.17→			<b>4529-AP</b>	
<b>2.0 TSI 4motion</b> 162 kW (220 PS) CXDA, DNJA	07.17→			<b>4529-AP</b>	
<b>2.0 TSI 4motion</b> 169 kW (230 PS) DKTA	09.18→			<b>4529-AP</b>	
<b>2.0 TSI 4motion</b> 140 kW (190 PS) DNLA	09.18→			<b>4529-AP</b>	
<b>TOUAREG (7LA, 7L6, 7L7)</b>					
<b>2.5 R5 TDI</b> 128 kW (174 PS) BAC, BPE	01.03→ 05.10		<b>505-OX</b>	<b>4180-AP</b>	<b>967-FP</b>  <b>4533-AC</b> <b>949-ACC</b>
<b>2.5 R5 TDI</b> 120 kW (163 PS) BLK, BPD	08.03→ 05.10		<b>505-OX</b>	<b>4180-AP</b>	<b>967-FP</b>  <b>4533-AC</b> <b>949-ACC</b>
<b>3.0 TDI</b> 155 kW (211 PS) BUN	04.06→ 05.10	→7L-8-059 000 7L-8-059 001→	<b>4071-OX</b> <b>4876-OX</b>	<b>4180-AP</b>	<b>4190-FX</b>  <b>4533-AC</b> <b>949-ACC</b>
<b>3.0 TDI</b> 155 kW (211 PS) CASB	04.06→ 05.10	→7L-8-070 000	<b>4071-OX</b>	<b>4180-AP</b>	<b>4190-FX</b>  <b>4533-AC</b> <b>949-ACC</b>
<b>3.0 V6 TDI</b> 165 kW (224 PS) BKS	11.04→ 05.10	→7L-8-059 000 7L-8-059 001→	<b>4071-OX</b> <b>4876-OX</b>	<b>4180-AP</b>	<b>4190-FX</b>  <b>4533-AC</b> <b>949-ACC</b>
<b>3.0 V6 TDI</b> 165 kW (224 PS) CATA	11.04→ 05.10		<b>4876-OX</b>	<b>4180-AP</b>	<b>4190-FX</b>  <b>4533-AC</b> <b>949-ACC</b>
<b>3.0 V6 TDI</b> 176 kW (240 PS) CASA	11.07→ 05.10	→7L-8-070 000 7L-8-070 001→	<b>4071-OX</b> <b>4876-OX</b>	<b>4180-AP</b>	<b>4190-FX</b>  <b>4533-AC</b> <b>949-ACC</b>
<b>3.0 V6 TDI</b> 176 kW (240 PS) CASC	11.07→ 05.10	→7L-8-070 000	<b>4071-OX</b>	<b>4180-AP</b>	<b>4190-FX</b>  <b>4533-AC</b> <b>949-ACC</b>
<b>3.2 V6</b> 162-177 kW (220-241 PS) AZZ, BKJ, BMV, BMX, BRJ	10.02→ 11.06		<b>563-OX</b>	<b>4180-AP</b>	  <b>4533-AC</b>
<b>3.2 V6</b> 162-177 kW (220-241 PS) BMV	11.04→ 11.06		<b>563-OX</b>	<b>4180-AP</b>	  <b>4533-AC</b>
<b>3.6 V6 FSI</b> 206 kW (280 PS) BHK, BHL	10.05→ 05.10		<b>563-OX</b>	<b>4180-AP</b>	  <b>4533-AC</b> <b>949-ACC</b>
<b>4.2 V8</b> 228 kW (310 PS) AXQ	12.02→ 11.06			<b>4180-AP</b>	  <b>4533-AC</b> <b>949-ACC</b>
<b>4.2 V8 FSI</b> 231-257 kW (314-350 PS) BAR	06.06→ 05.10			<b>4180-AP</b>	  <b>4533-AC</b>
<b>5.0 R50 TDI</b> 230-257 kW (313-350 PS) CBWA	08.07→ 05.10			<b>4180-AP</b>	  <b>4533-AC</b> <b>949-ACC</b>
<b>5.0 V10 TDI</b> 230 kW (313 PS) AYH, BKW, BLE, BWF	10.02→ 05.10			<b>4180-AP</b>	  <b>4533-AC</b> <b>949-ACC</b>
<b>6.0 W12</b> 331 kW (450 PS) BJN, CFRA	08.04→ 05.10			<b>4180-AP</b>	  <b>4533-AC</b> <b>949-ACC</b>
<b>TOUAREG (7P5, 7P6)</b>					
<b>3.0 V6 TDI</b> 150 kW (204 PS) CJMA, CRCD, CVWA	01.10→ 03.18		<b>4875-OX</b>		<b>4539-FX</b>  <b>4618-ACC</b>
<b>3.0 V6 TDI</b> 150 kW (204 PS) CASD	01.10→ 03.18		<b>4875-OX</b> <b>4876-OX</b>		<b>4539-FX</b>  <b>4618-ACC</b>
<b>3.0 V6 TDI</b> 176 kW (240 PS) CASA	01.10→ 03.18		<b>4875-OX</b> <b>4876-OX</b>		<b>4539-FX</b> <b>→05.10</b> <b>4190-FX</b>  <b>4618-ACC</b>
<b>3.0 V6 TDI</b> 176 kW (240 PS) CNRB	01.10→ 03.18		<b>4875-OX</b>		<b>4539-FX</b>  <b>4618-ACC</b>
<b>3.0 V6 TDI</b> 165 kW (224 PS) CATA	06.10→ 03.18		<b>4876-OX</b>		<b>4539-FX</b>  <b>4618-ACC</b>







						
<b>TOUAREG (7P5, 7P6)</b>						
<b>3.0 V6 TDI</b> 180 kW (245 PS) CJGD, CRCA	05.11→ 03.18	<b>4875-OX</b>			<b>4539-FX</b>	<b>4618-ACC</b>
<b>3.0 V6 TDI</b> 193 kW (262 PS) CVVA	09.14→ 03.18	<b>4875-OX</b>			<b>4539-FX</b>	
<b>3.0 V6 TSI</b> 213 kW (290 PS) CJTA	08.10→ 03.18		→12.12	<b>4180-AP</b>		<b>4618-ACC</b>
<b>3.0 V6 TSI Hybrid</b> 245-283 kW (333-385 PS) CGEA, CGFA	04.10→ 03.18		→12.12	<b>4180-AP</b>		<b>4618-ACC</b>
<b>3.0 V6 TSI Hybrid</b> 245-283 kW (333-385 PS) CGFA	09.10→ 03.18		→12.12	<b>4180-AP</b>		
<b>3.6 V6 FSI</b> 206 kW (280 PS) CGRA	04.10→ 03.18					<b>4618-ACC</b>
<b>3.6 V6 FSI</b> 183 kW (249 PS) CMTA	08.10→ 03.18					<b>4618-ACC</b>
<b>4.2 V8 FSI</b> 265 kW (360 PS) CGNA	01.11→ 03.18					<b>4618-ACC</b>
<b>4.2 V8 TDI</b> 250 kW (340 PS) CKDA	01.10→ 03.18	<b>4876-OX</b>			<b>4539-FX</b>	<b>4618-ACC</b>
<b>TOURAN (1T1, 1T2)</b>						
<b>1.4 TSI</b> 103 kW (140 PS) BMY	02.06→ 05.10	<b>682-OX</b>	for cold areas	<b>608-AP</b> <b>9009-AP</b>	→1T-6-080 000 <b>625-FP</b>	<b>749-AC</b> <b>750-ACC</b>
<b>1.4 TSI</b> 103 kW (140 PS) CAVC	02.06→ 05.10	<b>4298-OS</b>	for cold areas	<b>608-AP</b> <b>9009-AP</b>	→1T-6-080 000 <b>625-FP</b>	<b>749-AC</b> <b>750-ACC</b>
<b>1.4 TSI</b> 125 kW (170 PS) BLG, CAVB	11.06→ 05.10		for cold areas	<b>608-AP</b> <b>9009-AP</b>	→1T-6-080 000 <b>625-FP</b>	
<b>1.4 TSI EcoFuel</b> 110 kW (150 PS) CDGA	05.09→ 05.10	<b>4544-OS</b>	for cold areas	<b>608-AP</b> <b>9009-AP</b>	<b>971-FP</b>	<b>749-AC</b> <b>750-ACC</b>
<b>1.6</b> 75 kW (102 PS) BGU	07.03→ 05.10	<b>529-OS</b>		<b>901-AR</b>	→1T-6-080 000 <b>625-FP</b>	<b>749-AC</b> <b>750-ACC</b>
<b>1.6</b> 75 kW (102 PS) BSE, BSF	07.03→ 05.10	<b>529-OS</b>		<b>901-AR</b>	with integrated pressure regulator (4bar) →1T-6-080 000 <b>625-FP</b>	<b>749-AC</b> <b>750-ACC</b>
<b>1.6 BiFuel</b> 75 kW (102 PS) BSF	11.06→ 05.10			<b>901-AR</b>		
<b>1.6 FSI</b> 85 kW (115 PS) BAG, BLF, BLP	02.03→ 01.07				→1T-6-080 000 <b>625-FP</b>	
<b>1.9 TDI</b> 74 kW (100 PS) AVQ	02.03→ 05.04	<b>505-OX</b>	for cold areas	<b>608-AP</b> <b>9009-AP</b>	<b>900-FC</b>	<b>749-AC</b> <b>750-ACC</b>
<b>1.9 TDI</b> 77 kW (105 PS) BKC	08.03→ 05.10	<b>505-OX</b>	for cold areas	<b>608-AP</b> <b>9009-AP</b>	→1t-6-045 000 1T-6-045001→ <b>900-FC</b> <b>4108-FC</b>	<b>749-AC</b> <b>750-ACC</b>
<b>1.9 TDI</b> 77 kW (105 PS) BLS, BXE	08.03→ 05.10	<b>505-OX</b>	for cold areas	<b>608-AP</b> <b>9009-AP</b>	<b>4108-FC</b>	<b>749-AC</b> <b>750-ACC</b>
<b>1.9 TDI</b> 66 kW (90 PS) BRU	11.04→ 05.10	<b>505-OX</b>	for cold areas	<b>608-AP</b> <b>9009-AP</b>	→1t-6-045 000 1T-6-045001→ <b>900-FC</b> <b>4108-FC</b>	<b>749-AC</b> <b>750-ACC</b>

						
<b>TOURAN (1T1, 1T2)</b>						
<b>1.9 TDI 66 kW (90 PS)</b> BXF, BXJ	11.04→ 05.10	<b>505-OX</b>	for cold areas	<b>608-AP</b> <b>9009-AP</b>	<b>4108-FC</b>	<b>749-AC</b> <b>750-ACC</b>
<b>2.0 EcoFuel 80 kW (109 PS)</b> BSX	02.06→ 05.09	<b>529-OS</b>		<b>901-AR</b>	with integrated pressure regulator (4bar)	<b>749-AC</b>  <b>750-ACC</b>
<b>2.0 FSI 110 kW (150 PS)</b> AXW	10.03→ 01.07	<b>690/3-OX</b>		<b>901-AR</b>	(AL) (ST), Bitte Abmessunge n beachten →1T-6-080 000	<b>749-AC</b> <b>750-ACC</b>
<b>2.0 FSI 110 kW (150 PS)</b> BLR, BLX, BLY, BVY, BVZ	10.03→ 01.07	<b>690/3-OX</b>		<b>901-AR</b>	→1T-6-080 000	<b>749-AC</b> <b>750-ACC</b>
<b>2.0 TDI 100 kW (136 PS)</b> AZV	02.03→ 05.10	<b>505-OX</b>	for cold areas	<b>608-AP</b> <b>9009-AP</b>	→1T-6-047274 1T-6-047275→	<b>749-AC</b> <b>750-ACC</b>
<b>2.0 TDI 125 kW (170 PS)</b> BMN	12.05→ 05.10	<b>505-OX</b>	for cold areas	<b>608-AP</b> <b>9009-AP</b>	→1T-6-047274 1T-6-047275→	<b>749-AC</b> <b>750-ACC</b>
<b>2.0 TDI 125 kW (170 PS)</b> CFJA	12.05→ 05.10	<b>4502-OX</b>		<b>608-AP</b>		<b>749-AC</b> <b>750-ACC</b>
<b>2.0 TDI 103 kW (140 PS)</b> BMM	12.05→ 05.10	<b>505-OX</b>	for cold areas	<b>608-AP</b> <b>9009-AP</b>	→1T_6_045000 1T_6_045001→	<b>749-AC</b> <b>750-ACC</b>
<b>2.0 TDI 16V 103 kW (140 PS)</b> BKD	08.03→ 05.10	<b>505-OX</b>	for cold areas	<b>608-AP</b> <b>9009-AP</b>	→1T-6-047274 1T-6-047275→	<b>749-AC</b> <b>750-ACC</b>
<b>TOURAN (1T3)</b>						
<b>1.2 TSI 77 kW (105 PS)</b> CBZB	05.10→ 05.15	<b>4544-OS</b>		<b>901-AR</b>		<b>749-AC</b> <b>750-ACC</b>
<b>1.4 TSI 103 kW (140 PS)</b> CAVC, CTHC	05.10→ 05.15	<b>4544-OS</b>	for cold areas	<b>608-AP</b> <b>9009-AP</b>		<b>749-AC</b> <b>750-ACC</b>
<b>1.4 TSI 125 kW (170 PS)</b> CAVB, CTHB	05.10→ 05.15	<b>4544-OS</b>	for cold areas	<b>608-AP</b> <b>9009-AP</b>		<b>749-AC</b> <b>750-ACC</b>
<b>1.4 TSI EcoFuel 110 kW (150 PS)</b> CDGA	05.10→ 05.15		for cold areas	<b>608-AP</b> <b>9009-AP</b>		
<b>1.6 TDI 66 kW (90 PS)</b> CAYB	05.10→ 05.15	<b>4502-OX</b>	for cold areas	<b>608-AP</b> <b>9009-AP</b>		<b>749-AC</b> <b>750-ACC</b>
<b>1.6 TDI 77 kW (105 PS)</b> CAYC	05.10→ 05.15	<b>4502-OX</b>	for cold areas	<b>608-AP</b> <b>9009-AP</b>		<b>749-AC</b> <b>750-ACC</b>
<b>2.0 TDI 125 kW (170 PS)</b> CFJA	05.10→ 01.13	<b>4502-OX</b>	for cold areas	<b>608-AP</b> <b>9009-AP</b>		<b>749-AC</b> <b>750-ACC</b>
<b>2.0 TDI 103 kW (140 PS)</b> CFHC	05.10→ 05.15	<b>4502-OX</b>	for cold areas	<b>608-AP</b> <b>9009-AP</b>	05.13→	<b>749-AC</b> <b>750-ACC</b>
<b>2.0 TDI 81 kW (110 PS)</b> CFHF	11.10→ 05.15	<b>4502-OX</b>	for cold areas	<b>608-AP</b> <b>9009-AP</b>	05.13→	<b>749-AC</b> <b>750-ACC</b>









						
<b>TOURAN (1T3)</b>						
<b>2.0 TDI 81 kW (110 PS)</b> CLCA	11.10→ 05.15	<b>4502-OX</b>	for cold areas	<b>608-AP</b> <b>9009-AP</b>	05.13→ <b>4108-FC</b> <b>4942-FX</b>	<b>749-AC</b> <b>750-ACC</b>
<b>2.0 TDI 130 kW (177 PS)</b> CFJB	01.13→ 05.15	<b>4502-OX</b>	for cold areas	<b>608-AP</b> <b>9009-AP</b>	05.13→ <b>4108-FC</b> <b>4942-FX</b>	<b>749-AC</b> <b>750-ACC</b>
<b>TOURAN (5T1)</b>						
<b>1.0 TSI 85 kW (116 PS)</b> DKRB	12.18→	<b>4678-OS</b>				
<b>1.2 TSI 81 kW (110 PS)</b> CYVB	05.15→	<b>4678-OS</b>				<b>4682-AC</b>
<b>1.4 TSI 110 kW (150 PS)</b> CZDA	05.15→	<b>4678-OS</b>				<b>4682-AC</b>
<b>1.5 TSI 110 kW (150 PS)</b> DADA, DPCA	11.18→	<b>4678-OS</b>				
<b>1.6 TDI 81 kW (110 PS)</b> CRKB	05.15→ 05.16		for cold areas	<b>4529-AP</b> <b>4712-AP</b>	<b>4579-FX</b> <b>4737-FX</b>	<b>4682-AC</b>
<b>1.6 TDI 85 kW (115 PS)</b> DGDA	05.16→		for cold areas	<b>4529-AP</b> <b>4712-AP</b>	<b>4579-FX</b> <b>4737-FX</b>	
<b>1.8 TSI 132 kW (180 PS)</b> CJSA	11.15→			<b>4529-AP</b>		<b>4682-AC</b>
<b>2.0 TDI 110 kW (150 PS)</b> DFEA, DFGA	05.15→		for cold areas	<b>4529-AP</b> <b>4712-AP</b>	<b>4579-FX</b> <b>4737-FX</b>	<b>4682-AC</b>
<b>2.0 TDI 81 kW (110 PS)</b> CRVA, CYKB, DFEB, DFGB	11.15→ 07.19		for cold areas	<b>4529-AP</b> <b>4712-AP</b>	<b>4579-FX</b> <b>4737-FX</b>	<b>4682-AC</b>
<b>2.0 TDI 140 kW (190 PS)</b> DFHA	11.15→ 07.19		for cold areas	<b>4529-AP</b> <b>4712-AP</b>	<b>4579-FX</b> <b>4737-FX</b>	<b>4682-AC</b>
<b>2.0 TDI 85 kW (115 PS)</b> DFGC	02.19→			<b>4529-AP</b>		
<b>UP! (121, 122, BL1, BL2, BL3, 123)</b>						
<b>1.0 44 kW (60 PS)</b> CHYA, CHYE, DAFA	08.11→ 08.20	<b>4678-OS</b>		<b>4510-AP</b>		<b>4578-AC</b> <b>4884-ACC</b>
<b>1.0 55 kW (75 PS)</b> CHYB, CWRA	08.11→ 11.19	<b>4678-OS</b>		<b>4510-AP</b>		<b>4578-AC</b> <b>4884-ACC</b>
<b>1.0 48 kW (65 PS)</b> DSGC	08.20→	<b>4678-OS</b>				
<b>1.0 EcoFuel 50 kW (68 PS)</b> CPGA	11.12→ 08.20	<b>4678-OS</b>				<b>4578-AC</b> <b>4884-ACC</b>
<b>1.0 GTI 85 kW (115 PS)</b> DKRA	11.17→ 08.20	<b>4678-OS</b>				<b>4884-ACC</b>
<b>1.0 TSI 66 kW (90 PS)</b> CHZA, DKLC	05.16→ 09.18	<b>4678-OS</b>				
<b>e-Up 60 kW (82 PS)</b> EABA	07.13→					<b>4884-ACC</b>
<b>VENTO</b>						
<b>1.6 TDI 77 kW (105 PS)</b> CLNA	07.10→ 08.14			<b>4459-AR</b>		
<b>VENTO (1H2)</b>						
<b>1.4 40-44 kW (54-60 PS)</b> ABD	11.91→ 09.98	<b>188-OS</b> <b>225-OS</b>	→05.92 06.92→	<b>077-AR</b> <b>176-AP</b>	(P) <b>032-FP</b> <b>632-FP</b>	09.93→ <b>703-AC</b>

**V**

					
<b>VENTO (1H2)</b>					
<b>1.4 40-44 kW (54-60 PS)</b> AEX	11.91→ 09.98	<b>188-OS</b> <b>225-OS</b>	<b>176-AP</b>	(P) <b>032-FP</b> <b>632-FP</b>	<b>703-AC</b>
<b>1.4 40-44 kW (54-60 PS)</b> ABD	11.91→ 07.95	<b>188-OS</b> <b>225-OS</b>	→05.92 06.92→ <b>077-AR</b> <b>176-AP</b>	(P) <b>032-FP</b> <b>632-FP</b>	09.93→ <b>703-AC</b>
<b>1.4 40-44 kW (54-60 PS)</b> AEX	07.95→ 09.98	<b>188-OS</b> <b>225-OS</b>	<b>176-AP</b>	(P) <b>032-FP</b> <b>632-FP</b>	<b>703-AC</b>
<b>1.6 55 kW (75 PS)</b> ABU	09.92→ 09.94	<b>188-OS</b> <b>225-OS</b>	<b>176-AP</b>	(P) <b>032-FP</b> <b>632-FP</b>	09.93→ <b>703-AC</b>
<b>1.6 55 kW (75 PS)</b> AEA	10.94→ 06.95	<b>188-OS</b> <b>225-OS</b>	<b>176-AP</b>	(P) <b>032-FP</b> <b>632-FP</b>	<b>703-AC</b>
<b>1.6 74 kW (101 PS)</b> AEK	10.94→ 12.95	<b>073-OS</b> <b>529-OS</b>	<b>176-AP</b>	(P) <b>032-FP</b> <b>632-FP</b>	<b>703-AC</b>
<b>1.6 55 kW (75 PS)</b> AEE	07.95→ 09.98	<b>188-OS</b> <b>225-OS</b>	<b>077-AR</b>	(P) <b>032-FP</b> <b>632-FP</b>	<b>703-AC</b>
<b>1.6 74 kW (101 PS)</b> AFT	12.95→ 09.98	<b>529-OS</b>	<b>176-AP</b>	(P) <b>032-FP</b> <b>632-FP</b>	<b>703-AC</b>
<b>1.8 55 kW (75 PS)</b> AAM	11.91→ 09.98	→07.94 08.94→ <b>073-OS</b> <b>529-OS</b>	<b>176-AP</b>	(P) <b>032-FP</b> <b>632-FP</b>	09.93→ <b>703-AC</b>
<b>1.8 66-67 kW (90-91 PS)</b> ACC	11.91→ 09.98	→07.94 08.94→ <b>073-OS</b> <b>529-OS</b>	<b>176-AP</b>	(P) <b>032-FP</b> <b>632-FP</b>	<b>703-AC</b>
<b>1.8 63-66 kW (86-90 PS)</b> ABS	11.91→ 09.94	→07.94 08.94→ <b>073-OS</b> <b>529-OS</b>	<b>176-AP</b>	(P) <b>032-FP</b> <b>632-FP</b>	09.93→ <b>703-AC</b>
<b>1.8 63-75 kW (86-102 PS)</b> ADD, ADZ	11.91→ 09.98	→07.94 08.94→ <b>073-OS</b> <b>529-OS</b>	<b>176-AP</b>	(P) <b>032-FP</b> <b>632-FP</b>	<b>703-AC</b>
<b>1.9 D 47-50 kW (64-68 PS)</b> 1Y	11.91→ 09.98	<b>557-OS</b>	<b>176-AP</b>	<b>182-FP</b>	09.93→ <b>703-AC</b>
<b>1.9 SDI 47-48 kW (64-65 PS)</b> AEY	04.97→ 09.98	<b>557-OS</b>	<b>176-AP</b>	<b>182-FP</b>	<b>703-AC</b>
<b>1.9 TD 55 kW (75 PS)</b> AAZ	11.91→ 09.98	<b>557-OS</b>	<b>176-AP</b>	<b>182-FP</b>	09.93→ <b>703-AC</b>
<b>1.9 TDI 66-67 kW (90-91 PS)</b> 1Z, AHU, ALE	09.93→ 09.98	<b>513-OS</b>	<b>176-AP</b>	<b>182-FP</b>	<b>703-AC</b>
<b>1.9 TDI 81 kW (110 PS)</b> AFN	04.96→ 09.98	<b>513-OS</b>	<b>176-AP</b>	<b>182-FP</b>	<b>703-AC</b>
<b>2.0 85 kW (115 PS)</b> 2E	11.91→ 09.94	<b>073-OS</b> <b>529-OS</b>	<b>176-AP</b>	(P) <b>032-FP</b> <b>632-FP</b>	09.93→ <b>703-AC</b>
<b>2.0 81-87 kW (110-117 PS)</b> ABA	11.91→ 09.98		<b>176-AP</b>	(P) <b>032-FP</b> <b>632-FP</b>	
<b>2.0 85 kW (115 PS)</b> ADY, AGG, AKR	10.94→ 09.98	<b>529-OS</b>	<b>176-AP</b>	(P) <b>032-FP</b> <b>632-FP</b>	<b>703-AC</b>
<b>2.0 GL 79 kW (107 PS)</b> AEP	05.96→ 12.97	<b>529-OS</b>	<b>176-AP</b>	(P) <b>032-FP</b> <b>632-FP</b>	<b>703-AC</b>
<b>2.8 VR6 120-128 kW (163-174 PS)</b> AAA	01.92→ 09.98	mot. 176 890→ <b>563-OX</b>	<b>176-AP</b>	(P) <b>032-FP</b> <b>632-FP</b>	09.93→ <b>703-AC</b>
<b>2.8 VR6 120-128 kW (163-174 PS)</b> AAA	01.92→ 09.98		<b>176-AP</b>		
<b>VIRTUS Saloon (BZ2)</b>					
<b>1.6 MSI Flex 86 kW (117 PS)</b> CNXC	09.18→		<b>9010-AP</b>		





					
<b>VOYAGE (5U4, 5U2, 5U6, 5UG)</b>					
1.6 74-77 kW (101-105 PS) CCRA, CFZA	07.08→ 01.14			907-AP	
1.6 Flex 74-77 kW (101-105 PS) CCRA	02.08→ 12.15			907-AP	
1.6 Flex 74-77 kW (101-105 PS) CCRA	10.08→			907-AP	
<b>AMAROK Platform/Chassis (S1B, S6B, S7B)</b>					
2.0 BiTDI 132 kW (180 PS) CNEA, CSHA	09.11→ 07.19	4502-OX		4581-AP	
2.0 BiTDI 4motion 132 kW (180 PS) CNEA, CSHA	09.11→ 07.19	4502-OX		4581-AP	
2.0 TDI 90 kW (122 PS) CDBA, CNFA	09.11→ 10.13	4502-OX			
2.0 TDI 103 kW (140 PS) CNFB	09.11→ 10.16	4502-OX		4581-AP	
2.0 TDI 120 kW (163 PS) CDCA	09.11→ 08.12	4502-OX			
2.0 TDI 4motion 120 kW (163 PS) CDCA	09.11→ 08.12	4502-OX			
2.0 TDI 4motion 103 kW (140 PS) CNFB	09.11→ 10.16	4502-OX		4581-AP	
2.0 TSI 118 kW (160 PS) CFPA	09.11→ 10.16	4297-OS			
3.0 TDI 4motion 150 kW (204 PS) DDXB	06.16→			4581-AP	
3.0 TDI 4motion 190 kW (258 PS) DDXE	05.18→			4581-AP	
<b>CADDY ALLTRACK Box Body/MPV (SAA)</b>					
1.0 TSI 75 kW (102 PS) CHZG	11.15→	4678-OS			
1.2 TSI 62 kW (84 PS) CYVC	06.15→	4678-OS			
1.4 TGI CNG 81 kW (110 PS) CPWA	06.15→	4678-OS			
1.4 TSI 92 kW (125 PS) CZCB	05.15→	4678-OS			
1.4 TSI 96 kW (131 PS) DJKD	06.19→	4678-OS			
1.6 TDI 55 kW (75 PS) CAYE	05.15→ 11.17	4502-OX		608-AP 9009-AP	
1.6 TDI 75 kW (102 PS) CAYD	05.15→	4502-OX		608-AP 9009-AP	
2.0 TDI 55 kW (75 PS) CUUF, DFSC, DFSF	05.15→			608-AP 9009-AP	4108-FC 4579-FX
2.0 TDI 75 kW (102 PS) CUUD, DFSD	05.15→			9009-AP	4108-FC 4579-FX
2.0 TDI 110 kW (150 PS) CUUB, DFSB	05.15→			608-AP 9009-AP	4108-FC 4579-FX
2.0 TDI 103 kW (140 PS) CFHC, CLCB	05.15→	4502-OX		608-AP 9009-AP	

**V**





						
<b>CADDY ALLTRACK Box Body/MPV (SAA)</b>						
2.0 TDI 4motion 90 kW (122 PS) CUUE, DFSE	05.15→			608-AP		4108-FC 4579-FX
2.0 TDI 4motion 103 kW (140 PS) CFHC	05.15→	4502-OX	for cold areas	608-AP 9009-AP		
2.0 TDI 4motion 81 kW (110 PS) CFHF	05.15→ 05.16	4502-OX	for cold areas	608-AP 9009-AP		
2.0 TDI 4motion 110 kW (150 PS) DFSB	11.15→					4108-FC 4579-FX
<b>CADDY Box Body/MPV (6K9, 9E7, 9E9)</b>						
1.6 56-69 kW (76-94 PS) UVC	10.05→ 12.09				→2K-6-035 000	625-FP
1.8 72 kW (98 PS) BUR	10.05→ 12.09				→2K-6-035 000	625-FP
<b>CADDY II Box Body/MPV (9K9A)</b>						
1.4 55 kW (75 PS) AUA	08.00→ 01.04	188-OS 225-OS			(AL)	080-FP 703-AC
1.6	11.98→ 12.03			490-AP		
1.7 SDI 42 kW (57 PS) AHB	07.96→ 09.00	557-OS		490-AP		182-FP 703-AC
1.9 D 47-50 kW (64-68 PS) 1Y	11.95→ 01.04	557-OS		490-AP		182-FP 703-AC
1.9 SDI 47-48 kW (64-65 PS) AEY	11.95→ 01.04	557-OS		490-AP		182-FP 703-AC
1.9 SDI 47 kW (64 PS) AYQ	11.95→ 01.04	488-OX		490-AP		910-FP 703-AC
1.9 TDI 66-67 kW (90-91 PS) 1Z, AHU	09.96→ 01.04	557-OS		490-AP		182-FP 703-AC
1.9 TDI 66-67 kW (90-91 PS) ALH	09.96→ 01.04	488-OX		490-AP		910-FP 703-AC
60 1.4 40-44 kW (54-60 PS) AEX, APQ	11.95→ 01.04	188-OS 225-OS		077-AR	(AL)	080-FP 703-AC
60 1.4 44 kW (60 PS) AUD	11.95→ 01.04	188-OS 225-OS			(AL)	080-FP 703-AC
75 1.6 55 kW (75 PS) 1F	11.95→ 05.97	529-OS		490-AP	(AL)	080-FP 703-AC
75 1.6 55 kW (75 PS) AEE	06.97→ 09.00	225-OS		077-AR	(AL)	080-FP 703-AC
<b>CADDY III Box Body/MPV (2KA, 2KH, 2CA, 2CH)</b>						
1.2 TSI 63 kW (86 PS) CBZA	09.10→ 05.15	4544-OS		901-AR		971-FP 749-AC 750-ACC
1.2 TSI 77 kW (105 PS) CBZB	09.10→ 05.15	4544-OS		901-AR		971-FP 749-AC 750-ACC
1.4 55 kW (75 PS) BCA	03.04→ 05.06	188-OS 225-OS		311-AP	→2K-6-035 000	625-FP 749-AC 750-ACC
1.4 59-60 kW (80-82 PS) BUD	05.06→ 08.10	188-OS 225-OS		4106-AP	with integrated pressure regulator (4bar) →2K-6-035 000	4289-FP 625-FP 749-AC 750-ACC







 <b>CADDY III Box Body/MPV (2KA, 2KH, 2CA, 2CH)</b>						
<b>1.6 75 kW (102 PS)</b> BSE, BSF	04.04→ 05.15	<b>529-OS</b>		<b>901-AR</b>	→2K-6-035 000 <b>625-FP</b>	<b>749-AC</b> <b>750-ACC</b>
<b>1.6 BiFuel 75 kW (102 PS)</b> CHGA	05.11→ 05.15			<b>901-AR</b>		
<b>1.6 TDI 55 kW (75 PS)</b> CAYE	08.10→ 05.15	<b>4502-OX</b>	for cold areas	<b>608-AP</b> <b>9009-AP</b>	<b>4942-FX</b>	
<b>1.6 TDI 75 kW (102 PS)</b> CAYD	08.10→ 05.15	<b>4502-OX</b>	for cold areas	<b>608-AP</b> <b>9009-AP</b>	<b>4942-FX</b>	
<b>1.9 TDI 77 kW (105 PS)</b> BJB, BLS	04.04→ 08.10	<b>505-OX</b>	for cold areas	<b>608-AP</b> <b>9009-AP</b>	M&H, →2K-6-090 000 →2K_6_090000 <b>4146-FX</b> <b>900-FC</b> UFI, 2K-6-090001→ <b>4108-FC</b>	<b>749-AC</b> <b>750-ACC</b>
<b>1.9 TDI 55 kW (75 PS)</b> BSU	09.05→ 08.10	<b>505-OX</b>	for cold areas	<b>608-AP</b> <b>9009-AP</b>	M&H, →2K-6-090 000 →2K_6_090000 <b>4146-FX</b> <b>900-FC</b> UFI, 2K-6-090001→ <b>4108-FC</b>	<b>749-AC</b> <b>750-ACC</b>
<b>1.9 TDI 4motion 77 kW (105 PS)</b> BLS	11.08→ 08.10	<b>505-OX</b>	for cold areas	<b>608-AP</b> <b>9009-AP</b>	M&H, →2K-6-090 000 →2K_6_090000 <b>4146-FX</b> <b>900-FC</b> UFI, 2K-6-090001→ <b>4108-FC</b>	<b>749-AC</b> <b>750-ACC</b>
<b>2.0 EcoFuel 80 kW (109 PS)</b> BSX	04.06→ 05.15	<b>529-OS</b>		<b>901-AR</b>	with integrated pressure regulator (4bar) <b>4289-FP</b>	<b>749-AC</b> <b>750-ACC</b>
<b>2.0 SDI 51 kW (70 PS)</b> BDJ, BST	03.04→ 08.10	<b>505-OX</b>		<b>901-AR</b>	M&H, →2K-6-090 001 UFI, 2K-6-090001→ <b>900-FC</b> <b>4146-FX</b> <b>4108-FC</b>	<b>749-AC</b> <b>750-ACC</b>
<b>2.0 TDI 103 kW (140 PS)</b> BMM	09.07→ 08.10	<b>505-OX</b>	for cold areas	<b>608-AP</b> <b>9009-AP</b>	<b>4108-FC</b>	<b>749-AC</b> <b>750-ACC</b>
<b>2.0 TDI 81 kW (110 PS)</b> CLCA	08.10→ 05.15	<b>4502-OX</b>	for cold areas	<b>608-AP</b> <b>9009-AP</b>		
<b>2.0 TDI 62 kW (85 PS)</b> CFHE	11.10→ 05.15	<b>4502-OX</b>	for cold areas	<b>608-AP</b> <b>9009-AP</b>		
<b>2.0 TDI 125 kW (170 PS)</b> CFJA	05.12→ 05.15	<b>4502-OX</b>	for cold areas	<b>608-AP</b> <b>9009-AP</b>		
<b>2.0 TDI 16V 103 kW (140 PS)</b> CFHC, CLCB	11.10→ 05.15	<b>4502-OX</b>	for cold areas	<b>608-AP</b> <b>9009-AP</b>		
<b>2.0 TDI 16V 4motion 103 kW (140 PS)</b> CFHC	11.10→ 05.15	<b>4502-OX</b>	for cold areas	<b>608-AP</b> <b>9009-AP</b>		
<b>2.0 TDI 4motion 81 kW (110 PS)</b> CFHF	08.10→ 05.15	<b>4502-OX</b>	for cold areas	<b>608-AP</b> <b>9009-AP</b>		

					
<b>CADDY III Box Body/MPV (2KA, 2KH, 2CA, 2CH)</b>					
<b>2.0 TDI 4motion 62 kW (85 PS)</b> CFHE	12.10→ 05.15	<b>4502-OX</b>	for cold areas	<b>608-AP</b> <b>9009-AP</b>	
<b>CADDY IV Box Body/MPV (SAA, SAH)</b>					
<b>1.0 TSI 75 kW (102 PS)</b> CHZG, DKRE	11.15→ 09.20	<b>4678-OS</b>			
<b>1.2 TSI 62 kW (84 PS)</b> CYVC	06.15→ 09.20	<b>4678-OS</b>			<b>4108-FC</b> <b>4579-FX</b>
<b>1.4 TGI CNG 81 kW (110 PS)</b> CPWA	06.15→ 09.20	<b>4678-OS</b>			
<b>1.4 TSI 92 kW (125 PS)</b> CZCB	05.15→ 09.20	<b>4678-OS</b>			
<b>1.4 TSI 96 kW (131 PS)</b> DJKD	06.19→ 09.20	<b>4678-OS</b>			
<b>1.6 81 kW (110 PS)</b> CWVA	11.15→ 09.20	<b>4678-OS</b>		<b>608-AP</b> <b>9010-AP</b>	
<b>1.6 TDI 55 kW (75 PS)</b> CAYE	05.15→ 11.17	<b>4502-OX</b>	for cold areas	<b>608-AP</b> <b>9009-AP</b>	<b>4942-FX</b>
<b>1.6 TDI 75 kW (102 PS)</b> CAYD	05.15→ 09.20	<b>4502-OX</b>	for cold areas	<b>608-AP</b> <b>9009-AP</b>	<b>4942-FX</b>
<b>2.0 TDI 55 kW (75 PS)</b> CUUF, DFSC, DFSF	05.15→ 09.20		for cold areas	<b>608-AP</b> <b>9009-AP</b>	<b>4579-FX</b>
<b>2.0 TDI 75 kW (102 PS)</b> CUUD, DFSD	05.15→ 09.20		for cold areas	<b>608-AP</b> <b>9009-AP</b>	<b>4579-FX</b>
<b>2.0 TDI 103 kW (140 PS)</b> CFHC, CLCB	05.15→ 09.20	<b>4502-OX</b>	for cold areas	<b>608-AP</b> <b>9009-AP</b>	<b>4108-FC</b> <b>4579-FX</b>
<b>2.0 TDI 110 kW (150 PS)</b> CUUB, DFSB	05.15→ 09.20		for cold areas	<b>608-AP</b> <b>9009-AP</b>	<b>4579-FX</b>
<b>2.0 TDI 81 kW (110 PS)</b> CLCA	09.15→ 09.20	<b>4502-OX</b>	for cold areas	<b>608-AP</b> <b>9009-AP</b>	<b>4579-FX</b>
<b>2.0 TDI 4motion 81 kW (110 PS)</b> CFHF, CLCA	05.15→ 09.20	<b>4502-OX</b>	for cold areas	<b>608-AP</b> <b>9009-AP</b>	<b>4579-FX</b> <b>4942-FX</b>
<b>2.0 TDI 4motion 90 kW (122 PS)</b> CUUE, DFSE	05.15→ 09.20				<b>4579-FX</b>
<b>2.0 TDI 4motion 103 kW (140 PS)</b> CFHC	05.15→ 09.20	<b>4502-OX</b>	for cold areas	<b>608-AP</b> <b>9009-AP</b>	<b>4108-FC</b> <b>4579-FX</b>
<b>2.0 TDI 4motion 55 kW (75 PS)</b> DFSC	11.15→ 07.19				<b>4579-FX</b>
<b>2.0 TDI 4motion 110 kW (150 PS)</b> DFSB	11.15→ 09.20				<b>4579-FX</b>
<b>CADDY V Box Body/MPV (SBA, SBH)</b>					
<b>1.6 SRE 81 kW (110 PS)</b> DWYA	02.21→	<b>4678-OS</b>			
<b>CRAFTER 30-35 Bus (2E_)</b>					
<b>2.0 TDI 80 kW (109 PS)</b> CKTB, CSLA	05.11→ 12.16	<b>4502-OX</b>		<b>4163-AP</b>	<b>4663-FP</b> <b>4228-AC</b> <b>4229-ACC</b>



					
<b>CRAFTER 30-35 Bus (2E_)</b>					
2.0 TDI 100 kW (136 PS) CKTC	05.11→ 12.16	4502-OX	4163-AP	4663-FP	4228-AC 4229-ACC
2.0 TDI 120 kW (163 PS) CKUB, CSNA	07.11→ 12.16	4502-OX	4163-AP	4663-FP	4228-AC 4229-ACC
2.0 TDI 105 kW (142 PS) CKUC	10.11→ 12.16	4502-OX	4163-AP	4663-FP	4228-AC 4229-ACC
2.0 TDI 84 kW (114 PS) CSLB	11.13→ 12.16	4502-OX	4163-AP	4663-FP	
2.0 TDI 4motion 120 kW (163 PS) CKUB, CSNA	11.11→ 12.16	4502-OX	4163-AP	4663-FP	4228-AC 4229-ACC
2.5 TDI 65 kW (88 PS) BJJ, CEBA	04.06→ 07.11	488-OX	4163-AP	4122-FX	4228-AC 4229-ACC
2.5 TDI 80 kW (109 PS) BJK, CEBB	04.06→ 05.13	488-OX	4163-AP	4122-FX	4228-AC 4229-ACC
2.5 TDI 100 kW (136 PS) BJL, CECA	04.06→ 05.13	488-OX	4163-AP	4122-FX	4228-AC 4229-ACC
2.5 TDI 120 kW (163 PS) BJM, CECB	04.06→ 07.11	488-OX	4163-AP	4122-FX	4228-AC 4229-ACC
<b>CRAFTER 30-50 Platform/Chassis (2F )</b>					
2.0 TDI 80 kW (109 PS) CKTB, CSLA	05.11→ 12.16	4502-OX	4163-AP	4663-FP	4228-AC 4229-ACC
2.0 TDI 100 kW (136 PS) CKTC	05.11→ 12.16	4502-OX	4163-AP	4663-FP	4228-AC 4229-ACC
2.0 TDI 120 kW (163 PS) CKUB, CSNA	07.11→ 12.16	4502-OX	4163-AP	4663-FP	4228-AC 4229-ACC
2.0 TDI 105 kW (142 PS) CKUC	10.11→ 12.16	4502-OX	4163-AP	4663-FP	4228-AC 4229-ACC
2.0 TDI 84 kW (114 PS) CSLB	11.13→ 12.16	4502-OX	4163-AP	4663-FP	
2.0 TDI 103 kW (140 PS) CSLC	11.15→ 12.16	4502-OX	4163-AP	4663-FP	
2.0 TDI 4motion 120 kW (163 PS) CKUB, CSNA	11.11→ 12.16	4502-OX	4163-AP	4663-FP	4228-AC 4229-ACC
2.5 TDI 65 kW (88 PS) BJJ, CEBA	04.06→ 07.11	488-OX	4163-AP	4122-FX	4228-AC 4229-ACC
2.5 TDI 80 kW (109 PS) BJK, CEBB	04.06→ 05.13	488-OX	4163-AP	4122-FX	4228-AC 4229-ACC
2.5 TDI 100 kW (136 PS) BJL, CECA	04.06→ 05.13	488-OX	4163-AP	4122-FX	4228-AC 4229-ACC
2.5 TDI 120 kW (163 PS) BJM, CECB	04.06→ 07.11	488-OX	4163-AP	4122-FX	4228-AC 4229-ACC
<b>CRAFTER 30-50 Van (2E_)</b>					
2.0 TDI 80 kW (109 PS) CKTB, CSLA	05.11→ 12.16	4502-OX	4163-AP	4663-FP	4228-AC 4229-ACC
2.0 TDI 100 kW (136 PS) CKTC	05.11→ 12.16	4502-OX	4163-AP	4663-FP	4228-AC 4229-ACC
2.0 TDI 120 kW (163 PS) CKUB, CSNA	07.11→ 12.16	4502-OX	4163-AP	4663-FP	4228-AC 4229-ACC



					
<b>CRAFTER 30-50 Van (2E_)</b>					
<b>2.0 TDI</b> 105 kW (142 PS) CKUC	10.11→ 12.16	<b>4502-OX</b>	<b>4163-AP</b>	<b>4663-FP</b>	<b>4228-AC</b> <b>4229-ACC</b>
<b>2.0 TDI</b> 84 kW (114 PS) CSLB	11.13→ 12.16	<b>4502-OX</b>	<b>4163-AP</b>	<b>4663-FP</b>	
<b>2.0 TDI</b> 103 kW (140 PS) CSLC	11.15→ 12.16	<b>4502-OX</b>	<b>4163-AP</b>	<b>4663-FP</b>	
<b>2.0 TDI 4motion</b> 120 kW (163 PS) CKUB, CSNA	07.11→ 12.16	<b>4502-OX</b>	<b>4163-AP</b>	<b>4663-FP</b>	<b>4228-AC</b> <b>4229-ACC</b>
<b>2.5 TDI</b> 65 kW (88 PS) BJJ, CEBA	04.06→ 07.11	<b>488-OX</b>	<b>4163-AP</b>	<b>4122-FX</b>	<b>4228-AC</b> <b>4229-ACC</b>
<b>2.5 TDI</b> 80 kW (109 PS) BJK, CEBB	04.06→ 05.13	<b>488-OX</b>	<b>4163-AP</b>	<b>4122-FX</b>	<b>4228-AC</b> <b>4229-ACC</b>
<b>2.5 TDI</b> 100 kW (136 PS) BJL, CECA	04.06→ 05.13	<b>488-OX</b>	<b>4163-AP</b>	<b>4122-FX</b>	<b>4228-AC</b> <b>4229-ACC</b>
<b>2.5 TDI</b> 120 kW (163 PS) BJM, CECB	04.06→ 07.11	<b>488-OX</b>	<b>4163-AP</b>	<b>4122-FX</b>	<b>4228-AC</b> <b>4229-ACC</b>
<b>FOX Van (5Z1)</b>					
<b>1.2</b> 44 kW (60 PS) CHFA	09.10→ 12.11		<b>907-AP</b>		
<b>GOLF II Van (19E, 1G1)</b>					
<b>1.3</b> 40 kW (55 PS) HK, MH, NZ	08.83→ 07.90			<b>032-FP</b>	
<b>1.6</b>	08.89→ 07.91		<b>078-AP</b>		
<b>1.6 D</b> 40 kW (54 PS) JP	08.83→ 07.91		<b>125-AP</b>	<b>075-FS</b> <b>181-FP</b>	
<b>1.8 i</b> 65-66 kW (88-90 PS) RP	08.87→ 07.91		<b>078-AP</b>		
<b>GOLF III Van (1H1)</b>					
<b>1.4</b> 40-44 kW (54-60 PS) ABD, AEX	08.91→ 05.96	<b>188-OS</b>			
<b>1.6</b>	08.92→ 06.95		<b>176-AP</b>		
<b>1.8</b> 63-66 kW (86-90 PS) ABS, ADZ	08.91→ 12.97		<b>176-AP</b>		
<b>1.8</b> 55 kW (75 PS) AAM	08.91→ 07.95		<b>176-AP</b>		
<b>1.9 D</b> 55 kW (75 PS) AAZ	08.91→ 07.95		<b>176-AP</b>		
<b>1.9 SDI</b> 47-48 kW (64-65 PS) AEY	08.95→ 09.97		<b>176-AP</b>		
<b>1.9 TDI</b> 66 kW (90 PS) 1Z	08.91→ 09.97		<b>176-AP</b>		
<b>2.0</b> 85 kW (115 PS) AGG	08.95→ 09.97		<b>176-AP</b>		
<b>2.0 GTI</b> 110 kW (150 PS) ABF	08.91→ 09.97		<b>176-AP</b>		
<b>GOLF IV Van (1J1)</b>					
<b>1.9 SDI</b> 50 kW (68 PS) AQM	11.98→ 05.04	<b>488-OX</b>	<b>503-AP</b>		
<b>1.9 TDI</b> 81 kW (110 PS) AHF	10.97→ 05.04	<b>488-OX</b>	<b>503-AP</b>		





**V**





					
<b>GOLF IV Van (1J1)</b>					
<b>1.9 TDI</b> 66 kW (90 PS) AGR	05.00→ 09.02	<b>488-OX</b>		<b>503-AP</b>	
<b>1.9 TDI</b> 96 kW (130 PS) ASZ	04.01→ 05.04	<b>488-OX</b>		<b>503-AP</b>	
<b>1.9 TDI 4motion</b> 85 kW (115 PS) AUY	01.00→ 04.01	<b>488-OX</b>		<b>503-AP</b>	
<b>GOLF PLUS Van (521)</b>					
<b>1.2 TSi</b> 77 kW (105 PS) CBZB	11.09→ 08.14			<b>901-AR</b>	
<b>1.4 TSi</b> 118 kW (160 PS) CAVD	01.09→ 09.12		for cold areas	<b>608-AP</b> <b>9009-AP</b>	
<b>1.4 TSi</b> 90 kW (122 PS) CAXA	01.09→ 08.14			<b>901-AR</b>	
<b>1.6 TDi</b> 66 kW (90 PS) CAYB	02.09→ 08.14	<b>4502-OX</b>		<b>608-AP</b>	
<b>1.6 TDi</b> 77 kW (105 PS) CAYC	02.09→ 08.14	<b>4502-OX</b>		<b>608-AP</b>	<b>4108-FC</b>
<b>2.0 TDi</b> 103 kW (140 PS) CFHC	11.09→ 08.14	<b>4502-OX</b>	for cold areas	<b>608-AP</b> <b>9009-AP</b>	<b>4108-FC</b>
<b>GOLF VAN IV Variant (1J5)</b>					
<b>1.4</b> 55 kW (75 PS) AXP, BCA	05.00→ 06.06	<b>188-OS</b>		<b>430-AP</b>	
<b>1.6</b> 77 kW (105 PS) AUS, AZD, BCB	05.00→ 06.06	<b>188-OS</b>			
<b>1.9 SDI</b> 50 kW (68 PS) AQM	05.99→ 05.06	<b>488-OX</b>		<b>503-AP</b>	
<b>1.9 TDi</b> 66-67 kW (90-91 PS) AGR, ALH	05.99→ 05.06	<b>488-OX</b>		<b>503-AP</b>	
<b>1.9 TDi</b> 81 kW (110 PS) AHF, ASV	05.99→ 05.06	<b>488-OX</b>		<b>503-AP</b>	
<b>1.9 TDi</b> 85 kW (115 PS) AJM	05.99→ 04.02	<b>488-OX</b>		<b>503-AP</b>	
<b>1.9 TDi</b> 74 kW (101 PS) ATD, AXR	02.00→ 06.06	<b>488-OX</b>		<b>503-AP</b>	
<b>1.9 TDi</b> 96 kW (130 PS) ASZ	04.01→ 05.06			<b>503-AP</b>	
<b>GOLF VAN VI Variant (AJ5)</b>					
<b>1.2 TSi</b> 77 kW (105 PS) CBZB	09.09→ 05.14			<b>901-AR</b>	
<b>1.4 TSi</b> 118 kW (160 PS) CAVD	07.09→ 10.12		for cold areas	<b>608-AP</b> <b>9009-AP</b>	
<b>1.4 TSi</b> 90 kW (122 PS) CAXA	07.09→ 05.14			<b>901-AR</b>	
<b>1.6 TDi</b> 66 kW (90 PS) CAYB	12.09→ 10.12	<b>4502-OX</b>	for cold areas	<b>9009-AP</b>	
<b>1.6 TDi BlueMotion</b> 77 kW (105 PS) CAYC	07.09→ 05.14	<b>4502-OX</b>	for cold areas	<b>608-AP</b> <b>9009-AP</b>	<b>4108-FC</b>
<b>2.0 TDi</b> 103 kW (140 PS) CBDB	07.09→ 05.14	<b>505-OX</b>	for cold areas	<b>608-AP</b> <b>9009-AP</b>	<b>4108-FC</b>
<b>2.0 TDi</b> 103 kW (140 PS) CFHC	07.09→ 05.14	<b>4502-OX</b>	for cold areas	<b>608-AP</b> <b>9009-AP</b>	<b>4108-FC</b>

**V**





					
<b>GOLF VAN VII Variant (BA5)</b>					
<b>1.2 TSi BlueMotion 77 kW (105 PS)</b> CJZA	04.13→ 03.17		<b>4678-OS</b>		
<b>1.2 TSi BlueMotion 63 kW (86 PS)</b> CJZB, CYVA	05.13→ 03.17		<b>4678-OS</b>		
<b>1.4 TSi BlueMotion 103 kW (140 PS)</b> CHPA	05.13→ 03.17		<b>4678-OS</b>		
<b>1.4 TSi BlueMotion 90 kW (122 PS)</b> CXSA	05.13→ 03.17		<b>4678-OS</b>		
<b>1.6 TDi BlueMotion 66 kW (90 PS)</b> CLHB, CRKA, CXXA	05.13→ 03.17			<b>4529-AP</b>	
<b>1.6 TDi BlueMotion 77 kW (105 PS)</b> CLHA	05.13→ 03.17			<b>4529-AP</b>	
<b>1.6 TDi BlueMotion 81 kW (110 PS)</b> CRKB	05.13→ 03.17			<b>4529-AP</b>	
<b>1.6 TDi BlueMotion 4motion 77 kW (105 PS)</b> CLHA	05.13→ 03.17			<b>4529-AP</b>	
<b>2.0 TDi BlueMotion 110 kW (150 PS)</b> CRBC, CRLB	04.13→ 03.17			<b>4529-AP</b>	
<b>2.0 TDi BlueMotion 4motion 110 kW (150 PS)</b> CRBC, CRLB	04.13→ 03.17			<b>4529-AP</b>	
<b>GOLF VI Van (5K1_)</b>					
<b>1.2 TSi 63 kW (86 PS)</b> CBZA	05.10→ 11.12			<b>901-AR</b>	
<b>1.2 TSi BlueMotion 77 kW (105 PS)</b> CBZB	05.09→ 11.12			<b>901-AR</b>	
<b>1.4 TSi 118 kW (160 PS)</b> CAVD	10.08→ 11.12			<b>608-AP</b> <b>9009-AP</b>	
			for cold areas		
<b>1.6 TDi 66 kW (90 PS)</b> CAYB	02.09→ 11.12	<b>4502-OX</b>		<b>608-AP</b> <b>9009-AP</b>	
			for cold areas		
<b>1.6 TDi BlueMotion 77 kW (105 PS)</b> CAYC	05.09→ 11.12	<b>4502-OX</b>		<b>608-AP</b> <b>9009-AP</b>	<b>4108-FC</b>
			for cold areas		
<b>2.0 GTi 155 kW (211 PS)</b> CCZB	02.09→ 11.12	<b>4297-OS</b>		<b>608-AP</b>	
<b>2.0 TDi 103 kW (140 PS)</b> CFFB	09.09→ 11.12	<b>4502-OX</b>		<b>608-AP</b> <b>9009-AP</b>	<b>4108-FC</b>
			for cold areas		
<b>2.0 TDi 103-104 kW (140-141 PS)</b> CJAA	09.09→ 11.12	<b>505-OX</b>		<b>608-AP</b> <b>9009-AP</b>	<b>4108-FC</b>
			for cold areas		
<b>2.0 TDi 125 kW (170 PS)</b> CFGB	05.10→ 11.12	<b>4502-OX</b>		<b>608-AP</b> <b>9009-AP</b>	
			for cold areas		
<b>TSi 90 kW (122 PS)</b> CAXA	10.08→ 11.12			<b>901-AR</b>	
<b>GOLF VII Van (5G1)</b>					
<b>1.2 TSi BlueMotion 63 kW (86 PS)</b> CJZB	08.12→		<b>4678-OS</b>		
<b>1.2 TSi BlueMotion 77 kW (105 PS)</b> CJZA	11.12→		<b>4678-OS</b>		
<b>1.4 TSi BlueMotion 103 kW (140 PS)</b> CHPA	08.12→		<b>4678-OS</b>		
<b>1.4 TSi BlueMotion 90 kW (122 PS)</b> CXSA	05.13→		<b>4678-OS</b>		





**V**

					
<b>GOLF VII Van (5G1)</b>					
<b>1.6 TDi BlueMotion</b> 77 kW (105 PS) CLHA	08.12→			<b>4529-AP</b>	<b>4579-FX</b>
<b>1.6 TDi BlueMotion</b> 66 kW (90 PS) CRKA	04.13→			<b>4529-AP</b>	<b>4579-FX</b>
<b>1.6 TDi BlueMotion</b> 81 kW (110 PS) CRKB, CXXB	11.13→			<b>4529-AP</b>	<b>4579-FX</b>
<b>2.0 GTD</b> 135 kW (184 PS) CUNA	04.13→			<b>4529-AP</b>	<b>4579-FX</b>
<b>2.0 GTi</b> 162 kW (220 PS) CHHB	04.13→			<b>9010-AP</b>	
<b>2.0 GTi</b> 169 kW (230 PS) CHHA	04.15→			<b>4529-AP</b>	
<b>2.0 TDi BlueMotion</b> 110 kW (150 PS) CKFC	05.13→			<b>4529-AP</b>	
<b>2.0 TDi BlueMotion 4motion</b> 110 kW (150 PS) CRBC	05.13→			<b>4529-AP</b>	<b>4579-FX</b>
<b>GOLF Van III Variant (1H5)</b>					
<b>1.4</b> 40-44 kW (54-60 PS) ABD, AEX	05.93→ 07.95	<b>188-OS</b>			
<b>1.8</b> 55 kW (75 PS) AAM	07.93→ 02.99			<b>176-AP</b>	
<b>1.8</b> 63-66 kW (86-90 PS) ABS, ADZ	08.93→ 12.99			<b>176-AP</b>	
<b>1.9</b> 47-50 kW (64-68 PS) 1Y	08.93→ 02.99			<b>176-AP</b>	
<b>1.9 SDI</b> 47-48 kW (64-65 PS) AEY	07.95→ 02.99			<b>176-AP</b>	
<b>1.9 TDI</b> 66-67 kW (90-91 PS) 1Z, AHU	08.93→ 12.99			<b>176-AP</b>	
<b>1.9 TDI</b> 81 kW (110 PS) AFN	05.96→ 02.99			<b>176-AP</b>	
<b>KOMBI Bus (T2)</b>					
<b>1.6</b>	09.74→ 12.88			<b>059-AP</b>	
<b>KOMBI Platform/Chassis (T2)</b>					
<b>1.6 D</b> 37-44 kW (50-60 PS) BE	02.81→ 12.86		→07.82 →08.82	<b>125-AP</b> <b>034-AR</b>	
<b>KOMBI Van (T2)</b>					
<b>1.6 D</b> 37-44 kW (50-60 PS) BE	02.81→ 12.86		→07.82 →08.82	<b>125-AP</b> <b>034-AR</b>	
<b>LOAD UP (121, 122, BL1, BL2)</b>					
<b>1.0</b> 44 kW (60 PS) CHYA, DAFA	12.14→ 11.19	<b>4678-OS</b>			<b>4884-ACC</b>
<b>1.0 BlueMotion</b> 55 kW (75 PS) CHYB	05.16→ 11.19	<b>4678-OS</b>			
<b>1.0 EcoFuel</b> 50 kW (68 PS) CPGA	12.14→ 08.20	<b>4678-OS</b>			<b>4884-ACC</b>
<b>1.0 TSi BlueMotion</b> 66 kW (90 PS) CHZA	05.16→ 09.18	<b>4678-OS</b>			
<b>e-Load Up</b> 60 kW (82 PS) EABA	12.14→				<b>4884-ACC</b>

					
<b>LT 28-35 I Bus (281-363)</b>					
2.0 55 kW (75 PS) CH	04.75→ 09.83	<b>073-OS</b>		<b>034-AR</b>	
2.4 66 kW (90 PS) DL	12.82→ 07.92	<b>557-OS</b>			
2.4 D 55 kW (75 PS) CP	01.79→ 09.83				<b>075-FS</b>
2.4 D 55-57 kW (75-78 PS) DW	12.82→ 07.92	<b>156-OS</b>		→12.85 01.86→07.88 08.88→	<b>075-FS</b> <b>181-FP</b> <b>182-FP</b>
2.4 D 51 kW (70 PS) 1S, ACT	08.89→ 06.96	<b>156-OS</b>			<b>182-FP</b>
2.4 TD 75-80 kW (102-109 PS) DV	12.82→ 07.89	<b>156-OS</b>		→04.86 05.86→07.88 08.88→	<b>075-FS</b> <b>181-FP</b> <b>182-FP</b>
2.4 TD 68 kW (93 PS) 1G	08.89→ 08.92	<b>156-OS</b>			<b>075-FS</b> <b>181-FP</b> <b>182-FP</b>
2.4 TD 70 kW (95 PS) ACL	09.92→ 06.96	<b>156-OS</b>			<b>075-FS</b> <b>181-FP</b> <b>182-FP</b>
2.4 i 69-70 kW (94-95 PS) 1E	08.89→ 06.96	<b>557-OS</b>		(P)	<b>032-FP</b> <b>632-FP</b>
<b>LT 28-35 I Platform/Chassis (281-363)</b>					
2.0 55 kW (75 PS) CH	04.75→ 09.83	<b>073-OS</b>		<b>034-AR</b>	
2.4 66 kW (90 PS) DL	12.82→ 07.92	<b>557-OS</b>			
2.4 D 55 kW (75 PS) CP	01.79→ 09.83				<b>075-FS</b>
2.4 D 55-57 kW (75-78 PS) DW	12.82→ 02.91	<b>156-OS</b>		→12.85 01.86→07.88 08.88→	<b>075-FS</b> <b>181-FP</b> <b>182-FP</b>
2.4 D 51 kW (70 PS) 1S, ACT	08.90→ 06.96	<b>156-OS</b>			<b>182-FP</b>
2.4 D Syncro 55-57 kW (75-78 PS) DW	08.91→ 07.92	<b>156-OS</b>			<b>075-FS</b> <b>181-FP</b> <b>182-FP</b>
2.4 D Syncro 51 kW (70 PS) 1S	08.91→ 07.92	<b>156-OS</b>			<b>182-FP</b>
2.4 Syncro 66 kW (90 PS) DL	08.91→ 07.92	<b>557-OS</b>			
2.4 Syncro 69-70 kW (94-95 PS) 1E	08.92→ 07.94	<b>557-OS</b>		(P)	<b>032-FP</b> <b>632-FP</b>
2.4 TD 75-80 kW (102-109 PS) DV	12.82→ 08.92	<b>156-OS</b>		→04.86 05.86→07.88 08.88→	<b>075-FS</b> <b>181-FP</b> <b>182-FP</b>
2.4 TD 68 kW (93 PS) 1G	08.90→ 08.92	<b>156-OS</b>			<b>075-FS</b> <b>181-FP</b> <b>182-FP</b>
2.4 TD 70 kW (95 PS) ACL	08.92→ 06.96	<b>156-OS</b>			<b>075-FS</b> <b>181-FP</b> <b>182-FP</b>









					
<b>LT 28-35 I Platform/Chassis (281-363)</b>					
<b>2.4 TD Syncro</b> 68 kW (93 PS) 1G	08.91→ 07.92	<b>156-OS</b>			<b>075-FS</b> <b>181-FP</b> <b>182-FP</b>
<b>2.4 TD Syncro</b> 75-80 kW (102-109 PS) DV	08.91→ 07.92	<b>156-OS</b>			<b>075-FS</b> <b>181-FP</b> <b>182-FP</b>
<b>2.4 TD Syncro</b> 70 kW (95 PS) ACL	08.92→ 04.96	<b>156-OS</b>			<b>075-FS</b> <b>181-FP</b> <b>182-FP</b>
<b>2.4 i</b> 69-70 kW (94-95 PS) 1E	03.94→ 06.96	<b>557-OS</b>			<b>032-FP</b> (P) <b>632-FP</b>
<b>2.7 D</b> 48 kW (65 PS) CG	11.75→ 01.80		<b>034-AR</b>		
<b>LT 28-35 I Van (281-363)</b>					
<b>2.0</b> 55 kW (75 PS) CH	04.75→ 09.83	<b>073-OS</b>	<b>034-AR</b>		
<b>2.4</b> 66 kW (90 PS) DL	12.82→ 07.92	<b>557-OS</b>			
<b>2.4 D</b> 55 kW (75 PS) CP	01.79→ 09.83				<b>075-FS</b>
<b>2.4 D</b> 55-57 kW (75-78 PS) DW	12.82→ 07.92	<b>156-OS</b>		→12.85 01.86→07.88 08.88→	<b>075-FS</b> <b>181-FP</b> <b>182-FP</b>
<b>2.4 D</b> 51 kW (70 PS) 1S, ACT	07.90→ 05.96	<b>156-OS</b>			<b>182-FP</b>
<b>2.4 TD</b> 75-80 kW (102-109 PS) DV	02.86→ 08.92	<b>156-OS</b>		→04.86 05.86→07.88 08.88→	<b>075-FS</b> <b>181-FP</b> <b>182-FP</b>
<b>2.4 TD</b> 68 kW (93 PS) 1G	08.88→ 08.92	<b>156-OS</b>			<b>075-FS</b> <b>181-FP</b> <b>182-FP</b>
<b>2.4 TD</b> 70 kW (95 PS) ACL	06.92→ 05.96	<b>156-OS</b>			<b>075-FS</b> <b>181-FP</b> <b>182-FP</b>
<b>2.4 TD Syncro</b> 70 kW (95 PS) ACL	08.92→ 04.96	<b>156-OS</b>			<b>075-FS</b> <b>181-FP</b> <b>182-FP</b>
<b>2.4 i</b> 69-70 kW (94-95 PS) 1E	03.94→ 06.96	<b>557-OS</b>			<b>032-FP</b> (P) <b>632-FP</b>
<b>2.7 D</b> 48 kW (65 PS) CG	11.75→ 01.80		<b>034-AR</b>		
<b>LT 28-35 II Bus (2DB, 2DE, 2DK)</b>					
<b>2.3</b> 105 kW (143 PS) AGL	05.96→ 07.06	<b>227-OX</b>	(18)	<b>243-AP</b> <b>392-AP</b>	<b>325-FP</b> <b>734-AC</b>
<b>2.5 SDI</b> 55 kW (75 PS) AGX	07.96→ 07.06	<b>488-OX</b>		<b>243-AP</b>	<b>421-FP</b> <b>734-AC</b>
<b>2.5 TDI</b> 75 kW (102 PS) AHD	05.96→ 08.99	<b>488-OX</b>		<b>243-AP</b>	<b>421-FP</b> <b>734-AC</b>
<b>2.5 TDI</b> 66 kW (90 PS) APA	05.99→ 07.06	<b>488-OX</b>		<b>243-AP</b>	<b>421-FP</b> <b>734-AC</b>
<b>2.5 TDI</b> 80 kW (109 PS) ANJ, AVR	05.99→ 07.06	<b>488-OX</b>		<b>243-AP</b>	<b>421-FP</b> <b>734-AC</b>





					
<b>LT 28-35 II Bus (2DB, 2DE, 2DK)</b>					
2.5 TDI 61 kW (83 PS) BBE	05.01→ 07.06	488-OX	243-AP	421-FP	734-AC
2.5 TDI 70 kW (95 PS) BBF	05.01→ 07.06	488-OX	243-AP	421-FP	734-AC
2.8 TDI 92 kW (125 PS) AGK	07.97→ 05.03	478-OS	243-AP	421-FP	734-AC
2.8 TDI 96 kW (130 PS) ATA	01.99→ 01.02	478-OS	243-AP	421-FP	734-AC
2.8 TDI 116 kW (158 PS) AUH	05.01→ 06.06	478-OS	243-AP	4025-FX	734-AC
2.8 TDI 116 kW (158 PS) BCQ	05.01→ 06.06		243-AP	421-FP	734-AC
<b>LT 28-46 II Platform/Chassis (2DC, 2DF, 2DG, 2DL, 2DM)</b>					
2.3 105 kW (143 PS) AGL	06.96→ 07.06	227-OX	(18) 243-AP 392-AP	325-FP	734-AC
2.5 SDI 55 kW (75 PS) AGX	09.96→ 07.06	488-OX	243-AP	421-FP	734-AC
2.5 TDI 75 kW (102 PS) AHD	06.96→ 08.99	488-OX	243-AP	421-FP	734-AC
2.5 TDI 66 kW (90 PS) APA	05.99→ 07.06	488-OX	243-AP	421-FP	734-AC
2.5 TDI 80 kW (109 PS) ANJ, AVR	05.99→ 07.06	488-OX	243-AP	421-FP	734-AC
2.5 TDI 61 kW (83 PS) BBE	05.01→ 07.06	488-OX	243-AP	421-FP	734-AC
2.5 TDI 70 kW (95 PS) BBF	05.01→ 07.06	488-OX	243-AP	421-FP	734-AC
2.8 TDI 92 kW (125 PS) AGK	07.97→ 01.02	478-OS	243-AP	421-FP	734-AC
2.8 TDI 96 kW (130 PS) ATA	01.99→ 07.06	478-OS	243-AP	421-FP	734-AC
2.8 TDI 116 kW (158 PS) AUH	04.02→ 07.06	478-OS	243-AP	4025-FX	734-AC
<b>LT 28-46 II Van (2DA, 2DD, 2DH)</b>					
2.3 105 kW (143 PS) AGL	05.96→ 07.06	227-OX	(18) 243-AP 392-AP	325-FP	734-AC
2.5 SDI 55 kW (75 PS) AGX	09.96→ 07.06	488-OX	243-AP	421-FP	734-AC
2.5 TDI 75 kW (102 PS) AHD	05.96→ 08.99	488-OX	243-AP	421-FP	734-AC
2.5 TDI 66 kW (90 PS) APA	05.99→ 07.06	488-OX	243-AP	421-FP	734-AC
2.5 TDI 80 kW (109 PS) ANJ, AVR	05.99→ 07.06	488-OX	243-AP	421-FP	734-AC
2.5 TDI 61 kW (83 PS) BBE	05.01→ 07.06	488-OX	243-AP	421-FP	734-AC
2.5 TDI 70 kW (95 PS) BBF	05.01→ 07.06	488-OX	243-AP	421-FP	734-AC
2.8 TDI 92 kW (125 PS) AGK	07.97→ 01.02	478-OS	243-AP	421-FP	734-AC
2.8 TDI 96 kW (130 PS) ATA	01.99→ 07.06	478-OS	243-AP	421-FP	734-AC
2.8 TDI 116 kW (158 PS) AUH	04.02→ 07.06	478-OS	243-AP	4025-FX	734-AC
2.8 TDI 116 kW (158 PS) BCQ	04.02→ 07.06	488-OX	243-AP	421-FP	734-AC















					
<b>LT 40-55   Platform/Chassis (293-909)</b>					
2.0 55 kW (75 PS) CH	04.75→ 09.83	<b>073-OS</b>		<b>034-AR</b>	
2.4 66 kW (90 PS) DL	08.85→ 07.89	<b>557-OS</b>			
2.4 69-70 kW (94-95 PS) 1E	08.88→ 07.89	<b>557-OS</b>			(P) <b>032-FP</b> <b>632-FP</b>
2.4 D 55-57 kW (75-78 PS) DW	12.82→ 02.91	<b>156-OS</b>			08.88→ <b>182-FP</b>
2.4 D 51 kW (70 PS) 1S, ACT	08.90→ 06.96	<b>156-OS</b>			(22) <b>182-FP</b>
2.4 Syncro 66 kW (90 PS) DL	12.82→ 07.89	<b>557-OS</b>			
2.4 TD 75-80 kW (102-109 PS) DV	12.82→ 08.92	<b>156-OS</b>			01.86→07.88 <b>181-FP</b> 08.88→ <b>182-FP</b>
2.4 TD 68 kW (93 PS) 1G	08.88→ 07.91	<b>156-OS</b>			<b>182-FP</b>
2.4 TD 70 kW (95 PS) ACL	08.92→ 06.96	<b>156-OS</b>			<b>182-FP</b>
2.4 TD Syncro 68 kW (93 PS) 1G	08.91→ 07.92	<b>156-OS</b>			<b>182-FP</b>
2.4 TD Syncro 75-80 kW (102-109 PS) DV	08.91→ 07.92	<b>156-OS</b>			<b>182-FP</b>
2.4 TD Syncro 70 kW (95 PS) ACL	08.92→ 04.96	<b>156-OS</b>			<b>181-FP</b> <b>182-FP</b>
2.4 i 69-70 kW (94-95 PS) 1E	03.94→ 06.96	<b>557-OS</b>			(P) <b>032-FP</b> <b>632-FP</b>
<b>LT 40-55   Van (291-512)</b>					
2.0 55 kW (75 PS) CH	04.75→ 09.83	<b>073-OS</b>		<b>034-AR</b>	
2.4 66 kW (90 PS) DL	12.82→ 07.92	<b>557-OS</b>			
2.4 4WD 66 kW (90 PS) DL	12.82→ 07.92	<b>557-OS</b>			
2.4 D 55 kW (75 PS) CP	01.79→ 09.83				<b>075-FS</b>
2.4 D 55-57 kW (75-78 PS) DW	12.82→ 07.92	<b>156-OS</b>			→12.85 <b>075-FS</b> 01.86→07.88 <b>181-FP</b> 08.88→ <b>182-FP</b>
2.4 D 51 kW (70 PS) 1S, ACT	07.90→ 05.96	<b>156-OS</b>			(22) <b>182-FP</b>
2.4 D 4WD 55-57 kW (75-78 PS) DW	01.79→ 03.86	<b>156-OS</b>			→12.85 <b>182-FP</b> 01.86→ <b>075-FS</b> <b>181-FP</b>
2.4 TD 75-80 kW (102-109 PS) DV	02.86→ 08.92	<b>156-OS</b>			→07.88 <b>075-FS</b> 08.88→ <b>181-FP</b> <b>182-FP</b>
2.4 TD 68 kW (93 PS) 1G	08.88→ 08.92	<b>156-OS</b>			<b>075-FS</b> <b>181-FP</b> <b>182-FP</b>
2.4 TD 70 kW (95 PS) ACL	06.92→ 05.96	<b>156-OS</b>			<b>075-FS</b> <b>181-FP</b> <b>182-FP</b>

**V**

					
<b>LT 40-55 I Van (291-512)</b>					
<b>2.4 TD 4WD 75-80 kW (102-109 PS)</b> DV	08.78→ 07.92	<b>156-OS</b>			→12.85 01.86→07.88 08.88→ <b>075-FS</b> <b>181-FP</b> <b>182-FP</b>
<b>2.4 TD Syncro 70 kW (95 PS)</b> ACL	08.92→ 04.96	<b>156-OS</b>			<b>075-FS</b> <b>181-FP</b> <b>182-FP</b>
<b>2.4 i 69-70 kW (94-95 PS)</b> 1E	01.93→ 06.96	<b>557-OS</b>			(P) <b>032-FP</b> <b>632-FP</b>
<b>MULTIVAN V (7HM, 7HN, 7HF, 7EF, 7EM, 7EN)</b>					
<b>1.9 TDI 77 kW (105 PS)</b> AXB	04.03→ 11.09	<b>505-OX</b>	(18)	<b>4654-AP</b> <b>681-AP</b>	<b>967-FP</b> <b>4533-AC</b> <b>949-ACC</b>
<b>1.9 TDI 63 kW (85 PS)</b> AXC	04.03→ 11.09	<b>505-OX</b>	(18)	<b>4654-AP</b> <b>681-AP</b>	<b>967-FP</b> <b>4533-AC</b> <b>949-ACC</b>
<b>1.9 TDI 62 kW (84 PS)</b> BRR	01.06→ 11.09	<b>505-OX</b>	(18)	<b>4654-AP</b> <b>681-AP</b>	<b>967-FP</b> <b>4533-AC</b> <b>949-ACC</b>
<b>1.9 TDI 75 kW (102 PS)</b> BRS	06.06→ 11.09	<b>505-OX</b>	(18)	<b>4654-AP</b> <b>681-AP</b>	<b>967-FP</b> <b>4533-AC</b> <b>949-ACC</b>
<b>2.0 85 kW (115 PS)</b> AXA	11.03→ 08.15	<b>529-OS</b>	(18)	<b>4654-AP</b> <b>681-AP</b>	<b>419-FP</b> <b>4533-AC</b> <b>949-ACC</b>
<b>2.0 BiTDI 132 kW (180 PS)</b> CFCA	09.09→ 08.15	<b>4744-OS</b>	(18)	<b>4654-AP</b>	<b>967-FP</b>
<b>2.0 BiTDI 4motion 132 kW (180 PS)</b> CFCA	09.09→ 08.15	<b>4744-OS</b>	(18)	<b>4654-AP</b>	<b>967-FP</b>
<b>2.0 TDI 62 kW (84 PS)</b> CAAA	09.09→ 08.15	<b>4502-OX</b>	(18)	<b>4654-AP</b> <b>681-AP</b>	<b>967-FP</b> <b>4533-AC</b> <b>949-ACC</b>
<b>2.0 TDI 75 kW (102 PS)</b> CAAB	09.09→ 08.15	<b>4502-OX</b>	(18)	<b>4654-AP</b> <b>681-AP</b>	<b>967-FP</b> <b>4533-AC</b> <b>949-ACC</b>
<b>2.0 TDI 103 kW (140 PS)</b> CAAC, CCHA	09.09→ 08.15	<b>4502-OX</b>	(18)	<b>4654-AP</b> <b>681-AP</b>	<b>967-FP</b> <b>4533-AC</b> <b>949-ACC</b>
<b>2.0 TDI 100 kW (136 PS)</b> CAAE, CCHB	05.10→ 08.15	<b>4502-OX</b>	(18)	<b>4654-AP</b> <b>681-AP</b>	<b>967-FP</b> <b>4533-AC</b> <b>949-ACC</b>
<b>2.0 TDI 84 kW (114 PS)</b> CAAD	05.11→ 08.15	<b>4502-OX</b>	(18)	<b>4654-AP</b> <b>681-AP</b>	<b>967-FP</b> <b>4533-AC</b> <b>949-ACC</b>
<b>2.0 TDI 4motion 103 kW (140 PS)</b> CAAC, CCHA	09.09→ 08.15	<b>4502-OX</b>	(18)	<b>4654-AP</b> <b>681-AP</b>	<b>967-FP</b> <b>4533-AC</b> <b>949-ACC</b>
<b>2.0 TDI 4motion 100 kW (136 PS)</b> CAAE, CCHB	05.10→ 08.15	<b>4502-OX</b>	(18)	<b>4654-AP</b> <b>681-AP</b>	<b>967-FP</b> <b>4533-AC</b> <b>949-ACC</b>
<b>2.0 TSI 150 kW (204 PS)</b> CJKA	05.11→ 08.15	<b>4297-OS</b>	(18)	<b>4654-AP</b> <b>681-AP</b>	<b>971-FP</b> <b>4533-AC</b> <b>949-ACC</b>
<b>2.0 TSI 110 kW (150 PS)</b> CJKB	07.12→ 08.15	<b>4297-OS</b>	(18)	<b>4654-AP</b> <b>681-AP</b>	<b>971-FP</b> <b>4533-AC</b> <b>949-ACC</b>
<b>2.0 TSI 4motion 150 kW (204 PS)</b> CJKA	07.11→ 08.15	<b>4297-OS</b>	(18)	<b>4654-AP</b> <b>681-AP</b>	<b>971-FP</b> <b>4533-AC</b> <b>949-ACC</b>
<b>2.5 TDI 96 kW (130 PS)</b> AXD, BNZ	04.03→ 11.09	<b>505-OX</b>	(18)	<b>4654-AP</b> <b>681-AP</b>	<b>967-FP</b> <b>4533-AC</b> <b>949-ACC</b>
<b>2.5 TDI 96-128 kW (131-174 PS)</b> AXE, BPC	04.03→ 11.09	<b>505-OX</b>	(18)	<b>4654-AP</b> <b>681-AP</b>	<b>967-FP</b> <b>4533-AC</b> <b>949-ACC</b>
<b>2.5 TDI 120 kW (163 PS)</b> BLJ	11.03→ 11.09	<b>505-OX</b>	(18)	<b>4654-AP</b> <b>681-AP</b>	<b>967-FP</b> <b>4533-AC</b> <b>949-ACC</b>

						
<b>MULTIVAN V (7HM, 7HN, 7HF, 7EF, 7EM, 7EN)</b>						
<b>2.5 TDI 4motion</b> 96 kW (130 PS) AXD, BNZ	07.04→ 11.09	<b>505-OX</b>	(18)	<b>4654-AP</b> <b>681-AP</b>	<b>967-FP</b>	<b>4533-AC</b> <b>949-ACC</b>
<b>2.5 TDI 4motion</b> 96-128 kW (131-174 PS) AXE, BPC	07.04→ 11.09	<b>505-OX</b>	(18)	<b>4654-AP</b> <b>681-AP</b>	<b>967-FP</b>	<b>4533-AC</b> <b>949-ACC</b>
<b>3.2 V6</b> 170 kW (231 PS) BDL	02.04→ 06.04	<b>563-OX</b>	(18)	<b>4654-AP</b> <b>681-AP</b>	<b>419-FP</b>	<b>4533-AC</b> <b>949-ACC</b>
<b>3.2 V6</b> 173 kW (235 PS) BKK, CFLA	02.04→ 12.09	<b>563-OX</b>	(18)	<b>4654-AP</b> <b>681-AP</b>	<b>419-FP</b>	<b>4533-AC</b> <b>949-ACC</b>
<b>3.2 V6 4motion</b> 173 kW (235 PS) BKK, CFLA	07.04→ 12.09	<b>563-OX</b>	(18)	<b>4654-AP</b> <b>681-AP</b>	<b>419-FP</b>	<b>4533-AC</b> <b>949-ACC</b>
<b>MULTIVAN VI (SGF, SGM, SGN, SHM, SHN)</b>						
<b>2.0 TDI</b> 62 kW (84 PS) CXGA	04.15→			<b>681-AP</b>	<b>967-FP</b>	
<b>2.0 TDI</b> 75 kW (102 PS) CAAB	04.15→	<b>4502-OX</b>	(18)	<b>4654-AP</b>	<b>967-FP</b>	
<b>2.0 TDI</b> 75 kW (102 PS) CXGB	04.15→		(18)	<b>4654-AP</b>	<b>967-FP</b>	
<b>2.0 TDI</b> 103 kW (140 PS) CAAC	04.15→	<b>4502-OX</b>	(18)	<b>4654-AP</b>		
<b>2.0 TDI</b> 110 kW (150 PS) CXFA, CXHA	04.15→			<b>681-AP</b>		
<b>2.0 TDI</b> 132 kW (180 PS) CFCA	04.15→	<b>4744-OS</b>	(18)	<b>4654-AP</b>		
<b>2.0 TDI</b> 150 kW (204 PS) CXEB	06.15→			<b>681-AP</b>		
<b>2.0 TDI</b> 84 kW (114 PS) CXHB	05.16→			<b>681-AP</b>		
<b>2.0 TDI</b> 146 kW (199 PS) CXEC	11.18→			<b>681-AP</b>		
<b>2.0 TDI 4motion</b> 103 kW (140 PS) CAAC	06.15→	<b>4502-OX</b>	(18)	<b>4654-AP</b>		
<b>2.0 TDI 4motion</b> 132 kW (180 PS) CFCA	06.15→	<b>4744-OS</b>	(18)	<b>4654-AP</b>		
<b>2.0 TDI 4motion</b> 150 kW (204 PS) CXEB	06.15→			<b>681-AP</b>		
<b>2.0 TDI 4motion</b> 110 kW (150 PS) CXFA, CXHA	08.15→			<b>681-AP</b>		
<b>2.0 TDI 4motion</b> 146 kW (199 PS) CXEC	12.18→			<b>681-AP</b>		
<b>2.0 TSI</b> 110 kW (150 PS) CJKB	04.15→	<b>4297-OS</b>	(18)	<b>4654-AP</b>		
<b>2.0 TSI</b> 150 kW (204 PS) CJKA	04.15→	<b>4297-OS</b>	(18)	<b>4654-AP</b>		
<b>2.0 TSI 4motion</b> 150 kW (204 PS) CJKA	06.15→	<b>4297-OS</b>	(18)	<b>4654-AP</b>		
<b>PASSAT B3/B4 (315, 3A5)</b>						
<b>1.8</b> 55 kW (75 PS) AAM	10.93→ 12.96			<b>078-AP</b>		
<b>1.9 TD</b> 55 kW (75 PS) AAZ	10.93→ 12.96			<b>078-AP</b>		
<b>2.0</b> 85 kW (115 PS) 2E	08.91→ 12.95			<b>078-AP</b>		
<b>2.0 Syncro</b> 85 kW (115 PS) 2E	09.89→ 10.93			<b>078-AP</b>		

**V**





					
<b>PASSAT B7 Estate Van (365)</b>					
<b>1.4 TSi BlueMotion</b> 90 kW (122 PS) CAXA	08.10→ 12.14			<b>901-AR</b>	
<b>1.6 TDi BlueMotion</b> 77 kW (105 PS) CAYC	08.10→ 12.14		for cold areas	<b>608-AP</b> <b>9009-AP</b>	<b>4504-FX</b>
<b>1.8 TFSi</b> 118 kW (160 PS) CDAA	08.10→ 12.14	<b>4297-OS</b>		<b>608-AP</b>	
<b>2.0 TDi BlueMotion</b> 103 kW (140 PS) CFFB	08.10→ 12.14	<b>4502-OX</b>	for cold areas	<b>608-AP</b> <b>9009-AP</b>	<b>4108-FC</b>
<b>2.0 TDi BlueMotion</b> 125 kW (170 PS) CFGB, CLLA	08.10→ 12.14	<b>4502-OX</b>	for cold areas	<b>608-AP</b> <b>9009-AP</b>	<b>4108-FC</b> <b>4504-FX</b>
<b>3.6 FSi 4motion</b> 220 kW (300 PS) BWS	01.11→ 12.14	<b>505-OX</b>		<b>4006-AP</b>	
<b>POLO Hatchback Van (86CF)</b>					
<b>1.0 33 kW</b> (45 PS) AAU	08.92→ 07.94	<b>188-OS</b> <b>225-OS</b>		<b>077-AR</b>	<b>032-FP</b> <b>703-AC</b>
<b>1.3 40 kW</b> (55 PS) AAV	08.92→ 07.94	<b>188-OS</b> <b>225-OS</b>		<b>077-AR</b>	<b>032-FP</b> (P) <b>632-FP</b>
<b>1.4 D</b> 35 kW (48 PS) 1W	08.92→ 07.94	<b>557-OS</b>		<b>059-AP</b>	<b>182-FP</b>
<b>POLO Van (6R)</b>					
<b>1.0 44 kW</b> (60 PS) CHYA	01.14→	<b>4678-OS</b>			
<b>1.0 55 kW</b> (75 PS) CHYB	01.14→	<b>4678-OS</b>			
<b>1.0 TSi</b> 70 kW (95 PS) CHZB	11.14→	<b>4678-OS</b>			
<b>1.2 44 kW</b> (60 PS) CGPB	03.09→ 05.14			<b>907-AP</b>	
<b>1.2 BlueMotion</b> 51 kW (70 PS) CGPA	03.09→ 05.14			<b>907-AP</b>	
<b>1.2 TDi BlueMotion</b> 55 kW (75 PS) CFWA	10.09→ 05.14			<b>4459-AR</b>	
<b>1.2 TSi</b> 81 kW (110 PS) CJZD	01.14→	<b>4678-OS</b>			
<b>1.2 TSi</b> 66 kW (90 PS) CJZC	02.14→	<b>4678-OS</b>			
<b>1.2 TSi BlueMotion</b> 77 kW (105 PS) CBZB	11.09→ 05.14			<b>4459-AR</b>	
<b>1.4 63 kW</b> (85 PS) CGGB	03.09→ 05.14	<b>188-OS</b>			
<b>1.4 GTi</b> 132 kW (180 PS) CAVE	05.10→ 05.14			<b>4459-AR</b>	
<b>1.4 TDi</b> 66 kW (90 PS) CUSB	02.14→	<b>4730-OS</b>			
<b>1.4 TDi</b> 55 kW (75 PS) CUSA, CYZB	03.14→	<b>4730-OS</b>			
<b>1.4 TSi</b> 110 kW (150 PS) CZEA	05.14→	<b>4678-OS</b>			
<b>1.6 TDi</b> 55 kW (75 PS) CAYA	06.09→ 05.14	<b>4502-OX</b>		<b>4459-AR</b>	
<b>1.6 TDi</b> 77 kW (105 PS) CAYC	06.09→ 05.14	<b>4502-OX</b>		<b>4459-AR</b>	
<b>1.6 TDi BlueMotion</b> 66 kW (90 PS) CAYB	06.09→ 05.14	<b>4502-OX</b>		<b>4459-AR</b>	











<b>POLO Van Estate Van (6V5)</b>							
1.4 40-44 kW (54-60 PS) AEX	08.97→ 12.99		<b>188-OS</b>				
1.4 55 kW (75 PS) AUA	06.00→ 09.01		<b>188-OS</b>		<b>430-AP</b>		
1.6 55 kW (75 PS) AEE	09.97→ 12.98				<b>077-AR</b>	(AL) <b>080-FP</b> (AL) <b>268-FP</b>	
1.9 SDI 47-48 kW (64-65 PS) AEY	05.96→ 08.96				<b>490-AP</b>		
1.9 SDI 50 kW (68 PS) AGP, AQM	10.99→ 09.01		<b>488-OX</b>		<b>447-AP</b>		
<b>POLO Van Hatchback Van (6N1)</b>							
1.0 33 kW (45 PS) AEV	10.94→ 12.99		<b>188-OS</b> <b>225-OS</b>		<b>077-AR</b>	(P) <b>032-FP</b> <b>632-FP</b>	<b>703-AC</b>
<b>SCIROCCO Van (137)</b>							
1.4 TSi 118 kW (160 PS) CAVD	06.08→ 05.14			for cold areas	<b>608-AP</b> <b>9009-AP</b>		
1.4 TSi 90 kW (122 PS) CAXA	08.08→ 05.14			for cold areas	<b>608-AP</b> <b>9009-AP</b>		
2.0 TDi 103 kW (140 PS) CBDB	08.08→ 05.14		<b>505-OX</b>	for cold areas	<b>608-AP</b> <b>9009-AP</b>		
2.0 TDi 103 kW (140 PS) CFHC	08.08→ 05.14		<b>4502-OX</b>	for cold areas	<b>608-AP</b> <b>9009-AP</b>		
2.0 TDi 125 kW (170 PS) CBBB	05.09→ 05.14		<b>505-OX</b>	for cold areas	<b>608-AP</b> <b>9009-AP</b>		
2.0 TDi 125 kW (170 PS) CFGB	05.09→ 05.14		<b>4502-OX</b>	for cold areas	<b>608-AP</b> <b>9009-AP</b>		
2.0 TFSi 155 kW (211 PS) CCZB	11.09→ 05.14		<b>4297-OS</b>		<b>608-AP</b>		
<b>SHARAN VAN (7N1, 7N2)</b>							
1.4 TSI 110 kW (150 PS) CAVA, CTHA	05.10→ 11.15			for cold areas	<b>9009-AP</b>	<b>4686-FP</b>	
2.0 TDI 100 kW (136 PS) CFFA	05.10→ 05.11			for cold areas	<b>9009-AP</b>	<b>4504-FX</b>	
2.0 TDI 103 kW (140 PS) CFFB	05.10→ 11.15			for cold areas	<b>9009-AP</b>	<b>4504-FX</b>	
2.0 TDI 125 kW (170 PS) CFGB	08.10→ 01.13			for cold areas	<b>9009-AP</b>	<b>4504-FX</b>	
2.0 TDI 85 kW (115 PS) CFFE	05.11→ 11.15			for cold areas	<b>9009-AP</b>	<b>4504-FX</b>	
2.0 TSI 147 kW (200 PS) CCZA	12.10→ 11.15					<b>4686-FP</b>	
<b>TIGUAN VAN (5N_)</b>							
1.4 TSI (5N1) 110 kW (150 PS) CAVA	05.08→ 05.10			for cold areas	<b>9009-AP</b>		
1.4 TSI (5N1) 90 kW (122 PS) CAXA	08.10→ 05.11			for cold areas	<b>9009-AP</b>		
1.4 TSI (5N2) 118 kW (160 PS) CTHD	09.12→ 07.18			for cold areas	<b>9009-AP</b>		

**V**





					
<b>TIGUAN VAN (5N_)</b>					
<b>1.4 TSI 4motion (5N2)</b> 118 kW (160 PS) CTHD	09.12→ 07.18		for cold areas	<b>9009-AP</b>	
<b>2.0 TDI (5N1)</b> 81 kW (110 PS) CFFD	05.10→ 07.11		for cold areas	<b>9009-AP</b>	<b>4504-FX</b>
<b>2.0 TDI (5N1, 5N2)</b> 103 kW (140 PS) CFFB	11.09→ 07.18		for cold areas	<b>9009-AP</b>	<b>4504-FX</b>
<b>2.0 TDI 4motion (5N1, 5N2)</b> 103 kW (140 PS) CBAB	11.07→ 07.18		for cold areas	<b>9009-AP</b>	
<b>2.0 TDI 4motion (5N1, 5N2)</b> 103 kW (140 PS) CFFB, CLJA	11.09→ 07.18		for cold areas	<b>9009-AP</b>	<b>4504-FX</b>
<b>2.0 TDI 4motion (5N1, 5N2)</b> 125 kW (170 PS) CFGB	05.10→ 05.13		for cold areas	<b>9009-AP</b>	<b>4504-FX</b>
<b>2.0 TDI 4motion (5N2)</b> 130 kW (177 PS) CFGC	11.12→ 07.18		for cold areas	<b>9009-AP</b>	<b>4504-FX</b>
<b>TOURAN VAN (1T1, 1T2)</b>					
<b>1.9 TDI</b> 77 kW (105 PS) BKC, BXE	08.03→ 11.06		for cold areas	<b>9009-AP</b>	
<b>1.9 TDI</b> 74 kW (100 PS) AVQ	10.03→ 05.05		for cold areas	<b>9009-AP</b>	
<b>1.9 TDI</b> 66 kW (90 PS) BRU, BXF, BXJ	11.04→ 05.10		for cold areas	<b>9009-AP</b>	
<b>2.0 TDI</b> 100 kW (136 PS) AZV	02.03→ 05.10		for cold areas	<b>9009-AP</b>	
<b>2.0 TDi</b> 103 kW (140 PS) BKD	08.03→ 05.10		for cold areas	<b>9009-AP</b>	
<b>2.0 TDi</b> 103 kW (140 PS) BMM	12.05→ 05.10		for cold areas	<b>9009-AP</b>	
<b>TOURAN VAN (1T3)</b>					
<b>1.4 TSI</b> 125 kW (170 PS) CAVB, CTHB	05.10→ 05.15		for cold areas	<b>9009-AP</b>	
<b>1.4 TSI</b> 103 kW (140 PS) CAVC, CTHC	05.10→ 05.15		for cold areas	<b>9009-AP</b>	
<b>1.4 TSi EcoFuel</b> 110 kW (150 PS) CDGA	05.10→ 05.15		for cold areas	<b>9009-AP</b>	
<b>1.6 TDI</b> 66 kW (90 PS) CAYB	05.10→ 05.15		for cold areas	<b>9009-AP</b>	
<b>1.6 TDI</b> 77 kW (105 PS) CAYC	05.10→ 05.15		for cold areas	<b>9009-AP</b>	
<b>2.0 TDI</b> 103 kW (140 PS) CFHC	05.10→ 05.15		for cold areas	<b>9009-AP</b>	
<b>2.0 TDi</b> 125 kW (170 PS) CFJA	05.10→ 01.13		for cold areas	<b>9009-AP</b>	
<b>TRANSPORTER / CARAVELLE VI Bus (SGB, SGG, SGJ, SGC, SHB, SHJ)</b>					
<b>2.0 TDI</b> 62 kW (84 PS) CAAA	04.15→	<b>4502-OX</b>	(18)	<b>4654-AP</b>	<b>967-FP</b>
<b>2.0 TDI</b> 62 kW (84 PS) CXGA	04.15→		(18)	<b>4654-AP</b>	<b>967-FP</b>
<b>2.0 TDI</b> 75 kW (102 PS) CAAB	04.15→	<b>4502-OX</b>	(18)	<b>4654-AP</b>	<b>967-FP</b>
<b>2.0 TDI</b> 75 kW (102 PS) CXGB	04.15→		(18)	<b>4654-AP</b>	<b>967-FP</b>







					
<b>TRANSPORTER / CARAVELLE VI Bus (SGB, SGG, SGJ, SGC, SHB, SHJ)</b>					
2.0 TDI 103 kW (140 PS) CAAC	04.15→	4502-OX	(18)	4654-AP	967-FP
2.0 TDI 110 kW (150 PS) CXFA, CXHA	04.15→			681-AP	
2.0 TDI 132 kW (180 PS) CFCA	04.15→	4744-OS	(18)	4654-AP	967-FP
2.0 TDI 150 kW (204 PS) CXEB	06.15→			681-AP	
2.0 TDI 84 kW (114 PS) CXHB	05.16→			681-AP	
2.0 TDI 146 kW (199 PS) CXEC	11.18→			681-AP	
2.0 TDI 4motion 103 kW (140 PS) CAAC	06.15→	4502-OX	(18)	4654-AP	967-FP
2.0 TDI 4motion 132 kW (180 PS) CFCA	06.15→	4744-OS	(18)	4654-AP	967-FP
2.0 TDI 4motion 150 kW (204 PS) CXEB	06.15→			681-AP	
2.0 TDI 4motion 110 kW (150 PS) CXFA, CXHA	08.15→			681-AP	
2.0 TSI 110 kW (150 PS) CJKB	04.15→	4297-OS	(18)	4654-AP	
2.0 TSI 150 kW (204 PS) CJKA	04.15→	4297-OS	(18)	4654-AP	
2.0 TSI 4motion 150 kW (204 PS) CJKA	06.15→	4297-OS	(18)	4654-AP	
<b>TRANSPORTER I Bus (22, 24, 25, 28)</b>					
1.6 35 kW (48 PS) B	06.66→ 07.67			059-AP	
<b>TRANSPORTER I Platform/Chassis (26)</b>					
1.6 35 kW (48 PS) B	08.64→ 12.68			059-AP	
<b>TRANSPORTER I Van (21, 23)</b>					
1.6 35 kW (48 PS) B	08.64→ 12.68			059-AP	
<b>TRANSPORTER II Bus</b>					
1.6 33-37 kW (46-50 PS) AF	08.67→ 07.70			059-AP	
1.6 35-48 kW (48-53 PS) AD, AH, AS	08.70→ 04.79			059-AP	
1.7 49 kW (66-67 PS) CA, CB	08.71→ 10.73			059-AP	
1.8 50 kW (68 PS) AP	11.73→ 07.75			059-AP	
2.0 51 kW (70 PS) CJ, GD, GE	08.75→ 04.79			059-AP	
<b>TRANSPORTER II Platform/Chassis</b>					
1.6 35-48 kW (48-50 PS) AD, AS	08.68→ 07.79			059-AP	
<b>TRANSPORTER II Van</b>					
1.6 35-48 kW (48-50 PS) AD, AS	08.70→ 07.79			059-AP	
1.7 49 kW (66-67 PS) CA, CB	08.71→ 12.73			059-AP	

**V**







					
<b>TRANSPORTER II Van</b>					
<b>1.8</b> 50 kW (68 PS) AP	11.73→ 07.75			<b>059-AP</b>	
<b>2.0</b> 51 kW (70 PS) CJ, GD, GE	08.76→ 07.79			<b>059-AP</b>	
<b>TRANSPORTER III Bus</b>					
<b>1.6</b> 37-50 kW (50-67 PS) CT	05.79→ 12.82	<b>097-OS</b>		<b>059-AP</b>	
<b>1.6 D</b> 37 kW (50 PS) CS	01.81→ 07.87	<b>557-OS</b>		<b>125-AP</b>	CAV <b>030-FC</b> Bosch <b>075-FS</b>
<b>1.6 TD</b> 51 kW (70 PS) JX	08.84→ 07.92	<b>557-OS</b>		<b>034-AR</b> <b>125-AP</b>	CAV <b>030-FC</b> Bosch, →07.87 <b>075-FS</b> Bosch, 08.87→01.88 <b>181-FP</b> Bosch, 02.88→ <b>182-FP</b>
<b>1.6 TD Syncro</b> 51 kW (70 PS) JX	03.86→ 07.92	<b>557-OS</b>		<b>034-AR</b> <b>125-AP</b>	CAV <b>030-FC</b> Bosch, →07.87 <b>075-FS</b> Bosch, 08.87→01.88 <b>181-FP</b> Bosch, 02.88→ <b>182-FP</b>
<b>1.7 D</b> 42 kW (57 PS) KY	10.86→ 07.92	<b>557-OS</b>		<b>125-AP</b>	CAV <b>030-FC</b> Bosch, →07.87 <b>075-FS</b> Bosch, 08.87→01.88 <b>181-FP</b> Bosch, 02.88→ <b>182-FP</b>
<b>1.9</b> 44 kW (60 PS) DF	08.82→ 07.92	<b>097-OS</b>	(13)	<b>034-AR</b> <b>059-AP</b>	
<b>1.9</b> 57 kW (78 PS) DG	08.82→ 07.92	<b>097-OS</b>	(13)	<b>034-AR</b> <b>059-AP</b>	
<b>1.9</b> 60-62 kW (82-84 PS) DH	01.83→ 07.85	<b>097-OS</b>	(13)	<b>034-AR</b> <b>059-AP</b>	
<b>1.9</b> 66 kW (90 PS) GW	08.83→ 07.85	<b>097-OS</b>		<b>034-AR</b> <b>059-AP</b>	
<b>1.9</b> 54-68 kW (73-92 PS) SP	08.87→ 07.89	<b>097-OS</b>	(13)	<b>034-AR</b> <b>059-AP</b>	
<b>1.9 Syncro</b> 57 kW (78 PS) DG	02.85→ 07.92	<b>097-OS</b>	(13)	<b>034-AR</b> <b>059-AP</b>	
<b>2.0</b> 51 kW (70 PS) CU, CV	05.79→ 12.82			<b>059-AP</b>	
<b>2.1</b> 82 kW (112 PS) DJ	08.84→ 07.92	<b>097-OS</b>			(P) <b>032-FP</b> <b>632-FP</b>
<b>2.1</b> 67-71 kW (91-97 PS) MV	08.85→ 07.92	<b>097-OS</b>			(P) <b>032-FP</b> <b>632-FP</b>
<b>2.1</b> 64 kW (87 PS) SR	10.86→ 07.92	<b>097-OS</b>			(P) <b>032-FP</b> <b>632-FP</b>
<b>2.1 Cat</b> 67-71 kW (91-97 PS) MV	06.89→ 07.92	<b>097-OS</b>			(P) <b>032-FP</b> <b>632-FP</b>
<b>2.1 Syncro</b> 67-71 kW (91-97 PS) MV	08.85→ 07.92	<b>097-OS</b>			(P) <b>032-FP</b> <b>632-FP</b>





					
<b>TRANSPORTER III Bus</b>					
<b>2.1 Syncro 82 kW (112 PS)</b> DJ	01.86→ 07.92	<b>097-OS</b>			(P) <b>032-FP</b> <b>632-FP</b>
<b>2.1 Syncro 64 kW (87 PS)</b> SR	10.86→ 07.92	<b>097-OS</b>			(P) <b>032-FP</b> <b>632-FP</b>
<b>2.1 i 68-70 kW (92-95 PS)</b> SS	07.89→ 07.92	<b>097-OS</b>			(P) <b>032-FP</b> <b>632-FP</b>
<b>TRANSPORTER III Platform/ Chassis</b>					
<b>1.6 D 37 kW (50 PS)</b> CS	01.81→ 07.87	<b>557-OS</b>	<b>125-AP</b>	CAV Bosch	<b>030-FC</b> <b>075-FS</b>
<b>1.6 TD 51 kW (70 PS)</b> JX	10.84→ 07.92	<b>557-OS</b>	<b>034-AR</b> <b>125-AP</b>	CAV Bosch, →07.87 Bosch, 08.87→01.88 Bosch, 02.88→	<b>030-FC</b> <b>075-FS</b> <b>181-FP</b> <b>182-FP</b>
<b>1.6 TD 51 kW (70 PS)</b> JX	08.85→ 07.87	<b>557-OS</b>	<b>034-AR</b> <b>125-AP</b>	CAV Bosch	<b>030-FC</b> <b>075-FS</b>
<b>1.6 TD Syncro 51 kW (70 PS)</b> JX	03.86→ 07.92	<b>557-OS</b>	<b>034-AR</b> <b>125-AP</b>	CAV Bosch, →07.87 Bosch, 08.87→01.88 Bosch, 02.88→	<b>030-FC</b> <b>075-FS</b> <b>181-FP</b> <b>182-FP</b>
<b>1.7 D 42 kW (57 PS)</b> KY	08.85→ 07.87	<b>557-OS</b>	<b>125-AP</b>	CAV Bosch	<b>030-FC</b> <b>075-FS</b>
<b>1.7 D 42 kW (57 PS)</b> KY	07.89→ 07.92	<b>557-OS</b>	<b>125-AP</b>	CAV Bosch Bosch	<b>030-FC</b> <b>075-FS</b> <b>182-FP</b>
<b>1.9 57 kW (78 PS)</b> DG	08.82→ 07.92	<b>097-OS</b>	(13) <b>034-AR</b> <b>059-AP</b>		
<b>1.9 44 kW (60 PS)</b> DF	09.82→ 07.92	<b>097-OS</b>	(13) <b>034-AR</b> <b>059-AP</b>		
<b>1.9 60-62 kW (82-84 PS)</b> DH	10.84→ 02.89	<b>097-OS</b>	(13) <b>034-AR</b> <b>059-AP</b>		
<b>1.9 Syncro 57 kW (78 PS)</b> DG	12.84→ 07.92	<b>097-OS</b>	(13) <b>034-AR</b> <b>059-AP</b>		
<b>2.0 51 kW (70 PS)</b> CU	05.79→ 04.86		<b>059-AP</b>		
<b>2.1 67-71 kW (91-97 PS)</b> MV	08.85→ 07.92	<b>097-OS</b>			(P) <b>032-FP</b> <b>632-FP</b>
<b>2.1 82 kW (112 PS)</b> DJ	03.86→ 07.92	<b>097-OS</b>			(P) <b>032-FP</b> <b>632-FP</b>
<b>2.1 Syncro 67-71 kW (91-97 PS)</b> MV	08.85→ 07.92	<b>097-OS</b>			(P) <b>032-FP</b> <b>632-FP</b>
<b>2.1 Syncro 82 kW (112 PS)</b> DJ	03.86→ 07.92	<b>097-OS</b>			(P) <b>032-FP</b> <b>632-FP</b>
<b>2.1 i 68-70 kW (92-95 PS)</b> SS	07.89→ 07.92	<b>097-OS</b>			(P) <b>032-FP</b> <b>632-FP</b>

**V**





					
<b>TRANSPORTER III Van</b>					
<b>1.6</b> 37-50 kW (50-67 PS) CT	05.79→ 12.82	<b>097-OS</b>		<b>059-AP</b>	
<b>1.6 D</b> 37 kW (50 PS) CS	01.81→ 07.87	<b>557-OS</b>		<b>125-AP</b>	CAV <b>030-FC</b> Bosch <b>075-FS</b>
<b>1.6 TD</b> 51 kW (70 PS) JX	10.84→ 07.92	<b>557-OS</b>		<b>034-AR</b> <b>125-AP</b>	CAV <b>030-FC</b> Bosch, →07.87 <b>075-FS</b> Bosch, 08.87→01.88 <b>181-FP</b> Bosch, 02.88→ <b>182-FP</b>
<b>1.6 TD Syncro</b> 51 kW (70 PS) JX	03.86→ 07.92	<b>557-OS</b>		<b>034-AR</b> <b>125-AP</b>	CAV <b>030-FC</b> Bosch, →07.87 <b>075-FS</b> Bosch, 08.87→01.88 <b>181-FP</b> Bosch, 02.88→ <b>182-FP</b>
<b>1.7 D</b> 42 kW (57 PS) KY	08.84→ 07.92	<b>557-OS</b>		<b>125-AP</b>	CAV <b>030-FC</b> Bosch, →07.87 <b>075-FS</b> Bosch, 08.87→01.88 <b>181-FP</b> Bosch, 02.88→ <b>182-FP</b>
<b>1.9</b> 44 kW (60 PS) DF	10.82→ 07.92	<b>097-OS</b>	(13)	<b>034-AR</b> <b>059-AP</b>	
<b>1.9</b> 57 kW (78 PS) DG	10.82→ 07.92	<b>097-OS</b>	(13)	<b>034-AR</b> <b>059-AP</b>	
<b>1.9</b> 66 kW (90 PS) GW	08.83→ 02.89	<b>097-OS</b>		<b>034-AR</b> <b>059-AP</b>	
<b>1.9</b> 60-62 kW (82-84 PS) DH	10.84→ 02.89	<b>097-OS</b>	(13)	<b>034-AR</b> <b>059-AP</b>	
<b>1.9 Syncro</b> 57 kW (78 PS) DG	11.84→ 07.92	<b>097-OS</b>	(13)	<b>034-AR</b> <b>059-AP</b>	
<b>2.0</b> 51 kW (70 PS) CU	05.79→ 04.86			<b>059-AP</b>	
<b>2.1</b> 67-71 kW (91-97 PS) MV	08.85→ 07.92	<b>097-OS</b>			(P) <b>032-FP</b> <b>632-FP</b>
<b>2.1</b> 82 kW (112 PS) DJ	03.86→ 07.92	<b>097-OS</b>			(P) <b>032-FP</b> <b>632-FP</b>
<b>2.1 Syncro</b> 67-71 kW (91-97 PS) MV	08.85→ 07.92	<b>097-OS</b>			(P) <b>032-FP</b> <b>632-FP</b>
<b>2.1 Syncro</b> 82 kW (112 PS) DJ	03.86→ 07.92	<b>097-OS</b>			(P) <b>032-FP</b> <b>632-FP</b>
<b>2.1 i</b> 68-70 kW (92-95 PS) SS	07.89→ 07.92	<b>097-OS</b>			(P) <b>032-FP</b> <b>632-FP</b>
<b>TRANSPORTER IV Bus (70B, 70C, 7DB, 7DK, 70J, 70K, 7DC, 7DJ)</b>					
<b>1.8</b> 49 kW (67 PS) PD	12.90→ 07.92	<b>073-OS</b>		<b>293-AR</b>	
<b>1.9 D</b> 44-45 kW (60-61 PS) 1X	09.90→ 12.95	<b>515-OS</b>		<b>293-AR</b>	<b>182-FP</b>
<b>1.9 D</b> 44-45 kW (60-61 PS) 1X	09.90→ 12.95	<b>515-OS</b>		<b>293-AR</b>	<b>182-FP</b>
					<b>728-AC</b>
					<b>728-AC</b>
					<b>728-AC</b>

**V**





						
<b>TRANSPORTER IV Bus (70B, 70C, 7DB, 7DK, 70J, 70K, 7DC, 7DJ)</b>						
1.9 TD 50 kW (68 PS) ABL	10.92→ 04.03	→07.96 08.96→	515-OS 513-OS	→08.95 09.95→	293-AR 286-AP	182-FP 728-AC
2.0 62 kW (84 PS) AAC	09.90→ 04.03		073-OS	→08.95 09.95→	293-AR 286-AP	(P) 032-FP 632-FP
2.4 D 57 kW (78 PS) AAB	09.90→ 04.98		156-OS	→08.95 09.95→	293-AR 286-AP	182-FP 728-AC
2.4 D 55 kW (75 PS) AJA	08.97→ 04.03		156-OS		286-AP	182-FP 728-AC
2.4 D Syncro 57 kW (78 PS) AAB	10.92→ 09.98		156-OS	→08.95 09.95→	293-AR 286-AP	182-FP 728-AC
2.5 81 kW (110 PS) AEU	09.90→ 06.03		156-OS		286-AP	(P) 032-FP 632-FP
2.5 80-81 kW (108-110 PS) ACU, AEN	09.90→ 06.03		156-OS	→08.95 09.95→	293-AR 286-AP	(P) 032-FP 632-FP
2.5 80-81 kW (108-110 PS) AAF	11.90→ 12.93		156-OS		293-AR	(P) 032-FP 632-FP
2.5 81-85 kW (110-115 PS) AET, APL, AVT	08.96→ 04.03		156-OS		286-AP	(P) 032-FP 632-FP
2.5 Syncro 81 kW (110 PS) AEU	08.92→ 04.03		156-OS		286-AP	(P) 032-FP 632-FP
2.5 Syncro 80-81 kW (108-110 PS) AAF	11.92→ 12.93		156-OS		293-AR	(P) 032-FP 632-FP
2.5 Syncro 80-81 kW (108-110 PS) ACU	01.94→ 04.03		156-OS	→08.95 09.95→	293-AR 286-AP	(P) 032-FP 632-FP
2.5 Syncro 81-85 kW (110-115 PS) AET, APL, AVT	07.96→ 04.03		156-OS		286-AP	(P) 032-FP 632-FP
2.5 TDI 75 kW (102 PS) ACV, AUF, AYC	09.95→ 04.03		156-OS		286-AP	182-FP 728-AC
2.5 TDI 65 kW (88 PS) AJT, AYY	05.98→ 04.03		156-OS		286-AP	182-FP 728-AC
2.5 TDI 111 kW (151 PS) AHY, AXG	05.98→ 04.03		156-OS		286-AP	182-FP 728-AC
2.5 TDI Syncro 75 kW (102 PS) ACV, AXL	01.96→ 04.03		156-OS		286-AP	182-FP 728-AC
2.8 VR 6 103 kW (140 PS) AES	11.95→ 04.00		563-OX		286-AP	(P) 032-FP 632-FP
2.8 VR6 150 kW (204 PS) AMV	04.00→ 04.03		505-OX 563-OX		286-AP	(P) 032-FP 632-FP
2.8 VR6 150 kW (204 PS) AXK	04.00→ 04.03		563-OX		286-AP	(P) 032-FP 632-FP
<b>TRANSPORTER IV Platform/ Chassis (70E, 70L, 70M, 7DE, 7DL, 7D)</b>						
1.8 49 kW (67 PS) PD	12.90→ 07.92		073-OS		293-AR	728-AC
1.9 D 44-45 kW (60-61 PS) 1X	07.90→ 12.95		515-OS		293-AR	182-FP 728-AC
1.9 D 44-45 kW (60-61 PS) 1X	09.90→ 12.95		515-OS		293-AR	182-FP 728-AC
1.9 TD 50 kW (68 PS) ABL	10.92→ 04.03	→07.96 08.96→	515-OS 513-OS	→08.95 09.95→	293-AR 286-AP	182-FP 728-AC
2.0 62 kW (84 PS) AAC	07.90→ 04.03		073-OS	→08.95 09.95→	293-AR 286-AP	(P) 032-FP 632-FP

							
<b>TRANSPORTER IV Plattform/ Chassis (70E, 70L, 70M, 7DE, 7DL, 7D)</b>							
2.4 D 57 kW (78 PS) AAB	09.90→ 04.98		156-OS	→08.95 09.95→	293-AR 286-AP	182-FP	728-AC
2.4 D 55 kW (75 PS) AJA	08.97→ 04.03		156-OS		286-AP	182-FP	728-AC
2.4 D Syncro 57 kW (78 PS) AAB	10.92→ 09.98		156-OS	→08.95 09.95→	293-AR 286-AP	182-FP	728-AC
2.5 80-81 kW (108-110 PS) AAF	11.90→ 12.93		156-OS		293-AR	(P) 032-FP 632-FP	728-AC
2.5 81 kW (110 PS) AEU	11.90→ 04.03		156-OS		286-AP	(P) 032-FP 632-FP	728-AC
2.5 80-81 kW (108-110 PS) ACU, AEN	11.90→ 04.03		156-OS	→08.95 09.95→	293-AR 286-AP	(P) 032-FP 632-FP	728-AC
2.5 81-85 kW (110-115 PS) AET, APL, AVT	08.96→ 04.03		156-OS		286-AP	(P) 032-FP 632-FP	728-AC
2.5 Syncro 80-81 kW (108-110 PS) AAF	11.92→ 12.93		156-OS		293-AR	(P) 032-FP 632-FP	728-AC
2.5 Syncro 80-81 kW (108-110 PS) ACU	01.94→ 10.96		156-OS	→08.95 09.95→	293-AR 286-AP	(P) 032-FP 632-FP	728-AC
2.5 Syncro 81-85 kW (110-115 PS) AET, APL, AVT	08.96→ 04.03		156-OS		286-AP	(P) 032-FP 632-FP	728-AC
2.5 Syncro 81 kW (110 PS) AEU	06.97→ 11.01		156-OS		286-AP	(P) 032-FP 632-FP	728-AC
2.5 TDI 75 kW (102 PS) ACV, AUF, AYC	09.95→ 04.03		156-OS		286-AP	182-FP	728-AC
2.5 TDI 65 kW (88 PS) AJT, AYY	05.98→ 04.03		156-OS		286-AP	182-FP	728-AC
2.5 TDI Syncro 75 kW (102 PS) ACV, AXL	05.98→ 04.03		156-OS		286-AP	182-FP	728-AC
2.8 103 kW (140 PS) AES	05.96→ 05.00		563-OX		286-AP	(P) 032-FP 632-FP	728-AC
2.8 VR6 150 kW (204 PS) AMV	06.00→ 04.03		505-OX 563-OX		286-AP	(P) 032-FP 632-FP	728-AC
<b>TRANSPORTER IV Van (70A, 70H, 7DA, 7DH)</b>							
1.8 49 kW (67 PS) PD	12.90→ 07.92		073-OS				
1.9 D 44-45 kW (60-61 PS) 1X	07.90→ 12.95		515-OS		293-AR	182-FP	728-AC
1.9 D 44-45 kW (60-61 PS) 1X	09.90→ 12.95		515-OS		293-AR	182-FP	728-AC
1.9 TD 50 kW (68 PS) ABL	10.92→ 04.03	→07.96 08.96→	515-OS 513-OS	→08.95 09.95→	293-AR 286-AP	182-FP	728-AC
2.0 62 kW (84 PS) AAC	07.90→ 04.03		073-OS	→08.95 09.95→	293-AR 286-AP	(P) 032-FP 632-FP	728-AC
2.4 D 57 kW (78 PS) AAB	07.90→ 04.98		156-OS	→08.95 09.95→	293-AR 286-AP	182-FP	728-AC
2.4 D 55 kW (75 PS) AJA	08.97→ 04.03		156-OS		286-AP	182-FP	728-AC
2.4 D Syncro 57 kW (78 PS) AAB	10.92→ 09.98		156-OS	→08.95 09.95→	293-AR 286-AP	182-FP	728-AC
2.5 80-81 kW (108-110 PS) AAF	11.90→ 12.93		156-OS		293-AR	(P) 032-FP 632-FP	728-AC









					
<b>TRANSPORTER IV Van (70A, 70H, 7DA, 7DH)</b>					
2.5 81 kW (110 PS) AEU	11.90→ 04.03	156-OS	286-AP	(P) 032-FP 632-FP	728-AC
2.5 80-81 kW (108-110 PS) ACU, AEN	11.90→ 04.03	156-OS	→08.95 09.95→ 293-AR 286-AP	(P) 032-FP 632-FP	728-AC
2.5 81-85 kW (110-115 PS) AET, APL, AVT	08.96→ 04.03	156-OS	286-AP	(P) 032-FP 632-FP	728-AC
2.5 Syncro 80-81 kW (108-110 PS) ACU	01.96→ 10.96	156-OS	286-AP 293-AR	(P) 032-FP 632-FP	728-AC
2.5 Syncro 81-85 kW (110-115 PS) AET, APL, AVT	08.96→ 04.03	156-OS	286-AP	(P) 032-FP 632-FP	728-AC
2.5 Syncro 81 kW (110 PS) AEU	06.97→ 11.01	156-OS	286-AP	(P) 032-FP 632-FP	728-AC
2.5 TDI 75 kW (102 PS) ACV, AUF, AYC	09.95→ 04.03	156-OS	286-AP	182-FP	728-AC
2.5 TDI 65 kW (88 PS) AJT, AYY	12.98→ 04.03	156-OS	286-AP	182-FP	728-AC
2.5 TDI 111 kW (151 PS) AHY, AXG	09.00→ 04.03	156-OS	286-AP	182-FP	728-AC
2.5 TDI Syncro 75 kW (102 PS) ACV, AXL	09.95→ 04.03	156-OS	286-AP	182-FP	728-AC
2.8 VR6 103 kW (140 PS) AES	05.96→ 05.00	563-OX	286-AP	(P) 032-FP 632-FP	728-AC
2.8 VR6 150 kW (204 PS) AMV	06.00→ 04.03	505-OX 563-OX	286-AP	(P) 032-FP 632-FP	728-AC
2.8 VR6 150 kW (204 PS) AXK	06.00→ 04.03	563-OX	286-AP	(P) 032-FP 632-FP	728-AC
<b>TRANSPORTER Passenger VAN</b>					
2.4 TDI 57 kW (78 PS) AAB	09.92→ 12.94	156-OS			
<b>TRANSPORTER V Bus (7HB, 7HJ, 7EB, 7EJ, 7EF, 7EG, 7HF, 7EC)</b>					
1.9 TDI 63 kW (85 PS) AXC	04.03→ 11.09	505-OX	(18)	4654-AP 681-AP	967-FP 4533-AC 949-ACC
1.9 TDI 77 kW (105 PS) AXB	04.03→ 11.09	505-OX	(18)	4654-AP 681-AP	967-FP 4533-AC 949-ACC
1.9 TDI 62 kW (84 PS) BRR	01.06→ 11.09	505-OX	(18)	4654-AP 681-AP	967-FP 4533-AC 949-ACC
1.9 TDI 75 kW (102 PS) BRS	06.06→ 11.09	505-OX	(18)	4654-AP 681-AP	967-FP 4533-AC 949-ACC
2.0 85 kW (115 PS) AXA	11.03→ 08.15	529-OS	(18)	4654-AP 681-AP	419-FP 4533-AC 949-ACC
2.0 BiTDI 132 kW (180 PS) CFCA	09.09→ 08.15	4744-OS	(18)	4654-AP	967-FP
2.0 BiTDI 4motion 132 kW (180 PS) CFCA	09.09→ 08.15	4744-OS	(18)	4654-AP	967-FP
2.0 CNG 85 kW (115 PS) AXA	01.06→ 08.15		(18)	4654-AP	
2.0 TDI 62 kW (84 PS) CAAA	09.09→ 08.15	4502-OX	(18)	4654-AP 681-AP	967-FP 4533-AC 949-ACC
2.0 TDI 75 kW (102 PS) CAAB	09.09→ 08.15	4502-OX	(18)	4654-AP 681-AP	967-FP 4533-AC 949-ACC



						
<b>TRANSPORTER V Bus (7HB, 7HJ, 7EB, 7EJ, 7EF, 7EG, 7HF, 7EC)</b>						
2.0 TDI 103 kW (140 PS) CAAC, CCHA	09.09→ 08.15	4502-OX	(18)	4654-AP 681-AP	967-FP	4533-AC 949-ACC
2.0 TDI 100 kW (136 PS) CAAE, CCHB	05.10→ 08.15	4502-OX	(18)	4654-AP 681-AP	967-FP	4533-AC 949-ACC
2.0 TDI 84 kW (114 PS) CAAD	05.11→ 08.15	4502-OX	(18)	4654-AP 681-AP	967-FP	4533-AC 949-ACC
2.0 TDI 4motion 103 kW (140 PS) CAAC, CCHA	09.09→ 08.15	4502-OX	(18)	4654-AP 681-AP	967-FP	4533-AC 949-ACC
2.0 TDI 4motion 100 kW (136 PS) CAAE, CCHB	05.10→ 08.15	4502-OX	(18)	4654-AP 681-AP	967-FP	4533-AC 949-ACC
2.0 TSI 150 kW (204 PS) CJKA	05.11→ 08.15	4297-OS	(18)	4654-AP 681-AP	971-FP	4533-AC 949-ACC
2.0 TSI 110 kW (150 PS) CJKB	07.12→ 08.15	4297-OS	(18)	4654-AP 681-AP	971-FP	4533-AC 949-ACC
2.0 TSI 4motion 150 kW (204 PS) CJKA	07.11→ 08.15	4297-OS	(18)	4654-AP 681-AP	971-FP	4533-AC 949-ACC
2.5 TDI 96-128 kW (130-174 PS) AXD, AXE, BNZ	04.03→ 11.09	505-OX	(18)	4654-AP 681-AP	967-FP	4533-AC 949-ACC
2.5 TDI 96-128 kW (131-174 PS) AXE, BPC	04.03→ 11.09	505-OX	(18)	4654-AP 681-AP	967-FP	4533-AC 949-ACC
2.5 TDI 4motion 96 kW (130 PS) AXD, BNZ	07.04→ 11.09	505-OX	(18)	4654-AP 681-AP	967-FP	4533-AC 949-ACC
2.5 TDI 4motion 96-128 kW (131-174 PS) AXE, BPC	07.04→ 11.09	505-OX	(18)	4654-AP 681-AP	967-FP	4533-AC 949-ACC
2.5 TDi 120 kW (163 PS) BLJ	11.03→ 11.09	505-OX	(18)	4654-AP 681-AP	967-FP	4533-AC 949-ACC
3.2 V6 170 kW (231 PS) BDL	02.04→ 06.04	563-OX	(18)	4654-AP 681-AP	419-FP	4533-AC 949-ACC
3.2 V6 173 kW (235 PS) BKK, CFLA	02.04→ 11.09	563-OX	(18)	4654-AP 681-AP	419-FP	4533-AC 949-ACC
3.2 V6 4motion 173 kW (235 PS) BKK, CFLA	11.03→ 12.09	563-OX	(18)	4654-AP 681-AP	419-FP	4533-AC 949-ACC
3.2 V6 4motion 170 kW (231 PS) BDL	11.03→ 11.09		(18)	4654-AP		
<b>TRANSPORTER V Platform/ Chassis (7JD, 7JE, 7JL, 7JY, 7JZ, 7FD)</b>						
1.9 TDI 63 kW (85 PS) AXC	04.03→ 11.09	505-OX	(18)	4654-AP 681-AP	967-FP	4533-AC 949-ACC
1.9 TDI 77 kW (105 PS) AXB	04.03→ 11.09	505-OX	(18)	4654-AP 681-AP	967-FP	4533-AC 949-ACC
1.9 TDI 62 kW (84 PS) BRR	01.06→ 11.09	505-OX	(18)	4654-AP 681-AP	967-FP	4533-AC 949-ACC
1.9 TDI 75 kW (102 PS) BRS	06.06→ 11.09	505-OX	(18)	4654-AP 681-AP	967-FP	4533-AC 949-ACC
2.0 85 kW (115 PS) AXA	11.03→ 05.13	529-OS	(18)	4654-AP 681-AP	419-FP	4533-AC 949-ACC
2.0 BiTDI 132 kW (180 PS) CFCA	09.09→ 08.15	4744-OS	(18)	4654-AP	967-FP	
2.0 BiTDI 4motion 132 kW (180 PS) CFCA	09.09→ 08.15	4744-OS	(18)	4654-AP	967-FP	







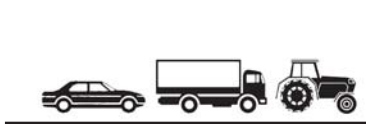



					
<b>TRANSPORTER V Platform/ Chassis (7JD, 7JE, 7JL, 7JY, 7JZ, 7FD)</b>					
2.0 CNG 85 kW (115 PS) AXA	11.03→ 05.11		(18)	4654-AP	
2.0 TDI 62 kW (84 PS) CAAA	09.09→ 08.15	4502-OX	(18)	4654-AP 681-AP	967-FP 4533-AC 949-ACC
2.0 TDI 75 kW (102 PS) CAAB	09.09→ 08.15	4502-OX	(18)	4654-AP 681-AP	967-FP 4533-AC 949-ACC
2.0 TDI 103 kW (140 PS) CAAC, CCHA	09.09→ 08.15	4502-OX	(18)	4654-AP 681-AP	967-FP 4533-AC 949-ACC
2.0 TDI 100 kW (136 PS) CAAE	05.10→ 08.15	4502-OX	(18)	4654-AP 681-AP	967-FP 4533-AC 949-ACC
2.0 TDI 84 kW (114 PS) CAAD	05.11→ 08.15	4502-OX	(18)	4654-AP 681-AP	967-FP 4533-AC 949-ACC
2.0 TDI 4motion 103 kW (140 PS) CAAC, CCHA	09.09→ 08.15	4502-OX	(18)	4654-AP 681-AP	967-FP 4533-AC 949-ACC
2.0 TDI 4motion 100 kW (136 PS) CAAE, CCHB	05.10→ 08.15	4502-OX	(18)	4654-AP 681-AP	967-FP 4533-AC 949-ACC
2.0 TSI 110 kW (150 PS) CJKB	07.12→ 08.15	4297-OS	(18)	4654-AP 681-AP	971-FP 4533-AC 949-ACC
2.5 TDI 96 kW (130 PS) AXD, BNZ	04.03→ 11.09	505-OX	(18)	4654-AP 681-AP	967-FP 4533-AC 949-ACC
2.5 TDI 96-128 kW (131-174 PS) AXE, BPC	04.03→ 11.09	505-OX	(18)	4654-AP 681-AP	967-FP 4533-AC 949-ACC
2.5 TDI 4motion 96-128 kW (131-174 PS) AXE, BPC	04.04→ 11.09	505-OX	(18)	4654-AP 681-AP	967-FP 4533-AC 949-ACC
2.5 TDI 4motion 96 kW (130 PS) AXD, BNZ	07.04→ 11.09	505-OX	(18)	4654-AP 681-AP	967-FP 4533-AC 949-ACC
3.2 4motion 170 kW (231 PS) BDL	11.03→ 11.09		(18)	4654-AP	
3.2 V6 173 kW (235 PS) BKK	08.03→ 05.06	563-OX	(18)	4654-AP 681-AP	419-FP 4533-AC 949-ACC
3.2 V6 170 kW (231 PS) BDL	02.04→ 11.09	563-OX	(18)	4654-AP 681-AP	419-FP 4533-AC 949-ACC
<b>TRANSPORTER V Van (7HA, 7HH, 7EA, 7EH)</b>					
1.9 TDI 63 kW (85 PS) AXC	04.03→ 11.09	505-OX	(18)	4654-AP 681-AP	967-FP 4533-AC 949-ACC
1.9 TDI 77 kW (105 PS) AXB	04.03→ 11.09	505-OX	(18)	4654-AP 681-AP	967-FP 4533-AC 949-ACC
1.9 TDI 62 kW (84 PS) BRR	01.06→ 11.09	505-OX	(18)	4654-AP 681-AP	967-FP 4533-AC 949-ACC
1.9 TDI 75 kW (102 PS) BRS	06.06→ 11.09	505-OX	(18)	4654-AP 681-AP	967-FP 4533-AC 949-ACC
2.0 85 kW (115 PS) AXA	11.03→ 08.15	529-OS	(18)	4654-AP 681-AP	419-FP 4533-AC 949-ACC
2.0 BiFuel 85 kW (115 PS) AXA	05.11→ 08.15		(18)	4654-AP	
2.0 BitDI 132 kW (180 PS) CFCA	09.09→ 08.15	4744-OS	(18)	4654-AP	967-FP
2.0 BitDI 4motion 132 kW (180 PS) CFCA	09.09→ 08.15	4744-OS	(18)	4654-AP	967-FP





									
<b>TRANSPORTER V Van (7HA, 7HH, 7EA, 7EH)</b>									
2.0 TDI 62 kW (84 PS) CAAA	09.09→ 08.15		4502-OX	(18)	4654-AP 681-AP		967-FP	4533-AC 949-ACC	
2.0 TDI 75 kW (102 PS) CAAB	09.09→ 08.15		4502-OX	(18)	4654-AP 681-AP		967-FP	4533-AC 949-ACC	
2.0 TDI 103 kW (140 PS) CAAC, CCHA	09.09→ 08.15		4502-OX	(18)	4654-AP 681-AP		967-FP	4533-AC 949-ACC	
2.0 TDI 100 kW (136 PS) CAAE, CCHB	05.10→ 08.15		4502-OX	(18)	4654-AP 681-AP		967-FP	4533-AC 949-ACC	
2.0 TDI 84 kW (114 PS) CAAD	05.11→ 08.15		4502-OX	(18)	4654-AP 681-AP		967-FP	4533-AC 949-ACC	
2.0 TDI 4motion 103 kW (140 PS) CAAC, CCHA	09.09→ 08.15		4502-OX	(18)	4654-AP 681-AP		967-FP	4533-AC 949-ACC	
2.0 TDI 4motion 100 kW (136 PS) CAAE, CCHB	05.10→ 08.15		4502-OX	(18)	4654-AP 681-AP		967-FP	4533-AC 949-ACC	
2.0 TSI 150 kW (204 PS) CJKA	05.11→ 08.15		4297-OS	(18)	4654-AP 681-AP		971-FP	4533-AC 949-ACC	
2.0 TSI 110 kW (150 PS) CJKB	07.12→ 08.15		4297-OS	(18)	4654-AP 681-AP		971-FP	4533-AC 949-ACC	
2.0 TSI 4motion 150 kW (204 PS) CJKA	07.11→ 08.15		4297-OS	(18)	4654-AP 681-AP		971-FP	4533-AC 949-ACC	
2.5 TDI 96 kW (130 PS) AXD, BNZ	04.03→ 11.09		505-OX	(18)	4654-AP 681-AP		967-FP	4533-AC 949-ACC	
2.5 TDI 96-128 kW (131-174 PS) AXE, BPC	04.03→ 11.09		505-OX	(18)	4654-AP 681-AP		967-FP	4533-AC 949-ACC	
2.5 TDI 4motion 96 kW (130 PS) AXD, BNZ	07.04→ 11.09		505-OX	(18)	4654-AP 681-AP		967-FP	4533-AC 949-ACC	
2.5 TDI 4motion 96-128 kW (131-174 PS) AXE, BPC	07.04→ 11.09		505-OX	(18)	4654-AP 681-AP		967-FP	4533-AC 949-ACC	
3.2 4motion 173 kW (235 PS) BKK, CFLA	11.03→ 11.09		563-OX	(18)	4654-AP 681-AP		419-FP	4533-AC 949-ACC	
3.2 V6 170 kW (231 PS) BDL	04.03→ 06.05		563-OX	(18)	4654-AP 681-AP		419-FP	4533-AC 949-ACC	
3.2 V6 173 kW (235 PS) BKK, CFLA	02.04→ 11.09		563-OX	(18)	4654-AP 681-AP		419-FP	4533-AC 949-ACC	
3.2 V6 4motion 170 kW (231 PS) BDL	04.03→ 06.05				681-AP				
<b>TRANSPORTER VI Platform/ Chassis (SFD, SFE, SFL, SFZ, SJD, SJ)</b>									
2.0 TDI 62 kW (84 PS) CAAA	04.15→ 06.16		4502-OX	(18)	4654-AP		967-FP		
2.0 TDI 62 kW (84 PS) CXGA	04.15→ 06.16			(18)	4654-AP		967-FP		
2.0 TDI 75 kW (102 PS) CAAB	04.15→		4502-OX	(18)	4654-AP		967-FP		
2.0 TDI 75 kW (102 PS) CXGB	04.15→			(18)	4654-AP		967-FP		
2.0 TDI 103 kW (140 PS) CAAC	04.15→		4502-OX	(18)	4654-AP		967-FP		
2.0 TDI 132 kW (180 PS) CFCA	04.15→		4744-OS	(18)	4654-AP		967-FP		







							
<b>TRANSPORTER VI Platform/ Chassis (SFD, SFE, SFL, SFZ, SJD, SJ)</b>							
2.0 TDI 110 kW (150 PS) CXHA	08.15→				681-AP		
2.0 TDI 84 kW (114 PS) CXHB	05.16→				681-AP		
2.0 TDI 150 kW (204 PS) CXEB	05.16→				681-AP		
2.0 TDI 4motion 103 kW (140 PS) CAAC	06.15→	4502-OX		(18)	4654-AP	967-FP	
2.0 TDI 4motion 132 kW (180 PS) CFCA	06.15→	4744-OS		(18)	4654-AP	967-FP	
2.0 TDI 4motion 110 kW (150 PS) CXHA	05.16→				681-AP		
2.0 TDI 4motion 150 kW (204 PS) CXEB	05.16→				681-AP		
2.0 TSI 110 kW (150 PS) CJKB	04.15→	4297-OS		(18)	4654-AP		
<b>TRANSPORTER VI Van (SGA, SGH, SHA, SHH)</b>							
2.0 TDI 62 kW (84 PS) CAAA	04.15→ 06.16	4502-OX		(18)	4654-AP	967-FP	
2.0 TDI 62 kW (84 PS) CXGA	04.15→ 06.16			(18)	4654-AP	967-FP	
2.0 TDI 75 kW (102 PS) CAAB	04.15→	4502-OX		(18)	4654-AP	967-FP	
2.0 TDI 75 kW (102 PS) CXGB	04.15→			(18)	4654-AP	967-FP	
2.0 TDI 103 kW (140 PS) CAAC	04.15→	4502-OX		(18)	4654-AP	967-FP	
2.0 TDI 110 kW (150 PS) CXFA, CXHA	04.15→				681-AP		
2.0 TDI 132 kW (180 PS) CFCA	04.15→	4744-OS		(18)	4654-AP	967-FP	
2.0 TDI 150 kW (204 PS) CXEB	06.15→				681-AP		
2.0 TDI 84 kW (114 PS) CXHB	05.16→				681-AP		
2.0 TDI 4motion 103 kW (140 PS) CAAC	06.15→	4502-OX		(18)	4654-AP	967-FP	
2.0 TDI 4motion 132 kW (180 PS) CFCA	06.15→	4744-OS		(18)	4654-AP	967-FP	
2.0 TDI 4motion 150 kW (204 PS) CXEB	06.15→				681-AP		
2.0 TDI 4motion 110 kW (150 PS) CXFA, CXHA	08.15→				681-AP		
2.0 TDI 4motion 146 kW (199 PS) CXEC	08.18→				681-AP		
2.0 TSI 110 kW (150 PS) CJKB	04.15→	4297-OS		(18)	4654-AP		
2.0 TSI 150 kW (204 PS) CJKA	04.15→	4297-OS		(18)	4654-AP		
2.0 TSI 4motion 150 kW (204 PS) CJKA	06.15→	4297-OS		(18)	4654-AP		
<b>CONSTELLATION</b>							
25.390 294-298 kW (400-405 PS) ISL 400	01.12→	055-OS					

				
<b>L 80</b>				
4,3 103 kW (140 PS) AGF	07.95→ 12.00			075-FS
4,3 103 kW (140 PS) AGF	07.95→ 12.00			075-FS
<b>WORKER</b>				
12.170 94-173 kW (124-235 PS) 6 BTAA	11.98→			079-FS
14.170 94-173 kW (124-235 PS) 6 BTAA	11.98→			079-FS
15.170 94-173 kW (124-235 PS) 6 BTAA	01.01→ 08.02			079-FS
16.200 94-173 kW (124-235 PS) 6 BTAA	05.98→			079-FS
17.210 94-173 kW (124-235 PS) 6 BTAA	01.05→ 10.07			079-FS
23.210 94-173 kW (124-235 PS) 6 BTAA	05.01→ 12.05			079-FS







					
<b>140 (142, 144)</b>					
2.0 88-91 kW (120-124 PS) B 20 E	09.68→ 12.71	08.70→	<b>395-OS</b>		
2.0 60-103 kW (82-140 PS) B 20 A	01.69→ 07.74	08.70→	<b>395-OS</b>		
2.0 88-91 kW (120-124 PS) B 20 E	09.70→ 04.75		<b>395-OS</b>		
<b>140 Estate (145)</b>					
2.0 S 60-103 kW (82-140 PS) B 20 A	01.69→ 07.74		<b>395-OS</b>		
2.0 S 73-74 kW (100-101 PS) B 20 B	08.72→ 07.74		<b>395-OS</b>		
2.0 S 73-74 kW (100-101 PS) B 20 B	08.72→ 07.73		<b>395-OS</b>		
<b>164 (164)</b>					
2.9 118 kW (160 PS) B 30 E	08.72→ 07.74		<b>052-OS</b> <b>052/3-OS</b> <b>395-OS</b>		
<b>240 (P242, P244)</b>					
2.0 60-103 kW (82-140 PS) B 20 A	08.74→ 07.76		<b>395-OS</b>		<b>171-FP</b>
2.0 60-71 kW (82-97 PS) B 19 A	01.77→ 07.79		<b>395-OS</b>		<b>171-FP</b>
2.0 60-74 kW (82-101 PS) B 19 A, B 19 K	09.78→ 08.83		<b>395-OS</b>		<b>171-FP</b>
2.0 70-77 kW (95-105 PS) B 200 K	08.84→ 07.85		<b>395-OS</b>		<b>171-FP</b>
2.1 71-80 kW (97-108 PS) B 21 A	01.75→ 07.75		<b>395-OS</b>		<b>273-FP</b>
2.1 86-91 kW (117-124 PS) B 21 E	01.75→ 07.80		<b>395-OS</b>		<b>273-FP</b>
2.1 71-80 kW (97-108 PS) B 21 A	08.79→ 07.80		<b>395-OS</b>		<b>273-FP</b>
2.1 71-80 kW (97-108 PS) B 21 A	08.80→ 07.84		<b>395-OS</b>		<b>273-FP</b>
2.1 Turbo 114-115 kW (155-156 PS) B 21 ET	08.80→ 07.84		<b>395-OS</b>		<b>273-FP</b>
2.3 91-103 kW (124-140 PS) B 23 E	01.79→ 07.80		<b>395-OS</b>		<b>273-FP</b>
2.3 83-100 kW (113-136 PS) B 23 F	08.80→ 07.83		<b>395-OS</b>		
2.3 91-103 kW (124-140 PS) B 23 E	08.80→ 07.83		<b>395-OS</b>		<b>273-FP</b>
2.3 78-84 kW (106-114 PS) B 23 A	01.81→ 07.84		<b>395-OS</b>		<b>273-FP</b>
2.3 91-103 kW (124-140 PS) B 23 E	08.84→ 12.84				<b>171-FP</b> <b>273-FP</b>
2.3 81-86 kW (110-117 PS) B 230 A	01.85→ 07.86		<b>395-OS</b>		→03.86 <b>273-FP</b> 04.86→ <b>171-FP</b>
2.3 89-98 kW (121-133 PS) B 230 E	01.85→ 07.85		<b>395-OS</b>		<b>273-FP</b>
2.3 81-100 kW (110-136 PS) B 230 F	08.86→ 07.87		<b>395-OS</b>		<b>171-FP</b>
2.3 80-86 kW (109-117 PS) B 230 K	08.86→ 12.88		<b>395-OS</b>		<b>171-FP</b> <b>273-FP</b>

**V**





					
<b>240 (P242, P244)</b>					
<b>2.3 i Cat 81-100 kW (110-136 PS)</b> B 230 F	08.86→ 12.88	<b>395-OS</b>			<b>171-FP</b>
<b>2.4 Diesel 58-61 kW (79-83 PS)</b> D 24	01.79→ 07.85	<b>557-OS</b>		<b>059-AP</b>	<b>075-FS</b>
<b>2.4 Diesel 58-61 kW (79-83 PS)</b> D 24	08.87→ 08.93	<b>557-OS</b>		<b>059-AP</b>	<b>075-FS</b>
<b>2.7 GLT6 103-109 kW (140-148 PS)</b> B 27 E	08.79→ 07.80	<b>395-OS</b>			
<b>1.8 66 kW (90 PS)</b> B 17 A	11.78→ 07.88	<b>395-OS</b>			<b>273-FP</b>
<b>240 Kombi (P245)</b>					
<b>2.0 60-103 kW (82-140 PS)</b> B 20 A	08.74→ 07.75	<b>395-OS</b>			<b>171-FP</b>
<b>2.0 60-71 kW (82-97 PS)</b> B 19 A	01.77→ 01.82	<b>395-OS</b>			<b>171-FP</b>
<b>2.0 100-110 kW (136-150 PS)</b> B 19 ET	10.82→ 08.84				<b>171-FP</b> <b>273-FP</b>
<b>2.0 82-89 kW (112-121 PS)</b> B 200 E	08.83→ 07.93	<b>395-OS</b>			<b>171-FP</b>
<b>2.0 70-77 kW (95-105 PS)</b> B 200 K	08.84→ 07.85	<b>395-OS</b>			<b>171-FP</b>
<b>2.1 86-91 kW (117-124 PS)</b> B 21 E	01.75→ 07.79	<b>395-OS</b>			<b>273-FP</b>
<b>2.1 71-80 kW (97-108 PS)</b> B 21 A	01.75→ 07.75	<b>395-OS</b>			<b>273-FP</b>
<b>2.1 71-80 kW (97-108 PS)</b> B 21 A	08.75→ 07.80	<b>395-OS</b>			<b>273-FP</b>
<b>2.1 80 kW (109 PS)</b> B 21 F	08.80→ 07.84	<b>395-OS</b>			<b>273-FP</b>
<b>2.1 71-80 kW (97-108 PS)</b> B 21 A	08.80→ 07.84	<b>395-OS</b>			<b>273-FP</b>
<b>2.1 Turbo 114-115 kW (155-156 PS)</b> B 21 ET	08.80→ 07.85	<b>395-OS</b>			<b>273-FP</b>
<b>2.3 78-84 kW (106-114 PS)</b> B 23 A	01.81→ 07.84	<b>395-OS</b>			<b>273-FP</b>
<b>2.3 91-103 kW (124-140 PS)</b> B 23 E	08.84→ 12.84	<b>395-OS</b>			<b>273-FP</b>
<b>2.3 81-86 kW (110-117 PS)</b> B 230 A	01.85→ 07.86	<b>395-OS</b>		→03.86 04.86→	<b>273-FP</b> <b>171-FP</b>
<b>2.3 89-98 kW (121-133 PS)</b> B 230 E	01.85→ 07.85	<b>395-OS</b>			<b>273-FP</b>
<b>2.3 81-100 kW (110-136 PS)</b> B 230 F	08.86→ 07.87	<b>395-OS</b>			<b>171-FP</b>
<b>2.3 80-86 kW (109-117 PS)</b> B 230 K	08.86→ 12.88	<b>395-OS</b>			<b>171-FP</b> <b>273-FP</b>
<b>2.3 Cat 81-100 kW (110-136 PS)</b> B 230 F	08.91→ 07.92	<b>395-OS</b>			<b>171-FP</b>
<b>2.3 i Cat 81-100 kW (110-136 PS)</b> B 230 F	08.86→ 12.88	<b>395-OS</b>			<b>171-FP</b>
<b>2.4 Diesel 58-61 kW (79-83 PS)</b> D 24	04.79→ 08.93	<b>557-OS</b>		<b>059-AP</b>	<b>075-FS</b>
<b>2.4 Diesel 58-61 kW (79-83 PS)</b> D 24	08.88→ 08.93	<b>557-OS</b>		<b>059-AP</b>	<b>075-FS</b>
<b>2.7 GLT6 103-109 kW (140-148 PS)</b> B 27 E	08.79→ 07.80	<b>395-OS</b>			



					
<b>260 (P262, P264)</b>					
2.7 103-109 kW (140-148 PS) B 27 E	01.75→ 07.80	<b>395-OS</b>			
2.7 92-93 kW (125-126 PS) B 27 A	08.76→ 07.77	<b>395-OS</b>			
2.7 103-109 kW (140-148 PS) B 27 E, B 27 F	08.78→ 07.82	<b>395-OS</b>			
2.8 114-125 kW (155-170 PS) B 28 E	01.81→ 07.82	<b>395-OS</b>			<b>273-FP</b>
<b>260 Coupe (P262)</b>					
2.7 103-109 kW (140-148 PS) B 27 E	08.77→ 07.78	<b>395-OS</b>			
<b>260 Estate (P265)</b>					
2.7 103-109 kW (140-148 PS) B 27 E	07.75→ 12.80	<b>395-OS</b>			
2.7 92-93 kW (125-126 PS) B 27 A	08.75→ 07.77	<b>395-OS</b>			
2.8 114 kW (155 PS) B 28 F	01.81→ 07.82	<b>395-OS</b>			<b>273-FP</b>
<b>340-360 (343, 345)</b>					
1.4 50-53 kW (68-72 PS) B 14.4 S	01.76→ 07.83	<b>395-OS</b>			
1.4 50-53 kW (68-72 PS) B 14.4 S	08.83→ 07.86	→07.84 <b>395-OS</b> 08.84→ <b>252-OS</b>			
1.4 50-53 kW (68-72 PS) B 14.4 S	08.86→ 12.88	<b>395-OS</b>			
1.4 50-53 kW (68-72 PS) B 14.4 S	08.87→ 07.88	<b>395-OS</b>			
1.6 Diesel 40 kW (54 PS) D 16	08.84→ 07.91	<b>252-OS</b>		CAV Bosch	<b>031-FC</b> <b>075-FS</b>
1.7 59 kW (80 PS) B 17 2 K	08.85→ 07.91	<b>252-OS</b>			
2.0 60-77 kW (82-105 PS) B 19 A, B 200 K	08.80→ 07.83	<b>395-OS</b>			<b>171-FP</b>
2.0 60-71 kW (82-97 PS) B 19 A	08.80→ 07.84	<b>395-OS</b>			<b>171-FP</b>
2.0 74-86 kW (101-117 PS) B 19 E	08.82→ 07.84	<b>395-OS</b>			<b>171-FP</b>
2.0 74-86 kW (101-117 PS) B 19 E	08.82→ 07.84	<b>395-OS</b>			<b>171-FP</b>
2.0 60-71 kW (82-97 PS) B 19 A	08.83→ 07.84	<b>395-OS</b>			<b>171-FP</b>
2.0 70-77 kW (95-105 PS) B 200 K	08.84→ 07.87	<b>395-OS</b>			<b>171-FP</b>
2.0 82-89 kW (112-121 PS) B 200 E	01.85→ 07.86	<b>395-OS</b>			<b>171-FP</b>
2.0 82-89 kW (112-121 PS) B 200 E	08.86→ 07.88	<b>395-OS</b>			<b>171-FP</b>
2.0 80-82 kW (109-112 PS) B 200 F	08.86→ 07.88				<b>171-FP</b>
2.0 80-82 kW (109-112 PS) B 200 F	08.87→ 07.88				<b>171-FP</b>
2.0 80-82 kW (109-112 PS) B 200 F	08.88→ 07.89				<b>171-FP</b>

**V**







					
<b>340-360 Saloon (344)</b>					
<b>1.4 46-53 kW (63-72 PS)</b> B 14.3 E	01.83→ 12.86	→07.84 08.84→	<b>395-OS</b> <b>252-OS</b>		
<b>1.4 50-53 kW (68-72 PS)</b> B 14.4 S	08.83→ 07.86	→07.84 08.84→	<b>395-OS</b> <b>252-OS</b>		
<b>1.4 50-53 kW (68-72 PS)</b> B 14.4 S	08.86→ 12.88		<b>395-OS</b>		
<b>1.4 50-53 kW (68-72 PS)</b> B 14.4 S	08.87→ 07.88		<b>395-OS</b>		
<b>1.6 Diesel 40 kW (54 PS)</b> D 16	08.84→ 07.91		<b>252-OS</b>	CAV Bosch	<b>031-FC</b> <b>075-FS</b>
<b>1.7 59 kW (80 PS)</b> B 17 2 K	08.85→ 07.91		<b>252-OS</b>		
<b>2.0 60-71 kW (82-97 PS)</b> B 19 A	08.82→ 07.84		<b>395-OS</b>		<b>171-FP</b>
<b>2.0 60-71 kW (82-97 PS)</b> B 19 A	08.83→ 07.84		<b>395-OS</b>		<b>171-FP</b>
<b>2.0 74-86 kW (101-117 PS)</b> B 19 E	08.83→ 07.84		<b>395-OS</b>		<b>171-FP</b>
<b>2.0 70-77 kW (95-105 PS)</b> B 200 K	08.84→ 07.90		<b>395-OS</b>		<b>171-FP</b>
<b>2.0 70-77 kW (95-105 PS)</b> B 200 K	08.84→ 07.87		<b>395-OS</b>		<b>171-FP</b>
<b>2.0 82-89 kW (112-121 PS)</b> B 200 E	01.85→ 07.86		<b>395-OS</b>		<b>171-FP</b>
<b>2.0 82-89 kW (112-121 PS)</b> B 200 E	01.85→ 07.86		<b>395-OS</b>		<b>171-FP</b>
<b>2.0 81-82 kW (110-112 PS)</b> B 200 EA	08.86→ 07.88		<b>395-OS</b>		<b>171-FP</b>
<b>2.0 81-82 kW (110-112 PS)</b> B 200 EA	08.87→ 07.88		<b>395-OS</b>		<b>171-FP</b>
<b>2.0 80-82 kW (109-112 PS)</b> B 200 F	08.88→ 07.89				<b>171-FP</b>
<b>343</b>					
<b>1.4 46-53 kW (63-72 PS)</b> B 14 E, B 14 OE	08.76→ 07.91	→07.84 08.84→	<b>395-OS</b> <b>252-OS</b>		
<b>345</b>					
<b>1.4 46-53 kW (63-72 PS)</b> B 14 E, B 14 OE	02.76→ 07.91	→07.84 08.84→	<b>395-OS</b> <b>252-OS</b>		
<b>440 (445)</b>					
<b>1.6 61 kW (83 PS)</b> B 16 F	09.88→ 12.96		<b>252-OS</b>	<b>385-AP</b>	<b>273-FP</b>
<b>1.6 69 kW (94 PS)</b> B 16 FI	09.91→ 08.93			<b>385-AP</b>	
<b>1.7 70-75 kW (95-102 PS)</b> B 18 F	08.88→ 07.89		<b>252-OS</b>	<b>385-AP</b>	<b>273-FP</b>
<b>1.7 75-80 kW (102-109 PS)</b> B 18 EP	09.88→ 12.96		<b>252-OS</b>	<b>385-AP</b>	<b>273-FP</b>
<b>1.7 60-66 kW (82-90 PS)</b> B 18 KP	09.88→ 12.96		<b>252-OS</b>		
<b>1.7 58 kW (79 PS)</b> B 18 KD	09.88→ 08.92		<b>252-OS</b>		
<b>1.7 58-66 kW (79-90 PS)</b> B 18 K, B 18 KP	09.88→ 08.89		<b>252-OS</b>		
<b>1.7 75 kW (102 PS)</b> B 18 FP	08.89→ 12.96		<b>252-OS</b>	<b>385-AP</b>	<b>273-FP</b>



					
<b>440 (445)</b>					
1.7 Turbo 88-90 kW (120-122 PS) B 18 FT	08.88→ 07.96	252-OS	385-AP		
1.7 Turbo 88-90 kW (120-122 PS) B 18 FT	01.91→ 12.96	252-OS	385-AP	273-FP	
1.8 66 kW (90 PS) B 18 U	01.92→ 07.96	252-OS	385-AP	273-FP	
1.8 66 kW (90 PS) B 18 U	09.95→ 12.96	252-OS	385-AP	273-FP	
1.9 Turbo-Diesel 66 kW (90 PS) D 19 T	07.94→ 12.96		385-AP	030-FC	
2.0 80-88 kW (108-120 PS) B 20 F	01.93→ 07.95		385-AP		
2.0 80-88 kW (108-120 PS) B 20 F	08.93→ 07.96		385-AP		
<b>460 (464)</b>					
1.6 61 kW (83 PS) B 16 F	07.92→ 07.96	252-OS	385-AP	273-FP	
1.7 60-66 kW (82-90 PS) B 18 KP	09.88→ 07.96	252-OS	385-AP	273-FP	
1.7 75-80 kW (102-109 PS) B 18 EP	08.89→ 07.92	252-OS	385-AP	273-FP	
1.7 78-80 kW (106-109 PS) B 18 E	08.89→ 07.92	252-OS	385-AP	273-FP	
1.7 58 kW (79 PS) B 18 KD	09.89→ 08.91	252-OS	385-AP	273-FP	
1.7 60-66 kW (82-90 PS) B 18 KP	09.90→ 07.96	252-OS	385-AP	273-FP	
1.7 Turbo 88-90 kW (120-122 PS) B 18 FT	08.89→ 07.96	252-OS	385-AP	273-FP	
1.7 Turbo 88-90 kW (120-122 PS) B 18 FT	01.91→ 07.96	252-OS	385-AP	273-FP	
1.8 66 kW (90 PS) B 18 U	01.92→ 07.96	252-OS	385-AP	273-FP	
1.9 Turbo-Diesel 66 kW (90 PS) D 19 T	07.94→ 07.96		385-AP	030-FC	
2.0 80-88 kW (108-120 PS) B 20 F	01.93→ 07.95	252-OS	385-AP	273-FP	
2.0 80-88 kW (108-120 PS) B 20 F	08.93→ 07.96	252-OS	385-AP	273-FP	
<b>480 (482)</b>					
1.7 78-80 kW (106-109 PS) B 18 E	08.86→ 07.88	252-OS	385-AP	273-FP	
1.7 70-75 kW (95-102 PS) B 18 F	08.87→ 07.89	252-OS	385-AP	273-FP	
1.7 78-80 kW (106-109 PS) B 18 E	01.89→ 07.89	252-OS	385-AP	273-FP	
1.7 75-80 kW (102-109 PS) B 18 EP	08.89→ 07.96	252-OS	385-AP	273-FP	
1.7 Turbo 88-90 kW (120-122 PS) B 18 FT	08.87→ 07.96	252-OS	385-AP	273-FP	
1.7 Turbo 88-90 kW (120-122 PS) B 18 FT	01.91→ 07.96	252-OS	385-AP	273-FP	
2.0 80-88 kW (108-120 PS) B 20 F	01.93→ 09.95	252-OS	385-AP	273-FP	
<b>66</b>					
1.1 33-35 kW (45-48 PS) B 10 E	08.75→ 08.78	395-OS			

**V**

					
<b>66 (31, 36)</b>					
<b>GL 1.3 42 kW (57 PS)</b> B 130	08.75→ 08.78	<b>395-OS</b>			
<b>66 Estate (64)</b>					
<b>GL 1.3 42 kW (57 PS)</b> B 130	10.75→ 11.79	<b>395-OS</b>			
<b>740</b>					
<b>2.3 (USA) 81-100 kW (110-136 PS)</b> B 230 F	08.88→ 07.95	<b>395-OS</b>		<b>171-FP</b>	
<b>740 (744)</b>					
<b>2.0 100-110 kW (136-150 PS)</b> B 19 ET	12.83→ 07.84	<b>395-OS</b>		<b>171-FP</b>	
<b>2.0 115-121 kW (156-165 PS)</b> B 200 ET	01.85→ 12.85	<b>395-OS</b>		<b>171-FP</b>	
<b>2.0 80-89 kW (109-121 PS)</b> B 200 G	08.85→ 07.92	<b>395-OS</b>		<b>171-FP</b>	
<b>2.0 115-121 kW (156-165 PS)</b> B 200 ET	01.86→ 08.90	<b>395-OS</b>		<b>171-FP</b>	
<b>2.0 82-89 kW (112-121 PS)</b> B 200 E	01.87→ 08.88	<b>395-OS</b>		<b>171-FP</b>	
<b>2.0 70-77 kW (95-105 PS)</b> B 200 K	09.88→ 08.90	<b>395-OS</b>		<b>171-FP</b>	
<b>2.0 80-82 kW (109-112 PS)</b> B 200 F	09.90→ 08.92	<b>395-OS</b>		<b>171-FP</b>	
<b>2.0 GLE 74-86 kW (101-117 PS)</b> B 19 E	04.83→ 07.84	<b>395-OS</b>		<b>171-FP</b>	
<b>2.3 91-103 kW (124-140 PS)</b> B 23 E	08.83→ 07.84			<b>171-FP</b>	
<b>2.3 78-100 kW (106-136 PS)</b> B 23 A, B 230 F	08.84→ 12.88			<b>171-FP</b>	
<b>2.3 89-118 kW (121-160 PS)</b> B 230 E, B 230 FB	08.84→ 12.92	<b>395-OS</b>		<b>171-FP</b>	
<b>2.3 81-86 kW (110-117 PS)</b> B 230 A	08.84→ 07.86	<b>395-OS</b>		<b>171-FP</b>	
<b>2.3 80-86 kW (109-117 PS)</b> B 230 K	10.84→ 07.88	<b>395-OS</b>		<b>171-FP</b>	
<b>2.3 81-100 kW (110-136 PS)</b> B 230 F	09.85→ 12.88			<b>171-FP</b>	
<b>2.3 81-100 kW (110-136 PS)</b> B 230 F	08.87→ 12.88			<b>171-FP</b>	
<b>2.3 111-117 kW (151-159 PS)</b> B 234 F	01.88→ 07.89	<b>395-OS</b>		<b>171-FP</b>	
<b>2.3 111-117 kW (151-159 PS)</b> B 234 F	08.88→ 08.92	<b>395-OS</b>		<b>171-FP</b>	
<b>2.3 Turbo 130-134 kW (177-182 PS)</b> B 230 ET	08.85→ 12.88	<b>395-OS</b>		<b>171-FP</b>	
<b>2.3 Turbo 115-151 kW (156-205 PS)</b> B 230 FT	01.87→ 07.89	<b>395-OS</b>		<b>171-FP</b>	
<b>2.3 Turbo 115-151 kW (156-205 PS)</b> B 230 FT	08.89→ 07.90	<b>395-OS</b>		<b>171-FP</b>	
<b>2.3 Turbo 115-151 kW (156-205 PS)</b> B 230 FT	08.89→ 07.90	<b>395-OS</b>		<b>171-FP</b>	
<b>2.3 Turbo 115-151 kW (156-205 PS)</b> B 230 FT, B 230 GT	09.89→ 08.91	<b>395-OS</b>		<b>171-FP</b>	
<b>2.4 Diesel 58-61 kW (79-83 PS)</b> D 24	08.84→ 07.92	<b>557-OS</b>		<b>075-FS</b>	
<b>2.4 TD 79-83 kW (107-113 PS)</b> D 24 T	08.84→ 07.90	<b>156-OS</b>		<b>075-FS</b>	



					
<b>740 (744)</b>					
<b>2.4 TD</b> 79-83 kW (107-113 PS) D 24 T	08.85→ 12.90	<b>156-OS</b>			<b>075-FS</b>
<b>2.4 TD</b> 85-95 kW (115-130 PS) D 24 TIC	08.86→ 10.88	<b>156-OS</b>			
<b>740 Kombi (745)</b>					
<b>2.0</b> 80-89 kW (109-121 PS) B 200 E, B 200 G	08.85→ 07.92	<b>395-OS</b>			<b>171-FP</b>
<b>2.0</b> 82-89 kW (112-121 PS) B 200 E	01.87→ 08.88	<b>395-OS</b>			<b>171-FP</b>
<b>2.0</b> 70-77 kW (95-105 PS) B 200 K	09.88→ 08.90	<b>395-OS</b>			<b>171-FP</b>
<b>2.0</b> 80-82 kW (109-112 PS) B 200 F	08.89→ 07.91	<b>395-OS</b>			<b>171-FP</b>
<b>2.0 16V</b> 100-103 kW (136-140 PS) B 204 E	09.87→ 08.90				<b>171-FP</b>
<b>2.3</b> 81-100 kW (110-136 PS) B 230 F	08.85→ 12.88				<b>171-FP</b>
<b>2.3</b> 89-98 kW (121-133 PS) B 230 E	08.85→ 07.88	<b>395-OS</b>			<b>171-FP</b>
<b>2.3</b> 81-86 kW (110-117 PS) B 230 A	08.85→ 07.86	<b>395-OS</b>			<b>171-FP</b>
<b>2.3</b> 80-86 kW (109-117 PS) B 230 K	09.85→ 07.90	<b>395-OS</b>			<b>171-FP</b>
<b>2.3</b> 81-100 kW (110-136 PS) B 230 F	08.87→ 12.88				<b>171-FP</b>
<b>2.3</b> 111-117 kW (151-159 PS) B 234 F	01.88→ 07.89	<b>395-OS</b>			<b>171-FP</b>
<b>2.3</b> 81-100 kW (110-136 PS) B 230 F	01.88→ 10.90				<b>171-FP</b>
<b>2.3</b> 111-117 kW (151-159 PS) B 234 F	07.89→ 08.92	<b>395-OS</b>			<b>171-FP</b>
<b>2.3</b> 96-118 kW (131-160 PS) B 230 FB	07.90→ 12.92				<b>171-FP</b>
<b>2.3 GL</b> 89-98 kW (121-133 PS) B 230 E	08.84→ 08.87	<b>395-OS</b>			<b>171-FP</b>
<b>2.3 Turbo</b> 130-134 kW (177-182 PS) B 230 ET	08.85→ 07.88	<b>395-OS</b>			<b>171-FP</b>
<b>2.3 Turbo</b> 115-151 kW (156-205 PS) B 230 FT	01.87→ 07.89	<b>395-OS</b>			<b>171-FP</b>
<b>2.3 Turbo</b> 115-151 kW (156-205 PS) B 230 FT, B 230 GT	08.89→ 07.90	<b>395-OS</b>			<b>171-FP</b>
<b>2.3 Turbo</b> 115-151 kW (156-205 PS) B 230 FT	08.89→ 07.90	<b>395-OS</b>			<b>171-FP</b>
<b>2.3 Turbo</b> 115-151 kW (156-205 PS) B 230 FT, B 230 GT	09.89→ 08.91	<b>395-OS</b>			<b>171-FP</b>
<b>2.4 Diesel</b> 58-61 kW (79-83 PS) D 24	08.85→ 07.88	<b>557-OS</b>			<b>075-FS</b>
<b>2.4 TD Interc.</b> 85-95 kW (115-130 PS) D 24 TIC	08.86→ 07.88	<b>156-OS</b>			
<b>2.4 Turbo-Diesel</b> 79-83 kW (107-113 PS) D 24 T	09.85→ 07.92	<b>156-OS</b> <b>557-OS</b>			<b>075-FS</b>
<b>760 (704, 764)</b>					
<b>2.3</b> 127 kW (173 PS) B 23 ET	01.84→ 03.86	<b>395-OS</b>			<b>171-FP</b>
<b>2.3</b> 80-86 kW (109-117 PS) B 230 K	08.84→ 08.87				<b>171-FP</b>

**V**



					
<b>760 (704, 764)</b>					
<b>2.3</b> 130-134 kW (177-182 PS) B 230 ET	08.84→ 08.87	<b>395-OS</b>			<b>171-FP</b>
<b>2.3</b> 115-151 kW (156-205 PS) B 230 FT	01.88→ 07.92	<b>395-OS</b>			<b>171-FP</b>
<b>2.3 Turbo</b> 127 kW (173 PS) B 23 ET	08.82→ 07.84	<b>395-OS</b>			<b>171-FP</b>
<b>2.3 Turbo</b> 130-134 kW (177-182 PS) B 230 ET	01.85→ 07.85	<b>395-OS</b>			<b>171-FP</b>
<b>2.4 D</b> 79-83 kW (107-113 PS) D 24 T	09.82→ 12.84	<b>156-OS</b>			
<b>2.4 D</b> 79-83 kW (107-113 PS) D 24 T	09.84→ 12.85	<b>156-OS</b>			
<b>2.4 TD Interc.</b> 85-95 kW (115-130 PS) D 24 TIC	08.87→ 07.92	<b>156-OS</b>			
<b>2.4 Turbo Diesel</b> 79-83 kW (107-113 PS) D 24 T	08.82→ 07.87	<b>156-OS</b>			<b>075-FS</b>
<b>2.4 Turbo Diesel</b> 79-83 kW (107-113 PS) D 24 T	04.87→ 07.92	<b>156-OS</b>			<b>075-FS</b>
<b>2.8</b> 108-125 kW (147-170 PS) B 28 E, B 280 E	08.81→ 07.88	<b>395-OS</b>			<b>171-FP</b>
<b>2.8</b> 105-108 kW (143-147 PS) B 280 F	05.86→ 08.91	<b>395-OS</b>			<b>171-FP</b>
<b>2.8</b> 108-125 kW (147-170 PS) B 280 E	09.87→ 08.90	<b>395-OS</b>			<b>171-FP</b>
<b>2.8 (764)</b> 105-108 kW (143-147 PS) B 280 F	08.86→ 07.90	<b>395-OS</b>			<b>171-FP</b>
<b>760 Kombi (704, 765)</b>					
<b>2.3</b> 80-86 kW (109-117 PS) B 230 K	08.84→ 08.87	<b>395-OS</b>			<b>171-FP</b>
<b>2.3 Turbo</b> 130-134 kW (177-182 PS) B 230 ET	01.85→ 12.88	<b>395-OS</b>			<b>171-FP</b>
<b>2.3 Turbo</b> 115-151 kW (156-205 PS) B 230 FT	09.87→ 08.90	<b>395-OS</b>			<b>171-FP</b>
<b>2.4 D</b> 58-61 kW (79-83 PS) D 24	01.82→ 07.92				<b>075-FS</b>
<b>2.4 D</b> 79-83 kW (107-113 PS) D 24 T	09.82→ 12.85	<b>156-OS</b>			
<b>2.4 TD</b> 79-83 kW (107-113 PS) D 24 T	04.83→ 10.89	<b>156-OS</b>			<b>075-FS</b>
<b>2.4 TD Interc. (765)</b> 85-95 kW (115-130 PS) D 24 TIC	08.87→ 07.92	<b>156-OS</b>			
<b>2.8</b> 108-125 kW (147-170 PS) B 280 E	08.84→ 08.90	<b>395-OS</b>			<b>171-FP</b>
<b>2.8 (765)</b> 105-108 kW (143-147 PS) B 280 F	05.86→ 08.91	<b>395-OS</b>			<b>171-FP</b>
<b>2.8 (765)</b> 95-97 kW (129-132 PS) B 28 A	05.86→ 12.87	<b>395-OS</b>			
<b>2.8 (765)</b> 108-125 kW (147-170 PS) B 28 E, B 280 E	08.86→ 08.90	<b>395-OS</b>			<b>171-FP</b>
<b>780 (782)</b>					
<b>2.4 D</b> 85-95 kW (115-130 PS) D 24 TIC	04.86→ 07.90	<b>156-OS</b>			
<b>2.9</b> 108-125 kW (147-170 PS) B 280 E	08.86→ 07.87	<b>395-OS</b>			<b>171-FP</b>









<b>850 (854)</b>							
<b>2.0</b> 105 kW (143 PS) B 5204 FS	06.91→ 12.96		<b>395-OS</b>		<b>211-AP</b>		
<b>2.0</b> 93 kW (126 PS) B 5202 S	08.94→ 12.96		<b>395-OS</b>		<b>211-AP</b>		
<b>2.0 Turbo</b> 150-155 kW (204-211 PS) B 5204 FT, B 5204 T	08.93→ 12.96	01.95→	<b>395-OS</b>	01.95→	<b>211-AP</b>		
<b>2.0 Turbo</b> 132 kW (180 PS) B 5204 T2	09.93→ 10.96	01.95→	<b>395-OS</b>	01.95→	<b>211-AP</b>		
<b>2.3 T5</b> 166-170 kW (225-231 PS) B 5234 FT	01.94→ 07.96		<b>395-OS</b>		<b>211-AP</b>		
<b>2.3 T5 R</b> 176 kW (239 PS) B 5234 T2	04.96→ 10.96		<b>395-OS</b>		<b>211-AP</b>		
<b>2.3 T5-R</b> 176-184 kW (239-250 PS) B 5234 T4	08.95→ 12.96		<b>395-OS</b>		<b>211-AP</b>		
<b>2.3 Turbo R</b> 177-179 kW (241-243 PS) B 5234 T5	06.95→ 10.96		<b>395-OS</b>		<b>211-AP</b>		
<b>2.4</b> 121-125 kW (165-170 PS) B 5254 S	01.92→ 12.96		<b>395-OS</b>		<b>211-AP</b>		
<b>2.4</b> 103 kW (140 PS) B 5252	01.93→ 07.94		<b>395-OS</b>		<b>211-AP</b>		
<b>2.4</b> 104-106 kW (141-144 PS) B 5252 FS	08.94→ 12.96				<b>211-AP</b>		
<b>2.4 GLE</b> 142 kW (193 PS) B 5254 T	05.96→ 10.97		<b>395-OS</b>		<b>211-AP</b>		
<b>2.5 TDI</b> 103 kW (140 PS) D 5252 T	01.96→ 12.96		<b>515-OS</b>		<b>211-AP</b>	<b>418-FS</b>	
<b>2.3i</b> 120 kW (163 PS) B 5234 S	09.93→ 08.96		<b>395-OS</b>		<b>211-AP</b>		
<b>850 Estate (855)</b>							
<b>2.0</b> 105 kW (143 PS) B 5204 FS	02.93→ 12.96		<b>395-OS</b>		<b>211-AP</b>		
<b>2.0</b> 93 kW (126 PS) B 5202 S	08.94→ 12.96		<b>395-OS</b>		<b>211-AP</b>		
<b>2.0 Turbo</b> 150-155 kW (204-211 PS) B 5204 FT, B 5204 T	02.93→ 12.96	01.95→	<b>395-OS</b>	01.95→	<b>211-AP</b>		
<b>2.0 Turbo</b> 132 kW (180 PS) B 5204 T2	01.97→ 10.97	01.95→	<b>395-OS</b>	01.95→	<b>211-AP</b>		
<b>2.3 T5</b> 166-170 kW (225-231 PS) B 5234 FT	01.94→ 12.96		<b>395-OS</b>		<b>211-AP</b>		
<b>2.3 T5 R</b> 176 kW (239 PS) B 5234 T2	04.96→ 10.96		<b>395-OS</b>		<b>211-AP</b>		
<b>2.3 T5-R</b> 176-184 kW (239-250 PS) B 5234 T4	08.95→ 12.96		<b>395-OS</b>		<b>211-AP</b>		
<b>2.3 Turbo R</b> 177-179 kW (241-243 PS) B 5234 T5	06.95→ 10.97		<b>395-OS</b>		<b>211-AP</b>		
<b>2.4</b> 121-125 kW (165-170 PS) B 5254 S	09.92→ 12.96		<b>395-OS</b>		<b>211-AP</b>		
<b>2.4</b> 103 kW (140 PS) B 5252	01.93→ 07.94		<b>395-OS</b>		<b>211-AP</b>		
<b>2.4</b> 104-106 kW (141-144 PS) B 5252 FS	08.94→ 12.96				<b>211-AP</b>		
<b>2.4 AWD</b> 142 kW (193 PS) B 5254 T	05.96→ 12.96		<b>395-OS</b>		<b>211-AP</b>		
<b>2.4 GLE</b> 142 kW (193 PS) B 5254 T	05.96→ 10.97		<b>395-OS</b>		<b>211-AP</b>		
<b>2.5 TDI</b> 103 kW (140 PS) D 5252 T	01.96→ 12.96		<b>515-OS</b>		<b>211-AP</b>	<b>418-FS</b>	



**V**

					
<b>940 (944)</b>					
<b>2.0</b> 80-89 kW (109-121 PS) B 200 E, B 200 G	09.90→ 09.93	<b>395-OS</b>			<b>171-FP</b>
<b>2.0</b> 80-82 kW (109-112 PS) B 200 F	01.92→ 07.94	<b>395-OS</b>			<b>171-FP</b>
<b>2.0 Turbo</b> 105-114 kW (143-155 PS) B 200 FT	08.90→ 12.94	<b>395-OS</b>			<b>171-FP</b>
<b>2.3</b> 90-118 kW (122-160 PS) B 230 FB, B 230 G	08.90→ 12.94	<b>395-OS</b>			<b>171-FP</b>
<b>2.3</b> 85-96 kW (116-131 PS) B 230 FD	08.92→ 07.94	<b>395-OS</b>			<b>171-FP</b>
<b>2.3 Turbo</b> 115-151 kW (156-205 PS) B 230 FT	08.90→ 07.94	<b>395-OS</b>			<b>171-FP</b>
<b>2.3 Turbo</b> 140 kW (190 PS) B 230 FT+	08.91→ 07.93	<b>395-OS</b>			<b>171-FP</b>
<b>2.4 D</b> 58-61 kW (79-83 PS) D 24	08.90→ 12.94	<b>557-OS</b>			<b>075-FS</b>
<b>2.4 TD Intercooler</b> 85-95 kW (115-130 PS) D 24 TIC	07.92→ 12.94	<b>156-OS</b>			
<b>2.4 Turbo Diesel</b> 79-83 kW (107-113 PS) D 24 T	08.90→ 12.94	<b>156-OS</b>			<b>075-FS</b>
<b>940 II (944)</b>					
<b>2.0 Turbo</b> 105-114 kW (143-155 PS) B 200 FT	04.96→ 10.98	→07.97 <b>395-OS</b>		→07.97	<b>171-FP</b>
<b>2.3</b> 96-118 kW (131-160 PS) B 230 FB	08.94→ 10.98	<b>395-OS</b>			<b>171-FP</b>
<b>2.3</b> 85-96 kW (116-131 PS) B 230 FD	08.94→ 07.95	<b>395-OS</b>			<b>171-FP</b>
<b>2.3 Turbo</b> 115-151 kW (156-205 PS) B 230 FT	08.94→ 10.98	<b>395-OS</b>			<b>171-FP</b>
<b>2.3 Turbo</b> 115-151 kW (156-205 PS) B 230 FT	01.95→ 12.98	<b>395-OS</b>			<b>171-FP</b>
<b>2.3 ti</b> 99 kW (135 PS) B 230 FK	01.95→ 10.98	<b>395-OS</b>			<b>171-FP</b>
<b>2.4 TD Interc.</b> 85-95 kW (115-130 PS) D 24 TIC	08.94→ 10.98	<b>156-OS</b>			<b>075-FS</b>
<b>940 II Estate (945)</b>					
<b>2.0 Turbo</b> 105-114 kW (143-155 PS) B 200 FT	04.96→ 10.98	→07.97 <b>395-OS</b>		→07.97	<b>171-FP</b>
<b>2.3</b> 96-118 kW (131-160 PS) B 230 FB	08.94→ 10.98	<b>395-OS</b>			<b>171-FP</b>
<b>2.3</b> 85-96 kW (116-131 PS) B 230 FD	08.94→ 07.95	<b>395-OS</b>			<b>171-FP</b>
<b>2.3 Turbo</b> 115-151 kW (156-205 PS) B 230 FT	08.94→ 10.98	<b>395-OS</b>			<b>171-FP</b>
<b>2.3 Turbo</b> 115-151 kW (156-205 PS) B 230 FT	08.95→ 10.98	<b>395-OS</b>			<b>171-FP</b>
<b>2.3 ti</b> 99 kW (135 PS) B 230 FK	01.95→ 10.98	<b>395-OS</b>			<b>171-FP</b>
<b>2.4 TD Interc.</b> 85-95 kW (115-130 PS) D 24 TIC	08.94→ 10.98	<b>156-OS</b>			<b>075-FS</b>
<b>940 Kombi (945)</b>					
<b>2.0</b> 80-82 kW (109-112 PS) B 200 F	01.92→ 07.94	<b>395-OS</b>			<b>171-FP</b>
<b>2.0 Turbo</b> 105-114 kW (143-155 PS) B 200 FT	01.91→ 07.95	<b>395-OS</b>			<b>171-FP</b>



**V**







					
<b>940 Kombi (945)</b>					
2.3 96-118 kW (131-160 PS) B 230 FB	08.90→ 12.94	<b>395-OS</b>			<b>171-FP</b>
2.3 85-96 kW (116-131 PS) B 230 FD	08.92→ 07.94	<b>395-OS</b>			<b>171-FP</b>
2.3 Turbo 115-151 kW (156-205 PS) B 230 FT	08.90→ 07.94	<b>395-OS</b>			<b>171-FP</b>
2.3 Turbo 140 kW (190 PS) B 230 FT+	08.91→ 07.93	<b>395-OS</b>			<b>171-FP</b>
2.4 D 58-61 kW (79-83 PS) D 24	08.90→ 07.95	<b>557-OS</b>			<b>075-FS</b>
2.4 TD 85-95 kW (115-130 PS) D 24 TIC	05.91→ 03.95	<b>156-OS</b>			
2.4 TD Intercooler 85-95 kW (115-130 PS) D 24 TIC	08.90→ 08.94	<b>156-OS</b>			
2.4 Turbo Diesel 79-83 kW (107-113 PS) D 24 T	08.90→ 07.94	<b>156-OS</b>			<b>075-FS</b>
<b>960 (964)</b>					
2.0 102-140 kW (139-190 PS) B 204 FT	08.90→ 09.93	<b>395-OS</b>			<b>171-FP</b>
2.0 100-103 kW (136-140 PS) B 204 E	09.90→ 08.93	<b>395-OS</b>			<b>171-FP</b>
2.4 TD Interc. 85-95 kW (115-130 PS) D 24 TIC	09.91→ 07.94	<b>156-OS</b>			<b>075-FS</b>
2.9 132-152 kW (180-207 PS) B 6304 F, B 6304 FS, B 6304 GS	08.90→ 07.94	<b>395-OS</b>			<b>171-FP</b>
2.5i 24V 125 kW (170 PS) B 6254 F, B 6254 G	09.94→ 08.97	<b>395-OS</b>			<b>171-FP</b>
<b>960 II (964)</b>					
2.5 125 kW (170 PS) B 6254 S	07.94→ 12.96	<b>395-OS</b>			<b>171-FP</b>
<b>960 II Estate (965)</b>					
2.5 125 kW (170 PS) B 6254 S	08.94→ 12.96	<b>395-OS</b>			<b>171-FP</b>
<b>960 Kombi (965)</b>					
2.0 102-140 kW (139-190 PS) B 204 FT	08.90→ 09.93	<b>395-OS</b>			<b>171-FP</b>
2.0 100-103 kW (136-140 PS) B 204 E	09.90→ 08.93	<b>395-OS</b>			<b>171-FP</b>
2.4 TD Interc. 85-95 kW (115-130 PS) D 24 TIC	09.91→ 07.94	<b>156-OS</b>			<b>075-FS</b>
2.4 Tdi 85-95 kW (115-130 PS) D 24 TIC	09.90→ 08.93	<b>156-OS</b>			
2.9 150-152 kW (204-207 PS) B 6304 F, B 6304 S	08.90→ 07.94	<b>395-OS</b>			<b>171-FP</b>
<b>C SERIES</b>					
10 M 160-228 kW (218-310 PS) THD 101 GD, THD 101 KC	10.84→ 12.87	<b>055-OS</b>			<b>079-FS</b>
<b>C30 (533)</b>					
1.6 74 kW (101 PS) B 4164 S3	10.06→ 12.12	<b>511-OS</b>		<b>4306-AR</b> →05.07 <b>4037-AP</b>	<b>968-FP</b>  <b>890-AC</b>
1.6 D 80-81 kW (109-110 PS) D 4164 T	10.06→ 12.12	Euro 4 + 5 <b>696-OX</b>		<b>4142-AP</b>	<b>4495-FP</b>  <b>890-AC</b>





					
<b>C30 (533)</b>					
<b>1.6 D2</b> 84 kW (114 PS) D 4162 T	10.10→ 12.12			<b>4306-AR</b>	<b>4715-FP</b>
<b>1.8</b> 92 kW (125 PS) B 4184 S11	10.06→ 12.12		06.07→ <b>4306-AR</b>	<b>4037-AP</b>	<b>968-FP</b> <b>890-AC</b>
<b>1.8 FlexFuel</b> 92 kW (125 PS) B 4184 S8	01.07→ 12.12		→05.07 →06.07 <b>4306-AR</b>	<b>4037-AP</b>	
<b>2.0</b> 107 kW (146 PS) B 4204 S3	10.06→ 12.12		06.07→ <b>4306-AR</b>	<b>4037-AP</b>	<b>968-FP</b> <b>890-AC</b>
<b>2.0 D</b> 100 kW (136 PS) D 4204 T	10.06→ 12.12	<b>695-OX</b>	→05.07 <b>4013-AP</b>		<b>4018-FX</b> <b>890-AC</b>
<b>2.0 FlexFuel</b> 107 kW (146 PS) B 4204 S4	01.10→ 12.12		<b>4306-AR</b>		
<b>2.4 i</b> 125 kW (170 PS) B 5244 S4	10.06→ 12.12	<b>981-OX</b>	<b>980-AP</b>		<b>968-FP</b> <b>890-AC</b>
<b>D5</b> 132 kW (180 PS) D 5244 T13, D 5244 T8	10.06→ 12.12	<b>981-OX</b>			<b>4237-FX</b> <b>890-AC</b>
<b>T5</b> 162 kW (220 PS) B 5254 T3	10.06→ 12.12		<b>980-AP</b>		
<b>T5</b> 169-184 kW (230-250 PS) B 5254 T7	03.07→ 12.12		<b>980-AP</b>		
<b>C70</b>					
<b>2.4 TDI 20V</b> 132 kW (180 PS) D 5244 T8	03.06→	<b>981-OX</b>			<b>4237-FX</b> <b>890-AC</b> <b>891-ACC</b>
<b>C70 I Convertible (873)</b>					
<b>2.0</b> 132 kW (180 PS) B 5204 T2	03.98→ 10.05	<b>395-OS</b>	<b>211-AP</b>		
<b>2.0 T</b> 166 kW (226 PS) B 5204 T3	03.98→ 10.05	→07.99 <b>395-OS</b>	<b>618-OX</b> <b>211-AP</b>		
<b>2.0 T</b> 120 kW (163 PS) B 5204 T4	03.00→ 10.05	<b>618-OX</b>	<b>211-AP</b>	<b>685-FP</b>	07.00→ <b>746-AC</b>
<b>2.3 T5</b> 147-184 kW (239-250 PS) B 5234 T3	03.98→ 10.05	→07.99 <b>395-OS</b>	<b>618-OX</b> <b>211-AP</b>		07.00→ <b>746-AC</b>
<b>2.3 T5</b> 180 kW (245 PS) B 5234 T9	07.02→ 10.05	<b>395-OS</b> <b>618-OX</b>	<b>211-AP</b>	<b>685-FP</b>	<b>746-AC</b>
<b>2.4</b> 121-125 kW (165-170 PS) B 5254 S	06.98→ 10.05	→07.99 <b>395-OS</b>	<b>618-OX</b> <b>211-AP</b>		
<b>2.4 T</b> 142 kW (193 PS) B 5254 T	03.98→ 10.05	<b>395-OS</b>	<b>211-AP</b>		
<b>2.4 T</b> 147 kW (200 PS) B 5244 T7	07.02→ 10.05	<b>618-OX</b>	<b>211-AP</b>	<b>685-FP</b>	<b>746-AC</b>
<b>C70 I Coupe (872)</b>					
<b>2.0</b> 132 kW (180 PS) B 5204 T2	03.97→ 09.02	<b>395-OS</b>	<b>211-AP</b>		
<b>2.0 T</b> 166 kW (226 PS) B 5204 T3	03.97→ 09.02	→07.99 <b>395-OS</b>	<b>618-OX</b> <b>211-AP</b>		
<b>2.0 T</b> 120 kW (163 PS) B 5204 T4	03.00→ 09.02	<b>618-OX</b>	<b>211-AP</b>	<b>685-FP</b>	07.00→ <b>746-AC</b>
<b>2.3 T-5</b> 147-184 kW (239-250 PS) B 5234 T3	03.97→ 09.02	<b>618-OX</b>	<b>211-AP</b>		
<b>2.4</b> 121-125 kW (165-170 PS) B 5254 S	03.99→ 09.02	→07.99 <b>395-OS</b>	<b>618-OX</b> <b>211-AP</b>		
<b>2.4</b> 125 kW (170 PS) B 5244 S	05.99→ 09.02	<b>395-OS</b>	<b>211-AP</b>		







					
<b>C70 I Coupe (872)</b>					
2.4 T 142 kW (193 PS) B 5244 T, B 5254 T	03.97→ 09.02			211-AP	
<b>C70 II Convertible (542)</b>					
2.0 D 100 kW (136 PS) D 4204 T	01.08→ 10.09	695-OX		4306-AR	4018-FX 890-AC 891-ACC
2.4 103 kW (140 PS) B 5244 S5	03.06→ 10.09	618-OX		980-AP	968-FP 890-AC 891-ACC
2.4 i 125 kW (170 PS) B 5244 S4	03.06→ 10.09	618-OX		980-AP	968-FP 890-AC 891-ACC
T5 162 kW (220 PS) B 5254 T3	03.06→ 02.07			980-AP	
T5 169-184 kW (230-250 PS) B 5254 T7	03.07→ 06.13			980-AP	
<b>S40 I (644)</b>					
1.6 77 kW (105 PS) B 4164 S	09.95→ 08.99	395-OS			890-AC 891-ACC
1.6 80 kW (109 PS) B 4164 S2	01.00→ 12.03	618-OX		07.00→	685-FP 890-AC 891-ACC
1.8 85 kW (115 PS) B 4184 S	01.96→ 08.99	→06.97 07.97→	395-OS 618-OX		890-AC 891-ACC
1.8 85-90 kW (116-122 PS) B 4184 S2	03.99→ 12.03		618-OX	08.00→ 08.00→	685-FP 685-FP
1.8 85-90 kW (116-122 PS) B 4184 S2	06.01→ 08.03		618-OX		685-FP
1.8 LPG 88-90 kW (120-122 PS) B 4184 S9	03.99→ 12.04				685-FP
1.8 i 92 kW (125 PS) B 4184 SM	03.98→ 12.03		109-OS 109/3-OS		685-FP 890-AC 891-ACC
1.8 i 90 kW (122 PS) B 4184 SJ	06.01→ 12.03		109-OS 109/3-OS		685-FP
1.9 DI 70 kW (95 PS) D 4192 T2	01.00→ 07.00		618-OX		905-FX
1.9 DI 75 kW (102 PS) D 4192 T4	07.00→ 12.03		618-OX		905-FX
1.9 DI 85 kW (116 PS) D 4192 T3	07.00→ 12.03		618-OX		905-FX
1.9 T4 147 kW (200 PS) B 4194 T	05.97→ 07.00	→08.97	618-OX 395-OS		685-FP
1.9 T4 147 kW (200 PS) B 4194 T2	05.97→ 07.00		618-OX		685-FP
1.9 TD 66 kW (90 PS) D 4192 T	09.96→ 08.99				272-FS
2.0 100-103 kW (136-140 PS) B 4204 S	07.95→ 12.03	→06.97 07.97→	395-OS 618-OX		
2.0 100 kW (136 PS) B 4204 S2	07.95→ 12.03		618-OX	07.00→	685-FP
2.0 100-103 kW (136-140 PS) B 4204 S	07.95→ 08.99	→06.97 07.97→	395-OS 618-OX		
2.0 D 100 kW (136 PS) D 4204 T	12.02→ 06.04		695-OX		
2.0 T 118-119 kW (160-162 PS) B 4204 T	10.97→ 12.03		618-OX		

					
<b>S40 I (644)</b>					
<b>2.0 T</b> 118-184 kW (160-250 PS) B 4204 T2, B 4204 T3	07.00→ 06.01	<b>618-OX</b>			<b>685-FP</b>
<b>2.0 T</b> 120-121 kW (163-165 PS) B 4204 T3	06.01→ 12.03	<b>618-OX</b>			<b>685-FP</b>
<b>2.0 T4</b> 147 kW (200 PS) B 4204 T5	07.00→ 12.03	<b>618-OX</b>			<b>685-FP</b>
<b>2.5i Turbo 20V</b> 162-184 kW (220-250 PS) B 5254 T3, B 5254 T7	12.03→	<b>981-OX</b>	<b>980-AP</b>		<b>968-FP</b>
<b>S40 II (544)</b>					
<b>1.6</b> 74 kW (101 PS) B 4164 S3	01.05→ 12.12	<b>618-OX</b>	→03.07 04.07→ <b>4037-AP</b> <b>4306-AR</b>		<b>968-FP</b>  <b>890-AC</b> <b>891-ACC</b>
<b>1.6 D</b> 80-81 kW (109-110 PS) D 4164 T	01.05→ 12.12		→09.05 →06.07 10.05→05.07 <b>4013-AP</b> <b>4306-AR</b> <b>4142-AP</b>		<b>4129-FP</b> <b>4495-FP</b>
<b>1.6 D2</b> 84 kW (114 PS) D 4162 T	10.10→ 12.12		<b>4306-AR</b>		<b>4715-FP</b>
<b>1.8</b> 92 kW (125 PS) B 4184 S11	04.04→ 12.10		→05.07 <b>4037-AP</b>		<b>968-FP</b>  <b>890-AC</b> <b>891-ACC</b>
<b>1.8 FlexFuel</b> 92 kW (125 PS) B 4184 S8	01.06→ 12.10	<b>919-OS</b>	→05.07 06.07→ <b>4037-AP</b> <b>4306-AR</b>		<b>890-AC</b> <b>891-ACC</b>
<b>2.0</b> 107 kW (146 PS) B 4204 S3	10.06→ 12.12		<b>4037-AP</b>		<b>968-FP</b>
<b>2.0 CDI</b> 96-98 kW (131-133 PS) D 4204 T2	07.05→ 12.06	<b>695-OX</b>	<b>4013-AP</b>		
<b>2.0 D</b> 100 kW (136 PS) D 4204 T	01.04→ 12.10	<b>695-OX</b>	→05.07 06.07→ <b>4013-AP</b> <b>4306-AR</b>		<b>4018-FX</b>  <b>890-AC</b> <b>891-ACC</b>
<b>2.0 D4</b> 96-98 kW (131-133 PS) D 4204 T2	07.05→ 12.06	<b>695-OX</b>	<b>4013-AP</b> <b>4306-AR</b>		<b>4018-FX</b>  <b>890-AC</b> <b>891-ACC</b>
<b>2.0 F</b> 107 kW (146 PS) B 4204 S4	10.09→ 12.12		<b>4306-AR</b>		
<b>2.4</b> 103 kW (140 PS) B 5244 S5	01.04→ 12.10	<b>981-OX</b>	<b>980-AP</b>		<b>968-FP</b>  <b>890-AC</b> <b>891-ACC</b>
<b>2.4</b> 125 kW (170 PS) B 5244 S4	01.04→ 12.12	<b>981-OX</b>	<b>980-AP</b>		<b>968-FP</b>  <b>890-AC</b> <b>891-ACC</b>
<b>2.4 D5</b> 132 kW (180 PS) D 5244 T13, D 5244 T8	03.06→ 12.10	<b>981-OX</b>			<b>4237-FX</b>  <b>890-AC</b> <b>891-ACC</b>
<b>T5</b> 162 kW (220 PS) B 5254 T3	01.04→ 12.07		<b>980-AP</b>		
<b>T5</b> 169-184 kW (230-250 PS) B 5254 T7	03.07→ 12.12		<b>980-AP</b>		
<b>T5 AWD</b> 162 kW (220 PS) B 5254 T3	04.04→ 12.07		<b>980-AP</b>		
<b>T5 AWD</b> 169-184 kW (230-250 PS) B 5254 T7	03.07→ 12.10		<b>980-AP</b>		
<b>S60 I (384)</b>					
<b>2.0 T</b> 132 kW (180 PS) B 5204 T5	07.00→ 04.10	<b>618-OX</b>	<b>664-AP</b>	18764→ 03.03→	<b>685-FP</b> <b>4185-FP</b>
<b>2.3 T5</b> 195 kW (265 PS) B 5234 T7	07.00→ 09.02	<b>618-OX</b>	<b>664-AP</b>		<b>4185-FP</b>
<b>2.4</b> 103 kW (140 PS) B 5244 S2	07.00→ 04.10	<b>618-OX</b>	<b>664-AP</b>	18764→	<b>4185-FP</b> <b>685-FP</b>



					
<b>S60 I (384)</b>					
<b>2.4 125 kW (170 PS)</b> B 5244 S	11.00→ 04.10	<b>618-OX</b>	<b>664-AP</b>	18764→ <b>4185-FP</b> <b>685-FP</b>	<b>746-AC</b> <b>4612-ACC</b>
<b>2.4 Bifuel (CNG) 103 kW (140 PS)</b> B 5244 SG	07.01→ 04.10	<b>618-OX</b>	<b>664-AP</b>	<b>685-FP</b>	<b>746-AC</b> <b>4612-ACC</b>
<b>2.4 Bifuel (LPG) 103 kW (140 PS)</b> B 5244 SG2	07.01→ 04.10		<b>664-AP</b>	<b>4185-FP</b> <b>685-FP</b>	<b>4612-ACC</b>
<b>2.4 CDI 85 kW (116 PS)</b> D 5244 T3	10.03→ 12.05		<b>664-AP</b>		
<b>2.4 D 96-120 kW (131-163 PS)</b> D 5244 T2	05.01→ 04.10	<b>618-OX</b>	<b>664-AP</b>	18764→ <b>685-FP</b>	<b>746-AC</b> <b>4612-ACC</b>
<b>2.4 D 93 kW (126 PS)</b> D 5244 T7	03.05→ 04.10	<b>618-OX</b>	<b>664-AP</b>	18764→ <b>685-FP</b>	<b>746-AC</b> <b>4612-ACC</b>
<b>2.4 D5 120 kW (163 PS)</b> D 5244 T	01.01→ 04.10	<b>618-OX</b>	<b>664-AP</b>	18764→ <b>685-FP</b>	<b>746-AC</b> <b>4612-ACC</b>
<b>2.4 T 147 kW (200 PS)</b> B 5244 T3	07.00→ 04.10	<b>618-OX</b>	<b>664-AP</b>	18764→ 03.03→ <b>685-FP</b> <b>4185-FP</b>	<b>746-AC</b> <b>4612-ACC</b>
<b>2.4 T AWD 147 kW (200 PS)</b> B 5244 T3	06.01→ 04.10	<b>618-OX</b>	<b>664-AP</b>	18764→ 03.03→ <b>685-FP</b> <b>4185-FP</b>	<b>746-AC</b> <b>4612-ACC</b>
<b>2.4 T5 191 kW (260 PS)</b> B 5244 T5	04.04→ 04.10	<b>618-OX</b>	<b>664-AP</b>	18764→ <b>4185-FP</b> <b>685-FP</b>	<b>746-AC</b> <b>4612-ACC</b>
<b>2.5 T 153-162 kW (209-220 PS)</b> B 5254 T2	01.03→ 04.10	<b>618-OX</b>	<b>664-AP</b>	<b>685-FP</b>	<b>746-AC</b> <b>4612-ACC</b>
<b>2.5 T AWD 153-162 kW (209-220 PS)</b> B 5254 T2	07.02→ 04.10	<b>618-OX</b>	<b>664-AP</b>	03.03→ <b>4185-FP</b>	<b>746-AC</b> <b>4612-ACC</b>
<b>R 2,5 T AWD 220-224 kW (299-305 PS)</b> B 5254 T4	01.03→ 04.10	<b>618-OX</b>	<b>664-AP</b>	<b>685-FP</b>	<b>746-AC</b> <b>4612-ACC</b>
<b>T5 147-184 kW (239-250 PS)</b> B 5234 T3	07.00→ 04.10	<b>618-OX</b>	<b>664-AP</b>	18764→ 03.03→ <b>685-FP</b> <b>4185-FP</b>	<b>746-AC</b> <b>4612-ACC</b>
<b>2.5 TDi 103 kW (140 PS)</b> D 5252 T	07.00→				<b>4612-ACC</b>
<b>S60 II (134)</b>					
<b>2.0 T 149 kW (203 PS)</b> B 4204 T6	04.10→ 12.11				<b>4604-AC</b> <b>4613-ACC</b>
<b>2.0 T 132 kW (180 PS)</b> B 5204 T8	05.12→ 12.15		<b>980-AP</b>		
<b>2.5 T5 AWD 183 kW (249 PS)</b> B 5254 T14	03.15→ 12.18		<b>980-AP</b>		
<b>D3 120 kW (163 PS)</b> D 5204 T2, D 5204 T3	04.10→ 12.14				<b>4604-AC</b> <b>4613-ACC</b>
<b>D3 100 kW (136 PS)</b> D 5204 T7	05.12→ 12.15				<b>4604-AC</b> <b>4613-ACC</b>
<b>D4 120 kW (163 PS)</b> D 5204 T3	04.10→ 12.14				<b>4604-AC</b> <b>4613-ACC</b>
<b>D4 133 kW (181 PS)</b> D 4204 T5	09.13→ 12.15				<b>4604-AC</b> <b>4613-ACC</b>
<b>D5 151 kW (205 PS)</b> D 5244 T10	04.10→ 12.11				<b>4604-AC</b> <b>4613-ACC</b>
<b>D5 158-169 kW (215-230 PS)</b> D 5244 T11, D 5244 T15	04.11→ 12.15				<b>4604-AC</b> <b>4613-ACC</b>

**V**

					
<b>S60 II (134)</b>					
<b>D5</b> 158-169 kW (215-230 PS) D 5244 T15	04.14→ 12.15				4604-AC 4613-ACC
<b>D5 AWD</b> 151 kW (205 PS) D 5244 T10	04.10→ 12.11				4604-AC 4613-ACC
<b>D5 AWD</b> 158-169 kW (215-230 PS) D 5244 T15	04.11→ 12.15				4604-AC 4613-ACC
<b>D5 AWD</b> 158-169 kW (215-230 PS) D 5244 T15	04.14→ 12.15				4604-AC 4613-ACC
<b>DRIVE / D2</b> 84 kW (114 PS) D 4162 T	01.11→ 12.15			4715-FP	4604-AC 4613-ACC
<b>T3</b> 110 kW (150 PS) B 4164 T3	04.10→ 12.15	4566-OS			4604-AC 4613-ACC
<b>T4</b> 132-147 kW (180-200 PS) B 4164 T	04.10→ 12.15	4566-OS			4604-AC 4613-ACC
<b>T4F</b> 132 kW (180 PS) B 4164 T2	04.11→ 12.15				4604-AC 4613-ACC
<b>T5</b> 176-180 kW (239-245 PS) B 4204 T7	04.10→ 12.14				4604-AC 4613-ACC
<b>T5</b> 180-186 kW (245-253 PS) B 4204 T11	09.13→ 12.18				4604-AC 4613-ACC
<b>T5 AWD</b> 183-187 kW (249-254 PS) B 5254 T12	08.15→ 12.18		980-AP		
<b>T6</b> 225 kW (306 PS) B 4204 T9	09.13→ 12.18				4604-AC 4613-ACC
<b>T6 AWD</b> 224-242 kW (304-329 PS) B 6304 T4	04.10→ 12.15	4550-OX			4604-AC 4613-ACC
<b>T6 AWD</b> 224-242 kW (304-329 PS) B 6304 T3, B 6304 T4	04.14→ 12.15	4550-OX			4604-AC 4613-ACC
<b>S60 III (224)</b>					
<b>2.0 T6 AWD</b> 235-246 kW (320-334 PS) B 4204 T27	05.19→				4832-ACC
<b>2.0 T8 Drive-E AWD</b> 233-235 kW (317-320 PS) B 4204 T28	05.19→				4832-ACC
<b>2.0 T8 R-Design Hybrid AWD</b> 223-246 kW (303-334 PS) B 4204 T35	04.20→				4785-AC 4832-ACC
<b>B4 Mild-Hybrid</b> 145 kW (197 PS) B 420 T6	03.20→				4785-AC 4832-ACC
<b>B5 Mild-Hybrid</b> 184 kW (250 PS) B 420 T2	03.20→				4785-AC 4832-ACC
<b>B5 Mild-Hybrid AWD</b> 184 kW (250 PS) B 420 T2	03.20→				4785-AC 4832-ACC
<b>T4</b> 140-155 kW (190-211 PS) B 4204 T31, B 4204 T44	02.19→				4785-AC 4832-ACC
<b>T4 Polestar</b> 154-155 kW (209-211 PS) B 4204 T31P	07.19→				4785-AC 4832-ACC
<b>T5</b> 176-186 kW (239-253 PS) B 4204 T26	02.19→				4785-AC 4832-ACC
<b>T5 AWD</b> 176-186 kW (239-253 PS) B 4204 T26	02.19→				4785-AC 4832-ACC

<b>S60 III (224)</b>					
<b>T5 AWD</b> 183-192 kW (249-261 PS) B 4204 T23	05.19→				4785-AC 4832-ACC
<b>T5 AWD</b> 183 kW (249 PS) B 4204 T20	05.19→				4785-AC 4832-ACC
<b>T5 AWD</b> 183-192 kW (249-261 PS) B 4204 T23	05.19→				4785-AC 4832-ACC
<b>T5 Polestar</b> 186 kW (253 PS) B 4204 T26P	07.19→				4785-AC 4832-ACC
<b>T5 Polestar AWD</b> 183-192 kW (249-261 PS) B 4204 T23	07.19→				4785-AC 4832-ACC
<b>T6 AWD</b> 228-240 kW (310-326 PS) B 4204 T29	05.19→				4785-AC 4832-ACC
<b>T6 Drive-E Polestar AWD</b> 233-245 kW (317-333 PS) B 4204 T48	02.19→				4785-AC 4832-ACC
<b>T6 Hybrid Polestar AWD</b> 233-245 kW (317-333 PS) B 4204 T48	05.19→				4785-AC 4832-ACC
<b>T6 Twin Engine AWD</b> 186 kW (253 PS) B 4204 T46	02.19→				4785-AC 4832-ACC
<b>T8 Hybrid Polestar AWD</b> 245 kW (333 PS) B 4204 T39	05.19→				4785-AC 4832-ACC
<b>T8 Plug-in Hybrid AWD</b> 223-246 kW (303-334 PS) B 4204 T27, B 4204 T35	05.19→				4785-AC 4832-ACC
<b>T8 Twin Engine AWD</b> 223-287 kW (303-390 PS) B 4204 T34	02.19→				4785-AC 4832-ACC
<b>T8 Twin Engine Polestar AWD</b> 233-245 kW (317-333 PS) B 4204 T48	10.19→				4785-AC 4832-ACC
<b>S70 (874)</b>					
<b>2.0</b> 93 kW (126 PS) B 5202 S	01.97→ 11.00		<b>395-OS</b>	<b>211-AP</b>	
<b>2.0</b> 93 kW (126 PS) B 5202 FS	01.97→ 11.00			<b>211-AP</b>	
<b>2.0</b> 105 kW (143 PS) B 5204 F	01.97→ 11.00			<b>211-AP</b>	
<b>2.0</b> 132 kW (180 PS) B 5204 T2	01.97→ 11.00	→06.98 07.98→	<b>395-OS</b> <b>618-OX</b>	<b>211-AP</b>	
<b>2.0</b> 120 kW (163 PS) B 5204 T4	01.97→ 11.00			<b>211-AP</b>	
<b>2.0 Turbo</b> 155 kW (211 PS) B 5204 T	01.97→ 11.00	→06.98 07.98→	<b>395-OS</b> <b>618-OX</b>	<b>211-AP</b>	
<b>2.0 Turbo</b> 166 kW (226 PS) B 5204 T3	01.97→ 11.00	→06.98 07.98→	<b>395-OS</b> <b>618-OX</b>	<b>211-AP</b>	
<b>2.3</b> 147-184 kW (239-250 PS) B 5234 T3	11.96→ 11.00			<b>211-AP</b>	
<b>2.3</b> 195 kW (265 PS) B 5234 T7	04.99→ 09.00		<b>395-OS</b> <b>618-OX</b>	<b>211-AP</b>	
<b>2.3 T-5</b> 147-184 kW (239-250 PS) B 5234 T3	01.97→ 11.00	→06.98 07.98→	<b>395-OS</b> <b>618-OX</b>	<b>211-AP</b>	





V







<b>S70 (874)</b>							
<b>2.3 T5 AWD</b> 147-184 kW (239-250 PS) B 5234 T3	11.96→ 09.98	→06.98 07.98→	<b>395-OS</b> <b>618-OX</b>		<b>211-AP</b>		
<b>2.3 T5 AWD</b> 176-184 kW (239-250 PS) B 5234 T4	07.97→ 09.00	→06.98 07.98→	<b>395-OS</b> <b>618-OX</b>		<b>211-AP</b>		
<b>2.3 Turbo</b> 176-184 kW (239-250 PS) B 5234 T4	01.97→ 11.00	→06.98 07.98→	<b>395-OS</b> <b>618-OX</b>		<b>211-AP</b>		
<b>2.4</b> 104-106 kW (141-144 PS) B 5252 FS	01.97→ 11.00		<b>395-OS</b>		<b>211-AP</b>		<b>746-AC</b>
<b>2.4</b> 121-125 kW (165-170 PS) B 5244 S, B 5254 S	01.97→ 11.00		<b>618-OX</b>	08.99→	<b>211-AP</b>		
<b>2.4</b> 121-125 kW (165-170 PS) B 5254 S	06.98→ 11.00		<b>395-OS</b>		<b>211-AP</b>		
<b>2.4</b> 103 kW (140 PS) B 5244 S2, B 5244 SG	08.99→ 11.00		<b>618-OX</b>		<b>211-AP</b>		
<b>2.4 AWD</b> 104-106 kW (141-144 PS) B 5252 FS	11.96→ 05.99				<b>211-AP</b>		
<b>2.4 AWD</b> 121-125 kW (165-170 PS) B 5254 S	10.98→ 05.99				<b>211-AP</b>		
<b>2.4 AWD</b> 103 kW (140 PS) B 5244 S2	04.99→ 09.00		<b>618-OX</b>	08.99→	<b>211-AP</b>		
<b>2.4 AWD</b> 125 kW (170 PS) B 5244 S	04.99→ 09.00		<b>618-OX</b>	08.99→	<b>211-AP</b>		
<b>2.4 Bifuel</b> 106 kW (144 PS) GB 5252 S	10.98→ 11.00				<b>211-AP</b>		
<b>2.4 Bifuel</b> 103 kW (140 PS) B 5244 SG	07.99→ 11.00		<b>395-OS</b>		<b>211-AP</b>		<b>746-AC</b>
<b>2.4 T5 AWD</b> 142 kW (193 PS) B 5254 T	11.96→ 04.99		<b>395-OS</b>		<b>211-AP</b>		
<b>2.4 Turbo</b> 142 kW (193 PS) B 5244 T, B 5254 T	01.97→ 11.00	→07.99	<b>395-OS</b>	→07.00	<b>211-AP</b>		
<b>2.5 TDi</b> 103 kW (140 PS) D 5252 T	01.97→ 11.00		<b>515-OS</b>		<b>211-AP</b>	<b>418-FS</b>	
<b>2.5 TDi AWD</b> 103 kW (140 PS) D 5252 T	10.99→ 09.00		<b>515-OS</b>		<b>211-AP</b>	<b>418-FS</b>	
<b>2.0i 20V</b> 93-105 kW (126-143 PS) B 5204 S	01.97→ 07.98		<b>395-OS</b>		<b>211-AP</b>		
<b>2.3i</b> 120 kW (163 PS) B 5234 S	01.97→ 07.99		<b>395-OS</b>		<b>211-AP</b>		
<b>S80 I (184)</b>							
<b>2.0</b> 120 kW (163 PS) B 5204 T4	06.98→ 07.06		<b>618-OX</b>		<b>663-AP</b>	184993→ 03.03→	<b>685-FP</b> <b>4185-FP</b> <b>746-AC</b> <b>4612-ACC</b>
<b>2.0 T</b> 166 kW (226 PS) B 5204 T3	06.98→ 07.06		<b>618-OX</b>		<b>663-AP</b>	184993→ 03.03→	<b>685-FP</b> <b>4185-FP</b> <b>746-AC</b> <b>4612-ACC</b>
<b>2.0 T</b> 132 kW (180 PS) B 5204 T5	12.99→ 07.06		<b>618-OX</b>		<b>663-AP</b>	184993→ 03.03→	<b>685-FP</b> <b>4185-FP</b> <b>746-AC</b> <b>4612-ACC</b>
<b>2.4</b> 103 kW (140 PS) B 5244 S2	01.99→ 07.06		<b>618-OX</b>		<b>663-AP</b>	184993→	<b>685-FP</b> <b>746-AC</b> <b>4612-ACC</b>
<b>2.4</b> 125 kW (170 PS) B 5244 S	01.99→ 07.06		<b>618-OX</b>		<b>663-AP</b>	184993→	<b>685-FP</b> <b>746-AC</b> <b>4612-ACC</b>
<b>2.4 Bifuel (CNG)</b> 103 kW (140 PS) B 5244 SG2	09.01→ 07.06				<b>664-AP</b>		<b>4185-FP</b> <b>685-FP</b> <b>4612-ACC</b>
<b>2.4 Bifuel (LPG)</b> 103 kW (140 PS) B 5244 SG	09.01→ 07.06				<b>664-AP</b>		<b>4185-FP</b> <b>685-FP</b>

**V**

					
<b>S80 I (184)</b>					
<b>2.4 D</b> 96-120 kW (131-163 PS) D 5244 T2	10.01→ 07.06	<b>981-OX</b>	<b>664-AP</b>		<b>746-AC</b> <b>4612-ACC</b>
<b>2.4 D5</b> 120 kW (163 PS) D 5244 T	08.01→ 07.06	<b>981-OX</b>	<b>664-AP</b>		<b>746-AC</b> <b>4612-ACC</b>
<b>2.4 LTP</b> 132 kW (180 PS) B 5244 T4	06.04→ 07.06	<b>633-OX</b>	<b>663-AP</b>	184993→ <b>4185-FP</b> <b>685-FP</b>	<b>746-AC</b> <b>4612-ACC</b>
<b>2.4 T</b> 147 kW (200 PS) B 5244 T3	06.00→ 07.06	<b>633-OX</b>	<b>663-AP</b>	184993→ 03.03→ <b>685-FP</b> <b>4185-FP</b>	<b>746-AC</b> <b>4612-ACC</b>
<b>2.4 T5 AWD</b> 147 kW (200 PS) B 5244 T3	04.00→ 09.03	<b>633-OX</b>	<b>663-AP</b>	184993→ 03.03→ <b>685-FP</b> <b>4185-FP</b>	<b>746-AC</b> <b>4612-ACC</b>
<b>2.5 T</b> 153-162 kW (209-220 PS) B 5254 T2	03.03→ 07.06	<b>618-OX</b>	<b>663-AP</b>	<b>685-FP</b>	<b>746-AC</b> <b>4612-ACC</b>
<b>2.5 T AWD</b> 153-162 kW (209-220 PS) B 5254 T2	07.03→ 07.06	<b>618-OX</b>	<b>663-AP</b>	<b>685-FP</b>	<b>746-AC</b> <b>4612-ACC</b>
<b>2.5 TDI</b> 103 kW (140 PS) D 5252 T	01.99→ 07.06	<b>515-OS</b>	<b>663-AP</b>	<b>418-FS</b>	<b>746-AC</b> <b>4612-ACC</b>
<b>2.8 T6</b> 200 kW (272 PS) B 6284 T	05.98→ 12.01	<b>618-OX</b>	<b>663-AP</b>	184993→ <b>685-FP</b>	<b>746-AC</b> <b>4612-ACC</b>
<b>2.9</b> 150 kW (204 PS) B 6304 S3	05.98→ 07.06	<b>618-OX</b>	<b>663-AP</b>	184993→ 03.03→ <b>685-FP</b> <b>4185-FP</b>	<b>746-AC</b> <b>4612-ACC</b>
<b>2.9</b> 147 kW (200 PS) B 6294 S	03.99→ 07.06	<b>618-OX</b>	<b>663-AP</b>	184993→ 03.03→ <b>685-FP</b> <b>4185-FP</b>	<b>746-AC</b> <b>4612-ACC</b>
<b>3.0</b> 144 kW (196 PS) B 6294 S2	06.01→ 07.06	<b>618-OX</b>	<b>663-AP</b>	184993→ 03.03→ <b>685-FP</b> <b>4185-FP</b>	<b>746-AC</b> <b>4612-ACC</b>
<b>3.0 T6</b> 200 kW (272 PS) B 6294 T	06.01→ 07.06	<b>618-OX</b>	<b>663-AP</b>	184993→ <b>685-FP</b>	<b>746-AC</b> <b>4612-ACC</b>
<b>2.3i Turbo 20V</b> 195 kW (265 PS) B 5234 T7					<b>4612-ACC</b>
<b>2.4F 20V (CNG)</b> 103 kW (140 PS) B 5244 SG	01.01→ 09.05	<b>618-OX</b>	<b>664-AP</b>	<b>685-FP</b>	<b>746-AC</b> <b>4612-ACC</b>
<b>S80 II (124)</b>					
<b>1.6 D DRIVe</b> 80-81 kW (109-110 PS) D 4164 T	01.10→ 12.11			<b>4495-FP</b>	<b>4604-AC</b> <b>4613-ACC</b>
<b>1.6 D2</b> 84 kW (114 PS) D 4162 T	01.14→ 12.16			<b>4715-FP</b>	
<b>1.6 DRIVe</b> 84 kW (114 PS) D 4162 T	06.11→ 01.14			<b>4495-FP</b> <b>4715-FP</b>	<b>4604-AC</b> <b>4613-ACC</b>
<b>2.0</b> 107 kW (146 PS) B 4204 S3	01.08→ 09.12		<b>4105-AP</b>		<b>4612-ACC</b>
<b>2.0 FlexFuel</b> 107 kW (146 PS) B 4204 S4	01.08→ 12.11		<b>4105-AP</b>		<b>4612-ACC</b>
<b>2.0 T</b> 149 kW (203 PS) B 4204 T6	01.10→ 05.11				<b>4604-AC</b> <b>4613-ACC</b>
<b>2.0 TDi</b> 100 kW (136 PS) D 4204 T	02.08→ 03.11	<b>695-OX</b>	<b>4105-AP</b>	<b>4237-FX</b>	<b>4612-ACC</b>
<b>2.4 D</b> 120 kW (163 PS) D 5244 T5	03.06→ 06.09	<b>981-OX</b>	<b>664-AP</b>	<b>4237-FX</b>	<b>746-AC</b> <b>4612-ACC</b>
<b>2.4 D</b> 120 kW (163 PS) D 5244 T19	07.09→ 03.11	<b>981-OX</b>	<b>664-AP</b>		<b>746-AC</b> <b>4612-ACC</b>





**V**

					
<b>S80 II (124)</b>					
<b>2.4 D</b> 129 kW (175 PS) D 5244 T14	01.10→ 03.11				4604-AC 4613-ACC
<b>2.5 T</b> 147 kW (200 PS) B 5254 T6	03.06→ 12.11		980-AP		4604-AC 4613-ACC
<b>2.5 T</b> 170 kW (231 PS) B 5254 T10	01.10→ 12.12		980-AP		
<b>2.5 T</b> 183-187 kW (249-254 PS) B 5254 T12	01.12→ 04.16		980-AP		
<b>2.5 T</b> 183 kW (249 PS) B 5254 T14	09.12→ 12.16		980-AP		
<b>2.5 T AWD</b> 147 kW (200 PS) B 5254 T6	10.06→ 04.09	618-OX	980-AP	685-FP	746-AC 4612-ACC
<b>2.5 T FlexFuel</b> 147 kW (200 PS) B 5254 T8	05.08→ 12.11		980-AP		4604-AC 4613-ACC
<b>2.5 T FlexFuel</b> 170 kW (231 PS) B 5254 T11	01.10→ 12.11		980-AP		4604-AC 4613-ACC
<b>4.4 V8 AWD</b> 232-235 kW (316-320 PS) B 8444 S	03.06→ 03.12				4612-ACC
<b>D3</b> 100 kW (136 PS) D 5204 T7	05.12→ 05.14				4604-AC 4613-ACC
<b>D3 / D4</b> 120 kW (163 PS) D 5204 T2, D 5204 T3	01.10→ 12.16				4604-AC 4613-ACC
<b>D5</b> 136 kW (185 PS) D 5244 T4	03.06→ 08.09	981-OX	664-AP	4237-FX	746-AC 4612-ACC
<b>D5</b> 151 kW (205 PS) D 5244 T10	01.10→ 12.11				4604-AC 4613-ACC
<b>D5</b> 158-169 kW (215-230 PS) D 5244 T11, D 5244 T15	06.11→ 04.15				4604-AC 4613-ACC
<b>D5 AWD</b> 136 kW (185 PS) D 5244 T4	01.07→ 05.09	981-OX	664-AP	4237-FX	746-AC 4612-ACC
<b>D5 AWD</b> 151 kW (205 PS) D 5244 T10	01.10→ 12.11				4604-AC 4613-ACC
<b>D5 AWD</b> 158-169 kW (215-230 PS) D 5244 T15	06.11→ 04.15				4604-AC 4613-ACC
<b>T4</b> 132-147 kW (180-200 PS) B 4164 T	10.10→ 04.14	4566-OS			4604-AC 4613-ACC
<b>T4F</b> 132 kW (180 PS) B 4164 T2	05.11→ 01.14				4604-AC 4613-ACC
<b>T5</b> 176-180 kW (239-245 PS) B 4204 T7	10.10→ 12.16				4604-AC 4613-ACC
<b>T5</b> 180-186 kW (245-253 PS) B 4204 T11	09.13→ 05.14				4604-AC 4613-ACC
<b>3.0i Turbo 24V</b> 210 kW (285-286 PS) B 6304 T2, B 6395 T2	04.07→	4550-OX			
<b>3.2i 24V</b> 168-177 kW (228-238 PS) B 6324 S	07.06→	4550-OX			4612-ACC
<b>S90 I (964)</b>					
<b>2.5</b> 125 kW (170 PS) B 6254 FS	11.96→ 10.98			171-FP	
<b>2.9</b> 132-135 kW (180-184 PS) B 6304 S2	01.97→ 05.98	395-OS		→05.97 171-FP	







S90 I (964)					
2.9 150 kW (204 PS) B 6304 GS	01.97→ 05.98	395-OS		→05.97	171-FP
S90 II (234)					
2.0 183 kW (249 PS) B 4204 T20	03.16→				4785-AC 4832-ACC
2.0 B4 Mild-Hybrid 145 kW (197 PS) B 420 T6	03.20→				4785-AC 4832-ACC
2.0 B5 Mild-Hybrid 176-186 kW (239-253 PS) B 4204 T26	03.20→				4785-AC 4832-ACC
2.0 B6 Mild-Hybrid AWD	03.20→				4785-AC 4832-ACC
2.0 D3 110 kW (150 PS) D 4204 T16, D 4204 T9	03.16→ 08.18				4785-AC 4832-ACC
2.0 D4 140-147 kW (190-200 PS) D 4204 T14	03.16→				4785-AC 4832-ACC
2.0 D4 120 kW (163 PS) D 4204 T7	09.18→				4785-AC 4832-ACC
2.0 D4 AWD 140-147 kW (190-200 PS) D 4204 T14	03.16→				4785-AC 4832-ACC
2.0 D5 AWD 173-177 kW (235-241 PS) D 4204 T23	03.16→				4785-AC 4832-ACC
2.0 D5 Polestar AWD 173-177 kW (235-241 PS) D 4204 T23	06.19→				4785-AC 4832-ACC
2.0 T4 140-155 kW (190-211 PS) B 4204 T31	10.17→				4785-AC 4832-ACC
2.0 T4 Polestar 140-155 kW (190-211 PS) B 4204 T31	06.19→				4785-AC 4832-ACC
2.0 T5 183-192 kW (249-261 PS) B 4204 T23	03.16→				4785-AC 4832-ACC
2.0 T5 176-186 kW (239-253 PS) B 4204 T26	10.17→				4785-AC 4832-ACC
2.0 T5 AWD 183-192 kW (249-261 PS) B 4204 T23	01.18→				4785-AC 4832-ACC
2.0 T5 Drive-E Polestar 183-192 kW (249-261 PS) B 4204 T23	03.16→				4785-AC 4832-ACC
2.0 T5 Drive-E Polestar 176-186 kW (239-253 PS) B 4204 T26	10.17→				4785-AC 4832-ACC
2.0 T6 AWD 235-246 kW (320-334 PS) B 4204 T27	03.16→				4785-AC 4832-ACC
2.0 T6 AWD 228-240 kW (310-326 PS) B 4204 T29	10.17→				4785-AC 4832-ACC
2.0 T6 Drive-E Polestar AWD 228-240 kW (310-326 PS) B 4204 T29	10.17→				4785-AC 4832-ACC
2.0 T8 Hybrid AWD 223-287 kW (303-390 PS) B 4204 T34	04.18→				4785-AC 4832-ACC

**V**

					
<b>S90 II (234)</b>					
<b>2.0 T8 Hybrid AWD</b> 233-235 kW (317-320 PS) B 4204 T28	04.18→				<b>4832-ACC</b>
<b>2.0 T8 Hybrid Polestar AWD</b> 223-287 kW (303-390 PS) B 4204 T34	01.19→				<b>4785-AC</b> <b>4832-ACC</b>
<b>2.0 T8 Plug-in Hybrid AWD</b> 223-246 kW (303-334 PS) B 4204 T35	10.17→				<b>4785-AC</b> <b>4832-ACC</b>
<b>D4 Drive-E Polestar</b> 140-147 kW (190-200 PS) D 4204 T14	03.16→				<b>4785-AC</b> <b>4832-ACC</b>
<b>D4 Drive-E Polestar AWD</b> 140-147 kW (190-200 PS) D 4204 T14	03.16→				<b>4785-AC</b> <b>4832-ACC</b>
<b>T6 Drive-E Polestar AWD</b> 235-246 kW (320-334 PS) B 4204 T27	03.16→				<b>4785-AC</b> <b>4832-ACC</b>
<b>T8 Plug-in Hybrid Polestar AWD</b> 223-246 kW (303-334 PS) B 4204 T35	10.17→				<b>4785-AC</b> <b>4832-ACC</b>
<b>V40 Estate (645)</b>					
<b>1.6 77 kW</b> (105 PS) B 4164 S	12.95→ 08.99	<b>618-OX</b>			
<b>1.6 80 kW</b> (109 PS) B 4164 S2	01.00→ 06.04	<b>618-OX</b>		07.00→	<b>685-FP</b>
<b>1.8 85 kW</b> (115-116 PS) B 4184 S, B 4184 S3	07.95→ 08.99	<b>618-OX</b>			
<b>1.8 85-90 kW</b> (116-122 PS) B 4184 S2	03.99→ 06.04	<b>618-OX</b>		07.00→ 07.00→	<b>685-FP</b> <b>685-FP</b>
<b>1.8 i 92 kW</b> (125 PS) B 4184 SM	03.98→ 06.04	<b>618-OX</b>			<b>685-FP</b>
<b>1.8 i 90 kW</b> (122 PS) B 4184 SJ	06.01→ 06.04	<b>618-OX</b>			<b>685-FP</b>
<b>1.9 DI 70 kW</b> (95 PS) D 4192 T2	01.00→ 07.00				<b>272-FS</b>
<b>1.9 DI 75 kW</b> (102 PS) D 4192 T4	07.00→ 06.04				<b>905-FX</b>
<b>1.9 DI 85 kW</b> (116 PS) D 4192 T3	07.00→ 06.04				<b>905-FX</b>
<b>1.9 T4</b> 147 kW (200 PS) B 4194 T, B 4194 T2	05.97→ 07.00	<b>618-OX</b>			
<b>1.9 TD</b> 66 kW (90 PS) D 4192 T	09.96→ 08.99				<b>272-FS</b>
<b>2.0 100-103 kW</b> (136-140 PS) B 4204 S	07.95→ 06.04	<b>395-OS</b>			
<b>2.0 100 kW</b> (136 PS) B 4204 S2	07.95→ 06.04	<b>618-OX</b>		07.00→	<b>685-FP</b>
<b>2.0 100-103 kW</b> (136-140 PS) B 4204 S	07.95→ 08.99	<b>395-OS</b>			
<b>2.0 T</b> 118-119 kW (160-162 PS) B 4204 T	10.97→ 07.00	<b>618-OX</b>			
<b>2.0 T</b> 118-184 kW (160-250 PS) B 4204 T2	07.99→ 06.04	<b>618-OX</b>			<b>685-FP</b>
<b>2.0 T</b> 120-121 kW (163-165 PS) B 4204 T3	06.01→ 06.04	<b>618-OX</b>			<b>685-FP</b>
<b>2.0 T4</b> 147 kW (200 PS) B 4204 T5	07.00→ 06.04	<b>618-OX</b>			<b>685-FP</b>



					
<b>V40 Hatchback (525, 526)</b>					
<b>D2</b> 84 kW (114 PS) D 4162 T	03.12→		<b>4306-AR</b>	<b>4715-FP</b>	<b>4700-AC</b> <b>4814-ACC</b>
<b>D2</b> 88-145 kW (120-197 PS) D 4204 T13, D 4204 T8	02.15→ 08.18				<b>4814-ACC</b>
<b>D3</b> 110 kW (150 PS) D 5204 T6	03.12→ 03.15				<b>4700-AC</b> <b>4814-ACC</b>
<b>D3</b> 110 kW (150 PS) D 4204 T16, D 4204 T9	04.15→				<b>4814-ACC</b>
<b>D4</b> 130 kW (177 PS) D 5204 T4	03.12→				<b>4700-AC</b> <b>4814-ACC</b>
<b>D4</b> 140-147 kW (190-200 PS) D 4204 T14	05.14→				<b>4700-AC</b> <b>4814-ACC</b>
<b>D4 Polestar</b> 140-147 kW (190-200 PS) D 4204 T14	05.14→				<b>4814-ACC</b>
<b>T2</b> 90 kW (122 PS) B 4154 T3, B 4154 T5	02.15→ 08.18				<b>4814-ACC</b>
<b>T2</b> 90 kW (122 PS) B 4204 T17, B 4204 T38	02.15→				<b>4700-AC</b> <b>4814-ACC</b>
<b>T2 GTDi</b> 88 kW (120 PS) B 4164 T4	03.13→ 12.15	<b>4566-OS</b>	<b>4306-AR</b>		<b>4700-AC</b> <b>4814-ACC</b>
<b>T3</b> 112 kW (152 PS) B 4204 T33, B 4204 T37	02.15→ 08.18				<b>4814-ACC</b>
<b>T3</b> 112 kW (152 PS) B 4154 T2, B 4154 T4	02.15→ 08.18				<b>4700-AC</b> <b>4814-ACC</b>
<b>T3 GTDi</b> 110 kW (150 PS) B 4164 T3	03.12→	<b>4566-OS</b>	<b>4306-AR</b>		<b>4700-AC</b> <b>4814-ACC</b>
<b>T4</b> 132 kW (180 PS) B 5204 T8	07.13→ 12.15		<b>980-AP</b>		<b>4700-AC</b> <b>4814-ACC</b>
<b>T4</b> 132-147 kW (180-200 PS) B 4164 T	04.14→ 12.15				<b>4814-ACC</b>
<b>T4</b> 140 kW (190 PS) B 4204 T19	08.15→				<b>4814-ACC</b>
<b>T4 AWD</b> 132 kW (180 PS) B 5204 T8	07.13→		<b>980-AP</b>		<b>4700-AC</b> <b>4814-ACC</b>
<b>T4 AWD</b> 140 kW (190 PS) B 4204 T21	05.14→				<b>4814-ACC</b>
<b>T4 GTDi</b> 132-147 kW (180-200 PS) B 4164 T	03.12→	<b>4566-OS</b>	<b>4306-AR</b>		<b>4700-AC</b> <b>4814-ACC</b>
<b>T5</b> 183-187 kW (249-254 PS) B 5254 T12	12.12→		<b>980-AP</b>		<b>4700-AC</b> <b>4814-ACC</b>
<b>T5</b> 154-157 kW (210-214 PS) B 5204 T9	03.13→ 12.15		<b>980-AP</b>		<b>4700-AC</b> <b>4814-ACC</b>
<b>T5</b> 183 kW (249 PS) B 5254 T14	01.14→		<b>980-AP</b>		<b>4814-ACC</b>
<b>T5</b> 180-186 kW (245-253 PS) B 4204 T11, B 4204 T41	05.14→				<b>4700-AC</b> <b>4814-ACC</b>
<b>T5</b> 154-157 kW (210-214 PS) B 5204 T9	01.15→				<b>4814-ACC</b>
<b>T5 AWD</b> 183-187 kW (249-254 PS) B 5254 T12	01.13→		<b>980-AP</b>		<b>4700-AC</b> <b>4814-ACC</b>
<b>T5 AWD</b> 154-157 kW (210-214 PS) B 5204 T9	03.13→		<b>980-AP</b>		<b>4700-AC</b> <b>4814-ACC</b>





**V**







<b>V40 Hatchback (525, 526)</b>							
<b>T5 AWD</b>	01.14→						4814-ACC
<b>T5 AWD</b> 154-157 kW (210-214 PS) B 5204 T9	03.14→ 12.15						4814-ACC
<b>T5 AWD</b> 180-186 kW (245-253 PS) B 4204 T11, B 4204 T41	05.14→						4700-AC 4814-ACC
<b>T5 Drive-E Polestar</b> 180-186 kW (245-253 PS) B 4204 T11	05.14→						4814-ACC
<b>T5 Polestar AWD</b> 180-186 kW (245-253 PS) B 4204 T11	01.15→						4814-ACC
<b>V40 II CROSS COUNTRY</b>							
<b>D2 1.6</b> 84 kW (114 PS) D 4162 T	01.13→					4715-FP	4700-AC 4814-ACC
<b>T3 1.5</b> 90-112 kW (122-152 PS) B 4154 T4, B 4154 T5	01.16→						4700-AC 4814-ACC
<b>T4 1.6</b> 132-147 kW (180-200 PS) B 4164 T	05.12→						4700-AC 4814-ACC
<b>V50 (545)</b>							
<b>1.6</b> 74 kW (101 PS) B 4164 S3	01.05→ 12.12		4566-OS	06.07→	4037-AP 4306-AR	968-FP	890-AC 891-ACC
<b>1.6 D</b> 80-81 kW (109-110 PS) D 4164 T	01.05→ 12.11	Euro 4 + 5	696-OX	10.05→05.07	4013-AP 4142-AP	→09.05 4495-FP 4129-FP	890-AC 891-ACC
<b>1.6 D</b> 80-81 kW (109-110 PS) D 4164 T	03.05→ 12.12			→09.05 →06.07 10.05→05.07	4013-AP 4306-AR 4142-AP	4129-FP 4495-FP	
<b>1.6 D2</b> 84 kW (114 PS) D 4162 T	01.10→ 12.12				4306-AR	4715-FP	
<b>1.8</b> 92 kW (125 PS) B 4184 S11	04.04→ 12.10	→182891	919-OS	06.07→	4037-AP 4306-AR	968-FP	890-AC 891-ACC
<b>1.8 BiFuel</b> 92 kW (125 PS) B 4184 S8	01.09→ 09.10				4306-AR		
<b>1.8 FlexFuel</b> 92 kW (125 PS) B 4184 S8	01.05→ 12.10			→05.07 →06.07	4037-AP 4306-AR		
<b>2.0</b> 107 kW (146 PS) B 4204 S3	10.06→ 12.12			→05.07 →06.07	4037-AP 4306-AR		
<b>2.0 CDI</b> 96-98 kW (131-133 PS) D 4204 T2	12.03→ 12.06				4013-AP		
<b>2.0 D</b> 100 kW (136 PS) D 4204 T	04.04→ 12.10		695-OX		4013-AP	4018-FX	891-ACC
<b>2.0 D4</b> 96-98 kW (131-133 PS) D 4204 T2	07.05→ 12.06		695-OX		4013-AP		
<b>2.0 FlexFuel</b> 107 kW (146 PS) B 4204 S4	01.10→ 12.12				4306-AR		
<b>2.4</b> 103 kW (140 PS) B 5244 S5	04.04→ 12.10		981-OX		980-AP	968-FP	890-AC 891-ACC
<b>2.4</b> 125 kW (170 PS) B 5244 S4	04.04→ 12.10		981-OX		980-AP	968-FP	890-AC 891-ACC
<b>2.4 AWD</b> 125 kW (170 PS) B 5244 S4	08.06→ 12.09		981-OX		980-AP	968-FP	890-AC 891-ACC
<b>T5</b> 162 kW (220 PS) B 5254 T3	04.04→ 12.07		981-OX		980-AP	968-FP	890-AC 891-ACC





					
<b>V50 (545)</b>					
<b>T5</b> 169-184 kW (230-250 PS) B 5254 T7	03.07→ 12.12	<b>981-OX</b>	<b>980-AP</b>	<b>968-FP</b>	<b>890-AC</b> <b>891-ACC</b>
<b>T5 AWD</b> 162 kW (220 PS) B 5254 T3	04.04→ 12.07	<b>981-OX</b>	<b>980-AP</b>	<b>968-FP</b>	<b>890-AC</b> <b>891-ACC</b>
<b>T5 AWD</b> 169-184 kW (230-250 PS) B 5254 T7	03.07→ 12.10	<b>981-OX</b>	<b>980-AP</b>	<b>968-FP</b>	<b>890-AC</b> <b>891-ACC</b>
<b>2.4 TDI 20V</b> 120-132 kW (163-180 PS) D 5244 T8, D 5244 T9	03.06→	<b>981-OX</b>	<b>980-AP</b>	<b>4237-FX</b>	<b>890-AC</b> <b>891-ACC</b>
<b>V60 I (155, 157)</b>					
<b>1.6 DRIVe</b> 84 kW (114 PS) D 4162 T	02.11→ 12.15			<b>4715-FP</b>	<b>4604-AC</b> <b>4613-ACC</b>
<b>2.0 BiFuel</b> 154-157 kW (210-214 PS) B 5204 T9	03.14→ 12.15		<b>980-AP</b>		
<b>2.0 T</b> 149 kW (203 PS) B 4204 T6	07.10→ 12.12				<b>4604-AC</b> <b>4613-ACC</b>
<b>2.4 D5</b> 158-169 kW (215-230 PS) D 5244 T11, D 5244 T15	04.11→ 12.15				<b>4604-AC</b> <b>4613-ACC</b>
<b>2.4 D5 AWD</b> 158-169 kW (215-230 PS) D 5244 T15	04.11→ 12.15				<b>4604-AC</b> <b>4613-ACC</b>
<b>2.4 Hybrid D6 AWD</b> 158 kW (215 PS) D82PHEV	06.12→ 12.15				<b>4604-AC</b> <b>4613-ACC</b>
<b>D3</b> 100 kW (136 PS) D 5204 T7	05.12→ 12.15				<b>4604-AC</b> <b>4613-ACC</b>
<b>D3 / D4</b> 120 kW (163 PS) D 5204 T2, D 5204 T3	07.10→ 12.14				<b>4604-AC</b> <b>4613-ACC</b>
<b>D4 AWD</b> 120 kW (163 PS) D 5244 T17	05.12→ 12.15				<b>4604-AC</b> <b>4613-ACC</b>
<b>D4 AWD</b> 133 kW (181 PS) D 5244 T12	10.13→ 12.15				<b>4604-AC</b> <b>4613-ACC</b>
<b>D5</b> 151 kW (205 PS) D 5244 T10	07.10→ 12.11				<b>4604-AC</b> <b>4613-ACC</b>
<b>D5</b> 169 kW (230 PS) D 5244 T23	04.14→ 12.15				<b>4604-AC</b> <b>4613-ACC</b>
<b>D5 AWD</b> 151 kW (205 PS) D 5244 T10	07.10→ 12.11				<b>4604-AC</b> <b>4613-ACC</b>
<b>D5 AWD</b> 158-169 kW (215-230 PS) D 5244 T15	04.14→ 12.15				<b>4604-AC</b> <b>4613-ACC</b>
<b>T3</b> 110 kW (150 PS) B 4164 T3	09.10→ 12.15				<b>4604-AC</b> <b>4613-ACC</b>
<b>T4</b> 132-147 kW (180-200 PS) B 4164 T	09.10→ 12.15				<b>4604-AC</b> <b>4613-ACC</b>
<b>T4F</b> 132 kW (180 PS) B 4164 T2	04.11→ 12.15				<b>4604-AC</b> <b>4613-ACC</b>
<b>T5</b> 176-180 kW (239-245 PS) B 4204 T7	09.10→ 12.14				<b>4604-AC</b> <b>4613-ACC</b>
<b>T5</b> 176-180 kW (239-245 PS) B 4204 T7	08.12→ 07.14				<b>4604-AC</b> <b>4613-ACC</b>
<b>T5</b> 180-186 kW (245-253 PS) B 4204 T11, B 4204 T41	10.13→ 12.18				<b>4604-AC</b> <b>4613-ACC</b>





**V**

					
<b>V60 I (155, 157)</b>					
<b>T5</b> 154-157 kW (210-214 PS) B 5204 T9	10.13→ 05.18				4604-AC 4613-ACC
<b>T5 AWD</b> 183 kW (249 PS) B 5254 T14	03.15→ 05.18		980-AP		
<b>T5 AWD</b> 183-187 kW (249-254 PS) B 5254 T12	04.15→ 05.18		980-AP		
<b>T6</b> 225 kW (306 PS) B 4204 T9	10.13→ 12.18				4604-AC 4613-ACC
<b>T6 AWD</b> 224-242 kW (304-329 PS) B 6304 T4	07.10→ 12.15	4550-OX			4604-AC 4613-ACC
<b>T6 AWD</b> 224-242 kW (304-329 PS) B 6304 T3, B 6304 T4	04.14→ 12.15	4550-OX			4604-AC 4613-ACC
<b>V60 II (225, 227)</b>					
<b>2.0 T4</b> 140-155 kW (190-211 PS) B 4204 T31	05.19→				4785-AC 4832-ACC
<b>2.0 T6 Drive-E Polestar AWD</b> 228-240 kW (310-326 PS) B 4204 T29	02.18→				4785-AC 4832-ACC
<b>B3 Mild-Hybrid</b> 120 kW (163 PS) B 420 T3	03.20→				4785-AC 4832-ACC
<b>B4 Mild-Hybrid</b> 145 kW (197 PS) B 420 T6	03.20→				4785-AC 4832-ACC
<b>B5 Mild-Hybrid</b> 184 kW (250 PS) B 420 T2	03.20→				4785-AC 4832-ACC
<b>B5 Mild-Hybrid AWD</b> 184 kW (250 PS) B 420 T2	03.20→				4785-AC 4832-ACC
<b>B6 Mild-Hybrid AWD</b> 220-256 kW (299-348 PS) B 420 T	03.20→				4785-AC 4832-ACC
<b>D3</b> 110 kW (150 PS) D 4204 T16	02.18→				4785-AC 4832-ACC
<b>D3 AWD</b> 110 kW (150 PS) D 4204 T4	09.18→				4785-AC 4832-ACC
<b>D4</b> 140-147 kW (190-200 PS) D 4204 T14	02.18→				4785-AC 4832-ACC
<b>D4 AWD</b> 140-147 kW (190-200 PS) D 4204 T14	09.18→				4785-AC 4832-ACC
<b>D4 Polestar</b> 140-147 kW (190-200 PS) D 4204 T14	02.18→				4785-AC 4832-ACC
<b>D4 Polestar AWD</b> 140-147 kW (190-200 PS) D 4204 T14	02.18→ 12.20				4785-AC 4832-ACC
<b>T4 Polestar</b> 154-155 kW (209-211 PS) B 4204 T31P	07.19→				4785-AC 4832-ACC
<b>T5</b> 176-186 kW (239-253 PS) B 4204 T26	02.18→				4785-AC 4832-ACC
<b>T5</b> 183-192 kW (249-261 PS) B 4204 T23	08.19→				4785-AC 4832-ACC
<b>T5</b> 183-192 kW (249-261 PS) B 4204 T23	05.20→				4785-AC 4832-ACC



**V**



					
<b>V60 II (225, 227)</b>					
<b>T5 AWD</b> 176-186 kW (239-253 PS) B 4204 T26	03.19→				4785-AC 4832-ACC
<b>T5 AWD</b> 183-192 kW (249-261 PS) B 4204 T23	05.19→				4785-AC 4832-ACC
<b>T5 Polestar</b> 180-186 kW (245-253 PS) B 4204 T11, B 4204 T26P	07.19→				4785-AC 4832-ACC
<b>T5 Polestar AWD</b> 180-186 kW (245-253 PS) B 4204 T11, B 4204 T26P	07.19→				4785-AC 4832-ACC
<b>T6 AWD</b> 228-240 kW (310-326 PS) B 4204 T29	02.18→				4785-AC 4832-ACC
<b>T6 Plug-in Hybrid AWD</b> 186 kW (253 PS) B 4204 T46	03.19→				4785-AC 4832-ACC
<b>T8 Hybrid Polestar AWD</b> 245 kW (333 PS) B 4204 T39	05.19→				4785-AC 4832-ACC
<b>T8 Plug-in Hybrid AWD</b> 223-287 kW (303-390 PS) B 4204 T34	02.18→				4785-AC 4832-ACC
<b>T8 Plug-in Hybrid Polestar AWD</b> 233-245 kW (317-333 PS) B 4204 T48	05.19→				4785-AC 4832-ACC
<b>T8 Plug-in Hybrid Polestar AWD</b> 223-246 kW (303-334 PS) B 4204 T35	05.19→				4785-AC 4832-ACC
<b>V70</b>					
<b>2.0i 20V</b> 93-105 kW (126-143 PS) B 5204 S	01.97→ 03.00	<b>395-OS</b>	<b>211-AP</b>		4612-ACC
<b>2.3i</b> 120 kW (163 PS) B 5234 S					4612-ACC
<b>2.4F 20V (LPG)</b> 103 kW (140 PS) B 5244 SG2	08.99→ 03.00				4612-ACC
<b>V70 I (875, 876)</b>					
<b>2.0</b> 93 kW (126 PS) B 5202 FS	12.95→ 03.00		<b>211-AP</b>		4612-ACC
<b>2.0</b> 105 kW (143 PS) B 5204 F	12.95→ 03.00		<b>211-AP</b>		4612-ACC
<b>2.0</b> 93 kW (126 PS) B 5202 S	01.97→ 03.00	<b>395-OS</b>	<b>211-AP</b>		4612-ACC
<b>2.0</b> 132 kW (180 PS) B 5204 T2	01.97→ 03.00	<b>395-OS</b>	<b>211-AP</b>		4612-ACC
<b>2.0</b> 120 kW (163 PS) B 5204 T4	01.97→ 12.00		<b>211-AP</b>		4612-ACC
<b>2.0 Turbo</b> 155 kW (211 PS) B 5204 T	01.97→ 03.00	<b>395-OS</b>	<b>211-AP</b>		4612-ACC
<b>2.0 Turbo</b> 166 kW (226 PS) B 5204 T3	01.97→ 12.00	<b>395-OS</b>	<b>211-AP</b>		4612-ACC
<b>2.0 Turbo AWD</b> 166 kW (226 PS) B 5204 T3	01.97→ 12.00	<b>395-OS</b>	<b>211-AP</b>		4612-ACC
<b>2.3 AWD</b> 147-184 kW (239-250 PS) B 5234 T3	04.97→ 09.98	08.97→ <b>395-OS</b>	<b>211-AP</b>	<b>4185-FP</b>	4612-ACC
<b>2.3 AWD</b> 195 kW (265 PS) B 5234 T7, B 5234 T8	12.98→ 02.00	<b>395-OS</b>	<b>211-AP</b>	<b>4185-FP</b>	4612-ACC
<b>2.3 T AWD</b> 176-184 kW (239-250 PS) B 5234 T4	04.97→ 03.00	08.97→ <b>395-OS</b>	<b>211-AP</b>	<b>4185-FP</b>	4612-ACC

**V**





						
<b>V70 I (875, 876)</b>						
<b>2.3 T-5</b> 147-184 kW (239-250 PS) B 5234 T3	11.96→ 12.00	08.97→	<b>395-OS</b>	<b>211-AP</b>	<b>4185-FP</b>	<b>4612-ACC</b>
<b>2.3 T-5 AWD</b> 147-184 kW (239-250 PS) B 5234 T3	01.97→ 12.00	08.97→	<b>395-OS</b>	<b>211-AP</b>	<b>4185-FP</b>	<b>4612-ACC</b>
<b>2.3 Turbo</b> 176-184 kW (239-250 PS) B 5234 T4	12.95→ 03.00	08.97→	<b>395-OS</b>	<b>211-AP</b>	<b>4185-FP</b>	<b>4612-ACC</b>
<b>2.4</b> 104-106 kW (141-144 PS) B 5252 FS	12.95→ 03.00		<b>395-OS</b>	<b>211-AP</b>		<b>4612-ACC</b>
<b>2.4</b> 121-125 kW (165-170 PS) B 5244 S, B 5254 FS, B 5254 S	12.95→ 05.00	05.99→07.99	<b>618-OX</b> <b>395-OS</b>	<b>664-AP</b>	83268→ <b>685-FP</b>	<b>4612-ACC</b>
<b>2.4</b> 121-125 kW (165-170 PS) B 5254 S	06.98→ 12.99		<b>395-OS</b>	<b>211-AP</b>		<b>4612-ACC</b>
<b>2.4</b> 103 kW (140 PS) B 5244 S2, B 5244 SG2	03.99→ 12.00			<b>211-AP</b>		
<b>2.4 AWD</b> 121-125 kW (165-170 PS) B 5254 S	06.98→ 12.99			<b>211-AP</b>		
<b>2.4 Bifuel</b> 106 kW (144 PS) GB 5252 S	05.98→ 12.99			<b>211-AP</b>		
<b>2.4 Bifuel</b> 103 kW (140 PS) B 5244 SG	08.99→ 12.00			<b>211-AP</b>		<b>4612-ACC</b>
<b>2.4 Turbo</b> 142 kW (193 PS) B 5244 T, B 5254 T	04.96→ 12.00	→06.98 07.98→	<b>395-OS</b> <b>618-OX</b>	<b>211-AP</b>		<b>4612-ACC</b>
<b>2.4 Turbo AWD</b> 142 kW (193 PS) B 5244 T, B 5254 T	04.96→ 12.00	→06.98 07.98→	<b>395-OS</b> <b>618-OX</b>	<b>211-AP</b>		<b>4612-ACC</b>
<b>2.4 Turbo AWD</b> 195 kW (265 PS) B 5244 T2	03.99→ 12.00		<b>395-OS</b>	<b>211-AP</b>		<b>4612-ACC</b>
<b>2.5 TDi</b> 103 kW (140 PS) D 5252 T	01.97→ 12.00		<b>515-OS</b>	<b>211-AP</b>	<b>418-FS</b>	<b>4612-ACC</b>
<b>2.5 TDi AWD</b> 103 kW (140 PS) D 5252 T	11.96→ 02.00		<b>515-OS</b>	<b>211-AP</b>	<b>418-FS</b>	<b>4612-ACC</b>
<b>V70 II</b>						
<b>3.0i Turbo 24V</b> 210 kW (285-286 PS) B 6304 T2, B 6395 T2	04.07→		<b>4550-OX</b>			<b>4604-AC</b> <b>4613-ACC</b>
<b>3.2i 24V</b> 168-177 kW (228-238 PS) B 6324 S	04.07→		<b>4550-OX</b>			<b>4604-AC</b> <b>4613-ACC</b>
<b>V70 II (285)</b>						
<b>2.0 T</b> 132 kW (180 PS) B 5204 T5	11.99→ 08.07		<b>618-OX</b>	<b>211-AP</b>	83268→ <b>685-FP</b>	07.00→ <b>4604-AC</b> <b>746-AC</b> <b>4613-ACC</b>
<b>2.3</b> 195 kW (265 PS) B 5234 T7	10.00→ 09.04			<b>211-AP</b>	03.03→ <b>4185-FP</b>	<b>4612-ACC</b>
<b>2.3 AWD</b> 195 kW (265 PS) B 5234 T7, B 5234 T8	10.00→ 09.04		<b>618-OX</b>	<b>664-AP</b>		<b>4604-AC</b> <b>4613-ACC</b>
<b>2.3 T5</b> 147-184 kW (239-250 PS) B 5234 T3	11.99→ 12.04		<b>618-OX</b>	<b>664-AP</b>	<b>4185-FP</b> <b>685-FP</b>	<b>4604-AC</b> <b>4613-ACC</b>
<b>2.4</b> 103 kW (140 PS) B 5244 S2	03.00→ 08.07		<b>618-OX</b>	<b>664-AP</b>	<b>685-FP</b>	<b>4604-AC</b> <b>4613-ACC</b>
<b>2.4</b> 125 kW (170 PS) B 5244 S	03.00→ 08.07		<b>618-OX</b>	<b>664-AP</b>	<b>4185-FP</b> <b>685-FP</b>	<b>4604-AC</b> <b>4613-ACC</b>
<b>2.4</b> 121-125 kW (165-170 PS) B 5254 S	03.00→ 09.03		<b>981-OX</b>	<b>664-AP</b>		<b>4604-AC</b> <b>4613-ACC</b>
<b>2.4 AWD</b> 121-125 kW (165-170 PS) B 5254 S	03.00→ 09.03		<b>618-OX</b>	<b>664-AP</b>		<b>4604-AC</b> <b>4613-ACC</b>

**V**

						
<b>V70 II (285)</b>						
<b>2.4 Bifuel (CNG)</b> 103 kW (140 PS) B 5244 SG	09.01→ 08.07	<b>618-OX</b>	→07.06	<b>664-AP</b>	→07.06 <b>685-FP</b>	<b>4604-AC</b> <b>4613-ACC</b>
<b>2.4 Bifuel (LPG)</b> 103 kW (140 PS) B 5244 SG2	09.01→ 08.07			<b>664-AP</b>	<b>685-FP</b>	<b>4604-AC</b> <b>4613-ACC</b>
<b>2.4 D</b> 96-120 kW (131-163 PS) D 5244 T2	07.01→ 08.07	<b>618-OX</b>		<b>211-AP</b>		<b>4612-ACC</b>
<b>2.4 D</b> 93 kW (126 PS) D 5244 T7	04.05→ 12.08	<b>981-OX</b>		<b>664-AP</b>		<b>4604-AC</b> <b>4613-ACC</b>
<b>2.4 D5</b> 96-120 kW (131-163 PS) D 5244 T, D 5244 T2, D 5244 T5	01.01→ 12.08	<b>981-OX</b>		<b>664-AP</b>		<b>4604-AC</b> <b>4613-ACC</b>
<b>2.4 D5 AWD</b> 96-120 kW (131-163 PS) D 5244 T, D 5244 T2, D 5244 T5	07.02→ 08.07	<b>618-OX</b>		<b>211-AP</b>		<b>4612-ACC</b>
<b>2.4 T</b> 147 kW (200 PS) B 5244 T3	11.99→ 08.03	<b>618-OX</b>		<b>664-AP</b>	<b>4185-FP</b>	<b>4604-AC</b> <b>4613-ACC</b>
<b>2.4 T AWD</b> 147 kW (200 PS) B 5244 T3	09.01→ 08.02	<b>618-OX</b>		<b>664-AP</b>	<b>4185-FP</b>	<b>4604-AC</b> <b>4613-ACC</b>
<b>2.4 T5</b> 191 kW (260 PS) B 5244 T5	04.04→ 08.07					<b>4613-ACC</b>
<b>2.5 AWD</b> 153-162 kW (209-220 PS) B 5254 T2	09.02→ 12.04			<b>664-AP</b>	<b>4185-FP</b> <b>685-FP</b>	
<b>2.5 T</b> 153-162 kW (209-220 PS) B 5254 T2	07.01→ 08.07	<b>618-OX</b>	→07.07	<b>664-AP</b>	<b>4185-FP</b> <b>685-FP</b>	<b>4604-AC</b> <b>4613-ACC</b>
<b>2.5 T AWD</b> 153-162 kW (209-220 PS) B 5254 T2	07.02→ 08.07	<b>618-OX</b>	→07.07	<b>664-AP</b>	<b>4185-FP</b> <b>685-FP</b>	<b>4604-AC</b> <b>4613-ACC</b>
<b>2.5 TDI</b> 103 kW (140 PS) D 5252 T	03.00→ 08.07			<b>664-AP</b>	<b>418-FS</b>	<b>4604-AC</b> <b>4613-ACC</b>
<b>R 2,5 T AWD</b> 220-224 kW (299-305 PS) B 5254 T4	03.03→ 08.07					<b>4604-AC</b> <b>4613-ACC</b>
<b>V70 III (135)</b>						
<b>1.6 DRiVe / D2</b> 84 kW (114 PS) D 4162 T	04.11→ 12.15				<b>4495-FP</b> <b>4715-FP</b>	
<b>2.0</b> 107 kW (146 PS) B 4204 S3	10.07→ 12.11			<b>4105-AP</b>		<b>4604-AC</b> <b>4613-ACC</b>
<b>2.0 BiFuel</b> 154-157 kW (210-214 PS) B 5204 T9	03.13→ 12.15			<b>980-AP</b>		
<b>2.0 D</b> 100 kW (136 PS) D 4204 T	10.07→ 12.15	<b>695-OX</b>		<b>4105-AP</b>	<b>4237-FX</b>	<b>4604-AC</b> <b>4613-ACC</b>
<b>2.0 FlexiFuel</b> 107 kW (146 PS) B 4204 S4	01.08→ 12.11			<b>4105-AP</b>		<b>4604-AC</b> <b>4613-ACC</b>
<b>2.0 GDI</b> 154-157 kW (210-214 PS) B 5204 T9	04.12→ 12.15			<b>980-AP</b>		
<b>2.5 T</b> 147 kW (200 PS) B 5254 T6	08.07→ 12.09			<b>980-AP</b>		
<b>2.5 T</b> 170 kW (231 PS) B 5254 T10	04.09→ 12.12			<b>980-AP</b>		
<b>2.5 T FlexiFuel</b> 147 kW (200 PS) B 5254 T8	05.08→ 12.09			<b>980-AP</b>		
<b>2.5 T FlexiFuel</b> 170 kW (231 PS) B 5254 T11	04.09→ 12.11			<b>980-AP</b>		
<b>V90 I Estate (965)</b>						
<b>2.5</b> 125 kW (170 PS) B 6254 FS	11.96→ 10.98				<b>171-FP</b>	





					
<b>V90 I Estate (965)</b>					
<b>2.9</b> 132-135 kW (180-184 PS) B 6304 S2	01.97→ 12.98	<b>395-OS</b>		→05.97	<b>171-FP</b>
<b>2.9</b> 132-150 kW (180-204 PS) B 6304 FS, B 6304 GS	01.97→ 12.98	<b>395-OS</b>		→05.97	<b>171-FP</b>
<b>V90 II</b>					
<b>2.0 Turbo</b> 183-246 kW (249-334 PS) B 4204 T23, B 4204 T27, B 4204 T35	08.16→				<b>4785-AC</b> <b>4832-ACC</b>
<b>V90 II Estate (235, 236)</b>					
<b>2.0 B4 Mild-Hybrid</b> 145 kW (197 PS) B 420 T6	03.20→				<b>4785-AC</b> <b>4832-ACC</b>
<b>2.0 B5 Mild-Hybrid</b> 184 kW (250 PS) B 420 T2	03.20→				<b>4785-AC</b> <b>4832-ACC</b>
<b>2.0 B5 Mild-Hybrid</b>	03.20→				<b>4785-AC</b> <b>4832-ACC</b>
<b>2.0 B5 Mild-Hybrid AWD</b> 184 kW (250 PS) B 420 T2	03.20→				<b>4785-AC</b> <b>4832-ACC</b>
<b>2.0 B6 Mild-Hybrid AWD</b> 220-256 kW (299-348 PS) B 420 T	03.20→				<b>4785-AC</b> <b>4832-ACC</b>
<b>2.0 B6 Mild-Hybrid AWD</b> 220-256 kW (299-348 PS) B 420 T	03.20→				<b>4785-AC</b> <b>4832-ACC</b>
<b>2.0 D3</b> 110 kW (150 PS) D 4204 T16, D 4204 T9	03.16→ 08.18				<b>4785-AC</b> <b>4832-ACC</b>
<b>2.0 D3 AWD</b> 110 kW (150 PS) D 4204 T4	03.16→				<b>4785-AC</b> <b>4832-ACC</b>
<b>2.0 D4</b> 140-147 kW (190-200 PS) D 4204 T14	03.16→				<b>4785-AC</b> <b>4832-ACC</b>
<b>2.0 D4</b> 120 kW (163 PS) D 4204 T7	09.18→				<b>4785-AC</b> <b>4832-ACC</b>
<b>2.0 D4 AWD</b> 140-147 kW (190-200 PS) D 4204 T14	03.16→				<b>4785-AC</b> <b>4832-ACC</b>
<b>2.0 D4 AWD</b> 120 kW (163 PS) D 4204 T7	09.18→				<b>4785-AC</b> <b>4832-ACC</b>
<b>2.0 D4 Polestar</b> 140-147 kW (190-200 PS) D 4204 T14	10.16→				<b>4785-AC</b> <b>4832-ACC</b>
<b>2.0 D5 AWD</b> 173-177 kW (235-241 PS) D 4204 T23	03.16→				<b>4785-AC</b> <b>4832-ACC</b>
<b>2.0 Hybrid AWD</b> 223-246 kW (303-334 PS) B 4204 T35	03.16→ 12.18				<b>4785-AC</b> <b>4832-ACC</b>
<b>2.0 Polestar AWD</b> 140-147 kW (190-200 PS) D 4204 T14	10.16→				<b>4785-AC</b> <b>4832-ACC</b>
<b>2.0 Polestar AWD</b> 173-177 kW (235-241 PS) D 4204 T23	10.16→				<b>4785-AC</b> <b>4832-ACC</b>
<b>2.0 T4</b> 140-155 kW (190-211 PS) B 4204 T31	10.17→				<b>4785-AC</b> <b>4832-ACC</b>
<b>2.0 T4 Polestar</b> 140-155 kW (190-211 PS) B 4204 T31	06.19→				<b>4785-AC</b> <b>4832-ACC</b>







					
<b>V90 II Estate (235, 236)</b>					
<b>2.0 T5</b> 183-192 kW (249-261 PS) B 4204 T23	03.16→				4785-AC 4832-ACC
<b>2.0 T5</b> 176-192 kW (239-261 PS) B 4204 T23, B 4204 T26	10.17→				4785-AC 4832-ACC
<b>2.0 T5 AWD</b> 183-192 kW (249-261 PS) B 4204 T23	03.16→ 12.18				4785-AC 4832-ACC
<b>2.0 T5 AWD</b> 183-192 kW (249-261 PS) B 4204 T23	03.16→				4785-AC 4832-ACC
<b>2.0 T5 AWD</b> 176-186 kW (239-253 PS) B 4204 T26	10.17→				4785-AC 4832-ACC
<b>2.0 T5 Polestar</b> 176-186 kW (239-253 PS) B 4204 T26	06.19→				4785-AC 4832-ACC
<b>2.0 T5 Polestar AWD</b> 176-186 kW (239-253 PS) B 4204 T26	10.17→				4785-AC 4832-ACC
<b>2.0 T6 AWD</b> 235-246 kW (320-334 PS) B 4204 T27	03.16→				4785-AC 4832-ACC
<b>2.0 T6 AWD</b> 228-240 kW (310-326 PS) B 4204 T29	10.17→				4785-AC 4832-ACC
<b>2.0 T6 Plug-in-Hybrid AWD</b> 186 kW (253 PS) B 4204 T46	06.20→				4785-AC 4832-ACC
<b>2.0 T6 Polestar AWD</b> 235-246 kW (320-334 PS) B 4204 T27	10.16→ 12.17				4785-AC 4832-ACC
<b>2.0 T6 Polestar AWD</b> 228-240 kW (310-326 PS) B 4204 T29	10.17→				4785-AC 4832-ACC
<b>2.0 T8 Hybrid AWD</b> 223-287 kW (303-390 PS) B 4204 T34	04.18→				4785-AC 4832-ACC
<b>2.0 T8 Plug-in Hybrid Polestar AWD</b> 223-287 kW (303-390 PS) B 4204 T34	05.18→				4785-AC 4832-ACC
<b>2.0 T8 Plug-in-Hybrid AWD</b> 223-287 kW (303-390 PS) B 4204 T34	06.20→				4785-AC 4832-ACC
<b>T5 Drive-E Polestar AWD</b> 183-192 kW (249-261 PS) B 4204 T23	03.16→				4785-AC 4832-ACC
<b>T8 Plug-in Hybrid Polestar AWD</b> 223-246 kW (303-334 PS) B 4204 T35	03.16→				4785-AC 4832-ACC
<b>XC40 (536)</b>					
<b>1.5 T3</b> 115 kW (156 PS) B 3154 T	09.18→	4970-OX	4938-AP		4969-AC
<b>1.5 T3</b> 120 kW (163 PS) B 3154 T2, B 3154 T7	03.19→	4970-OX	4938-AP		
<b>2.0 D3</b> 110 kW (150 PS) D 4204 T16	09.18→				4969-AC
<b>2.0 D3 AWD</b> 110 kW (150 PS) D 4204 T16	09.18→				4969-AC
<b>2.0 D4 AWD</b> 140-147 kW (190-200 PS) D 4204 T12	10.17→		4938-AP		4969-AC
<b>2.0 T4</b> 140 kW (190 PS) B 4204 T47	09.18→		4938-AP		4969-AC

**V**







					
<b>XC40 (536)</b>					
<b>2.0 T4 AWD</b> 140 kW (190 PS) B 4204 T47	09.18→			<b>4938-AP</b>	<b>4969-AC</b>
<b>T2</b> 95 kW (129 PS) B 3154 T9	06.19→			<b>4938-AP</b>	
<b>T5 AWD</b> 182-185 kW (247-252 PS) B 4204 T14	10.17→			<b>4938-AP</b>	<b>4969-AC</b>
<b>T5 AWD</b> 184-185 kW (250-252 PS) B 4204 T18	10.17→				<b>4969-AC</b>
<b>T5 Plug-in Hybrid</b> 132 kW (179 PS) B 3154 T5	06.19→	<b>4970-OX</b>			
<b>XC60 I SUV (156)</b>					
<b>2.0 T</b> 149 kW (203 PS) B 4204 T6	12.09→ 12.12				<b>4604-AC</b> <b>4613-ACC</b>
<b>2.4 D</b> 129 kW (175 PS) D 5244 T14	04.09→ 12.10				<b>4604-AC</b> <b>4613-ACC</b>
<b>2.4 D / D3 / D4 AWD</b> 120 kW (163 PS) D 5244 T16, D 5244 T17, D 5244 T5	05.08→ 02.17	<b>981-OX</b>		<b>4237-FX</b>	<b>4604-AC</b> <b>4613-ACC</b>
<b>3.2 AWD</b> 168-177 kW (228-238 PS) B 6324 S	07.09→ 12.10	<b>4550-OX</b>			<b>4604-AC</b> <b>4613-ACC</b>
<b>3.2 AWD</b> 179 kW (243 PS) B 6324 S5	03.10→ 12.15	<b>4550-OX</b>			<b>4604-AC</b> <b>4613-ACC</b>
<b>D3</b> 100 kW (136 PS) D 5204 T7	04.12→ 12.15				<b>4604-AC</b> <b>4613-ACC</b>
<b>D3 / D4</b> 120 kW (163 PS) D 5204 T2, D 5204 T3	03.10→ 12.14				<b>4604-AC</b> <b>4613-ACC</b>
<b>D4</b> 133 kW (181 PS) D 4204 T5	10.13→ 12.15				<b>4604-AC</b> <b>4613-ACC</b>
<b>D4 AWD</b> 133 kW (181 PS) D 5244 T12	10.13→ 12.15				<b>4604-AC</b> <b>4613-ACC</b>
<b>D5</b> 158-169 kW (215-230 PS) D 5244 T11, D 5244 T15	06.11→ 02.17	<b>981-OX</b>		<b>4237-FX</b>	<b>4604-AC</b> <b>4613-ACC</b>
<b>D5 AWD</b> 151 kW (205 PS) D 5244 T10	07.09→ 06.11	<b>981-OX</b>		<b>4237-FX</b>	<b>4604-AC</b> <b>4613-ACC</b>
<b>D5 AWD</b> 158-169 kW (215-230 PS) D 5244 T11, D 5244 T15	04.11→ 12.15	<b>981-OX</b>		<b>4237-FX</b>	<b>4604-AC</b> <b>4613-ACC</b>
<b>D5 AWD</b> 169 kW (230 PS) D 5244 T23	04.14→ 12.15	<b>981-OX</b>		<b>4237-FX</b>	<b>4604-AC</b> <b>4613-ACC</b>
<b>T5</b> 176-180 kW (239-245 PS) B 4204 T7	09.10→ 02.17				<b>4604-AC</b> <b>4613-ACC</b>
<b>T5</b> 180-186 kW (245-253 PS) B 4204 T11, B 4204 T41	10.13→ 02.17				<b>4604-AC</b> <b>4613-ACC</b>
<b>T5 AWD</b> 183-187 kW (249-254 PS) B 5254 T12	04.14→ 02.17			<b>980-AP</b>	
<b>T5 AWD</b> 183-187 kW (249-254 PS) B 5254 T12	04.14→ 02.17			<b>980-AP</b>	
<b>T6</b> 225 kW (306 PS) B 4204 T9	10.13→ 02.17				<b>4604-AC</b> <b>4613-ACC</b>
<b>T6 AWD</b> 210 kW (286 PS) B 6304 T2	05.08→ 12.10				<b>4604-AC</b> <b>4613-ACC</b>
<b>T6 AWD</b> 224-242 kW (304-329 PS) B 6304 T4	03.10→ 02.17				<b>4604-AC</b> <b>4613-ACC</b>





					
<b>XC60 I SUV (156)</b>					
<b>T6 AWD 224-242 kW (304-329 PS)</b> B 6304 T3, B 6304 T4	04.14→ 12.15				<b>4604-AC</b> <b>4613-ACC</b>
<b>2.4 D3 120 kW (163 PS)</b> D 5244 T16, D 5244 T17	03.10→ 04.12				<b>4604-AC</b> <b>4613-ACC</b>
<b>3.0i Turbo 24V 210 kW (285-286 PS)</b> B 6304 T2, B 6395 T2	05.08→	<b>4550-OX</b>			<b>4604-AC</b> <b>4613-ACC</b>
<b>XC60 II (246)</b>					
<b>2.0 B4 Mild-Hybrid 145 kW (197 PS)</b> B 420 T6	09.19→				<b>4785-AC</b> <b>4832-ACC</b>
<b>2.0 B4 Mild-Hybrid AWD 88-145 kW (120-197 PS)</b> D 4204 T8	04.19→				<b>4785-AC</b> <b>4832-ACC</b>
<b>2.0 B5 Mild-Hybrid 184 kW (250 PS)</b> B 420 T2	01.20→				<b>4785-AC</b> <b>4832-ACC</b>
<b>2.0 B5 Mild-Hybrid AWD 173 kW (235 PS)</b> D 420 T2	04.19→				<b>4785-AC</b> <b>4832-ACC</b>
<b>2.0 B5 Mild-Hybrid AWD 184 kW (250 PS)</b> B 420 T2	01.20→				<b>4785-AC</b> <b>4832-ACC</b>
<b>2.0 B6 Mild-Hybrid AWD 220-256 kW (299-348 PS)</b> B 420 T	03.20→				<b>4785-AC</b> <b>4832-ACC</b>
<b>2.0 D3 110 kW (150 PS)</b> D 4204 T4	03.17→				<b>4785-AC</b> <b>4832-ACC</b>
<b>2.0 D4 140-147 kW (190-200 PS)</b> D 4204 T14	03.17→				<b>4785-AC</b> <b>4832-ACC</b>
<b>2.0 D4 120 kW (163 PS)</b> D 4204 T7	12.18→				<b>4785-AC</b> <b>4832-ACC</b>
<b>2.0 D4 AWD 140-147 kW (190-200 PS)</b> D 4204 T14	03.17→				<b>4785-AC</b> <b>4832-ACC</b>
<b>2.0 D4 Polestar 140-147 kW (190-200 PS)</b> D 4204 T14	05.20→				<b>4785-AC</b> <b>4832-ACC</b>
<b>2.0 D4 Polestar AWD 140-147 kW (190-200 PS)</b> D 4204 T14	05.20→				<b>4785-AC</b> <b>4832-ACC</b>
<b>2.0 D5 AWD 173-177 kW (235-241 PS)</b> D 4204 T23	03.17→				<b>4785-AC</b> <b>4832-ACC</b>
<b>2.0 D5 Polestar AWD 173-177 kW (235-241 PS)</b> D 4204 T23	10.18→				<b>4785-AC</b> <b>4832-ACC</b>
<b>2.0 T4 140-155 kW (190-211 PS)</b> B 4204 T31	09.18→				<b>4785-AC</b> <b>4832-ACC</b>
<b>2.0 T5 183-192 kW (249-261 PS)</b> B 4204 T23	03.17→ 12.18				<b>4785-AC</b> <b>4832-ACC</b>
<b>2.0 T5 176-186 kW (239-253 PS)</b> B 4204 T26	10.17→				<b>4785-AC</b> <b>4832-ACC</b>
<b>2.0 T5 AWD 183-192 kW (249-261 PS)</b> B 4204 T23	03.17→ 12.18				<b>4785-AC</b> <b>4832-ACC</b>
<b>2.0 T5 AWD 176-186 kW (239-253 PS)</b> B 4204 T26	10.17→				<b>4785-AC</b> <b>4832-ACC</b>

**V**

					
<b>XC60 II (246)</b>					
<b>2.0 T5 AWD</b> 183 kW (249 PS) B 4204 T20	10.17→				4785-AC 4832-ACC
<b>2.0 T5 Polestar AWD</b> 183-192 kW (249-261 PS) B 4204 T23	03.17→ 12.18				4785-AC 4832-ACC
<b>2.0 T6 AWD</b> 235-246 kW (320-334 PS) B 4204 T27	03.17→				4785-AC 4832-ACC
<b>2.0 T6 AWD</b> 228-240 kW (310-326 PS) B 4204 T29	10.17→				4785-AC 4832-ACC
<b>2.0 T6 Polestar AWD</b> 235-246 kW (320-334 PS) B 4204 T27	03.17→				4785-AC 4832-ACC
<b>2.0 T8 Drive-E AWD</b> 233-235 kW (317-320 PS) B 4204 T28	05.19→				4832-ACC
<b>2.0 T8 Hybrid AWD</b> 223-246 kW (303-334 PS) B 4204 T35	03.17→				4785-AC 4832-ACC
<b>2.0 T8 Hybrid AWD</b> 223-246 kW (303-334 PS) B 4204 T35	03.17→				4785-AC 4832-ACC
<b>2.0 T8 Hybrid AWD</b> 223-287 kW (303-390 PS) B 4204 T34	02.18→				4785-AC 4832-ACC
<b>2.0 T8 Hybrid Polestar AWD</b> 223-287 kW (303-390 PS) B 4204 T34, B 4204 T48	01.19→				4785-AC 4832-ACC
<b>T4 Polestar</b> 154-155 kW (209-211 PS) B 4204 T31P	07.19→				4785-AC 4832-ACC
<b>T5 Polestar</b> 186 kW (253 PS) B 4204 T26P	05.19→				4785-AC 4832-ACC
<b>T5 Polestar AWD</b> 186 kW (253 PS) B 4204 T26P	07.19→				4785-AC 4832-ACC
<b>T6 Polestar AWD</b> 240 kW (326 PS) B 4204 T29P	07.19→				4785-AC 4832-ACC
<b>T8 Hybrid Polestar AWD</b> 245 kW (333 PS) B 4204 T39	05.19→				4785-AC 4832-ACC
<b>XC70</b>					
<b>2.4i Turbo 20V</b> 147 kW (200 PS) B 5244 T3	03.00→ 09.02				4612-ACC
<b>XC70 CROSS COUNTRY I (295)</b>					
<b>2.4 D5 AWD</b> 136 kW (185 PS) D 5244 T4	12.05→ 08.07	981-OX	4093-AP	4237-FX	746-AC 4612-ACC
<b>2.4 D5 XC AWD</b> 120 kW (163 PS) D 5244 T	09.02→ 08.07	981-OX	4093-AP	685-FP	746-AC 4612-ACC
<b>2.4 T XC AWD</b> 142 kW (193 PS) B 5254 T	11.97→ 09.02		211-AP		
<b>2.4 T XC AWD</b> 147 kW (200 PS) B 5244 T3	03.00→ 09.02		664-AP	4185-FP 685-FP	
<b>2.5 T XC AWD</b> 153-162 kW (209-220 PS) B 5254 T2	08.02→ 07.07		664-AP	4185-FP 685-FP	



					
<b>XC70 CROSS COUNTRY I (295)</b>					
<b>2.5 T XC AWD</b> 153-162 kW (209-220 PS) B 5254 T2	09.02→ 08.07	<b>618-OX</b>	<b>4093-AP</b>	<b>685-FP</b>	<b>746-AC</b> <b>4612-ACC</b>
<b>XC70 II</b>					
<b>2.4 D3</b> 120 kW (163 PS) D 5244 T16, D 5244 T17	04.10→ 04.12				<b>4604-AC</b> <b>4613-ACC</b>
<b>3.0i Turbo 24V</b> 210 kW (286 PS) B 6304 T2	01.08→	<b>4550-OX</b>			<b>4604-AC</b> <b>4613-ACC</b>
<b>XC70 II (136)</b>					
<b>2.4 D</b> 129 kW (175 PS) D 5244 T14	06.09→ 12.10				<b>4604-AC</b> <b>4613-ACC</b>
<b>3.2</b> 179 kW (243 PS) B 6324 S5	09.10→ 12.14				<b>4604-AC</b> <b>4613-ACC</b>
<b>3.2 AWD</b> 168-177 kW (228-238 PS) B 6324 S	08.07→ 12.11	<b>4550-OX</b>		<b>4185-FP</b>	<b>4604-AC</b> <b>4613-ACC</b>
<b>3.2 AWD</b> 179 kW (243 PS) B 6324 S5	05.10→ 12.14				<b>4604-AC</b> <b>4613-ACC</b>
<b>D3</b> 120 kW (163 PS) D 5204 T2, D 5204 T3	04.10→ 12.15				<b>4604-AC</b> <b>4613-ACC</b>
<b>D4</b> 133 kW (181 PS) D 4204 T5	10.13→ 04.16				<b>4604-AC</b> <b>4613-ACC</b>
<b>D4 AWD</b> 133 kW (181 PS) D 5244 T12	10.13→ 04.16				<b>4604-AC</b> <b>4613-ACC</b>
<b>D5 AWD</b> 151 kW (205 PS) D 5244 T10	04.09→ 12.11				<b>4604-AC</b> <b>4613-ACC</b>
<b>D5 AWD</b> 158-169 kW (215-230 PS) D 5244 T11, D 5244 T15	04.11→ 12.15				<b>4604-AC</b> <b>4613-ACC</b>
<b>T5</b> 180-186 kW (245-253 PS) B 4204 T11	10.13→ 12.16				<b>4604-AC</b> <b>4613-ACC</b>
<b>T6 AWD</b> 210 kW (286 PS) B 6304 T2	01.08→ 12.16				<b>4604-AC</b> <b>4613-ACC</b>
<b>T6 AWD</b> 224-242 kW (304-329 PS) B 6304 T4	01.10→ 04.15				<b>4604-AC</b> <b>4613-ACC</b>
<b>XC90 I (275)</b>					
<b>2.5 T AWD</b> 153-162 kW (209-220 PS) B 5254 T2	10.02→ 09.14	<b>618-OX</b>	<b>4093-AP</b>	<b>685-FP</b>	<b>746-AC</b> <b>4612-ACC</b>
<b>2.5 T AWD</b> 154 kW (209 PS) B 5254 T9	10.12→ 09.14		<b>4093-AP</b>	<b>4185-FP</b> <b>685-FP</b>	
<b>3.2 AWD</b> 168-177 kW (228-238 PS) B 6324 S	03.06→ 12.10	<b>4550-OX</b>	<b>4145-AP</b>	<b>685-FP</b>	<b>746-AC</b> <b>4612-ACC</b>
<b>D5 AWD</b> 120 kW (163 PS) D 5244 T	10.02→ 12.06	<b>981-OX</b>	<b>4093-AP</b>	<b>685-FP</b>	<b>746-AC</b> <b>4612-ACC</b>
<b>D5 AWD</b> 136 kW (185 PS) D 5244 T4	04.05→ 12.10	<b>981-OX</b>	<b>4093-AP</b>	<b>685-FP</b>	<b>746-AC</b> <b>4612-ACC</b>
<b>T6 AWD</b> 200 kW (272 PS) B 6294 T	10.02→ 12.06	<b>618-OX</b>	<b>4093-AP</b>	<b>685-FP</b>	<b>746-AC</b> <b>4612-ACC</b>
<b>V8 AWD</b> 232-235 kW (316-320 PS) B 8444 S	01.05→ 12.10	<b>618-OX</b>		<b>685-FP</b>	<b>746-AC</b> <b>4612-ACC</b>

  					
<b>XC90 II</b>					
<b>2.0 Hybrid</b> 235-236 kW (320-321 PS) B1APHEV	01.16→				4785-AC 4832-ACC
<b>XC90 II (256)</b>					
<b>2.0 B5 Mild-Hybrid AWD</b> 176-186 kW (239-253 PS) B 4204 T26	01.20→				4785-AC 4832-ACC
<b>2.0 D5 Polestar AWD</b> 173-177 kW (235-241 PS) D 4204 T23	10.18→				4785-AC 4832-ACC
<b>2.0 T5 AWD</b> 183-192 kW (249-261 PS) B 4204 T23	02.16→ 12.18				4785-AC 4832-ACC
<b>2.0 T5 AWD</b> 176-186 kW (239-253 PS) B 4204 T26	10.17→				4785-AC 4832-ACC
<b>2.0 T6 AWD</b> 228-240 kW (310-326 PS) B 4204 T29	10.17→				4785-AC 4832-ACC
<b>2.0 T8 Hybrid AWD</b> 223-287 kW (303-390 PS) B 4204 T34	06.20→				4785-AC 4832-ACC
<b>2.0 T8 Hybrid Polestar AWD</b> 223-287 kW (303-390 PS) B 4204 T34	01.19→				4785-AC 4832-ACC
<b>B5 Mild-Hybrid AWD</b> 173 kW (235 PS) D 420 T2	04.19→				4785-AC 4832-ACC
<b>B6 Mild-Hybrid AWD</b> 220-256 kW (299-348 PS) B 420 T	03.20→				4785-AC 4832-ACC
<b>D4</b> 140-147 kW (190-200 PS) D 4204 T14	06.15→ 12.18				4785-AC 4832-ACC
<b>D4 AWD</b> 140 kW (190 PS) D 4204 T6	10.15→ 12.18				4785-AC 4832-ACC
<b>D5 AWD</b> 165-171 kW (224-232 PS) D 4204 T11	09.14→ 12.16				4785-AC 4832-ACC
<b>D5 AWD</b> 173-177 kW (235-241 PS) D 4204 T23	03.16→ 12.19				4785-AC 4832-ACC
<b>D5 DRiVe Polestar AWD</b> 173-177 kW (235-241 PS) D 4204 T23	03.16→				4785-AC 4832-ACC
<b>T5</b> 183-192 kW (249-261 PS) B 4204 T23	01.16→ 12.16				4785-AC 4832-ACC
<b>T5 AWD</b> 183-192 kW (249-261 PS) B 4204 T23	06.15→ 12.18				4785-AC 4832-ACC
<b>T5 Drive-E Polestar AWD</b> 176-186 kW (239-253 PS) B 4204 T26	10.17→				4785-AC 4832-ACC
<b>T5 Drive-E Polestar AWD</b> 183-192 kW (249-261 PS) B 4204 T23	10.17→				4785-AC 4832-ACC
<b>T5 Polestar AWD</b> 186 kW (253 PS) B 4204 T26P	07.19→				4785-AC 4832-ACC
<b>T6 AWD</b> 235-246 kW (320-334 PS) B 4204 T27	09.14→ 12.18				4785-AC 4832-ACC
<b>T6 Polestar AWD</b> 235-246 kW (320-334 PS) B 4204 T27	01.17→				4785-AC 4832-ACC



<b>XC90 II (256)</b>					
<b>T6 Polestar AWD</b> 240 kW (326 PS) B 4204 T29P	10.17→				4785-AC 4832-ACC
<b>T8 Hybrid AWD</b> 223-246 kW (303-334 PS) B 4204 T28, B 4204 T35, B1APHEV	06.15→ 12.18				4785-AC 4832-ACC
<b>T8 Hybrid AWD</b> 223-246 kW (303-334 PS) B 4204 T35	06.15→				4785-AC 4832-ACC
<b>T8 Plug-in Hybrid Polestar AWD</b> 223-246 kW (303-334 PS) B 4204 T35	06.15→				4785-AC 4832-ACC
<b>T8 Twin Engine AWD</b> 223-287 kW (303-390 PS) B 4204 T34	06.19→				4785-AC 4832-ACC
<b>V40 Hatchback Van (525, 526)</b>					
<b>1.6 D2/ DRiVe</b> 84 kW (114 PS) D 4162 T	09.13→ 12.15		4306-AR	4715-FP	4814-ACC
<b>2.0 D3</b> 110 kW (150 PS) D 5204 T6	09.13→ 12.15				4700-AC 4814-ACC
<b>2.0 D4</b> 130 kW (177 PS) D 5204 T4	09.13→ 12.14				4814-ACC
<b>V60 I Estate Van (155)</b>					
<b>1.6 DRiVe</b> 84 kW (114 PS) D 4162 T	09.13→ 12.15			4715-FP	
<b>7700</b>					
<b>7700</b> 191-223 kW (260-300 PS) D9B260, G 9 A	06.06→	09.07→	4724-OX	AdBlue/ SCR-System AdBlue/ SCR-System	4113-FS 4627-FC 4713-UX 4714-UX
<b>7700</b> 191-194 kW (260-264 PS) D9B260	06.06→		4724-OX	AdBlue/ SCR-System AdBlue/ SCR-System	4113-FS 4627-FC 4713-UX 4714-UX
<b>7700</b> 228 kW (310 PS) D9B310	06.06→		4724-OX	AdBlue/ SCR-System AdBlue/ SCR-System	4113-FS 4627-FC 4713-UX 4714-UX
<b>7700</b> 228 kW (310 PS) D9B310	06.06→		4724-OX	AdBlue/ SCR-System AdBlue/ SCR-System	4113-FS 4627-FC 4713-UX 4714-UX
<b>7700</b> 265 kW (360 PS) D9B360	06.06→		4724-OX	AdBlue/ SCR-System AdBlue/ SCR-System	4113-FS 4627-FC 4713-UX 4714-UX

V

  					
<b>7700</b>					
<b>7700</b> 265 kW (360 PS) D9B360	06.06→	<b>4724-OX</b>		AdBlue/ SCR-System  AdBlue/ SCR-System	<b>4113-FS</b> <b>4627-FC</b> <b>4713-UX</b> <b>4714-UX</b>
<b>7700</b> 191 kW (260 PS) G9A260	06.06→	<b>4724-OX</b>		AdBlue/ SCR-System  AdBlue/ SCR-System	<b>4113-FS</b> <b>4627-FC</b> <b>4713-UX</b> <b>4714-UX</b>
<b>7700</b> 191 kW (260 PS) G9A260	06.06→	<b>4724-OX</b>		AdBlue/ SCR-System  AdBlue/ SCR-System	<b>4113-FS</b> <b>4627-FC</b> <b>4713-UX</b> <b>4714-UX</b>
<b>7700</b> 223 kW (300 PS) G9A300	06.06→	<b>4724-OX</b>		AdBlue/ SCR-System  AdBlue/ SCR-System	<b>4113-FS</b> <b>4627-FC</b> <b>4713-UX</b> <b>4714-UX</b>
<b>7700</b> 223 kW (300 PS) G9A300	06.06→	<b>4724-OX</b>		AdBlue/ SCR-System  AdBlue/ SCR-System	<b>4113-FS</b> <b>4627-FC</b> <b>4713-UX</b> <b>4714-UX</b>
<b>7900</b>					
<b>7900 ELECTRIC HYBRID</b> 176-177 kW (239-241 PS) D5K240	08.16→	<b>4724-OX</b>		AdBlue/ SCR-System  AdBlue/ SCR-System	<b>4627-FC</b> <b>4713-UX</b> <b>4714-UX</b>
<b>7900 ELECTRIC HYBRID</b> 176-177 kW (239-241 PS) D5K240	08.16→	<b>4724-OX</b>		AdBlue/ SCR-System  AdBlue/ SCR-System	<b>4627-FC</b> <b>4713-UX</b> <b>4714-UX</b>
<b>7900 HYBRID</b> 176-177 kW (239-241 PS) D5K240	08.16→	<b>4724-OX</b>		AdBlue/ SCR-System  AdBlue/ SCR-System	<b>4627-FC</b> <b>4713-UX</b> <b>4714-UX</b>
<b>8500</b>					
<b>8500</b> 249-250 kW (340 PS) D12D340, DH 12 H 340	01.99→	09.07→ <b>4724-OX</b>		AdBlue/ SCR-System  AdBlue/ SCR-System  <b>650-FS</b>	AdBlue/ SCR-System, 06.06→ <b>4176-UX</b>





8500								
<b>8500</b> 280 kW (380 PS) DH12D380	01.99→		<b>4724-OX</b>			AdBlue/ SCR-System  AdBlue/ SCR-System	AdBlue/ SCR-System	<b>4176-UX</b>
<b>8500</b>	01.99→		<b>4724-OX</b>			AdBlue/ SCR-System  AdBlue/ SCR-System	AdBlue/ SCR-System	<b>4176-UX</b>
<b>8700</b>								
<b>8700</b> 249-309 kW (340-420 PS) DH 12 H 340, DH 12 H 380, DH 12 H 420, DH12D340, DH12E340	09.00→	09.07→	<b>660-OS</b> <b>4724-OX</b>	(SE)	<b>4319-AR</b>	(19), (24)		
<b>8700</b> 280 kW (380 PS) DH12D380, DH12E380	09.00→		<b>4724-OX</b> <b>660-OS</b>	(SE)	<b>4319-AR</b>			
<b>8900</b>								
<b>8900, 8900 LOW ENTRY</b> 206 kW (280 PS) D8K280	08.16→		<b>4724-OX</b>			AdBlue/ SCR-System  AdBlue/ SCR-System		
<b>8900, 8900 LOW ENTRY</b> 235 kW (320 PS) D8K320	08.16→		<b>4724-OX</b>			AdBlue/ SCR-System  AdBlue/ SCR-System		
<b>8900, 8900 LOW ENTRY</b> 258 kW (350 PS) D8K350	08.16→		<b>4724-OX</b>			AdBlue/ SCR-System  AdBlue/ SCR-System		
<b>8900, 8900 LOW ENTRY</b> 206 kW (280 PS) D8K280	08.16→		<b>4724-OX</b>			AdBlue/ SCR-System  AdBlue/ SCR-System		
<b>8900, 8900 LOW ENTRY</b> 235 kW (320 PS) D8K320	08.16→		<b>4724-OX</b>			AdBlue/ SCR-System  AdBlue/ SCR-System		
<b>8900, 8900 LOW ENTRY</b> 258 kW (350 PS) D8K350	08.16→		<b>4724-OX</b>			AdBlue/ SCR-System  AdBlue/ SCR-System		









**V**

  					
<b>9500</b>					
<b>9500</b> 235 kW (320 PS) D8K320	08.16→	<b>4724-OX</b>		AdBlue/ SCR-System  AdBlue/ SCR-System	<b>4627-FC</b> <b>4713-UX</b> <b>4714-UX</b>
<b>9500</b> 258 kW (350 PS) D8K350	08.16→	<b>4724-OX</b>		AdBlue/ SCR-System  AdBlue/ SCR-System	<b>4627-FC</b> <b>4713-UX</b> <b>4714-UX</b>
<b>9700</b>					
<b>9700</b> 250-309 kW (340-420 PS) DH 12 H 420, DH12D340	09.01→	09.07→ <b>4724-OX</b>  <b>660-OS</b>	<b>4165-AR</b>	AdBlue/ SCR-System  AdBlue/ SCR-System  <b>650-FS</b>	AdBlue/ SCR-System, 09.06→  <b>4176-UX</b>
<b>9700</b> 280 kW (380 PS) DH12D380, DH12E380	10.01→	<b>4724-OX</b>  <b>660-OS</b>	<b>4165-AR</b>	AdBlue/ SCR-System  AdBlue/ SCR-System  <b>650-FS</b>	AdBlue/ SCR-System  <b>4176-UX</b>
<b>9700</b> 309 kW (420 PS) DH12D420, DH12E420	10.01→	<b>4724-OX</b>  <b>660-OS</b>	<b>4165-AR</b>	AdBlue/ SCR-System  AdBlue/ SCR-System  <b>650-FS</b>	AdBlue/ SCR-System  <b>4176-UX</b>
<b>9700</b> 250 kW (340 PS) DH12D340, DH12E340	10.01→	<b>4724-OX</b>  <b>660-OS</b>	<b>4165-AR</b>	AdBlue/ SCR-System  AdBlue/ SCR-System  <b>650-FS</b>	AdBlue/ SCR-System  <b>4176-UX</b>
<b>9700</b> 280 kW (380 PS) DH12D380, DH12E380	10.01→	<b>4724-OX</b>  <b>660-OS</b>	<b>4165-AR</b>	AdBlue/ SCR-System  AdBlue/ SCR-System  <b>650-FS</b>	AdBlue/ SCR-System  <b>4176-UX</b>
<b>9700</b> 309 kW (420 PS) DH12D420, DH12E420	10.01→	<b>4724-OX</b>  <b>660-OS</b>	<b>4165-AR</b>	AdBlue/ SCR-System  AdBlue/ SCR-System  <b>650-FS</b>	AdBlue/ SCR-System  <b>4176-UX</b>
<b>9700</b> 250 kW (340 PS) DH12E340	10.07→	<b>660-OS</b>	<b>4165-AR</b>	AdBlue/ SCR-System  AdBlue/ SCR-System  <b>650-FS</b>	AdBlue/ SCR-System, 09.06→  <b>4176-UX</b>







  					
<b>9700</b>					
<b>9700</b> 338 kW (460 PS) DH12E460	10.07→	<b>4724-OX</b>  <b>660-OS</b>	<b>4165-AR</b>	AdBlue/ SCR-System  <b>4113-FS</b>  <b>4627-FC</b> <b>4714-UX</b>  <b>650-FS</b>	AdBlue/ SCR-System  <b>4176-UX</b>
<b>9700</b> 338 kW (460 PS) DH12E460	10.07→	<b>4724-OX</b>  <b>660-OS</b>	<b>4165-AR</b>	AdBlue/ SCR-System  <b>4113-FS</b>  <b>4627-FC</b> <b>4714-UX</b>  <b>650-FS</b>	AdBlue/ SCR-System  <b>4176-UX</b>
<b>9700</b> 316 kW (430 PS) D11K430	01.16→	<b>4724-OX</b>  <b>660-OS</b>	<b>4165-AR</b>	AdBlue/ SCR-System  <b>4113-FS</b>  <b>4627-FC</b> <b>4714-UX</b>  <b>650-FS</b>	AdBlue/ SCR-System  <b>4176-UX</b>
<b>9700</b> 338 kW (460 PS) D11K460	01.16→	<b>4724-OX</b>  <b>660-OS</b>	<b>4165-AR</b>	AdBlue/ SCR-System  <b>4113-FS</b>  <b>4627-FC</b> <b>4714-UX</b>  <b>650-FS</b>	AdBlue/ SCR-System  <b>4176-UX</b>
<b>9700</b> 316 kW (430 PS) D11K430	01.16→	<b>4724-OX</b>  <b>660-OS</b>	<b>4165-AR</b>	AdBlue/ SCR-System  <b>4113-FS</b>  <b>4627-FC</b> <b>4714-UX</b>  <b>650-FS</b>	AdBlue/ SCR-System  <b>4176-UX</b>
<b>9700</b> 316 kW (430 PS) D11K430	01.16→	<b>4724-OX</b>  <b>660-OS</b>	<b>4165-AR</b>	AdBlue/ SCR-System  <b>4113-FS</b>  <b>4627-FC</b> <b>4714-UX</b>  <b>650-FS</b>	AdBlue/ SCR-System  <b>4176-UX</b>
<b>9700</b> 338 kW (460 PS) D11K460	01.16→	<b>4724-OX</b>  <b>660-OS</b>	<b>4165-AR</b>	AdBlue/ SCR-System  <b>4113-FS</b>  <b>4627-FC</b> <b>4714-UX</b>  <b>650-FS</b>	AdBlue/ SCR-System  <b>4176-UX</b>
<b>9700</b> 338 kW (460 PS) D11K460	01.16→	<b>4724-OX</b>  <b>660-OS</b>	<b>4165-AR</b>	AdBlue/ SCR-System  <b>4113-FS</b>  <b>4627-FC</b> <b>4714-UX</b>  <b>650-FS</b>	AdBlue/ SCR-System  <b>4176-UX</b>
<b>9900</b>					
<b>9900</b> 309 kW (420 PS) DH 12 H 420, DH12D420, DH12E420	10.01→	09.07→ <b>4724-OX</b>	<b>4165-AR</b>	AdBlue/ SCR-System  <b>4113-FS</b>  <b>4627-FC</b> <b>4714-UX</b>  <b>650-FS</b>	AdBlue/ SCR-System, 09.06→  <b>4176-UX</b>

**V**





  					
<b>9900</b>					
<b>9900 309 kW (420 PS)</b> DH12D420, DH12E420	10.01→	<b>4724-OX</b>	<b>4165-AR</b>	AdBlue/ SCR-System	AdBlue/ SCR-System
				<b>4113-FS</b>  <b>4627-FC</b>  <b>4714-UX</b>  <b>650-FS</b>	<b>4176-UX</b>
<b>9900 338 kW (460 PS)</b> DH12E460	10.07→	<b>4724-OX</b>	<b>4165-AR</b>	AdBlue/ SCR-System	AdBlue/ SCR-System
				<b>4113-FS</b>  <b>4627-FC</b>  <b>4714-UX</b>  <b>650-FS</b>	<b>4176-UX</b>
<b>9900 338 kW (460 PS)</b> DH12E460	10.07→	<b>4724-OX</b>	<b>4165-AR</b>	AdBlue/ SCR-System	AdBlue/ SCR-System
				<b>4113-FS</b>  <b>4627-FC</b>  <b>4714-UX</b>  <b>650-FS</b>	<b>4176-UX</b>
<b>9900 316 kW (430 PS)</b> D11K430	08.16→	<b>4724-OX</b>	<b>4165-AR</b>	AdBlue/ SCR-System	AdBlue/ SCR-System
				<b>4113-FS</b>  <b>4627-FC</b>  <b>4714-UX</b>  <b>650-FS</b>	<b>4176-UX</b>
<b>9900 338 kW (460 PS)</b> D11K460	08.16→	<b>4724-OX</b>	<b>4165-AR</b>	AdBlue/ SCR-System	AdBlue/ SCR-System
				<b>4113-FS</b>  <b>4627-FC</b>  <b>4714-UX</b>  <b>650-FS</b>	<b>4176-UX</b>
<b>B10</b>					
<b>B10 210 kW (286 PS)</b> THD 102 KA	01.78→ 12.03	<b>055-OS</b>		Parker-Racor System	<b>4144-FS</b>



B10							
<b>B10</b> 210 kW (286 PS) THD 102 KA	01.78→ 12.03		<b>055-OS</b>		Parker-Racor System	<b>4144-FS</b>	
<b>B10</b> 235 kW (320 PS) THD 101 KE, THD 102 KE	01.78→ 12.03		<b>055-OS</b>		Parker-Racor System	<b>4144-FS</b>	
<b>B10</b> 210 kW (286 PS) THD 102 KA	01.78→ 12.03		<b>055-OS</b>		Parker-Racor System	<b>4144-FS</b>	
<b>B10</b> 235 kW (320 PS) THD 101 KE, THD 102 KE	01.78→ 12.03		<b>055-OS</b>		Parker-Racor System	<b>4144-FS</b>	
<b>B10</b> 235 kW (320 PS) THD 101 KE, THD 102 KE	01.78→ 12.03		<b>055-OS</b>		Parker-Racor System	<b>4144-FS</b>	
<b>B10</b> 133-228 kW (180-310 PS) GH 10 C 290, TD 101 KC, TD 101 MC, THD 100 DA, THD 100 EA, THD 101 K, THD 101 MC	10.79→ 12.03	(HG)	<b>061-OS</b> <b>4464-OC</b>		Parker-Racor System	<b>079-FS</b> <b>4144-FS</b> <b>481-FS</b>	<b>305-AD</b>
<b>B10</b> 203 kW (276 PS) THD 100 DD	01.85→ 12.03	(HG)	<b>055-OS</b> <b>061-OS</b> <b>4464-OC</b>		Parker-Racor System	<b>079-FS</b> <b>4144-FS</b> <b>481-FS</b>	<b>305-AD</b>
<b>B10</b> 180-210 kW (245-286 PS) DH10A245, THD 101 GC, THD 102 KF, THD 103 KF	01.85→ 12.03		<b>055-OS</b>		Parker-Racor System	<b>4144-FS</b>	
<b>B10</b> 228 kW (310 PS) THD 101 KC	01.85→ 12.03		<b>055-OS</b>				
<b>B10</b> 228 kW (310 PS) THD 101 KC	01.85→ 12.03		<b>055-OS</b>				
<b>B10</b> 160-234 kW (218-318 PS) THD 101 GB	01.85→ 12.03		<b>055-OS</b>		Parker-Racor System	<b>4144-FS</b>	
<b>B10</b> 160-234 kW (218-318 PS) THD 101 GB	01.85→ 12.03		<b>055-OS</b>		Parker-Racor System	<b>4144-FS</b>	
<b>B10</b> 228 kW (310 PS) THD 101 KC	01.85→ 12.03		<b>055-OS</b>		Parker-Racor System	<b>4144-FS</b>	
<b>B10</b> 160-234 kW (218-318 PS) THD 101 GB	01.85→ 12.03		<b>055-OS</b>		Parker-Racor System	<b>4144-FS</b>	
<b>B10</b> 160-203 kW (218-276 PS) THD 101 GD	01.85→ 12.03		<b>055-OS</b>				
<b>B10</b> 160-203 kW (218-276 PS) THD 101 GD	01.85→ 12.03		<b>055-OS</b>				
<b>B10</b> 180-257 kW (245-350 PS) DH 10 A 340, DH 10 A 350, GH 10 A 180, GH 10 B 210, THD 101 G, THD 104 KB, THD 104 KF	06.86→ 12.03	(HG)	<b>055-OS</b> <b>061-OS</b> <b>4464-OC</b>		Parker-Racor System	<b>079-FS</b> <b>4144-FS</b> <b>481-FS</b>	<b>305-AD</b>
<b>B10</b> 210 kW (285-286 PS) DH10A285, THD 101 KB, THD 102 KB, THD 103 KB	01.88→ 12.03		<b>055-OS</b>				
<b>B10</b> 250-252 kW (340-343 PS) THD 102 KD, THD 103 KD	01.88→ 12.03		<b>055-OS</b>				
<b>B10</b> 250-252 kW (340-343 PS) THD 102 KD, THD 103 KD	01.88→ 12.03		<b>055-OS</b>		Parker-Racor System	<b>4144-FS</b>	
<b>B10</b> 210 kW (285-286 PS) DH10A285, THD 101 KB, THD 102 KB, THD 103 KB	01.88→ 12.03		<b>055-OS</b>				
<b>B10</b> 250-252 kW (340-343 PS) THD 102 KD, THD 103 KD	01.88→ 12.03		<b>055-OS</b>		Parker-Racor System	<b>4144-FS</b>	
<b>B10</b> 210 kW (285-286 PS) DH10A285, THD 101 KB, THD 102 KB, THD 103 KB	01.88→ 12.03		<b>055-OS</b>				
<b>B10</b> 180-203 kW (245-276 PS) THD 101 GC	01.90→ 12.01		<b>055-OS</b>		Parker-Racor System	<b>4144-FS</b>	





					
<b>B10</b>					
<b>B10</b> 250-252 kW (340-343 PS) THD 102 KD, THD 103 KD	01.90→ 12.01		<b>055-OS</b>		
<b>B10</b> 160-203 kW (218-276 PS) THD 101 GD	01.90→ 12.01		<b>055-OS</b>		
<b>B10</b> 180-210 kW (245-286 PS) DH10A245, THD 102 KF, THD 103 KF	01.92→ 12.01		<b>055-OS</b>	Parker-Racor System	<b>4144-FS</b>
<b>B10</b> 210 kW (285-286 PS) DH10A285, THD 102 KB, THD 103 KB	01.92→ 12.01		<b>055-OS</b>	Parker-Racor System	<b>4144-FS</b>
<b>B10</b> 160-203 kW (218-276 PS) THD 100 DC	01.94→		<b>055-OS</b> <b>061-OS</b>  (HG) <b>4464-OC</b>	Parker-Racor System	<b>079-FS</b> <b>4144-FS</b>  <b>305-AD</b>
<b>B10</b> 265 kW (360 PS) DH10A360	01.96→ 12.01		<b>055-OS</b>	Parker-Racor System	<b>4144-FS</b>
<b>B10</b> 210 kW (285-286 PS) DH10A285, THD 101 KB	01.96→ 12.03		<b>055-OS</b>	Parker-Racor System	<b>4144-FS</b>
<b>B10</b> 228 kW (310 PS) THD 101 KC	01.96→ 12.03		<b>055-OS</b>	Parker-Racor System	<b>4144-FS</b>
<b>B10</b> 160-203 kW (218-276 PS) THD 101 GD	01.96→ 12.03		<b>055-OS</b>	Parker-Racor System	<b>4144-FS</b>
<b>B10</b> 160-234 kW (218-318 PS) THD 101 GB	01.96→ 12.03		<b>055-OS</b>	Parker-Racor System	<b>4144-FS</b>
<b>B10</b> 180-210 kW (245-286 PS) DH10A245, THD 101 GC, THD 102 KF	01.96→ 12.03		<b>055-OS</b>	Parker-Racor System	<b>4144-FS</b>
<b>B10</b> 265 kW (360 PS) D10B360	06.06→ 08.11		<b>055-OS</b>	Parker-Racor System	<b>4144-FS</b>
<b>B10</b> 265 kW (360 PS) D10B360, DH10A360	06.06→ 08.11		<b>055-OS</b>	Parker-Racor System	<b>4144-FS</b>
<b>10</b> 169-191 kW (230-260 PS) THD 100, THD 101 B, THD 101 G	01.75→ 08.99				<b>079-FS</b> <b>481-FS</b>
<b>10 B</b> 160-313 kW (218-425 PS) DH 12 B 340, DH 12 B 380, DH 12 B 420, DH 12 B 425, DH10A245, DH10A285, DH10A360, THD 101 GC, THD 101 GD, THD 102 KB, THD 102 KD, THD 102 KF, THD 103 KB, THD 103 KD, THD 103 KF, THD 104 KB	01.92→	(HG)	<b>4464-OC</b>		<b>079-FS</b>
<b>10 BLE</b> 160-265 kW (218-360 PS) DH10A245, DH10A285, DH10A360, GH 10 C 250, THD 101 GC, THD 101 GD, THD 102 KB, THD 102 KD, THD 102 KF, THD 103 KB, THD 103 KD, THD 103 KF, THD 104 KB	01.92→				<b>079-FS</b>
<b>10 R</b> 133-228 kW (180-310 PS) TD 101 KC, THD 100 D, THD 100 DA, THD 100 DB, THD 100 E, THD 100 EA, THD 100 EB, THD 100 EC, THD 100 ED, THD 100 EE, THD 100 EK, THD 101 K	06.78→ 01.96	(HG)	<b>061-OS</b> <b>4464-OC</b>		<b>079-FS</b>
<b>B11</b>					
<b>B11R</b>	01.11→			Parker-Racor System	<b>4144-FS</b>
<b>B11R</b> 317 kW (431 PS) D11A430	01.11→			Parker-Racor System	<b>4144-FS</b>
<b>B11R</b>	01.11→			Parker-Racor System	<b>4144-FS</b>
<b>B11R</b> 317 kW (431 PS) D11A430	01.11→			Parker-Racor System	<b>4144-FS</b>
<b>B11R</b> 272-280 kW (370-380 PS) D11C370, D11K380	09.11→		<b>4724-OX</b>	Parker-Racor System	<b>4144-FS</b>







							
<b>B11</b>							
<b>B11R</b> 302 kW (410 PS) D11C410	09.11→		<b>4724-OX</b>		Parker-Racor System	<b>4144-FS</b>	
<b>B11R</b> 243 kW (330 PS) D11C330	09.11→		<b>4724-OX</b>		Parker-Racor System	<b>4144-FS</b>	
<b>B11R</b> 272-280 kW (370-380 PS) D11C370, D11K380	09.11→		<b>4724-OX</b>		Parker-Racor System	<b>4144-FS</b>	
<b>B11R</b> 302 kW (410 PS) D11C410	09.11→		<b>4724-OX</b>		Parker-Racor System	<b>4144-FS</b>	
<b>B11R</b> 243 kW (330 PS) D11C330	09.11→		<b>4724-OX</b>		Parker-Racor System	<b>4144-FS</b>	
<b>B11R</b> 316 kW (430 PS) D11K430	09.13→		<b>4724-OX</b>		Parker-Racor System	<b>4144-FS</b>	
<b>B11R</b> 338 kW (460 PS) D11K460	09.13→		<b>4724-OX</b>		Parker-Racor System	<b>4144-FS</b>	
<b>B11R</b> 316 kW (430 PS) D11K430	09.13→		<b>4724-OX</b>		Parker-Racor System	<b>4144-FS</b>	
<b>B11R</b> 338 kW (460 PS) D11K460	09.13→		<b>4724-OX</b>		Parker-Racor System	<b>4144-FS</b>	
<b>B12</b>							
<b>B 12</b> 270-301 kW (367-409 PS) TD 123 EC	01.91→ 12.06				Parker-Racor System	<b>4144-FS</b>	
<b>B 12</b>	01.91→ 12.06				Parker-Racor System	<b>4144-FS</b>	
<b>B 12</b> 291-298 kW (396-405 PS) TD 122 FL, TD 123 ES	01.92→ 12.94		<b>055-OS</b> <b>261-OS</b> (HG) <b>4464-OC</b>	<b>4165-AR</b>	Parker-Racor System	<b>079-FS</b> <b>4144-FS</b> <b>481-FS</b>	<b>305-AD</b>
<b>B 12</b> 262 kW (356 PS) TD 122 FH	01.92→ 12.94		<b>055-OS</b> <b>261-OS</b> (HG) <b>4464-OC</b>	<b>4165-AR</b>	Parker-Racor System	<b>079-FS</b> <b>4144-FS</b> <b>481-FS</b>	<b>305-AD</b>
<b>B 12</b> 272-309 kW (370-420 PS) D 12 A 370, D 12 A 415, D12A420	10.95→		<b>055-OS</b> (20) <b>261-OS</b> (HG) <b>4464-OC</b>	<b>4165-AR</b>	Parker-Racor System	<b>4144-FS</b> <b>481-FS</b>	<b>305-AD</b>
<b>B 12</b> 279-280 kW (379-380 PS) D12D380, DH12E380	02.06→		<b>055-OS</b>		Parker-Racor System	<b>4144-FS</b>	
<b>B 12</b> 309 kW (420 PS) D12C420, D12D420, DH12E420	02.06→		<b>055-OS</b> <b>261-OS</b> (HG) <b>4464-OC</b>	<b>4165-AR</b>	Parker-Racor System	<b>079-FS</b> <b>4144-FS</b> <b>481-FS</b>	<b>305-AD</b>
<b>B 12</b> 250 kW (340 PS) DH12D340, DH12E340	02.06→				Parker-Racor System	<b>4144-FS</b>	
<b>B 12</b> 309 kW (420 PS) D12C420, D12D420, DH12E420	02.06→		<b>055-OS</b> <b>261-OS</b> (HG) <b>4464-OC</b>	<b>4165-AR</b>	Parker-Racor System	<b>079-FS</b> <b>4144-FS</b> <b>481-FS</b>	<b>305-AD</b>
<b>B 12</b> 250 kW (340 PS) DH12E340	10.07→				Parker-Racor System	<b>4144-FS</b>	
<b>B 12</b> 280 kW (380 PS) DH12E380	10.07→				Parker-Racor System	<b>4144-FS</b>	
<b>B 12</b> 338 kW (460 PS) DH12E460	10.07→				Parker-Racor System	<b>4144-FS</b>	
<b>B 12</b> 338 kW (460 PS) DH12E460	10.07→				Parker-Racor System	<b>4144-FS</b>	
<b>B 12</b> 250 kW (340 PS) DH12E340	10.10→				Parker-Racor System	<b>4144-FS</b>	









**V**



					
<b>B5</b>					
<b>57</b> 106-136 kW (144-185 PS) D 70 A, TD 70 A	01.65→ 12.70	<b>061-OS</b>			<b>030-FC</b>
<b>57</b> 110 kW (150 PS) D 70 B	10.70→ 10.78	<b>061-OS</b>			<b>079-FS</b>
<b>57</b> 157 kW (213 PS) TD 70 H	09.78→ 01.96	<b>055-OS</b>			<b>079-FS</b>
<b>57 T</b> 152-158 kW (207-215 PS) TD 70 B, TD 70 E	10.70→ 12.85	<b>061-OS</b>			<b>079-FS</b>
<b>54</b> 79-136 kW (107-185 PS) D 50 A, TD 50 A, TD 50 B, TD 70 A	10.65→ 12.75	<b>061-OS</b>		→mot. 21065 mot. 21066→	<b>021-FC</b> <b>079-FS</b>
<b>54 T</b> 108 kW (147 PS) TD 50 A	10.66→ 03.71	<b>061-OS</b>		→mot. 21065 mot. 21066→	<b>021-FC</b> <b>079-FS</b>
<b>57</b> 106 kW (144 PS) D 70 A	10.65→ 09.70	<b>061-OS</b>			<b>030-FC</b>
<b>57</b> 110 kW (150 PS) D 70 B	10.70→ 09.76	<b>061-OS</b>			<b>079-FS</b>
<b>57 T</b> 136 kW (185 PS) TD 70 A	10.65→ 09.70	<b>061-OS</b>			<b>030-FC</b>
<b>57 T</b> 152-158 kW (207-215 PS) TD 70 B, TD 70 E	10.70→ 12.78	<b>061-OS</b>			<b>079-FS</b>
<b>58</b> 125-222 kW (170-302 PS) HD 100 A, HD 100 D, TD 100 F, TD 101 FA, TD 101 FD, TD 101 GG, THD 100 A, THD 100 E, THD 101 B, TMD 100 A	01.65→ 03.83	<b>061-OS</b>		→mot. 2631 mot. 2632→	<b>021-FC</b> <b>079-FS</b>
<b>58 E</b> 155-234 kW (211-318 PS) THD 100 D, THD 100 E, THD 100 EB, THD 100 EC, THD 100 ED, THD 101 GB, THD 101 GC, THD 101 GD, THD 101 KB, THD 102 KF, THD 102 KJ	09.79→	<b>061-OS</b>		→mot. 2631 mot. 2632→	<b>021-FC</b> <b>079-FS</b>
<b>58 T</b> 139-191 kW (200-260 PS) THD 100 A, THD 100 D	04.66→ 03.80	<b>061-OS</b>		→mot. 2631 mot. 2632→	<b>021-FC</b> <b>079-FS</b>
<b>59 T</b> 155-177 kW (211-241 PS) THD 100 D	03.71→ 01.79				<b>079-FS</b>
<b>59 T</b> 139-191 kW (200-260 PS) THD 100 A	10.72→ 01.79	<b>061-OS</b>			<b>079-FS</b>
<b>B6</b>					
<b>B 6</b> 213 kW (290 PS) D7E 290	01.91→ 12.06			Parker-Racor System	<b>4144-FS</b>
<b>B6R, B6LE</b> 132 kW (180 PS) D6A180, TD 63 E	11.91→	<b>055-OS</b> (HG) <b>4464-OC</b>		Parker-Racor System	<b>4144-FS</b>
<b>B6R, B6LE</b> 154 kW (210 PS) D6A210, TD 63 ES	11.91→	<b>055-OS</b> (HG) <b>4464-OC</b>		Parker-Racor System	<b>4144-FS</b>
<b>6 F</b> 108-132 kW (147-180 PS) TD 60 A, TD 60 B, TD 60 C	11.78→ 12.87	(HG) <b>4464-OC</b> →mot. 47589 mot. 47590→ <b>061-OS</b> <b>055-OS</b>			<b>079-FS</b>
<b>B7</b>					
<b>B 7</b> 213 kW (290 PS) D7E 290	01.98→			Parker-Racor System	<b>4144-FS</b> <b>481-FS</b>
<b>B 7</b> 213 kW (290 PS) D7E 290	01.98→			Parker-Racor System	<b>4144-FS</b>
<b>B 7</b> 213 kW (290 PS) D7E 290	01.98→			Parker-Racor System	<b>4144-FS</b>











					
<b>B7</b>					
<b>B 7 R</b> 213 kW (290 PS) D7E 290	09.08→			Parker-Racor System	<b>4144-FS</b> <b>481-FS</b>
<b>7</b> 191 kW (260 PS) TD 73 ES	01.91→				<b>079-FS</b>
<b>7 F</b> 157-210 kW (213-286 PS) D7A230, D7A260, D7A285, D7B230, D7B260, TD 70 H	10.83→	<b>055-OS</b>			<b>079-FS</b> <b>305-AD</b>
<b>7 FA</b> 157 kW (213 PS) TD 70 H	10.83→ 12.87	<b>055-OS</b>			<b>079-FS</b> <b>305-AD</b>
<b>7 L</b> 158-228 kW (215-310 PS) D7C215, D7C250, D7C290, D7C310	05.99→		(SE)	<b>4319-AR</b>	
<b>B9</b>					
<b>9 M</b> 155-234 kW (211-318 PS) TD 101 KC, THD 100 D, THD 101 GB, THD 101 GC, THD 101 K, THD 102 KF	08.82→	(HG)	<b>4464-OC</b> <b>660-OS</b>		
<b>BUS 5000 SERIES</b>					
<b>5000</b> 158-213 kW (215-290 PS) D7C215, D7C250, D7C290	08.99→		<b>660-OS</b>	(SE) <b>4319-AR</b>	
<b>BUS 7000 SERIES</b>					
<b>7000</b> 158-309 kW (215-420 PS) D12A420, D7C215, D7C250, D7C290	08.98→		<b>660-OS</b>	(SE) <b>4319-AR</b>	AdBlue/ SCR-System, 09.06→
		09.07→	<b>4724-OX</b>		<b>4176-UX</b>
<b>BUS B13 SERIES</b>					
<b>B13R</b> 309-343 kW (420-466 PS) D13C420, D13C460	01.12→		<b>4724-OX</b>		
<b>CH SERIES</b>					
<b>230</b> 169-265 kW (230-360 PS) TAMD 120 A, TD 120 A, TMD 120 A	01.77→ 81			Compressor air brake system	<b>4002-AR</b>
<b>230</b> 243 kW (330 PS) TD 121 GD	06.84→ 01.87		<b>055-OS</b>	Compressor air brake system	<b>4002-AR</b> <b>079-FS</b>
<b>F10</b>					
<b>F 10/210</b> 176-190 kW (239-258 PS) TD 100 A	01.76→ 12.83		<b>055-OS</b>		<b>4092-AP</b>
<b>F 10/210</b> 176-190 kW (239-258 PS) TD 100 A	01.76→ 12.83		<b>055-OS</b>		<b>4092-AP</b>
<b>F 10/240</b> 192-202 kW (261-275 PS) TD 100 G	01.76→ 12.83		<b>055-OS</b>		<b>4092-AP</b>
<b>F 10/240</b> 192-202 kW (261-275 PS) TD 100 G	01.76→ 12.83		<b>055-OS</b>		<b>4092-AP</b>
<b>F 10/260</b> 192-213 kW (261-290 PS) TD 100 G, TD 100 GA, TD 101 G	02.82→ 06.85		<b>055-OS</b>  <b>061-OS</b>	Compressor air brake system	<b>4002-AR</b> <b>079-FS</b> (LH) <b>044-OH</b>  (LH) <b>045-OH</b>
<b>F 10/260</b> 192-213 kW (261-290 PS) TD 100 G, TD 100 GA, TD 101 G	02.82→ 06.85		<b>055-OS</b>  <b>061-OS</b>	Compressor air brake system	<b>4002-AR</b> <b>079-FS</b> (LH) <b>044-OH</b>  (LH) <b>045-OH</b>

  					
<b>F10</b>					
<b>F 10/260</b> 192-213 kW (261-290 PS) TD 100 G, TD 100 GA, TD 101 G	02.82→ 06.85	<b>055-OS</b>  <b>061-OS</b>	Compressor air brake system	<b>4002-AR</b>  <b>4092-AP</b> <b>922-AR</b>	<b>079-FS</b>  (LH) <b>044-OH</b>  (LH) <b>045-OH</b>
<b>F 10/260</b> 192-213 kW (261-290 PS) TD 100 G, TD 100 GA, TD 101 G	02.82→ 06.85	<b>055-OS</b>  <b>061-OS</b>	Compressor air brake system	<b>4002-AR</b>  <b>4092-AP</b> <b>922-AR</b>	<b>079-FS</b>  (LH) <b>044-OH</b>  (LH) <b>045-OH</b>
<b>F 10/260</b> 192-213 kW (261-290 PS) TD 100 G, TD 100 GA, TD 101 G	02.82→ 06.85	<b>055-OS</b>  <b>061-OS</b>	Compressor air brake system	<b>4002-AR</b>  <b>4092-AP</b> <b>922-AR</b>	<b>079-FS</b>  (LH) <b>044-OH</b>  (LH) <b>045-OH</b>
<b>F 10/260</b> 192-213 kW (261-290 PS) TD 100 G, TD 100 GA, TD 101 G	02.82→ 06.85	<b>055-OS</b>  <b>061-OS</b>	Compressor air brake system	<b>4002-AR</b>  <b>4092-AP</b> <b>922-AR</b>	<b>079-FS</b>  (LH) <b>044-OH</b>  (LH) <b>045-OH</b>
<b>F 10/260</b> 192-213 kW (261-290 PS) TD 100 G, TD 100 GA, TD 101 G	01.83→ 06.85	<b>055-OS</b>  <b>061-OS</b>	Compressor air brake system	<b>4002-AR</b>  <b>4092-AP</b> <b>922-AR</b>	<b>079-FS</b>  (LH) <b>044-OH</b>  (LH) <b>045-OH</b>
<b>F 10/260</b> 192-202 kW (261-275 PS) TD 101 G	01.84→ 12.86	<b>055-OS</b>		<b>4092-AP</b>	
<b>F 10/270</b> 200-213 kW (272-290 PS) TD 100 GA	01.76→ 12.83	<b>055-OS</b>		<b>4092-AP</b>	
<b>F 10/270</b> 200-213 kW (272-290 PS) TD 100 GA	01.76→ 12.83	<b>055-OS</b>		<b>4092-AP</b>	
<b>F 10/270</b> 200 kW (272 PS) TD 101 GA	01.84→ 12.86	<b>055-OS</b>		<b>4092-AP</b>	
<b>F 10/270</b> 200 kW (272 PS) TD 101 GA	01.84→ 12.86	<b>055-OS</b>		<b>4092-AP</b>	
<b>F 10/270</b> 200 kW (272 PS) TD 101 GA	01.84→ 12.86	<b>055-OS</b>		<b>4092-AP</b>	
<b>F 10/280</b> 206-220 kW (280-299 PS) TD 100 B, TD 100 BG	01.76→ 12.83	<b>055-OS</b>		<b>4092-AP</b>	
<b>F 10/280</b> 206-220 kW (280-299 PS) TD 100 B, TD 100 BG	01.76→ 12.83	<b>055-OS</b>		<b>4092-AP</b>	
<b>F 10/280</b> 206-220 kW (280-299 PS) TD 100 B	08.77→ 02.82	<b>055-OS</b>  <b>061-OS</b>	Compressor air brake system	<b>4002-AR</b>  <b>4092-AP</b> <b>922-AR</b>	<b>079-FS</b>  (LH) <b>044-OH</b>  (LH) <b>045-OH</b>
<b>F 10/280</b> 206-220 kW (280-299 PS) TD 100 B	08.77→ 02.82	<b>055-OS</b>  <b>061-OS</b>	Compressor air brake system	<b>4002-AR</b>  <b>4092-AP</b> <b>922-AR</b>	<b>079-FS</b>  (LH) <b>044-OH</b>  (LH) <b>045-OH</b>
<b>F 10/280</b> 206-220 kW (280-299 PS) TD 100 B	08.77→ 02.82	<b>055-OS</b>  <b>061-OS</b>	Compressor air brake system	<b>4002-AR</b>  <b>4092-AP</b> <b>922-AR</b>	<b>079-FS</b>  (LH) <b>044-OH</b>  (LH) <b>045-OH</b>







F10									
F 10/280 206-220 kW (280-299 PS) TD 100 B	08.77→ 02.82		055-OS  061-OS	Compressor air brake system	4002-AR  4092-AP 922-AR		079-FS	(LH)  (LH)	044-OH  045-OH
F 10/280 206-220 kW (280-299 PS) TD 100 B	08.77→ 02.82		055-OS  061-OS	Compressor air brake system	4002-AR  4092-AP 922-AR		079-FS	(LH)  (LH)	044-OH  045-OH
F 10/290 215-220 kW (292-299 PS) TD 101 F	01.84→ 12.86		055-OS		4092-AP				
F 10/290 215-220 kW (292-299 PS) TD 101 F	01.84→ 12.86		055-OS		4092-AP				
F 10/290 215-220 kW (292-299 PS) TD 101 F	01.84→ 12.86		055-OS		4092-AP				
F 10/300 220 kW (299 PS) TD 101 FA	01.84→ 12.86		055-OS		4092-AP				
F 10/300 220 kW (299 PS) TD 101 FA	01.84→ 12.86		055-OS		4092-AP				
F 10/300 220 kW (299 PS) TD 101 FA	01.84→ 12.86		055-OS		4092-AP				
F 10/300 215-220 kW (292-299 PS) TD 101 F, TD 101 FA	09.85→ 12.86		055-OS  061-OS	Compressor air brake system	4002-AR  4092-AP 922-AR		079-FS	(LH)  (LH)	044-OH  045-OH
F 10/300 215-220 kW (292-299 PS) TD 101 F, TD 101 FA	09.85→ 12.86		055-OS  061-OS	Compressor air brake system	4002-AR  4092-AP 922-AR		079-FS	(LH)  (LH)	044-OH  045-OH
F 10/300 215-220 kW (292-299 PS) TD 101 F, TD 101 FA	09.85→ 12.86		055-OS  061-OS	Compressor air brake system	4002-AR  4092-AP 922-AR		079-FS	(LH)  (LH)	044-OH  045-OH
F 10/300 215-220 kW (292-299 PS) TD 101 F, TD 101 FA	09.85→ 12.86		055-OS  061-OS	Compressor air brake system	4002-AR  922-AR		079-FS	(LH)  (LH)	044-OH  045-OH
F 10/300 215-220 kW (292-299 PS) TD 101 F, TD 101 FA	01.87→ 12.87		055-OS  061-OS	Compressor air brake system	4002-AR  4092-AP 922-AR		079-FS	(LH)  (LH)	044-OH  045-OH
F 10/300 215-220 kW (292-299 PS) TD 101 F, TD 101 FA	01.87→ 12.87		055-OS  061-OS	Compressor air brake system	4002-AR  4092-AP 922-AR		079-FS	(LH)  (LH)	044-OH  045-OH
F 10/310 230-252 kW (313-343 PS) TD 102 F, TD 102 FM	01.87→ 12.95		055-OS		4092-AP				
F 10/310 230-252 kW (313-343 PS) TD 102 F, TD 102 FM	01.87→ 12.95		055-OS		4092-AP				
F 10/310 230-252 kW (313-343 PS) TD 102 F, TD 102 FM	01.87→ 12.95		055-OS		4092-AP				
F 10/320 210-235 kW (286-320 PS) TD 102 FD, TD 102 FF, TD 102 FL, TD 103 ES	01.87→ 12.95		055-OS		4092-AP				









**V**

  					
<b>F10</b>					
<b>F 10/320</b> 210-235 kW (286-320 PS) TD 102 FD, TD 102 FF, TD 102 FL, TD 103 ES	10.87→ 12.95	<b>055-OS</b>	<b>4092-AP</b>		
<b>F 10/320</b> 210-235 kW (286-320 PS) TD 102 F, TD 103 E, TD 103 ES	10.87→ 12.90	<b>055-OS</b>	→344407 Compressor air brake system, (12), FG.-Nr. 314000→ <b>4002-AR</b>	<b>079-FS</b>	(LH) <b>044-OH</b> (LH), (12) <b>045-OH</b>
<b>F 10/320</b> 200-252 kW (272-343 PS) TD 101 GG, TD 102 FBQ, TD 102 FDQ, TD 102 FF, TD 102 FL, TD 102 FM	10.87→ 12.90		Compressor air brake system, (12), FG.-Nr. 314000→ <b>4002-AR</b>		
<b>F 10/320</b> 210-252 kW (286-343 PS) TD 102 F, TD 102 FBQ, TD 102 FDQ, TD 102 FF, TD 102 FL, TD 102 FM, TD 103 E, TD 103 ES	10.87→ 12.90	<b>055-OS</b>	Compressor air brake system <b>4002-AR</b>	<b>079-FS</b>	(LH) <b>044-OH</b> (LH) <b>045-OH</b>
<b>F 10/320</b> 210-252 kW (286-343 PS) TD 102 F, TD 102 FBQ, TD 102 FDQ, TD 102 FF, TD 102 FL, TD 102 FM, TD 103 E, TD 103 ES	10.87→ 12.90	<b>055-OS</b>	Compressor air brake system <b>4002-AR</b>	<b>079-FS</b>	(LH) <b>044-OH</b> (LH) <b>045-OH</b>
<b>F 10/320</b> 210-252 kW (286-343 PS) TD 102 F, TD 102 FBQ, TD 102 FDQ, TD 102 FF, TD 102 FL, TD 102 FM, TD 103 E, TD 103 ES	10.87→ 12.90	<b>055-OS</b>	Compressor air brake system <b>4002-AR</b>	<b>079-FS</b>	(LH) <b>044-OH</b> (LH) <b>045-OH</b>
<b>F 10/320</b> 210-252 kW (286-343 PS) TD 102 F, TD 102 FBQ, TD 102 FDQ, TD 102 FF, TD 102 FL, TD 102 FM, TD 103 E, TD 103 ES	10.87→ 12.90	<b>055-OS</b>	Compressor air brake system <b>4002-AR</b>	<b>079-FS</b>	(LH) <b>044-OH</b> (LH) <b>045-OH</b>
<b>F 10/320</b> 210-252 kW (286-343 PS) TD 102 F, TD 102 FBQ, TD 102 FDQ, TD 102 FF, TD 102 FL, TD 102 FM, TD 103 E, TD 103 ES	10.87→ 12.90	<b>055-OS</b>	Compressor air brake system <b>4002-AR</b>	<b>079-FS</b>	(LH) <b>044-OH</b> (LH) <b>045-OH</b>
<b>F 10/320</b> 210-235 kW (286-320 PS) TD 102 F, TD 102 FBQ, TD 102 FDQ, TD 102 FF, TD 102 FL, TD 103 E, TD 103 ES	12.90→ 12.94	<b>055-OS</b>	Compressor air brake system <b>4002-AR</b>	<b>079-FS</b>	(LH) <b>044-OH</b> (LH) <b>045-OH</b>
<b>F 10/320</b> 210-252 kW (286-343 PS) TD 102 F, TD 102 FBQ, TD 102 FDQ, TD 102 FF, TD 102 FL, TD 102 FM, TD 103 E, TD 103 ES	12.90→ 12.94	<b>055-OS</b>	Compressor air brake system <b>4002-AR</b>	<b>079-FS</b>	(LH) <b>044-OH</b> (LH) <b>045-OH</b>
<b>F 10/320</b> 210-252 kW (286-343 PS) TD 102 F, TD 102 FBQ, TD 102 FDQ, TD 102 FF, TD 102 FL, TD 102 FM, TD 103 E, TD 103 ES	12.90→ 12.94	<b>055-OS</b>	Compressor air brake system <b>4002-AR</b>	<b>079-FS</b>	(LH) <b>044-OH</b> (LH) <b>045-OH</b>
<b>F 10/320</b> 210-252 kW (286-343 PS) TD 102 F, TD 102 FBQ, TD 102 FDQ, TD 102 FF, TD 102 FL, TD 102 FM, TD 103 E, TD 103 ES	12.90→ 12.94	<b>055-OS</b>	Compressor air brake system <b>4002-AR</b>	<b>079-FS</b>	(LH) <b>044-OH</b> (LH) <b>045-OH</b>



						
<b>F10</b>						
<b>F 10/320</b> 210-252 kW (286-343 PS) TD 102 F, TD 102 FBQ, TD 102 FDQ, TD 102 FF, TD 102 FL, TD 102 FM, TD 103 E, TD 103 ES	12.90→ 12.94	<b>055-OS</b>	Compressor air brake system	<b>4002-AR</b>	<b>079-FS</b>	(LH) <b>044-OH</b>
		<b>061-OS</b>		<b>4092-AP</b> <b>922-AR</b>		(LH) <b>045-OH</b>
<b>F12</b>						
<b>F 12/240</b> 260 kW (354 PS) TD 120 C	01.76→ 12.83	<b>055-OS</b>		<b>4092-AP</b>		
<b>F 12/240</b> 260 kW (354 PS) TD 120 C	01.76→ 12.83	<b>055-OS</b>		<b>4092-AP</b>		
<b>F 12/290</b> 235-243 kW (320-330 PS) TD 121 G	01.84→ 12.86	<b>055-OS</b>		<b>4092-AP</b>		
<b>F 12/290</b> 235-243 kW (320-330 PS) TD 121 G	01.84→ 12.86	<b>055-OS</b>		<b>4092-AP</b>		
<b>F 12/290</b> 235-243 kW (320-330 PS) TD 121 G	01.84→ 12.86	<b>055-OS</b>		<b>4092-AP</b>		
<b>F 12/310</b> 226-243 kW (307-330 PS) TD 120 G	01.76→ 12.83	<b>055-OS</b>		<b>4092-AP</b>		
<b>F 12/310</b> 227-241 kW (308-328 PS) TD 120 GA	01.76→ 12.83	<b>055-OS</b>		<b>4092-AP</b>		
<b>F 12/310</b> 226-243 kW (307-330 PS) TD 120 G	01.76→ 12.83	<b>055-OS</b>		<b>4092-AP</b>		
<b>F 12/310</b> 227-241 kW (308-328 PS) TD 120 GA	01.76→ 12.83	<b>055-OS</b>		<b>4092-AP</b>		
<b>F 12/320</b> 235-243 kW (320-330 PS) TD 121 G	01.84→ 12.86	<b>055-OS</b>		<b>4092-AP</b>		
<b>F 12/320</b> 235-243 kW (320-330 PS) TD 121 G	01.87→ 12.87	<b>055-OS</b>	Compressor air brake system	<b>4002-AR</b>	<b>079-FS</b>	(LH) <b>044-OH</b>
		<b>261-OS</b>		<b>4092-AP</b>		(LH) <b>045-OH</b>
		<b>660-OS</b>		<b>922-AR</b>		<b>4648-FX</b> <b>305-AD</b>
<b>F 12/320</b> 235-243 kW (320-330 PS) TD 121 G	01.87→ 12.87	<b>055-OS</b>	Compressor air brake system	<b>4002-AR</b>	<b>079-FS</b>	(LH) <b>044-OH</b>
		<b>261-OS</b>		<b>4092-AP</b>		(LH) <b>045-OH</b>
		<b>660-OS</b>		<b>922-AR</b>		<b>4648-FX</b> <b>305-AD</b>
<b>F 12/320</b> 235-243 kW (320-330 PS) TD 121 G	01.87→ 12.87	<b>055-OS</b>	Compressor air brake system	<b>4002-AR</b>	<b>079-FS</b>	(LH) <b>044-OH</b>
		<b>261-OS</b>		<b>4092-AP</b>		(LH) <b>045-OH</b>
		<b>660-OS</b>		<b>922-AR</b>		<b>4648-FX</b> <b>305-AD</b>
<b>F 12/320</b> 235-243 kW (320-330 PS) TD 121 G	01.87→ 12.87	<b>055-OS</b>	Compressor air brake system	<b>4002-AR</b>	<b>079-FS</b>	(LH) <b>044-OH</b>
		<b>261-OS</b>		<b>4092-AP</b>		(LH) <b>045-OH</b>
		<b>660-OS</b>		<b>922-AR</b>		<b>4648-FX</b> <b>305-AD</b>
<b>F 12/320</b> 235-243 kW (320-330 PS) TD 121 G	01.87→ 12.87	<b>055-OS</b>	Compressor air brake system	<b>4002-AR</b>	<b>079-FS</b>	(LH) <b>044-OH</b>
		<b>261-OS</b>		<b>4092-AP</b>		(LH) <b>045-OH</b>
		<b>660-OS</b>		<b>922-AR</b>		<b>4648-FX</b> <b>305-AD</b>

**V**









  					
<b>F12</b>					
<b>F 12/320</b> 235-243 kW (320-330 PS) TD 121 G	01.87→ 12.87	<b>055-OS</b>  <b>261-OS</b>  <b>660-OS</b>	Compressor air brake system	<b>4002-AR</b>  <b>4092-AP</b>  <b>922-AR</b>	<b>079-FS</b>  <b>4648-FX</b>  (LH) <b>044-OH</b>  (LH) <b>045-OH</b>  <b>305-AD</b>
<b>F 12/320,F 12/330</b> 226-243 kW (307-330 PS) TD 120 G, TD 121 G, TD 121 GD	08.77→ 12.86	<b>055-OS</b>  <b>261-OS</b>  <b>660-OS</b>	Compressor air brake system	<b>4002-AR</b>  <b>4092-AP</b>  <b>922-AR</b>	<b>079-FS</b>  <b>4648-FX</b>  (LH) <b>044-OH</b>  (LH) <b>045-OH</b>  <b>305-AD</b>
<b>F 12/320,F 12/330</b> 226-243 kW (307-330 PS) TD 120 G, TD 121 G, TD 121 GD	08.77→ 12.86	<b>055-OS</b>  <b>261-OS</b>  <b>660-OS</b>	Compressor air brake system	<b>4002-AR</b>  <b>4092-AP</b>  <b>922-AR</b>	<b>079-FS</b>  <b>4648-FX</b>  (LH) <b>044-OH</b>  (LH) <b>045-OH</b>  <b>305-AD</b>
<b>F 12/320,F 12/330</b> 226-243 kW (307-330 PS) TD 120 G, TD 121 G, TD 121 GD	08.77→ 12.86	<b>055-OS</b>  <b>261-OS</b>  <b>660-OS</b>	Compressor air brake system	<b>4002-AR</b>  <b>4092-AP</b>  <b>922-AR</b>	<b>079-FS</b>  <b>4648-FX</b>  (LH) <b>044-OH</b>  (LH) <b>045-OH</b>  <b>305-AD</b>
<b>F 12/320,F 12/330</b> 226-243 kW (307-330 PS) TD 120 G, TD 121 G, TD 121 GD	08.77→ 12.86	<b>055-OS</b>  <b>261-OS</b>  <b>660-OS</b>	Compressor air brake system	<b>4002-AR</b>  <b>4092-AP</b>  <b>922-AR</b>	<b>079-FS</b>  <b>4648-FX</b>  (LH) <b>044-OH</b>  (LH) <b>045-OH</b>  <b>305-AD</b>
<b>F 12/320,F 12/330</b> 226-243 kW (307-330 PS) TD 120 G, TD 121 G, TD 121 GD	08.77→ 12.86	<b>055-OS</b>  <b>261-OS</b>  <b>660-OS</b>	Compressor air brake system	<b>4002-AR</b>  <b>4092-AP</b>  <b>922-AR</b>	<b>079-FS</b>  <b>4648-FX</b>  (LH) <b>044-OH</b>  (LH) <b>045-OH</b>  <b>305-AD</b>
<b>F 12/320,F 12/330</b> 226-243 kW (307-330 PS) TD 120 G, TD 121 G, TD 121 GD	08.77→ 12.86	<b>055-OS</b>  <b>261-OS</b>  <b>660-OS</b>	Compressor air brake system	<b>4002-AR</b>  <b>4092-AP</b>  <b>922-AR</b>	<b>079-FS</b>  <b>4648-FX</b>  (LH) <b>044-OH</b>  (LH) <b>045-OH</b>  <b>305-AD</b>
<b>F 12/320,F 12/330</b> 226-243 kW (307-330 PS) TD 120 G, TD 121 G, TD 121 GD	08.77→ 12.86	<b>055-OS</b>  <b>261-OS</b>  <b>660-OS</b>	Compressor air brake system	<b>4002-AR</b>  <b>4092-AP</b>  <b>922-AR</b>	<b>079-FS</b>  <b>4648-FX</b>  (LH) <b>044-OH</b>  (LH) <b>045-OH</b>  <b>305-AD</b>
<b>F 12/330</b> 225-273 kW (306-371 PS) TD 120 E	01.76→ 12.83	<b>055-OS</b>		<b>4092-AP</b>	
<b>F 12/330</b> 225-273 kW (306-371 PS) TD 120 E	01.76→ 12.83	<b>055-OS</b>		<b>4092-AP</b>	
<b>F 12/330</b> 243 kW (330 PS) TD 121 GD	01.84→ 12.86	<b>055-OS</b>		<b>4092-AP</b>	
<b>F 12/360</b> 265 kW (360 PS) TD 120 F, TD 120 FC	01.76→ 12.83	<b>055-OS</b>		<b>4092-AP</b>	Parker-Racor System <b>4144-FS</b>
<b>F 12/360</b> 265 kW (360 PS) TD 120 F, TD 120 FC	01.76→ 12.83	<b>055-OS</b>		<b>4092-AP</b>	
<b>F 12/360</b> 227-294 kW (308-400 PS) TAMD 120, TAMD 120 A, TAMD 120 AK, TAMD 120 B, TAMD 120 BCC, TAMD 120 C, TAMD 120 E, TD 121 A, TD 121 GG, TD 122 GB	01.88→ 12.90	<b>055-OS</b>	Compressor air brake system, (12)	<b>4002-AR</b>  <b>4092-AP</b>  <b>922-AR</b>	<b>079-FS</b>  <b>4648-FX</b>  (LH) <b>044-OH</b>  (LH), (12) <b>045-OH</b>
<b>F 12/360</b> 257-262 kW (350-356 PS) TD 122 F	01.88→ 12.90	<b>055-OS</b>  (20), 08.93→  08.93→ <b>261-OS</b>  <b>660-OS</b>	Compressor air brake system, (12)  →344407	<b>4002-AR</b>  <b>922-AR</b>	<b>079-FS</b>  <b>4648-FX</b>  (LH), (12) <b>044-OH</b>  09.93→ <b>305-AD</b>





F12									
<b>F 12/360</b> 179-272 kW (243-370 PS) TD 122 F (USA), TD 122 FH, TD 122 GA, TD 122 GH	01.88→ 12.90		<b>055-OS</b>  <b>261-OS</b>  <b>660-OS</b>	Compressor air brake system, (12)	<b>4002-AR</b>  <b>4092-AP</b>  <b>922-AR</b>		<b>079-FS</b>  <b>4648-FX</b>	(LH), (12) 09.93→	<b>044-OH</b>  <b>045-OH</b>  <b>305-AD</b>
<b>F 12/360</b> 257-262 kW (350-356 PS) TD 122 F, TD 122 FH	01.88→ 12.90		<b>055-OS</b>  <b>261-OS</b>  <b>660-OS</b>	Compressor air brake system	<b>4002-AR</b>  <b>4092-AP</b>  <b>922-AR</b>		<b>079-FS</b>  <b>4648-FX</b>	(LH)	<b>044-OH</b>  <b>045-OH</b>  <b>305-AD</b>
<b>F 12/360</b> 257-262 kW (350-356 PS) TD 122 F, TD 122 FH	01.88→ 12.90		<b>055-OS</b>  <b>261-OS</b>  <b>660-OS</b>	Compressor air brake system	<b>4002-AR</b>  <b>4092-AP</b>  <b>922-AR</b>		<b>079-FS</b>  <b>4648-FX</b>	(LH)	<b>044-OH</b>  <b>045-OH</b>  <b>305-AD</b>
<b>F 12/360</b> 257-262 kW (350-356 PS) TD 122 F, TD 122 FH	01.88→ 12.90		<b>055-OS</b>  <b>261-OS</b>  <b>660-OS</b>	Compressor air brake system	<b>4002-AR</b>  <b>4092-AP</b>  <b>922-AR</b>		<b>079-FS</b>  <b>4648-FX</b>	(LH)	<b>044-OH</b>  <b>045-OH</b>  <b>305-AD</b>
<b>F 12/360</b> 257-262 kW (350-356 PS) TD 122 F, TD 122 FH	01.88→ 12.90		<b>055-OS</b>  <b>261-OS</b>  <b>660-OS</b>	Compressor air brake system	<b>4002-AR</b>  <b>4092-AP</b>  <b>922-AR</b>		<b>079-FS</b>  <b>4648-FX</b>	(LH)	<b>044-OH</b>  <b>045-OH</b>  <b>305-AD</b>
<b>F 12/360</b> 257-262 kW (350-356 PS) TD 122 F, TD 122 FH	01.88→ 12.90		<b>055-OS</b>  <b>261-OS</b>  <b>660-OS</b>	Compressor air brake system	<b>4002-AR</b>  <b>4092-AP</b>  <b>922-AR</b>		<b>079-FS</b>  <b>4648-FX</b>	(LH)	<b>044-OH</b>  <b>045-OH</b>  <b>305-AD</b>
<b>F 12/360</b> 257-262 kW (350-356 PS) TD 122 F, TD 122 FH	01.88→ 12.90		<b>055-OS</b>  <b>261-OS</b>  <b>660-OS</b>	Compressor air brake system	<b>4002-AR</b>  <b>4092-AP</b>  <b>922-AR</b>		<b>079-FS</b>  <b>4648-FX</b>	(LH)	<b>044-OH</b>  <b>045-OH</b>  <b>305-AD</b>
<b>F 12/360</b> 257-262 kW (350-356 PS) TD 122 F, TD 122 FH	10.90→ 12.94		<b>055-OS</b>  <b>261-OS</b>  <b>660-OS</b>	Compressor air brake system	<b>4002-AR</b>  <b>4092-AP</b>  <b>922-AR</b>		<b>079-FS</b>  <b>4648-FX</b>	(LH)	<b>044-OH</b>  <b>045-OH</b>  <b>305-AD</b>
<b>F 12/360</b> 257-262 kW (350-356 PS) TD 122 F, TD 122 FH	12.90→ 12.94		<b>055-OS</b>  <b>261-OS</b>  <b>660-OS</b>	Compressor air brake system	<b>4002-AR</b>  <b>4092-AP</b>  <b>922-AR</b>		<b>079-FS</b>  <b>4648-FX</b>	(LH)	<b>044-OH</b>  <b>045-OH</b>  <b>305-AD</b>
<b>F 12/360</b> 257-262 kW (350-356 PS) TD 122 F, TD 122 FH	12.90→ 12.94		<b>055-OS</b>  <b>261-OS</b>  <b>660-OS</b>	Compressor air brake system	<b>4002-AR</b>  <b>4092-AP</b>  <b>922-AR</b>		<b>079-FS</b>  <b>4648-FX</b>	(LH)	<b>044-OH</b>  <b>045-OH</b>  <b>305-AD</b>
<b>F 12/360</b> 257-262 kW (350-356 PS) TD 122 F, TD 122 FH	12.90→ 12.94		<b>055-OS</b>  <b>261-OS</b>  <b>660-OS</b>	Compressor air brake system	<b>4002-AR</b>  <b>4092-AP</b>  <b>922-AR</b>		<b>079-FS</b>  <b>4648-FX</b>	(LH)	<b>044-OH</b>  <b>045-OH</b>  <b>305-AD</b>
<b>F 12/360</b> 257-262 kW (350-356 PS) TD 122 F, TD 122 FH	12.90→ 12.94		<b>055-OS</b>  <b>261-OS</b>  <b>660-OS</b>	Compressor air brake system	<b>4002-AR</b>  <b>4092-AP</b>  <b>922-AR</b>		<b>079-FS</b>  <b>4648-FX</b>	(LH)	<b>044-OH</b>  <b>045-OH</b>  <b>305-AD</b>







**V**

  					
<b>F12</b>					
<b>F 12/360</b> 257-262 kW (350-356 PS) TD 122 F, TD 122 FH	12.90→ 12.94	<b>055-OS</b>  <b>261-OS</b>  <b>660-OS</b>	Compressor air brake system	<b>4002-AR</b>  <b>4092-AP</b>  <b>922-AR</b>	<b>079-FS</b>  <b>4648-FX</b>  (LH) <b>044-OH</b>  (LH) <b>045-OH</b>  <b>305-AD</b>
<b>F 12/360</b> 257-262 kW (350-356 PS) TD 122 F, TD 122 FH	12.90→ 12.94	<b>055-OS</b>  <b>261-OS</b>  <b>660-OS</b>	Compressor air brake system	<b>4002-AR</b>  <b>4092-AP</b>  <b>922-AR</b>	<b>079-FS</b>  <b>4648-FX</b>  (LH) <b>044-OH</b>  (LH) <b>045-OH</b>  <b>305-AD</b>
<b>F 12/360</b> 257-262 kW (350-356 PS) TD 122 F, TD 122 FH	01.91→ 12.94	<b>055-OS</b>  <b>261-OS</b>  <b>660-OS</b>	Compressor air brake system	<b>4002-AR</b>  <b>4092-AP</b>  <b>922-AR</b>	<b>079-FS</b>  <b>4648-FX</b>  (LH) <b>044-OH</b>  (LH) <b>045-OH</b>  <b>305-AD</b>
<b>F 12/370</b> 273 kW (371 PS) TD 120 D	01.76→ 12.83	<b>055-OS</b>		<b>4092-AP</b>	
<b>F 12/370</b> 273 kW (371 PS) TD 120 D	01.76→ 12.83	<b>055-OS</b>		<b>4092-AP</b>	
<b>F 12/370</b> 272-283 kW (370-385 PS) TD 121 F	10.83→ 12.86	<b>055-OS</b>  <b>261-OS</b>  <b>660-OS</b>	Compressor air brake system	<b>4002-AR</b>  <b>4092-AP</b>  <b>922-AR</b>	<b>079-FS</b>  <b>4648-FX</b>  (LH) <b>044-OH</b>  (LH) <b>045-OH</b>  <b>305-AD</b>
<b>F 12/370</b> 272-283 kW (370-385 PS) TD 121 F	10.83→ 12.86	<b>055-OS</b>  <b>261-OS</b>  <b>660-OS</b>	Compressor air brake system	<b>4002-AR</b>  <b>4092-AP</b>  <b>922-AR</b>	<b>079-FS</b>  <b>4648-FX</b>  (LH) <b>044-OH</b>  (LH) <b>045-OH</b>  <b>305-AD</b>
<b>F 12/370</b> 272-283 kW (370-385 PS) TD 121 F	10.83→ 12.86	<b>055-OS</b>  <b>261-OS</b>  <b>660-OS</b>	Compressor air brake system	<b>4002-AR</b>  <b>4092-AP</b>  <b>922-AR</b>	<b>079-FS</b>  <b>4648-FX</b>  (LH) <b>044-OH</b>  (LH) <b>045-OH</b>  <b>305-AD</b>
<b>F 12/370</b> 272-283 kW (370-385 PS) TD 121 F	10.83→ 12.86	<b>055-OS</b>  <b>261-OS</b>  <b>660-OS</b>	Compressor air brake system	<b>4002-AR</b>  <b>4092-AP</b>  <b>922-AR</b>	<b>079-FS</b>  <b>4648-FX</b>  (LH) <b>044-OH</b>  (LH) <b>045-OH</b>  <b>305-AD</b>
<b>F 12/370</b> 272-283 kW (370-385 PS) TD 121 F	10.83→ 12.86	<b>055-OS</b>  <b>261-OS</b>  <b>660-OS</b>	Compressor air brake system	<b>4002-AR</b>  <b>922-AR</b>	<b>079-FS</b>  <b>4648-FX</b>  (LH) <b>044-OH</b>  (LH) <b>045-OH</b>  <b>305-AD</b>
<b>F 12/370</b> 272-283 kW (370-385 PS) TD 121 F	10.83→ 12.86	<b>055-OS</b>  <b>261-OS</b>  <b>660-OS</b>	Compressor air brake system	<b>4002-AR</b>  <b>4092-AP</b>  <b>922-AR</b>	<b>079-FS</b>  <b>4648-FX</b>  (LH) <b>044-OH</b>  (LH) <b>045-OH</b>  <b>305-AD</b>
<b>F 12/370</b> 272-283 kW (370-385 PS) TD 121 F	01.84→ 12.86	<b>055-OS</b>		<b>4092-AP</b>	
<b>F 12/370</b> 272-283 kW (370-385 PS) TD 121 F	01.87→ 12.87	<b>055-OS</b>  <b>261-OS</b>  <b>660-OS</b>	Compressor air brake system	<b>4002-AR</b>  <b>4092-AP</b>  <b>922-AR</b>	<b>079-FS</b>  <b>4648-FX</b>  (LH) <b>044-OH</b>  (LH) <b>045-OH</b>  <b>305-AD</b>











F12									
F 12/370 272-283 kW (370-385 PS) TD 121 F	01.87→ 12.87		055-OS  261-OS 660-OS	Compressor air brake system	4002-AR  4092-AP 922-AR		079-FS  4648-FX	(LH)  (LH)	044-OH  045-OH 305-AD
F 12/370 272-283 kW (370-385 PS) TD 121 F	01.87→ 12.87		055-OS  261-OS 660-OS	Compressor air brake system	4002-AR  4092-AP 922-AR		079-FS  4648-FX	(LH)  (LH)	044-OH  045-OH 305-AD
F 12/370 272-283 kW (370-385 PS) TD 121 F	01.87→ 12.87		055-OS  261-OS 660-OS	Compressor air brake system	4002-AR  4092-AP 922-AR		079-FS  4648-FX	(LH)  (LH)	044-OH  045-OH 305-AD
F 12/370 272-283 kW (370-385 PS) TD 121 F	01.87→ 12.87		055-OS  261-OS 660-OS	Compressor air brake system	4002-AR  4092-AP 922-AR		079-FS  4648-FX	(LH)  (LH)	044-OH  045-OH 305-AD
F 12/380 283 kW (385 PS) TD 121 FD	01.84→ 12.86		055-OS		4092-AP				
F 12/380 283 kW (385 PS) TD 121 FD	01.84→ 12.86		055-OS		4092-AP				
F 12/380 283 kW (385 PS) TD 121 FD	01.84→ 12.86		055-OS		4092-AP				
F 12/380 287-291 kW (390-396 PS) TD 122 FK	01.87→ 12.95		055-OS		4092-AP				
F 12/380 287-291 kW (390-396 PS) TD 122 FK	01.87→ 12.95		055-OS		4092-AP				
F 12/380 287-291 kW (390-396 PS) TD 122 FK	01.87→ 12.95		055-OS		4092-AP				
F 12/390 272-396 kW (370-538 PS) TD 122 FA	01.87→ 12.95		055-OS		4092-AP				
F 12/390 272-396 kW (370-538 PS) TD 122 FA	01.87→ 12.95		055-OS		4092-AP				
F 12/390 272-396 kW (370-538 PS) TD 122 FA	01.87→ 12.95		055-OS		4092-AP				
F 12/400 179-305 kW (243-415 PS) TD 122 FL, TD 122 FS, TD 122 GA, TID 121 FG	01.87→ 12.95		055-OS		4092-AP				
F 12/400 287-291 kW (395-396 PS) TD 122 FL, TD 122 FS	01.88→ 12.90		055-OS  261-OS 660-OS	Compressor air brake system	4002-AR  4092-AP 922-AR		079-FS  4648-FX	(LH)  (LH)	044-OH  045-OH 305-AD
F 12/400 287-291 kW (395-396 PS) TD 122 FL, TD 122 FS	01.88→ 12.90		055-OS  261-OS 660-OS	Compressor air brake system	4002-AR  4092-AP 922-AR		079-FS  4648-FX	(LH)  (LH)	044-OH  045-OH 305-AD





**V**

   <b>F12</b>					
<b>F 12/400</b> 287-291 kW (395-396 PS) TD 122 FL, TD 122 FS	01.88→ 12.90	<b>055-OS</b>  <b>261-OS</b>  <b>660-OS</b>	Compressor air brake system	<b>4002-AR</b>  <b>4092-AP</b>  <b>922-AR</b>	<b>079-FS</b> (LH) <b>044-OH</b>  <b>4648-FX</b> (LH) <b>045-OH</b>  <b>305-AD</b>
<b>F 12/400</b> 287-291 kW (395-396 PS) TD 122 FL, TD 122 FS	01.88→ 12.90	<b>055-OS</b>  <b>261-OS</b>  <b>660-OS</b>	Compressor air brake system	<b>4002-AR</b>  <b>4092-AP</b>  <b>922-AR</b>	<b>079-FS</b> (LH) <b>044-OH</b>  <b>4648-FX</b> (LH) <b>045-OH</b>  <b>305-AD</b>
<b>F 12/400</b> 287-291 kW (395-396 PS) TD 122 FL, TD 122 FS	01.88→ 12.90	<b>055-OS</b>  <b>261-OS</b>  <b>660-OS</b>	Compressor air brake system	<b>4002-AR</b>  <b>4092-AP</b>  <b>922-AR</b>	<b>079-FS</b> (LH) <b>044-OH</b>  <b>4648-FX</b> (LH) <b>045-OH</b>  <b>305-AD</b>
<b>F 12/400</b> 287-291 kW (395-396 PS) TD 122 FL, TD 122 FS	12.90→ 12.94	<b>055-OS</b>  <b>261-OS</b>  <b>660-OS</b>	Compressor air brake system	<b>4002-AR</b>  <b>4092-AP</b>  <b>922-AR</b>	<b>079-FS</b> (LH) <b>044-OH</b>  <b>4648-FX</b> (LH) <b>045-OH</b>  <b>305-AD</b>
<b>F 12/400</b> 287-291 kW (395-396 PS) TD 122 FL, TD 122 FS	12.90→ 12.94	<b>055-OS</b>  <b>261-OS</b>  <b>660-OS</b>	Compressor air brake system	<b>4002-AR</b>  <b>4092-AP</b>  <b>922-AR</b>	<b>079-FS</b> (LH) <b>044-OH</b>  <b>4648-FX</b> (LH) <b>045-OH</b>  <b>305-AD</b>
<b>F 12/400,F 12/410</b> 179-305 kW (243-415 PS) TD 122 FL, TD 122 FS, TD 122 GA, TD 123 ES, TID 121 FG	01.88→ 12.94	<b>055-OS</b>		<b>4092-AP</b>	<b>079-FS</b>
<b>F 12/400,F 12/410</b> 287-298 kW (395-405 PS) TD 122 FL, TD 122 FS, TD 123 ES	12.90→ 12.94	<b>055-OS</b>  <b>261-OS</b>  <b>660-OS</b>	Compressor air brake system	<b>4002-AR</b>  <b>4092-AP</b>  <b>922-AR</b>	<b>079-FS</b> (LH) <b>044-OH</b>  <b>4648-FX</b> (LH) <b>045-OH</b>  <b>305-AD</b>
<b>F 12/400,F 12/410</b> 287-298 kW (395-405 PS) TD 122 FL, TD 122 FS, TD 123 ES	12.90→ 12.94	<b>055-OS</b>  <b>261-OS</b>  <b>660-OS</b>	Compressor air brake system	<b>4002-AR</b>  <b>4092-AP</b>  <b>922-AR</b>	<b>079-FS</b> (LH) <b>044-OH</b>  <b>4648-FX</b> (LH) <b>045-OH</b>  <b>305-AD</b>
<b>F 12/400,F 12/410</b> 287-298 kW (395-405 PS) TD 122 FL, TD 122 FS, TD 123 ES	12.90→ 12.94	<b>055-OS</b>  <b>261-OS</b>  <b>660-OS</b>	Compressor air brake system	<b>4002-AR</b>  <b>4092-AP</b>  <b>922-AR</b>	<b>079-FS</b> (LH) <b>044-OH</b>  <b>4648-FX</b> (LH) <b>045-OH</b>  <b>305-AD</b>
<b>F 12/400,F 12/410</b> 287-298 kW (395-405 PS) TD 122 FL, TD 122 FS, TD 123 ES	12.90→ 12.94	<b>055-OS</b>  <b>261-OS</b>  <b>660-OS</b>	Compressor air brake system	<b>4002-AR</b>  <b>4092-AP</b>  <b>922-AR</b>	<b>079-FS</b> (LH) <b>044-OH</b>  <b>4648-FX</b> (LH) <b>045-OH</b>  <b>305-AD</b>
<b>F 12/410</b> 298 kW (405 PS) TD 123 ES	01.87→ 12.95	<b>055-OS</b>		<b>4092-AP</b>	
<b>F16</b>					
<b>F 16/470</b> 330-357 kW (450-485 PS) TD 162 F	01.87→ 12.95	<b>055-OS</b>		<b>4092-AP</b>	
<b>F 16/470</b> 330-357 kW (450-485 PS) TD 162 F	01.87→ 12.95	<b>055-OS</b>		<b>4092-AP</b>	
<b>F 16/470</b> 330-357 kW (450-485 PS) TD 162 F	01.87→ 12.95	<b>055-OS</b>		<b>4092-AP</b>	









  					
<b>F16</b>					
F 16/470 330-357 kW (450-485 PS) TD 162 F	01.87→ 12.95		<b>055-OS</b>	<b>4092-AP</b>	
F 16/470 330-357 kW (450-485 PS) TD 162 F	01.87→ 12.95		<b>055-OS</b>	<b>4092-AP</b>	
F 16/470 330-357 kW (450-485 PS) TD 162 F, TD 162 FJ, TD 162 FL, TD 162 FS	01.88→ 12.89	(20)	<b>055-OS</b>  <b>261-OS</b>	Compressor air brake system, (12)	<b>4002-AR</b>  <b>079-FS</b>  <b>4648-FX</b>  09.93→ <b>305-AD</b>
F 16/470 330-357 kW (450-485 PS) TD 162 F, TD 162 FJ, TD 162 FL, TD 162 FS	01.88→ 12.89		<b>055-OS</b>  <b>261-OS</b>	Compressor air brake system	<b>4002-AR</b>  <b>079-FS</b>  <b>4648-FX</b>  <b>305-AD</b>
F 16/470 330-357 kW (450-485 PS) TD 162 F, TD 162 FJ, TD 162 FL, TD 162 FS	01.88→ 12.89		<b>055-OS</b>  <b>261-OS</b>	Compressor air brake system	<b>4002-AR</b>  <b>079-FS</b>  <b>4648-FX</b>  <b>305-AD</b>
F 16/470 330-357 kW (450-485 PS) TD 162 F, TD 162 FJ, TD 162 FL, TD 162 FS	01.88→ 12.89		<b>055-OS</b>  <b>261-OS</b>	Compressor air brake system	<b>4002-AR</b>  <b>079-FS</b>  <b>4648-FX</b>  <b>305-AD</b>
F 16/485 330-357 kW (450-485 PS) TD 162 FL, TD 162 FS	01.87→ 12.95		<b>055-OS</b>	<b>4092-AP</b>	
F 16/485 330-357 kW (450-485 PS) TD 162 FL, TD 162 FS	01.87→ 12.95		<b>055-OS</b>	<b>4092-AP</b>	
F 16/485 330-357 kW (450-485 PS) TD 162 FL, TD 162 FS	01.87→ 12.95		<b>055-OS</b>	<b>4092-AP</b>	
F 16/485 330-357 kW (450-485 PS) TD 162 F, TD 162 FJ, TD 162 FL, TD 162 FS	01.90→ 12.92		<b>055-OS</b>  <b>261-OS</b>	Compressor air brake system	<b>4002-AR</b>  <b>079-FS</b>  <b>4648-FX</b>  <b>305-AD</b>
F 16/485 330-357 kW (450-485 PS) TD 162 F, TD 162 FJ, TD 162 FL, TD 162 FS	01.90→ 12.92		<b>055-OS</b>  <b>261-OS</b>	Compressor air brake system	<b>4002-AR</b>  <b>079-FS</b>  <b>4648-FX</b>  <b>305-AD</b>
F 16/485 330-357 kW (450-485 PS) TD 162 F, TD 162 FJ, TD 162 FL, TD 162 FS	01.90→ 12.92		<b>055-OS</b>  <b>261-OS</b>	Compressor air brake system	<b>4002-AR</b>  <b>079-FS</b>  <b>4648-FX</b>  <b>305-AD</b>
F 16/485 330-357 kW (450-485 PS) TD 162 F, TD 162 FJ, TD 162 FL, TD 162 FS	01.90→ 12.92		<b>055-OS</b>  <b>261-OS</b>	Compressor air brake system	<b>4002-AR</b>  <b>079-FS</b>  <b>4648-FX</b>  <b>305-AD</b>
F 16/485 330-357 kW (450-485 PS) TD 162 F, TD 162 FJ, TD 162 FL, TD 162 FS	01.90→ 12.92		<b>055-OS</b>  <b>261-OS</b>	Compressor air brake system	<b>4002-AR</b>  <b>079-FS</b>  <b>4648-FX</b>  <b>305-AD</b>
F 16/485 330-357 kW (450-485 PS) TD 162 F, TD 162 FJ, TD 162 FL, TD 162 FS	01.90→ 12.92		<b>055-OS</b>  <b>261-OS</b>	Compressor air brake system	<b>4002-AR</b>  <b>079-FS</b>  <b>4648-FX</b>  <b>305-AD</b>
F 16/500 368 kW (500 PS) TD 163 ES	01.87→ 12.95		<b>055-OS</b>	<b>4092-AP</b>	
F 16/500 368 kW (500 PS) TD 163 ES	01.87→ 12.95		<b>055-OS</b>	<b>4092-AP</b>	
F 16/500 368 kW (500 PS) TD 163 ES	01.87→ 12.95		<b>055-OS</b>	<b>4092-AP</b>	
F 16/500 368 kW (500 PS) TD 163 ES	01.92→ 12.94		<b>055-OS</b>  <b>261-OS</b>	Compressor air brake system	<b>4002-AR</b>  <b>079-FS</b>  <b>4648-FX</b>  <b>305-AD</b>

**V**





						
<b>F16</b>						
<b>F 16/500</b> 368 kW (500 PS) TD 163 ES	01.92→ 12.94		<b>055-OS</b>  <b>261-OS</b>	Compressor air brake system  <b>4092-AP</b>	<b>4002-AR</b>  <b>4648-FX</b>  <b>079-FS</b>	<b>983-CS</b>  <b>305-AD</b>
<b>F 16/500</b> 368 kW (500 PS) TD 163 ES	01.92→ 12.94		<b>055-OS</b>  <b>261-OS</b>	Compressor air brake system  <b>4092-AP</b>	<b>4002-AR</b>  <b>4648-FX</b>  <b>079-FS</b>	<b>983-CS</b>  <b>305-AD</b>
<b>F 16/500</b> 368 kW (500 PS) TD 163 ES	01.92→ 12.94		<b>055-OS</b>  <b>261-OS</b>	Compressor air brake system  <b>4092-AP</b>	<b>4002-AR</b>  <b>4648-FX</b>  <b>079-FS</b>	<b>983-CS</b>  <b>305-AD</b>
<b>F 16/500</b> 368 kW (500 PS) TD 163 ES	01.92→ 12.94		<b>055-OS</b>  <b>261-OS</b>	Compressor air brake system  <b>4092-AP</b>	<b>4002-AR</b>  <b>4648-FX</b>  <b>079-FS</b>	<b>983-CS</b>  <b>305-AD</b>
<b>F 16/500</b> 368 kW (500 PS) TD 163 ES	01.92→ 12.94		<b>055-OS</b>  <b>261-OS</b>	Compressor air brake system  <b>4092-AP</b>	<b>4002-AR</b>  <b>4648-FX</b>  <b>079-FS</b>	<b>983-CS</b>  <b>305-AD</b>
<b>F4</b>						
<b>F 406</b> 57-59 kW (78-80 PS) D 39 B	09.75→ 02.86	(12)	<b>061-OS</b>		<b>001-FS</b>	
<b>F 408</b> 80-88 kW (110-120 PS) TD 40 A	04.78→ 02.86	(12)	<b>061-OS</b>		<b>001-FS</b>	
<b>407</b> 55-91 kW (75-124 PS) 4.236, D 39 C, TD 40 A, TD 41 G	09.75→ 02.86	(12)	<b>061-OS</b>		<b>001-FS</b>	
<b>409</b> 80-88 kW (110-120 PS) TD 40 A	12.78→ 02.86	(12)	<b>061-OS</b>		<b>001-FS</b>	
<b>F6</b>						
<b>F 609</b> 84-92 kW (115-125 PS) D 60, D 60 A	03.75→ 02.80	→mot. 47589 mot. 47590→	<b>061-OS</b> <b>055-OS</b>		<b>079-FS</b>	
<b>F 610</b> 108-184 kW (147-250 PS) TAMD 60 C, TD 60 C	02.80→ 02.86	→mot. 47589 mot. 47590→	<b>061-OS</b> <b>055-OS</b>		<b>079-FS</b>	
<b>F 611</b> 84-184 kW (115-250 PS) D 60, D 60 A, TAMD 60 C	09.75→ 01.80	→mot. 47589 mot. 47590→	<b>061-OS</b> <b>055-OS</b>		<b>079-FS</b>	
<b>F 611</b> 108-113 kW (147-154 PS) TD 60 C	02.80→ 02.86		<b>055-OS</b> <b>061-OS</b>		<b>079-FS</b>	
<b>F 612</b> 108-184 kW (147-250 PS) TAMD 60 C, TD 60 C	04.83→ 02.86	→mot. 47589 mot. 47590→	<b>061-OS</b> <b>055-OS</b>		<b>079-FS</b>	
<b>F 613,F 614</b> 128-132 kW (174-180 PS) TD 60 A, TD 60 B	09.75→ 02.86	→mot. 47589 mot. 47590→	<b>061-OS</b> <b>055-OS</b>		<b>079-FS</b>	
<b>F 615 S</b> 128-132 kW (174-180 PS) TD 60 B	12.78→ 10.81	→mot. 47589 mot. 47590→	<b>061-OS</b> <b>055-OS</b>		<b>079-FS</b>	
<b>F 616</b> 128-132 kW (174-180 PS) TD 60 B	02.81→ 02.86	→mot. 47589 mot. 47590→	<b>061-OS</b> <b>055-OS</b>		<b>079-FS</b>	
<b>F 617 S</b> 128-132 kW (174-180 PS) TD 60 B	12.78→ 02.86	→mot. 47589 mot. 47590→	<b>061-OS</b> <b>055-OS</b>		<b>079-FS</b>	
<b>F7</b>						
<b>F 7</b> 147-180 kW (200-245 PS) TD 70 F, TD 70 FC, TD 70 FS, TD 70 G, TD 71 FQK, TD 71 K, TD 73 G, TDF 71 F	08.78→ 12.85		<b>055-OS</b>		<b>079-FS</b>	
<b>F 7</b> 147-180 kW (200-245 PS) TD 70 F, TD 70 FS, TD 70 G	08.78→ 12.85		<b>055-OS</b>	<b>4092-AP</b>	<b>079-FS</b>	





						
<b>F7</b>						
F 7 147-180 kW (200-245 PS) TD 70 F, TD 70 FS, TD 70 G	08.78→ 12.85		055-OS		4092-AP	079-FS
F 7 147-180 kW (200-245 PS) TD 70 F, TD 70 FS, TD 70 G	08.78→ 12.85		055-OS			079-FS
F 7 157-180 kW (214-245 PS) TD 70 FS	08.78→ 12.85		055-OS		4092-AP	079-FS
F 7 157-180 kW (214-245 PS) TD 70 FS	08.78→ 12.85		055-OS		4092-AP	079-FS
F 7 157-180 kW (214-245 PS) TD 70 FS	08.78→ 12.85		055-OS		4092-AP	079-FS
F 7 157-180 kW (214-245 PS) TD 70 FS	08.78→ 12.85		055-OS		4092-AP	079-FS
F 7 147-180 kW (200-245 PS) TD 70 G	03.83→ 12.85		055-OS		4092-AP	079-FS
F 7 147-180 kW (200-245 PS) TD 70 G	03.83→ 12.85		055-OS		4092-AP	079-FS
F 7 147-180 kW (200-245 PS) TD 70 G	03.83→ 12.85		055-OS		4092-AP	079-FS
F 7 147-180 kW (200-245 PS) TD 70 G	03.83→ 12.85		055-OS		4092-AP	079-FS
<b>715</b>	07.86→ 12.97					079-FS
<b>716</b> 147-180 kW (200-245 PS) TD 70 F, TD 70 FS, TD 70 G	01.79→ 85		055-OS			079-FS
<b>720</b> 147-180 kW (200-245 PS) TD 70 F, TD 70 FS, TD 70 G	01.79→ 85		055-OS			079-FS
<b>724</b> 147-180 kW (200-245 PS) TD 70 F, TD 70 FS, TD 70 G	01.79→ 85		055-OS			079-FS
<b>F80</b>						
<b>F 86/207</b> 119-158 kW (162-215 PS) TD 70 B, TMD 70 B	06.70→ 12.74		061-OS			
<b>F 86/207</b> 152-158 kW (207-215 PS) TD 70 B	08.70→ 09.74		061-OS			030-FC
<b>F 88/260</b> 176-190 kW (239-258 PS) TD 100 A	08.65→ 06.77		061-OS		→mot. 19896 mot. 19897→	021-FC 079-FS
<b>F 89/330</b> 243 kW (330 PS) TD 120 A	10.70→ 06.77		061-OS			079-FS
<b>F 89/330</b> 243 kW (330 PS) TD 120 A	10.70→ 06.77		061-OS			079-FS
<b>84</b> 79-121 kW (107-165 PS) D 50 A, D 50 B, TD 50 A, TD 50 B	10.65→ 10.78		061-OS		→mot. 21065 mot. 21066→	021-FC 079-FS
<b>84 T</b> 121 kW (165 PS) TD 50 B	01.72→ 10.78		061-OS		→mot. 21065 mot. 21066→	021-FC 079-FS
<b>85</b> 79-121 kW (107-165 PS) D 50 A, D 50 B, TD 50 A, TD 50 B	10.65→ 12.74		061-OS		→mot. 21065 mot. 21066→	021-FC 079-FS
<b>85 T</b> 108-121 kW (147-165 PS) TD 50 A, TD 50 B	10.65→ 12.71		061-OS			
<b>85 T</b> 132 kW (180 PS) TD 60 A	04.78→ 10.78		061-OS		→mot. 21065 mot. 21066→	021-FC 079-FS
<b>87</b> 154-166 kW (210-226 PS) TD 70 E, TD 70 ES	09.76→ 08.78		061-OS			079-FS
<b>88</b> 110-207 kW (150-282 PS) D 100 A, D 100 B, D 120, HD 100 A, MD 100 B, TD 100 BG	01.65→ 12.81		061-OS		→mot. 19896 mot. 19897→	021-FC 079-FS
<b>88 H</b> 206-220 kW (280-299 PS) TD 100 B	10.74→ 06.77		061-OS		→mot. 19896 mot. 19897→	021-FC 079-FS



					
<b>FB</b>					
<b>84 T</b> 121 kW (165 PS) TD 50 B	09.70→ 12.71	<b>061-OS</b>		→mot. 21065 mot. 21066→	<b>021-FC</b> <b>079-FS</b>
<b>85 T</b> 121 kW (165 PS) TD 50 B	09.70→ 12.71	<b>061-OS</b>		→mot. 21065 mot. 21066→	<b>021-FC</b> <b>079-FS</b>
<b>86</b> 106-136 kW (144-185 PS) D 70 A, TD 70 A	10.65→ 09.70	<b>061-OS</b>			<b>030-FC</b>
<b>86</b> 110-158 kW (150-215 PS) D 70 B, TD 70 B, TD 70 C, TMD 70 B	06.70→ 12.74	<b>061-OS</b>			<b>079-FS</b>
<b>86 T</b> 136-166 kW (185-226 PS) TD 70 A, TD 70 B, TD 70 E, TD 70 ES	10.65→ 06.78	<b>061-OS</b>			<b>030-FC</b>
<b>88 T</b> 176-190 kW (239-258 PS) TD 100 A	08.65→ 06.77	<b>061-OS</b>		→mot. 19896 mot. 19897→	<b>021-FC</b> <b>079-FS</b>
<b>FE</b>					
<b>613</b> 130 kW (175 PS) TD 61 GE	03.86→ 12.97	<b>055-OS</b>			<b>079-FS</b> <b>4254-AC</b>
<b>614</b> 153 kW (206 PS) TD 61 FB	03.86→ 12.97	<b>055-OS</b>			<b>079-FS</b> <b>4254-AC</b>
<b>615</b> 153 kW (206 PS) TD 61 FB	03.86→ 12.97	<b>055-OS</b>			<b>079-FS</b> <b>4254-AC</b>
<b>715</b> 173 kW (236 PS) TD 71 FA, TD 71 FC	07.86→ 12.97	<b>055-OS</b> <b>261-OS</b>			<b>079-FS</b> <b>4254-AC</b>
<b>716</b> 173 kW (236 PS) TD 71 FA, TD 71 FC	07.86→ 12.97	<b>055-OS</b> <b>261-OS</b>			<b>079-FS</b> <b>4254-AC</b>
<b>FE 240-18</b> 177 kW (240-241 PS) D7E 240, D7F240	05.06→	<b>4321-OX</b>	<b>4646-AR</b>	AdBlue/ SCR-System	<b>4152-FX</b> <b>4322-FS</b> <b>4714-UX</b> <b>4089-AD</b> <b>4177-AC</b>
<b>FE 240-18</b> 177 kW (240 PS) D7E 240	05.06→	<b>4321-OX</b>	<b>4646-AR</b>	AdBlue/ SCR-System	<b>4152-FX</b> <b>4322-FS</b> <b>4714-UX</b> <b>4089-AD</b> <b>4177-AC</b>
<b>FE 240-18</b> 177 kW (240 PS) D7E 240	05.06→	<b>4321-OX</b>	<b>4646-AR</b>	AdBlue/ SCR-System	<b>4152-FX</b> <b>4322-FS</b> <b>4714-UX</b> <b>4089-AD</b> <b>4177-AC</b>
<b>FE 240-22</b> 177 kW (240 PS) D7E 240	05.06→	<b>4321-OX</b>	<b>4646-AR</b>	AdBlue/ SCR-System	<b>4152-FX</b> <b>4322-FS</b> <b>4714-UX</b> <b>4089-AD</b> <b>4177-AC</b>
<b>FE 240-26</b> 177 kW (240-241 PS) D7E 240, D7F240	05.06→	<b>4321-OX</b>	<b>4646-AR</b>	AdBlue/ SCR-System	<b>4152-FX</b> <b>4322-FS</b> <b>4714-UX</b> <b>4089-AD</b> <b>4177-AC</b>
<b>FE 240-26</b> 177 kW (240 PS) D7E 240	05.06→	<b>4321-OX</b>	<b>4646-AR</b>	AdBlue/ SCR-System	<b>4152-FX</b> <b>4322-FS</b> <b>4714-UX</b> <b>4089-AD</b> <b>4177-AC</b>
<b>FE 240-26</b> 177 kW (240 PS) D7E 240	05.06→	<b>4321-OX</b>	<b>4646-AR</b>	AdBlue/ SCR-System	<b>4152-FX</b> <b>4322-FS</b> <b>4714-UX</b> <b>4089-AD</b> <b>4177-AC</b>
		<b>4321-OX</b>	<b>4646-AR</b>		<b>4152-FX</b> <b>4322-FS</b> <b>4089-AD</b> <b>4177-AC</b>



FE					
<b>FE 240-26</b> 177 kW (240-241 PS) D7E 240, D7F240	05.06→	4321-OX	4646-AR	AdBlue/ SCR-System	<b>4152-FX</b> <b>4322-FS</b> <b>4714-UX</b> <b>4089-AD</b> <b>4177-AC</b>
<b>FE 260-18</b> 191 kW (260 PS) D7F260	05.06→		4333-AR	AdBlue/ SCR-System	<b>4152-FX</b> <b>4322-FS</b> <b>4714-UX</b> <b>4089-AD</b> <b>4177-AC</b>
<b>FE 260-18</b> 191 kW (260 PS) D7F260	05.06→		4333-AR	AdBlue/ SCR-System	<b>4152-FX</b> <b>4322-FS</b> <b>4714-UX</b> <b>4089-AD</b> <b>4177-AC</b>
<b>FE 260-26</b> 191 kW (260 PS) D7F260	05.06→		4333-AR	AdBlue/ SCR-System	<b>4152-FX</b> <b>4322-FS</b> <b>4714-UX</b> <b>4089-AD</b> <b>4177-AC</b>
<b>FE 260-26</b> 191 kW (260 PS) D7F260	05.06→		4333-AR	AdBlue/ SCR-System	<b>4152-FX</b> <b>4322-FS</b> <b>4714-UX</b> <b>4089-AD</b> <b>4177-AC</b>
<b>FE 260-26</b> 191 kW (260 PS) D7F260	05.06→		4333-AR	AdBlue/ SCR-System	<b>4152-FX</b> <b>4322-FS</b> <b>4714-UX</b> <b>4089-AD</b> <b>4177-AC</b>
<b>FE 280-18</b> 206 kW (280 PS) D7E 280	05.06→	4321-OX	4629-AR	AdBlue/ SCR-System 05.06→	<b>4152-FX</b> <b>4322-FS</b> <b>4714-UX</b> <b>4194-FS</b> <b>4089-AD</b> <b>4177-AC</b>
<b>FE 280-18</b> 206 kW (280 PS) D7E 280	05.06→	4321-OX	4629-AR	AdBlue/ SCR-System	<b>4152-FX</b> <b>4194-FS</b> <b>4322-FS</b> <b>4714-UX</b> <b>4089-AD</b> <b>4177-AC</b>
<b>FE 280-18</b> 206 kW (280 PS) D7E 280	05.06→	4321-OX	4629-AR	AdBlue/ SCR-System	<b>4152-FX</b> <b>4194-FS</b> <b>4322-FS</b> <b>4714-UX</b> <b>4089-AD</b> <b>4177-AC</b>
<b>FE 280-22</b> 206 kW (280 PS) D7E 280	05.06→	4321-OX	4629-AR	AdBlue/ SCR-System	<b>4152-FX</b> <b>4194-FS</b> <b>4322-FS</b> <b>4714-UX</b> <b>4089-AD</b> <b>4177-AC</b>
<b>FE 280-26</b> 206 kW (280 PS) D7E 280	05.06→	4321-OX	4629-AR	AdBlue/ SCR-System	<b>4152-FX</b> <b>4194-FS</b> <b>4322-FS</b> <b>4714-UX</b> <b>4089-AD</b> <b>4177-AC</b>
<b>FE 280-26</b> 206 kW (280 PS) D7E 280	05.06→	4321-OX	4629-AR	AdBlue/ SCR-System	<b>4152-FX</b> <b>4194-FS</b> <b>4322-FS</b> <b>4714-UX</b> <b>4089-AD</b> <b>4177-AC</b>

**V**

FE					
FE 280-26 206 kW (280 PS) D7E 280	05.06→	4321-OX	4629-AR	AdBlue/ SCR-System	4152-FX 4194-FS 4322-FS 4714-UX 4089-AD 4177-AC
FE 280-26 206 kW (280 PS) D7E 280	05.06→	4321-OX	4629-AR	AdBlue/ SCR-System	4152-FX 4194-FS 4322-FS 4714-UX 4089-AD 4177-AC
FE 280-26 206 kW (280 PS) D7E 280	05.06→	4321-OX	4629-AR	AdBlue/ SCR-System	4152-FX 4194-FS 4322-FS 4714-UX 4089-AD 4177-AC
FE 300-18 221 kW (301 PS) D7F300	05.06→		4333-AR	AdBlue/ SCR-System	4152-FX 4322-FS 4714-UX 4089-AD 4177-AC
FE 300-18 221 kW (301 PS) D7F300	05.06→		4333-AR	AdBlue/ SCR-System	4152-FX 4322-FS 4714-UX 4089-AD 4177-AC
FE 300-26 221 kW (301 PS) D7F300	05.06→		4333-AR	AdBlue/ SCR-System	4152-FX 4322-FS 4714-UX 4089-AD 4177-AC
FE 300-26 221 kW (301 PS) D7F300	05.06→		4333-AR	AdBlue/ SCR-System	4152-FX 4322-FS 4714-UX 4089-AD 4177-AC
FE 300-26 221 kW (301 PS) D7F300	05.06→		4333-AR	AdBlue/ SCR-System	4152-FX 4322-FS 4714-UX 4089-AD 4177-AC
FE 320-18 235 kW (320 PS) D7E 320	05.06→	4321-OX	4333-AR	AdBlue/ SCR-System	4152-FX 4322-FS 4714-UX 4089-AD 4177-AC
FE 320-18 235 kW (320 PS) D7E 320	05.06→	4321-OX	4333-AR	AdBlue/ SCR-System	4152-FX 4322-FS 4714-UX 4089-AD 4177-AC
FE 320-18 235 kW (320 PS) D7E 320	05.06→	4321-OX	4333-AR	AdBlue/ SCR-System	4152-FX 4322-FS 4714-UX 4089-AD 4177-AC
FE 320-22 235 kW (320 PS) D7E 320	05.06→	4321-OX	4333-AR	AdBlue/ SCR-System	4152-FX 4322-FS 4714-UX 4089-AD 4177-AC
FE 320-26 235 kW (320 PS) D7E 320	05.06→	4321-OX	4333-AR	AdBlue/ SCR-System	4152-FX 4322-FS 4714-UX 4089-AD 4177-AC



FE									
FE 320-26 235 kW (320 PS) D7E 320	05.06→		4321-OX		4333-AR	AdBlue/ SCR-System	4152-FX 4322-FS 4714-UX		4089-AD 4177-AC
FE 320-26 235 kW (320 PS) D7E 320	05.06→		4321-OX		4333-AR	AdBlue/ SCR-System	4152-FX 4322-FS 4714-UX		4089-AD 4177-AC
FE 320-26 235 kW (320 PS) D7E 320	05.06→		4321-OX		4333-AR	AdBlue/ SCR-System	4152-FX 4322-FS 4714-UX		4089-AD 4177-AC
FE 320-26 235 kW (320 PS) D7E 320	05.06→		4321-OX		4333-AR	AdBlue/ SCR-System	4152-FX 4322-FS 4714-UX		4089-AD 4177-AC
FE 340-18 250 kW (340 PS) D7F340	05.06→				4333-AR	AdBlue/ SCR-System	4152-FX 4322-FS 4714-UX		4089-AD 4177-AC
FE 340-18 250 kW (340 PS) D7F340	05.06→				4333-AR	AdBlue/ SCR-System	4152-FX 4322-FS 4714-UX		4089-AD 4177-AC
FE 340-26 250 kW (340 PS) D7F340	05.06→				4333-AR	AdBlue/ SCR-System	4152-FX 4322-FS 4714-UX		4089-AD 4177-AC
FE 340-26 250 kW (340 PS) D7F340	05.06→				4333-AR	AdBlue/ SCR-System	4152-FX 4322-FS 4714-UX		4089-AD 4177-AC
FE 340-26 250 kW (340 PS) D7F340	05.06→				4333-AR	AdBlue/ SCR-System	4152-FX 4322-FS 4714-UX		4089-AD 4177-AC
FE 240-18 177 kW (240-241 PS) D7E 240, D7F240	05.06→		4321-OX		4646-AR	AdBlue/ SCR-System	4152-FX 4322-FS 4714-UX		4089-AD 4177-AC
FE 260-18 191 kW (260 PS) D7F260	04.09→				4333-AR	AdBlue/ SCR-System	4152-FX 4322-FS 4714-UX		4089-AD 4177-AC
FE 260-26 191 kW (260 PS) D7F260	05.06→				4333-AR	AdBlue/ SCR-System	4152-FX 4322-FS 4714-UX		4089-AD 4177-AC
FE 280-18 206 kW (280 PS) D7E 280	05.06→		4321-OX		4629-AR	AdBlue/ SCR-System	4152-FX 4194-FS 4322-FS 4714-UX		4089-AD 4177-AC





**V**

  					
<b>FE</b>					
<b>FE 280-26</b> 206 kW (280 PS) D7E 280	05.06→	4321-OX	4629-AR	AdBlue/ SCR-System 4152-FX 4194-FS 4322-FS 4714-UX	4089-AD 4177-AC
<b>FE 300-18</b> 221 kW (301 PS) D7F300	04.09→		4333-AR	AdBlue/ SCR-System 4152-FX 4322-FS 4714-UX	4089-AD 4177-AC
<b>FE 300-26</b> 221 kW (301 PS) D7F300	05.06→		4333-AR	AdBlue/ SCR-System 4152-FX 4322-FS 4714-UX	4089-AD 4177-AC
<b>FE 320-18</b> 235 kW (320 PS) D7E 320	05.06→	4321-OX	4333-AR	AdBlue/ SCR-System 4152-FX 4322-FS 4714-UX	4089-AD 4177-AC
<b>FE 320-26</b> 235 kW (320 PS) D7E 320	05.06→	4321-OX	4333-AR	AdBlue/ SCR-System 4152-FX 4322-FS 4714-UX	4089-AD 4177-AC
<b>FE 340-18</b> 250 kW (340 PS) D7F340	04.09→		4333-AR	AdBlue/ SCR-System 4152-FX 4322-FS 4714-UX	4089-AD 4177-AC
<b>FE 340-26</b> 250 kW (340 PS) D7F340	05.06→		4333-AR	AdBlue/ SCR-System 4152-FX 4322-FS 4714-UX	4089-AD 4177-AC
<b>FE II</b>					
<b>FE 240-18</b> 177 kW (240-241 PS) D7E 240, D7F240	05.12→	4321-OX	4646-AR	AdBlue/ SCR-System 4152-FX 4322-FS 4714-UX	4089-AD 4177-AC
<b>FE 240-26</b> 177 kW (240-241 PS) D7E 240, D7F240	05.12→	4321-OX	4646-AR	AdBlue/ SCR-System 4152-FX 4322-FS 4714-UX	4089-AD 4177-AC
<b>FE 260-18</b> 191 kW (260 PS) D7F260	05.12→		4333-AR	AdBlue/ SCR-System 4152-FX 4322-FS 4714-UX	4089-AD 4177-AC
<b>FE 260-18</b> 191 kW (260 PS) D7F260	05.12→		4333-AR	AdBlue/ SCR-System 4152-FX 4322-FS 4714-UX	4089-AD 4177-AC
<b>FE 260-26</b> 191 kW (260 PS) D7F260	05.12→		4333-AR	AdBlue/ SCR-System 4152-FX 4322-FS 4714-UX	4089-AD 4177-AC
<b>FE 260-26</b> 191 kW (260 PS) D7F260	05.12→		4333-AR	AdBlue/ SCR-System 4152-FX 4322-FS 4714-UX	4089-AD 4177-AC



  						
<b>FE II</b>						
<b>FE 280-18</b> 206 kW (280 PS) D7E 280	05.12→	<b>4321-OX</b>	<b>4629-AR</b>	AdBlue/ SCR-System	<b>4152-FX</b> <b>4194-FS</b> <b>4322-FS</b> <b>4714-UX</b>	<b>4089-AD</b> <b>4177-AC</b>
<b>FE 280-26</b> 206 kW (280 PS) D7E 280	05.12→	<b>4321-OX</b>	<b>4629-AR</b>	AdBlue/ SCR-System	<b>4152-FX</b> <b>4194-FS</b> <b>4322-FS</b> <b>4714-UX</b>	<b>4089-AD</b> <b>4177-AC</b>
<b>FE 300-18</b> 221 kW (301 PS) D7F300	05.12→		<b>4333-AR</b>	AdBlue/ SCR-System	<b>4152-FX</b> <b>4322-FS</b> <b>4714-UX</b>	<b>4089-AD</b> <b>4177-AC</b>
<b>FE 300-18</b> 221 kW (301 PS) D7F300	05.12→		<b>4333-AR</b>	AdBlue/ SCR-System	<b>4152-FX</b> <b>4322-FS</b> <b>4714-UX</b>	<b>4089-AD</b> <b>4177-AC</b>
<b>FE 300-26</b> 221 kW (301 PS) D7F300	05.12→		<b>4333-AR</b>	AdBlue/ SCR-System	<b>4152-FX</b> <b>4322-FS</b> <b>4714-UX</b>	<b>4089-AD</b> <b>4177-AC</b>
<b>FE 300-26</b> 221 kW (301 PS) D7F300	05.12→		<b>4333-AR</b>	AdBlue/ SCR-System	<b>4152-FX</b> <b>4322-FS</b> <b>4714-UX</b>	<b>4089-AD</b> <b>4177-AC</b>
<b>FE 320-18</b> 235 kW (320 PS) D7E 320	05.12→	<b>4321-OX</b>	<b>4333-AR</b>	AdBlue/ SCR-System	<b>4152-FX</b> <b>4322-FS</b> <b>4714-UX</b>	<b>4089-AD</b> <b>4177-AC</b>
<b>FE 320-26</b> 235 kW (320 PS) D7E 320	05.12→	<b>4321-OX</b>	<b>4333-AR</b>	AdBlue/ SCR-System	<b>4152-FX</b> <b>4322-FS</b> <b>4714-UX</b>	<b>4089-AD</b> <b>4177-AC</b>
<b>FE 340-18</b> 250 kW (340 PS) D7F340	05.12→		<b>4333-AR</b>	AdBlue/ SCR-System	<b>4152-FX</b> <b>4322-FS</b> <b>4714-UX</b>	<b>4089-AD</b> <b>4177-AC</b>
<b>FE 340-18</b> 250 kW (340 PS) D7F340	05.12→		<b>4333-AR</b>	AdBlue/ SCR-System	<b>4152-FX</b> <b>4322-FS</b> <b>4714-UX</b>	<b>4089-AD</b> <b>4177-AC</b>
<b>FE 340-26</b> 250 kW (340 PS) D7F340	05.12→		<b>4333-AR</b>	AdBlue/ SCR-System	<b>4152-FX</b> <b>4322-FS</b> <b>4714-UX</b>	<b>4089-AD</b> <b>4177-AC</b>
<b>FE 340-26</b> 250 kW (340 PS) D7F340	05.12→		<b>4333-AR</b>	AdBlue/ SCR-System	<b>4152-FX</b> <b>4322-FS</b> <b>4714-UX</b>	<b>4089-AD</b> <b>4177-AC</b>
<b>FE 240-18</b> 177 kW (240-241 PS) D7E 240, D7F240	05.12→	<b>4321-OX</b>	<b>4646-AR</b>	AdBlue/ SCR-System	<b>4152-FX</b> <b>4322-FS</b> <b>4714-UX</b>	<b>4089-AD</b> <b>4177-AC</b>

**V**









  						
<b>FE II</b>						
<b>FE 260-18</b> 191 kW (260 PS) D7F260	05.12→		<b>4333-AR</b>	AdBlue/ SCR-System	<b>4152-FX</b> <b>4322-FS</b> <b>4714-UX</b>	<b>4089-AD</b> <b>4177-AC</b>
<b>FE 260-26</b> 191 kW (260 PS) D7F260	05.12→		<b>4333-AR</b>	AdBlue/ SCR-System	<b>4152-FX</b> <b>4322-FS</b> <b>4714-UX</b>	<b>4089-AD</b> <b>4177-AC</b>
<b>FE 280-18</b> 206 kW (280 PS) D7E 280	05.12→	<b>4321-OX</b>	<b>4629-AR</b>	AdBlue/ SCR-System	<b>4152-FX</b> <b>4194-FS</b> <b>4322-FS</b> <b>4714-UX</b>	<b>4089-AD</b> <b>4177-AC</b>
<b>FE 280-26</b> 206 kW (280 PS) D7E 280	05.12→	<b>4321-OX</b>	<b>4629-AR</b>	AdBlue/ SCR-System	<b>4152-FX</b> <b>4194-FS</b> <b>4322-FS</b> <b>4714-UX</b>	<b>4089-AD</b> <b>4177-AC</b>
<b>FE 300-18</b> 221 kW (301 PS) D7F300	05.12→		<b>4333-AR</b>	AdBlue/ SCR-System	<b>4152-FX</b> <b>4322-FS</b> <b>4714-UX</b>	<b>4089-AD</b> <b>4177-AC</b>
<b>FE 300-18 HYBRID</b> 221 kW (301 PS) D7F300	05.12→		<b>4333-AR</b>	AdBlue/ SCR-System	<b>4152-FX</b> <b>4322-FS</b> <b>4714-UX</b>	<b>4089-AD</b> <b>4177-AC</b>
<b>FE 300-26</b> 221 kW (301 PS) D7F300	05.12→		<b>4333-AR</b>	AdBlue/ SCR-System	<b>4152-FX</b> <b>4322-FS</b> <b>4714-UX</b>	<b>4089-AD</b> <b>4177-AC</b>
<b>FE 300-26 HYBRID</b> 221 kW (301 PS) D7F300	05.12→		<b>4333-AR</b>	AdBlue/ SCR-System	<b>4152-FX</b> <b>4322-FS</b> <b>4714-UX</b>	<b>4089-AD</b> <b>4177-AC</b>
<b>FE 320-18</b> 235 kW (320 PS) D7E 320	05.12→	<b>4321-OX</b>	<b>4333-AR</b>	AdBlue/ SCR-System	<b>4152-FX</b> <b>4322-FS</b> <b>4714-UX</b>	<b>4089-AD</b> <b>4177-AC</b>
<b>FE 320-26</b> 235 kW (320 PS) D7E 320	05.12→	<b>4321-OX</b>	<b>4333-AR</b>	AdBlue/ SCR-System	<b>4152-FX</b> <b>4322-FS</b> <b>4714-UX</b>	<b>4089-AD</b> <b>4177-AC</b>
<b>FE 340-18</b> 250 kW (340 PS) D7F340	05.12→		<b>4333-AR</b>	AdBlue/ SCR-System	<b>4152-FX</b> <b>4322-FS</b> <b>4714-UX</b>	<b>4089-AD</b> <b>4177-AC</b>
<b>FE 340-18 HYBRID</b> 250 kW (340 PS) D7F340	05.12→		<b>4333-AR</b>	AdBlue/ SCR-System	<b>4152-FX</b> <b>4322-FS</b> <b>4714-UX</b>	<b>4089-AD</b> <b>4177-AC</b>
<b>FE 340-26</b> 250 kW (340 PS) D7F340	05.12→		<b>4333-AR</b>	AdBlue/ SCR-System	<b>4152-FX</b> <b>4322-FS</b> <b>4714-UX</b>	<b>4089-AD</b> <b>4177-AC</b>





<b>FE II</b>						
<b>FE 340-26 HYBRID 250 kW (340 PS)</b> D7F340	05.12→			<b>4333-AR</b>	<b>4152-FX</b> <b>4322-FS</b> <b>4714-UX</b> AdBlue/ SCR-System	<b>4089-AD</b> <b>4177-AC</b>
<b>FH</b>						
<b>12 331 kW (450 PS)</b> D 12 C	01.98→	<b>055-OS</b> <b>660-OS</b>			<b>481-FS</b>	
<b>400 294 kW (400 PS)</b> D13A400, D13B400	09.05→	<b>261-OS</b>  (14) <b>4181-OX</b>  <b>660-OS</b>  09.07→ <b>4724-OX</b>	(SE)	<b>909-AR</b>	water separator (130 mm)  AdBlue/ SCR-System  <b>4714-UX</b>  <b>650-FS</b> <b>658-FS</b>	(LH), ZF Servocom RAS-EC  <b>4597-OH</b>  <b>961-AC</b>  <b>4890-ACC</b>
<b>400 294 kW (400 PS)</b> D13A400, D13B400	09.05→	<b>261-OS</b>  (14) <b>4181-OX</b>  <b>4724-OX</b>  <b>660-OS</b>	(SE)	<b>909-AR</b>	water separator (130 mm)  AdBlue/ SCR-System  <b>4714-UX</b>  <b>650-FS</b> <b>658-FS</b>	(LH), ZF Servocom RAS-EC  <b>4597-OH</b>  <b>961-AC</b>  <b>4890-ACC</b>
<b>400 294 kW (400 PS)</b> D13A400, D13B400	09.05→	<b>261-OS</b>  (14) <b>4181-OX</b>  <b>4724-OX</b>  <b>660-OS</b>	(SE)	<b>909-AR</b>	water separator (130 mm)  AdBlue/ SCR-System  <b>4714-UX</b>  <b>650-FS</b> <b>658-FS</b>	(LH), ZF Servocom RAS-EC  <b>4597-OH</b>  <b>961-AC</b>  <b>4890-ACC</b>
<b>400 294 kW (400 PS)</b> D13A400, D13B400	09.05→	<b>261-OS</b>  (14) <b>4181-OX</b>  <b>4724-OX</b>  <b>660-OS</b>	(SE)	<b>909-AR</b>	water separator (130 mm)  AdBlue/ SCR-System  <b>4714-UX</b>  <b>650-FS</b> <b>658-FS</b>	(LH), ZF Servocom RAS-EC  <b>4597-OH</b>  <b>961-AC</b>  <b>4890-ACC</b>
<b>400 294 kW (400 PS)</b> D13A400, D13B400	09.05→	<b>261-OS</b>  (14) <b>4181-OX</b>  <b>4724-OX</b>  <b>660-OS</b>	(SE)	<b>909-AR</b>	water separator (130 mm)  AdBlue/ SCR-System  <b>4714-UX</b>  <b>650-FS</b> <b>658-FS</b>	(LH), ZF Servocom RAS-EC  <b>4597-OH</b>  <b>961-AC</b>  <b>4890-ACC</b>







**V**

  					
<b>FH</b>					
<b>400 294 kW (400 PS)</b> D13A400, D13B400	09.05→	(14) <b>261-OS</b>  <b>4181-OX</b>  <b>4724-OX</b>  <b>660-OS</b>	(SE) <b>909-AR</b>	water separator (130 mm) AdBlue/SCR-System  <b>4113-FS</b>  <b>4652-FS</b>  <b>4714-UX</b>  <b>650-FS</b>  <b>658-FS</b>	(LH), ZF Servocom RAS-EC  <b>4597-OH</b>  <b>961-AC</b>  <b>4890-ACC</b>
<b>400 294 kW (400 PS)</b> D13A400, D13B400	09.05→	(14) <b>261-OS</b>  <b>4181-OX</b>  <b>4724-OX</b>  <b>660-OS</b>	(SE) <b>909-AR</b>	water separator (130 mm) AdBlue/SCR-System  <b>4113-FS</b>  <b>4652-FS</b>  <b>4714-UX</b>  <b>650-FS</b>  <b>658-FS</b>	(LH), ZF Servocom RAS-EC  <b>4597-OH</b>  <b>961-AC</b>  <b>4890-ACC</b>
<b>400 294 kW (400 PS)</b> D13A400, D13B400	09.05→	(14) <b>261-OS</b>  <b>4181-OX</b>  <b>4724-OX</b>  <b>660-OS</b>	(SE) <b>909-AR</b>	water separator (130 mm) AdBlue/SCR-System  <b>4113-FS</b>  <b>4652-FS</b>  <b>4714-UX</b>  <b>650-FS</b>  <b>658-FS</b>	(LH), ZF Servocom RAS-EC  <b>4597-OH</b>  <b>961-AC</b>  <b>4890-ACC</b>
<b>400 294 kW (400 PS)</b> D13A400, D13B400	09.05→	(14) <b>261-OS</b>  <b>4181-OX</b>  <b>4724-OX</b>  <b>660-OS</b>	(SE) <b>909-AR</b>	water separator (130 mm) AdBlue/SCR-System  <b>4113-FS</b>  <b>4652-FS</b>  <b>4714-UX</b>  <b>650-FS</b>  <b>658-FS</b>	(LH), ZF Servocom RAS-EC  <b>4597-OH</b>  <b>961-AC</b>  <b>4890-ACC</b>
<b>400 294 kW (400 PS)</b> D13A400, D13B400	09.05→	<b>660-OS</b>			
<b>420 309 kW (420 PS)</b> D13A420	09.05→	<b>660-OS</b>			
<b>420 309 kW (420 PS)</b> D13C420	01.09→	<b>4724-OX</b>  <b>660-OS</b>	<b>4658-AR</b>  <b>4659-AP</b>	water separator (130 mm) AdBlue/SCR-System AdBlue/SCR-System  <b>4652-FS</b>  <b>4713-UX</b>  <b>4714-UX</b>	(LH), ZF Servocom RAS-EC  <b>4597-OH</b>  <b>4726-AC</b>  (19), 07.13→ <b>4728-AC</b>  <b>4890-ACC</b>
<b>420 309 kW (420 PS)</b> D13C420	01.09→	<b>4724-OX</b>  <b>660-OS</b>	<b>4658-AR</b>  <b>4659-AP</b>	water separator (130 mm) AdBlue/SCR-System AdBlue/SCR-System  <b>4652-FS</b>  <b>4713-UX</b>  <b>4714-UX</b>	(LH), ZF Servocom RAS-EC  <b>4597-OH</b>  <b>4726-AC</b>  (19) <b>4728-AC</b>  <b>4890-ACC</b>









FH									
420 309 kW (420 PS) D13C420	01.09→		4724-OX  660-OS		4658-AR  4659-AP	water separator (130 mm) AdBlue/SCR-System AdBlue/SCR-System	4652-FS  4713-UX  4714-UX	(LH), ZF Servocom RAS-EC   (19)	4597-OH  4726-AC  4728-AC  4890-ACC
420 309 kW (420 PS) D13C420	01.09→		4724-OX  660-OS		4658-AR  4659-AP	water separator (130 mm) AdBlue/SCR-System AdBlue/SCR-System	4652-FS  4713-UX  4714-UX	(LH), ZF Servocom RAS-EC   (19)	4597-OH  4726-AC  4728-AC  4890-ACC
420 309 kW (420 PS) D13C420	01.09→		4724-OX  660-OS		4658-AR  4659-AP	water separator (130 mm) AdBlue/SCR-System AdBlue/SCR-System	4652-FS  4713-UX  4714-UX	(LH), ZF Servocom RAS-EC   (19)	4597-OH  4726-AC  4728-AC  4890-ACC
420 309 kW (420 PS) D13C420	01.09→		4724-OX  660-OS		4658-AR  4659-AP	water separator (130 mm) AdBlue/SCR-System AdBlue/SCR-System	4652-FS  4713-UX  4714-UX	(LH), ZF Servocom RAS-EC   (19)	4597-OH  4726-AC  4728-AC  4890-ACC
420 309 kW (420 PS) D13C420	01.09→		4724-OX  660-OS		4658-AR  4659-AP	water separator (130 mm) AdBlue/SCR-System AdBlue/SCR-System	4652-FS  4713-UX  4714-UX	(LH), ZF Servocom RAS-EC   (19)	4597-OH  4726-AC  4728-AC  4890-ACC
420 309 kW (420 PS) D13C420	01.09→		4724-OX  660-OS		4658-AR  4659-AP	water separator (130 mm) AdBlue/SCR-System AdBlue/SCR-System	4652-FS  4713-UX  4714-UX	(LH), ZF Servocom RAS-EC   (19)	4597-OH  4726-AC  4728-AC  4890-ACC
420 309 kW (420 PS) D13C420	01.09→		4724-OX  660-OS		4658-AR  4659-AP	water separator (130 mm) AdBlue/SCR-System AdBlue/SCR-System	4652-FS  4713-UX  4714-UX	(LH), ZF Servocom RAS-EC   (19)	4597-OH  4726-AC  4728-AC  4890-ACC
420 309 kW (420 PS) D13C420	01.09→		4724-OX  660-OS		4658-AR  4659-AP	water separator (130 mm) AdBlue/SCR-System AdBlue/SCR-System	4652-FS  4713-UX  4714-UX	(LH), ZF Servocom RAS-EC   (19)	4597-OH  4726-AC  4728-AC  4890-ACC







**V**

  					
<b>FH</b>					
<b>420 309 kW (420 PS)</b> D13C420	01.09→	<b>4724-OX</b>  <b>660-OS</b>	<b>4658-AR</b>  <b>4659-AP</b>	water separator (130 mm) AdBlue/SCR-System AdBlue/SCR-System	<b>4652-FS</b>  <b>4713-UX</b>  <b>4714-UX</b>  (LH), ZF Servocom RAS-EC  (19)  <b>4597-OH</b>  <b>4726-AC</b>  <b>4728-AC</b>  <b>4890-ACC</b>
<b>420 309 kW (420 PS)</b> D13C420	01.09→	<b>4724-OX</b>  <b>660-OS</b>	<b>4658-AR</b>  <b>4659-AP</b>	water separator (130 mm) AdBlue/SCR-System AdBlue/SCR-System	<b>4652-FS</b>  <b>4713-UX</b>  <b>4714-UX</b>  (LH), ZF Servocom RAS-EC  (19)  <b>4597-OH</b>  <b>4726-AC</b>  <b>4728-AC</b>  <b>4890-ACC</b>
<b>420 309 kW (420 PS)</b> D13C420	01.16→	<b>4724-OX</b>  <b>660-OS</b>	<b>4658-AR</b>  <b>4659-AP</b>	water separator (130 mm) AdBlue/SCR-System AdBlue/SCR-System	<b>4652-FS</b>  <b>4713-UX</b>  <b>4714-UX</b>  (LH), ZF Servocom RAS-EC  (19)  <b>4597-OH</b>  <b>4726-AC</b>  <b>4728-AC</b>  <b>4890-ACC</b>
<b>420 309 kW (420 PS)</b> D13C420	01.16→	<b>4724-OX</b>  <b>660-OS</b>	<b>4658-AR</b>  <b>4659-AP</b>	water separator (130 mm) AdBlue/SCR-System AdBlue/SCR-System	<b>4652-FS</b>  <b>4713-UX</b>  <b>4714-UX</b>  (LH), ZF Servocom RAS-EC  (19)  <b>4597-OH</b>  <b>4726-AC</b>  <b>4728-AC</b>  <b>4890-ACC</b>
<b>420 309 kW (420 PS)</b> D13C420	01.16→	<b>4724-OX</b>  <b>660-OS</b>	<b>4658-AR</b>  <b>4659-AP</b>	water separator (130 mm) AdBlue/SCR-System AdBlue/SCR-System	<b>4652-FS</b>  <b>4713-UX</b>  <b>4714-UX</b>  (LH), ZF Servocom RAS-EC  (19)  <b>4597-OH</b>  <b>4726-AC</b>  <b>4728-AC</b>  <b>4890-ACC</b>
<b>440 324 kW (440 PS)</b> D13A440, D13B440	09.05→	(14) <b>4181-OX</b>  <b>660-OS</b>  09.07→ <b>4724-OX</b>	(SE) <b>909-AR</b>	water separator (130 mm) AdBlue/SCR-System AdBlue/SCR-System, 08.11→	<b>4113-FS</b>  <b>4652-FS</b>  <b>4714-UX</b>  <b>650-FS</b>  <b>658-FS</b>  <b>4713-UX</b>  (LH), ZF Servocom RAS-EC  <b>4597-OH</b>  <b>961-AC</b>  <b>4890-ACC</b>



  						
FH						
<b>440 324 kW (440 PS)</b> D13A440, D13B440	09.05→	(14)	<b>261-OS</b>  <b>4181-OX</b>  <b>4724-OX</b>  <b>660-OS</b>	(SE) <b>909-AR</b>	water separator (130 mm) <b>4113-FS</b> AdBlue/SCR-System <b>4652-FS</b> AdBlue/SCR-System <b>4713-UX</b> AdBlue/SCR-System <b>4714-UX</b> <b>650-FS</b> <b>658-FS</b>	(LH), ZF Servocom RAS-EC <b>4597-OH</b>  <b>961-AC</b>  <b>4890-ACC</b>
<b>440 324 kW (440 PS)</b> D13A440, D13B440	09.05→	(14)	<b>261-OS</b>  <b>4181-OX</b>  <b>4724-OX</b>  <b>660-OS</b>	(SE) <b>909-AR</b>	water separator (130 mm) <b>4113-FS</b> AdBlue/SCR-System <b>4652-FS</b> AdBlue/SCR-System <b>4713-UX</b> AdBlue/SCR-System <b>4714-UX</b> <b>650-FS</b> <b>658-FS</b>	(LH), ZF Servocom RAS-EC <b>4597-OH</b>  <b>961-AC</b>  <b>4890-ACC</b>
<b>440 324 kW (440 PS)</b> D13A440, D13B440	09.05→	(14)	<b>261-OS</b>  <b>4181-OX</b>  <b>4724-OX</b>  <b>660-OS</b>	(SE) <b>909-AR</b>	water separator (130 mm) <b>4113-FS</b> AdBlue/SCR-System <b>4652-FS</b> AdBlue/SCR-System <b>4713-UX</b> AdBlue/SCR-System <b>4714-UX</b> <b>650-FS</b> <b>658-FS</b>	(LH), ZF Servocom RAS-EC <b>4597-OH</b>  <b>961-AC</b>  <b>4890-ACC</b>
<b>440 324 kW (440 PS)</b> D13A440, D13B440, D13H440	09.05→	(14)	<b>261-OS</b>  <b>4181-OX</b>  <b>4724-OX</b>  <b>660-OS</b>	(SE) <b>909-AR</b>	water separator (130 mm) <b>4113-FS</b> AdBlue/SCR-System <b>4652-FS</b> AdBlue/SCR-System <b>4713-UX</b> AdBlue/SCR-System <b>4714-UX</b> <b>650-FS</b> <b>658-FS</b>	(LH), ZF Servocom RAS-EC <b>4597-OH</b>  <b>961-AC</b>  <b>4890-ACC</b>
<b>440 324 kW (440 PS)</b> D13A440, D13B440	09.05→	(14)	<b>261-OS</b>  <b>4181-OX</b>  <b>4724-OX</b>  <b>660-OS</b>	(SE) <b>909-AR</b>	water separator (130 mm) <b>4113-FS</b> AdBlue/SCR-System <b>4652-FS</b> AdBlue/SCR-System <b>4713-UX</b> AdBlue/SCR-System <b>4714-UX</b> <b>650-FS</b> <b>658-FS</b>	(LH), ZF Servocom RAS-EC <b>4597-OH</b>  <b>961-AC</b>  <b>4890-ACC</b>









**V**

  					
<b>FH</b>					
<b>440 324 kW (440 PS)</b> D13A440, D13B440	09.05→	(14) <b>261-OS</b>  <b>4181-OX</b>  <b>4724-OX</b>  <b>660-OS</b>	(SE) <b>909-AR</b>	water separator (130 mm) AdBlue/SCR-System AdBlue/SCR-System	(LH), ZF Servocom RAS-EC  <b>4113-FS</b>  <b>4652-FS</b>  <b>4713-UX</b>  <b>4714-UX</b>  <b>650-FS</b>  <b>658-FS</b>  4597-OH  961-AC  4890-ACC
<b>440 324 kW (440 PS)</b> D13A440, D13B440	09.05→	(14) <b>261-OS</b>  <b>4181-OX</b>  <b>4724-OX</b>  <b>660-OS</b>	(SE) <b>909-AR</b>	water separator (130 mm) AdBlue/SCR-System AdBlue/SCR-System	(LH), ZF Servocom RAS-EC  <b>4113-FS</b>  <b>4652-FS</b>  <b>4713-UX</b>  <b>4714-UX</b>  <b>650-FS</b>  <b>658-FS</b>  4597-OH  961-AC  4890-ACC
<b>440 324 kW (440 PS)</b> D13A440, D13B440	09.05→	(14) <b>261-OS</b>  <b>4181-OX</b>  <b>4724-OX</b>  <b>660-OS</b>	(SE) <b>909-AR</b>	water separator (130 mm) AdBlue/SCR-System AdBlue/SCR-System	(LH), ZF Servocom RAS-EC  <b>4113-FS</b>  <b>4652-FS</b>  <b>4713-UX</b>  <b>4714-UX</b>  <b>650-FS</b>  <b>658-FS</b>  4597-OH  961-AC  4890-ACC
<b>440 324 kW (440 PS)</b> D13A440, D13B440	09.06→ 12.11	(14) <b>261-OS</b>  <b>4181-OX</b>  <b>4724-OX</b>  <b>660-OS</b>	(SE) <b>909-AR</b>	water separator (130 mm) AdBlue/SCR-System AdBlue/SCR-System	(LH), ZF Servocom RAS-EC  <b>4113-FS</b>  <b>4652-FS</b>  <b>4713-UX</b>  <b>4714-UX</b>  <b>650-FS</b>  <b>658-FS</b>  4597-OH  961-AC  4890-ACC
<b>440 324 kW (440 PS)</b> D13A440, D13B440	09.06→ 12.11	(14) <b>261-OS</b>  <b>4181-OX</b>  <b>4724-OX</b>  <b>660-OS</b>	(SE) <b>909-AR</b>	water separator (130 mm) AdBlue/SCR-System AdBlue/SCR-System	(LH), ZF Servocom RAS-EC  <b>4113-FS</b>  <b>4652-FS</b>  <b>4713-UX</b>  <b>4714-UX</b>  <b>650-FS</b>  <b>658-FS</b>  4597-OH  961-AC  4890-ACC
<b>460 338 kW (460 PS)</b> D13A460	09.05→	<b>660-OS</b>			











FH								
460 338-343 kW (460-466 PS) D13C460	01.09→		4724-OX  660-OS		4658-AR  4659-AP	water separator (130 mm) AdBlue/SCR-System AdBlue/SCR-System	4652-FS 4713-UX 4714-UX	(LH), ZF Servocom RAS-EC  (19), 07.13→  4890-ACC
460 338-343 kW (460-466 PS) D13C460	01.09→		4724-OX  660-OS		4658-AR  4659-AP	water separator (130 mm) AdBlue/SCR-System AdBlue/SCR-System	4652-FS 4713-UX 4714-UX	(LH), ZF Servocom RAS-EC  (19)  4890-ACC
460 338-343 kW (460-466 PS) D13C460	01.09→		4724-OX  660-OS		4658-AR  4659-AP	water separator (130 mm) AdBlue/SCR-System AdBlue/SCR-System	4652-FS 4713-UX 4714-UX	(LH), ZF Servocom RAS-EC  (19)  4890-ACC
460 338-343 kW (460-466 PS) D13C460	01.09→		4724-OX  660-OS		4658-AR  4659-AP	water separator (130 mm) AdBlue/SCR-System AdBlue/SCR-System	4652-FS 4713-UX 4714-UX	(LH), ZF Servocom RAS-EC  (19)  4890-ACC
460 338-343 kW (460-466 PS) D13C460	01.09→		4724-OX  660-OS		4658-AR  4659-AP	water separator (130 mm) AdBlue/SCR-System AdBlue/SCR-System	4652-FS 4713-UX 4714-UX	(LH), ZF Servocom RAS-EC  (19)  4890-ACC
460 338-343 kW (460-466 PS) D13C460	01.09→		4724-OX  660-OS		4658-AR  4659-AP	water separator (130 mm) AdBlue/SCR-System AdBlue/SCR-System	4652-FS 4713-UX 4714-UX	(LH), ZF Servocom RAS-EC  (19)  4890-ACC
460 338-343 kW (460-466 PS) D13C460	01.09→		4724-OX  660-OS		4658-AR  4659-AP	water separator (130 mm) AdBlue/SCR-System AdBlue/SCR-System	4652-FS 4713-UX 4714-UX	(LH), ZF Servocom RAS-EC  (19)  4890-ACC
460 338-343 kW (460-466 PS) D13C460	01.09→		4724-OX  660-OS		4658-AR  4659-AP	water separator (130 mm) AdBlue/SCR-System AdBlue/SCR-System	4652-FS 4713-UX 4714-UX	(LH), ZF Servocom RAS-EC  (19)  4890-ACC











   <b>FH</b>					
<b>460 338-343 kW (460-466 PS)</b> D13C460	01.09→	<b>4724-OX</b>  <b>660-OS</b>	<b>4658-AR</b>  <b>4659-AP</b>	water separator (130 mm) AdBlue/SCR-System AdBlue/SCR-System	<b>4652-FS</b>  <b>4713-UX</b>  <b>4714-UX</b>  (LH), ZF Servocom RAS-EC  (19)  <b>4597-OH</b>  <b>4726-AC</b>  <b>4728-AC</b>  <b>4890-ACC</b>
<b>460 338-343 kW (460-466 PS)</b> D13C460	01.12→	<b>4724-OX</b>  <b>660-OS</b>	<b>4658-AR</b>  <b>4659-AP</b>	water separator (130 mm) AdBlue/SCR-System AdBlue/SCR-System	<b>4652-FS</b>  <b>4713-UX</b>  <b>4714-UX</b>  (LH), ZF Servocom RAS-EC  (19)  <b>4597-OH</b>  <b>4726-AC</b>  <b>4728-AC</b>  <b>4890-ACC</b>
<b>460 338-343 kW (460-466 PS)</b> D13C460	05.12→	<b>4724-OX</b>  <b>660-OS</b>	<b>4658-AR</b>  <b>4659-AP</b>	water separator (130 mm) AdBlue/SCR-System AdBlue/SCR-System	<b>4652-FS</b>  <b>4713-UX</b>  <b>4714-UX</b>  (LH), ZF Servocom RAS-EC  (19)  <b>4597-OH</b>  <b>4726-AC</b>  <b>4728-AC</b>  <b>4890-ACC</b>
<b>460 338-343 kW (460-466 PS)</b> D13C460	01.16→	<b>4724-OX</b>	<b>4658-AR</b>  <b>4659-AP</b>	water separator (130 mm) AdBlue/SCR-System AdBlue/SCR-System	<b>4652-FS</b>  <b>4713-UX</b>  <b>4714-UX</b>  (LH), ZF Servocom RAS-EC  (19)  <b>4597-OH</b>  <b>4726-AC</b>  <b>4728-AC</b>  <b>4890-ACC</b>
<b>460 338-343 kW (460-466 PS)</b> D13C460	01.16→	<b>4724-OX</b>	<b>4658-AR</b>  <b>4659-AP</b>	water separator (130 mm) AdBlue/SCR-System AdBlue/SCR-System	<b>4652-FS</b>  <b>4713-UX</b>  <b>4714-UX</b>  (LH), ZF Servocom RAS-EC  (19)  <b>4597-OH</b>  <b>4726-AC</b>  <b>4728-AC</b>  <b>4890-ACC</b>
<b>480 353 kW (480 PS)</b> D13A480	09.05→	(14) <b>4181-OX</b>  <b>660-OS</b>  09.07→ <b>4724-OX</b>	(SE) <b>909-AR</b>	water separator (130 mm) AdBlue/SCR-System  AdBlue/SCR-System, 08.11→	<b>4113-FS</b>  <b>4652-FS</b>  <b>4714-UX</b>  <b>650-FS</b>  <b>658-FS</b>  <b>4713-UX</b>  (LH), ZF Servocom RAS-EC  <b>4597-OH</b>  <b>961-AC</b>  <b>4890-ACC</b>



  					
FH					
<b>480 353 kW (480 PS)</b> D13A480	09.05→	(14) <b>261-OS</b>  <b>4181-OX</b>  <b>4724-OX</b>  <b>660-OS</b>	(SE) <b>909-AR</b>	water separator (130 mm) AdBlue/SCR-System AdBlue/SCR-System	(LH), ZF Servocom RAS-EC  <b>4113-FS</b>  <b>4652-FS</b>  <b>4713-UX</b>  <b>4714-UX</b>  <b>650-FS</b>  <b>658-FS</b>  <b>4597-OH</b>  <b>961-AC</b>  <b>4890-ACC</b>
<b>480 353 kW (480 PS)</b> D13A480	09.05→	(14) <b>261-OS</b>  <b>4181-OX</b>  <b>4724-OX</b>  <b>660-OS</b>	(SE) <b>909-AR</b>	water separator (130 mm) AdBlue/SCR-System AdBlue/SCR-System	(LH), ZF Servocom RAS-EC  <b>4113-FS</b>  <b>4652-FS</b>  <b>4713-UX</b>  <b>4714-UX</b>  <b>650-FS</b>  <b>658-FS</b>  <b>4597-OH</b>  <b>961-AC</b>  <b>4890-ACC</b>
<b>480 353 kW (480 PS)</b> D13A480	09.05→	(14) <b>261-OS</b>  <b>4181-OX</b>  <b>4724-OX</b>  <b>660-OS</b>	(SE) <b>909-AR</b>	water separator (130 mm) AdBlue/SCR-System AdBlue/SCR-System	(LH), ZF Servocom RAS-EC  <b>4113-FS</b>  <b>4652-FS</b>  <b>4713-UX</b>  <b>4714-UX</b>  <b>650-FS</b>  <b>658-FS</b>  <b>4597-OH</b>  <b>961-AC</b>  <b>4890-ACC</b>
<b>480 353 kW (480 PS)</b> D13A480	09.05→	(14) <b>261-OS</b>  <b>4181-OX</b>  <b>4724-OX</b>  <b>660-OS</b>	(SE) <b>909-AR</b>	water separator (130 mm) AdBlue/SCR-System AdBlue/SCR-System	(LH), ZF Servocom RAS-EC  <b>4113-FS</b>  <b>4652-FS</b>  <b>4713-UX</b>  <b>4714-UX</b>  <b>650-FS</b>  <b>658-FS</b>  <b>4597-OH</b>  <b>961-AC</b>  <b>4890-ACC</b>
<b>480 353 kW (480 PS)</b> D13A480	09.05→	(14) <b>261-OS</b>  <b>4181-OX</b>  <b>4724-OX</b>  <b>660-OS</b>	(SE) <b>909-AR</b>	water separator (130 mm) AdBlue/SCR-System AdBlue/SCR-System	(LH), ZF Servocom RAS-EC  <b>4113-FS</b>  <b>4652-FS</b>  <b>4713-UX</b>  <b>4714-UX</b>  <b>650-FS</b>  <b>658-FS</b>  <b>4597-OH</b>  <b>961-AC</b>  <b>4890-ACC</b>

**V**

  					
<b>FH</b>					
<b>480 353 kW (480 PS)</b> D13A480	09.05→	(14) <b>261-OS</b>  <b>4181-OX</b>  <b>4724-OX</b>  <b>660-OS</b>	(SE) <b>909-AR</b>	water separator (130 mm) AdBlue/SCR-System AdBlue/SCR-System	(LH), ZF Servocom RAS-EC  <b>4113-FS</b>  <b>4652-FS</b>  <b>4713-UX</b>  <b>4714-UX</b>  <b>650-FS</b>  <b>658-FS</b>  4597-OH  961-AC  4890-ACC
<b>480 353 kW (480 PS)</b> D13A480	09.05→	(14) <b>261-OS</b>  <b>4181-OX</b>  <b>4724-OX</b>  <b>660-OS</b>	(SE) <b>909-AR</b>	water separator (130 mm) AdBlue/SCR-System AdBlue/SCR-System	(LH), ZF Servocom RAS-EC  <b>4113-FS</b>  <b>4652-FS</b>  <b>4713-UX</b>  <b>4714-UX</b>  <b>650-FS</b>  <b>658-FS</b>  4597-OH  961-AC  4890-ACC
<b>480 353 kW (480 PS)</b> D13A480	09.05→	(14) <b>261-OS</b>  <b>4181-OX</b>  <b>4724-OX</b>  <b>660-OS</b>	(SE) <b>909-AR</b>	water separator (130 mm) AdBlue/SCR-System AdBlue/SCR-System	(LH), ZF Servocom RAS-EC  <b>4113-FS</b>  <b>4652-FS</b>  <b>4713-UX</b>  <b>4714-UX</b>  <b>650-FS</b>  <b>658-FS</b>  4597-OH  961-AC  4890-ACC
<b>480 353 kW (480 PS)</b> D13A480	09.06→ 12.11	(14) <b>261-OS</b>  <b>4181-OX</b>  <b>4724-OX</b>  <b>660-OS</b>	(SE) <b>909-AR</b>	water separator (130 mm) AdBlue/SCR-System AdBlue/SCR-System	(LH), ZF Servocom RAS-EC  <b>4113-FS</b>  <b>4652-FS</b>  <b>4713-UX</b>  <b>4714-UX</b>  <b>650-FS</b>  <b>658-FS</b>  4597-OH  961-AC  4890-ACC
<b>480 353 kW (480 PS)</b> D13A480	09.06→ 12.11	(14) <b>261-OS</b>  <b>4181-OX</b>  <b>4724-OX</b>  <b>660-OS</b>	(SE) <b>909-AR</b>	water separator (130 mm) AdBlue/SCR-System AdBlue/SCR-System	(LH), ZF Servocom RAS-EC  <b>4113-FS</b>  <b>4652-FS</b>  <b>4713-UX</b>  <b>4714-UX</b>  <b>650-FS</b>  <b>658-FS</b>  4597-OH  961-AC  4890-ACC



FH									
500 368 kW (500 PS) D13C500	09.05→	(14)	261-OS 4181-OX 4724-OX 660-OS	(SE)	4658-AR 4659-AP 909-AR	water separator (130 mm) AdBlue/SCR-System AdBlue/SCR-System	4113-FS 4652-FS 4713-UX 4714-UX 650-FS 658-FS	(LH), ZF Servocom RAS-EC (19)	4597-OH 4726-AC 4728-AC 4890-ACC
500 368 kW (500 PS) D13B500, D13C500	09.05→		660-OS						
500 368 kW (500 PS) D13B500, D13C500	09.05→		660-OS						
500 368 kW (500 PS) D13B500, D13C500	09.05→		660-OS						
500 368 kW (500 PS) D13B500	09.07→	(14)	261-OS 4181-OX 4724-OX 660-OS	(SE)	4658-AR 4659-AP 909-AR	AdBlue/SCR-System AdBlue/SCR-System	4113-FS 4713-UX 4714-UX 650-FS 658-FS	(LH), ZF Servocom RAS-EC (19), 07.13→	4597-OH 4726-AC 4728-AC 4890-ACC
500 368 kW (500 PS) D13B500, D13C500	09.07→	(14)	261-OS 4181-OX 4724-OX 660-OS	(SE)	4658-AR 4659-AP 909-AR	water separator (130 mm) AdBlue/SCR-System AdBlue/SCR-System	4113-FS 4652-FS 4713-UX 4714-UX 650-FS 658-FS	(LH), ZF Servocom RAS-EC (19)	4597-OH 4726-AC 4728-AC 4890-ACC
500 368 kW (500 PS) D13B500, D13C500	09.07→	(14)	261-OS 4181-OX 4724-OX 660-OS	(SE)	4658-AR 4659-AP 909-AR	water separator (130 mm) AdBlue/SCR-System AdBlue/SCR-System	4113-FS 4652-FS 4713-UX 4714-UX 650-FS 658-FS	(LH), ZF Servocom RAS-EC (19)	4597-OH 4726-AC 4728-AC 4890-ACC
500 368 kW (500 PS) D13B500, D13C500	09.07→	(14)	261-OS 4181-OX 4724-OX 660-OS	(SE)	4658-AR 4659-AP 909-AR	water separator (130 mm) AdBlue/SCR-System AdBlue/SCR-System	4113-FS 4652-FS 4713-UX 4714-UX 650-FS 658-FS	(LH), ZF Servocom RAS-EC (19)	4597-OH 4726-AC 4728-AC 4890-ACC







**V**

FH					
<b>500 368 kW (500 PS)</b> D13C500	01.09→	(14) <b>261-OS</b>  <b>4181-OX</b>  <b>4724-OX</b>  <b>660-OS</b>	(SE) <b>4658-AR</b>  <b>4659-AP</b>  <b>909-AR</b>	water separator (130 mm) AdBlue/SCR-System AdBlue/SCR-System  <b>4113-FS</b>  <b>4652-FS</b>  <b>4713-UX</b>  <b>4714-UX</b>  <b>650-FS</b> <b>658-FS</b>	(LH), ZF Servocom RAS-EC  (19), 07.13→  <b>4597-OH</b>  <b>4726-AC</b>  <b>4728-AC</b>  <b>4890-ACC</b>
<b>500 368 kW (500 PS)</b> D13C500	01.09→	(14) <b>261-OS</b>  <b>4181-OX</b>  <b>4724-OX</b>  <b>660-OS</b>	(SE) <b>4658-AR</b>  <b>4659-AP</b>  <b>909-AR</b>	water separator (130 mm) AdBlue/SCR-System AdBlue/SCR-System  <b>4113-FS</b>  <b>4652-FS</b>  <b>4713-UX</b>  <b>4714-UX</b>  <b>650-FS</b> <b>658-FS</b>	(LH), ZF Servocom RAS-EC  (19)  <b>4597-OH</b>  <b>4726-AC</b>  <b>4728-AC</b>  <b>4890-ACC</b>
<b>500 368 kW (500 PS)</b> D13C500	01.09→	(14) <b>261-OS</b>  <b>4181-OX</b>  <b>4724-OX</b>  <b>660-OS</b>	(SE) <b>4658-AR</b>  <b>4659-AP</b>  <b>909-AR</b>	water separator (130 mm) AdBlue/SCR-System AdBlue/SCR-System  <b>4113-FS</b>  <b>4652-FS</b>  <b>4713-UX</b>  <b>4714-UX</b>  <b>650-FS</b> <b>658-FS</b>	(LH), ZF Servocom RAS-EC  (19)  <b>4597-OH</b>  <b>4726-AC</b>  <b>4728-AC</b>  <b>4890-ACC</b>
<b>500 368 kW (500 PS)</b> D13C500	01.09→	(14) <b>261-OS</b>  <b>4181-OX</b>  <b>4724-OX</b>  <b>660-OS</b>	(SE) <b>4658-AR</b>  <b>4659-AP</b>  <b>909-AR</b>	water separator (130 mm) AdBlue/SCR-System AdBlue/SCR-System  <b>4113-FS</b>  <b>4652-FS</b>  <b>4713-UX</b>  <b>4714-UX</b>  <b>650-FS</b> <b>658-FS</b>	(LH), ZF Servocom RAS-EC  (19)  <b>4597-OH</b>  <b>4726-AC</b>  <b>4728-AC</b>  <b>4890-ACC</b>
<b>500 368 kW (500 PS)</b> D13C500	01.09→	(14) <b>261-OS</b>  <b>4181-OX</b>  <b>4724-OX</b>  <b>660-OS</b>	(SE) <b>4658-AR</b>  <b>4659-AP</b>  <b>909-AR</b>	water separator (130 mm) AdBlue/SCR-System AdBlue/SCR-System  <b>4113-FS</b>  <b>4652-FS</b>  <b>4713-UX</b>  <b>4714-UX</b>  <b>650-FS</b> <b>658-FS</b>	(LH), ZF Servocom RAS-EC  (19)  <b>4597-OH</b>  <b>4726-AC</b>  <b>4728-AC</b>  <b>4890-ACC</b>



FH								
500 368 kW (500 PS) D13C500	01.09→	(14)	261-OS 4181-OX 4724-OX 660-OS	(SE)	4658-AR 4659-AP 909-AR	water separator (130 mm) AdBlue/SCR-System AdBlue/SCR-System 650-FS 658-FS	(LH), ZF Servocom RAS-EC (19)	4597-OH 4726-AC 4728-AC 4890-ACC
500 368 kW (500 PS) D13C500	01.09→	(14)	261-OS 4181-OX 4724-OX 660-OS	(SE)	4658-AR 4659-AP 909-AR	water separator (130 mm) AdBlue/SCR-System AdBlue/SCR-System 650-FS 658-FS	(LH), ZF Servocom RAS-EC (19)	4597-OH 4726-AC 4728-AC 4890-ACC
500 368 kW (500 PS) D13B500, D13C500	01.09→	(14)	261-OS 4181-OX 4724-OX 660-OS	(SE)	4658-AR 4659-AP 909-AR	water separator (130 mm) AdBlue/SCR-System AdBlue/SCR-System 650-FS 658-FS	(LH), ZF Servocom RAS-EC (19)	4597-OH 4726-AC 4728-AC 4890-ACC
500 368 kW (500 PS) D13B500, D13C500	01.09→	(14)	261-OS 4181-OX 4724-OX 660-OS	(SE)	4658-AR 4659-AP 909-AR	water separator (130 mm) AdBlue/SCR-System AdBlue/SCR-System 650-FS 658-FS	(LH), ZF Servocom RAS-EC (19)	4597-OH 4726-AC 4728-AC 4890-ACC
500 368 kW (500 PS) D13C500	01.09→	(14)	261-OS 4181-OX 4724-OX 660-OS	(SE)	4658-AR 4659-AP 909-AR	water separator (130 mm) AdBlue/SCR-System AdBlue/SCR-System 650-FS 658-FS	(LH), ZF Servocom RAS-EC (19)	4597-OH 4726-AC 4728-AC 4890-ACC



  					
<b>FH</b>					
<b>500 368 kW (500 PS)</b> D13B500, D13C500	01.16→	(14) <b>261-OS</b>  <b>4181-OX</b>  <b>4724-OX</b>  <b>660-OS</b>	(SE) <b>4658-AR</b>  <b>4659-AP</b>  <b>909-AR</b>	water separator (130 mm) AdBlue/SCR-System AdBlue/SCR-System	(LH), ZF Servocom RAS-EC  (19) <b>4597-OH</b>  <b>4726-AC</b>  <b>4728-AC</b>  <b>4890-ACC</b>
<b>500 368 kW (500 PS)</b> D13B500, D13C500	01.16→	(14) <b>261-OS</b>  <b>4181-OX</b>  <b>4724-OX</b>  <b>660-OS</b>	(SE) <b>4658-AR</b>  <b>4659-AP</b>  <b>909-AR</b>	water separator (130 mm) AdBlue/SCR-System AdBlue/SCR-System	(LH), ZF Servocom RAS-EC  (19) <b>4597-OH</b>  <b>4726-AC</b>  <b>4728-AC</b>  <b>4890-ACC</b>
<b>520 382 kW (520 PS)</b> D13A520	09.05→	(14) <b>261-OS</b>  <b>4181-OX</b>  <b>4724-OX</b>  <b>660-OS</b>	(SE) <b>909-AR</b>	water separator (130 mm) AdBlue/SCR-System AdBlue/SCR-System	(LH), ZF Servocom RAS-EC  (19) <b>4597-OH</b>  <b>961-AC</b>  <b>4890-ACC</b>
<b>520 382 kW (520 PS)</b> D13A520	09.05→	(14) <b>261-OS</b>  <b>4181-OX</b>  <b>4724-OX</b>  <b>660-OS</b>	(SE) <b>909-AR</b>	water separator (130 mm) AdBlue/SCR-System AdBlue/SCR-System	(LH), ZF Servocom RAS-EC  (19) <b>4597-OH</b>  <b>961-AC</b>  <b>4890-ACC</b>
<b>520 382 kW (520 PS)</b> D13A520	09.05→	(14) <b>261-OS</b>  <b>4181-OX</b>  <b>4724-OX</b>  <b>660-OS</b>	(SE) <b>909-AR</b>	water separator (130 mm) AdBlue/SCR-System AdBlue/SCR-System	(LH), ZF Servocom RAS-EC  (19) <b>4597-OH</b>  <b>961-AC</b>  <b>4890-ACC</b>
<b>520 382 kW (520 PS)</b> D13A520	09.05→	<b>660-OS</b>			





FH							
520 382 kW (520 PS) D13A520	09.05→		660-OS				
520 382 kW (520 PS) D13A520	09.05→		660-OS				
520 382 kW (520 PS) D13A520	09.05→		660-OS				
520 382 kW (520 PS) D13A520	09.05→		660-OS				
520 382 kW (520 PS) D13A520	09.05→		660-OS				
520 382 kW (520 PS) D13A520	11.05→	(14)	261-OS 4181-OX 660-OS 09.07→ 4724-OX	(SE)	909-AR	water separator (130 mm) AdBlue/SCR-System AdBlue/SCR-System, 08.11→	4113-FS 4652-FS 4714-UX 650-FS 658-FS 4713-UX (LH), ZF Servocom RAS-EC 4597-OH 961-AC 4890-ACC
520 382 kW (520 PS) D13A520	11.05→	(14)	261-OS 4181-OX 4724-OX 660-OS	(SE)	909-AR	water separator (130 mm) AdBlue/SCR-System AdBlue/SCR-System	4113-FS 4652-FS 4713-UX 4714-UX 650-FS 658-FS (LH), ZF Servocom RAS-EC 4597-OH 961-AC 4890-ACC
520 382 kW (520 PS) D13A520	11.05→	(14)	261-OS 4181-OX 4724-OX 660-OS	(SE)	909-AR	water separator (130 mm) AdBlue/SCR-System AdBlue/SCR-System	4113-FS 4652-FS 4713-UX 4714-UX 650-FS 658-FS (LH), ZF Servocom RAS-EC 4597-OH 961-AC 4890-ACC
520 382 kW (520 PS) D13A520	11.05→	(14)	261-OS 4181-OX 4724-OX 660-OS	(SE)	909-AR	water separator (130 mm) AdBlue/SCR-System AdBlue/SCR-System	4113-FS 4652-FS 4713-UX 4714-UX 650-FS 658-FS (LH), ZF Servocom RAS-EC 4597-OH 961-AC 4890-ACC









**V**

  					
<b>FH</b>					
<b>520 382 kW (520 PS)</b> D13A520	11.05→	(14) <b>261-OS</b>  <b>4181-OX</b>  <b>4724-OX</b>  <b>660-OS</b>	(SE) <b>909-AR</b>	water separator (130 mm) AdBlue/SCR-System AdBlue/SCR-System	(LH), ZF Servocom RAS-EC <b>4597-OH</b>  <b>961-AC</b>  <b>4890-ACC</b>  <b>4113-FS</b> <b>4652-FS</b> <b>4713-UX</b> <b>4714-UX</b> <b>650-FS</b> <b>658-FS</b>
<b>520 382 kW (520 PS)</b> D13A520	11.05→	(14) <b>261-OS</b>  <b>4181-OX</b>  <b>4724-OX</b>  <b>660-OS</b>	(SE) <b>909-AR</b>	water separator (130 mm) AdBlue/SCR-System AdBlue/SCR-System	(LH), ZF Servocom RAS-EC <b>4597-OH</b>  <b>961-AC</b>  <b>4890-ACC</b>  <b>4113-FS</b> <b>4652-FS</b> <b>4713-UX</b> <b>4714-UX</b> <b>650-FS</b> <b>658-FS</b>
<b>540 397 kW (540 PS)</b> D13C540	09.05→	<b>660-OS</b>			
<b>540 397 kW (540 PS)</b> D13C540	09.05→	<b>660-OS</b>			
<b>540 397 kW (540 PS)</b> D13C540	09.05→	<b>660-OS</b>			
<b>540 397 kW (540 PS)</b> D13C540	09.05→	<b>660-OS</b>			
<b>540 397 kW (540 PS)</b> D13C540	01.09→	<b>4724-OX</b>  <b>660-OS</b>	<b>4583-AR</b>  <b>4658-AR</b>  <b>4659-AP</b>	water separator (130 mm) AdBlue/SCR-System AdBlue/SCR-System	(LH), ZF Servocom RAS-EC <b>4597-OH</b>  <b>4726-AC</b>  (19), 07.13→ <b>4728-AC</b>  <b>4890-ACC</b>
<b>540 397 kW (540 PS)</b> D13C540	01.09→	<b>4724-OX</b>  <b>660-OS</b>	<b>4583-AR</b>  <b>4658-AR</b>  <b>4659-AP</b>	water separator (130 mm) AdBlue/SCR-System AdBlue/SCR-System	(LH), ZF Servocom RAS-EC <b>4597-OH</b>  <b>4726-AC</b>  (19) <b>4728-AC</b>  <b>4890-ACC</b>
<b>540 397 kW (540 PS)</b> D13C540	01.09→	<b>4724-OX</b>  <b>660-OS</b>	<b>4583-AR</b>  <b>4658-AR</b>  <b>4659-AP</b>	water separator (130 mm) AdBlue/SCR-System AdBlue/SCR-System	(LH), ZF Servocom RAS-EC <b>4597-OH</b>  <b>4726-AC</b>  (19) <b>4728-AC</b>  <b>4890-ACC</b>



FH									
540 397 kW (540 PS) D13C540	01.09→		4724-OX  660-OS	4583-AR  4658-AR 4659-AP	water separator (130 mm) AdBlue/SCR-System AdBlue/SCR-System	4652-FS 4713-UX 4714-UX	(LH), ZF Servocom RAS-EC  (19)	4597-OH  4726-AC 4728-AC	4890-ACC
540 397 kW (540 PS) D13C540	01.09→		4724-OX  660-OS	4583-AR  4658-AR 4659-AP	water separator (130 mm) AdBlue/SCR-System AdBlue/SCR-System	4652-FS 4713-UX 4714-UX	(LH), ZF Servocom RAS-EC  (19)	4597-OH  4726-AC 4728-AC	4890-ACC
540 397 kW (540 PS) D13C540	01.09→		4724-OX  660-OS	4583-AR  4658-AR 4659-AP	water separator (130 mm) AdBlue/SCR-System AdBlue/SCR-System	4652-FS 4713-UX 4714-UX	(LH), ZF Servocom RAS-EC  (19)	4597-OH  4726-AC 4728-AC	4890-ACC
540 397 kW (540 PS) D13C540	01.09→		4724-OX  660-OS	4583-AR  4658-AR 4659-AP	water separator (130 mm) AdBlue/SCR-System AdBlue/SCR-System	4652-FS 4713-UX 4714-UX	(LH), ZF Servocom RAS-EC  (19)	4597-OH  4726-AC 4728-AC	4890-ACC
540 397 kW (540 PS) D13C540	01.09→		4724-OX  660-OS	4583-AR  4658-AR 4659-AP	water separator (130 mm) AdBlue/SCR-System AdBlue/SCR-System	4652-FS 4713-UX 4714-UX	(LH), ZF Servocom RAS-EC  (19)	4597-OH  4726-AC 4728-AC	4890-ACC
540 397 kW (540 PS) D13C540	01.09→		4724-OX  660-OS	4583-AR  4658-AR 4659-AP	water separator (130 mm) AdBlue/SCR-System AdBlue/SCR-System	4652-FS 4713-UX 4714-UX	(LH), ZF Servocom RAS-EC  (19)	4597-OH  4726-AC 4728-AC	4890-ACC
540 397 kW (540 PS) D13C540	01.09→		4724-OX  660-OS	4583-AR  4658-AR 4659-AP	water separator (130 mm) AdBlue/SCR-System AdBlue/SCR-System	4652-FS 4713-UX 4714-UX	(LH), ZF Servocom RAS-EC  (19)	4597-OH  4726-AC 4728-AC	4890-ACC
540 397 kW (540 PS) D13C540	01.09→		4724-OX  660-OS	4583-AR  4658-AR 4659-AP	water separator (130 mm) AdBlue/SCR-System AdBlue/SCR-System	4652-FS 4713-UX 4714-UX	(LH), ZF Servocom RAS-EC  (19)	4597-OH  4726-AC 4728-AC	4890-ACC









**V**

  					
<b>FH</b>					
<b>540 397 kW (540 PS)</b> D13C540	01.09→	<b>4724-OX</b>  <b>660-OS</b>	<b>4583-AR</b>  <b>4658-AR</b>  <b>4659-AP</b>	water separator (130 mm) AdBlue/SCR-System AdBlue/SCR-System	<b>4652-FS</b>  <b>4713-UX</b>  <b>4714-UX</b>  (LH), ZF Servocom RAS-EC  (19) <b>4597-OH</b> <b>4726-AC</b> <b>4728-AC</b> <b>4890-ACC</b>
<b>540 397 kW (540 PS)</b> D13C540	01.09→	<b>4724-OX</b>  <b>660-OS</b>	<b>4583-AR</b>  <b>4658-AR</b>  <b>4659-AP</b>	water separator (130 mm) AdBlue/SCR-System AdBlue/SCR-System	<b>4652-FS</b>  <b>4713-UX</b>  <b>4714-UX</b>  (LH), ZF Servocom RAS-EC  (19) <b>4597-OH</b> <b>4726-AC</b> <b>4728-AC</b> <b>4890-ACC</b>
<b>540 397 kW (540 PS)</b> D13C540	01.09→	<b>4724-OX</b>  <b>660-OS</b>	<b>4583-AR</b>  <b>4658-AR</b>  <b>4659-AP</b>	water separator (130 mm) AdBlue/SCR-System AdBlue/SCR-System	<b>4652-FS</b>  <b>4713-UX</b>  <b>4714-UX</b>  (LH), ZF Servocom RAS-EC  (19) <b>4597-OH</b> <b>4726-AC</b> <b>4728-AC</b> <b>4890-ACC</b>
<b>540 397 kW (540 PS)</b> D13C540	01.16→	<b>4724-OX</b>  <b>660-OS</b>	<b>4583-AR</b>  <b>4658-AR</b>  <b>4659-AP</b>	water separator (130 mm) AdBlue/SCR-System AdBlue/SCR-System	<b>4652-FS</b>  <b>4713-UX</b>  <b>4714-UX</b>  (LH), ZF Servocom RAS-EC  (19) <b>4597-OH</b> <b>4726-AC</b> <b>4728-AC</b> <b>4890-ACC</b>
<b>540 397 kW (540 PS)</b> D13C540	01.16→	<b>4724-OX</b>  <b>660-OS</b>	<b>4583-AR</b>  <b>4658-AR</b>  <b>4659-AP</b>	water separator (130 mm) AdBlue/SCR-System AdBlue/SCR-System	<b>4652-FS</b>  <b>4713-UX</b>  <b>4714-UX</b>  (LH), ZF Servocom RAS-EC  (19) <b>4597-OH</b> <b>4726-AC</b> <b>4728-AC</b> <b>4890-ACC</b>
<b>FH 520 382 kW (520 PS)</b> D13A520	10.14→	<b>660-OS</b>			
<b>16-470 346 kW (470 PS)</b> D 16 B 470, D16A470	08.93→ 01.03	(20) <b>055-OS</b> <b>261-OS</b>  <b>660-OS</b>		Parker-Racor System	<b>079-FS</b> <b>4144-FS</b>  <b>305-AD</b> <b>961-AC</b>  <b>4890-ACC</b>
<b>360 264 kW (360 PS)</b> D13B360		<b>660-OS</b>			
<b>FH II</b>					
<b>420 309 kW (420 PS)</b> D13C420, D13K420	01.12→	<b>4724-OX</b>	<b>4658-AR</b>  <b>4659-AP</b>	water separator (130 mm) AdBlue/SCR-System AdBlue/SCR-System	<b>4652-FS</b>  <b>4713-UX</b>  <b>4714-UX</b>  (LH), ZF Servocom RAS-EC  (19) <b>4597-OH</b> <b>4726-AC</b> <b>4728-AC</b> <b>4890-ACC</b>



FH II							
420 309 kW (420 PS) D13C420, D13K420	01.12→	4724-OX	4658-AR	4659-AP	water separator (130 mm) AdBlue/SCR-System AdBlue/SCR-System	4652-FS 4713-UX 4714-UX	(LH), ZF Servocom RAS-EC (19) 4597-OH 4726-AC 4728-AC 4890-ACC
420 309 kW (420 PS) D13C420, D13K420	01.12→	4724-OX	4658-AR	4659-AP	water separator (130 mm) AdBlue/SCR-System AdBlue/SCR-System	4652-FS 4713-UX 4714-UX	(LH), ZF Servocom RAS-EC (19) 4597-OH 4726-AC 4728-AC 4890-ACC
420 309 kW (420 PS) D13C420, D13K420	05.12→	4724-OX	4658-AR	4659-AP	water separator (130 mm) AdBlue/SCR-System AdBlue/SCR-System	4652-FS 4713-UX 4714-UX	(LH), ZF Servocom RAS-EC (19) 4597-OH 4726-AC 4728-AC 4890-ACC
420 309 kW (420 PS) D13C420, D13K420	05.12→	4724-OX	4658-AR	4659-AP	water separator (130 mm) AdBlue/SCR-System AdBlue/SCR-System	4652-FS 4713-UX 4714-UX	(LH), ZF Servocom RAS-EC (19) 4597-OH 4726-AC 4728-AC 4890-ACC
420 309 kW (420 PS) D13C420, D13K420	05.12→	4724-OX	4658-AR	4659-AP	water separator (130 mm) AdBlue/SCR-System AdBlue/SCR-System	4652-FS 4713-UX 4714-UX	(LH), ZF Servocom RAS-EC (19) 4597-OH 4726-AC 4728-AC 4890-ACC
420 309 kW (420 PS) D13C420, D13K420	05.12→	4724-OX	4658-AR	4659-AP	water separator (130 mm) AdBlue/SCR-System AdBlue/SCR-System	4652-FS 4713-UX 4714-UX	(LH), ZF Servocom RAS-EC (19) 4597-OH 4726-AC 4728-AC 4890-ACC
420 309 kW (420 PS) D13C420, D13K420	05.12→	4724-OX	4658-AR	4659-AP	water separator (130 mm) AdBlue/SCR-System AdBlue/SCR-System	4652-FS 4713-UX 4714-UX	(LH), ZF Servocom RAS-EC (19) 4597-OH 4726-AC 4728-AC 4890-ACC
420 309 kW (420 PS) D13C420, D13K420	05.12→	4724-OX	4658-AR	4659-AP	water separator (130 mm) AdBlue/SCR-System AdBlue/SCR-System	4652-FS 4713-UX 4714-UX	(LH), ZF Servocom RAS-EC (19) 4597-OH 4726-AC 4728-AC 4890-ACC





**V**

   <b>FH II</b>					
<b>420 309 kW (420 PS)</b> D13C420, D13K420	05.12→	<b>4724-OX</b>	<b>4658-AR</b>  <b>4659-AP</b>	water separator (130 mm) AdBlue/SCR-System AdBlue/SCR-System	(LH), ZF Servocom RAS-EC  (19)  <b>4597-OH</b>  <b>4726-AC</b>  <b>4728-AC</b>  <b>4890-ACC</b>
<b>420 309 kW (420 PS)</b> D13C420, D13K420	05.12→	<b>4724-OX</b>	<b>4658-AR</b>  <b>4659-AP</b>	water separator (130 mm) AdBlue/SCR-System AdBlue/SCR-System	(LH), ZF Servocom RAS-EC  (19)  <b>4597-OH</b>  <b>4726-AC</b>  <b>4728-AC</b>  <b>4890-ACC</b>
<b>420 309 kW (420 PS)</b> D13C420, D13K420	05.12→	<b>4724-OX</b>	<b>4658-AR</b>  <b>4659-AP</b>	water separator (130 mm) AdBlue/SCR-System AdBlue/SCR-System	(LH), ZF Servocom RAS-EC  (19)  <b>4597-OH</b>  <b>4726-AC</b>  <b>4728-AC</b>  <b>4890-ACC</b>
<b>420 309 kW (420 PS)</b> D13C420, D13K420	05.12→	<b>4724-OX</b>	<b>4658-AR</b>  <b>4659-AP</b>	water separator (130 mm) AdBlue/SCR-System AdBlue/SCR-System	(LH), ZF Servocom RAS-EC  (19)  <b>4597-OH</b>  <b>4726-AC</b>  <b>4728-AC</b>  <b>4890-ACC</b>
<b>420 309 kW (420 PS)</b> D13C420, D13K420	05.12→	<b>4724-OX</b>	<b>4658-AR</b>  <b>4659-AP</b>	water separator (130 mm) AdBlue/SCR-System AdBlue/SCR-System	(LH), ZF Servocom RAS-EC  (19)  <b>4597-OH</b>  <b>4726-AC</b>  <b>4728-AC</b>  <b>4890-ACC</b>
<b>420 309 kW (420 PS)</b> D13C420, D13K420	05.12→	<b>4724-OX</b>	<b>4658-AR</b>  <b>4659-AP</b>	water separator (130 mm) AdBlue/SCR-System AdBlue/SCR-System	(LH), ZF Servocom RAS-EC  (19)  <b>4597-OH</b>  <b>4726-AC</b>  <b>4728-AC</b>  <b>4890-ACC</b>
<b>420 309 kW (420 PS)</b> D13C420, D13K420	05.12→	<b>4724-OX</b>	<b>4658-AR</b>  <b>4659-AP</b>	water separator (130 mm) AdBlue/SCR-System AdBlue/SCR-System	(LH), ZF Servocom RAS-EC  (19)  <b>4597-OH</b>  <b>4726-AC</b>  <b>4728-AC</b>  <b>4890-ACC</b>
<b>420 309 kW (420 PS)</b> D13C420, D13K420	05.12→	<b>4724-OX</b>	<b>4658-AR</b>  <b>4659-AP</b>	water separator (130 mm) AdBlue/SCR-System AdBlue/SCR-System	(LH), ZF Servocom RAS-EC  (19)  <b>4597-OH</b>  <b>4726-AC</b>  <b>4728-AC</b>  <b>4890-ACC</b>











FH II					
420 309 kW (420 PS) D13C420, D13K420	05.12→	4724-OX	4658-AR  4659-AP	water separator (130 mm) AdBlue/SCR-System AdBlue/SCR-System	(LH), ZF Servocom RAS-EC  (19)  4597-OH 4726-AC 4728-AC 4890-ACC
420 309 kW (420 PS) D13K420	05.12→	4724-OX	4658-AR  4659-AP	water separator (130 mm) AdBlue/SCR-System AdBlue/SCR-System	(LH), ZF Servocom RAS-EC  (19)  4597-OH 4726-AC 4728-AC 4890-ACC
420 309 kW (420 PS) D13K420	05.12→	4724-OX	4658-AR  4659-AP	water separator (130 mm) AdBlue/SCR-System AdBlue/SCR-System	(LH), ZF Servocom RAS-EC  (19)  4597-OH 4726-AC 4728-AC 4890-ACC
420 309 kW (420 PS) D13K420	05.12→	4724-OX	4658-AR  4659-AP	water separator (130 mm) AdBlue/SCR-System AdBlue/SCR-System	(LH), ZF Servocom RAS-EC  (19)  4597-OH 4726-AC 4728-AC 4890-ACC
420 309 kW (420 PS) D13K420	05.12→	4724-OX	4658-AR  4659-AP	water separator (130 mm) AdBlue/SCR-System AdBlue/SCR-System	(LH), ZF Servocom RAS-EC  (19)  4597-OH 4726-AC 4728-AC 4890-ACC
420 309 kW (420 PS) D13K420	05.12→	4724-OX	4658-AR  4659-AP	water separator (130 mm) AdBlue/SCR-System AdBlue/SCR-System	(LH), ZF Servocom RAS-EC  (19)  4597-OH 4726-AC 4728-AC 4890-ACC
420 309 kW (420 PS) D13K420	05.12→	4724-OX	4658-AR  4659-AP	water separator (130 mm) AdBlue/SCR-System AdBlue/SCR-System	(LH), ZF Servocom RAS-EC  (19)  4597-OH 4726-AC 4728-AC 4890-ACC
420 309 kW (420 PS) D13K420	05.12→	4724-OX	4658-AR  4659-AP	water separator (130 mm) AdBlue/SCR-System AdBlue/SCR-System	(LH), ZF Servocom RAS-EC  (19)  4597-OH 4726-AC 4728-AC 4890-ACC











FH II						
420 309 kW (420 PS) D13K420	05.12→	4724-OX	4658-AR  4659-AP	water separator (130 mm) AdBlue/SCR-System AdBlue/SCR-System	(LH), ZF Servocom RAS-EC  (19)	4597-OH 4726-AC 4728-AC 4890-ACC
460 338-343 kW (460-466 PS) D13C460, D13K460	01.12→	4724-OX	4658-AR  4659-AP	water separator (130 mm) AdBlue/SCR-System AdBlue/SCR-System	(LH), ZF Servocom RAS-EC  (19)	4597-OH 4726-AC 4728-AC 4890-ACC
460 338-343 kW (460-466 PS) D13C460, D13K460	01.12→	4724-OX	4658-AR  4659-AP	water separator (130 mm) AdBlue/SCR-System AdBlue/SCR-System	(LH), ZF Servocom RAS-EC  (19)	4597-OH 4726-AC 4728-AC 4890-ACC
460 338-343 kW (460-466 PS) D13C460, D13K460	01.12→	4724-OX	4658-AR  4659-AP	water separator (130 mm) AdBlue/SCR-System AdBlue/SCR-System	(LH), ZF Servocom RAS-EC  (19)	4597-OH 4726-AC 4728-AC 4890-ACC
460 338-343 kW (460-466 PS) D13C460, D13K460	05.12→	4724-OX	4658-AR  4659-AP	water separator (130 mm) AdBlue/SCR-System AdBlue/SCR-System	(LH), ZF Servocom RAS-EC  (19)	4597-OH 4726-AC 4728-AC 4890-ACC
460 338-343 kW (460-466 PS) D13C460, D13K460	05.12→	4724-OX	4658-AR  4659-AP	water separator (130 mm) AdBlue/SCR-System AdBlue/SCR-System	(LH), ZF Servocom RAS-EC  (19)	4597-OH 4726-AC 4728-AC 4890-ACC
460 338-343 kW (460-466 PS) D13C460, D13K460	05.12→	4724-OX	4658-AR  4659-AP	water separator (130 mm) AdBlue/SCR-System AdBlue/SCR-System	(LH), ZF Servocom RAS-EC  (19)	4597-OH 4726-AC 4728-AC 4890-ACC
460 338-343 kW (460-466 PS) D13C460, D13K460	05.12→	4724-OX	4658-AR  4659-AP	water separator (130 mm) AdBlue/SCR-System AdBlue/SCR-System	(LH), ZF Servocom RAS-EC  (19)	4597-OH 4726-AC 4728-AC 4890-ACC











  						
<b>FH II</b>						
<b>460 338-343 kW (460-466 PS)</b> D13C460, D13K460	05.12→	<b>4724-OX</b>	<b>4658-AR</b>  <b>4659-AP</b>	water separator (130 mm) AdBlue/SCR-System AdBlue/SCR-System	(LH), ZF Servocom RAS-EC  (19)	<b>4597-OH</b>  <b>4726-AC</b>  <b>4728-AC</b>  <b>4890-ACC</b>
<b>460 338-343 kW (460-466 PS)</b> D13C460, D13K460	05.12→	<b>4724-OX</b>	<b>4658-AR</b>  <b>4659-AP</b>	water separator (130 mm) AdBlue/SCR-System AdBlue/SCR-System	(LH), ZF Servocom RAS-EC  (19)	<b>4597-OH</b>  <b>4726-AC</b>  <b>4728-AC</b>  <b>4890-ACC</b>
<b>460 338-343 kW (460-466 PS)</b> D13C460, D13K460	05.12→	<b>4724-OX</b>	<b>4658-AR</b>  <b>4659-AP</b>	water separator (130 mm) AdBlue/SCR-System AdBlue/SCR-System	(LH), ZF Servocom RAS-EC  (19)	<b>4597-OH</b>  <b>4726-AC</b>  <b>4728-AC</b>  <b>4890-ACC</b>
<b>460 338-343 kW (460-466 PS)</b> D13C460, D13K460	05.12→	<b>4724-OX</b>	<b>4658-AR</b>  <b>4659-AP</b>	water separator (130 mm) AdBlue/SCR-System AdBlue/SCR-System	(LH), ZF Servocom RAS-EC  (19)	<b>4597-OH</b>  <b>4726-AC</b>  <b>4728-AC</b>  <b>4890-ACC</b>
<b>460 338-343 kW (460-466 PS)</b> D13C460, D13K460	05.12→	<b>4724-OX</b>	<b>4658-AR</b>  <b>4659-AP</b>	water separator (130 mm) AdBlue/SCR-System AdBlue/SCR-System	(LH), ZF Servocom RAS-EC  (19)	<b>4597-OH</b>  <b>4726-AC</b>  <b>4728-AC</b>  <b>4890-ACC</b>





**V**

   <b>FH II</b>					
<b>460 338-343 kW (460-466 PS)</b> D13C460, D13K460	05.12→	<b>4724-OX</b>	<b>4658-AR</b>  <b>4659-AP</b>	water separator (130 mm) AdBlue/SCR-System AdBlue/SCR-System	(LH), ZF Servocom RAS-EC  (19)  <b>4597-OH</b>  <b>4726-AC</b>  <b>4728-AC</b>  <b>4890-ACC</b>
<b>460 338-343 kW (460-466 PS)</b> D13C460, D13K460	05.12→	<b>4724-OX</b>	<b>4658-AR</b>  <b>4659-AP</b>	water separator (130 mm) AdBlue/SCR-System AdBlue/SCR-System	(LH), ZF Servocom RAS-EC  (19)  <b>4597-OH</b>  <b>4726-AC</b>  <b>4728-AC</b>  <b>4890-ACC</b>
<b>460 338-343 kW (460-466 PS)</b> D13C460, D13K460	05.12→	<b>4724-OX</b>	<b>4658-AR</b>  <b>4659-AP</b>	water separator (130 mm) AdBlue/SCR-System AdBlue/SCR-System	(LH), ZF Servocom RAS-EC  (19)  <b>4597-OH</b>  <b>4726-AC</b>  <b>4728-AC</b>  <b>4890-ACC</b>
<b>460 338 kW (460 PS)</b> D13K460	05.12→	<b>4724-OX</b>	<b>4658-AR</b>  <b>4659-AP</b>	water separator (130 mm) AdBlue/SCR-System AdBlue/SCR-System	(LH), ZF Servocom RAS-EC  (19)  <b>4597-OH</b>  <b>4726-AC</b>  <b>4728-AC</b>  <b>4890-ACC</b>
<b>460 338 kW (460 PS)</b> D13K460	05.12→	<b>4724-OX</b>	<b>4658-AR</b>  <b>4659-AP</b>	water separator (130 mm) AdBlue/SCR-System AdBlue/SCR-System	(LH), ZF Servocom RAS-EC  (19)  <b>4597-OH</b>  <b>4726-AC</b>  <b>4728-AC</b>  <b>4890-ACC</b>
<b>460 338 kW (460 PS)</b> D13K460	05.12→	<b>4724-OX</b>	<b>4658-AR</b>  <b>4659-AP</b>	water separator (130 mm) AdBlue/SCR-System AdBlue/SCR-System	(LH), ZF Servocom RAS-EC  (19)  <b>4597-OH</b>  <b>4726-AC</b>  <b>4728-AC</b>  <b>4890-ACC</b>
<b>460 338 kW (460 PS)</b> D13K460	05.12→	<b>4724-OX</b>	<b>4658-AR</b>  <b>4659-AP</b>	water separator (130 mm) AdBlue/SCR-System AdBlue/SCR-System	(LH), ZF Servocom RAS-EC  (19)  <b>4597-OH</b>  <b>4726-AC</b>  <b>4728-AC</b>  <b>4890-ACC</b>
<b>460 338 kW (460 PS)</b> D13K460	05.12→	<b>4724-OX</b>	<b>4658-AR</b>  <b>4659-AP</b>	water separator (130 mm) AdBlue/SCR-System AdBlue/SCR-System	(LH), ZF Servocom RAS-EC  (19)  <b>4597-OH</b>  <b>4726-AC</b>  <b>4728-AC</b>  <b>4890-ACC</b>











  					
<b>FH II</b>					
<b>460 338 kW (460 PS)</b> D13K460	05.12→	<b>4724-OX</b>	<b>4658-AR</b>  <b>4659-AP</b>	water separator (130 mm) AdBlue/SCR-System AdBlue/SCR-System	(LH), ZF Servocom RAS-EC  (19)  <b>4597-OH</b>  <b>4726-AC</b>  <b>4728-AC</b>  <b>4890-ACC</b>
<b>460 338 kW (460 PS)</b> D13K460	05.12→	<b>4724-OX</b>	<b>4658-AR</b>  <b>4659-AP</b>	water separator (130 mm) AdBlue/SCR-System AdBlue/SCR-System	(LH), ZF Servocom RAS-EC  (19)  <b>4597-OH</b>  <b>4726-AC</b>  <b>4728-AC</b>  <b>4890-ACC</b>
<b>500 368 kW (500 PS)</b> D13C500, D13K500	01.12→	(14) <b>261-OS</b>  <b>4181-OX</b>  <b>4724-OX</b>  <b>660-OS</b>	(SE) <b>4658-AR</b>  <b>4659-AP</b>  <b>909-AR</b>	water separator (130 mm) AdBlue/SCR-System AdBlue/SCR-System  <b>650-FS</b> <b>658-FS</b>	(LH), ZF Servocom RAS-EC  (19)  <b>4597-OH</b>  <b>4726-AC</b>  <b>4728-AC</b>  <b>4890-ACC</b>
<b>500 368 kW (500 PS)</b> D13C500, D13K500	01.12→	(14) <b>261-OS</b>  <b>4181-OX</b>  <b>4724-OX</b>  <b>660-OS</b>	(SE) <b>4658-AR</b>  <b>4659-AP</b>  <b>909-AR</b>	water separator (130 mm) AdBlue/SCR-System AdBlue/SCR-System  <b>650-FS</b> <b>658-FS</b>	(LH), ZF Servocom RAS-EC  (19)  <b>4597-OH</b>  <b>4726-AC</b>  <b>4728-AC</b>  <b>4890-ACC</b>
<b>500 368 kW (500 PS)</b> D13C500, D13K500	01.12→	(14) <b>261-OS</b>  <b>4181-OX</b>  <b>4724-OX</b>  <b>660-OS</b>	(SE) <b>4658-AR</b>  <b>4659-AP</b>  <b>909-AR</b>	water separator (130 mm) AdBlue/SCR-System AdBlue/SCR-System  <b>650-FS</b> <b>658-FS</b>	(LH), ZF Servocom RAS-EC  (19)  <b>4597-OH</b>  <b>4726-AC</b>  <b>4728-AC</b>  <b>4890-ACC</b>
<b>500 368 kW (500 PS)</b> D13K500	01.12→	(14) <b>261-OS</b>  <b>4181-OX</b>  <b>4724-OX</b>  <b>660-OS</b>	(SE) <b>4658-AR</b>  <b>4659-AP</b>  <b>909-AR</b>	water separator (130 mm) AdBlue/SCR-System AdBlue/SCR-System  <b>650-FS</b> <b>658-FS</b>	(LH), ZF Servocom RAS-EC  (19)  <b>4597-OH</b>  <b>4726-AC</b>  <b>4728-AC</b>  <b>4890-ACC</b>







**V**

  					
<b>FH II</b>					
<b>500 368 kW (500 PS)</b> D13K500	01.12→	(14) <b>261-OS</b>  <b>4181-OX</b>  <b>4724-OX</b>  <b>660-OS</b>	(SE) <b>4658-AR</b>  <b>4659-AP</b>  <b>909-AR</b>	water separator (130 mm) AdBlue/SCR-System AdBlue/SCR-System	(LH), ZF Servocom RAS-EC  (19) <b>4113-FS</b> <b>4652-FS</b> <b>4713-UX</b> <b>4714-UX</b> <b>650-FS</b> <b>658-FS</b> <b>4597-OH</b> <b>4726-AC</b> <b>4728-AC</b> <b>4890-ACC</b>
<b>500 368 kW (500 PS)</b> D13C500, D13K500	05.12→	(14) <b>261-OS</b>  <b>4181-OX</b>  <b>4724-OX</b>  <b>660-OS</b>	(SE) <b>4658-AR</b>  <b>4659-AP</b>  <b>909-AR</b>	water separator (130 mm) AdBlue/SCR-System AdBlue/SCR-System	(LH), ZF Servocom RAS-EC  (19) <b>4113-FS</b> <b>4652-FS</b> <b>4713-UX</b> <b>4714-UX</b> <b>650-FS</b> <b>658-FS</b> <b>4597-OH</b> <b>4726-AC</b> <b>4728-AC</b> <b>4890-ACC</b>
<b>500 368 kW (500 PS)</b> D13C500, D13K500	05.12→	(14) <b>261-OS</b>  <b>4181-OX</b>  <b>4724-OX</b>  <b>660-OS</b>	(SE) <b>4658-AR</b>  <b>4659-AP</b>  <b>909-AR</b>	water separator (130 mm) AdBlue/SCR-System AdBlue/SCR-System	(LH), ZF Servocom RAS-EC  (19) <b>4113-FS</b> <b>4652-FS</b> <b>4713-UX</b> <b>4714-UX</b> <b>650-FS</b> <b>658-FS</b> <b>4597-OH</b> <b>4726-AC</b> <b>4728-AC</b> <b>4890-ACC</b>
<b>500 368 kW (500 PS)</b> D13C500, D13K500	05.12→	(14) <b>261-OS</b>  <b>4181-OX</b>  <b>4724-OX</b>  <b>660-OS</b>	(SE) <b>4658-AR</b>  <b>4659-AP</b>  <b>909-AR</b>	water separator (130 mm) AdBlue/SCR-System AdBlue/SCR-System	(LH), ZF Servocom RAS-EC  (19) <b>4113-FS</b> <b>4652-FS</b> <b>4713-UX</b> <b>4714-UX</b> <b>650-FS</b> <b>658-FS</b> <b>4597-OH</b> <b>4726-AC</b> <b>4728-AC</b> <b>4890-ACC</b>
<b>500 368 kW (500 PS)</b> D13C500, D13K500	05.12→	(14) <b>261-OS</b>  <b>4181-OX</b>  <b>4724-OX</b>  <b>660-OS</b>	(SE) <b>4658-AR</b>  <b>4659-AP</b>  <b>909-AR</b>	water separator (130 mm) AdBlue/SCR-System AdBlue/SCR-System	(LH), ZF Servocom RAS-EC  (19) <b>4113-FS</b> <b>4652-FS</b> <b>4713-UX</b> <b>4714-UX</b> <b>650-FS</b> <b>658-FS</b> <b>4597-OH</b> <b>4726-AC</b> <b>4728-AC</b> <b>4890-ACC</b>











  					
<b>FH II</b>					
<b>500 368 kW (500 PS)</b> D13C500, D13K500	05.12→	(14) <b>261-OS</b>  <b>4181-OX</b>  <b>4724-OX</b>  <b>660-OS</b>	(SE) <b>4658-AR</b>  <b>4659-AP</b>  <b>909-AR</b>	water separator (130 mm) AdBlue/SCR-System AdBlue/SCR-System  <b>4113-FS</b>  <b>4652-FS</b>  <b>4713-UX</b>  <b>4714-UX</b>  <b>650-FS</b> <b>658-FS</b>	(LH), ZF Servocom RAS-EC  (19) <b>4597-OH</b>  <b>4726-AC</b>  <b>4728-AC</b>  <b>4890-ACC</b>
<b>500 368 kW (500 PS)</b> D13C500, D13K500	05.12→	(14) <b>261-OS</b>  <b>4181-OX</b>  <b>4724-OX</b>  <b>660-OS</b>	(SE) <b>4658-AR</b>  <b>4659-AP</b>  <b>909-AR</b>	water separator (130 mm) AdBlue/SCR-System AdBlue/SCR-System  <b>4113-FS</b>  <b>4652-FS</b>  <b>4713-UX</b>  <b>4714-UX</b>  <b>650-FS</b> <b>658-FS</b>	(LH), ZF Servocom RAS-EC  (19) <b>4597-OH</b>  <b>4726-AC</b>  <b>4728-AC</b>  <b>4890-ACC</b>
<b>500 368 kW (500 PS)</b> D13C500, D13K500	05.12→	(14) <b>261-OS</b>  <b>4181-OX</b>  <b>4724-OX</b>  <b>660-OS</b>	(SE) <b>4658-AR</b>  <b>4659-AP</b>  <b>909-AR</b>	water separator (130 mm) AdBlue/SCR-System AdBlue/SCR-System  <b>4113-FS</b>  <b>4652-FS</b>  <b>4713-UX</b>  <b>4714-UX</b>  <b>650-FS</b> <b>658-FS</b>	(LH), ZF Servocom RAS-EC  (19) <b>4597-OH</b>  <b>4726-AC</b>  <b>4728-AC</b>  <b>4890-ACC</b>
<b>500 368 kW (500 PS)</b> D13C500, D13K500	05.12→	(14) <b>261-OS</b>  <b>4181-OX</b>  <b>4724-OX</b>  <b>660-OS</b>	(SE) <b>4658-AR</b>  <b>4659-AP</b>  <b>909-AR</b>	water separator (130 mm) AdBlue/SCR-System AdBlue/SCR-System  <b>4113-FS</b>  <b>4652-FS</b>  <b>4713-UX</b>  <b>4714-UX</b>  <b>650-FS</b> <b>658-FS</b>	(LH), ZF Servocom RAS-EC  (19) <b>4597-OH</b>  <b>4726-AC</b>  <b>4728-AC</b>  <b>4890-ACC</b>
<b>500 368 kW (500 PS)</b> D13C500, D13K500	05.12→	(14) <b>261-OS</b>  <b>4181-OX</b>  <b>4724-OX</b>  <b>660-OS</b>	(SE) <b>4658-AR</b>  <b>4659-AP</b>  <b>909-AR</b>	water separator (130 mm) AdBlue/SCR-System AdBlue/SCR-System  <b>4113-FS</b>  <b>4652-FS</b>  <b>4713-UX</b>  <b>4714-UX</b>  <b>650-FS</b> <b>658-FS</b>	(LH), ZF Servocom RAS-EC  (19) <b>4597-OH</b>  <b>4726-AC</b>  <b>4728-AC</b>  <b>4890-ACC</b>

**V**

  					
<b>FH II</b>					
<b>500 368 kW (500 PS)</b> D13C500, D13K500	05.12→	(14) <b>261-OS</b>  <b>4181-OX</b>  <b>4724-OX</b>  <b>660-OS</b>	(SE) <b>4658-AR</b>  <b>4659-AP</b>  <b>909-AR</b>	water separator (130 mm) AdBlue/SCR-System AdBlue/SCR-System	(LH), ZF Servocom RAS-EC  (19) <b>4597-OH</b>  <b>4726-AC</b>  <b>4728-AC</b>  <b>4890-ACC</b>
<b>500 368 kW (500 PS)</b> D13C500, D13K500	05.12→	(14) <b>261-OS</b>  <b>4181-OX</b>  <b>4724-OX</b>  <b>660-OS</b>	(SE) <b>4658-AR</b>  <b>4659-AP</b>  <b>909-AR</b>	water separator (130 mm) AdBlue/SCR-System AdBlue/SCR-System	(LH), ZF Servocom RAS-EC  (19) <b>4597-OH</b>  <b>4726-AC</b>  <b>4728-AC</b>  <b>4890-ACC</b>
<b>500 368 kW (500 PS)</b> D13C500, D13K500	05.12→	(14) <b>261-OS</b>  <b>4181-OX</b>  <b>4724-OX</b>  <b>660-OS</b>	(SE) <b>4658-AR</b>  <b>4659-AP</b>  <b>909-AR</b>	water separator (130 mm) AdBlue/SCR-System AdBlue/SCR-System	(LH), ZF Servocom RAS-EC  (19) <b>4597-OH</b>  <b>4726-AC</b>  <b>4728-AC</b>  <b>4890-ACC</b>
<b>500 368 kW (500 PS)</b> D13C500, D13K500	05.12→	(14) <b>261-OS</b>  <b>4181-OX</b>  <b>4724-OX</b>  <b>660-OS</b>	(SE) <b>4658-AR</b>  <b>4659-AP</b>  <b>909-AR</b>	water separator (130 mm) AdBlue/SCR-System AdBlue/SCR-System	(LH), ZF Servocom RAS-EC  (19) <b>4597-OH</b>  <b>4726-AC</b>  <b>4728-AC</b>  <b>4890-ACC</b>
<b>500 368 kW (500 PS)</b> D13C500, D13K500	05.12→	(14) <b>261-OS</b>  <b>4181-OX</b>  <b>4724-OX</b>  <b>660-OS</b>	(SE) <b>4658-AR</b>  <b>4659-AP</b>  <b>909-AR</b>	water separator (130 mm) AdBlue/SCR-System AdBlue/SCR-System	(LH), ZF Servocom RAS-EC  (19) <b>4597-OH</b>  <b>4726-AC</b>  <b>4728-AC</b>  <b>4890-ACC</b>





  					
<b>FH II</b>					
<b>500 368 kW (500 PS)</b> D13C500, D13K500	05.12→	(14) <b>261-OS</b>  <b>4181-OX</b>  <b>4724-OX</b>  <b>660-OS</b>	(SE) <b>4658-AR</b>  <b>4659-AP</b>  <b>909-AR</b>	water separator (130 mm) AdBlue/SCR-System AdBlue/SCR-System  <b>4113-FS</b>  <b>4652-FS</b>  <b>4713-UX</b>  <b>4714-UX</b>  <b>650-FS</b> <b>658-FS</b>	(LH), ZF Servocom RAS-EC  (19) <b>4597-OH</b>  <b>4726-AC</b>  <b>4728-AC</b>  <b>4890-ACC</b>
<b>500 368 kW (500 PS)</b> D13C500, D13K500	05.12→	(14) <b>261-OS</b>  <b>4181-OX</b>  <b>4724-OX</b>  <b>660-OS</b>	(SE) <b>4658-AR</b>  <b>4659-AP</b>  <b>909-AR</b>	water separator (130 mm) AdBlue/SCR-System AdBlue/SCR-System  <b>4113-FS</b>  <b>4652-FS</b>  <b>4713-UX</b>  <b>4714-UX</b>  <b>650-FS</b> <b>658-FS</b>	(LH), ZF Servocom RAS-EC  (19) <b>4597-OH</b>  <b>4726-AC</b>  <b>4728-AC</b>  <b>4890-ACC</b>
<b>500 368 kW (500 PS)</b> D13K500	05.12→	(14) <b>261-OS</b>  <b>4181-OX</b>  <b>4724-OX</b>  <b>660-OS</b>	(SE) <b>4658-AR</b>  <b>4659-AP</b>  <b>909-AR</b>	water separator (130 mm) AdBlue/SCR-System AdBlue/SCR-System  <b>4113-FS</b>  <b>4652-FS</b>  <b>4713-UX</b>  <b>4714-UX</b>  <b>650-FS</b> <b>658-FS</b>	(LH), ZF Servocom RAS-EC  (19) <b>4597-OH</b>  <b>4726-AC</b>  <b>4728-AC</b>  <b>4890-ACC</b>
<b>500 368 kW (500 PS)</b> D13K500	05.12→	(14) <b>261-OS</b>  <b>4181-OX</b>  <b>4724-OX</b>  <b>660-OS</b>	(SE) <b>4658-AR</b>  <b>4659-AP</b>  <b>909-AR</b>	water separator (130 mm) AdBlue/SCR-System AdBlue/SCR-System  <b>4113-FS</b>  <b>4652-FS</b>  <b>4713-UX</b>  <b>4714-UX</b>  <b>650-FS</b> <b>658-FS</b>	(LH), ZF Servocom RAS-EC  (19) <b>4597-OH</b>  <b>4726-AC</b>  <b>4728-AC</b>  <b>4890-ACC</b>
<b>500 368 kW (500 PS)</b> D13K500	05.12→	(14) <b>261-OS</b>  <b>4181-OX</b>  <b>4724-OX</b>  <b>660-OS</b>	(SE) <b>4658-AR</b>  <b>4659-AP</b>  <b>909-AR</b>	water separator (130 mm) AdBlue/SCR-System AdBlue/SCR-System  <b>4113-FS</b>  <b>4652-FS</b>  <b>4713-UX</b>  <b>4714-UX</b>  <b>650-FS</b> <b>658-FS</b>	(LH), ZF Servocom RAS-EC  (19) <b>4597-OH</b>  <b>4726-AC</b>  <b>4728-AC</b>  <b>4890-ACC</b>







**V**

FH II					
500 368 kW (500 PS) D13K500	05.12→	(14) 261-OS 4181-OX 4724-OX 660-OS	(SE) 4658-AR 4659-AP 909-AR	water separator (130 mm) AdBlue/SCR-System AdBlue/SCR-System	4113-FS 4652-FS 4713-UX 4714-UX 650-FS 658-FS (LH), ZF Servocom RAS-EC (19) 4597-OH 4726-AC 4728-AC 4890-ACC
500 368 kW (500 PS) D13K500	05.12→	(14) 261-OS 4181-OX 4724-OX 660-OS	(SE) 4658-AR 4659-AP 909-AR	water separator (130 mm) AdBlue/SCR-System AdBlue/SCR-System	4113-FS 4652-FS 4713-UX 4714-UX 650-FS 658-FS (LH), ZF Servocom RAS-EC (19) 4597-OH 4726-AC 4728-AC 4890-ACC
500 368 kW (500 PS) D13K500	05.12→	(14) 261-OS 4181-OX 4724-OX 660-OS	(SE) 4658-AR 4659-AP 909-AR	water separator (130 mm) AdBlue/SCR-System AdBlue/SCR-System	4113-FS 4652-FS 4713-UX 4714-UX 650-FS 658-FS (LH), ZF Servocom RAS-EC (19) 4597-OH 4726-AC 4728-AC 4890-ACC
500 368 kW (500 PS) D13K500	09.12→	(14) 261-OS 4181-OX 4724-OX 660-OS	(SE) 4658-AR 4659-AP 909-AR	water separator (130 mm) AdBlue/SCR-System AdBlue/SCR-System	4113-FS 4652-FS 4713-UX 4714-UX 650-FS 658-FS (LH), ZF Servocom RAS-EC (19) 4597-OH 4726-AC 4728-AC 4890-ACC
500 368 kW (500 PS) D13K500	09.12→	(14) 261-OS 4181-OX 4724-OX 660-OS	(SE) 4658-AR 4659-AP 909-AR	water separator (130 mm) AdBlue/SCR-System AdBlue/SCR-System	4113-FS 4652-FS 4713-UX 4714-UX 650-FS 658-FS (LH), ZF Servocom RAS-EC (19) 4597-OH 4726-AC 4728-AC 4890-ACC











FH II					
540 397 kW (540 PS) D13C540, D13K540	01.12→	4724-OX	4583-AR  4658-AR  4659-AP	water separator (130 mm)  AdBlue/SCR-System  AdBlue/SCR-System	4652-FS  4713-UX  4714-UX  (LH), ZF Servocom RAS-EC  (19)  4597-OH  4726-AC  4728-AC  4890-ACC
540 397 kW (540 PS) D13C540, D13K540	01.12→	4724-OX	4583-AR  4658-AR  4659-AP	water separator (130 mm)  AdBlue/SCR-System  AdBlue/SCR-System	4652-FS  4713-UX  4714-UX  (LH), ZF Servocom RAS-EC  (19)  4597-OH  4726-AC  4728-AC  4890-ACC
540 397 kW (540 PS) D13C540, D13K540	01.12→	4724-OX	4583-AR  4658-AR  4659-AP	water separator (130 mm)  AdBlue/SCR-System  AdBlue/SCR-System	4652-FS  4713-UX  4714-UX  (LH), ZF Servocom RAS-EC  (19)  4597-OH  4726-AC  4728-AC  4890-ACC
540 397 kW (540 PS) D13C540, D13K540	05.12→	4724-OX	4583-AR  4658-AR  4659-AP	water separator (130 mm)  AdBlue/SCR-System  AdBlue/SCR-System	4652-FS  4713-UX  4714-UX  (LH), ZF Servocom RAS-EC  (19)  4597-OH  4726-AC  4728-AC  4890-ACC
540 397 kW (540 PS) D13C540, D13K540	05.12→	4724-OX	4583-AR  4658-AR  4659-AP	water separator (130 mm)  AdBlue/SCR-System  AdBlue/SCR-System	4652-FS  4713-UX  4714-UX  (LH), ZF Servocom RAS-EC  (19)  4597-OH  4726-AC  4728-AC  4890-ACC
540 397 kW (540 PS) D13C540, D13K540	05.12→	4724-OX	4583-AR  4658-AR  4659-AP	water separator (130 mm)  AdBlue/SCR-System  AdBlue/SCR-System	4652-FS  4713-UX  4714-UX  (LH), ZF Servocom RAS-EC  (19)  4597-OH  4726-AC  4728-AC  4890-ACC
540 397 kW (540 PS) D13C540, D13K540	05.12→	4724-OX	4583-AR  4658-AR  4659-AP	water separator (130 mm)  AdBlue/SCR-System  AdBlue/SCR-System	4652-FS  4713-UX  4714-UX  (LH), ZF Servocom RAS-EC  (19)  4597-OH  4726-AC  4728-AC  4890-ACC
540 397 kW (540 PS) D13C540, D13K540	05.12→	4724-OX	4583-AR  4658-AR  4659-AP	water separator (130 mm)  AdBlue/SCR-System  AdBlue/SCR-System	4652-FS  4713-UX  4714-UX  (LH), ZF Servocom RAS-EC  (19)  4597-OH  4726-AC  4728-AC  4890-ACC

**V**

  					
<b>FH II</b>					
<b>540 397 kW (540 PS)</b> D13C540, D13K540	05.12→	<b>4724-OX</b>	<b>4583-AR</b>  <b>4658-AR</b>  <b>4659-AP</b>	water separator (130 mm)  AdBlue/SCR-System  AdBlue/SCR-System	<b>4652-FS</b>  <b>4713-UX</b>  <b>4714-UX</b>  (LH), ZF Servocom RAS-EC  (19)  <b>4597-OH</b>  <b>4726-AC</b>  <b>4728-AC</b>  <b>4890-ACC</b>
<b>540 397 kW (540 PS)</b> D13C540, D13K540	05.12→	<b>4724-OX</b>	<b>4583-AR</b>  <b>4658-AR</b>  <b>4659-AP</b>	water separator (130 mm)  AdBlue/SCR-System  AdBlue/SCR-System	<b>4652-FS</b>  <b>4713-UX</b>  <b>4714-UX</b>  (LH), ZF Servocom RAS-EC  (19)  <b>4597-OH</b>  <b>4726-AC</b>  <b>4728-AC</b>  <b>4890-ACC</b>
<b>540 397 kW (540 PS)</b> D13C540, D13K540	05.12→	<b>4724-OX</b>	<b>4583-AR</b>  <b>4658-AR</b>  <b>4659-AP</b>	water separator (130 mm)  AdBlue/SCR-System  AdBlue/SCR-System	<b>4652-FS</b>  <b>4713-UX</b>  <b>4714-UX</b>  (LH), ZF Servocom RAS-EC  (19)  <b>4597-OH</b>  <b>4726-AC</b>  <b>4728-AC</b>  <b>4890-ACC</b>
<b>540 397 kW (540 PS)</b> D13C540, D13K540	05.12→	<b>4724-OX</b>	<b>4583-AR</b>  <b>4658-AR</b>  <b>4659-AP</b>	water separator (130 mm)  AdBlue/SCR-System  AdBlue/SCR-System	<b>4652-FS</b>  <b>4713-UX</b>  <b>4714-UX</b>  (LH), ZF Servocom RAS-EC  (19)  <b>4597-OH</b>  <b>4726-AC</b>  <b>4728-AC</b>  <b>4890-ACC</b>
<b>540 397 kW (540 PS)</b> D13C540, D13K540	05.12→	<b>4724-OX</b>	<b>4583-AR</b>  <b>4658-AR</b>  <b>4659-AP</b>	water separator (130 mm)  AdBlue/SCR-System  AdBlue/SCR-System	<b>4652-FS</b>  <b>4713-UX</b>  <b>4714-UX</b>  (LH), ZF Servocom RAS-EC  (19)  <b>4597-OH</b>  <b>4726-AC</b>  <b>4728-AC</b>  <b>4890-ACC</b>
<b>540 397 kW (540 PS)</b> D13C540, D13K540	05.12→	<b>4724-OX</b>	<b>4583-AR</b>  <b>4658-AR</b>  <b>4659-AP</b>	water separator (130 mm)  AdBlue/SCR-System  AdBlue/SCR-System	<b>4652-FS</b>  <b>4713-UX</b>  <b>4714-UX</b>  (LH), ZF Servocom RAS-EC  (19)  <b>4597-OH</b>  <b>4726-AC</b>  <b>4728-AC</b>  <b>4890-ACC</b>
<b>540 397 kW (540 PS)</b> D13C540, D13K540	05.12→	<b>4724-OX</b>	<b>4583-AR</b>  <b>4658-AR</b>  <b>4659-AP</b>	water separator (130 mm)  AdBlue/SCR-System  AdBlue/SCR-System	<b>4652-FS</b>  <b>4713-UX</b>  <b>4714-UX</b>  (LH), ZF Servocom RAS-EC  (19)  <b>4597-OH</b>  <b>4726-AC</b>  <b>4728-AC</b>  <b>4890-ACC</b>
<b>540 397 kW (540 PS)</b> D13C540, D13K540	05.12→	<b>4724-OX</b>	<b>4583-AR</b>  <b>4658-AR</b>  <b>4659-AP</b>	water separator (130 mm)  AdBlue/SCR-System  AdBlue/SCR-System	<b>4652-FS</b>  <b>4713-UX</b>  <b>4714-UX</b>  (LH), ZF Servocom RAS-EC  (19)  <b>4597-OH</b>  <b>4726-AC</b>  <b>4728-AC</b>  <b>4890-ACC</b>



  					
<b>FH II</b>					
<b>540 397 kW (540 PS)</b> D13C540, D13K540	05.12→	<b>4724-OX</b>	<b>4583-AR</b>  <b>4658-AR</b>  <b>4659-AP</b>	water separator (130 mm) AdBlue/SCR-System AdBlue/SCR-System	(LH), ZF Servocom RAS-EC  (19)  <b>4597-OH</b>  <b>4726-AC</b>  <b>4728-AC</b>  <b>4890-ACC</b>
<b>540 397 kW (540 PS)</b> D13C540, D13K540	05.12→	<b>4724-OX</b>	<b>4583-AR</b>  <b>4658-AR</b>  <b>4659-AP</b>	water separator (130 mm) AdBlue/SCR-System AdBlue/SCR-System	(LH), ZF Servocom RAS-EC  (19)  <b>4597-OH</b>  <b>4726-AC</b>  <b>4728-AC</b>  <b>4890-ACC</b>
<b>540 397 kW (540 PS)</b> D13K540	05.12→	<b>4724-OX</b>	<b>4583-AR</b>  <b>4658-AR</b>  <b>4659-AP</b>	water separator (130 mm) AdBlue/SCR-System AdBlue/SCR-System	(LH), ZF Servocom RAS-EC  (19)  <b>4597-OH</b>  <b>4726-AC</b>  <b>4728-AC</b>  <b>4890-ACC</b>
<b>540 397 kW (540 PS)</b> D13K540	05.12→	<b>4724-OX</b>	<b>4583-AR</b>  <b>4658-AR</b>  <b>4659-AP</b>	water separator (130 mm) AdBlue/SCR-System AdBlue/SCR-System	(LH), ZF Servocom RAS-EC  (19)  <b>4597-OH</b>  <b>4726-AC</b>  <b>4728-AC</b>  <b>4890-ACC</b>
<b>540 397 kW (540 PS)</b> D13K540	05.12→	<b>4724-OX</b>	<b>4583-AR</b>  <b>4658-AR</b>  <b>4659-AP</b>	water separator (130 mm) AdBlue/SCR-System AdBlue/SCR-System	(LH), ZF Servocom RAS-EC  (19)  <b>4597-OH</b>  <b>4726-AC</b>  <b>4728-AC</b>  <b>4890-ACC</b>
<b>540 397 kW (540 PS)</b> D13K540	05.12→	<b>4724-OX</b>	<b>4583-AR</b>  <b>4658-AR</b>  <b>4659-AP</b>	water separator (130 mm) AdBlue/SCR-System AdBlue/SCR-System	(LH), ZF Servocom RAS-EC  (19)  <b>4597-OH</b>  <b>4726-AC</b>  <b>4728-AC</b>  <b>4890-ACC</b>
<b>540 397 kW (540 PS)</b> D13K540	05.12→	<b>4724-OX</b>	<b>4583-AR</b>  <b>4658-AR</b>  <b>4659-AP</b>	water separator (130 mm) AdBlue/SCR-System AdBlue/SCR-System	(LH), ZF Servocom RAS-EC  (19)  <b>4597-OH</b>  <b>4726-AC</b>  <b>4728-AC</b>  <b>4890-ACC</b>
<b>540 397 kW (540 PS)</b> D13K540	05.12→	<b>4724-OX</b>	<b>4583-AR</b>  <b>4658-AR</b>  <b>4659-AP</b>	water separator (130 mm) AdBlue/SCR-System AdBlue/SCR-System	(LH), ZF Servocom RAS-EC  (19)  <b>4597-OH</b>  <b>4726-AC</b>  <b>4728-AC</b>  <b>4890-ACC</b>

**V**









  					
<b>FH12</b>					
<b>FH 12/340</b> 250 kW (340 PS) D12A340, D12C340, D12D340	08.93→	(20) <b>055-OS</b>  <b>261-OS</b>	(SE) <b>4128-AR</b>  <b>909-AR</b>	Parker-Racor System AdBlue/SCR-System <b>4144-FS</b> <b>4714-UX</b> <b>481-FS</b>	<b>983-CS</b>  <b>305-AD</b>  <b>961-AC</b> <b>4890-ACC</b>
<b>FH 12/340</b> 250 kW (340 PS) D12A340, D12C340, D12D340	08.93→	<b>055-OS</b>  <b>261-OS</b>	(SE) <b>4128-AR</b>  <b>909-AR</b>	Parker-Racor System AdBlue/SCR-System <b>4144-FS</b> <b>4714-UX</b> <b>481-FS</b>	<b>983-CS</b>  <b>305-AD</b>  <b>961-AC</b> <b>4890-ACC</b>
<b>FH 12/340</b> 250 kW (340 PS) D12A340, D12C340, D12D340	08.93→	<b>055-OS</b>  <b>261-OS</b>	(SE) <b>4128-AR</b>  <b>909-AR</b>	Parker-Racor System AdBlue/SCR-System <b>4144-FS</b> <b>4714-UX</b> <b>481-FS</b>	<b>983-CS</b>  <b>305-AD</b>  <b>961-AC</b> <b>4890-ACC</b>
<b>FH 12/340</b> 250 kW (340 PS) D12A340, D12C340, D12D340	08.93→	<b>055-OS</b>  <b>261-OS</b>	(SE) <b>4128-AR</b>  <b>909-AR</b>	Parker-Racor System AdBlue/SCR-System <b>4144-FS</b> <b>4714-UX</b> <b>481-FS</b>	<b>983-CS</b>  <b>305-AD</b>  <b>961-AC</b> <b>4890-ACC</b>
<b>FH 12/340</b> 250 kW (340 PS) D12A340, D12C340, D12D340	08.93→	<b>055-OS</b>  <b>261-OS</b>	(SE) <b>4128-AR</b>  <b>909-AR</b>	Parker-Racor System AdBlue/SCR-System <b>4144-FS</b> <b>4714-UX</b> <b>481-FS</b>	<b>983-CS</b>  <b>305-AD</b>  <b>961-AC</b> <b>4890-ACC</b>
<b>FH 12/340</b> 250 kW (340 PS) D12A340, D12C340, D12D340	08.93→	<b>055-OS</b>  <b>261-OS</b>	(SE) <b>4128-AR</b>  <b>909-AR</b>	Parker-Racor System AdBlue/SCR-System <b>4144-FS</b> <b>4714-UX</b> <b>481-FS</b>	<b>983-CS</b>  <b>305-AD</b>  <b>961-AC</b> <b>4890-ACC</b>
<b>FH 12/340</b> 250 kW (340 PS) D12A340, D12C340, D12D340	08.93→	<b>055-OS</b>  <b>261-OS</b>	(SE) <b>4128-AR</b>  <b>909-AR</b>	Parker-Racor System AdBlue/SCR-System <b>4144-FS</b> <b>4714-UX</b> <b>481-FS</b>	<b>983-CS</b>  <b>305-AD</b>  <b>961-AC</b> <b>4890-ACC</b>
<b>FH 12/340</b> 250 kW (340 PS) D12A340, D12C340, D12D340	08.93→	<b>055-OS</b>  <b>261-OS</b>	(SE) <b>4128-AR</b>  <b>909-AR</b>	Parker-Racor System AdBlue/SCR-System <b>4144-FS</b> <b>4714-UX</b> <b>481-FS</b>	<b>983-CS</b>  <b>305-AD</b>  <b>961-AC</b> <b>4890-ACC</b>
<b>FH 12/340</b> 250 kW (340 PS) D12A340, D12C340, D12D340	08.93→	<b>055-OS</b>  <b>261-OS</b>	(SE) <b>4128-AR</b>  <b>909-AR</b>	Parker-Racor System AdBlue/SCR-System <b>4144-FS</b> <b>4714-UX</b> <b>481-FS</b>	<b>983-CS</b>  <b>305-AD</b>  <b>961-AC</b> <b>4890-ACC</b>



FH12									
<b>FH 12/340</b> 250 kW (340 PS) D12A340, D12C340, D12D340	08.93→		<b>055-OS</b>  <b>261-OS</b>	(SE)	<b>4128-AR</b>  <b>909-AR</b>	Parker-Racor System  AdBlue/SCR-System	<b>4144-FS</b>  <b>4714-UX</b>  <b>481-FS</b>		<b>983-CS</b>  <b>305-AD</b>  <b>961-AC</b> <b>4890-ACC</b>
<b>FH 12/340</b> 250 kW (340 PS) D12A340, D12C340, D12D340	01.95→		<b>055-OS</b>  <b>261-OS</b>	(SE)	<b>4128-AR</b>  <b>909-AR</b>	Parker-Racor System  AdBlue/SCR-System	<b>4144-FS</b>  <b>4714-UX</b>  <b>481-FS</b>		<b>983-CS</b>  <b>305-AD</b>  <b>961-AC</b> <b>4890-ACC</b>
<b>FH 12/380</b> 279 kW (380 PS) D12A380, D12C380	08.93→	(20)  (14)	<b>055-OS</b>  <b>261-OS</b>  <b>4181-OX</b>	(SE)	<b>4128-AR</b>  <b>909-AR</b>	Parker-Racor System  AdBlue/SCR-System	<b>4144-FS</b>  <b>4714-UX</b>  <b>481-FS</b>		<b>983-CS</b>  <b>305-AD</b>  <b>961-AC</b> <b>4890-ACC</b>
<b>FH 12/380</b> 279 kW (379-380 PS) D12A380, D12C380, D12D380	08.93→		<b>055-OS</b>			Parker-Racor System	<b>4144-FS</b>		
<b>FH 12/380</b> 279 kW (379-380 PS) D12A380, D12C380, D12D380	08.93→		<b>055-OS</b>			Parker-Racor System	<b>4144-FS</b>		
<b>FH 12/380</b> 279 kW (379-380 PS) D12A380, D12C380, D12D380	08.93→ 09.05		<b>055-OS</b>			Parker-Racor System	<b>4144-FS</b>		
<b>FH 12/380</b> 279 kW (379-380 PS) D12A380, D12C380, D12D380	08.93→ 09.05		<b>055-OS</b>			Parker-Racor System	<b>4144-FS</b>		
<b>FH 12/380</b> 279 kW (379-380 PS) D12A380, D12C380, D12D380	08.93→	(14)	<b>055-OS</b> <b>261-OS</b>  <b>4181-OX</b>  <b>660-OS</b>	(SE)	<b>4128-AR</b>  <b>909-AR</b>	Parker-Racor System  AdBlue/SCR-System	<b>4113-FS</b> <b>4144-FS</b>  <b>4714-UX</b>  <b>481-FS</b>  <b>650-FS</b> <b>658-FS</b>		<b>983-CS</b> <b>305-AD</b>  <b>961-AC</b>  <b>4890-ACC</b>
<b>FH 12/380</b> 279 kW (379-380 PS) D12A380, D12C380, D12D380	08.93→	(14)	<b>055-OS</b> <b>261-OS</b>  <b>4181-OX</b>  <b>660-OS</b>	(SE)	<b>4128-AR</b>  <b>909-AR</b>	Parker-Racor System  AdBlue/SCR-System	<b>4113-FS</b> <b>4144-FS</b>  <b>4714-UX</b>  <b>481-FS</b>  <b>650-FS</b> <b>658-FS</b>		<b>983-CS</b> <b>305-AD</b>  <b>961-AC</b>  <b>4890-ACC</b>
<b>FH 12/380</b> 279 kW (379-380 PS) D12A380, D12C380, D12D380	08.93→	(14)	<b>055-OS</b> <b>261-OS</b>  <b>4181-OX</b>  <b>660-OS</b>	(SE)	<b>4128-AR</b>  <b>909-AR</b>	Parker-Racor System  AdBlue/SCR-System	<b>4113-FS</b> <b>4144-FS</b>  <b>4714-UX</b>  <b>481-FS</b>  <b>650-FS</b> <b>658-FS</b>		<b>983-CS</b> <b>305-AD</b>  <b>961-AC</b>  <b>4890-ACC</b>













									
<b>FH12</b>									
<b>FH 12/380</b> 279 kW (379-380 PS) D12A380, D12C380, D12D380	08.93→		(14)	<b>055-OS</b> <b>261-OS</b> <b>4181-OX</b> <b>660-OS</b>	(SE)	<b>4128-AR</b> <b>909-AR</b>	Parker-Racor System AdBlue/SCR-System	<b>4113-FS</b> <b>4144-FS</b> <b>4714-UX</b> <b>481-FS</b> <b>650-FS</b> <b>658-FS</b>	<b>983-CS</b> <b>305-AD</b> <b>961-AC</b> <b>4890-ACC</b>
<b>FH 12/380</b> 279 kW (379-380 PS) D12A380, D12C380, D12D380	08.93→		(14)	<b>055-OS</b> <b>261-OS</b> <b>4181-OX</b> <b>660-OS</b>	(SE)	<b>4128-AR</b> <b>909-AR</b>	Parker-Racor System AdBlue/SCR-System	<b>4113-FS</b> <b>4144-FS</b> <b>4714-UX</b> <b>481-FS</b> <b>650-FS</b> <b>658-FS</b>	<b>983-CS</b> <b>305-AD</b> <b>961-AC</b> <b>4890-ACC</b>
<b>FH 12/380</b> 279 kW (379-380 PS) D12A380, D12C380, D12D380	08.93→		(14)	<b>055-OS</b> <b>261-OS</b> <b>4181-OX</b> <b>660-OS</b>	(SE)	<b>4128-AR</b> <b>909-AR</b>	Parker-Racor System AdBlue/SCR-System	<b>4113-FS</b> <b>4144-FS</b> <b>4714-UX</b> <b>481-FS</b> <b>650-FS</b> <b>658-FS</b>	<b>983-CS</b> <b>305-AD</b> <b>961-AC</b> <b>4890-ACC</b>
<b>FH 12/380</b> 279 kW (379-380 PS) D12A380, D12C380, D12D380	08.93→		(14)	<b>055-OS</b> <b>261-OS</b> <b>4181-OX</b> <b>660-OS</b>	(SE)	<b>4128-AR</b> <b>909-AR</b>	Parker-Racor System AdBlue/SCR-System	<b>4113-FS</b> <b>4144-FS</b> <b>4714-UX</b> <b>481-FS</b> <b>650-FS</b> <b>658-FS</b>	<b>983-CS</b> <b>305-AD</b> <b>961-AC</b> <b>4890-ACC</b>
<b>FH 12/380</b> 279 kW (379-380 PS) D12A380, D12C380, D12D380	08.93→ 09.05			<b>055-OS</b>			Parker-Racor System	<b>4144-FS</b>	
<b>FH 12/380</b> 279 kW (379-380 PS) D12A380, D12C380, D12D380	08.93→ 09.05			<b>055-OS</b>			Parker-Racor System	<b>4144-FS</b>	
<b>FH 12/380</b> 279 kW (379-380 PS) D12A380, D12C380, D12D380	08.93→ 09.05			<b>055-OS</b>			Parker-Racor System	<b>4144-FS</b>	
<b>FH 12/380</b> 279 kW (379-380 PS) D12A380, D12C380, D12D380	08.93→ 09.05			<b>055-OS</b>			Parker-Racor System	<b>4144-FS</b>	
<b>FH 12/380</b> 279 kW (379-380 PS) D12A380, D12C380, D12D380	08.93→ 09.05			<b>055-OS</b>			Parker-Racor System	<b>4144-FS</b>	
<b>FH 12/380</b> 279 kW (379-380 PS) D12A380, D12C380, D12D380	08.93→ 09.05			<b>055-OS</b>			Parker-Racor System	<b>4144-FS</b>	
<b>FH 12/380</b> 279 kW (379-380 PS) D12A380, D12C380, D12D380	08.93→ 09.05			<b>055-OS</b>			Parker-Racor System	<b>4144-FS</b>	
<b>FH 12/380</b> 279 kW (379-380 PS) D12A380, D12C380, D12D380	08.93→ 09.05			<b>055-OS</b>			Parker-Racor System	<b>4144-FS</b>	
<b>FH 12/380</b> 279 kW (379-380 PS) D12A380, D12C380, D12D380	08.93→ 09.05			<b>055-OS</b>			Parker-Racor System	<b>4144-FS</b>	
<b>FH 12/380</b> 279 kW (379-380 PS) D12A380, D12C380, D12D380	08.93→ 09.05			<b>055-OS</b>			Parker-Racor System	<b>4144-FS</b>	
<b>FH 12/380</b> 279 kW (379-380 PS) D12A380, D12C380, D12D380	08.93→ 09.05			<b>055-OS</b>			Parker-Racor System	<b>4144-FS</b>	
<b>FH 12/380</b> 279 kW (379-380 PS) D12A380, D12C380, D12D380	08.93→ 09.05			<b>055-OS</b>			Parker-Racor System	<b>4144-FS</b>	







FH12							
FH 12/380 279 kW (379-380 PS) D12A380, D12C380, D12D380	08.93→ 09.05		055-OS			Parker-Racor System 4144-FS	
FH 12/380 279 kW (379-380 PS) D12A380, D12C380, D12D380	08.93→ 09.05		055-OS			Parker-Racor System 4144-FS	
FH 12/380 279 kW (379-380 PS) D12A380, D12C380, D12D380	08.93→ 09.05		055-OS			Parker-Racor System 4144-FS	
FH 12/380 279 kW (379-380 PS) D12A380, D12C380, D12D380	08.93→ 09.05		055-OS			Parker-Racor System 4144-FS	
FH 12/380 279 kW (379-380 PS) D12A380, D12C380, D12D380	08.93→ 09.05		055-OS			Parker-Racor System 4144-FS	
FH 12/380 279 kW (379-380 PS) D12A380, D12C380, D12D380	08.93→ 09.05		055-OS			Parker-Racor System 4144-FS	
FH 12/380 279 kW (379-380 PS) D12A380, D12C380, D12D380	08.93→ 09.05		055-OS			Parker-Racor System 4144-FS	
FH 12/380 279 kW (379-380 PS) D12A380, D12C380, D12D380	08.93→ 09.05		055-OS			Parker-Racor System 4144-FS	
FH 12/380 279 kW (379-380 PS) D12A380, D12C380, D12D380	08.93→ 09.05		055-OS			Parker-Racor System 4144-FS	
FH 12/380 279 kW (379-380 PS) D12A380, D12C380, D12D380	08.93→ 09.05		055-OS			Parker-Racor System 4144-FS	
FH 12/380 279 kW (379-380 PS) D12A380, D12C380, D12D380	08.93→ 09.05		055-OS			Parker-Racor System 4144-FS	
FH 12/380 279 kW (379-380 PS) D12A380, D12C380, D12D380	08.93→ 09.05		055-OS			Parker-Racor System 4144-FS	
FH 12/380 279 kW (379-380 PS) D12A380, D12C380, D12D380	08.93→ 09.05		055-OS			Parker-Racor System 4144-FS	
FH 12/380 279 kW (379-380 PS) D12A380, D12C380, D12D380	08.93→ 09.05		055-OS			Parker-Racor System 4144-FS	
FH 12/380 279 kW (379-380 PS) D12A380, D12C380, D12D380	01.95→	(14)	055-OS 261-OS 4181-OX 660-OS	(SE)	4128-AR 909-AR	Parker-Racor System AdBlue/ SCR-System 4113-FS 4144-FS 4714-UX 481-FS 650-FS 658-FS	983-CS 305-AD 961-AC 4890-ACC
FH 12/380 279 kW (379-380 PS) D12A380, D12C380, D12D380	03.98→ 09.03		055-OS			Parker-Racor System 4144-FS	
FH 12/380 279 kW (380 PS) D12A380, D12C380	03.98→ 09.03		055-OS			Parker-Racor System 4144-FS	
FH 12/380 279 kW (379-380 PS) D12A380, D12C380, D12D380	03.98→ 09.03		055-OS			Parker-Racor System 4144-FS	
FH 12/380 279 kW (379-380 PS) D12A380, D12C380, D12D380	08.98→ 09.03	(14)	055-OS 261-OS 4181-OX 660-OS	(SE)	4128-AR 909-AR	Parker-Racor System AdBlue/ SCR-System 4113-FS 4144-FS 4714-UX 481-FS 650-FS 658-FS	983-CS 305-AD 961-AC 4890-ACC
FH 12/380 279 kW (379 PS) D12D380	09.01→	(20) (14)	261-OS 4181-OX 660-OS	(SE)	4128-AR 909-AR	Parker-Racor System AdBlue/ SCR-System 4113-FS 4144-FS 4714-UX 481-FS 650-FS 658-FS (19), (24)	983-CS 305-AD 961-AC 4890-ACC

V

  					
<b>FH12</b>					
<b>FH 12/380</b> 279 kW (379-380 PS) D12A380, D12C380, D12D380	12.01→ 08.06	<b>055-OS</b>		Parker-Racor System	<b>4144-FS</b>
<b>FH 12/420</b> 309 kW (420 PS) D12A420, D12C420	08.93→	<b>055-OS</b>  (20) <b>261-OS</b>  (14) <b>4181-OX</b>	(SE) <b>4128-AR</b>  <b>909-AR</b>	Parker-Racor System  AdBlue/ SCR-System	<b>4144-FS</b>  <b>4714-UX</b>  <b>481-FS</b>  <b>983-CS</b>  <b>305-AD</b>  <b>961-AC</b>  <b>4890-ACC</b>
<b>FH 12/420</b> 309 kW (420 PS) D12A420, D12C420, D12D420	08.93→	<b>055-OS</b>		Parker-Racor System	<b>4144-FS</b>
<b>FH 12/420</b> 309 kW (420 PS) D12A420, D12C420, D12D420	08.93→	<b>055-OS</b>		Parker-Racor System	<b>4144-FS</b>
<b>FH 12/420</b> 309 kW (420 PS) D12A420, D12C420, D12D420	08.93→ 09.05	<b>055-OS</b>		Parker-Racor System	<b>4144-FS</b>
<b>FH 12/420</b> 309 kW (420 PS) D12A420, D12C420, D12D420	08.93→	<b>055-OS</b>  <b>261-OS</b>  (14) <b>4181-OX</b>  <b>660-OS</b>	(SE) <b>4128-AR</b>  <b>909-AR</b>	Parker-Racor System  AdBlue/ SCR-System	<b>4113-FS</b>  <b>4144-FS</b>  <b>4714-UX</b>  <b>481-FS</b>  <b>650-FS</b>  <b>658-FS</b>  <b>983-CS</b>  <b>305-AD</b>  <b>961-AC</b>  <b>4890-ACC</b>
<b>FH 12/420</b> 309 kW (420 PS) D12A420, D12C420, D12D420	08.93→	<b>055-OS</b>  <b>261-OS</b>  (14) <b>4181-OX</b>  <b>660-OS</b>	(SE) <b>4128-AR</b>  <b>909-AR</b>	Parker-Racor System  AdBlue/ SCR-System	<b>4113-FS</b>  <b>4144-FS</b>  <b>4714-UX</b>  <b>481-FS</b>  <b>650-FS</b>  <b>658-FS</b>  <b>983-CS</b>  <b>305-AD</b>  <b>961-AC</b>  <b>4890-ACC</b>
<b>FH 12/420</b> 309 kW (420 PS) D12A420, D12C420, D12D420	08.93→	<b>055-OS</b>  <b>261-OS</b>  (14) <b>4181-OX</b>  <b>660-OS</b>	(SE) <b>4128-AR</b>  <b>909-AR</b>	Parker-Racor System  AdBlue/ SCR-System	<b>4113-FS</b>  <b>4144-FS</b>  <b>4714-UX</b>  <b>481-FS</b>  <b>650-FS</b>  <b>658-FS</b>  <b>983-CS</b>  <b>305-AD</b>  <b>961-AC</b>  <b>4890-ACC</b>
<b>FH 12/420</b> 309 kW (420 PS) D12A420, D12C420, D12D420	08.93→	<b>055-OS</b>  <b>261-OS</b>  (14) <b>4181-OX</b>  <b>660-OS</b>	(SE) <b>4128-AR</b>  <b>909-AR</b>	Parker-Racor System  AdBlue/ SCR-System	<b>4113-FS</b>  <b>4144-FS</b>  <b>4714-UX</b>  <b>481-FS</b>  <b>650-FS</b>  <b>658-FS</b>  <b>983-CS</b>  <b>305-AD</b>  <b>961-AC</b>  <b>4890-ACC</b>
<b>FH 12/420</b> 309 kW (420 PS) D12A420, D12C420, D12D420	08.93→	<b>055-OS</b>  <b>261-OS</b>  (14) <b>4181-OX</b>  <b>660-OS</b>	(SE) <b>4128-AR</b>  <b>909-AR</b>	Parker-Racor System  AdBlue/ SCR-System	<b>4113-FS</b>  <b>4144-FS</b>  <b>4714-UX</b>  <b>481-FS</b>  <b>650-FS</b>  <b>658-FS</b>  <b>983-CS</b>  <b>305-AD</b>  <b>961-AC</b>  <b>4890-ACC</b>





  					
FH12					
<b>FH 12/420</b> 309 kW (420 PS) D12A420, D12C420, D12D420	08.93→	(14)	<b>055-OS</b> <b>261-OS</b> <b>4181-OX</b> <b>660-OS</b>	(SE) <b>4128-AR</b> <b>909-AR</b>	Parker-Racor System AdBlue/SCR-System <b>4113-FS</b> <b>4144-FS</b> <b>4714-UX</b> <b>481-FS</b> <b>650-FS</b> <b>658-FS</b> <b>983-CS</b> <b>305-AD</b> <b>961-AC</b> <b>4890-ACC</b>
<b>FH 12/420</b> 309 kW (420 PS) D12A420, D12C420, D12D420	08.93→ 09.05		<b>055-OS</b>		Parker-Racor System <b>4144-FS</b>
<b>FH 12/420</b> 309 kW (420 PS) D12A420, D12C420, D12D420	08.93→ 09.05		<b>055-OS</b>		Parker-Racor System <b>4144-FS</b>
<b>FH 12/420</b> 309 kW (420 PS) D12A420, D12C420, D12D420	08.93→ 09.05		<b>055-OS</b>		Parker-Racor System <b>4144-FS</b>
<b>FH 12/420</b> 309 kW (420 PS) D12A420, D12C420, D12D420	08.93→ 09.05		<b>055-OS</b>		Parker-Racor System <b>4144-FS</b>
<b>FH 12/420</b> 309 kW (420 PS) D12A420, D12C420, D12D420	08.93→ 09.05		<b>055-OS</b>		Parker-Racor System <b>4144-FS</b>
<b>FH 12/420</b> 309 kW (420 PS) D12A420, D12C420, D12D420	08.93→ 09.05		<b>055-OS</b>		Parker-Racor System <b>4144-FS</b>
<b>FH 12/420</b> 309 kW (420 PS) D12A420, D12C420, D12D420	08.93→ 09.05		<b>055-OS</b>		Parker-Racor System <b>4144-FS</b>
<b>FH 12/420</b> 309 kW (420 PS) D12A420, D12C420, D12D420	08.93→ 09.05		<b>055-OS</b>		Parker-Racor System <b>4144-FS</b>
<b>FH 12/420</b> 309 kW (420 PS) D12A420, D12C420, D12D420	08.93→ 09.05		<b>055-OS</b>		Parker-Racor System <b>4144-FS</b>
<b>FH 12/420</b> 309 kW (420 PS) D12A420, D12C420, D12D420	08.93→ 09.05		<b>055-OS</b>		Parker-Racor System <b>4144-FS</b>
<b>FH 12/420</b> 309 kW (420 PS) D12A420, D12C420, D12D420	08.93→ 09.05		<b>055-OS</b>		Parker-Racor System <b>4144-FS</b>
<b>FH 12/420</b> 309 kW (420 PS) D12A420, D12C420, D12D420	08.93→ 09.05		<b>055-OS</b>		Parker-Racor System <b>4144-FS</b>
<b>FH 12/420</b> 309 kW (420 PS) D12A420, D12C420, D12D420	08.93→ 09.05		<b>055-OS</b>		Parker-Racor System <b>4144-FS</b>
<b>FH 12/420</b> 309 kW (420 PS) D12A420, D12C420, D12D420	08.93→ 09.05		<b>055-OS</b>		Parker-Racor System <b>4144-FS</b>
<b>FH 12/420</b> 309 kW (420 PS) D12A420, D12C420, D12D420	08.93→ 09.05		<b>055-OS</b>		Parker-Racor System <b>4144-FS</b>
<b>FH 12/420</b> 309 kW (420 PS) D12A420, D12C420, D12D420	08.93→ 09.05		<b>055-OS</b>		Parker-Racor System <b>4144-FS</b>
<b>FH 12/420</b> 309 kW (420 PS) D12A420, D12C420, D12D420	08.93→ 09.05		<b>055-OS</b>		Parker-Racor System <b>4144-FS</b>
<b>FH 12/420</b> 309 kW (420 PS) D12A420, D12C420, D12D420	08.93→ 09.05		<b>055-OS</b>		Parker-Racor System <b>4144-FS</b>
<b>FH 12/420</b> 309 kW (420 PS) D12A420, D12C420, D12D420	08.93→ 09.05		<b>055-OS</b>		Parker-Racor System <b>4144-FS</b>
<b>FH 12/420</b> 309 kW (420 PS) D12A420, D12C420, D12D420	08.93→ 09.05		<b>055-OS</b>		Parker-Racor System <b>4144-FS</b>
<b>FH 12/420</b> 309 kW (420 PS) D12A420, D12C420, D12D420	08.93→ 09.05		<b>055-OS</b>		Parker-Racor System <b>4144-FS</b>
<b>FH 12/420</b> 309 kW (420 PS) D12A420, D12C420, D12D420	08.93→ 09.05		<b>055-OS</b>		Parker-Racor System <b>4144-FS</b>
<b>FH 12/420</b> 309 kW (420 PS) D12A420, D12C420, D12D420	08.93→ 09.05		<b>055-OS</b>		Parker-Racor System <b>4144-FS</b>
<b>FH 12/420</b> 309 kW (420 PS) D12A420, D12C420, D12D420	08.93→ 09.05		<b>055-OS</b>		Parker-Racor System <b>4144-FS</b>
<b>FH 12/420</b> 309 kW (420 PS) D12A420, D12C420, D12D420	08.93→ 09.05		<b>055-OS</b>		Parker-Racor System <b>4144-FS</b>
<b>FH 12/420</b> 309 kW (420 PS) D12A420, D12C420, D12D420	08.93→ 09.05		<b>055-OS</b>		Parker-Racor System <b>4144-FS</b>
<b>FH 12/420</b> 309 kW (420 PS) D12A420, D12C420, D12D420	08.93→ 09.05		<b>055-OS</b>		Parker-Racor System <b>4144-FS</b>
<b>FH 12/420</b> 309 kW (420 PS) D12A420, D12C420, D12D420	01.95→		<b>055-OS</b>		Parker-Racor System <b>4144-FS</b>

**V**

FH12								
FH 12/420 309 kW (420 PS) D12A420, D12C420, D12D420	05.99→ 09.03		055-OS			Parker-Racor System	4144-FS	
FH 12/420 309 kW (420 PS) D12D420	09.01→	(20) (14)	261-OS 4181-OX 660-OS	(SE)	4128-AR 909-AR	Parker-Racor System AdBlue/ SCR-System (19), (24)	4113-FS 4144-FS 4714-UX 650-FS 658-FS	983-CS 305-AD 961-AC 4890-ACC
FH 12/420 309 kW (420 PS) D12A420, D12C420, D12D420	10.03→ 08.06		055-OS			Parker-Racor System	4144-FS	
FH 12/420 309 kW (420 PS) D12A420, D12C420, D12D420	10.03→ 08.06		055-OS			Parker-Racor System	4144-FS	
FH 12/460 338 kW (460 PS) D12C460	08.98→	(14)	055-OS 4181-OX 660-OS	(SE)	4032-AR 4128-AR 909-AR	Parker-Racor System AdBlue/ SCR-System (19), (24)	4144-FS 4714-UX 650-FS 658-FS	983-CS 305-AD 961-AC 4890-ACC
FH 12/460 338 kW (460 PS) D12C460, D12D460	08.98→	(14)	055-OS 4181-OX 660-OS	(SE)	4032-AR 4128-AR 909-AR	Parker-Racor System AdBlue/ SCR-System	4113-FS 4144-FS 4714-UX 650-FS 658-FS	983-CS 305-AD 961-AC 4890-ACC
FH 12/460 338 kW (460 PS) D12C460, D12D460	08.98→	(14)	055-OS 4181-OX 660-OS	(SE)	4032-AR 4128-AR 909-AR	Parker-Racor System AdBlue/ SCR-System	4113-FS 4144-FS 4714-UX 650-FS 658-FS	983-CS 305-AD 961-AC 4890-ACC
FH 12/460 338 kW (460 PS) D12C460, D12D460	08.98→	(14)	055-OS 4181-OX 660-OS	(SE)	4032-AR 4128-AR 909-AR	Parker-Racor System AdBlue/ SCR-System	4113-FS 4144-FS 4714-UX 650-FS 658-FS	983-CS 305-AD 961-AC 4890-ACC
FH 12/460 338 kW (460 PS) D12C460, D12D460	08.98→	(14)	055-OS 4181-OX 660-OS	(SE)	4032-AR 4128-AR 909-AR	Parker-Racor System AdBlue/ SCR-System	4113-FS 4144-FS 4714-UX 650-FS 658-FS	983-CS 305-AD 961-AC 4890-ACC
FH 12/460 338 kW (460 PS) D12C460, D12D460	08.98→	(14)	055-OS 4181-OX 660-OS	(SE)	4032-AR 4128-AR 909-AR	Parker-Racor System AdBlue/ SCR-System	4113-FS 4144-FS 4714-UX 650-FS 658-FS	983-CS 305-AD 961-AC 4890-ACC



  					
<b>FH12</b>					
<b>FH 12/460 338 kW (460 PS)</b> D12C460, D12D460	08.98→	(14) <b>055-OS</b> <b>4181-OX</b> <b>660-OS</b>	(SE) <b>4032-AR</b> <b>4128-AR</b> <b>909-AR</b>	Parker-Racor System AdBlue/SCR-System	<b>4113-FS</b> <b>4144-FS</b> <b>4714-UX</b> <b>650-FS</b> <b>658-FS</b> <b>983-CS</b> <b>305-AD</b> <b>961-AC</b> <b>4890-ACC</b>
<b>FH 12/460 338 kW (460 PS)</b> D12C460, D12D460	08.98→	(14) <b>055-OS</b> <b>4181-OX</b> <b>660-OS</b>	(SE) <b>4032-AR</b> <b>4128-AR</b> <b>909-AR</b>	Parker-Racor System AdBlue/SCR-System	<b>4113-FS</b> <b>4144-FS</b> <b>4714-UX</b> <b>650-FS</b> <b>658-FS</b> <b>983-CS</b> <b>305-AD</b> <b>961-AC</b> <b>4890-ACC</b>
<b>FH 12/460 338 kW (460 PS)</b> D12C460, D12D460	08.98→	(14) <b>055-OS</b> <b>4181-OX</b> <b>660-OS</b>	(SE) <b>4032-AR</b> <b>4128-AR</b> <b>909-AR</b>	Parker-Racor System AdBlue/SCR-System	<b>4113-FS</b> <b>4144-FS</b> <b>4714-UX</b> <b>650-FS</b> <b>658-FS</b> <b>983-CS</b> <b>305-AD</b> <b>961-AC</b> <b>4890-ACC</b>
<b>FH 12/460 338 kW (460 PS)</b> D12C460, D12D460	08.98→	(14) <b>055-OS</b> <b>4181-OX</b> <b>660-OS</b>	(SE) <b>4032-AR</b> <b>4128-AR</b> <b>909-AR</b>	Parker-Racor System AdBlue/SCR-System	<b>4113-FS</b> <b>4144-FS</b> <b>4714-UX</b> <b>650-FS</b> <b>658-FS</b> <b>983-CS</b> <b>305-AD</b> <b>961-AC</b> <b>4890-ACC</b>
<b>FH 12/460 338 kW (460 PS)</b> D12C460, D12D460	08.98→	(14) <b>055-OS</b> <b>4181-OX</b> <b>660-OS</b>	(SE) <b>4032-AR</b> <b>4128-AR</b> <b>909-AR</b>	Parker-Racor System AdBlue/SCR-System	<b>4113-FS</b> <b>4144-FS</b> <b>4714-UX</b> <b>650-FS</b> <b>658-FS</b> <b>983-CS</b> <b>305-AD</b> <b>961-AC</b> <b>4890-ACC</b>
<b>FH 12/460 338 kW (460 PS)</b> D12C460, D12D460	09.98→ 09.05	<b>055-OS</b>		Parker-Racor System	<b>4144-FS</b>
<b>FH 12/460 338 kW (460 PS)</b> D12C460, D12D460	09.98→ 09.05	<b>055-OS</b>		Parker-Racor System	<b>4144-FS</b>
<b>FH 12/460 338 kW (460 PS)</b> D12C460, D12D460	09.98→ 09.05	<b>055-OS</b>		Parker-Racor System	<b>4144-FS</b>
<b>FH 12/460 338 kW (460 PS)</b> D12C460, D12D460	09.98→ 09.05	<b>055-OS</b>		Parker-Racor System	<b>4144-FS</b>
<b>FH 12/460 338 kW (460 PS)</b> D12C460, D12D460	09.98→ 09.05	<b>055-OS</b>		Parker-Racor System	<b>4144-FS</b>
<b>FH 12/460 338 kW (460 PS)</b> D12C460, D12D460	09.98→ 09.05	<b>055-OS</b>		Parker-Racor System	<b>4144-FS</b>
<b>FH 12/460 338 kW (460 PS)</b> D12C460, D12D460	09.98→ 09.05	<b>055-OS</b>		Parker-Racor System	<b>4144-FS</b>
<b>FH 12/460 338 kW (460 PS)</b> D12C460, D12D460	09.98→ 09.05	<b>055-OS</b>		Parker-Racor System	<b>4144-FS</b>
<b>FH 12/460 338 kW (460 PS)</b> D12C460, D12D460	09.98→ 09.05	<b>055-OS</b>		Parker-Racor System	<b>4144-FS</b>
<b>FH 12/460 338 kW (460 PS)</b> D12C460, D12D460	09.98→ 09.05	<b>055-OS</b>		Parker-Racor System	<b>4144-FS</b>

**V**









  					
<b>FH12</b>					
<b>FH 12/460</b> 338 kW (460 PS) D12C460, D12D460	09.98→ 09.05	<b>055-OS</b>		Parker-Racor System	<b>4144-FS</b>
<b>FH 12/460</b> 338 kW (460 PS) D12D460	09.01→	(14) <b>055-OS</b> <b>4181-OX</b> <b>660-OS</b>	(SE) <b>4032-AR</b> <b>4128-AR</b> <b>909-AR</b>	Parker-Racor System AdBlue/ SCR-System (19), (24)	<b>4113-FS</b> <b>4144-FS</b> <b>4714-UX</b> <b>650-FS</b> <b>658-FS</b>
<b>FH 12/460</b> 338 kW (460 PS) D12C460, D12D460	10.03→ 08.06	(14) <b>055-OS</b> <b>4181-OX</b> <b>660-OS</b>	(SE) <b>4032-AR</b> <b>4128-AR</b> <b>909-AR</b>	Parker-Racor System AdBlue/ SCR-System	<b>4113-FS</b> <b>4144-FS</b> <b>4714-UX</b> <b>650-FS</b> <b>658-FS</b>
<b>FH 12/460</b> 338 kW (460 PS) D12C460, D12D460	10.03→ 08.06	(14) <b>055-OS</b> <b>4181-OX</b> <b>660-OS</b>	(SE) <b>4032-AR</b> <b>4128-AR</b> <b>909-AR</b>	Parker-Racor System AdBlue/ SCR-System	<b>4113-FS</b> <b>4144-FS</b> <b>4714-UX</b> <b>650-FS</b> <b>658-FS</b>
<b>FH 12/500</b> 368 kW (500 PS) D12D500	09.98→ 09.05	<b>055-OS</b>			
<b>FH 12/500</b> 368 kW (500 PS) D12D500	09.98→ 09.05	<b>055-OS</b>			
<b>FH 12/500</b> 368 kW (500 PS) D12D500	09.98→ 09.05	<b>055-OS</b>			
<b>FH 12/500</b> 368 kW (500 PS) D12D500	09.98→ 09.05	<b>055-OS</b>			
<b>FH 12/500</b> 368 kW (500 PS) D12D500	09.98→ 09.05	<b>055-OS</b>			
<b>FH 12/500</b> 368 kW (500 PS) D12D500	09.98→ 09.05	<b>055-OS</b>			
<b>FH 12/500</b> 368 kW (500 PS) D12D500	09.98→ 09.05	<b>055-OS</b>			
<b>FH 12/500</b> 368 kW (500 PS) D12D500	09.98→ 09.05	<b>055-OS</b>			
<b>FH 12/500</b> 368 kW (500 PS) D12D500	09.01→	(14) <b>055-OS</b> <b>4181-OX</b> <b>660-OS</b>	(SE) <b>4032-AR</b> <b>909-AR</b>	AdBlue/ SCR-System (19), (24)	<b>4113-FS</b> <b>4714-UX</b> <b>650-FS</b> <b>658-FS</b>
<b>FH 12/500</b> 368 kW (500 PS) D12D500	09.01→ 09.05	<b>055-OS</b>			
<b>FH 12/500</b> 368 kW (500 PS) D12D500	09.01→ 09.05	<b>055-OS</b>			
<b>FH 12/500</b> 368 kW (500 PS) D12D500	09.01→ 09.05	<b>055-OS</b>			
<b>FH 12/500</b> 368 kW (500 PS) D12D500	09.01→ 09.05	<b>055-OS</b>			
<b>FH 12/500</b> 368 kW (500 PS) D12D500	09.01→ 09.05	<b>055-OS</b>			
<b>FH 12/500</b> 368 kW (500 PS) D12D500	09.01→ 09.05	<b>055-OS</b>			
<b>FH 12/500</b> 368 kW (500 PS) D12D500	09.01→ 09.05	<b>055-OS</b>			





FH12								
FH 12/500 368 kW (500 PS) D12D500	09.01→	(14)	055-OS 4181-OX 660-OS	(SE)	4032-AR 909-AR	AdBlue/ SCR-System	4113-FS 4714-UX 650-FS 658-FS	961-AC 4890-ACC
FH 12/500 368 kW (500 PS) D12D500	09.01→	(14)	055-OS 4181-OX 660-OS	(SE)	4032-AR 909-AR	AdBlue/ SCR-System	4113-FS 4714-UX 650-FS 658-FS	961-AC 4890-ACC
FH 12/500 368 kW (500 PS) D12D500	09.01→	(14)	055-OS 4181-OX 660-OS	(SE)	4032-AR 909-AR	AdBlue/ SCR-System	4113-FS 4714-UX 650-FS 658-FS	961-AC 4890-ACC
FH 12/500 368 kW (500 PS) D12D500	09.01→ 09.05		055-OS					
FH 12/500 368 kW (500 PS) D12D500	09.01→ 09.05		055-OS					
FH 12/500 368 kW (500 PS) D12D500	09.01→ 09.05		055-OS					
FH 12/500 368 kW (500 PS) D12D500	09.01→ 09.05		055-OS					
FH 12/500 368 kW (500 PS) D12D500	09.01→ 09.05		055-OS					
FH 12/500 368 kW (500 PS) D12D500	09.01→ 09.05		055-OS					
FH 12/500 368 kW (500 PS) D12D500	09.01→ 09.05		055-OS					
FH 12/500 368 kW (500 PS) D12D500	09.01→ 09.05		055-OS					
FH 12/500 368 kW (500 PS) D12D500	09.01→ 09.05		055-OS					
FH 12/500 368 kW (500 PS) D12D500	09.01→ 09.05		055-OS					
FH 12/500 368 kW (500 PS) D12D500	09.01→ 09.05		055-OS					
FH 12/500 368 kW (500 PS) D12D500	09.01→ 09.05		055-OS					
<b>FH16</b>								
FH 16/470 346 kW (470 PS) D16A470	08.93→ 12.99		055-OS		4092-AP	Parker-Racor System	4144-FS	
FH 16/470 346 kW (470 PS) D16A470	08.93→ 12.99		055-OS		4092-AP	Parker-Racor System	4144-FS	
FH 16/470 346 kW (470 PS) D16A470	08.93→ 12.99		055-OS		4092-AP	Parker-Racor System	4144-FS	
FH 16/470 346 kW (470 PS) D16A470	08.93→ 12.99		055-OS		4092-AP	Parker-Racor System	4144-FS	
FH 16/470 346 kW (470 PS) D16A470	08.93→ 12.99		055-OS		4092-AP	Parker-Racor System	4144-FS	
FH 16/470 346 kW (470 PS) D16A470	08.93→ 12.02		055-OS		4092-AP	Parker-Racor System	4144-FS	
FH 16/470 346 kW (470 PS) D16A470	08.93→ 12.02		055-OS		4092-AP	Parker-Racor System	4144-FS	
FH 16/470 346 kW (470 PS) D16A470	08.93→ 12.02		055-OS		4092-AP	Parker-Racor System	4144-FS	
FH 16/470 346 kW (470 PS) D16A470	08.93→ 12.02		055-OS		4092-AP	Parker-Racor System	4144-FS	









**V**

  					
<b>FH16</b>					
FH 16/470 346 kW (470 PS) D16A470	08.93→ 12.02	055-OS	4092-AP	Parker-Racor System	4144-FS
FH 16/470 346 kW (470 PS) D16A470	08.93→ 12.02	055-OS	4092-AP	Parker-Racor System	4144-FS
FH 16/470 346 kW (470 PS) D16A470	08.93→ 12.02	055-OS	4092-AP	Parker-Racor System	4144-FS
FH 16/470 346 kW (470 PS) D16A470	08.93→ 12.02	055-OS	4092-AP	Parker-Racor System	4144-FS
FH 16/470 346 kW (470 PS) D16A470	08.93→ 12.02	055-OS	4092-AP	Parker-Racor System	4144-FS
FH 16/470 346 kW (470 PS) D16A470	08.93→ 12.02	055-OS	4092-AP	Parker-Racor System	4144-FS
FH 16/470 346 kW (470 PS) D16A470	08.93→ 12.02	055-OS	4092-AP	Parker-Racor System	4144-FS
FH 16/470 346 kW (470 PS) D16A470	08.93→ 12.02	055-OS	4092-AP	Parker-Racor System	4144-FS
FH 16/470 346 kW (470 PS) D16A470	08.93→ 12.02	055-OS	4092-AP	Parker-Racor System	4144-FS
FH 16/470 346 kW (470 PS) D16A470	08.93→ 12.02	055-OS	4092-AP	Parker-Racor System	4144-FS
FH 16/470 346 kW (470 PS) D16A470	08.93→ 12.02	055-OS	4092-AP	Parker-Racor System	4144-FS
FH 16/470 346 kW (470 PS) D16A470	08.93→ 12.02	055-OS	4092-AP	Parker-Racor System	4144-FS
FH 16/520 382 kW (520 PS) D16A520, D16B520	08.93→ 12.02	055-OS		Parker-Racor System	4144-FS
FH 16/520 382 kW (520 PS) D16A520, D16B520	08.93→ 12.02	261-OS	4092-AP	Parker-Racor System	4144-FS
FH 16/520 382 kW (520 PS) D16A520, D16B520	08.93→ 12.02	055-OS	4092-AP	Parker-Racor System	4144-FS
FH 16/520 382 kW (520 PS) D16A520, D16B520	08.93→ 12.02	261-OS	4092-AP	Parker-Racor System	4144-FS
FH 16/520 382 kW (520 PS) D16A520, D16B520	08.93→ 12.02	055-OS	4092-AP	Parker-Racor System	4144-FS
FH 16/520 382 kW (520 PS) D16A520, D16B520	08.93→ 12.02	261-OS	4092-AP	Parker-Racor System	4144-FS
FH 16/520 382 kW (520 PS) D16A520, D16B520	08.93→ 12.02	055-OS	4092-AP	Parker-Racor System	4144-FS
FH 16/520 382 kW (520 PS) D16A520, D16B520	08.93→ 12.02	261-OS	4092-AP	Parker-Racor System	4144-FS
FH 16/520 382 kW (520 PS) D16A520, D16B520	08.93→ 12.02	055-OS	4092-AP	Parker-Racor System	4144-FS
FH 16/520 382 kW (520 PS) D16A520, D16B520	08.93→ 12.02	261-OS	4092-AP	Parker-Racor System	4144-FS
FH 16/520 382 kW (520 PS) D16A520, D16B520	08.93→ 12.02	055-OS	4092-AP	Parker-Racor System	4144-FS
FH 16/520 382 kW (520 PS) D16A520, D16B520	08.93→ 12.02	055-OS	4092-AP	Parker-Racor System	4144-FS
FH 16/520 382 kW (520 PS) D16A520, D16B520	08.93→ 12.02	055-OS	4092-AP	Parker-Racor System	4144-FS
FH 16/520 382 kW (520 PS) D16A520, D16B520	08.93→ 12.02	055-OS	4092-AP	Parker-Racor System	4144-FS
FH 16/520 382 kW (520 PS) D16A520, D16B520	08.93→ 12.02	055-OS	4092-AP	Parker-Racor System	4144-FS



FH16					
<b>FH 16/520</b> 382 kW (520 PS) D16A520, D16B520	08.93→ 12.02	<b>055-OS</b>	<b>4092-AP</b>	Parker-Racor System	<b>4144-FS</b>
<b>FH 16/520</b> 382 kW (520 PS) D16A520, D16B520	08.93→ 12.02	<b>055-OS</b>	<b>4092-AP</b>	Parker-Racor System	<b>4144-FS</b>
<b>FH 16/520</b> 382 kW (520 PS) D16A520, D16B520	08.93→ 12.02	<b>055-OS</b>	<b>4092-AP</b>	Parker-Racor System	<b>4144-FS</b>
<b>FH 16/520</b> 382 kW (520 PS) D16A520, D16B520	08.93→ 12.02	<b>055-OS</b>	<b>4092-AP</b>	Parker-Racor System	<b>4144-FS</b>
<b>FH 16/520</b> 382 kW (520 PS) D16A520, D16B520	08.93→ 12.02	<b>055-OS</b>	<b>4092-AP</b>	Parker-Racor System	<b>4144-FS</b>
<b>FH 16/520</b> 382 kW (520 PS) D16A520, D16B520	08.93→ 12.02	<b>055-OS</b>	<b>4092-AP</b>	Parker-Racor System	<b>4144-FS</b>
<b>FH 16/520</b> 382 kW (520 PS) D16A520, D16B520	08.93→ 12.02	<b>055-OS</b>	<b>4092-AP</b>	Parker-Racor System	<b>4144-FS</b>
<b>FH 16/520</b> 382 kW (520 PS) D16A520, D16B520	01.95→	<b>055-OS</b> <b>261-OS</b>	<b>4092-AP</b>	Parker-Racor System	<b>4144-FS</b> <b>4890-ACC</b>
<b>FH 16/540</b> 396 kW (540 PS) D16E540, D16G540	01.05→	<b>055-OS</b>		Parker-Racor System	<b>4144-FS</b>
<b>FH 16/540</b> 396 kW (540 PS) D16E540, D16G540	01.05→	<b>055-OS</b>		Parker-Racor System	<b>4144-FS</b>
<b>FH 16/540</b> 396 kW (540 PS) D16G540	01.09→	<b>4724-OX</b>	<b>4092-AP</b> <b>4583-AR</b> <b>4658-AR</b> <b>4659-AP</b>	Parker-Racor System water separator (130 mm) AdBlue/ SCR-System AdBlue/ SCR-System	<b>4144-FS</b> <b>4652-FS</b> <b>4713-UX</b> <b>4714-UX</b> (LH), ZF Servocom RAS-EC (19) <b>4597-OH</b> <b>4726-AC</b> <b>4728-AC</b> <b>4890-ACC</b>
<b>FH 16/540</b> 396 kW (540 PS) D16E540, D16G540	01.09→	<b>055-OS</b>			
<b>FH 16/540</b> 396 kW (540 PS) D16E540, D16G540	01.09→	<b>055-OS</b>			
<b>FH 16/540</b> 396 kW (540 PS) D16E540, D16G540	01.09→	<b>055-OS</b>			
<b>FH 16/540</b> 396 kW (540 PS) D16E540, D16G540	01.09→	<b>055-OS</b>			
<b>FH 16/540, FH 16/550</b> 396-404 kW (540-549 PS) D16C550, D16E540, D16G540	01.03→	(14) <b>4181-OX</b> <b>660-OS</b> 09.07→ <b>4724-OX</b>	<b>4583-AR</b>	Parker-Racor System AdBlue/ SCR-System AdBlue/ SCR-System, 08.11→	<b>4113-FS</b> <b>4144-FS</b> <b>4714-UX</b> <b>4713-UX</b> with coalescing filter <b>4078-AD</b> <b>961-AC</b> <b>4890-ACC</b>
<b>FH 16/540, FH 16/550</b> 396-404 kW (540-549 PS) D16C550, D16E540, D16G540	01.03→	(14) <b>055-OS</b> <b>261-OS</b> <b>4181-OX</b> <b>4724-OX</b> <b>660-OS</b>	<b>4092-AP</b> <b>4583-AR</b>	Parker-Racor System AdBlue/ SCR-System AdBlue/ SCR-System	<b>4113-FS</b> <b>4144-FS</b> <b>4713-UX</b> <b>4714-UX</b> with coalescing filter <b>4078-AD</b> <b>961-AC</b> <b>4890-ACC</b>

V

  					
<b>FH16</b>					
<b>FH 16/540, FH 16/550</b> 396-404 kW (540-549 PS) D16C550, D16E540, D16G540	01.03→	055-OS  261-OS  (14) 4181-OX  4724-OX  660-OS	4092-AP  4583-AR	Parker-Racor System  AdBlue/SCR-System  AdBlue/SCR-System	4113-FS  4144-FS  4713-UX  4714-UX  with coalescing filter  4078-AD  961-AC  4890-ACC
<b>FH 16/540, FH 16/550</b> 396-404 kW (540-549 PS) D16C550, D16E540	01.03→	055-OS  261-OS  (14) 4181-OX  4724-OX  660-OS	4092-AP  4583-AR	Parker-Racor System  AdBlue/SCR-System  AdBlue/SCR-System	4113-FS  4144-FS  4713-UX  4714-UX  with coalescing filter  4078-AD  961-AC  4890-ACC
<b>FH 16/540, FH 16/550</b> 396-404 kW (540-549 PS) D16C550, D16E540	01.03→	055-OS  261-OS  (14) 4181-OX  4724-OX  660-OS	4092-AP  4583-AR	Parker-Racor System  AdBlue/SCR-System  AdBlue/SCR-System	4113-FS  4144-FS  4713-UX  4714-UX  with coalescing filter  4078-AD  961-AC  4890-ACC
<b>FH 16/540, FH 16/550</b> 396-404 kW (540-549 PS) D16C550, D16E540, D16G540	01.03→	055-OS  261-OS  (14) 4181-OX  4724-OX  660-OS	4092-AP  4583-AR	Parker-Racor System  AdBlue/SCR-System  AdBlue/SCR-System	4113-FS  4144-FS  4713-UX  4714-UX  with coalescing filter  4078-AD  961-AC  4890-ACC
<b>FH 16/540, FH 16/550</b> 396-404 kW (540-549 PS) D16C550, D16E540, D16G540	01.03→	055-OS  261-OS  (14) 4181-OX  4724-OX  660-OS	4092-AP  4583-AR	Parker-Racor System  AdBlue/SCR-System  AdBlue/SCR-System	4113-FS  4144-FS  4713-UX  4714-UX  with coalescing filter  4078-AD  961-AC  4890-ACC
<b>FH 16/540, FH 16/550</b> 396-404 kW (540-549 PS) D16C550, D16E540, D16G540	01.03→	055-OS  261-OS  (14) 4181-OX  4724-OX  660-OS	4092-AP  4583-AR	Parker-Racor System  AdBlue/SCR-System  AdBlue/SCR-System	4113-FS  4144-FS  4713-UX  4714-UX  with coalescing filter  4078-AD  961-AC  4890-ACC



FH16							
<b>FH 16/540, FH 16/550</b> 396-404 kW (540-549 PS) D16C550, D16E540, D16G540	01.03→	(14) <b>055-OS</b>  <b>261-OS</b>  <b>4181-OX</b>  <b>4724-OX</b>  <b>660-OS</b>		<b>4092-AP</b>  <b>4583-AR</b>	Parker-Racor System  AdBlue/ SCR-System  AdBlue/ SCR-System	<b>4113-FS</b>  <b>4144-FS</b>  <b>4713-UX</b>  <b>4714-UX</b>	with coalescing filter  <b>4078-AD</b>  <b>961-AC</b>  <b>4890-ACC</b>
<b>FH 16/540, FH 16/550</b> 396-404 kW (540-549 PS) D16C550, D16G540	08.07→	(14) <b>261-OS</b>  <b>4181-OX</b>  <b>4724-OX</b>  <b>660-OS</b>		<b>4092-AP</b>  <b>4583-AR</b>	Parker-Racor System  AdBlue/ SCR-System  AdBlue/ SCR-System	<b>4113-FS</b>  <b>4144-FS</b>  <b>4713-UX</b>  <b>4714-UX</b>	with coalescing filter  <b>4078-AD</b>  <b>961-AC</b>  <b>4890-ACC</b>
<b>FH 16/550</b> 404 kW (549 PS) D16C550	01.03→	(14) <b>261-OS</b>  <b>4181-OX</b>  <b>4724-OX</b>  <b>660-OS</b>		<b>4092-AP</b>  <b>4583-AR</b>	Parker-Racor System  AdBlue/ SCR-System  AdBlue/ SCR-System	<b>4113-FS</b>  <b>4144-FS</b>  <b>4713-UX</b>  <b>4714-UX</b>	with coalescing filter  <b>4078-AD</b>  <b>961-AC</b>  <b>4890-ACC</b>
<b>FH 16/550</b> 404 kW (549 PS) D16C550	01.03→			<b>4092-AP</b>	Parker-Racor System	<b>4144-FS</b>	
<b>FH 16/550</b> 404 kW (549 PS) D16C550	01.03→			<b>4092-AP</b>	Parker-Racor System	<b>4144-FS</b>	
<b>FH 16/550</b> 404 kW (549 PS) D16C550	01.03→			<b>4092-AP</b>	Parker-Racor System	<b>4144-FS</b>	
<b>FH 16/550</b> 404 kW (549 PS) D16C550	01.03→			<b>4092-AP</b>	Parker-Racor System	<b>4144-FS</b>	
<b>FH 16/550</b> 404 kW (549 PS) D16C550	01.03→			<b>4092-AP</b>	Parker-Racor System	<b>4144-FS</b>	
<b>FH 16/550</b> 404 kW (549 PS) D16C550	01.03→			<b>4092-AP</b>	Parker-Racor System	<b>4144-FS</b>	
<b>FH 16/550</b> 404 kW (549 PS) D16C550	01.03→			<b>4092-AP</b>	Parker-Racor System	<b>4144-FS</b>	
<b>FH 16/550</b> 404 kW (549 PS) D16C550	01.03→			<b>4092-AP</b>	Parker-Racor System	<b>4144-FS</b>	
<b>FH 16/550</b> 404 kW (549 PS) D16C550	05.05→	(14) <b>055-OS</b>  <b>261-OS</b>  <b>4181-OX</b>  <b>4724-OX</b>  <b>660-OS</b>		<b>4092-AP</b>  <b>4583-AR</b>	Parker-Racor System  AdBlue/ SCR-System  AdBlue/ SCR-System	<b>4113-FS</b>  <b>4144-FS</b>  <b>4713-UX</b>  <b>4714-UX</b>	with coalescing filter  <b>4078-AD</b>  <b>961-AC</b>  <b>4890-ACC</b>









**V**

FH16								
<b>FH 16/550</b> 404 kW (549 PS) D16C550	05.05→		<b>055-OS</b>  <b>261-OS</b> (14) <b>4181-OX</b> <b>4724-OX</b> <b>660-OS</b>	<b>4092-AP</b>  <b>4583-AR</b>	Parker-Racor System AdBlue/ SCR-System AdBlue/ SCR-System	<b>4113-FS</b>  <b>4144-FS</b> <b>4713-UX</b> <b>4714-UX</b>	with coalescing filter	<b>4078-AD</b>  <b>961-AC</b> <b>4890-ACC</b>
<b>FH 16/550</b> 404 kW (549 PS) D16C550	09.05→		<b>261-OS</b>  (14) <b>4181-OX</b> <b>4724-OX</b> <b>660-OS</b>	<b>4092-AP</b>  <b>4583-AR</b>	Parker-Racor System AdBlue/ SCR-System AdBlue/ SCR-System	<b>4113-FS</b>  <b>4144-FS</b> <b>4713-UX</b> <b>4714-UX</b>	with coalescing filter	<b>4078-AD</b>  <b>961-AC</b> <b>4890-ACC</b>
<b>FH 16/565</b>	08.93→ 09.05		<b>055-OS</b>	<b>4092-AP</b>				
<b>FH 16/565</b>	08.93→ 09.05		<b>055-OS</b>	<b>4092-AP</b>				
<b>FH 16/580</b> 426 kW (580 PS) D16E580	09.06→		<b>261-OS</b>  <b>660-OS</b> 09.07→ <b>4724-OX</b>	<b>4583-AR</b>	AdBlue/ SCR-System AdBlue/ SCR-System, 08.11→	<b>4113-FS</b>  <b>4714-UX</b> <b>4713-UX</b>	with coalescing filter	<b>4078-AD</b>  <b>961-AC</b> <b>4890-ACC</b>
<b>FH 16/580</b> 426 kW (580 PS) D16E580	09.06→		<b>261-OS</b>  <b>4724-OX</b> <b>660-OS</b>	<b>4583-AR</b>	AdBlue/ SCR-System AdBlue/ SCR-System	<b>4113-FS</b>  <b>4713-UX</b> <b>4714-UX</b>	with coalescing filter	<b>4078-AD</b>  <b>961-AC</b> <b>4890-ACC</b>
<b>FH 16/580</b> 426 kW (580 PS) D16E580	09.06→		<b>261-OS</b>  <b>4724-OX</b> <b>660-OS</b>	<b>4583-AR</b>	AdBlue/ SCR-System AdBlue/ SCR-System	<b>4113-FS</b>  <b>4713-UX</b> <b>4714-UX</b>	with coalescing filter	<b>4078-AD</b>  <b>961-AC</b> <b>4890-ACC</b>
<b>FH 16/580</b> 426 kW (580 PS) D16E580	09.06→		<b>261-OS</b>  <b>4724-OX</b> <b>660-OS</b>	<b>4583-AR</b>	AdBlue/ SCR-System AdBlue/ SCR-System	<b>4113-FS</b>  <b>4713-UX</b> <b>4714-UX</b>	with coalescing filter	<b>4078-AD</b>  <b>961-AC</b> <b>4890-ACC</b>
<b>FH 16/580</b> 426 kW (580 PS) D16E580	09.06→		<b>261-OS</b>  <b>4724-OX</b> <b>660-OS</b>	<b>4583-AR</b>	AdBlue/ SCR-System AdBlue/ SCR-System	<b>4113-FS</b>  <b>4713-UX</b> <b>4714-UX</b>	with coalescing filter	<b>4078-AD</b>  <b>961-AC</b> <b>4890-ACC</b>
<b>FH 16/580</b> 426 kW (580 PS) D16E580	09.06→		<b>261-OS</b>  <b>4724-OX</b> <b>660-OS</b>	<b>4583-AR</b>	AdBlue/ SCR-System AdBlue/ SCR-System	<b>4113-FS</b>  <b>4713-UX</b> <b>4714-UX</b>	with coalescing filter	<b>4078-AD</b>  <b>961-AC</b> <b>4890-ACC</b>











FH16									
FH 16/580 426 kW (580 PS) D16E580	09.06→		261-OS  4724-OX  660-OS		4583-AR	AdBlue/ SCR-System  AdBlue/ SCR-System	4113-FS  4713-UX  4714-UX	with coalescing filter	4078-AD  961-AC  4890-ACC
FH 16/580 426 kW (580 PS) D16E580	09.06→		261-OS  4724-OX  660-OS		4583-AR	AdBlue/ SCR-System  AdBlue/ SCR-System	4113-FS  4713-UX  4714-UX	with coalescing filter	4078-AD  961-AC  4890-ACC
FH 16/580 426 kW (580 PS) D16E580	01.09→		261-OS  4724-OX  660-OS		4583-AR	AdBlue/ SCR-System  AdBlue/ SCR-System	4113-FS  4713-UX  4714-UX	with coalescing filter	4078-AD  961-AC  4890-ACC
FH 16/580 426 kW (580 PS) D16E580	01.09→		261-OS  4724-OX  660-OS		4583-AR	AdBlue/ SCR-System  AdBlue/ SCR-System	4113-FS  4713-UX  4714-UX	with coalescing filter	4078-AD  961-AC  4890-ACC
FH 16/580 426 kW (580 PS) D16E580	01.09→		261-OS  4724-OX  660-OS		4583-AR	AdBlue/ SCR-System  AdBlue/ SCR-System	4113-FS  4713-UX  4714-UX	with coalescing filter	4078-AD  961-AC  4890-ACC
FH 16/600 441 kW (600 PS) D16G600	01.08→		055-OS						
FH 16/600 441 kW (600 PS) D16G600	01.08→		055-OS						
FH 16/600 441 kW (600 PS) D16G600	01.08→		055-OS						
FH 16/600 441 kW (600 PS) D16G600	01.08→		055-OS						
FH 16/600 441 kW (600 PS) D16G600	01.08→		055-OS						
FH 16/600 441 kW (600 PS) D16G600	01.08→		055-OS						
FH 16/600 441 kW (600 PS) D16G600	01.08→		055-OS						
FH 16/600 441 kW (600 PS) D16G600	01.08→		055-OS						
FH 16/600 441 kW (600 PS) D16G600	01.08→		055-OS						
FH 16/600 441 kW (600 PS) D16G600	01.08→		055-OS						
FH 16/600 441 kW (600 PS) D16G600	01.08→		055-OS						
FH 16/600 441 kW (600 PS) D16G600	01.08→		055-OS						
FH 16/600 441 kW (600 PS) D16G600	01.08→		055-OS						
FH 16/600 441 kW (600 PS) D16G600	01.08→		055-OS						
FH 16/600 441 kW (600 PS) D16G600	01.08→		055-OS						



  					
<b>FH16</b>					
FH 16/600 441 kW (600 PS) D16G600	01.08→	055-OS			
FH 16/600 441 kW (600 PS) D16G600	01.08→	055-OS			
FH 16/600 441 kW (600 PS) D16G600	01.08→	055-OS			
FH 16/600 441 kW (600 PS) D16G600	01.09→		4583-AR	AdBlue/ SCR-System	4713-UX (LH), ZF Servocom RAS-EC
FH 16/600 441 kW (600 PS) D16G600	01.09→		4583-AR	AdBlue/ SCR-System	4713-UX (LH), ZF Servocom RAS-EC
FH 16/600 441 kW (600 PS) D16G600	01.09→	055-OS	4583-AR	AdBlue/ SCR-System	4713-UX (LH), ZF Servocom RAS-EC
FH 16/600 441 kW (600 PS) D16G600	01.09→	055-OS	4583-AR	AdBlue/ SCR-System	4713-UX (LH), ZF Servocom RAS-EC
FH 16/600 441 kW (600 PS) D16G600	01.09→	055-OS	4583-AR	AdBlue/ SCR-System	4713-UX (LH), ZF Servocom RAS-EC
FH 16/600 441 kW (600 PS) D16G600	01.09→	055-OS	4583-AR	AdBlue/ SCR-System	4713-UX (LH), ZF Servocom RAS-EC
FH 16/600 441 kW (600 PS) D16G600	01.09→	055-OS	4583-AR	AdBlue/ SCR-System	4713-UX (LH), ZF Servocom RAS-EC
FH 16/610 449 kW (610 PS) D16C610	01.03→	261-OS	4092-AP		with coalescing filter
FH 16/610 449 kW (610 PS) D16C610		(14) 4181-OX	4583-AR	Parker-Racor System	4144-FS
FH 16/610 449 kW (610 PS) D16C610		660-OS		AdBlue/ SCR-System	4714-UX
FH 16/610 449 kW (610 PS) D16C610		09.07→ 4724-OX			4890-ACC
FH 16/610 449 kW (610 PS) D16C610	01.03→	261-OS	4092-AP		with coalescing filter
FH 16/610 449 kW (610 PS) D16C610		(14) 4181-OX	4583-AR	Parker-Racor System	4144-FS
FH 16/610 449 kW (610 PS) D16C610		4724-OX		AdBlue/ SCR-System	4714-UX
FH 16/610 449 kW (610 PS) D16C610		660-OS			4890-ACC
FH 16/610 449 kW (610 PS) D16C610	01.03→	261-OS	4092-AP		with coalescing filter
FH 16/610 449 kW (610 PS) D16C610		(14) 4181-OX	4583-AR	Parker-Racor System	4144-FS
FH 16/610 449 kW (610 PS) D16C610		4724-OX		AdBlue/ SCR-System	4714-UX
FH 16/610 449 kW (610 PS) D16C610		660-OS			4890-ACC
FH 16/610 449 kW (610 PS) D16C610	01.03→	261-OS	4092-AP		with coalescing filter
FH 16/610 449 kW (610 PS) D16C610		(14) 4181-OX	4583-AR	Parker-Racor System	4144-FS
FH 16/610 449 kW (610 PS) D16C610		4724-OX		AdBlue/ SCR-System	4714-UX
FH 16/610 449 kW (610 PS) D16C610		660-OS			4890-ACC



  					
<b>FH16</b>					
<b>FH 16/610</b> 449 kW (610 PS) D16C610	01.03→	(14) <b>261-OS</b> <b>4181-OX</b> <b>4724-OX</b> <b>660-OS</b>	<b>4092-AP</b> <b>4583-AR</b>	Parker-Racor System AdBlue/SCR-System	<b>4113-FS</b> <b>4144-FS</b> <b>4714-UX</b> with coalescing filter <b>4078-AD</b> <b>961-AC</b> <b>4890-ACC</b>
<b>FH 16/610</b> 449 kW (610 PS) D16C610	01.03→	(14) <b>261-OS</b> <b>4181-OX</b> <b>4724-OX</b> <b>660-OS</b>	<b>4092-AP</b> <b>4583-AR</b>	Parker-Racor System AdBlue/SCR-System	<b>4113-FS</b> <b>4144-FS</b> <b>4714-UX</b> with coalescing filter <b>4078-AD</b> <b>961-AC</b> <b>4890-ACC</b>
<b>FH 16/610</b> 449 kW (610 PS) D16C610	01.03→	(14) <b>261-OS</b> <b>4181-OX</b> <b>4724-OX</b> <b>660-OS</b>	<b>4092-AP</b> <b>4583-AR</b>	Parker-Racor System AdBlue/SCR-System	<b>4113-FS</b> <b>4144-FS</b> <b>4714-UX</b> with coalescing filter <b>4078-AD</b> <b>961-AC</b> <b>4890-ACC</b>
<b>FH 16/610</b> 449 kW (610 PS) D16C610	01.03→		<b>4092-AP</b>	Parker-Racor System	<b>4144-FS</b>
<b>FH 16/610</b> 449 kW (610 PS) D16C610	01.03→		<b>4092-AP</b>	Parker-Racor System	<b>4144-FS</b>
<b>FH 16/610</b> 449 kW (610 PS) D16C610	01.03→		<b>4092-AP</b>	Parker-Racor System	<b>4144-FS</b>
<b>FH 16/610</b> 449 kW (610 PS) D16C610	01.03→		<b>4092-AP</b>	Parker-Racor System	<b>4144-FS</b>
<b>FH 16/610</b> 449 kW (610 PS) D16C610	01.03→		<b>4092-AP</b>	Parker-Racor System	<b>4144-FS</b>
<b>FH 16/610</b> 449 kW (610 PS) D16C610	01.03→		<b>4092-AP</b>	Parker-Racor System	<b>4144-FS</b>
<b>FH 16/610</b> 449 kW (610 PS) D16C610	01.03→		<b>4092-AP</b>	Parker-Racor System	<b>4144-FS</b>
<b>FH 16/610</b> 449 kW (610 PS) D16C610	01.03→		<b>4092-AP</b>	Parker-Racor System	<b>4144-FS</b>
<b>FH 16/610</b> 449 kW (610 PS) D16C610	01.03→		<b>4092-AP</b>	Parker-Racor System	<b>4144-FS</b>
<b>FH 16/610</b> 449 kW (610 PS) D16C610	01.03→		<b>4092-AP</b>	Parker-Racor System	<b>4144-FS</b>
<b>FH 16/610</b> 449 kW (610 PS) D16C610	01.03→		<b>4092-AP</b>	Parker-Racor System	<b>4144-FS</b>
<b>FH 16/610</b> 449 kW (610 PS) D16C610	01.03→		<b>4092-AP</b>	Parker-Racor System	<b>4144-FS</b>
<b>FH 16/610</b> 449 kW (610 PS) D16C610	01.03→		<b>4092-AP</b>	Parker-Racor System	<b>4144-FS</b>
<b>FH 16/610</b> 449 kW (610 PS) D16C610	09.05→	(14) <b>261-OS</b> <b>4181-OX</b> <b>4724-OX</b> <b>660-OS</b>	<b>4092-AP</b> <b>4583-AR</b>	Parker-Racor System AdBlue/SCR-System	<b>4113-FS</b> <b>4144-FS</b> <b>4714-UX</b> with coalescing filter <b>4078-AD</b> <b>961-AC</b> <b>4890-ACC</b>









**V**

FH16					
 <b>FH 16/610</b> 449 kW (610 PS) D16C610	08.07→	(14) <b>261-OS</b>  <b>4181-OX</b>  <b>4724-OX</b>  <b>660-OS</b>	<b>4092-AP</b>  <b>4583-AR</b>	Parker-Racor System  AdBlue/ SCR-System	with coalescing filter  <b>4113-FS</b>  <b>4144-FS</b>  <b>4714-UX</b>  <b>4078-AD</b>  <b>961-AC</b>  <b>4890-ACC</b>
<b>FH 16/660</b> 485 kW (660 PS) D16E660	09.06→	09.07→ <b>261-OS</b>  <b>660-OS</b>  <b>4724-OX</b>	<b>4583-AR</b>	AdBlue/ SCR-System  AdBlue/ SCR-System, 08.11→	with coalescing filter  <b>4113-FS</b>  <b>4714-UX</b>  <b>4713-UX</b>  <b>4078-AD</b>  <b>961-AC</b>  <b>4890-ACC</b>
<b>FH 16/660</b> 485 kW (660 PS) D16E660	09.06→	<b>261-OS</b>  <b>4724-OX</b>  <b>660-OS</b>	<b>4583-AR</b>	AdBlue/ SCR-System  AdBlue/ SCR-System	with coalescing filter  <b>4113-FS</b>  <b>4713-UX</b>  <b>4714-UX</b>  <b>4078-AD</b>  <b>961-AC</b>  <b>4890-ACC</b>
<b>FH 16/660</b> 485 kW (660 PS) D16E660	09.06→	<b>261-OS</b>  <b>4724-OX</b>  <b>660-OS</b>	<b>4583-AR</b>	AdBlue/ SCR-System  AdBlue/ SCR-System	with coalescing filter  <b>4113-FS</b>  <b>4713-UX</b>  <b>4714-UX</b>  <b>4078-AD</b>  <b>961-AC</b>  <b>4890-ACC</b>
<b>FH 16/660</b> 485 kW (660 PS) D16E660	09.06→	<b>261-OS</b>  <b>4724-OX</b>  <b>660-OS</b>	<b>4583-AR</b>	AdBlue/ SCR-System  AdBlue/ SCR-System	with coalescing filter  <b>4113-FS</b>  <b>4713-UX</b>  <b>4714-UX</b>  <b>4078-AD</b>  <b>961-AC</b>  <b>4890-ACC</b>
<b>FH 16/660</b> 485 kW (660 PS) D16E660	09.06→	<b>261-OS</b>  <b>4724-OX</b>  <b>660-OS</b>	<b>4583-AR</b>	AdBlue/ SCR-System  AdBlue/ SCR-System	with coalescing filter  <b>4113-FS</b>  <b>4713-UX</b>  <b>4714-UX</b>  <b>4078-AD</b>  <b>961-AC</b>  <b>4890-ACC</b>
<b>FH 16/660</b> 485 kW (660 PS) D16E660	09.06→	<b>261-OS</b>  <b>4724-OX</b>  <b>660-OS</b>	<b>4583-AR</b>	AdBlue/ SCR-System  AdBlue/ SCR-System	with coalescing filter  <b>4113-FS</b>  <b>4713-UX</b>  <b>4714-UX</b>  <b>4078-AD</b>  <b>961-AC</b>  <b>4890-ACC</b>
<b>FH 16/660</b> 485 kW (660 PS) D16E660	09.06→	<b>261-OS</b>  <b>4724-OX</b>  <b>660-OS</b>	<b>4583-AR</b>	AdBlue/ SCR-System  AdBlue/ SCR-System	with coalescing filter  <b>4113-FS</b>  <b>4713-UX</b>  <b>4714-UX</b>  <b>4078-AD</b>  <b>961-AC</b>  <b>4890-ACC</b>
<b>FH 16/660</b> 485 kW (660 PS) D16E660	09.06→	<b>261-OS</b>  <b>4724-OX</b>  <b>660-OS</b>	<b>4583-AR</b>	AdBlue/ SCR-System  AdBlue/ SCR-System	with coalescing filter  <b>4113-FS</b>  <b>4713-UX</b>  <b>4714-UX</b>  <b>4078-AD</b>  <b>961-AC</b>  <b>4890-ACC</b>







  					
<b>FH16</b>					
<b>FH 16/660</b> 485 kW (660 PS) D16E660	01.07→	<b>261-OS</b>  <b>4724-OX</b>  <b>660-OS</b>	<b>4583-AR</b>	AdBlue/ SCR-System  AdBlue/ SCR-System  <b>4113-FS</b>  <b>4713-UX</b>  <b>4714-UX</b>	with coalescing filter  <b>4078-AD</b>  <b>961-AC</b>  <b>4890-ACC</b>
<b>FH 16/660</b> 485 kW (660 PS) D16E660	01.09→	<b>261-OS</b>  <b>4724-OX</b>  <b>660-OS</b>	<b>4583-AR</b>	AdBlue/ SCR-System  AdBlue/ SCR-System  <b>4113-FS</b>  <b>4713-UX</b>  <b>4714-UX</b>	with coalescing filter  <b>4078-AD</b>  <b>961-AC</b>  <b>4890-ACC</b>
<b>FH 16/660</b> 485 kW (660 PS) D16E660	01.09→	<b>261-OS</b>  <b>4724-OX</b>  <b>660-OS</b>	<b>4583-AR</b>	AdBlue/ SCR-System  AdBlue/ SCR-System  <b>4113-FS</b>  <b>4713-UX</b>  <b>4714-UX</b>	with coalescing filter  <b>4078-AD</b>  <b>961-AC</b>  <b>4890-ACC</b>
<b>FH 16/700</b> 515 kW (700 PS) D16G700	01.09→		<b>4583-AR</b>	AdBlue/ SCR-System  <b>4713-UX</b>	(LH), ZF Servocom RAS-EC  <b>4597-OH</b>  <b>4890-ACC</b>
<b>FH 16/700</b> 515 kW (700 PS) D16G700	01.09→	<b>055-OS</b>	<b>4583-AR</b>	AdBlue/ SCR-System  <b>4713-UX</b>	(LH), ZF Servocom RAS-EC  <b>4597-OH</b>  <b>4890-ACC</b>
<b>FH 16/700</b> 515 kW (700 PS) D16G700	01.09→	<b>055-OS</b>	<b>4583-AR</b>	AdBlue/ SCR-System  <b>4713-UX</b>	(LH), ZF Servocom RAS-EC  <b>4597-OH</b>  <b>4890-ACC</b>
<b>FH 16/700</b> 515 kW (700 PS) D16G700	01.09→	<b>055-OS</b>	<b>4583-AR</b>	AdBlue/ SCR-System  <b>4713-UX</b>	(LH), ZF Servocom RAS-EC  <b>4597-OH</b>  <b>4890-ACC</b>
<b>FH 16/700</b> 515 kW (700 PS) D16G700	01.09→	<b>055-OS</b>	<b>4583-AR</b>	AdBlue/ SCR-System  <b>4713-UX</b>	(LH), ZF Servocom RAS-EC  <b>4597-OH</b>  <b>4890-ACC</b>
<b>FH 16/700</b> 515 kW (700 PS) D16G700	01.09→	<b>055-OS</b>	<b>4583-AR</b>	AdBlue/ SCR-System  <b>4713-UX</b>	(LH), ZF Servocom RAS-EC  <b>4597-OH</b>  <b>4890-ACC</b>
<b>FH 16/700</b> 515 kW (700 PS) D16G700	01.09→	<b>055-OS</b>	<b>4583-AR</b>	AdBlue/ SCR-System  <b>4713-UX</b>	(LH), ZF Servocom RAS-EC  <b>4597-OH</b>  <b>4890-ACC</b>
<b>FH 16/700</b> 515 kW (700 PS) D16G700	01.09→	<b>055-OS</b>	<b>4583-AR</b>	AdBlue/ SCR-System  <b>4713-UX</b>	(LH), ZF Servocom RAS-EC  <b>4597-OH</b>  <b>4890-ACC</b>
<b>FH 16/700</b> 515 kW (700 PS) D16G700	01.09→	<b>055-OS</b>			
<b>FH 16/700</b> 515 kW (700 PS) D16G700	01.09→	<b>055-OS</b>			
<b>FH 16/700</b> 515 kW (700 PS) D16G700	01.09→	<b>055-OS</b>			
<b>FH 16/700</b> 515 kW (700 PS) D16G700	01.09→	<b>055-OS</b>			
<b>FH 16/700</b> 515 kW (700 PS) D16G700	01.09→	<b>055-OS</b>			

**V**

										
<b>FH16</b>										
<b>FH 16/700</b> 515 kW (700 PS) D16G700				01.09→	<b>055-OS</b>					
<b>FH 16/700</b> 515 kW (700 PS) D16G700				01.09→	<b>055-OS</b>					
<b>FH 16/700</b> 515 kW (700 PS) D16G700				01.09→	<b>055-OS</b>					
<b>FH 16/700</b> 515 kW (700 PS) D16G700				01.09→	<b>055-OS</b>					
<b>FH 16/700</b> 515 kW (700 PS) D16G700				01.09→	<b>055-OS</b>					
<b>FH 16/700</b> 515 kW (700 PS) D16G700				01.09→	<b>055-OS</b>					
<b>FH 16/700</b> 515 kW (700 PS) D16G700				01.09→	<b>055-OS</b>					
<b>FH 16/700</b> 515 kW (700 PS) D16G700				01.09→	<b>055-OS</b>					
<b>FH16 II</b>										
<b>FH 16/540, FH 16/550</b> 396-413 kW (540-562 PS) D16G540, D16K550				05.12→	<b>4724-OX</b>	<b>4583-AR</b>	water separator (130 mm)	<b>4652-FS</b>	(LH), ZF Servocom RAS-EC	<b>4597-OH</b>
						<b>4658-AR</b>	AdBlue/SCR-System	<b>4713-UX</b>		<b>4726-AC</b>
						<b>4659-AP</b>	AdBlue/SCR-System	<b>4714-UX</b>	(19)	<b>4728-AC</b>
										<b>4890-ACC</b>
<b>FH 16/540, FH 16/550</b> 396-413 kW (540-562 PS) D16G540, D16K550				05.12→	<b>4724-OX</b>	<b>4583-AR</b>	water separator (130 mm)	<b>4652-FS</b>	(LH), ZF Servocom RAS-EC	<b>4597-OH</b>
						<b>4658-AR</b>	AdBlue/SCR-System	<b>4713-UX</b>		<b>4726-AC</b>
						<b>4659-AP</b>	AdBlue/SCR-System	<b>4714-UX</b>	(19)	<b>4728-AC</b>
										<b>4890-ACC</b>
<b>FH 16/540, FH 16/550</b> 396-413 kW (540-562 PS) D16G540, D16K550				05.12→	<b>4724-OX</b>	<b>4583-AR</b>	water separator (130 mm)	<b>4652-FS</b>	(LH), ZF Servocom RAS-EC	<b>4597-OH</b>
						<b>4658-AR</b>	AdBlue/SCR-System	<b>4713-UX</b>		<b>4726-AC</b>
						<b>4659-AP</b>	AdBlue/SCR-System	<b>4714-UX</b>	(19)	<b>4728-AC</b>
										<b>4890-ACC</b>
<b>FH 16/540, FH 16/550</b> 396-413 kW (540-562 PS) D16G540, D16K550				05.12→	<b>4724-OX</b>	<b>4583-AR</b>	water separator (130 mm)	<b>4652-FS</b>	(LH), ZF Servocom RAS-EC	<b>4597-OH</b>
						<b>4658-AR</b>	AdBlue/SCR-System	<b>4713-UX</b>		<b>4726-AC</b>
						<b>4659-AP</b>	AdBlue/SCR-System	<b>4714-UX</b>	(19)	<b>4728-AC</b>
										<b>4890-ACC</b>



  					
<b>FH16 II</b>					
<b>FH 16/540, FH 16/550</b> 396-413 kW (540-562 PS) D16G540, D16K550	05.12→	<b>4724-OX</b>	<b>4583-AR</b>  <b>4658-AR</b>  <b>4659-AP</b>	water separator (130 mm)  AdBlue/SCR-System  AdBlue/SCR-System	<b>4652-FS</b>  <b>4713-UX</b>  <b>4714-UX</b>  (LH), ZF Servocom RAS-EC  (19)  <b>4597-OH</b>  <b>4726-AC</b>  <b>4728-AC</b>  <b>4890-ACC</b>
<b>FH 16/540, FH 16/550</b> 396-413 kW (540-562 PS) D16G540, D16K550	05.12→	<b>4724-OX</b>	<b>4583-AR</b>  <b>4658-AR</b>  <b>4659-AP</b>	water separator (130 mm)  AdBlue/SCR-System  AdBlue/SCR-System	<b>4652-FS</b>  <b>4713-UX</b>  <b>4714-UX</b>  (LH), ZF Servocom RAS-EC  (19)  <b>4597-OH</b>  <b>4726-AC</b>  <b>4728-AC</b>  <b>4890-ACC</b>
<b>FH 16/540, FH 16/550</b> 396-413 kW (540-562 PS) D16G540, D16K550	05.12→	<b>4724-OX</b>	<b>4583-AR</b>  <b>4658-AR</b>  <b>4659-AP</b>	water separator (130 mm)  AdBlue/SCR-System  AdBlue/SCR-System	<b>4652-FS</b>  <b>4713-UX</b>  <b>4714-UX</b>  (LH), ZF Servocom RAS-EC  (19)  <b>4597-OH</b>  <b>4726-AC</b>  <b>4728-AC</b>  <b>4890-ACC</b>
<b>FH 16/540, FH 16/550</b> 396-413 kW (540-562 PS) D16G540, D16K550	05.12→	<b>4724-OX</b>	<b>4583-AR</b>  <b>4658-AR</b>  <b>4659-AP</b>	water separator (130 mm)  AdBlue/SCR-System  AdBlue/SCR-System	<b>4652-FS</b>  <b>4713-UX</b>  <b>4714-UX</b>  (LH), ZF Servocom RAS-EC  (19)  <b>4597-OH</b>  <b>4726-AC</b>  <b>4728-AC</b>  <b>4890-ACC</b>
<b>FH 16/540, FH 16/550</b> 396-413 kW (540-562 PS) D16G540, D16K550	05.12→	<b>4724-OX</b>	<b>4583-AR</b>  <b>4658-AR</b>  <b>4659-AP</b>	water separator (130 mm)  AdBlue/SCR-System  AdBlue/SCR-System	<b>4652-FS</b>  <b>4713-UX</b>  <b>4714-UX</b>  (LH), ZF Servocom RAS-EC  (19)  <b>4597-OH</b>  <b>4726-AC</b>  <b>4728-AC</b>  <b>4890-ACC</b>
<b>FH 16/540, FH 16/550</b> 396-413 kW (540-562 PS) D16G540, D16K550	05.12→	<b>4724-OX</b>	<b>4583-AR</b>  <b>4658-AR</b>  <b>4659-AP</b>	water separator (130 mm)  AdBlue/SCR-System  AdBlue/SCR-System	<b>4652-FS</b>  <b>4713-UX</b>  <b>4714-UX</b>  (LH), ZF Servocom RAS-EC  (19)  <b>4597-OH</b>  <b>4726-AC</b>  <b>4728-AC</b>  <b>4890-ACC</b>
<b>FH 16/540, FH 16/550</b> 396-413 kW (540-562 PS) D16G540, D16K550	05.12→	<b>4724-OX</b>	<b>4583-AR</b>  <b>4658-AR</b>  <b>4659-AP</b>	water separator (130 mm)  AdBlue/SCR-System  AdBlue/SCR-System	<b>4652-FS</b>  <b>4713-UX</b>  <b>4714-UX</b>  (LH), ZF Servocom RAS-EC  (19)  <b>4597-OH</b>  <b>4726-AC</b>  <b>4728-AC</b>  <b>4890-ACC</b>
<b>FH 16/540, FH 16/550</b> 396-413 kW (540-562 PS) D16G540, D16K550	05.12→	<b>4724-OX</b>	<b>4583-AR</b>  <b>4658-AR</b>  <b>4659-AP</b>	water separator (130 mm)  AdBlue/SCR-System  AdBlue/SCR-System	<b>4652-FS</b>  <b>4713-UX</b>  <b>4714-UX</b>  (LH), ZF Servocom RAS-EC  (19)  <b>4597-OH</b>  <b>4726-AC</b>  <b>4728-AC</b>  <b>4890-ACC</b>







					
<b>FH16 II</b>					
<b>FH 16/540, FH 16/550</b> 396-413 kW (540-562 PS) D16G540, D16K550	05.12→	<b>4724-OX</b>	<b>4583-AR</b>	water separator (130 mm) <b>4652-FS</b> AdBlue/SCR-System <b>4713-UX</b> AdBlue/SCR-System <b>4714-UX</b>	(LH), ZF Servocom RAS-EC <b>4597-OH</b>  (19) <b>4726-AC</b> <b>4728-AC</b> <b>4890-ACC</b>
<b>FH 16/550</b> 405-413 kW (550-562 PS) D16K550	03.14→			AdBlue/SCR-System <b>4713-UX</b>	
<b>FH 16/600</b> 441 kW (600 PS) D16G600	05.12→		<b>4583-AR</b>	AdBlue/SCR-System <b>4713-UX</b>	(LH), ZF Servocom RAS-EC <b>4597-OH</b>
<b>FH 16/600</b> 441 kW (600 PS) D16G600	05.12→		<b>4583-AR</b>	AdBlue/SCR-System <b>4713-UX</b>	(LH), ZF Servocom RAS-EC <b>4597-OH</b>
<b>FH 16/600</b> 441 kW (600 PS) D16G600	05.12→		<b>4583-AR</b>	AdBlue/SCR-System <b>4713-UX</b>	(LH), ZF Servocom RAS-EC <b>4597-OH</b>
<b>FH 16/600</b> 441 kW (600 PS) D16G600	05.12→		<b>4583-AR</b>	AdBlue/SCR-System <b>4713-UX</b>	(LH), ZF Servocom RAS-EC <b>4597-OH</b>
<b>FH 16/600</b> 441 kW (600 PS) D16G600	05.12→		<b>4583-AR</b>	AdBlue/SCR-System <b>4713-UX</b>	(LH), ZF Servocom RAS-EC <b>4597-OH</b>
<b>FH 16/600</b> 441 kW (600 PS) D16G600	05.12→		<b>4583-AR</b>	AdBlue/SCR-System <b>4713-UX</b>	(LH), ZF Servocom RAS-EC <b>4597-OH</b>
<b>FH 16/600</b> 441 kW (600 PS) D16G600	05.12→		<b>4583-AR</b>	AdBlue/SCR-System <b>4713-UX</b>	(LH), ZF Servocom RAS-EC <b>4597-OH</b>
<b>FH 16/600</b> 441 kW (600 PS) D16G600	05.12→		<b>4583-AR</b>	AdBlue/SCR-System <b>4713-UX</b>	(LH), ZF Servocom RAS-EC <b>4597-OH</b>
<b>FH 16/600</b> 441 kW (600 PS) D16G600	05.12→		<b>4583-AR</b>	AdBlue/SCR-System <b>4713-UX</b>	(LH), ZF Servocom RAS-EC <b>4597-OH</b>
<b>FH 16/600</b> 441 kW (600 PS) D16G600	05.12→		<b>4583-AR</b>	AdBlue/SCR-System <b>4713-UX</b>	(LH), ZF Servocom RAS-EC <b>4597-OH</b>
<b>FH 16/600</b> 441 kW (600 PS) D16G600	05.12→		<b>4583-AR</b>	AdBlue/SCR-System <b>4713-UX</b>	(LH), ZF Servocom RAS-EC <b>4597-OH</b>
<b>FH 16/600</b> 441 kW (600 PS) D16G600	05.12→		<b>4583-AR</b>	AdBlue/SCR-System <b>4713-UX</b>	(LH), ZF Servocom RAS-EC <b>4597-OH</b>
<b>FH 16/600</b> 441 kW (600 PS) D16G600	05.12→		<b>4583-AR</b>	AdBlue/SCR-System <b>4713-UX</b>	(LH), ZF Servocom RAS-EC <b>4597-OH</b>
<b>FH 16/700</b> 515 kW (700 PS) D16G700	05.12→		<b>4583-AR</b>	AdBlue/SCR-System <b>4713-UX</b>	(LH), ZF Servocom RAS-EC <b>4597-OH</b> <b>4890-ACC</b>
<b>FH 16/700</b> 515 kW (700 PS) D16G700	05.12→		<b>4583-AR</b>	AdBlue/SCR-System <b>4713-UX</b>	(LH), ZF Servocom RAS-EC <b>4597-OH</b> <b>4890-ACC</b>
<b>FH 16/700</b> 515 kW (700 PS) D16G700	05.12→		<b>4583-AR</b>	AdBlue/SCR-System <b>4713-UX</b>	(LH), ZF Servocom RAS-EC <b>4597-OH</b> <b>4890-ACC</b>
<b>FH 16/700</b> 515 kW (700 PS) D16G700	05.12→		<b>4583-AR</b>	AdBlue/SCR-System <b>4713-UX</b>	(LH), ZF Servocom RAS-EC <b>4597-OH</b> <b>4890-ACC</b>
<b>FH 16/700</b> 515 kW (700 PS) D16G700	05.12→		<b>4583-AR</b>	AdBlue/SCR-System <b>4713-UX</b>	(LH), ZF Servocom RAS-EC <b>4597-OH</b> <b>4890-ACC</b>
<b>FH 16/700</b> 515 kW (700 PS) D16G700	05.12→		<b>4583-AR</b>	AdBlue/SCR-System <b>4713-UX</b>	(LH), ZF Servocom RAS-EC <b>4597-OH</b> <b>4890-ACC</b>













<b>FH16 II</b>							
FH 16/700 515 kW (700 PS) D16G700	05.12→			<b>4583-AR</b>	AdBlue/ SCR-System	<b>4713-UX</b>	(LH), ZF Servocom RAS-EC  <b>4890-ACC</b>
FH 16/700 515 kW (700 PS) D16G700	05.12→			<b>4583-AR</b>	AdBlue/ SCR-System	<b>4713-UX</b>	(LH), ZF Servocom RAS-EC  <b>4890-ACC</b>
FH 16/700 515 kW (700 PS) D16G700	05.12→			<b>4583-AR</b>	AdBlue/ SCR-System	<b>4713-UX</b>	(LH), ZF Servocom RAS-EC  <b>4890-ACC</b>
FH 16/700 515 kW (700 PS) D16G700	05.12→			<b>4583-AR</b>	AdBlue/ SCR-System	<b>4713-UX</b>	(LH), ZF Servocom RAS-EC  <b>4890-ACC</b>
FH 16/700 515 kW (700 PS) D16G700	05.12→			<b>4583-AR</b>	AdBlue/ SCR-System	<b>4713-UX</b>	(LH), ZF Servocom RAS-EC  <b>4890-ACC</b>
FH 16/700 515 kW (700 PS) D16G700	05.12→			<b>4583-AR</b>	AdBlue/ SCR-System	<b>4713-UX</b>	(LH), ZF Servocom RAS-EC  <b>4890-ACC</b>
FH 16/750 551-552 kW (749-751 PS) D16G750, D16K750	05.12→	<b>055-OS</b>  <b>4724-OX</b>		<b>4583-AR</b>	AdBlue/ SCR-System  AdBlue/ SCR-System, 08.11→	<b>4714-UX</b>  <b>4713-UX</b>	(LH), ZF Servocom RAS-EC  <b>4890-ACC</b>
FH 16/750 551-552 kW (749-751 PS) D16G750, D16K750	05.12→	<b>055-OS</b>  <b>4724-OX</b>		<b>4583-AR</b>	AdBlue/ SCR-System  AdBlue/ SCR-System	<b>4713-UX</b>  <b>4714-UX</b>	(LH), ZF Servocom RAS-EC  <b>4890-ACC</b>
FH 16/750 551-552 kW (749-751 PS) D16G750, D16K750	05.12→	<b>055-OS</b>  <b>4724-OX</b>		<b>4583-AR</b>	AdBlue/ SCR-System  AdBlue/ SCR-System	<b>4713-UX</b>  <b>4714-UX</b>	(LH), ZF Servocom RAS-EC  <b>4890-ACC</b>
FH 16/750 551-552 kW (749-751 PS) D16G750	05.12→	<b>055-OS</b>  <b>4724-OX</b>		<b>4583-AR</b>	AdBlue/ SCR-System  AdBlue/ SCR-System	<b>4713-UX</b>  <b>4714-UX</b>	(LH), ZF Servocom RAS-EC  <b>4890-ACC</b>
FH 16/750 551-552 kW (749-751 PS) D16G750	05.12→	<b>055-OS</b>  <b>4724-OX</b>		<b>4583-AR</b>	AdBlue/ SCR-System  AdBlue/ SCR-System	<b>4713-UX</b>  <b>4714-UX</b>	(LH), ZF Servocom RAS-EC  <b>4890-ACC</b>
FH 16/750 551-552 kW (749-751 PS) D16G750, D16K750	05.12→	<b>055-OS</b>  <b>4724-OX</b>		<b>4583-AR</b>	AdBlue/ SCR-System  AdBlue/ SCR-System	<b>4713-UX</b>  <b>4714-UX</b>	(LH), ZF Servocom RAS-EC  <b>4890-ACC</b>
FH 16/750 551-552 kW (749-751 PS) D16G750, D16K750	05.12→	<b>055-OS</b>  <b>4724-OX</b>		<b>4583-AR</b>	AdBlue/ SCR-System  AdBlue/ SCR-System	<b>4713-UX</b>  <b>4714-UX</b>	(LH), ZF Servocom RAS-EC  <b>4890-ACC</b>

V









							
<b>FH16 II</b>							
<b>FH 16/750</b> 551-552 kW (749-751 PS) D16G750, D16K750	05.12→		<b>055-OS</b>  <b>4724-OX</b>	<b>4583-AR</b>	AdBlue/ SCR-System  AdBlue/ SCR-System	<b>4713-UX</b>  <b>4714-UX</b>	(LH), ZF Servocom RAS-EC  <b>4597-OH</b>  <b>4890-ACC</b>
<b>FH 16/750</b> 551-552 kW (749-751 PS) D16G750, D16K750	05.12→		<b>055-OS</b>  <b>4724-OX</b>	<b>4583-AR</b>	AdBlue/ SCR-System  AdBlue/ SCR-System	<b>4713-UX</b>  <b>4714-UX</b>	(LH), ZF Servocom RAS-EC  <b>4597-OH</b>  <b>4890-ACC</b>
<b>FH 16/750</b> 551-552 kW (749-751 PS) D16G750, D16K750	05.12→		<b>055-OS</b>  <b>4724-OX</b>	<b>4583-AR</b>	AdBlue/ SCR-System  AdBlue/ SCR-System	<b>4713-UX</b>  <b>4714-UX</b>	(LH), ZF Servocom RAS-EC  <b>4597-OH</b>  <b>4890-ACC</b>
<b>FH 16/750</b> 551-552 kW (749-751 PS) D16G750, D16K750	05.12→		<b>055-OS</b>  <b>4724-OX</b>	<b>4583-AR</b>	AdBlue/ SCR-System  AdBlue/ SCR-System	<b>4713-UX</b>  <b>4714-UX</b>	(LH), ZF Servocom RAS-EC  <b>4597-OH</b>  <b>4890-ACC</b>
<b>FL</b>							
<b>FL 180-10</b> 132-184 kW (180-250 PS) D6B, D6B 180	03.00→		<b>055-OS</b> <b>261-OS</b>	<b>4633-AR</b>		<b>481-FS</b>	<b>4254-AC</b>
<b>FL 180-11</b> 132-184 kW (180-250 PS) D6B, D6B 180	03.00→		<b>055-OS</b> <b>261-OS</b>	<b>4633-AR</b>		<b>481-FS</b>	<b>4254-AC</b>
<b>FL 180-12</b> 132-184 kW (180-250 PS) D6B, D6B 180	03.00→		<b>055-OS</b> <b>261-OS</b>	<b>4633-AR</b>		<b>481-FS</b>	<b>4254-AC</b>
<b>FL 180-13</b> 132-184 kW (180-250 PS) D6B, D6B 180	03.00→		<b>055-OS</b> <b>261-OS</b>	<b>4633-AR</b>		<b>481-FS</b>	<b>4254-AC</b>
<b>FL 180-14</b> 132-184 kW (180-250 PS) D6B, D6B 180	03.00→		<b>055-OS</b> <b>261-OS</b>	<b>4633-AR</b>		<b>481-FS</b>	<b>4254-AC</b>
<b>FL 180-15</b> 132-184 kW (180-250 PS) D6B, D6B 180	03.00→		<b>055-OS</b> <b>261-OS</b>	<b>4633-AR</b>		<b>481-FS</b>	<b>4254-AC</b>
<b>FL 180-16</b> 132-184 kW (180-250 PS) D6B, D6B 180	03.00→		<b>055-OS</b> <b>261-OS</b>	<b>4633-AR</b>		<b>481-FS</b>	<b>4254-AC</b>
<b>FL 180-17</b> 132-184 kW (180-250 PS) D6B, D6B 180	03.00→		<b>055-OS</b> <b>261-OS</b>	<b>4633-AR</b>		<b>481-FS</b>	<b>4254-AC</b>
<b>FL 180-18</b> 132-184 kW (180-250 PS) D6B, D6B 180	03.00→		<b>055-OS</b> <b>261-OS</b>	<b>4633-AR</b>		<b>481-FS</b>	<b>4254-AC</b>
<b>FL 180-7,5</b> 132-184 kW (180-250 PS) D6B, D6B 180	03.00→		<b>055-OS</b> <b>261-OS</b>	<b>4633-AR</b>		<b>481-FS</b>	<b>4254-AC</b>
<b>FL 180-8</b> 132-184 kW (180-250 PS) D6B, D6B 180	03.00→		<b>055-OS</b> <b>261-OS</b>	<b>4633-AR</b>		<b>481-FS</b>	<b>4254-AC</b>
<b>FL 180-9</b> 132-184 kW (180-250 PS) D6B, D6B 180	03.00→		<b>055-OS</b> <b>261-OS</b>	<b>4633-AR</b>		<b>481-FS</b>	<b>4254-AC</b>
<b>FL 220-10</b> 132-184 kW (180-250 PS) D6B, D6B 220	03.00→		<b>055-OS</b> <b>261-OS</b>	<b>4633-AR</b>		<b>481-FS</b>	<b>4254-AC</b>
<b>FL 220-11</b> 132-184 kW (180-250 PS) D6B, D6B 220	03.00→		<b>055-OS</b> <b>261-OS</b>	<b>4633-AR</b>		<b>481-FS</b>	<b>4254-AC</b>
<b>FL 220-12</b> 132-184 kW (180-250 PS) D6B, D6B 220	03.00→		<b>055-OS</b> <b>261-OS</b>	<b>4633-AR</b>		<b>481-FS</b>	<b>4254-AC</b>
<b>FL 220-13</b> 132-184 kW (180-250 PS) D6B, D6B 220	03.00→		<b>055-OS</b> <b>261-OS</b>	<b>4633-AR</b>		<b>481-FS</b>	<b>4254-AC</b>



FL							
FL 220-14 132-184 kW (180-250 PS) D6B, D6B 220	03.00→		055-OS 261-OS	4633-AR		481-FS	4254-AC
FL 220-15 132-184 kW (180-250 PS) D6B, D6B 220	03.00→		055-OS 261-OS	4633-AR		481-FS	4254-AC
FL 220-16 132-184 kW (180-250 PS) D6B, D6B 220	03.00→		055-OS 261-OS	4633-AR		481-FS	4254-AC
FL 220-17 132-184 kW (180-250 PS) D6B, D6B 220	03.00→		055-OS 261-OS	4633-AR		481-FS	4254-AC
FL 220-18 132-184 kW (180-250 PS) D6B, D6B 220	03.00→		055-OS 261-OS	4633-AR		481-FS	4254-AC
FL 220-7,5 132-184 kW (180-250 PS) D6B, D6B 220	03.00→		055-OS 261-OS	4633-AR		481-FS	4254-AC
FL 220-8 132-184 kW (180-250 PS) D6B, D6B 220	03.00→		055-OS 261-OS	4633-AR		481-FS	4254-AC
FL 220-9 132-184 kW (180-250 PS) D6B, D6B 220	03.00→		055-OS 261-OS	4633-AR		481-FS	4254-AC
FL 250-10 132-185 kW (180-252 PS) D6B, D6B 250	03.00→		055-OS 261-OS	4633-AR		481-FS	4254-AC
FL 250-11 132-185 kW (180-252 PS) D6B, D6B 250	03.00→		055-OS 261-OS	4633-AR		481-FS	4254-AC
FL 250-12 132-185 kW (180-252 PS) D6B, D6B 250	03.00→		055-OS 261-OS	4633-AR		481-FS	4254-AC
FL 250-13 132-185 kW (180-252 PS) D6B, D6B 250	03.00→		055-OS 261-OS	4633-AR		481-FS	4254-AC
FL 250-14 132-185 kW (180-252 PS) D6B, D6B 250	03.00→		055-OS 261-OS	4633-AR		481-FS	4254-AC
FL 250-15 132-185 kW (180-252 PS) D6B, D6B 250	03.00→		055-OS 261-OS	4633-AR		481-FS	4254-AC
FL 250-16 132-185 kW (180-252 PS) D6B, D6B 250	03.00→		055-OS 261-OS	4633-AR		481-FS	4254-AC
FL 250-17 132-185 kW (180-252 PS) D6B, D6B 250	03.00→		055-OS 261-OS	4633-AR		481-FS	4254-AC
FL 250-18 132-185 kW (180-252 PS) D6B, D6B 250	03.00→		055-OS 261-OS	4633-AR		481-FS	4254-AC
FL 250-7,5 132-185 kW (180-252 PS) D6B, D6B 250	03.00→		055-OS 261-OS	4633-AR		481-FS	4254-AC
FL 250-8 132-185 kW (180-252 PS) D6B, D6B 250	03.00→		055-OS 261-OS	4633-AR		481-FS	4254-AC
FL 250-9 132-185 kW (180-252 PS) D6B, D6B 250	03.00→		055-OS 261-OS	4633-AR		481-FS	4254-AC
<b>FL II</b>							
FL 240-12 177 kW (240-241 PS) D7E 240, D7F240	05.06→		4321-OX	4646-AR	AdBlue/ SCR-System	4152-FX 4322-FS 4714-UX	4089-AD 4177-AC
FL 240-12 177 kW (240-241 PS) D7E 240, D7F240	05.06→		4321-OX	4646-AR	AdBlue/ SCR-System	4152-FX 4322-FS 4714-UX	4089-AD 4177-AC

								
<b>FL II</b>								
<b>FL 240-14</b> 177 kW (240-241 PS) D7E 240, D7F240	06.09→		<b>4321-OX</b>		<b>4646-AR</b>	AdBlue/ SCR-System	<b>4152-FX</b> <b>4322-FS</b> <b>4714-UX</b>	<b>4089-AD</b> <b>4177-AC</b>
<b>FL 240-16</b> 177 kW (240-241 PS) D7E 240, D7F240	05.06→		<b>4321-OX</b>		<b>4646-AR</b>	AdBlue/ SCR-System	<b>4152-FX</b> <b>4322-FS</b> <b>4714-UX</b>	<b>4089-AD</b> <b>4177-AC</b>
<b>FL 240-16</b> 177 kW (240 PS) D7E 240	05.06→		<b>4321-OX</b>		<b>4646-AR</b>	AdBlue/ SCR-System	<b>4152-FX</b> <b>4322-FS</b> <b>4714-UX</b>	<b>4089-AD</b> <b>4177-AC</b>
<b>FL 240-18</b> 177 kW (240-241 PS) D7E 240, D7F240	05.06→		<b>4321-OX</b>		<b>4646-AR</b>	AdBlue/ SCR-System	<b>4152-FX</b> <b>4322-FS</b> <b>4714-UX</b>	<b>4089-AD</b> <b>4177-AC</b>
<b>FL 280-12</b> 206 kW (280 PS) D7E 280	05.06→		<b>4321-OX</b>		<b>4629-AR</b> <b>4646-AR</b>	AdBlue/ SCR-System	<b>4152-FX</b> <b>4322-FS</b> <b>4714-UX</b>	<b>4089-AD</b> <b>4177-AC</b>
<b>FL 280-12</b> 206 kW (280 PS) D7E 280	05.06→		<b>4321-OX</b>		<b>4629-AR</b> <b>4646-AR</b>	AdBlue/ SCR-System	<b>4152-FX</b> <b>4322-FS</b> <b>4714-UX</b>	<b>4089-AD</b> <b>4177-AC</b>
<b>FL 280-14</b> 206 kW (280 PS) D7E 280	06.09→		<b>4321-OX</b>		<b>4629-AR</b> <b>4646-AR</b>	AdBlue/ SCR-System	<b>4152-FX</b> <b>4322-FS</b> <b>4714-UX</b>	<b>4089-AD</b> <b>4177-AC</b>
<b>FL 280-14</b> 206 kW (280 PS) D7E 280	06.09→		<b>4321-OX</b>		<b>4629-AR</b> <b>4646-AR</b>	AdBlue/ SCR-System	<b>4152-FX</b> <b>4322-FS</b> <b>4714-UX</b>	<b>4089-AD</b> <b>4177-AC</b>
<b>FL 280-16</b> 206 kW (280 PS) D7E 280	05.06→		<b>4321-OX</b>		<b>4629-AR</b> <b>4646-AR</b>	AdBlue/ SCR-System	<b>4152-FX</b> <b>4322-FS</b> <b>4714-UX</b>	<b>4089-AD</b> <b>4177-AC</b>
<b>FL 280-16</b> 206 kW (280 PS) D7E 280	05.06→		<b>4321-OX</b>		<b>4629-AR</b> <b>4646-AR</b>	AdBlue/ SCR-System	<b>4152-FX</b> <b>4322-FS</b> <b>4714-UX</b>	<b>4089-AD</b> <b>4177-AC</b>
<b>FL 280-18</b> 206 kW (280 PS) D7E 280	05.06→		<b>4321-OX</b>		<b>4629-AR</b> <b>4646-AR</b>	AdBlue/ SCR-System	<b>4152-FX</b> <b>4322-FS</b> <b>4714-UX</b>	<b>4089-AD</b> <b>4177-AC</b>
<b>FL 240-15</b> 177 kW (240 PS) D7E 240	05.06→		<b>4321-OX</b>		<b>4646-AR</b>	AdBlue/ SCR-System	<b>4152-FX</b> <b>4322-FS</b> <b>4714-UX</b>	<b>4089-AD</b> <b>4177-AC</b>
<b>FL 240-16</b> 177 kW (240-241 PS) D7E 240, D7F240	06.09→		<b>4321-OX</b>		<b>4646-AR</b>	AdBlue/ SCR-System	<b>4152-FX</b> <b>4322-FS</b> <b>4714-UX</b>	<b>4089-AD</b> <b>4177-AC</b>
<b>FL 280-15</b> 206 kW (280 PS) D7E 280	05.06→		<b>4321-OX</b>		<b>4629-AR</b> <b>4646-AR</b>	AdBlue/ SCR-System	<b>4152-FX</b> <b>4322-FS</b> <b>4714-UX</b>	<b>4089-AD</b> <b>4177-AC</b>











								
<b>FL III</b>								
<b>FL 240-12</b> 177 kW (240-241 PS) D7E 240, D7F240				05.13→	<b>4321-OX</b>	<b>4646-AR</b>	AdBlue/ SCR-System <b>4152-FX</b> <b>4322-FS</b> <b>4714-UX</b>	<b>4089-AD</b> <b>4177-AC</b>
<b>FL 240-14</b> 177 kW (240-241 PS) D7E 240, D7F240				05.13→	<b>4321-OX</b>	<b>4646-AR</b>	AdBlue/ SCR-System <b>4152-FX</b> <b>4322-FS</b> <b>4714-UX</b>	<b>4089-AD</b> <b>4177-AC</b>
<b>FL 240-16</b> 177 kW (240-241 PS) D7E 240, D7F240				05.13→	<b>4321-OX</b>	<b>4646-AR</b>	AdBlue/ SCR-System <b>4152-FX</b> <b>4322-FS</b> <b>4714-UX</b>	<b>4089-AD</b> <b>4177-AC</b>
<b>FL 240-18</b> 177 kW (240-241 PS) D7E 240, D7F240				05.13→	<b>4321-OX</b>	<b>4646-AR</b>	AdBlue/ SCR-System <b>4152-FX</b> <b>4322-FS</b> <b>4714-UX</b>	<b>4089-AD</b> <b>4177-AC</b>
<b>FL 280-12</b> 206 kW (280 PS) D7E 280				05.13→	<b>4321-OX</b>	<b>4629-AR</b> <b>4646-AR</b>	AdBlue/ SCR-System <b>4152-FX</b> <b>4322-FS</b> <b>4714-UX</b>	<b>4089-AD</b> <b>4177-AC</b>
<b>FL 280-14</b> 206 kW (280 PS) D7E 280				05.13→	<b>4321-OX</b>	<b>4629-AR</b> <b>4646-AR</b>	AdBlue/ SCR-System <b>4152-FX</b> <b>4322-FS</b> <b>4714-UX</b>	<b>4089-AD</b> <b>4177-AC</b>
<b>FL 280-16</b> 206 kW (280 PS) D7E 280				05.13→	<b>4321-OX</b>	<b>4629-AR</b> <b>4646-AR</b>	AdBlue/ SCR-System <b>4152-FX</b> <b>4322-FS</b> <b>4714-UX</b>	<b>4089-AD</b> <b>4177-AC</b>
<b>FL 280-18</b> 206 kW (280 PS) D7E 280				05.13→	<b>4321-OX</b>	<b>4629-AR</b> <b>4646-AR</b>	AdBlue/ SCR-System <b>4152-FX</b> <b>4322-FS</b> <b>4714-UX</b>	<b>4089-AD</b> <b>4177-AC</b>
<b>FL 240-15</b> 177 kW (240-241 PS) D7E 240, D7F240				05.13→	<b>4321-OX</b>	<b>4646-AR</b>	AdBlue/ SCR-System <b>4152-FX</b> <b>4322-FS</b> <b>4714-UX</b>	<b>4089-AD</b> <b>4177-AC</b>
<b>FL 240-16</b> 177 kW (240-241 PS) D7E 240, D7F240				05.13→	<b>4321-OX</b>	<b>4646-AR</b>	AdBlue/ SCR-System <b>4152-FX</b> <b>4322-FS</b> <b>4714-UX</b>	<b>4089-AD</b> <b>4177-AC</b>
<b>FL10</b>								
<b>FL 10/280</b> 192-202 kW (261-275 PS) TD 101 G				01.88→ 05.88		<b>4092-AP</b>	<b>079-FS</b>	
<b>FL 10/280</b> 192-202 kW (261-275 PS) TD 101 G				01.88→ 05.88	<b>055-OS</b> <b>261-OS</b>	Compressor air brake system <b>4002-AR</b> <b>4092-AP</b>	<b>079-FS</b>	
<b>FL 10/280</b> 192-202 kW (261-275 PS) TD 101 G				01.88→ 05.88	<b>055-OS</b> <b>261-OS</b>	Compressor air brake system <b>4002-AR</b> <b>4092-AP</b>	<b>079-FS</b>	
<b>FL 10/280</b> 192-202 kW (261-275 PS) TD 101 G				01.88→ 05.88	<b>055-OS</b> <b>261-OS</b>	Compressor air brake system <b>4002-AR</b>	<b>079-FS</b>	
<b>FL 10/285</b> 192-202 kW (261-275 PS) TD 101 G				09.85→ 02.96		<b>4092-AP</b>		

**V**

  					
<b>FL10</b>					
<b>FL 10/285</b> 210-235 kW (286-320 PS) TD 102 FH, TD 103 E	09.85→ 02.96			<b>4092-AP</b>	
<b>FL 10/285</b> 192-202 kW (261-275 PS) TD 101 G	09.85→ 02.96			<b>4092-AP</b>	
<b>FL 10/285</b> 210-235 kW (286-320 PS) TD 102 FH, TD 103 E	09.85→ 02.96			<b>4092-AP</b>	
<b>FL 10/285</b> 192-202 kW (261-275 PS) TD 101 G	09.85→ 02.96			<b>4092-AP</b>	
<b>FL 10/285</b> 210-235 kW (286-320 PS) TD 102 FH, TD 103 E	09.85→ 02.96			<b>4092-AP</b>	
<b>FL 10/310</b> 215-235 kW (292-320 PS) TD 101 F, TD 101 FC, TD 101 FD, TD 103 EA	09.85→ 09.98			<b>4092-AP</b>	
<b>FL 10/310</b> 230-234 kW (313-318 PS) TD 102 FF	09.85→ 02.96			<b>4092-AP</b>	
<b>FL 10/310</b> 215-235 kW (292-320 PS) TD 101 F, TD 101 FC, TD 101 FD, TD 103 EA	09.85→ 09.98			<b>4092-AP</b>	
<b>FL 10/310</b> 230-234 kW (313-318 PS) TD 102 FF	09.85→ 02.96			<b>4092-AP</b>	
<b>FL 10/310</b> 215-235 kW (292-320 PS) TD 101 F, TD 101 FC, TD 101 FD, TD 103 EA	09.85→ 09.98			<b>4092-AP</b>	
<b>FL 10/310</b> 230-234 kW (313-318 PS) TD 102 FF	09.85→ 02.96			<b>4092-AP</b>	
<b>FL 10/320</b> 210-235 kW (286-320 PS) TD 103 ES	09.92→ 02.96			<b>4092-AP</b>	
<b>FL 10/320</b> 210-235 kW (286-320 PS) TD 103 ES	09.92→ 02.96			<b>4092-AP</b>	
<b>FL 10/320</b> 210-235 kW (286-320 PS) TD 103 ES	09.92→ 02.96			<b>4092-AP</b>	
<b>FL 10/320</b> 200-258 kW (272-351 PS) D 10 A 310, D 10 A 350, D10A320, TD 101 GG	12.95→ 09.98		<b>055-OS</b>  <b>261-OS</b>	Compressor air brake system, (12), FG.-Nr. 314000→	<b>4002-AR</b>  <b>079-FS</b>
<b>FL 10/320</b> 235 kW (320 PS) D10A320	12.95→ 09.98	(20)	<b>055-OS</b>  <b>261-OS</b>	Compressor air brake system	<b>4002-AR</b>  <b>4092-AP</b>
<b>FL 10/320</b> 235 kW (320 PS) D10A320	12.95→ 09.98		<b>055-OS</b>  <b>261-OS</b>	Compressor air brake system	<b>4002-AR</b>  <b>4092-AP</b>
<b>FL 10/320</b> 235 kW (320 PS) D10A320	12.95→ 09.98		<b>055-OS</b>  <b>261-OS</b>	Compressor air brake system	<b>4002-AR</b>  <b>4092-AP</b>
<b>FL 10/320</b> 235 kW (320 PS) D10A320	12.95→ 09.98		<b>055-OS</b>  <b>261-OS</b>	Compressor air brake system	<b>4002-AR</b>  <b>4092-AP</b>
<b>FL 10/320</b> 235 kW (320 PS) D10A320	12.95→ 09.98		<b>055-OS</b>  <b>261-OS</b>	Compressor air brake system	<b>4002-AR</b>  <b>4092-AP</b>
<b>FL 10/320</b> 235 kW (320 PS) D10A320	12.95→ 09.98		<b>055-OS</b>  <b>261-OS</b>	Compressor air brake system	<b>4002-AR</b>  <b>4092-AP</b>









  					
<b>FL10</b>					
<b>FL 10/320 235 kW (320 PS)</b> D10A320	12.95→ 09.98	<b>055-OS</b>  <b>261-OS</b>	Compressor air brake system	<b>4002-AR</b>  <b>4092-AP</b>	<b>079-FS</b>
<b>FL 10/320 235 kW (320 PS)</b> D10A320	12.95→ 09.98	<b>055-OS</b>  <b>261-OS</b>	Compressor air brake system	<b>4002-AR</b>  <b>4092-AP</b>	<b>079-FS</b>
<b>FL 10/320 235 kW (320 PS)</b> D10A320	12.95→ 09.98	<b>055-OS</b>  <b>261-OS</b>	Compressor air brake system	<b>4002-AR</b>  <b>4092-AP</b>	<b>079-FS</b>
<b>FL 10/350</b>	02.95→ 09.98			<b>4092-AP</b>	
<b>FL 10/350</b>	02.95→ 09.98			<b>4092-AP</b>	
<b>FL 10/350</b>	02.95→ 09.98			<b>4092-AP</b>	
<b>FL 10/350</b>	02.95→ 09.98			<b>4092-AP</b>	
<b>FL 10/350</b>	02.95→ 09.98			<b>4092-AP</b>	
<b>FL 10/350</b>	02.95→ 09.98			<b>4092-AP</b>	
<b>FL 10/350</b>	02.95→ 09.98			<b>4092-AP</b>	
<b>FL 10/350</b>	02.95→ 09.98			<b>4092-AP</b>	
<b>FL 10/350</b>	02.95→ 09.98			<b>4092-AP</b>	
<b>FL 10/350</b>	02.95→ 09.98			<b>4092-AP</b>	
<b>FL 10/350</b>	02.95→ 09.98			<b>4092-AP</b>	
<b>FL 10/350</b>	02.95→ 09.98			<b>4092-AP</b>	
<b>FL 10/350</b>	02.95→ 09.98			<b>4092-AP</b>	
<b>FL 10/350</b>	02.95→ 09.98			<b>4092-AP</b>	
<b>FL 10/350</b>	02.95→ 09.98			<b>4092-AP</b>	
<b>FL 10/350</b>	02.95→ 09.98			<b>4092-AP</b>	
<b>FL 10/350</b>	02.95→ 09.98			<b>4092-AP</b>	
<b>FL 10/350</b>	02.95→ 09.98			<b>4092-AP</b>	
<b>FL 10/350</b>	02.95→ 09.98			<b>4092-AP</b>	
<b>FL 10/350</b>	02.95→ 09.98			<b>4092-AP</b>	
<b>FL 10/350</b>	02.95→ 09.98			<b>4092-AP</b>	
<b>FL 10/360 265 kW (360 PS)</b> D10A360	02.95→ 09.98			<b>4092-AP</b>	

**V**







FL10						
FL 10/360 265 kW (360 PS) D10A360	02.95→ 09.98			4092-AP		
FL 10/360 265 kW (360 PS) D10A360	02.95→ 09.98			4092-AP		
FL 10/360 265 kW (360 PS) D10A360	02.95→ 09.98			4092-AP		
FL 10/360 265 kW (360 PS) D10A360	02.95→ 09.98			4092-AP		
FL 10/360 265 kW (360 PS) D10A360	02.95→ 09.98			4092-AP		
FL 10/360 265 kW (360 PS) D10A360	02.95→ 09.98			4092-AP		
FL 10/360 265 kW (360 PS) D10A360	02.95→ 09.98			4092-AP		
FL 10/360 265 kW (360 PS) D10A360	02.95→ 09.98			4092-AP		
FL 10/360 265 kW (360 PS) D10A360	12.95→ 09.98	055-OS	Compressor air brake system	4002-AR	079-FS	
FL 10/360 265 kW (360 PS) D10A360	12.95→ 09.98	261-OS		4092-AP		
FL 10/360 265 kW (360 PS) D10A360	12.95→ 09.98	055-OS	Compressor air brake system	4002-AR	079-FS	
FL 10/360 265 kW (360 PS) D10A360	12.95→ 09.98	261-OS		4092-AP		
FL 10/360 265 kW (360 PS) D10A360	12.95→ 09.98	055-OS	Compressor air brake system	4002-AR	079-FS	
FL 10/360 265 kW (360 PS) D10A360	12.95→ 09.98	261-OS		4092-AP		
FL 10/360 265 kW (360 PS) D10A360	12.95→ 09.98	055-OS	Compressor air brake system	4002-AR	079-FS	
FL 10/360 265 kW (360 PS) D10A360	12.95→ 09.98	261-OS		4092-AP		
FL 10/360 265 kW (360 PS) D10A360	12.95→ 09.98	055-OS	Compressor air brake system	4002-AR	079-FS	
FL 10/360 265 kW (360 PS) D10A360	12.95→ 09.98	261-OS		4092-AP		
FL 10H/320 235 kW (320 PS) D10A320	12.95→ 09.98	055-OS	Compressor air brake system	4002-AR	079-FS	
		261-OS		4092-AP		



						
<b>FL10</b>						
<b>FL 10H/320</b> 235 kW (320 PS) D10A320	12.95→ 09.98		<b>055-OS</b> <b>261-OS</b>	Compressor air brake system	<b>4002-AR</b> <b>4092-AP</b>	<b>079-FS</b>
<b>FL 10H/320</b> 235 kW (320 PS) D10A320	12.95→ 09.98		<b>055-OS</b> <b>261-OS</b>	Compressor air brake system	<b>4002-AR</b> <b>4092-AP</b>	<b>079-FS</b>
<b>FL 10H/320</b> 235 kW (320 PS) D10A320	12.95→ 09.98		<b>055-OS</b> <b>261-OS</b>	Compressor air brake system	<b>4002-AR</b> <b>4092-AP</b>	<b>079-FS</b>
<b>FL 10H/360</b> 265 kW (360 PS) D10A360	12.95→ 09.98		<b>055-OS</b> <b>261-OS</b>	Compressor air brake system	<b>4002-AR</b>	<b>079-FS</b>
<b>FL 10H/360</b> 265 kW (360 PS) D10A360	12.95→ 09.98		<b>055-OS</b> <b>261-OS</b>	Compressor air brake system	<b>4002-AR</b>	<b>079-FS</b>
<b>FL 10H/360</b> 265 kW (360 PS) D10A360	12.95→ 09.98		<b>055-OS</b> <b>261-OS</b>	Compressor air brake system	<b>4002-AR</b> <b>4092-AP</b>	<b>079-FS</b>
<b>FL 10H/360</b> 265 kW (360 PS) D10A360	12.95→ 09.98		<b>055-OS</b> <b>261-OS</b>	Compressor air brake system	<b>4002-AR</b>	<b>079-FS</b>
<b>FL 10/310</b> 230-252 kW (313-343 PS) TD 102 FM	09.85→ 02.96				<b>4092-AP</b>	
<b>FL12</b>						
<b>FL 12/340</b> 250 kW (340 PS) D12A340	09.95→ 09.98		<b>055-OS</b>			
<b>FL 12/340</b> 250 kW (340 PS) D12A340	09.95→ 09.98		<b>055-OS</b>			
<b>FL 12/380</b> 279 kW (380 PS) D12A380	09.95→ 09.98		<b>055-OS</b>			<b>481-FS</b> <b>983-CS</b>
<b>FL 12/380</b> 279 kW (380 PS) D12A380	09.95→ 09.98		<b>055-OS</b>			<b>481-FS</b> <b>983-CS</b>
<b>FL 12/380</b> 279 kW (380 PS) D12A380	09.95→ 09.98		<b>055-OS</b>			<b>481-FS</b> <b>983-CS</b>
<b>FL 12/380</b> 279 kW (380 PS) D12A380	09.95→ 09.98		<b>055-OS</b>			<b>481-FS</b> <b>983-CS</b>
<b>FL 12/380</b> 279 kW (380 PS) D12A380	09.95→ 09.98		<b>055-OS</b>			<b>481-FS</b> <b>983-CS</b>
<b>FL 12/380</b> 279 kW (380 PS) D12A380	09.95→ 09.98		<b>055-OS</b>			<b>481-FS</b> <b>983-CS</b>
<b>FL 12/380</b> 279 kW (380 PS) D12A380	09.95→ 09.98		<b>055-OS</b>			<b>481-FS</b> <b>983-CS</b>
<b>FL 12/380</b> 279 kW (380 PS) D12A380	09.95→ 09.98		<b>055-OS</b>			<b>481-FS</b> <b>983-CS</b>
<b>FL 12/380</b> 279 kW (380 PS) D12A380	09.95→ 09.98		<b>055-OS</b>			<b>481-FS</b> <b>983-CS</b>
<b>FL 12/380</b> 279 kW (380 PS) D12A380	09.95→ 09.98		<b>055-OS</b>			<b>481-FS</b> <b>983-CS</b>
<b>FL 12/380</b> 279 kW (380 PS) D12A380	09.95→ 09.98		<b>055-OS</b>			<b>481-FS</b> <b>983-CS</b>
<b>FL 12/380</b> 279 kW (380 PS) D12A380	09.95→ 09.98		<b>055-OS</b>			<b>481-FS</b> <b>983-CS</b>
<b>FL 12/380</b> 279 kW (380 PS) D12A380	09.95→ 09.98		<b>055-OS</b>			<b>481-FS</b> <b>983-CS</b>
<b>FL 12/380</b> 279 kW (380 PS) D12A380	09.95→ 09.98		<b>055-OS</b>			<b>481-FS</b> <b>983-CS</b>
<b>FL 12/380</b> 279 kW (380 PS) D12A380	09.95→ 09.98		<b>055-OS</b>			<b>481-FS</b> <b>983-CS</b>
<b>FL 12/380</b> 279 kW (380 PS) D12A380	09.95→ 09.98		<b>055-OS</b>			<b>481-FS</b> <b>983-CS</b>
<b>FL 12/380</b> 279 kW (380 PS) D12A380	09.95→ 09.98		<b>055-OS</b>			<b>481-FS</b> <b>983-CS</b>
<b>FL 12/380</b> 279 kW (380 PS) D12A380	09.95→ 09.98		<b>055-OS</b>			<b>481-FS</b> <b>983-CS</b>
<b>FL 12/380</b> 279 kW (380 PS) D12A380	09.95→ 09.98		<b>055-OS</b>			<b>481-FS</b> <b>983-CS</b>

**V**

					
<b>FL12</b>					
<b>FL 12/380</b> 279 kW (380 PS) D12A380	09.95→ 09.98	<b>055-OS</b>			
<b>FL 12/380</b> 279 kW (380 PS) D12A380	09.95→ 09.98	<b>055-OS</b>			
<b>FL 12/380</b> 279 kW (380 PS) D12A380	09.95→ 09.98	<b>055-OS</b>			
<b>FL 12/380</b> 279 kW (380 PS) D12A380	09.95→ 09.98	<b>055-OS</b>			
<b>FL 12/380</b> 279 kW (380 PS) D12A380	09.95→ 09.98	<b>055-OS</b>			
<b>FL 12/420</b> 309 kW (420 PS) D12A420	09.95→ 09.98	<b>055-OS</b>			
<b>FL 12/420</b> 309 kW (420 PS) D12A420	09.95→ 09.98	<b>055-OS</b>			
<b>FL 12/420</b> 309 kW (420 PS) D12A420	09.95→ 09.98	<b>055-OS</b>			
<b>FL 12/420</b> 309 kW (420 PS) D12A420	09.95→ 09.98	<b>055-OS</b>			
<b>FL 12/420</b> 309 kW (420 PS) D12A420	09.95→ 09.98	<b>055-OS</b>			
<b>FL 12/420</b> 309 kW (420 PS) D12A420	09.95→ 09.98	<b>055-OS</b>			
<b>FL 12H/380</b> 279 kW (380 PS) D12A380	09.95→ 09.98	<b>055-OS</b>		<b>481-FS</b>	<b>983-CS</b>
<b>FL 12H/380</b> 279 kW (380 PS) D12A380	09.95→ 09.98	<b>055-OS</b>		<b>481-FS</b>	<b>983-CS</b>
<b>FL 12H/380</b> 279 kW (380 PS) D12A380	09.95→ 09.98	<b>055-OS</b>		<b>481-FS</b>	<b>983-CS</b>
<b>FL 12H/380</b> 279 kW (380 PS) D12A380	09.95→ 09.98	<b>055-OS</b>		<b>481-FS</b>	<b>983-CS</b>
<b>FL 12H/420</b> 309 kW (420 PS) D12A420	09.95→ 09.98	<b>055-OS</b>			
<b>FL 12H/420</b> 309 kW (420 PS) D12A420	09.95→ 09.98	<b>055-OS</b>			
<b>FL 12H/420</b> 309 kW (420 PS) D12A420	09.95→ 09.98	<b>055-OS</b>			
<b>FL 12H/420</b> 309 kW (420 PS) D12A420	09.95→ 09.98	<b>055-OS</b>			
<b>12-420</b> 309 kW (420 PS) D12A420	09.95→	<b>055-OS</b>		Parker-Racor System	<b>4144-FS</b>
<b>FL4</b>					
<b>FL 408</b> 82-91 kW (111-124 PS) TD 41 G	02.86→ 10.89	<b>061-OS</b>			<b>001-FS</b> <b>4254-AC</b>
<b>FL 408</b> 82-91 kW (111-124 PS) TD 41 G	02.86→ 10.89	<b>061-OS</b>			<b>001-FS</b> <b>4254-AC</b>
<b>FL6</b>					
<b>FL 608</b> 108-152 kW (147-207 PS) TD 61 G, TD 61 GA	09.85→ 11.94		<b>4092-AP</b>	Parker-Racor System	<b>4144-FS</b>
<b>FL 608</b> 108-152 kW (147-207 PS) TD 61 G, TD 61 GA	09.85→ 11.94		<b>4092-AP</b>	Parker-Racor System	<b>4144-FS</b>
<b>FL 608</b> 131-132 kW (179-180 PS) TD 61 GB, TD 61 GC, TD 61 GS, TD 63 E	09.85→ 12.96		<b>4092-AP</b>	Parker-Racor System	<b>4144-FS</b>
<b>FL 608</b> 131-132 kW (179-180 PS) D6A180, D6B 180, TD 61 GB, TD 61 GC, TD 61 GS, TD 63 E	09.85→ 08.00		<b>4092-AP</b>	Parker-Racor System	<b>4144-FS</b>

**V**

FL6									
<b>FL 608</b> 131-132 kW (179-180 PS) TD 61 GB, TD 61 GC, TD 61 GS, TD 63 E	09.85→ 12.96				<b>4092-AP</b>	Parker-Racor System	<b>4144-FS</b>		
<b>FL 608</b> 150-152 kW (204-207 PS) TD 61 F	09.85→ 11.94				<b>4092-AP</b>	Parker-Racor System	<b>4144-FS</b>		
<b>FL 608</b> 150-152 kW (204-207 PS) TD 61 F	09.85→ 11.94				<b>4092-AP</b>	Parker-Racor System	<b>4144-FS</b>		
<b>FL 608</b> 108-152 kW (147-207 PS) TD 61 G, TD 61 GA	10.85→ 11.94		<b>055-OS</b>	Compressor air brake system	<b>4002-AR</b>		<b>079-FS</b>	(LH)	<b>044-OH</b>
					<b>4092-AP</b>	Parker-Racor System	<b>4144-FS</b>		<b>305-AD</b>
<b>FL 608</b> 108-152 kW (147-207 PS) TD 61 G, TD 61 GA	10.85→ 11.94		<b>055-OS</b>	Compressor air brake system	<b>4002-AR</b>		<b>079-FS</b>	(LH)	<b>044-OH</b>
					<b>4092-AP</b>	Parker-Racor System	<b>4144-FS</b>		<b>305-AD</b>
<b>FL 608</b> 132 kW (180 PS) D6A180, TD 61 B, TD 63 E	01.91→ 12.99		<b>055-OS</b>	Compressor air brake system	<b>4002-AR</b>		<b>079-FS</b>	(LH)	<b>044-OH</b>
<b>FL 608</b> 132 kW (180 PS) D6A180	01.91→ 12.99		<b>055-OS</b>	Compressor air brake system	<b>4002-AR</b>	Parker-Racor System	<b>4144-FS</b>		<b>305-AD</b>
					<b>4092-AP</b>	Parker-Racor System	<b>4144-FS</b>		<b>4254-AC</b>
<b>FL 608</b> 154 kW (210 PS) D6A210, TD 63 ES	01.93→ 12.99		<b>055-OS</b>	Compressor air brake system	<b>4002-AR</b>		<b>079-FS</b>	(LH)	<b>044-OH</b>
					<b>4092-AP</b>	Parker-Racor System	<b>4144-FS</b>		<b>305-AD</b>
<b>FL 608</b> 154 kW (210 PS) D6A210, TD 63 ES	01.93→ 12.99		<b>055-OS</b>	Compressor air brake system	<b>4002-AR</b>		<b>079-FS</b>	(LH)	<b>044-OH</b>
					<b>4092-AP</b>	Parker-Racor System	<b>4144-FS</b>		<b>305-AD</b>
<b>FL 608</b> 154 kW (210 PS) D6A210, TD 63 ES	01.93→ 08.00				<b>4092-AP</b>	Parker-Racor System	<b>4144-FS</b>		
<b>FL 608</b> 169 kW (230 PS) D6A230	01.95→ 08.00				<b>4092-AP</b>	Parker-Racor System	<b>4144-FS</b>		
<b>FL 608</b> 169 kW (230 PS) D6A230	01.95→ 08.00				<b>4092-AP</b>	Parker-Racor System	<b>4144-FS</b>		
<b>FL 608</b> 184-185 kW (250-252 PS) D6A250, D6B 250	01.95→ 08.00				<b>4092-AP</b>	Parker-Racor System	<b>4144-FS</b>		
<b>FL 608</b> 184-185 kW (250-252 PS) D6A250, D6B 250	01.95→ 08.00				<b>4092-AP</b>	Parker-Racor System	<b>4144-FS</b>		
<b>FL 609</b> 108-152 kW (147-207 PS) TD 61 G, TD 61 GA	09.85→ 11.94				<b>4092-AP</b>	Parker-Racor System	<b>4144-FS</b>		
<b>FL 609</b> 108-152 kW (147-207 PS) TD 61 G, TD 61 GA	09.85→ 11.94				<b>4092-AP</b>	Parker-Racor System	<b>4144-FS</b>		
<b>FL 609</b> 131-132 kW (179-180 PS) D6A180, D6B 180, TD 61 GB, TD 61 GC, TD 61 GS, TD 63 E	09.85→ 08.00				<b>4092-AP</b>	Parker-Racor System	<b>4144-FS</b>		





**V**

FL6					
<b>FL 609</b> 131-132 kW (179-180 PS) TD 61 GB, TD 61 GC, TD 61 GS, TD 63 E	09.85→ 12.96			<b>4092-AP</b> Parker-Racor System	<b>4144-FS</b>
<b>FL 609</b> 131-132 kW (179-180 PS) D6A180, D6B 180, TD 61 GB, TD 61 GC, TD 61 GS, TD 63 E	09.85→ 08.00			<b>4092-AP</b> Parker-Racor System	<b>4144-FS</b>
<b>FL 609</b> 131-132 kW (179-180 PS) TD 61 GB, TD 61 GC, TD 61 GS, TD 63 E	09.85→ 12.96			<b>4092-AP</b> Parker-Racor System	<b>4144-FS</b>
<b>FL 609</b> 150-152 kW (204-207 PS) TD 61 F	09.85→ 11.94			<b>4092-AP</b> Parker-Racor System	<b>4144-FS</b>
<b>FL 609</b> 150-152 kW (204-207 PS) TD 61 F	09.85→ 11.94			<b>4092-AP</b> Parker-Racor System	<b>4144-FS</b>
<b>FL 609</b> 154 kW (210 PS) D6A210, TD 63 ES	01.93→ 08.00			<b>4092-AP</b> Parker-Racor System	<b>4144-FS</b>
<b>FL 609</b> 154 kW (210 PS) D6A210, TD 63 ES	01.93→ 08.00			<b>4092-AP</b> Parker-Racor System	<b>4144-FS</b>
<b>FL 609</b> 169 kW (230 PS) D6A230	01.95→ 08.00			<b>4092-AP</b> Parker-Racor System	<b>4144-FS</b>
<b>FL 609</b> 169 kW (230 PS) D6A230	01.95→ 08.00			<b>4092-AP</b> Parker-Racor System	<b>4144-FS</b>
<b>FL 609</b> 184-185 kW (250-252 PS) D6A250, D6B 250	01.95→ 08.00			<b>4092-AP</b> Parker-Racor System	<b>4144-FS</b>
<b>FL 609</b> 184-185 kW (250-252 PS) D6A250, D6B 250	01.95→ 08.00			<b>4092-AP</b> Parker-Racor System	<b>4144-FS</b>
<b>FL 610</b> 108-152 kW (147-207 PS) TD 61 G	09.85→ 11.94	<b>055-OS</b>	Compressor air brake system	<b>4002-AR</b>  Parker-Racor System	(LH) <b>044-OH</b>  <b>4254-AC</b>
<b>FL 610</b> 108-152 kW (147-207 PS) TD 61 G, TD 61 GA	09.85→ 11.94			<b>4092-AP</b> Parker-Racor System	<b>4144-FS</b>
<b>FL 610</b> 108-152 kW (147-207 PS) TD 61 G, TD 61 GA	09.85→ 11.94			<b>4092-AP</b> Parker-Racor System	<b>4144-FS</b>
<b>FL 610</b> 131-132 kW (179-180 PS) D6A180, D6B 180, TD 61 GB, TD 61 GC, TD 61 GS, TD 63 E	09.85→ 08.00			<b>4092-AP</b> Parker-Racor System	<b>4144-FS</b>
<b>FL 610</b> 131-132 kW (179-180 PS) TD 61 GB, TD 61 GC, TD 61 GS, TD 63 E	09.85→ 12.96			<b>4092-AP</b> Parker-Racor System	<b>4144-FS</b>
<b>FL 610</b> 131-132 kW (179-180 PS) D6A180, D6B 180, TD 61 GB, TD 61 GC, TD 61 GS, TD 63 E	09.85→ 08.00			<b>4092-AP</b> Parker-Racor System	<b>4144-FS</b>
<b>FL 610</b> 131-132 kW (179-180 PS) TD 61 GB, TD 61 GC, TD 61 GS, TD 63 E	09.85→ 12.96			<b>4092-AP</b> Parker-Racor System	<b>4144-FS</b>
<b>FL 610</b> 150-152 kW (204-207 PS) TD 61 F	09.85→ 11.94			<b>4092-AP</b> Parker-Racor System	<b>4144-FS</b>
<b>FL 610</b> 150-152 kW (204-207 PS) TD 61 F	09.85→ 11.94			<b>4092-AP</b> Parker-Racor System	<b>4144-FS</b>
<b>FL 610</b> 154 kW (210 PS) D6A210, TD 63 ES	01.93→ 08.00			<b>4092-AP</b> Parker-Racor System	<b>4144-FS</b>
<b>FL 610</b> 154 kW (210 PS) D6A210, TD 63 ES	01.93→ 08.00			<b>4092-AP</b> Parker-Racor System	<b>4144-FS</b>
<b>FL 610</b> 169 kW (230 PS) D6A230	01.95→ 08.00			<b>4092-AP</b> Parker-Racor System	<b>4144-FS</b>
<b>FL 610</b> 169 kW (230 PS) D6A230	01.95→ 08.00			<b>4092-AP</b> Parker-Racor System	<b>4144-FS</b>
<b>FL 610</b> 184-185 kW (250-252 PS) D6A250, D6B 250	01.95→ 08.00			<b>4092-AP</b> Parker-Racor System	<b>4144-FS</b>









FL6									
FL 610 184-185 kW (250-252 PS) D6A250, D6B 250	01.95→ 08.00				<b>4092-AP</b>	Parker-Racor System	<b>4144-FS</b>		
FL 611 108-152 kW (147-207 PS) TD 61 B, TD 61 G, TD 61 GA	09.85→ 11.94		<b>055-OS</b>	Compressor air brake system	<b>4002-AR</b>	Parker-Racor System	<b>079-FS</b>  <b>4144-FS</b>	(LH)	<b>044-OH</b>  <b>305-AD</b>  <b>4254-AC</b>
FL 611 131-132 kW (179-180 PS) D6A180, TD 61 GB, TD 61 GC, TD 61 GS, TD 63 E	09.85→ 03.00		<b>055-OS</b>	Compressor air brake system	<b>4002-AR</b>  <b>4092-AP</b>	Parker-Racor System	<b>079-FS</b>  <b>4144-FS</b>	(LH)	<b>044-OH</b>  <b>305-AD</b>  <b>4254-AC</b>
FL 611 131-132 kW (179-180 PS) D6A180, TD 61 GB, TD 61 GC, TD 61 GS, TD 63 E	09.85→ 03.00		<b>055-OS</b>	Compressor air brake system	<b>4002-AR</b>  <b>4092-AP</b>	Parker-Racor System	<b>079-FS</b>  <b>4144-FS</b>	(LH)	<b>044-OH</b>  <b>305-AD</b>  <b>4254-AC</b>
FL 611 108-152 kW (147-207 PS) TD 61 G, TD 61 GA	09.85→ 11.94				<b>4092-AP</b>	Parker-Racor System	<b>4144-FS</b>		
FL 611 108-152 kW (147-207 PS) TD 61 G, TD 61 GA	09.85→ 11.94				<b>4092-AP</b>	Parker-Racor System	<b>4144-FS</b>		
FL 611 131-132 kW (179-180 PS) TD 61 GB, TD 61 GC, TD 61 GS, TD 63 E	09.85→ 12.96				<b>4092-AP</b>	Parker-Racor System	<b>4144-FS</b>		
FL 611 131-132 kW (179-180 PS) D6A180, D6B 180, TD 61 GB, TD 61 GC, TD 61 GS, TD 63 E	09.85→ 08.00				<b>4092-AP</b>	Parker-Racor System	<b>4144-FS</b>		
FL 611 131-132 kW (179-180 PS) TD 61 GB, TD 61 GC, TD 61 GS, TD 63 E	09.85→ 12.96				<b>4092-AP</b>	Parker-Racor System	<b>4144-FS</b>		
FL 611 150-152 kW (204-207 PS) TD 61 F	09.85→ 11.94				<b>4092-AP</b>	Parker-Racor System	<b>4144-FS</b>		
FL 611 150-152 kW (204-207 PS) TD 61 F	09.85→ 11.94				<b>4092-AP</b>	Parker-Racor System	<b>4144-FS</b>		
FL 611 154 kW (210 PS) D6A210, TD 63 ES	01.93→ 08.00				<b>4092-AP</b>	Parker-Racor System	<b>4144-FS</b>		
FL 611 154 kW (210 PS) D6A210, TD 63 ES	12.94→ 03.00		<b>055-OS</b>	Compressor air brake system	<b>4002-AR</b>  <b>4092-AP</b>	Parker-Racor System	<b>079-FS</b>  <b>4144-FS</b>	(LH)	<b>044-OH</b>  <b>305-AD</b>  <b>4254-AC</b>
FL 611 154 kW (210 PS) D6A210, TD 63 ES	12.94→ 03.00		<b>055-OS</b>	Compressor air brake system	<b>4002-AR</b>  <b>4092-AP</b>	Parker-Racor System	<b>079-FS</b>  <b>4144-FS</b>	(LH)	<b>044-OH</b>  <b>305-AD</b>  <b>4254-AC</b>
FL 611 169 kW (230 PS) D6A230	01.95→ 08.00				<b>4092-AP</b>	Parker-Racor System	<b>4144-FS</b>		
FL 611 169 kW (230 PS) D6A230	01.95→ 08.00				<b>4092-AP</b>	Parker-Racor System	<b>4144-FS</b>		
FL 611 184-185 kW (250-252 PS) D6A250, D6B 250	01.95→ 08.00				<b>4092-AP</b>	Parker-Racor System	<b>4144-FS</b>		
FL 611 184-185 kW (250-252 PS) D6A250, D6B 250	01.95→ 08.00				<b>4092-AP</b>	Parker-Racor System	<b>4144-FS</b>		

**V**









						
<b>FL6</b>						
<b>FL 612</b> 131-132 kW (179-180 PS) D6A180, TD 61 GB, TD 61 GC, TD 61 GS, TD 63 E	09.85→ 12.99	<b>055-OS</b>	Compressor air brake system	<b>4002-AR</b>	Parker-Racor System <b>079-FS</b> <b>4144-FS</b>	(LH) <b>044-OH</b> <b>305-AD</b> <b>4254-AC</b>
<b>FL 612</b> 131-132 kW (179-180 PS) D6A180, TD 61 GB, TD 61 GC, TD 61 GS, TD 63 E	09.85→ 12.99	<b>055-OS</b>	Compressor air brake system	<b>4002-AR</b> <b>4092-AP</b>	Parker-Racor System <b>079-FS</b> <b>4144-FS</b>	(LH) <b>044-OH</b> <b>305-AD</b> <b>4254-AC</b>
<b>FL 612</b> 108-152 kW (147-207 PS) TD 61 G, TD 61 GA	09.85→ 11.94			<b>4092-AP</b>	Parker-Racor System <b>4144-FS</b>	
<b>FL 612</b> 131-132 kW (179-180 PS) TD 61 GB, TD 61 GC, TD 61 GS, TD 63 E	09.85→ 12.96			<b>4092-AP</b>	Parker-Racor System <b>4144-FS</b>	
<b>FL 612</b> 131-132 kW (179-180 PS) D6A180, D6B 180, TD 61 GB, TD 61 GC, TD 61 GS, TD 63 E	09.85→ 08.00			<b>4092-AP</b>	Parker-Racor System <b>4144-FS</b>	
<b>FL 612</b> 131-132 kW (179-180 PS) TD 61 GB, TD 61 GC, TD 61 GS, TD 63 E	09.85→ 12.96			<b>4092-AP</b>	Parker-Racor System <b>4144-FS</b>	
<b>FL 612</b> 150-152 kW (204-207 PS) TD 61 F	09.85→ 11.94			<b>4092-AP</b>	Parker-Racor System <b>4144-FS</b>	
<b>FL 612</b> 150-152 kW (204-207 PS) TD 61 F	09.85→ 11.94			<b>4092-AP</b>	Parker-Racor System <b>4144-FS</b>	
<b>FL 612</b> 154 kW (210 PS) D6A210, TD 63 ES	11.91→ 12.99	<b>055-OS</b>	Compressor air brake system	<b>4002-AR</b> <b>4092-AP</b>	Parker-Racor System <b>079-FS</b> <b>4144-FS</b>	(LH) <b>044-OH</b> <b>305-AD</b> <b>4254-AC</b>
<b>FL 612</b> 154 kW (210 PS) D6A210, TD 63 ES	11.91→ 12.99	<b>055-OS</b>	Compressor air brake system	<b>4002-AR</b> <b>4092-AP</b>	Parker-Racor System <b>079-FS</b> <b>4144-FS</b>	(LH) <b>044-OH</b> <b>305-AD</b> <b>4254-AC</b>
<b>FL 612</b> 154 kW (210 PS) D6A210, TD 63 ES	01.93→ 08.00			<b>4092-AP</b>	Parker-Racor System <b>4144-FS</b>	
<b>FL 612</b> 169 kW (230 PS) D6A230	01.95→ 08.00			<b>4092-AP</b>	Parker-Racor System <b>4144-FS</b>	
<b>FL 612</b> 184-185 kW (250-252 PS) D6A250, D6B 250	01.95→ 08.00			<b>4092-AP</b>	Parker-Racor System <b>4144-FS</b>	
<b>FL 612</b> 169 kW (230 PS) D6A230	12.95→ 12.99	<b>055-OS</b>	Compressor air brake system	<b>4002-AR</b> <b>4092-AP</b>	Parker-Racor System <b>079-FS</b> <b>4144-FS</b>	(LH) <b>044-OH</b> <b>305-AD</b> <b>4254-AC</b>
<b>FL 612</b> 184 kW (250 PS) D6A250	12.95→ 12.99	<b>055-OS</b>	Compressor air brake system	<b>4002-AR</b> <b>4092-AP</b>	Parker-Racor System <b>079-FS</b> <b>4144-FS</b>	(LH) <b>044-OH</b> <b>305-AD</b> <b>4254-AC</b>
<b>FL 613</b> 108-152 kW (147-207 PS) TD 61 G, TD 61 GA	09.85→ 11.94			<b>4092-AP</b>	Parker-Racor System <b>4144-FS</b>	
<b>FL 613</b> 108-152 kW (147-207 PS) TD 61 G, TD 61 GA	09.85→ 11.94			<b>4092-AP</b>	Parker-Racor System <b>4144-FS</b>	





					
<b>FL6</b>					
<b>FL 613</b> 131-132 kW (179-180 PS) D6A180, D6B 180, TD 61 GB, TD 61 GC, TD 61 GS, TD 63 E	09.85→ 08.00			<b>4092-AP</b> Parker-Racor System	<b>4144-FS</b>
<b>FL 613</b> 131-132 kW (179-180 PS) TD 61 GB, TD 61 GC, TD 61 GS, TD 63 E	09.85→ 12.96			<b>4092-AP</b> Parker-Racor System	<b>4144-FS</b>
<b>FL 613</b> 131-132 kW (179-180 PS) D6A180, D6B 180, TD 61 GB, TD 61 GC, TD 61 GS, TD 63 E	09.85→ 08.00			<b>4092-AP</b> Parker-Racor System	<b>4144-FS</b>
<b>FL 613</b> 131-132 kW (179-180 PS) TD 61 GB, TD 61 GC, TD 61 GS, TD 63 E	09.85→ 12.96			<b>4092-AP</b> Parker-Racor System	<b>4144-FS</b>
<b>FL 613</b> 150-152 kW (204-207 PS) TD 61 F	09.85→ 11.94			<b>4092-AP</b> Parker-Racor System	<b>4144-FS</b>
<b>FL 613</b> 150-152 kW (204-207 PS) TD 61 F	09.85→ 11.94			<b>4092-AP</b> Parker-Racor System	<b>4144-FS</b>
<b>FL 613</b> 154 kW (210 PS) D6A210, TD 63 ES	01.93→ 08.00			<b>4092-AP</b> Parker-Racor System	<b>4144-FS</b>
<b>FL 613</b> 154 kW (210 PS) D6A210, TD 63 ES	01.93→ 08.00			<b>4092-AP</b> Parker-Racor System	<b>4144-FS</b>
<b>FL 613</b> 169 kW (230 PS) D6A230	01.95→ 08.00			<b>4092-AP</b> Parker-Racor System	<b>4144-FS</b>
<b>FL 613</b> 169 kW (230 PS) D6A230	01.95→ 08.00			<b>4092-AP</b> Parker-Racor System	<b>4144-FS</b>
<b>FL 613</b> 184-185 kW (250-252 PS) D6A250, D6B 250	01.95→ 08.00			<b>4092-AP</b> Parker-Racor System	<b>4144-FS</b>
<b>FL 613</b> 184-185 kW (250-252 PS) D6A250, D6B 250	01.95→ 08.00			<b>4092-AP</b> Parker-Racor System	<b>4144-FS</b>
<b>FL 614</b> 131-132 kW (179-180 PS) D6A180, TD 61 B, TD 61 GB, TD 61 GC, TD 61 GS, TD 63 E	09.85→ 03.00	<b>055-OS</b>	Compressor air brake system	<b>4002-AR</b>  Parker-Racor System	(LH) <b>044-OH</b>  <b>4144-FS</b>  <b>305-AD</b>  <b>4254-AC</b>
<b>FL 614</b> 131-132 kW (179-180 PS) TD 61 GB, TD 61 GC, TD 61 GS, TD 63 E	09.85→ 12.94	<b>055-OS</b>	Compressor air brake system	<b>4002-AR</b>  <b>4092-AP</b> Parker-Racor System	(LH) <b>044-OH</b>  <b>4144-FS</b>  <b>305-AD</b>  <b>4254-AC</b>
<b>FL 614</b> 150-154 kW (204-210 PS) D6A210, TD 61 F, TD 63 ES	09.85→ 03.00	<b>055-OS</b>	Compressor air brake system	<b>4002-AR</b>  <b>4092-AP</b> Parker-Racor System	(LH) <b>044-OH</b>  <b>4144-FS</b>  <b>305-AD</b>  <b>4254-AC</b>
<b>FL 614</b> 108-152 kW (147-207 PS) TD 61 G, TD 61 GA	09.85→ 11.94			<b>4092-AP</b> Parker-Racor System	<b>4144-FS</b>
<b>FL 614</b> 108-152 kW (147-207 PS) TD 61 G, TD 61 GA	09.85→ 11.94			<b>4092-AP</b> Parker-Racor System	<b>4144-FS</b>
<b>FL 614</b> 131-132 kW (179-180 PS) TD 61 GB, TD 61 GC, TD 61 GS, TD 63 E	09.85→ 12.96			<b>4092-AP</b> Parker-Racor System	<b>4144-FS</b>
<b>FL 614</b> 131-132 kW (179-180 PS) TD 61 GB, TD 61 GC, TD 61 GS, TD 63 E	09.85→ 12.96			<b>4092-AP</b> Parker-Racor System	<b>4144-FS</b>
<b>FL 614</b> 150-152 kW (204-207 PS) TD 61 F	09.85→ 11.94			<b>4092-AP</b> Parker-Racor System	<b>4144-FS</b>
<b>FL 614</b> 150-152 kW (204-207 PS) TD 61 F	09.85→ 11.94			<b>4092-AP</b> Parker-Racor System	<b>4144-FS</b>





**V**

  						
<b>FL6</b>						
<b>FL 614</b> 132 kW (180 PS) D6A180	12.95→ 03.00	<b>055-OS</b>	Compressor air brake system	<b>4002-AR</b>  <b>4092-AP</b>	Parker-Racor System  (LH)	<b>079-FS</b>  <b>4144-FS</b>  <b>044-OH</b>  <b>305-AD</b>  <b>4254-AC</b>
<b>FL 614</b> 154 kW (210 PS) D6A210	12.95→ 03.00	<b>055-OS</b>	Compressor air brake system	<b>4002-AR</b>  <b>4092-AP</b>	Parker-Racor System  (LH)	<b>079-FS</b>  <b>4144-FS</b>  <b>044-OH</b>  <b>305-AD</b>  <b>4254-AC</b>
<b>FL 614</b> 169 kW (230 PS) D6A230	12.95→ 03.00	<b>055-OS</b>	Compressor air brake system	<b>4002-AR</b>  <b>4092-AP</b>	Parker-Racor System  (LH)	<b>079-FS</b>  <b>4144-FS</b>  <b>044-OH</b>  <b>305-AD</b>  <b>4254-AC</b>
<b>FL 614</b> 184 kW (250 PS) D6A250	12.95→ 03.00	<b>055-OS</b>	Compressor air brake system	<b>4002-AR</b>  <b>4092-AP</b>	Parker-Racor System  (LH)	<b>079-FS</b>  <b>4144-FS</b>  <b>044-OH</b>  <b>305-AD</b>  <b>4254-AC</b>
<b>FL 614</b> 154 kW (210 PS) D6A210	12.95→ 03.00	<b>055-OS</b>	Compressor air brake system	<b>4002-AR</b>  <b>4092-AP</b>	Parker-Racor System  (LH)	<b>079-FS</b>  <b>4144-FS</b>  <b>044-OH</b>  <b>305-AD</b>  <b>4254-AC</b>
<b>FL 614</b> 169 kW (230 PS) D6A230	12.95→ 03.00	<b>055-OS</b>	Compressor air brake system	<b>4002-AR</b>  <b>4092-AP</b>	Parker-Racor System  (LH)	<b>079-FS</b>  <b>4144-FS</b>  <b>044-OH</b>  <b>305-AD</b>  <b>4254-AC</b>
<b>FL 614</b> 184 kW (250 PS) D6A250	12.95→ 03.00	<b>055-OS</b>	Compressor air brake system	<b>4002-AR</b>  <b>4092-AP</b>	Parker-Racor System  (LH)	<b>079-FS</b>  <b>4144-FS</b>  <b>044-OH</b>  <b>305-AD</b>  <b>4254-AC</b>
<b>FL 614</b> 169 kW (230 PS) D6A230	12.95→ 03.00	<b>055-OS</b>	Compressor air brake system	<b>4002-AR</b>  <b>4092-AP</b>	Parker-Racor System  (LH)	<b>079-FS</b>  <b>4144-FS</b>  <b>044-OH</b>  <b>305-AD</b>  <b>4254-AC</b>
<b>FL 614</b> 184 kW (250 PS) D6A250	12.95→ 03.00	<b>055-OS</b>	Compressor air brake system	<b>4002-AR</b>  <b>4092-AP</b>	Parker-Racor System  (LH)	<b>079-FS</b>  <b>4144-FS</b>  <b>044-OH</b>  <b>305-AD</b>  <b>4254-AC</b>
<b>FL 615</b> 108-152 kW (147-207 PS) TD 61 G, TD 61 GA	09.85→ 11.94			<b>4092-AP</b>	Parker-Racor System	<b>4144-FS</b>
<b>FL 615</b> 108-152 kW (147-207 PS) TD 61 G, TD 61 GA	09.85→ 11.94			<b>4092-AP</b>	Parker-Racor System	<b>4144-FS</b>
<b>FL 615</b> 131-132 kW (179-180 PS) TD 61 GB, TD 61 GC, TD 61 GS, TD 63 E	09.85→ 12.96			<b>4092-AP</b>	Parker-Racor System	<b>4144-FS</b>



  					
<b>FL6</b>					
<b>FL 615</b> 131-132 kW (179-180 PS) D6A180, D6B 180, TD 61 GB, TD 61 GC, TD 61 GS, TD 63 E	09.85→ 08.00			<b>4092-AP</b> Parker-Racor System	<b>4144-FS</b>
<b>FL 615</b> 131-132 kW (179-180 PS) TD 61 GB, TD 61 GC, TD 61 GS, TD 63 E	09.85→ 12.96			<b>4092-AP</b> Parker-Racor System	<b>4144-FS</b>
<b>FL 615</b> 150-152 kW (204-207 PS) TD 61 F	09.85→ 11.94			<b>4092-AP</b> Parker-Racor System	<b>4144-FS</b>
<b>FL 615</b> 150-152 kW (204-207 PS) TD 61 F	09.85→ 11.94			<b>4092-AP</b> Parker-Racor System	<b>4144-FS</b>
<b>FL 615</b> 132 kW (180 PS) D6A180, TD 63 E	11.91→ 03.00	<b>055-OS</b>	Compressor air brake system	<b>4002-AR</b>  Parker-Racor System	(LH) <b>044-OH</b>  <b>305-AD</b> <b>4254-AC</b>
<b>FL 615</b> 132 kW (180 PS) D6A180, TD 63 E	11.91→ 03.00	<b>055-OS</b>	Compressor air brake system	<b>4002-AR</b>  Parker-Racor System  <b>4092-AP</b>	(LH) <b>044-OH</b>  <b>305-AD</b> <b>4254-AC</b>
<b>FL 615</b> 154 kW (210 PS) D6A210, TD 63 ES	11.91→ 03.00	<b>055-OS</b>	Compressor air brake system	<b>4002-AR</b>  Parker-Racor System  <b>4092-AP</b>	(LH) <b>044-OH</b>  <b>305-AD</b> <b>4254-AC</b>
<b>FL 615</b> 154 kW (210 PS) D6A210, TD 63 ES	11.91→ 03.00	<b>055-OS</b>	Compressor air brake system	<b>4002-AR</b>  Parker-Racor System  <b>4092-AP</b>	(LH) <b>044-OH</b>  <b>305-AD</b> <b>4254-AC</b>
<b>FL 615</b> 154 kW (210 PS) D6A210	01.93→ 08.00			<b>4092-AP</b> Parker-Racor System	<b>4144-FS</b>
<b>FL 615</b> 169 kW (230 PS) D6A230	01.95→ 08.00			<b>4092-AP</b> Parker-Racor System	<b>4144-FS</b>
<b>FL 615</b> 184-185 kW (250-252 PS) D6A250, D6B 250	01.95→ 08.00			<b>4092-AP</b> Parker-Racor System	<b>4144-FS</b>
<b>FL 615</b> 169 kW (230 PS) D6A230	12.95→ 03.00	<b>055-OS</b>	Compressor air brake system	<b>4002-AR</b>  Parker-Racor System  <b>4092-AP</b>	(LH) <b>044-OH</b>  <b>305-AD</b> <b>4254-AC</b>
<b>FL 615</b> 169 kW (230 PS) D6A230	12.95→ 03.00	<b>055-OS</b>	Compressor air brake system	<b>4002-AR</b>  Parker-Racor System  <b>4092-AP</b>	(LH) <b>044-OH</b>  <b>305-AD</b> <b>4254-AC</b>
<b>FL 615</b> 184 kW (250 PS) D6A250	12.95→ 03.00	<b>055-OS</b>	Compressor air brake system	<b>4002-AR</b>  Parker-Racor System  <b>4092-AP</b>	(LH) <b>044-OH</b>  <b>305-AD</b> <b>4254-AC</b>





**V**

						
<b>FL6</b>						
<b>FL 615</b> 184 kW (250 PS) D6A250	12.95→ 03.00	<b>055-OS</b>	Compressor air brake system	<b>4002-AR</b>  <b>4092-AP</b>	<b>079-FS</b>  Parker-Racor System <b>4144-FS</b>	(LH) <b>044-OH</b>  <b>305-AD</b>  <b>4254-AC</b>
<b>FL 616</b>	09.85→ 11.94			<b>4092-AP</b>	Parker-Racor System <b>4144-FS</b>	
<b>FL 616</b> 108-152 kW (147-207 PS) TD 61 G, TD 61 GA	09.85→ 11.94			<b>4092-AP</b>	Parker-Racor System <b>4144-FS</b>	
<b>FL 616</b> 131-132 kW (179-180 PS) D6A180, D6B 180, TD 61 GB, TD 61 GC, TD 61 GS, TD 63 E	09.85→ 08.00			<b>4092-AP</b>	Parker-Racor System <b>4144-FS</b>	
<b>FL 616</b> 131-132 kW (179-180 PS) D6A180, TD 61 GB, TD 61 GC, TD 61 GS, TD 63 E	09.85→ 08.00			<b>4092-AP</b>	Parker-Racor System <b>4144-FS</b>	
<b>FL 616</b> 131-132 kW (179-180 PS) D6A180, TD 61 GB, TD 61 GC, TD 61 GS, TD 63 E	09.85→ 08.00			<b>4092-AP</b>	Parker-Racor System <b>4144-FS</b>	
<b>FL 616</b> 131-132 kW (179-180 PS) D6A180, TD 61 GB, TD 61 GC, TD 61 GS, TD 63 E	09.85→ 08.00			<b>4092-AP</b>	Parker-Racor System <b>4144-FS</b>	
<b>FL 616</b> 131-132 kW (179-180 PS) D6A180, TD 61 GB, TD 61 GC, TD 61 GS, TD 63 E	09.85→ 08.00			<b>4092-AP</b>	Parker-Racor System <b>4144-FS</b>	
<b>FL 616</b> 131-132 kW (179-180 PS) D6A180, TD 61 GB, TD 61 GC, TD 61 GS, TD 63 E	09.85→ 08.00			<b>4092-AP</b>	Parker-Racor System <b>4144-FS</b>	
<b>FL 616</b> 131-132 kW (179-180 PS) D6A180, TD 61 GB, TD 61 GC, TD 61 GS, TD 63 E	09.85→ 08.00			<b>4092-AP</b>	Parker-Racor System <b>4144-FS</b>	
<b>FL 616</b> 131-132 kW (179-180 PS) D6A180, TD 61 GB, TD 61 GC, TD 61 GS, TD 63 E	09.85→ 08.00			<b>4092-AP</b>	Parker-Racor System <b>4144-FS</b>	
<b>FL 616</b> 150-152 kW (204-207 PS) TD 61 F	09.85→ 11.94			<b>4092-AP</b>	Parker-Racor System <b>4144-FS</b>	
<b>FL 616</b> 154 kW (210 PS) D6A210, TD 63 ES	01.93→ 08.00			<b>4092-AP</b>	Parker-Racor System <b>4144-FS</b>	
<b>FL 616</b> 154 kW (210 PS) D6A210, TD 63 ES	01.93→ 08.00			<b>4092-AP</b>	Parker-Racor System <b>4144-FS</b>	
<b>FL 616</b> 154 kW (210 PS) D6A210, TD 63 ES	01.93→ 08.00			<b>4092-AP</b>	Parker-Racor System <b>4144-FS</b>	
<b>FL 616</b> 154 kW (210 PS) D6A210, TD 63 ES	01.93→ 08.00			<b>4092-AP</b>	Parker-Racor System <b>4144-FS</b>	
<b>FL 616</b> 169 kW (230 PS) D6A230	01.95→ 08.00			<b>4092-AP</b>	Parker-Racor System <b>4144-FS</b>	
<b>FL 616</b> 169 kW (230 PS) D6A230	01.95→ 08.00			<b>4092-AP</b>	Parker-Racor System <b>4144-FS</b>	
<b>FL 616</b> 169 kW (230 PS) D6A230	01.95→ 08.00			<b>4092-AP</b>	Parker-Racor System <b>4144-FS</b>	
<b>FL 616</b> 169 kW (230 PS) D6A230	01.95→ 08.00			<b>4092-AP</b>	Parker-Racor System <b>4144-FS</b>	
<b>FL 616</b> 184-185 kW (250-252 PS) D6A250, D6B 250	01.95→ 08.00			<b>4092-AP</b>	Parker-Racor System <b>4144-FS</b>	
<b>FL 616</b> 184 kW (250 PS) D6A250	01.95→ 08.00			<b>4092-AP</b>	Parker-Racor System <b>4144-FS</b>	
<b>FL 616</b> 184 kW (250 PS) D6A250	01.95→ 08.00			<b>4092-AP</b>	Parker-Racor System <b>4144-FS</b>	
<b>FL 616</b> 184 kW (250 PS) D6A250	01.95→ 08.00			<b>4092-AP</b>	Parker-Racor System <b>4144-FS</b>	



FL6					
FL 617 108-152 kW (147-207 PS) TD 61 G, TD 61 GA	09.85→ 11.94			4092-AP Parker-Racor System	4144-FS
FL 617 108-152 kW (147-207 PS) TD 61 G, TD 61 GA	09.85→ 11.94			4092-AP Parker-Racor System	4144-FS
FL 617 131-132 kW (179-180 PS) D6A180, D6B 180, TD 61 GB, TD 61 GC, TD 61 GS, TD 63 E	09.85→ 08.00			4092-AP Parker-Racor System	4144-FS
FL 617 131-132 kW (179-180 PS) D6A180, TD 61 GB, TD 61 GC, TD 61 GS, TD 63 E	09.85→ 08.00			4092-AP Parker-Racor System	4144-FS
FL 617 131-132 kW (179-180 PS) D6A180, TD 61 GB, TD 61 GC, TD 61 GS, TD 63 E	09.85→ 08.00			4092-AP Parker-Racor System	4144-FS
FL 617 131-132 kW (179-180 PS) D6A180, TD 61 GB, TD 61 GC, TD 61 GS, TD 63 E	09.85→ 08.00			4092-AP Parker-Racor System	4144-FS
FL 617 131-132 kW (179-180 PS) D6A180, D6B 180, TD 61 GB, TD 61 GC, TD 61 GS, TD 63 E	09.85→ 08.00			4092-AP Parker-Racor System	4144-FS
FL 617 131-132 kW (179-180 PS) D6A180, TD 61 GB, TD 61 GC, TD 61 GS, TD 63 E	09.85→ 08.00			4092-AP Parker-Racor System	4144-FS
FL 617 131-132 kW (179-180 PS) D6A180, TD 61 GB, TD 61 GC, TD 61 GS, TD 63 E	09.85→ 08.00			4092-AP Parker-Racor System	4144-FS
FL 617 150-152 kW (204-207 PS) TD 61 F	09.85→ 11.94			4092-AP Parker-Racor System	4144-FS
FL 617 150-152 kW (204-207 PS) TD 61 F	09.85→ 11.94			4092-AP Parker-Racor System	4144-FS
FL 617 154 kW (210 PS) D6A210, TD 63 ES	01.93→ 08.00			4092-AP Parker-Racor System	4144-FS
FL 617 154 kW (210 PS) D6A210, TD 63 ES	01.93→ 08.00			4092-AP Parker-Racor System	4144-FS
FL 617 154 kW (210 PS) D6A210, TD 63 ES	01.93→ 08.00			4092-AP Parker-Racor System	4144-FS
FL 617 154 kW (210 PS) D6A210, TD 63 ES	01.93→ 08.00			4092-AP Parker-Racor System	4144-FS
FL 617 169 kW (230 PS) D6A230	01.95→ 08.00			4092-AP Parker-Racor System	4144-FS
FL 617 169 kW (230 PS) D6A230	01.95→ 08.00			4092-AP Parker-Racor System	4144-FS
FL 617 169 kW (230 PS) D6A230	01.95→ 08.00			4092-AP Parker-Racor System	4144-FS
FL 617 169 kW (230 PS) D6A230	01.95→ 08.00			4092-AP Parker-Racor System	4144-FS
FL 617 184-185 kW (250-252 PS) D6A250, D6B 250	01.95→ 08.00			4092-AP Parker-Racor System	4144-FS
FL 617 184 kW (250 PS) D6A250	01.95→ 08.00			4092-AP Parker-Racor System	4144-FS
FL 617 184-185 kW (250-252 PS) D6A250, D6B 250	01.95→ 08.00			4092-AP Parker-Racor System	4144-FS
FL 617 184 kW (250 PS) D6A250	01.95→ 08.00			4092-AP Parker-Racor System	4144-FS
FL 618 108-152 kW (147-207 PS) TD 61 G, TD 61 GA	09.85→ 11.94			4092-AP Parker-Racor System	4144-FS
FL 618 108-152 kW (147-207 PS) TD 61 G, TD 61 GA	09.85→ 11.94			4092-AP Parker-Racor System	4144-FS
FL 618 131-132 kW (179-180 PS) D6A180, TD 61 GB, TD 61 GC, TD 61 GS, TD 63 E	09.85→ 08.00			4092-AP Parker-Racor System	4144-FS

**V**

  					
<b>FL6</b>					
<b>FL 618</b> 131-132 kW (179-180 PS) D6A180, TD 61 GB, TD 61 GC, TD 61 GS, TD 63 E	09.85→ 08.00			<b>4092-AP</b> Parker-Racor System	<b>4144-FS</b>
<b>FL 618</b> 131-132 kW (179-180 PS) D6A180, TD 61 GB, TD 61 GC, TD 61 GS, TD 63 E	09.85→ 08.00			<b>4092-AP</b> Parker-Racor System	<b>4144-FS</b>
<b>FL 618</b> 131-132 kW (179-180 PS) D6A180, D6B 180, TD 61 GB, TD 61 GC, TD 61 GS, TD 63 E	09.85→ 08.00			<b>4092-AP</b> Parker-Racor System	<b>4144-FS</b>
<b>FL 618</b> 131-132 kW (179-180 PS) D6A180, TD 61 GB, TD 61 GC, TD 61 GS, TD 63 E	09.85→ 08.00			<b>4092-AP</b> Parker-Racor System	<b>4144-FS</b>
<b>FL 618</b> 131-132 kW (179-180 PS) D6A180, TD 61 GB, TD 61 GC, TD 61 GS, TD 63 E	09.85→ 08.00			<b>4092-AP</b> Parker-Racor System	<b>4144-FS</b>
<b>FL 618</b> 131-132 kW (179-180 PS) D6A180, TD 61 GB, TD 61 GC, TD 61 GS, TD 63 E	09.85→ 08.00			<b>4092-AP</b> Parker-Racor System	<b>4144-FS</b>
<b>FL 618</b> 150-152 kW (204-207 PS) TD 61 F	09.85→ 11.94			<b>4092-AP</b> Parker-Racor System	<b>4144-FS</b>
<b>FL 618</b> 150-152 kW (204-207 PS) TD 61 F	09.85→ 11.94			<b>4092-AP</b> Parker-Racor System	<b>4144-FS</b>
<b>FL 618</b> 88-154 kW (120-209 PS) D6A180, TD 63 E, TD 63 KDE	11.91→ 03.00	<b>055-OS</b>	Compressor air brake system	<b>4002-AR</b>  <b>4092-AP</b> Parker-Racor System	(LH) <b>044-OH</b>  <b>305-AD</b> <b>4254-AC</b>
<b>FL 618</b> 132 kW (180 PS) D6A180, TD 63 E	11.91→ 03.00	<b>055-OS</b>	Compressor air brake system	<b>4002-AR</b>  <b>4092-AP</b> Parker-Racor System	(LH) <b>044-OH</b>  <b>305-AD</b> <b>4254-AC</b>
<b>FL 618</b> 154 kW (210 PS) D6A210, TD 63 ES	11.91→ 03.00	<b>055-OS</b>	Compressor air brake system	<b>4002-AR</b>   Parker-Racor System	(LH) <b>044-OH</b>  <b>305-AD</b> <b>4254-AC</b>
<b>FL 618</b> 154 kW (210 PS) D6A210, TD 63 ES	11.91→ 03.00	<b>055-OS</b>	Compressor air brake system	<b>4002-AR</b>  <b>4092-AP</b> Parker-Racor System	(LH) <b>044-OH</b>  <b>305-AD</b> <b>4254-AC</b>
<b>FL 618</b> 154 kW (210 PS) D6A210, TD 63 ES	01.93→ 08.00			<b>4092-AP</b> Parker-Racor System	<b>4144-FS</b>
<b>FL 618</b> 154 kW (210 PS) D6A210, TD 63 ES	01.93→ 08.00			<b>4092-AP</b> Parker-Racor System	<b>4144-FS</b>
<b>FL 618</b> 154 kW (210 PS) D6A210, TD 63 ES	01.93→ 08.00			<b>4092-AP</b> Parker-Racor System	<b>4144-FS</b>
<b>FL 618</b> 169 kW (230 PS) D6A230	01.95→ 08.00			<b>4092-AP</b> Parker-Racor System	<b>4144-FS</b>
<b>FL 618</b> 169 kW (230 PS) D6A230	01.95→ 08.00			<b>4092-AP</b> Parker-Racor System	<b>4144-FS</b>
<b>FL 618</b> 169 kW (230 PS) D6A230	01.95→ 08.00			<b>4092-AP</b> Parker-Racor System	<b>4144-FS</b>
<b>FL 618</b> 184 kW (250 PS) D6A250	01.95→ 08.00			<b>4092-AP</b> Parker-Racor System	<b>4144-FS</b>
<b>FL 618</b> 184-185 kW (250-252 PS) D6A250, D6B 250	01.95→ 08.00			<b>4092-AP</b> Parker-Racor System	<b>4144-FS</b>













  					
<b>FL6</b>					
<b>FL 618</b> 184 kW (250 PS) D6A250	01.95→ 08.00			<b>4092-AP</b> Parker-Racor System	<b>4144-FS</b>
<b>FL 618</b> 169 kW (230 PS) D6A230	12.95→ 03.00	<b>055-OS</b>	Compressor air brake system	<b>4002-AR</b>   <b>4092-AP</b> Parker-Racor System	(LH) <b>044-OH</b>   <b>305-AD</b>  <b>4254-AC</b>
<b>FL 618</b> 169 kW (230 PS) D6A230	12.95→ 03.00	<b>055-OS</b>	Compressor air brake system	<b>4002-AR</b>   <b>4092-AP</b> Parker-Racor System	(LH) <b>044-OH</b>   <b>305-AD</b>  <b>4254-AC</b>
<b>FL 618</b> 184 kW (250 PS) D6A250	12.95→ 03.00	<b>055-OS</b>	Compressor air brake system	<b>4002-AR</b>   <b>4092-AP</b> Parker-Racor System	(LH) <b>044-OH</b>   <b>305-AD</b>  <b>4254-AC</b>
<b>FL 618</b> 184 kW (250 PS) D6A250	12.95→ 03.00	<b>055-OS</b>	Compressor air brake system	<b>4002-AR</b>   <b>4092-AP</b> Parker-Racor System	(LH) <b>044-OH</b>   <b>305-AD</b>  <b>4254-AC</b>
<b>FL 619</b> 150-152 kW (204-207 PS) TD 61 F	09.85→ 11.94	<b>055-OS</b>		Parker-Racor System  <b>4092-AP</b>	(LH) <b>044-OH</b>  <b>4144-FS</b>  <b>4254-AC</b>
<b>FL 619</b> 108-152 kW (147-207 PS) TD 61 G, TD 61 GA	09.85→ 11.94			<b>4092-AP</b> Parker-Racor System	<b>4144-FS</b>
<b>FL 619</b> 108-152 kW (147-207 PS) TD 61 G, TD 61 GA	09.85→ 11.94			<b>4092-AP</b> Parker-Racor System	<b>4144-FS</b>
<b>FL 619</b> 131-132 kW (179-180 PS) D6A180, D6B 180, TD 61 GB, TD 61 GC, TD 61 GS, TD 63 E	09.85→ 08.00			<b>4092-AP</b> Parker-Racor System	<b>4144-FS</b>
<b>FL 619</b> 131-132 kW (179-180 PS) D6A180, TD 61 GB, TD 61 GC, TD 61 GS, TD 63 E	09.85→ 08.00			<b>4092-AP</b> Parker-Racor System	<b>4144-FS</b>
<b>FL 619</b> 131-132 kW (179-180 PS) D6A180, TD 61 GB, TD 61 GC, TD 61 GS, TD 63 E	09.85→ 08.00			<b>4092-AP</b> Parker-Racor System	<b>4144-FS</b>
<b>FL 619</b> 131-132 kW (179-180 PS) D6A180, TD 61 GB, TD 61 GC, TD 61 GS, TD 63 E	09.85→ 08.00			<b>4092-AP</b> Parker-Racor System	<b>4144-FS</b>
<b>FL 619</b> 131-132 kW (179-180 PS) D6A180, D6B 180, TD 61 GB, TD 61 GC, TD 61 GS, TD 63 E	09.85→ 08.00			<b>4092-AP</b> Parker-Racor System	<b>4144-FS</b>
<b>FL 619</b> 131-132 kW (179-180 PS) D6A180, TD 61 GB, TD 61 GC, TD 61 GS, TD 63 E	09.85→ 08.00			<b>4092-AP</b> Parker-Racor System	<b>4144-FS</b>
<b>FL 619</b> 131-132 kW (179-180 PS) D6A180, TD 61 GB, TD 61 GC, TD 61 GS, TD 63 E	09.85→ 08.00			<b>4092-AP</b> Parker-Racor System	<b>4144-FS</b>
<b>FL 619</b> 131-132 kW (179-180 PS) D6A180, TD 61 GB, TD 61 GC, TD 61 GS, TD 63 E	09.85→ 08.00			<b>4092-AP</b> Parker-Racor System	<b>4144-FS</b>
<b>FL 619</b> 150-152 kW (204-207 PS) TD 61 F	09.85→ 11.94			<b>4092-AP</b> Parker-Racor System	<b>4144-FS</b>
<b>FL 619</b> 150-152 kW (204-207 PS) TD 61 F	09.85→ 11.94			<b>4092-AP</b> Parker-Racor System	<b>4144-FS</b>

**V**







  					
<b>FL6</b>					
<b>FL 619</b> 154 kW (210 PS) D6A210, TD 63 ES	01.93→ 08.00			<b>4092-AP</b> Parker-Racor System	<b>4144-FS</b>
<b>FL 619</b> 154 kW (210 PS) D6A210, TD 63 ES	01.93→ 08.00			<b>4092-AP</b> Parker-Racor System	<b>4144-FS</b>
<b>FL 619</b> 154 kW (210 PS) D6A210, TD 63 ES	01.93→ 08.00			<b>4092-AP</b> Parker-Racor System	<b>4144-FS</b>
<b>FL 619</b> 154 kW (210 PS) D6A210, TD 63 ES	01.93→ 08.00			<b>4092-AP</b> Parker-Racor System	<b>4144-FS</b>
<b>FL 619</b> 169 kW (230 PS) D6A230	01.95→ 08.00			<b>4092-AP</b> Parker-Racor System	<b>4144-FS</b>
<b>FL 619</b> 169 kW (230 PS) D6A230	01.95→ 08.00			<b>4092-AP</b> Parker-Racor System	<b>4144-FS</b>
<b>FL 619</b> 169 kW (230 PS) D6A230	01.95→ 08.00			<b>4092-AP</b> Parker-Racor System	<b>4144-FS</b>
<b>FL 619</b> 169 kW (230 PS) D6A230	01.95→ 08.00			<b>4092-AP</b> Parker-Racor System	<b>4144-FS</b>
<b>FL 619</b> 184-185 kW (250-252 PS) D6A250, D6B 250	01.95→ 08.00			<b>4092-AP</b> Parker-Racor System	<b>4144-FS</b>
<b>FL 619</b> 184 kW (250 PS) D6A250	01.95→ 08.00			<b>4092-AP</b> Parker-Racor System	<b>4144-FS</b>
<b>FL 619</b> 184-185 kW (250-252 PS) D6A250, D6B 250	01.95→ 08.00			<b>4092-AP</b> Parker-Racor System	<b>4144-FS</b>
<b>FL 619</b> 184 kW (250 PS) D6A250	01.95→ 08.00			<b>4092-AP</b> Parker-Racor System	<b>4144-FS</b>
<b>FL 621</b> 132 kW (180 PS) D6A180, D6B 180	01.95→ 08.00			<b>4092-AP</b> Parker-Racor System	<b>4144-FS</b>
<b>FL 621</b> 132 kW (180 PS) D6A180, D6B 180	01.95→ 08.00			<b>4092-AP</b> Parker-Racor System	<b>4144-FS</b>
<b>FL 621</b> 154 kW (210 PS) D6A210	01.95→ 08.00			<b>4092-AP</b> Parker-Racor System	<b>4144-FS</b>
<b>FL 621</b> 154 kW (210 PS) D6A210	01.95→ 08.00			<b>4092-AP</b> Parker-Racor System	<b>4144-FS</b>
<b>FL 621</b> 162 kW (220 PS) D6B 220	01.95→ 08.00			<b>4092-AP</b> Parker-Racor System	<b>4144-FS</b>
<b>FL 621</b> 162 kW (220 PS) D6B 220	01.95→ 08.00			<b>4092-AP</b> Parker-Racor System	<b>4144-FS</b>
<b>FL 621</b> 169 kW (230 PS) D6A230	01.95→ 08.00			<b>4092-AP</b> Parker-Racor System	<b>4144-FS</b>
<b>FL 621</b> 169 kW (230 PS) D6A230	01.95→ 08.00			<b>4092-AP</b> Parker-Racor System	<b>4144-FS</b>
<b>FL 621</b> 184-185 kW (250-252 PS) D6A250, D6B 250	01.95→ 08.00			<b>4092-AP</b> Parker-Racor System	<b>4144-FS</b>
<b>FL 621</b> 184-185 kW (250-252 PS) D6A250, D6B 250	01.95→ 08.00			<b>4092-AP</b> Parker-Racor System	<b>4144-FS</b>
<b>FL 626</b> 132 kW (180 PS) D6A180, D6B 180	01.95→ 08.00			<b>4092-AP</b> Parker-Racor System	<b>4144-FS</b>
<b>FL 626</b> 132 kW (180 PS) D6A180, D6B 180	01.95→ 08.00			<b>4092-AP</b> Parker-Racor System	<b>4144-FS</b>
<b>FL 626</b> 154 kW (210 PS) D6A210	01.95→ 08.00			<b>4092-AP</b> Parker-Racor System	<b>4144-FS</b>
<b>FL 626</b> 154 kW (210 PS) D6A210	01.95→ 08.00			<b>4092-AP</b> Parker-Racor System	<b>4144-FS</b>
<b>FL 626</b> 162 kW (220 PS) D6B 220	01.95→ 08.00			<b>4092-AP</b> Parker-Racor System	<b>4144-FS</b>
<b>FL 626</b> 162 kW (220 PS) D6B 220	01.95→ 08.00			<b>4092-AP</b> Parker-Racor System	<b>4144-FS</b>
<b>FL 626</b> 169 kW (230 PS) D6A230	01.95→ 08.00			<b>4092-AP</b> Parker-Racor System	<b>4144-FS</b>







					
<b>FL6</b>					
<b>FL 626</b> 169 kW (230 PS) D6A230	01.95→ 08.00			<b>4092-AP</b>	Parker-Racor System <b>4144-FS</b>
<b>FL 626</b> 184-185 kW (250-252 PS) D6A250, D6B 250	01.95→ 08.00			<b>4092-AP</b>	Parker-Racor System <b>4144-FS</b>
<b>FL 626</b> 184-185 kW (250-252 PS) D6A250, D6B 250	01.95→ 08.00			<b>4092-AP</b>	Parker-Racor System <b>4144-FS</b>
<b>6-180</b> 132 kW (180 PS) D6B 180	05.00→				<b>079-FS</b>
<b>6-220</b> 162 kW (220 PS) D6B 220	05.00→				<b>079-FS</b>
<b>6-250</b> 184-185 kW (250-252 PS) D6B 250	05.00→				<b>079-FS</b>
<b>607</b> 131-132 kW (179-180 PS) TD 61 GB	01.90→ 11.94		<b>055-OS</b>		<b>079-FS</b> (LH) <b>044-OH</b> <b>4254-AC</b>
<b>613</b> 108-154 kW (147-210 PS) D6B 180, TD 61 G, TD 61 GC, TD 61 GS, TD 63 E, TD 63 ES	09.85→		<b>055-OS</b>		<b>079-FS</b> (LH) <b>044-OH</b> <b>4254-AC</b>
<b>616</b> 108-154 kW (147-210 PS) TD 61 F, TD 61 G, TD 61 GB, TD 61 GS, TD 63 ES	09.85→ 12.96		<b>055-OS</b>		<b>079-FS</b> (LH) <b>044-OH</b> <b>4254-AC</b>
<b>617</b> 131-154 kW (179-210 PS) TD 61 F, TD 61 GB, TD 61 GC, TD 61 GS, TD 63 ES	09.85→ 12.96		<b>055-OS</b>		<b>079-FS</b> (LH) <b>044-OH</b> <b>4254-AC</b>
<b>618 CNG</b> 143 kW (195 PS) G 6 A 195	06.99→				Parker-Racor System <b>4144-FS</b>
<b>FL7</b>					
<b>FL 7/230</b> 169-184 kW (220-250 PS) D7B230, TD 71 E, TD 71 F, TD 71 FQ, TD 71 FSO, TD 73 E	09.85→ 09.98		<b>055-OS</b>  (20) <b>261-OS</b>	Compressor air brake system	<b>4002-AR</b>  <b>079-FS</b>
<b>FL 7/230</b> 169-180 kW (220-245 PS) D7B230, TD 71 F, TD 71 FQ, TD 73 E	09.85→ 09.98		<b>055-OS</b>	Compressor air brake system	<b>4002-AR</b>  <b>079-FS</b>
<b>FL 7/230</b> 169-180 kW (220-245 PS) D7B230, TD 71 F, TD 71 FQ, TD 73 E	09.85→ 09.98		<b>055-OS</b>  <b>261-OS</b>	Compressor air brake system	<b>4002-AR</b>  <b>4092-AP</b>
<b>FL 7/230</b> 169-180 kW (220-245 PS) D7B230, TD 71 F, TD 71 FQ, TD 73 E	09.85→ 09.98		<b>055-OS</b>  <b>261-OS</b>	Compressor air brake system	<b>4002-AR</b>  <b>079-FS</b>
<b>FL 7/230</b> 169-180 kW (220-245 PS) D7B230, TD 71 F, TD 71 FQ, TD 73 E	09.85→ 09.98		<b>055-OS</b>  <b>261-OS</b>	Compressor air brake system	<b>4002-AR</b>  <b>4092-AP</b>
<b>FL 7/230</b> 169-180 kW (220-245 PS) D7B230, TD 71 F, TD 71 FQ, TD 73 E	09.85→ 09.98		<b>055-OS</b>  <b>261-OS</b>	Compressor air brake system	<b>4002-AR</b>  <b>079-FS</b>
<b>FL 7/230</b> 169 kW (230 PS) D7A230, D7B230	12.93→ 10.99		<b>055-OS</b>		<b>4092-AP</b>
<b>FL 7/230</b> 169 kW (230 PS) D7A230, D7B230	12.93→ 10.99		<b>055-OS</b>		<b>4092-AP</b>
<b>FL 7/230</b> 169 kW (230 PS) D7A230, D7B230	12.93→ 10.99		<b>055-OS</b>		<b>4092-AP</b>

					
<b>FL7</b>					
<b>FL 7/245</b> 169-184 kW (230-250 PS) TD 71 FD, TD 71 FS, TD 71 FSQ	09.85→ 10.94	<b>055-OS</b>		<b>4092-AP</b>	
<b>FL 7/245</b> 169-184 kW (230-250 PS) TD 71 FD, TD 71 FS, TD 71 FSQ	09.85→ 10.94	<b>055-OS</b>		<b>4092-AP</b>	
<b>FL 7/245</b> 169-184 kW (230-250 PS) TD 71 FD, TD 71 FS, TD 71 FSQ	09.85→ 10.94	<b>055-OS</b>		<b>4092-AP</b>	
<b>FL 7/245</b> 169-184 kW (230-250 PS) TD 71 FD, TD 71 FS, TD 71 FSQ	09.85→ 10.94	<b>055-OS</b>		<b>4092-AP</b>	
<b>FL 7/245</b> 169-184 kW (230-250 PS) TD 71 FD, TD 71 FS, TD 71 FSQ	09.85→ 10.94	<b>055-OS</b>		<b>4092-AP</b>	
<b>FL 7/245</b> 169-184 kW (230-250 PS) TD 71 FD, TD 71 FS, TD 71 FSQ	09.85→ 10.94	<b>055-OS</b>		<b>4092-AP</b>	
<b>FL 7/245</b> 169-184 kW (230-250 PS) TD 71 FD, TD 71 FS, TD 71 FSQ	09.85→ 10.94	<b>055-OS</b>		<b>4092-AP</b>	
<b>FL 7/245</b> 169-184 kW (230-250 PS) TD 71 FD, TD 71 FS, TD 71 FSQ	09.85→ 10.94	<b>055-OS</b>		<b>4092-AP</b>	
<b>FL 7/245</b> 169-184 kW (230-250 PS) TD 71 FD, TD 71 FS, TD 71 FSQ	09.85→ 10.94	<b>055-OS</b>		<b>4092-AP</b>	
<b>FL 7/245</b> 169-184 kW (230-250 PS) TD 71 FD, TD 71 FS, TD 71 FSQ	09.85→ 10.94	<b>055-OS</b>		<b>4092-AP</b>	
<b>FL 7/245</b> 169-184 kW (230-250 PS) TD 71 FD, TD 71 FS, TD 71 FSQ	09.85→ 10.94	<b>055-OS</b>		<b>4092-AP</b>	
<b>FL 7/245</b> 169-184 kW (230-250 PS) TD 71 FD, TD 71 FS, TD 71 FSQ	09.85→ 10.94	<b>055-OS</b>		<b>4092-AP</b>	
<b>FL 7/245</b> 169-184 kW (230-250 PS) TD 71 FD, TD 71 FS, TD 71 FSQ	09.85→ 10.94	<b>055-OS</b>		<b>4092-AP</b>	
<b>FL 7/245</b> 169-184 kW (230-250 PS) TD 71 FD, TD 71 FS, TD 71 FSQ	09.85→ 10.94	<b>055-OS</b>		<b>4092-AP</b>	
<b>FL 7/245</b> 169-184 kW (230-250 PS) TD 71 FD, TD 71 FS, TD 71 FSQ	09.85→ 10.94	<b>055-OS</b>		<b>4092-AP</b>	
<b>FL 7/260</b> 191 kW (260 PS) D7B260, TD 73 ES	11.91→ 09.98	<b>055-OS</b>	Compressor air brake system	<b>4002-AR</b>	<b>079-FS</b>
<b>FL 7/260</b> 191 kW (260 PS) D7B260, TD 73 ES	11.91→ 09.98	<b>055-OS</b>	Compressor air brake system	<b>4002-AR</b>	<b>079-FS</b>
		<b>261-OS</b>		<b>4092-AP</b>	
<b>FL 7/260</b> 191 kW (260 PS) D7B260, TD 73 ES	11.91→ 09.98	<b>055-OS</b>	Compressor air brake system	<b>4002-AR</b>	<b>079-FS</b>
		<b>261-OS</b>		<b>4092-AP</b>	
<b>FL 7/260</b> 191 kW (260 PS) D7B260, TD 73 ES	11.91→ 09.98	<b>055-OS</b>	Compressor air brake system	<b>4002-AR</b>	<b>079-FS</b>
		<b>261-OS</b>		<b>4092-AP</b>	
<b>FL 7/260</b> 191 kW (260 PS) D7B260, TD 73 ES	11.91→ 09.98	<b>055-OS</b>	Compressor air brake system	<b>4002-AR</b>	<b>079-FS</b>
		<b>261-OS</b>		<b>4092-AP</b>	
<b>FL 7/260</b> 191 kW (260 PS) D7B260, TD 73 ES	11.91→ 09.98	<b>055-OS</b>	Compressor air brake system	<b>4002-AR</b>	<b>079-FS</b>
		<b>261-OS</b>		<b>4092-AP</b>	
<b>FL 7/260</b> 191 kW (260 PS) TD 73 ES	11.91→ 10.99	<b>055-OS</b>		<b>4092-AP</b>	
<b>FL 7/260</b> 191 kW (260 PS) TD 73 ES	11.91→ 10.99	<b>055-OS</b>		<b>4092-AP</b>	
<b>FL 7/260</b> 191 kW (260 PS) TD 73 ES	11.91→ 10.99	<b>055-OS</b>		<b>4092-AP</b>	



					
<b>FL7</b>					
<b>FL 7/260</b> 191 kW (260 PS) TD 73 ES	11.91→ 10.99	<b>055-OS</b>	<b>4092-AP</b>		
<b>FL 7/260</b> 191 kW (260 PS) TD 73 ES	11.91→ 10.99	<b>055-OS</b>	<b>4092-AP</b>		
<b>FL 7/260</b> 191 kW (260 PS) TD 73 ES	11.91→ 10.99	<b>055-OS</b>	<b>4092-AP</b>		
<b>FL 7/260</b> 191 kW (260 PS) TD 73 ES	11.91→ 10.99	<b>055-OS</b>	<b>4092-AP</b>		
<b>FL 7/260</b> 191 kW (260 PS) TD 73 ES	11.91→ 10.99	<b>055-OS</b>	<b>4092-AP</b>		
<b>FL 7/260</b> 191 kW (260 PS) TD 73 ES	11.91→ 10.99	<b>055-OS</b>	<b>4092-AP</b>		
<b>FL 7/260</b> 191 kW (260 PS) D7A260, D7B260	12.93→ 10.99	<b>055-OS</b>	<b>4092-AP</b>		
<b>FL 7/260</b> 191 kW (260 PS) D7A260, D7B260	12.93→ 10.99	<b>055-OS</b>	<b>4092-AP</b>		
<b>FL 7/260</b> 191 kW (260 PS) D7A260, D7B260	12.93→ 10.99	<b>055-OS</b>	<b>4092-AP</b>		
<b>FL 7/285</b> 210 kW (286 PS) D7A285	12.93→ 10.99	<b>055-OS</b>	<b>4092-AP</b>		
<b>FL 7/285</b> 210 kW (286 PS) D7A285	12.93→ 10.99	<b>055-OS</b>	<b>4092-AP</b>		
<b>FL 7/290</b> 210 kW (286 PS) D7A285	10.93→ 09.98	<b>055-OS</b>	Compressor air brake system <b>4002-AR</b>	<b>079-FS</b>	
		<b>261-OS</b>	<b>4092-AP</b>		
<b>FL 7/290</b> 210 kW (286 PS) D7A285	10.93→ 09.98	<b>055-OS</b>	Compressor air brake system <b>4002-AR</b>	<b>079-FS</b>	
		<b>261-OS</b>	<b>4092-AP</b>		
<b>FL 7/290</b> 210 kW (286 PS) D7A285	10.93→ 09.98	<b>055-OS</b>	Compressor air brake system <b>4002-AR</b>	<b>079-FS</b>	
		<b>261-OS</b>	<b>4092-AP</b>		
<b>FL 7/290</b> 210 kW (286 PS) D7A285	10.93→ 09.98	<b>055-OS</b>	Compressor air brake system <b>4002-AR</b>	<b>079-FS</b>	
		<b>261-OS</b>	<b>4092-AP</b>		
<b>FL 7/290</b> 210 kW (286 PS) D7A285	10.93→ 09.98	<b>055-OS</b>	Compressor air brake system <b>4002-AR</b>	<b>079-FS</b>	
		<b>261-OS</b>	<b>4092-AP</b>		
<b>FL 7/290</b> 210 kW (286 PS) D7A285	10.93→ 09.98	<b>055-OS</b>	Compressor air brake system <b>4002-AR</b>	<b>079-FS</b>	
		<b>261-OS</b>	<b>4092-AP</b>		
<b>FLC</b>					
<b>FLC 140</b> 99-100 kW (135-136 PS) D4A140	09.96→ 09.00	<b>264-OS</b>		<b>075-FS</b>	

**V**

						
<b>FLC</b>						
<b>FLC 140</b> 99-100 kW (135-136 PS) D4A140	09.96→ 09.00		<b>264-OS</b>		<b>075-FS</b>	
<b>FM</b>						
<b>FM 300</b> 221 kW (300 PS) D9B300	09.05→	(14)	<b>261-OS</b> <b>4181-OX</b> <b>660-OS</b> 09.07→ <b>4724-OX</b>	(SE) <b>4319-AR</b>	AdBlue/ SCR-System <b>4113-FS</b> <b>4714-UX</b> <b>650-FS</b> <b>658-FS</b>	(LH), ZF Servocom RAS-EC <b>983-CS</b> <b>4597-OH</b> <b>961-AC</b> <b>4890-ACC</b>
<b>FM 300</b> 221-224 kW (300-305 PS) D9A300, D9B300	09.05→	(14)	<b>261-OS</b> <b>4181-OX</b> <b>4724-OX</b> <b>660-OS</b>	(SE) <b>4319-AR</b>	AdBlue/ SCR-System <b>4113-FS</b> <b>4714-UX</b> <b>650-FS</b> <b>658-FS</b>	(LH), ZF Servocom RAS-EC <b>983-CS</b> <b>4597-OH</b> <b>961-AC</b> <b>4890-ACC</b>
<b>FM 300</b> 221 kW (300 PS) D9B300	09.05→	(14)	<b>261-OS</b> <b>4181-OX</b> <b>4724-OX</b> <b>660-OS</b>	(SE) <b>4319-AR</b>	AdBlue/ SCR-System <b>4113-FS</b> <b>4714-UX</b> <b>650-FS</b> <b>658-FS</b>	(LH), ZF Servocom RAS-EC <b>983-CS</b> <b>4597-OH</b> <b>961-AC</b> <b>4890-ACC</b>
<b>FM 300</b> 221-224 kW (300-305 PS) D9A300, D9B300	09.05→	(14)	<b>261-OS</b> <b>4181-OX</b> <b>4724-OX</b> <b>660-OS</b>	(SE) <b>4319-AR</b>	AdBlue/ SCR-System <b>4113-FS</b> <b>4714-UX</b> <b>650-FS</b> <b>658-FS</b>	(LH), ZF Servocom RAS-EC <b>983-CS</b> <b>4597-OH</b> <b>961-AC</b> <b>4890-ACC</b>
<b>FM 300</b> 221 kW (300 PS) D9B300	09.05→	(14)	<b>261-OS</b> <b>4181-OX</b> <b>4724-OX</b> <b>660-OS</b>	(SE) <b>4319-AR</b>	AdBlue/ SCR-System <b>4113-FS</b> <b>4714-UX</b> <b>650-FS</b> <b>658-FS</b>	(LH), ZF Servocom RAS-EC <b>983-CS</b> <b>4597-OH</b> <b>961-AC</b> <b>4890-ACC</b>
<b>FM 300</b> 221 kW (300 PS) D9B300	09.05→	(14)	<b>261-OS</b> <b>4181-OX</b> <b>4724-OX</b> <b>660-OS</b>	(SE) <b>4319-AR</b>	AdBlue/ SCR-System <b>4113-FS</b> <b>4714-UX</b> <b>650-FS</b> <b>658-FS</b>	(LH), ZF Servocom RAS-EC <b>983-CS</b> <b>4597-OH</b> <b>961-AC</b> <b>4890-ACC</b>
<b>FM 300</b> 221 kW (300 PS) D9B300	09.05→	(14)	<b>261-OS</b> <b>4181-OX</b> <b>4724-OX</b> <b>660-OS</b>	(SE) <b>4319-AR</b>	AdBlue/ SCR-System <b>4113-FS</b> <b>4714-UX</b> <b>650-FS</b> <b>658-FS</b>	(LH), ZF Servocom RAS-EC <b>983-CS</b> <b>4597-OH</b> <b>961-AC</b> <b>4890-ACC</b>
<b>FM 300</b> 221 kW (300 PS) D9B300	09.05→	(14)	<b>261-OS</b> <b>4181-OX</b> <b>4724-OX</b> <b>660-OS</b>	(SE) <b>4319-AR</b>	AdBlue/ SCR-System <b>4113-FS</b> <b>4714-UX</b> <b>650-FS</b> <b>658-FS</b>	(LH), ZF Servocom RAS-EC <b>983-CS</b> <b>4597-OH</b> <b>961-AC</b> <b>4890-ACC</b>
<b>FM 300</b> 221 kW (300 PS) D9B300	09.05→	(14)	<b>261-OS</b> <b>4181-OX</b> <b>4724-OX</b> <b>660-OS</b>	(SE) <b>4319-AR</b>	AdBlue/ SCR-System <b>4113-FS</b> <b>4714-UX</b> <b>650-FS</b> <b>658-FS</b>	(LH), ZF Servocom RAS-EC <b>983-CS</b> <b>4597-OH</b> <b>961-AC</b> <b>4890-ACC</b>



FM									
<b>FM 300</b> 221 kW (300 PS) D9B300	09.05→	(14)	<b>261-OS</b> <b>4181-OX</b>  <b>4724-OX</b> <b>660-OS</b>	(SE)	<b>4319-AR</b>	AdBlue/ SCR-System	<b>4113-FS</b> <b>4714-UX</b>  <b>650-FS</b> <b>658-FS</b>	(LH), ZF Servocom RAS-EC	<b>983-CS</b> <b>4597-OH</b>  <b>961-AC</b> <b>4890-ACC</b>
<b>FM 300</b> 221 kW (300 PS) D9B300	09.05→	(14)	<b>261-OS</b> <b>4181-OX</b>  <b>4724-OX</b> <b>660-OS</b>	(SE)	<b>4319-AR</b>	AdBlue/ SCR-System	<b>4113-FS</b> <b>4714-UX</b>  <b>650-FS</b> <b>658-FS</b>	(LH), ZF Servocom RAS-EC	<b>983-CS</b> <b>4597-OH</b>  <b>961-AC</b> <b>4890-ACC</b>
<b>FM 300</b> 221 kW (300 PS) D9B300	09.05→	(14)	<b>261-OS</b> <b>4181-OX</b>  <b>4724-OX</b> <b>660-OS</b>	(SE)	<b>4319-AR</b>	AdBlue/ SCR-System	<b>4113-FS</b> <b>4714-UX</b>  <b>650-FS</b> <b>658-FS</b>	(LH), ZF Servocom RAS-EC	<b>983-CS</b> <b>4597-OH</b>  <b>961-AC</b> <b>4890-ACC</b>
<b>FM 300</b> 221 kW (300 PS) D9B300	09.05→	(14)	<b>261-OS</b> <b>4181-OX</b>  <b>4724-OX</b> <b>660-OS</b>	(SE)	<b>4319-AR</b>	AdBlue/ SCR-System	<b>4113-FS</b> <b>4714-UX</b>  <b>650-FS</b> <b>658-FS</b>	(LH), ZF Servocom RAS-EC	<b>983-CS</b> <b>4597-OH</b>  <b>961-AC</b> <b>4890-ACC</b>
<b>FM 300</b> 221 kW (300 PS) D9B300	09.05→	(14)	<b>261-OS</b> <b>4181-OX</b>  <b>4724-OX</b> <b>660-OS</b>	(SE)	<b>4319-AR</b>	AdBlue/ SCR-System	<b>4113-FS</b> <b>4714-UX</b>  <b>650-FS</b> <b>658-FS</b>	(LH), ZF Servocom RAS-EC	<b>983-CS</b> <b>4597-OH</b>  <b>961-AC</b> <b>4890-ACC</b>
<b>FM 300</b> 221 kW (300 PS) D9B300	09.05→	(14)	<b>261-OS</b> <b>4181-OX</b>  <b>4724-OX</b> <b>660-OS</b>	(SE)	<b>4319-AR</b>	AdBlue/ SCR-System	<b>4113-FS</b> <b>4714-UX</b>  <b>650-FS</b> <b>658-FS</b>	(LH), ZF Servocom RAS-EC	<b>983-CS</b> <b>4597-OH</b>  <b>961-AC</b> <b>4890-ACC</b>
<b>FM 330</b> 243 kW (330 PS) D11C330, D11K330	09.05→					AdBlue/ SCR-System	<b>4713-UX</b>		<b>4890-ACC</b>
<b>FM 330</b> 243 kW (330 PS) D11C330	09.05→					AdBlue/ SCR-System	<b>4713-UX</b>		<b>4890-ACC</b>
<b>FM 330</b> 243 kW (330 PS) D11C330	09.05→					AdBlue/ SCR-System	<b>4713-UX</b>		<b>4890-ACC</b>
<b>FM 330</b> 243 kW (330 PS) D11C330	09.05→					AdBlue/ SCR-System	<b>4713-UX</b>		<b>4890-ACC</b>
<b>FM 330</b> 243 kW (330 PS) D11C330, D11K330	09.05→					AdBlue/ SCR-System	<b>4713-UX</b>		<b>4890-ACC</b>
<b>FM 330</b> 243 kW (330 PS) D11C330	09.05→					AdBlue/ SCR-System	<b>4713-UX</b>		<b>4890-ACC</b>
<b>FM 330</b> 243 kW (330 PS) D11C330, D11K330	09.05→					AdBlue/ SCR-System	<b>4713-UX</b>		<b>4890-ACC</b>
<b>FM 330</b> 243 kW (330 PS) D11C330	09.05→					AdBlue/ SCR-System	<b>4713-UX</b>		<b>4890-ACC</b>
<b>FM 330</b> 243 kW (330 PS) D11C330	09.05→					AdBlue/ SCR-System	<b>4713-UX</b>		<b>4890-ACC</b>
<b>FM 330</b> 243 kW (330 PS) D11C330, D11K330	09.05→					AdBlue/ SCR-System	<b>4713-UX</b>		<b>4890-ACC</b>
<b>FM 330</b> 243 kW (330 PS) D11C330	09.05→					AdBlue/ SCR-System	<b>4713-UX</b>		<b>4890-ACC</b>
<b>FM 330</b> 243 kW (330 PS) D11C330	09.05→					AdBlue/ SCR-System	<b>4713-UX</b>		<b>4890-ACC</b>







FM								
<b>FM 330</b> 243 kW (330 PS) D11C330	09.05→					AdBlue/ SCR-System	<b>4713-UX</b>	<b>4890-ACC</b>
<b>FM 330</b> 243 kW (330 PS) D11C330, D11K330	09.05→					AdBlue/ SCR-System	<b>4713-UX</b>	<b>4890-ACC</b>
<b>FM 330</b> 243 kW (330 PS) D11C330	09.05→					AdBlue/ SCR-System	<b>4713-UX</b>	<b>4890-ACC</b>
<b>FM 330</b> 243 kW (330 PS) D11C330, D11K330	09.05→					AdBlue/ SCR-System	<b>4713-UX</b>	<b>4890-ACC</b>
<b>FM 330</b> 243 kW (330 PS) D11C330	09.05→					AdBlue/ SCR-System	<b>4713-UX</b>	<b>4890-ACC</b>
<b>FM 330</b> 243 kW (330 PS) D11C330	12.08→					AdBlue/ SCR-System, 08.11→	<b>4713-UX</b>	<b>4890-ACC</b>
<b>FM 330</b> 243 kW (330 PS) D11C330, D11K330	04.12→					AdBlue/ SCR-System	<b>4713-UX</b>	<b>4890-ACC</b>
<b>FM 330</b> 243 kW (330 PS) D11C330, D11K330	04.12→					AdBlue/ SCR-System	<b>4713-UX</b>	<b>4890-ACC</b>
<b>FM 330</b> 243 kW (330 PS) D11C330, D11K330	04.12→					AdBlue/ SCR-System	<b>4713-UX</b>	<b>4890-ACC</b>
<b>FM 330</b> 243 kW (330 PS) D11C330, D11K330	04.12→					AdBlue/ SCR-System	<b>4713-UX</b>	<b>4890-ACC</b>
<b>FM 330</b> 243 kW (330 PS) D11C330, D11K330	04.12→					AdBlue/ SCR-System	<b>4713-UX</b>	<b>4890-ACC</b>
<b>FM 330</b> 243 kW (330 PS) D11C330, D11K330	04.12→					AdBlue/ SCR-System	<b>4713-UX</b>	<b>4890-ACC</b>
<b>FM 330</b> 243 kW (330 PS) D11C330, D11K330	04.12→					AdBlue/ SCR-System	<b>4713-UX</b>	<b>4890-ACC</b>
<b>FM 330</b> 243 kW (330 PS) D11C330, D11K330	04.12→					AdBlue/ SCR-System	<b>4713-UX</b>	<b>4890-ACC</b>
<b>FM 330</b> 243 kW (330 PS) D11C330, D11K330	04.12→					AdBlue/ SCR-System	<b>4713-UX</b>	<b>4890-ACC</b>
<b>FM 330</b> 243 kW (330 PS) D11C330, D11K330	04.12→					AdBlue/ SCR-System	<b>4713-UX</b>	<b>4890-ACC</b>
<b>FM 330</b> 243 kW (330 PS) D11C330, D11K330	04.12→					AdBlue/ SCR-System	<b>4713-UX</b>	<b>4890-ACC</b>
<b>FM 330</b> 243 kW (330 PS) D11C330, D11K330	04.12→					AdBlue/ SCR-System	<b>4713-UX</b>	<b>4890-ACC</b>
<b>FM 330</b> 243 kW (330 PS) D11C330, D11K330	04.12→					AdBlue/ SCR-System	<b>4713-UX</b>	<b>4890-ACC</b>
<b>FM 340</b> 250-251 kW (340-341 PS) D9A340, D9B340	09.05→	(14)	<b>261-OS</b> <b>4181-OX</b> <b>660-OS</b> 09.07→ <b>4724-OX</b>	(SE)	<b>4319-AR</b>	AdBlue/ SCR-System	<b>4113-FS</b> <b>4714-UX</b> <b>650-FS</b> <b>658-FS</b>	(LH), ZF Servocom RAS-EC <b>983-CS</b> <b>4597-OH</b> <b>961-AC</b> <b>4890-ACC</b>
<b>FM 340</b> 250-251 kW (340-341 PS) D9A340, D9B340	09.05→	(14)	<b>261-OS</b> <b>4181-OX</b> <b>4724-OX</b> <b>660-OS</b>	(SE)	<b>4319-AR</b>	AdBlue/ SCR-System	<b>4113-FS</b> <b>4714-UX</b> <b>650-FS</b> <b>658-FS</b>	(LH), ZF Servocom RAS-EC <b>983-CS</b> <b>4597-OH</b> <b>961-AC</b> <b>4890-ACC</b>
<b>FM 340</b> 250-251 kW (340-341 PS) D9A340, D9B340	09.05→	(14)	<b>261-OS</b> <b>4181-OX</b> <b>4724-OX</b> <b>660-OS</b>	(SE)	<b>4319-AR</b>	AdBlue/ SCR-System	<b>4113-FS</b> <b>4714-UX</b> <b>650-FS</b> <b>658-FS</b>	(LH), ZF Servocom RAS-EC <b>983-CS</b> <b>4597-OH</b> <b>961-AC</b> <b>4890-ACC</b>





FM									
<b>FM 340</b> 250 kW (340 PS) D9B340	09.05→	(14)	<b>261-OS</b> <b>4181-OX</b>  <b>4724-OX</b> <b>660-OS</b>	(SE)	<b>4319-AR</b>	AdBlue/ SCR-System	<b>4113-FS</b> <b>4714-UX</b>  <b>650-FS</b> <b>658-FS</b>	(LH), ZF Servocom RAS-EC	<b>983-CS</b> <b>4597-OH</b>  <b>961-AC</b> <b>4890-ACC</b>
<b>FM 340</b> 250 kW (340 PS) D9B340	09.05→	(14)	<b>261-OS</b> <b>4181-OX</b>  <b>4724-OX</b> <b>660-OS</b>	(SE)	<b>4319-AR</b>	AdBlue/ SCR-System	<b>4113-FS</b> <b>4714-UX</b>  <b>650-FS</b> <b>658-FS</b>	(LH), ZF Servocom RAS-EC	<b>983-CS</b> <b>4597-OH</b>  <b>961-AC</b> <b>4890-ACC</b>
<b>FM 340</b> 250 kW (340 PS) D9B340	09.05→	(14)	<b>261-OS</b> <b>4181-OX</b>  <b>4724-OX</b> <b>660-OS</b>	(SE)	<b>4319-AR</b>	AdBlue/ SCR-System	<b>4113-FS</b> <b>4714-UX</b>  <b>650-FS</b> <b>658-FS</b>	(LH), ZF Servocom RAS-EC	<b>983-CS</b> <b>4597-OH</b>  <b>961-AC</b> <b>4890-ACC</b>
<b>FM 340</b> 250 kW (340 PS) D9B340	09.05→	(14)	<b>261-OS</b> <b>4181-OX</b>  <b>4724-OX</b> <b>660-OS</b>	(SE)	<b>4319-AR</b>	AdBlue/ SCR-System	<b>4113-FS</b> <b>4714-UX</b>  <b>650-FS</b> <b>658-FS</b>	(LH), ZF Servocom RAS-EC	<b>983-CS</b> <b>4597-OH</b>  <b>961-AC</b> <b>4890-ACC</b>
<b>FM 340</b> 250 kW (340 PS) D9B340	09.05→	(14)	<b>261-OS</b> <b>4181-OX</b>  <b>4724-OX</b> <b>660-OS</b>	(SE)	<b>4319-AR</b>	AdBlue/ SCR-System	<b>4113-FS</b> <b>4714-UX</b>  <b>650-FS</b> <b>658-FS</b>	(LH), ZF Servocom RAS-EC	<b>983-CS</b> <b>4597-OH</b>  <b>961-AC</b> <b>4890-ACC</b>
<b>FM 340</b> 250 kW (340 PS) D9B340	09.05→	(14)	<b>261-OS</b> <b>4181-OX</b>  <b>4724-OX</b> <b>660-OS</b>	(SE)	<b>4319-AR</b>	AdBlue/ SCR-System	<b>4113-FS</b> <b>4714-UX</b>  <b>650-FS</b> <b>658-FS</b>	(LH), ZF Servocom RAS-EC	<b>983-CS</b> <b>4597-OH</b>  <b>961-AC</b> <b>4890-ACC</b>
<b>FM 340</b> 250 kW (340 PS) D9B340	09.05→	(14)	<b>261-OS</b> <b>4181-OX</b>  <b>4724-OX</b> <b>660-OS</b>	(SE)	<b>4319-AR</b>	AdBlue/ SCR-System	<b>4113-FS</b> <b>4714-UX</b>  <b>650-FS</b> <b>658-FS</b>	(LH), ZF Servocom RAS-EC	<b>983-CS</b> <b>4597-OH</b>  <b>961-AC</b> <b>4890-ACC</b>
<b>FM 340</b> 250 kW (340 PS) D9B340	09.05→	(14)	<b>261-OS</b> <b>4181-OX</b>  <b>4724-OX</b> <b>660-OS</b>	(SE)	<b>4319-AR</b>	AdBlue/ SCR-System	<b>4113-FS</b> <b>4714-UX</b>  <b>650-FS</b> <b>658-FS</b>	(LH), ZF Servocom RAS-EC	<b>983-CS</b> <b>4597-OH</b>  <b>961-AC</b> <b>4890-ACC</b>
<b>FM 340</b> 250 kW (340 PS) D9B340	09.05→	(14)	<b>261-OS</b> <b>4181-OX</b>  <b>4724-OX</b> <b>660-OS</b>	(SE)	<b>4319-AR</b>	AdBlue/ SCR-System	<b>4113-FS</b> <b>4714-UX</b>  <b>650-FS</b> <b>658-FS</b>	(LH), ZF Servocom RAS-EC	<b>983-CS</b> <b>4597-OH</b>  <b>961-AC</b> <b>4890-ACC</b>









V

  					
<b>FM</b>					
<b>FM 340</b> 250 kW (340 PS) D9B340	09.05→	(14) <b>261-OS</b> <b>4181-OX</b>  <b>4724-OX</b> <b>660-OS</b>	(SE) <b>4319-AR</b>	AdBlue/ SCR-System  <b>4113-FS</b> <b>4714-UX</b>  <b>650-FS</b> <b>658-FS</b>	(LH), ZF Servocom RAS-EC  <b>983-CS</b> <b>4597-OH</b>  <b>961-AC</b> <b>4890-ACC</b>
<b>FM 340</b> 250 kW (340 PS) D9B340	09.05→	(14) <b>261-OS</b> <b>4181-OX</b>  <b>4724-OX</b> <b>660-OS</b>	(SE) <b>4319-AR</b>	AdBlue/ SCR-System  <b>4113-FS</b> <b>4714-UX</b>  <b>650-FS</b> <b>658-FS</b>	(LH), ZF Servocom RAS-EC  <b>983-CS</b> <b>4597-OH</b>  <b>961-AC</b> <b>4890-ACC</b>
<b>FM 340</b> 250 kW (340 PS) D9B340	09.05→	(14) <b>261-OS</b> <b>4181-OX</b>  <b>4724-OX</b> <b>660-OS</b>	(SE) <b>4319-AR</b>	AdBlue/ SCR-System  <b>4113-FS</b> <b>4714-UX</b>  <b>650-FS</b> <b>658-FS</b>	(LH), ZF Servocom RAS-EC  <b>983-CS</b> <b>4597-OH</b>  <b>961-AC</b> <b>4890-ACC</b>
<b>FM 340</b> 250 kW (340 PS) D9B340	09.05→	(14) <b>261-OS</b> <b>4181-OX</b>  <b>4724-OX</b> <b>660-OS</b>	(SE) <b>4319-AR</b>	AdBlue/ SCR-System  <b>4113-FS</b> <b>4714-UX</b>  <b>650-FS</b> <b>658-FS</b>	(LH), ZF Servocom RAS-EC  <b>983-CS</b> <b>4597-OH</b>  <b>961-AC</b> <b>4890-ACC</b>
<b>FM 360</b> 264 kW (360 PS) D13A360, D13B360	11.05→	(14) <b>261-OS</b> <b>4181-OX</b>  <b>4724-OX</b> <b>660-OS</b>	(SE) <b>909-AR</b>	water separator (130 mm) AdBlue/ SCR-System  <b>4652-FS</b> <b>4714-UX</b>  <b>650-FS</b> <b>658-FS</b>  09.08→ <b>4113-FS</b>	          <b>983-CS</b>  <b>961-AC</b>  <b>4890-ACC</b>
<b>FM 360</b> 264 kW (360 PS) D13A360, D13B360	11.05→	(14) <b>261-OS</b> <b>4181-OX</b>  <b>4724-OX</b> <b>660-OS</b>	(SE) <b>909-AR</b>	water separator (130 mm) AdBlue/ SCR-System  <b>4113-FS</b> <b>4652-FS</b>  <b>4714-UX</b>  <b>650-FS</b> <b>658-FS</b>	          <b>983-CS</b>  <b>961-AC</b>  <b>4890-ACC</b>
<b>FM 360</b> 264 kW (360 PS) D13A360, D13B360	11.05→	(14) <b>261-OS</b> <b>4181-OX</b>  <b>4724-OX</b> <b>660-OS</b>	(SE) <b>909-AR</b>	water separator (130 mm) AdBlue/ SCR-System  <b>4113-FS</b> <b>4652-FS</b>  <b>4714-UX</b>  <b>650-FS</b> <b>658-FS</b>	          <b>983-CS</b>  <b>961-AC</b>  <b>4890-ACC</b>
<b>FM 360</b> 264 kW (360 PS) D13A360, D13B360	11.05→	(14) <b>261-OS</b> <b>4181-OX</b>  <b>4724-OX</b> <b>660-OS</b>	(SE) <b>909-AR</b>	water separator (130 mm) AdBlue/ SCR-System  <b>4113-FS</b> <b>4652-FS</b>  <b>4714-UX</b>  <b>650-FS</b> <b>658-FS</b>	          <b>983-CS</b>  <b>961-AC</b>  <b>4890-ACC</b>











FM								
<b>FM 360</b> 264 kW (360 PS) D13A360, D13B360	11.05→	(14)	<b>261-OS</b> <b>4181-OX</b>  <b>4724-OX</b>  <b>660-OS</b>	(SE)	<b>909-AR</b>	water separator (130 mm)  AdBlue/SCR-System	<b>4113-FS</b> <b>4652-FS</b>  <b>4714-UX</b>  <b>650-FS</b> <b>658-FS</b>	<b>983-CS</b> <b>961-AC</b>  <b>4890-ACC</b>
<b>FM 360</b> 264 kW (360 PS) D13A360, D13B360	11.05→	(14)	<b>261-OS</b> <b>4181-OX</b>  <b>4724-OX</b>  <b>660-OS</b>	(SE)	<b>909-AR</b>	water separator (130 mm)  AdBlue/SCR-System	<b>4113-FS</b> <b>4652-FS</b>  <b>4714-UX</b>  <b>650-FS</b> <b>658-FS</b>	<b>983-CS</b> <b>961-AC</b>  <b>4890-ACC</b>
<b>FM 360</b> 264 kW (360 PS) D13A360, D13B360	11.05→	(14)	<b>261-OS</b> <b>4181-OX</b>  <b>4724-OX</b>  <b>660-OS</b>	(SE)	<b>909-AR</b>	water separator (130 mm)  AdBlue/SCR-System	<b>4113-FS</b> <b>4652-FS</b>  <b>4714-UX</b>  <b>650-FS</b> <b>658-FS</b>	<b>983-CS</b> <b>961-AC</b>  <b>4890-ACC</b>
<b>FM 360</b> 264 kW (360 PS) D13A360, D13B360	11.05→	(14)	<b>261-OS</b> <b>4181-OX</b>  <b>4724-OX</b>  <b>660-OS</b>	(SE)	<b>909-AR</b>	water separator (130 mm)  AdBlue/SCR-System	<b>4113-FS</b> <b>4652-FS</b>  <b>4714-UX</b>  <b>650-FS</b> <b>658-FS</b>	<b>983-CS</b> <b>961-AC</b>  <b>4890-ACC</b>
<b>FM 360</b> 264 kW (360 PS) D13A360, D13B360	11.05→	(14)	<b>261-OS</b> <b>4181-OX</b>  <b>4724-OX</b>  <b>660-OS</b>	(SE)	<b>909-AR</b>	water separator (130 mm)  AdBlue/SCR-System	<b>4113-FS</b> <b>4652-FS</b>  <b>4714-UX</b>  <b>650-FS</b> <b>658-FS</b>	<b>983-CS</b> <b>961-AC</b>  <b>4890-ACC</b>
<b>FM 360</b> 264 kW (360 PS) D13A360, D13B360	11.05→	(14)	<b>261-OS</b> <b>4181-OX</b>  <b>4724-OX</b>  <b>660-OS</b>	(SE)	<b>909-AR</b>	water separator (130 mm)  AdBlue/SCR-System	<b>4113-FS</b> <b>4652-FS</b>  <b>4714-UX</b>  <b>650-FS</b> <b>658-FS</b>	<b>983-CS</b> <b>961-AC</b>  <b>4890-ACC</b>
<b>FM 360</b> 264 kW (360 PS) D13A360, D13B360	11.05→	(14)	<b>261-OS</b> <b>4181-OX</b>  <b>4724-OX</b>  <b>660-OS</b>	(SE)	<b>909-AR</b>	water separator (130 mm)  AdBlue/SCR-System	<b>4113-FS</b> <b>4652-FS</b>  <b>4714-UX</b>  <b>650-FS</b> <b>658-FS</b>	<b>983-CS</b> <b>961-AC</b>  <b>4890-ACC</b>

**V**

  					
<b>FM</b>					
<b>FM 360</b> 264 kW (360 PS) D13A360, D13B360	11.05→	(14) <b>261-OS</b> <b>4181-OX</b> <b>4724-OX</b> <b>660-OS</b>	(SE) <b>909-AR</b>	water separator (130 mm) AdBlue/SCR-System <b>4113-FS</b> <b>4652-FS</b> <b>4714-UX</b> <b>650-FS</b> <b>658-FS</b>	<b>983-CS</b> <b>961-AC</b> <b>4890-ACC</b>
<b>FM 360</b> 264 kW (360 PS) D13A360, D13B360	11.05→	(14) <b>261-OS</b> <b>4181-OX</b> <b>4724-OX</b> <b>660-OS</b>	(SE) <b>909-AR</b>	water separator (130 mm) AdBlue/SCR-System <b>4113-FS</b> <b>4652-FS</b> <b>4714-UX</b> <b>650-FS</b> <b>658-FS</b>	<b>983-CS</b> <b>961-AC</b> <b>4890-ACC</b>
<b>FM 360</b> 264 kW (360 PS) D13A360, D13B360	11.05→	(14) <b>261-OS</b> <b>4181-OX</b> <b>4724-OX</b> <b>660-OS</b>	(SE) <b>909-AR</b>	water separator (130 mm) AdBlue/SCR-System <b>4113-FS</b> <b>4652-FS</b> <b>4714-UX</b> <b>650-FS</b> <b>658-FS</b>	<b>983-CS</b> <b>961-AC</b> <b>4890-ACC</b>
<b>FM 360</b> 264 kW (360 PS) D13A360, D13B360	11.05→	(14) <b>261-OS</b> <b>4181-OX</b> <b>4724-OX</b> <b>660-OS</b>	(SE) <b>909-AR</b>	water separator (130 mm) AdBlue/SCR-System <b>4113-FS</b> <b>4652-FS</b> <b>4714-UX</b> <b>650-FS</b> <b>658-FS</b>	<b>983-CS</b> <b>961-AC</b> <b>4890-ACC</b>
<b>FM 360</b> 264 kW (360 PS) D13A360, D13B360	11.05→	(14) <b>261-OS</b> <b>4181-OX</b> <b>4724-OX</b> <b>660-OS</b>	(SE) <b>909-AR</b>	water separator (130 mm) AdBlue/SCR-System <b>4113-FS</b> <b>4652-FS</b> <b>4714-UX</b> <b>650-FS</b> <b>658-FS</b>	<b>983-CS</b> <b>961-AC</b> <b>4890-ACC</b>
<b>FM 370</b> 272 kW (370 PS) D11A-370	09.05→			AdBlue/SCR-System, 08.11→	<b>4713-UX</b>
<b>FM 370</b> 272 kW (370 PS) D11C370, D11K370	09.05→			AdBlue/SCR-System	<b>4713-UX</b>
<b>FM 370</b> 272 kW (370 PS) D11C370	09.05→			AdBlue/SCR-System	<b>4713-UX</b>
<b>FM 370</b> 272 kW (370 PS) D11C370	09.05→			AdBlue/SCR-System	<b>4713-UX</b>
<b>FM 370</b> 272 kW (370 PS) D11C370	09.05→			AdBlue/SCR-System	<b>4713-UX</b>
<b>FM 370</b> 272 kW (370 PS) D11C370, D11K370	09.05→			AdBlue/SCR-System	<b>4713-UX</b>
<b>FM 370</b> 272 kW (370 PS) D11C370	09.05→			AdBlue/SCR-System	<b>4713-UX</b>
<b>FM 370</b> 272 kW (370 PS) D11C370, D11K370	09.05→			AdBlue/SCR-System	<b>4713-UX</b>
<b>FM 370</b> 272 kW (370 PS) D11C370	09.05→			AdBlue/SCR-System	<b>4713-UX</b>













  					
<b>FM</b>					
<b>FM 380</b> 280 kW (380 PS) D9B380	09.05→	(14) <b>261-OS</b> <b>4181-OX</b> <b>4724-OX</b> <b>660-OS</b>	(SE) <b>4319-AR</b> (SE) <b>909-AR</b>	water separator (130 mm) AdBlue/SCR-System	<b>4113-FS</b> <b>4652-FS</b> <b>4714-UX</b> <b>650-FS</b> <b>658-FS</b> (LH), ZF Servocom RAS-EC <b>983-CS</b> <b>4597-OH</b> <b>961-AC</b> <b>4890-ACC</b>
<b>FM 380</b> 280 kW (380 PS) D9B380	09.05→	(14) <b>261-OS</b> <b>4181-OX</b> <b>4724-OX</b> <b>660-OS</b>	(SE) <b>4319-AR</b> (SE) <b>909-AR</b>	water separator (130 mm) AdBlue/SCR-System	<b>4113-FS</b> <b>4652-FS</b> <b>4714-UX</b> <b>650-FS</b> <b>658-FS</b> (LH), ZF Servocom RAS-EC <b>983-CS</b> <b>4597-OH</b> <b>961-AC</b> <b>4890-ACC</b>
<b>FM 380</b> 280 kW (380 PS) D9B380	09.05→	(14) <b>261-OS</b> <b>4181-OX</b> <b>4724-OX</b> <b>660-OS</b>	(SE) <b>4319-AR</b> (SE) <b>909-AR</b>	water separator (130 mm) AdBlue/SCR-System	<b>4113-FS</b> <b>4652-FS</b> <b>4714-UX</b> <b>650-FS</b> <b>658-FS</b> (LH), ZF Servocom RAS-EC <b>983-CS</b> <b>4597-OH</b> <b>961-AC</b> <b>4890-ACC</b>
<b>FM 380</b> 280 kW (380 PS) D9B380	09.05→	(14) <b>261-OS</b> <b>4181-OX</b> <b>4724-OX</b> <b>660-OS</b>	(SE) <b>4319-AR</b> (SE) <b>909-AR</b>	water separator (130 mm) AdBlue/SCR-System	<b>4113-FS</b> <b>4652-FS</b> <b>4714-UX</b> <b>650-FS</b> <b>658-FS</b> (LH), ZF Servocom RAS-EC <b>983-CS</b> <b>4597-OH</b> <b>961-AC</b> <b>4890-ACC</b>
<b>FM 380</b> 280 kW (380 PS) D9B380	09.05→	(14) <b>261-OS</b> <b>4181-OX</b> <b>4724-OX</b> <b>660-OS</b>	(SE) <b>4319-AR</b> (SE) <b>909-AR</b>	water separator (130 mm) AdBlue/SCR-System	<b>4113-FS</b> <b>4652-FS</b> <b>4714-UX</b> <b>650-FS</b> <b>658-FS</b> (LH), ZF Servocom RAS-EC <b>983-CS</b> <b>4597-OH</b> <b>961-AC</b> <b>4890-ACC</b>
<b>FM 380</b> 280 kW (380 PS) D9B380	09.05→	(14) <b>261-OS</b> <b>4181-OX</b> <b>4724-OX</b> <b>660-OS</b>	(SE) <b>4319-AR</b> (SE) <b>909-AR</b>	water separator (130 mm) AdBlue/SCR-System	<b>4113-FS</b> <b>4652-FS</b> <b>4714-UX</b> <b>650-FS</b> <b>658-FS</b> (LH), ZF Servocom RAS-EC <b>983-CS</b> <b>4597-OH</b> <b>961-AC</b> <b>4890-ACC</b>
<b>FM 380</b> 280 kW (380 PS) D9B380	09.05→	(14) <b>261-OS</b> <b>4181-OX</b> <b>4724-OX</b> <b>660-OS</b>	(SE) <b>4319-AR</b> (SE) <b>909-AR</b>	water separator (130 mm) AdBlue/SCR-System	<b>4113-FS</b> <b>4652-FS</b> <b>4714-UX</b> <b>650-FS</b> <b>658-FS</b> (LH), ZF Servocom RAS-EC <b>983-CS</b> <b>4597-OH</b> <b>961-AC</b> <b>4890-ACC</b>



FM									
<b>FM 380</b> 280 kW (380 PS) D9B380	09.05→	(14)	<b>261-OS</b> <b>4181-OX</b> <b>4724-OX</b> <b>660-OS</b>	(SE) (SE)	<b>4319-AR</b> <b>909-AR</b>	water separator (130 mm) AdBlue/SCR-System	<b>4113-FS</b> <b>4652-FS</b> <b>4714-UX</b> <b>650-FS</b> <b>658-FS</b>	(LH), ZF Servocom RAS-EC	<b>983-CS</b> <b>4597-OH</b> <b>961-AC</b> <b>4890-ACC</b>
<b>FM 380</b> 280 kW (380 PS) D9B380	09.05→	(14)	<b>261-OS</b> <b>4181-OX</b> <b>4724-OX</b> <b>660-OS</b>	(SE) (SE)	<b>4319-AR</b> <b>909-AR</b>	water separator (130 mm) AdBlue/SCR-System	<b>4113-FS</b> <b>4652-FS</b> <b>4714-UX</b> <b>650-FS</b> <b>658-FS</b>	(LH), ZF Servocom RAS-EC	<b>983-CS</b> <b>4597-OH</b> <b>961-AC</b> <b>4890-ACC</b>
<b>FM 380</b> 280 kW (380 PS) D9B380	09.05→	(14)	<b>261-OS</b> <b>4181-OX</b> <b>4724-OX</b> <b>660-OS</b>	(SE) (SE)	<b>4319-AR</b> <b>909-AR</b>	water separator (130 mm) AdBlue/SCR-System	<b>4113-FS</b> <b>4652-FS</b> <b>4714-UX</b> <b>650-FS</b> <b>658-FS</b>	(LH), ZF Servocom RAS-EC	<b>983-CS</b> <b>4597-OH</b> <b>961-AC</b> <b>4890-ACC</b>
<b>FM 380</b> 280 kW (380 PS) D9B380	09.05→	(14)	<b>261-OS</b> <b>4181-OX</b> <b>4724-OX</b> <b>660-OS</b>	(SE) (SE)	<b>4319-AR</b> <b>909-AR</b>	water separator (130 mm) AdBlue/SCR-System	<b>4113-FS</b> <b>4652-FS</b> <b>4714-UX</b> <b>650-FS</b> <b>658-FS</b>	(LH), ZF Servocom RAS-EC	<b>983-CS</b> <b>4597-OH</b> <b>961-AC</b> <b>4890-ACC</b>
<b>FM 380</b> 280 kW (380 PS) D9B380	09.05→	(14)	<b>261-OS</b> <b>4181-OX</b> <b>4724-OX</b> <b>660-OS</b>	(SE) (SE)	<b>4319-AR</b> <b>909-AR</b>	water separator (130 mm) AdBlue/SCR-System	<b>4113-FS</b> <b>4652-FS</b> <b>4714-UX</b> <b>650-FS</b> <b>658-FS</b>	(LH), ZF Servocom RAS-EC	<b>983-CS</b> <b>4597-OH</b> <b>961-AC</b> <b>4890-ACC</b>
<b>FM 380</b> 280 kW (380 PS) D9B380	09.05→	(14)	<b>261-OS</b> <b>4181-OX</b> <b>4724-OX</b> <b>660-OS</b>	(SE) (SE)	<b>4319-AR</b> <b>909-AR</b>	water separator (130 mm) AdBlue/SCR-System	<b>4113-FS</b> <b>4652-FS</b> <b>4714-UX</b> <b>650-FS</b> <b>658-FS</b>	(LH), ZF Servocom RAS-EC	<b>983-CS</b> <b>4597-OH</b> <b>961-AC</b> <b>4890-ACC</b>
<b>FM 380</b> 280 kW (380 PS) D9B380	09.05→	(14)	<b>261-OS</b> <b>4181-OX</b> <b>4724-OX</b> <b>660-OS</b>	(SE) (SE)	<b>4319-AR</b> <b>909-AR</b>	water separator (130 mm) AdBlue/SCR-System	<b>4113-FS</b> <b>4652-FS</b> <b>4714-UX</b> <b>650-FS</b> <b>658-FS</b>	(LH), ZF Servocom RAS-EC	<b>983-CS</b> <b>4597-OH</b> <b>961-AC</b> <b>4890-ACC</b>









**V**



  						
<b>FM</b>						
<b>FM 380</b> 280 kW (380 PS) D9B380	09.05→	(14) <b>261-OS</b> <b>4181-OX</b> <b>4724-OX</b> <b>660-OS</b>	(SE) <b>4319-AR</b> (SE) <b>909-AR</b>	water separator (130 mm) AdBlue/SCR-System	<b>4113-FS</b> <b>4652-FS</b> <b>4714-UX</b> <b>650-FS</b> <b>658-FS</b> (LH), ZF Servocom RAS-EC	<b>983-CS</b> <b>4597-OH</b> <b>961-AC</b> <b>4890-ACC</b>
<b>FM 380</b> 280-285 kW (380-388 PS) D13C380	01.09→	(14) <b>261-OS</b> <b>4181-OX</b> <b>4724-OX</b> <b>660-OS</b>	(SE) <b>4319-AR</b> (SE) <b>909-AR</b>	water separator (130 mm) AdBlue/SCR-System	<b>4113-FS</b> <b>4652-FS</b> <b>4714-UX</b> <b>650-FS</b> <b>658-FS</b> (LH), ZF Servocom RAS-EC	<b>983-CS</b> <b>4597-OH</b> <b>961-AC</b> <b>4890-ACC</b>
<b>FM 380</b> 280-285 kW (380-388 PS) D13C380	01.09→	(14) <b>261-OS</b> <b>4181-OX</b> <b>4724-OX</b> <b>660-OS</b>	(SE) <b>4319-AR</b> (SE) <b>909-AR</b>	water separator (130 mm) AdBlue/SCR-System	<b>4113-FS</b> <b>4652-FS</b> <b>4714-UX</b> <b>650-FS</b> <b>658-FS</b> (LH), ZF Servocom RAS-EC	<b>983-CS</b> <b>4597-OH</b> <b>961-AC</b> <b>4890-ACC</b>
<b>FM 380</b> 280-285 kW (380-388 PS) D13C380	01.09→	(14) <b>261-OS</b> <b>4181-OX</b> <b>4724-OX</b> <b>660-OS</b>	(SE) <b>4319-AR</b> (SE) <b>909-AR</b>	water separator (130 mm) AdBlue/SCR-System	<b>4113-FS</b> <b>4652-FS</b> <b>4714-UX</b> <b>650-FS</b> <b>658-FS</b> (LH), ZF Servocom RAS-EC	<b>983-CS</b> <b>4597-OH</b> <b>961-AC</b> <b>4890-ACC</b>
<b>FM 380</b> 280-285 kW (380-388 PS) D13C380	01.09→	(14) <b>261-OS</b> <b>4181-OX</b> <b>4724-OX</b> <b>660-OS</b>	(SE) <b>4319-AR</b> (SE) <b>909-AR</b>	water separator (130 mm) AdBlue/SCR-System	<b>4113-FS</b> <b>4652-FS</b> <b>4714-UX</b> <b>650-FS</b> <b>658-FS</b> (LH), ZF Servocom RAS-EC	<b>983-CS</b> <b>4597-OH</b> <b>961-AC</b> <b>4890-ACC</b>
<b>FM 380</b> 280-285 kW (380-388 PS) D13C380	01.09→	(14) <b>261-OS</b> <b>4181-OX</b> <b>4724-OX</b> <b>660-OS</b>	(SE) <b>4319-AR</b> (SE) <b>909-AR</b>	water separator (130 mm) AdBlue/SCR-System	<b>4113-FS</b> <b>4652-FS</b> <b>4714-UX</b> <b>650-FS</b> <b>658-FS</b> (LH), ZF Servocom RAS-EC	<b>983-CS</b> <b>4597-OH</b> <b>961-AC</b> <b>4890-ACC</b>
<b>FM 380</b> 280-285 kW (380-388 PS) D13C380	01.09→	(14) <b>261-OS</b> <b>4181-OX</b> <b>4724-OX</b> <b>660-OS</b>	(SE) <b>4319-AR</b> (SE) <b>909-AR</b>	water separator (130 mm) AdBlue/SCR-System	<b>4113-FS</b> <b>4652-FS</b> <b>4714-UX</b> <b>650-FS</b> <b>658-FS</b> (LH), ZF Servocom RAS-EC	<b>983-CS</b> <b>4597-OH</b> <b>961-AC</b> <b>4890-ACC</b>











FM								
<b>FM 380</b> 280-285 kW (380-388 PS) D13C380	01.09→	(14)	<b>261-OS</b> <b>4181-OX</b> <b>4724-OX</b> <b>660-OS</b>	(SE) (SE)	<b>4319-AR</b> <b>909-AR</b>	water separator (130 mm) AdBlue/SCR-System	<b>4113-FS</b> <b>4652-FS</b> <b>4714-UX</b> <b>650-FS</b> <b>658-FS</b>	(LH), ZF Servocom RAS-EC <b>983-CS</b> <b>4597-OH</b> <b>961-AC</b> <b>4890-ACC</b>
<b>FM 380</b> 280-285 kW (380-388 PS) D13C380	01.09→	(14)	<b>261-OS</b> <b>4181-OX</b> <b>4724-OX</b> <b>660-OS</b>	(SE) (SE)	<b>4319-AR</b> <b>909-AR</b>	water separator (130 mm) AdBlue/SCR-System	<b>4113-FS</b> <b>4652-FS</b> <b>4714-UX</b> <b>650-FS</b> <b>658-FS</b>	(LH), ZF Servocom RAS-EC <b>983-CS</b> <b>4597-OH</b> <b>961-AC</b> <b>4890-ACC</b>
<b>FM 380</b> 280-285 kW (380-388 PS) D13C380	01.09→	(14)	<b>261-OS</b> <b>4181-OX</b> <b>4724-OX</b> <b>660-OS</b>	(SE) (SE)	<b>4319-AR</b> <b>909-AR</b>	water separator (130 mm) AdBlue/SCR-System	<b>4113-FS</b> <b>4652-FS</b> <b>4714-UX</b> <b>650-FS</b> <b>658-FS</b>	(LH), ZF Servocom RAS-EC <b>983-CS</b> <b>4597-OH</b> <b>961-AC</b> <b>4890-ACC</b>
<b>FM 380</b> 280-285 kW (380-388 PS) D13C380	01.09→	(14)	<b>261-OS</b> <b>4181-OX</b> <b>4724-OX</b> <b>660-OS</b>	(SE) (SE)	<b>4319-AR</b> <b>909-AR</b>	water separator (130 mm) AdBlue/SCR-System	<b>4113-FS</b> <b>4652-FS</b> <b>4714-UX</b> <b>650-FS</b> <b>658-FS</b>	(LH), ZF Servocom RAS-EC <b>983-CS</b> <b>4597-OH</b> <b>961-AC</b> <b>4890-ACC</b>
<b>FM 380</b> 280-285 kW (380-388 PS) D13C380	01.09→	(14)	<b>261-OS</b> <b>4181-OX</b> <b>4724-OX</b> <b>660-OS</b>	(SE) (SE)	<b>4319-AR</b> <b>909-AR</b>	water separator (130 mm) AdBlue/SCR-System	<b>4113-FS</b> <b>4652-FS</b> <b>4714-UX</b> <b>650-FS</b> <b>658-FS</b>	(LH), ZF Servocom RAS-EC <b>983-CS</b> <b>4597-OH</b> <b>961-AC</b> <b>4890-ACC</b>
<b>FM 380</b> 280-285 kW (380-388 PS) D13C380	01.09→	(14)	<b>261-OS</b> <b>4181-OX</b> <b>4724-OX</b> <b>660-OS</b>	(SE) (SE)	<b>4319-AR</b> <b>909-AR</b>	water separator (130 mm) AdBlue/SCR-System	<b>4113-FS</b> <b>4652-FS</b> <b>4714-UX</b> <b>650-FS</b> <b>658-FS</b>	(LH), ZF Servocom RAS-EC <b>983-CS</b> <b>4597-OH</b> <b>961-AC</b> <b>4890-ACC</b>
<b>FM 380</b> 280-285 kW (380-388 PS) D13C380	01.09→	(14)	<b>261-OS</b> <b>4181-OX</b> <b>4724-OX</b> <b>660-OS</b>	(SE) (SE)	<b>4319-AR</b> <b>909-AR</b>	water separator (130 mm) AdBlue/SCR-System	<b>4113-FS</b> <b>4652-FS</b> <b>4714-UX</b> <b>650-FS</b> <b>658-FS</b>	(LH), ZF Servocom RAS-EC <b>983-CS</b> <b>4597-OH</b> <b>961-AC</b> <b>4890-ACC</b>

  					
<b>FM</b>					
<b>FM 380</b> 280-285 kW (380-388 PS) D13C380	01.09→	(14) <b>261-OS</b> <b>4181-OX</b>  <b>4724-OX</b>  <b>660-OS</b>	(SE) <b>4319-AR</b> (SE) <b>909-AR</b>	water separator (130 mm) AdBlue/SCR-System	<b>4113-FS</b> <b>4652-FS</b> <b>4714-UX</b> <b>650-FS</b> <b>658-FS</b>  (LH), ZF Servocom RAS-EC <b>983-CS</b> <b>4597-OH</b> <b>961-AC</b> <b>4890-ACC</b>
<b>FM 380</b> 280-285 kW (380-388 PS) D13C380	01.09→	(14) <b>261-OS</b> <b>4181-OX</b>  <b>4724-OX</b>  <b>660-OS</b>	(SE) <b>4319-AR</b> (SE) <b>909-AR</b>	water separator (130 mm) AdBlue/SCR-System	<b>4113-FS</b> <b>4652-FS</b> <b>4714-UX</b> <b>650-FS</b> <b>658-FS</b>  (LH), ZF Servocom RAS-EC <b>983-CS</b> <b>4597-OH</b> <b>961-AC</b> <b>4890-ACC</b>
<b>FM 380</b> 280-285 kW (380-388 PS) D13C380	04.12→	(14) <b>261-OS</b> <b>4181-OX</b>  <b>4724-OX</b>  <b>660-OS</b>	(SE) <b>4319-AR</b> (SE) <b>909-AR</b>	water separator (130 mm) AdBlue/SCR-System	<b>4113-FS</b> <b>4652-FS</b> <b>4714-UX</b> <b>650-FS</b> <b>658-FS</b>  (LH), ZF Servocom RAS-EC <b>983-CS</b> <b>4597-OH</b> <b>961-AC</b> <b>4890-ACC</b>
<b>FM 380</b> 280-285 kW (380-388 PS) D13C380	04.12→	(14) <b>261-OS</b> <b>4181-OX</b>  <b>4724-OX</b>  <b>660-OS</b>	(SE) <b>4319-AR</b> (SE) <b>909-AR</b>	water separator (130 mm) AdBlue/SCR-System	<b>4113-FS</b> <b>4652-FS</b> <b>4714-UX</b> <b>650-FS</b> <b>658-FS</b>  (LH), ZF Servocom RAS-EC <b>983-CS</b> <b>4597-OH</b> <b>961-AC</b> <b>4890-ACC</b>
<b>FM 380</b> 280-285 kW (380-388 PS) D13C380	04.12→	(14) <b>261-OS</b> <b>4181-OX</b>  <b>4724-OX</b>  <b>660-OS</b>	(SE) <b>4319-AR</b> (SE) <b>909-AR</b>	water separator (130 mm) AdBlue/SCR-System	<b>4113-FS</b> <b>4652-FS</b> <b>4714-UX</b> <b>650-FS</b> <b>658-FS</b>  (LH), ZF Servocom RAS-EC <b>983-CS</b> <b>4597-OH</b> <b>961-AC</b> <b>4890-ACC</b>
<b>FM 380</b> 280-285 kW (380-388 PS) D13C380	04.12→	(14) <b>261-OS</b> <b>4181-OX</b>  <b>4724-OX</b>  <b>660-OS</b>	(SE) <b>4319-AR</b> (SE) <b>909-AR</b>	water separator (130 mm) AdBlue/SCR-System	<b>4113-FS</b> <b>4652-FS</b> <b>4714-UX</b> <b>650-FS</b> <b>658-FS</b>  (LH), ZF Servocom RAS-EC <b>983-CS</b> <b>4597-OH</b> <b>961-AC</b> <b>4890-ACC</b>
<b>FM 380</b> 280-285 kW (380-388 PS) D13C380	04.12→	(14) <b>261-OS</b> <b>4181-OX</b>  <b>4724-OX</b>  <b>660-OS</b>	(SE) <b>4319-AR</b> (SE) <b>909-AR</b>	water separator (130 mm) AdBlue/SCR-System	<b>4113-FS</b> <b>4652-FS</b> <b>4714-UX</b> <b>650-FS</b> <b>658-FS</b>  (LH), ZF Servocom RAS-EC <b>983-CS</b> <b>4597-OH</b> <b>961-AC</b> <b>4890-ACC</b>



FM								
<b>FM 380</b> 280-285 kW (380-388 PS) D13C380	04.12→	(14)	<b>261-OS</b> <b>4181-OX</b> <b>4724-OX</b> <b>660-OS</b>	(SE) (SE)	<b>4319-AR</b> <b>909-AR</b>	water separator (130 mm) AdBlue/SCR-System	<b>4113-FS</b> <b>4652-FS</b> <b>4714-UX</b> <b>650-FS</b> <b>658-FS</b>	(LH), ZF Servocom RAS-EC <b>983-CS</b> <b>4597-OH</b> <b>961-AC</b> <b>4890-ACC</b>
<b>FM 380</b> 280-285 kW (380-388 PS) D13C380	04.12→	(14)	<b>261-OS</b> <b>4181-OX</b> <b>4724-OX</b> <b>660-OS</b>	(SE) (SE)	<b>4319-AR</b> <b>909-AR</b>	water separator (130 mm) AdBlue/SCR-System	<b>4113-FS</b> <b>4652-FS</b> <b>4714-UX</b> <b>650-FS</b> <b>658-FS</b>	(LH), ZF Servocom RAS-EC <b>983-CS</b> <b>4597-OH</b> <b>961-AC</b> <b>4890-ACC</b>
<b>FM 380</b> 280-285 kW (380-388 PS) D13C380	04.12→	(14)	<b>261-OS</b> <b>4181-OX</b> <b>4724-OX</b> <b>660-OS</b>	(SE) (SE)	<b>4319-AR</b> <b>909-AR</b>	water separator (130 mm) AdBlue/SCR-System	<b>4113-FS</b> <b>4652-FS</b> <b>4714-UX</b> <b>650-FS</b> <b>658-FS</b>	(LH), ZF Servocom RAS-EC <b>983-CS</b> <b>4597-OH</b> <b>961-AC</b> <b>4890-ACC</b>
<b>FM 380</b> 280-285 kW (380-388 PS) D13C380	04.12→	(14)	<b>261-OS</b> <b>4181-OX</b> <b>4724-OX</b> <b>660-OS</b>	(SE) (SE)	<b>4319-AR</b> <b>909-AR</b>	water separator (130 mm) AdBlue/SCR-System	<b>4113-FS</b> <b>4652-FS</b> <b>4714-UX</b> <b>650-FS</b> <b>658-FS</b>	(LH), ZF Servocom RAS-EC <b>983-CS</b> <b>4597-OH</b> <b>961-AC</b> <b>4890-ACC</b>
<b>FM 380</b> 280-285 kW (380-388 PS) D13C380	04.12→	(14)	<b>261-OS</b> <b>4181-OX</b> <b>4724-OX</b> <b>660-OS</b>	(SE) (SE)	<b>4319-AR</b> <b>909-AR</b>	water separator (130 mm) AdBlue/SCR-System	<b>4113-FS</b> <b>4652-FS</b> <b>4714-UX</b> <b>650-FS</b> <b>658-FS</b>	(LH), ZF Servocom RAS-EC <b>983-CS</b> <b>4597-OH</b> <b>961-AC</b> <b>4890-ACC</b>
<b>FM 380</b> 280-285 kW (380-388 PS) D13C380	04.12→	(14)	<b>261-OS</b> <b>4181-OX</b> <b>4724-OX</b> <b>660-OS</b>	(SE) (SE)	<b>4319-AR</b> <b>909-AR</b>	water separator (130 mm) AdBlue/SCR-System	<b>4113-FS</b> <b>4652-FS</b> <b>4714-UX</b> <b>650-FS</b> <b>658-FS</b>	(LH), ZF Servocom RAS-EC <b>983-CS</b> <b>4597-OH</b> <b>961-AC</b> <b>4890-ACC</b>
<b>FM 380</b> 280-285 kW (380-388 PS) D13C380	04.12→	(14)	<b>261-OS</b> <b>4181-OX</b> <b>4724-OX</b> <b>660-OS</b>	(SE) (SE)	<b>4319-AR</b> <b>909-AR</b>	water separator (130 mm) AdBlue/SCR-System	<b>4113-FS</b> <b>4652-FS</b> <b>4714-UX</b> <b>650-FS</b> <b>658-FS</b>	(LH), ZF Servocom RAS-EC <b>983-CS</b> <b>4597-OH</b> <b>961-AC</b> <b>4890-ACC</b>



**V**

  					
<b>FM</b>					
<b>FM 380</b> 280-285 kW (380-388 PS) D13C380	04.12→	(14) <b>261-OS</b> <b>4181-OX</b> <b>4724-OX</b> <b>660-OS</b>	(SE) <b>4319-AR</b> (SE) <b>909-AR</b>	water separator (130 mm) AdBlue/SCR-System	<b>4113-FS</b> <b>4652-FS</b> <b>4714-UX</b> <b>650-FS</b> <b>658-FS</b> (LH), ZF Servocom RAS-EC <b>983-CS</b> <b>4597-OH</b> <b>961-AC</b> <b>4890-ACC</b>
<b>FM 380</b> 280-285 kW (380-388 PS) D13C380	04.12→	(14) <b>261-OS</b> <b>4181-OX</b> <b>4724-OX</b> <b>660-OS</b>	(SE) <b>4319-AR</b> (SE) <b>909-AR</b>	water separator (130 mm) AdBlue/SCR-System	<b>4113-FS</b> <b>4652-FS</b> <b>4714-UX</b> <b>650-FS</b> <b>658-FS</b> (LH), ZF Servocom RAS-EC <b>983-CS</b> <b>4597-OH</b> <b>961-AC</b> <b>4890-ACC</b>
<b>FM 380</b> 280-285 kW (380-388 PS) D13C380	04.12→	(14) <b>261-OS</b> <b>4181-OX</b> <b>4724-OX</b> <b>660-OS</b>	(SE) <b>4319-AR</b> (SE) <b>909-AR</b>	water separator (130 mm) AdBlue/SCR-System	<b>4113-FS</b> <b>4652-FS</b> <b>4714-UX</b> <b>650-FS</b> <b>658-FS</b> (LH), ZF Servocom RAS-EC <b>983-CS</b> <b>4597-OH</b> <b>961-AC</b> <b>4890-ACC</b>
<b>FM 380</b> 280-285 kW (380-388 PS) D13C380	04.12→	(14) <b>261-OS</b> <b>4181-OX</b> <b>4724-OX</b> <b>660-OS</b>	(SE) <b>4319-AR</b> (SE) <b>909-AR</b>	water separator (130 mm) AdBlue/SCR-System	<b>4113-FS</b> <b>4652-FS</b> <b>4714-UX</b> <b>650-FS</b> <b>658-FS</b> (LH), ZF Servocom RAS-EC <b>983-CS</b> <b>4597-OH</b> <b>961-AC</b> <b>4890-ACC</b>
<b>FM 380</b> 280-285 kW (380-388 PS) D13C380	04.12→	(14) <b>261-OS</b> <b>4181-OX</b> <b>4724-OX</b> <b>660-OS</b>	(SE) <b>4319-AR</b> (SE) <b>909-AR</b>	water separator (130 mm) AdBlue/SCR-System	<b>4113-FS</b> <b>4652-FS</b> <b>4714-UX</b> <b>650-FS</b> <b>658-FS</b> (LH), ZF Servocom RAS-EC <b>983-CS</b> <b>4597-OH</b> <b>961-AC</b> <b>4890-ACC</b>
<b>FM 380</b> 280-285 kW (380-388 PS) D13C380	04.12→	(14) <b>261-OS</b> <b>4181-OX</b> <b>4724-OX</b> <b>660-OS</b>	(SE) <b>4319-AR</b> (SE) <b>909-AR</b>	water separator (130 mm) AdBlue/SCR-System	<b>4113-FS</b> <b>4652-FS</b> <b>4714-UX</b> <b>650-FS</b> <b>658-FS</b> (LH), ZF Servocom RAS-EC <b>983-CS</b> <b>4597-OH</b> <b>961-AC</b> <b>4890-ACC</b>
<b>FM 400</b> 294 kW (400 PS) D13A400, D13B400	09.05→	(14) <b>261-OS</b> <b>4181-OX</b> <b>4724-OX</b> <b>660-OS</b>	(SE) <b>909-AR</b>	water separator (130 mm) AdBlue/SCR-System	<b>4113-FS</b> <b>4652-FS</b> <b>4714-UX</b> <b>650-FS</b> <b>658-FS</b> (LH), ZF Servocom RAS-EC <b>983-CS</b> <b>4597-OH</b> <b>961-AC</b> <b>4890-ACC</b>



FM								
<b>FM 400 294 kW (400 PS)</b> D13A400, D13B400	09.05→	(14)	<b>261-OS</b> <b>4181-OX</b>  <b>4724-OX</b>  <b>660-OS</b>	(SE)	<b>909-AR</b>	water separator (130 mm) AdBlue/SCR-System	<b>4113-FS</b> <b>4652-FS</b>  <b>4714-UX</b>  <b>650-FS</b> <b>658-FS</b>	(LH), ZF Servocom RAS-EC    <b>983-CS</b> <b>4597-OH</b>  <b>961-AC</b>  <b>4890-ACC</b>
<b>FM 400 294 kW (400 PS)</b> D13A400, D13B400	09.05→	(14)	<b>261-OS</b> <b>4181-OX</b>  <b>4724-OX</b>  <b>660-OS</b>	(SE)	<b>909-AR</b>	water separator (130 mm) AdBlue/SCR-System	<b>4113-FS</b> <b>4652-FS</b>  <b>4714-UX</b>  <b>650-FS</b> <b>658-FS</b>	(LH), ZF Servocom RAS-EC    <b>983-CS</b> <b>4597-OH</b>  <b>961-AC</b>  <b>4890-ACC</b>
<b>FM 400 294 kW (400 PS)</b> D13A400, D13B400	09.05→	(14)	<b>261-OS</b> <b>4181-OX</b>  <b>4724-OX</b>  <b>660-OS</b>	(SE)	<b>909-AR</b>	water separator (130 mm) AdBlue/SCR-System	<b>4113-FS</b> <b>4652-FS</b>  <b>4714-UX</b>  <b>650-FS</b> <b>658-FS</b>	(LH), ZF Servocom RAS-EC    <b>983-CS</b> <b>4597-OH</b>  <b>961-AC</b>  <b>4890-ACC</b>
<b>FM 400 294 kW (400 PS)</b> D13A400, D13B400	09.05→	(14)	<b>261-OS</b> <b>4181-OX</b>  <b>4724-OX</b>  <b>660-OS</b>	(SE)	<b>909-AR</b>	water separator (130 mm) AdBlue/SCR-System	<b>4113-FS</b> <b>4652-FS</b>  <b>4714-UX</b>  <b>650-FS</b> <b>658-FS</b>	(LH), ZF Servocom RAS-EC    <b>983-CS</b> <b>4597-OH</b>  <b>961-AC</b>  <b>4890-ACC</b>
<b>FM 400 294 kW (400 PS)</b> D13A400, D13B400	09.05→	(14)	<b>261-OS</b> <b>4181-OX</b>  <b>4724-OX</b>  <b>660-OS</b>	(SE)	<b>909-AR</b>	water separator (130 mm) AdBlue/SCR-System	<b>4113-FS</b> <b>4652-FS</b>  <b>4714-UX</b>  <b>650-FS</b> <b>658-FS</b>	(LH), ZF Servocom RAS-EC    <b>983-CS</b> <b>4597-OH</b>  <b>961-AC</b>  <b>4890-ACC</b>
<b>FM 400 294 kW (400 PS)</b> D13A400, D13B400	09.05→	(14)	<b>261-OS</b> <b>4181-OX</b>  <b>4724-OX</b>  <b>660-OS</b>	(SE)	<b>909-AR</b>	water separator (130 mm) AdBlue/SCR-System	<b>4113-FS</b> <b>4652-FS</b>  <b>4714-UX</b>  <b>650-FS</b> <b>658-FS</b>	(LH), ZF Servocom RAS-EC    <b>983-CS</b> <b>4597-OH</b>  <b>961-AC</b>  <b>4890-ACC</b>
<b>FM 400 294 kW (400 PS)</b> D13A400, D13B400	09.05→	(14)	<b>261-OS</b> <b>4181-OX</b>  <b>4724-OX</b>  <b>660-OS</b>	(SE)	<b>909-AR</b>	water separator (130 mm) AdBlue/SCR-System	<b>4113-FS</b> <b>4652-FS</b>  <b>4714-UX</b>  <b>650-FS</b> <b>658-FS</b>	(LH), ZF Servocom RAS-EC    <b>983-CS</b> <b>4597-OH</b>  <b>961-AC</b>  <b>4890-ACC</b>

**V**

  					
<b>FM</b>					
<b>FM 400</b> 294 kW (400 PS) D13A400, D13B400	09.05→	(14) <b>261-OS</b> <b>4181-OX</b> <b>4724-OX</b> <b>660-OS</b>	(SE) <b>909-AR</b>	water separator (130 mm) AdBlue/SCR-System <b>4113-FS</b> <b>4652-FS</b> <b>4714-UX</b> <b>650-FS</b> <b>658-FS</b>	(LH), ZF Servocom RAS-EC <b>983-CS</b> <b>4597-OH</b> <b>961-AC</b> <b>4890-ACC</b>
<b>FM 400</b> 294 kW (400 PS) D13A400, D13B400	09.05→	(14) <b>261-OS</b> <b>4181-OX</b> <b>4724-OX</b> <b>660-OS</b>	(SE) <b>909-AR</b>	water separator (130 mm) AdBlue/SCR-System <b>4113-FS</b> <b>4652-FS</b> <b>4714-UX</b> <b>650-FS</b> <b>658-FS</b>	(LH), ZF Servocom RAS-EC <b>983-CS</b> <b>4597-OH</b> <b>961-AC</b> <b>4890-ACC</b>
<b>FM 400</b> 294 kW (400 PS) D13A400, D13B400	09.05→	(14) <b>261-OS</b> <b>4181-OX</b> <b>4724-OX</b> <b>660-OS</b>	(SE) <b>909-AR</b>	water separator (130 mm) AdBlue/SCR-System <b>4113-FS</b> <b>4652-FS</b> <b>4714-UX</b> <b>650-FS</b> <b>658-FS</b>	(LH), ZF Servocom RAS-EC <b>983-CS</b> <b>4597-OH</b> <b>961-AC</b> <b>4890-ACC</b>
<b>FM 400</b> 294 kW (400 PS) D13A400, D13B400	09.05→	(14) <b>261-OS</b> <b>4181-OX</b> <b>4724-OX</b> <b>660-OS</b>	(SE) <b>909-AR</b>	water separator (130 mm) AdBlue/SCR-System <b>4113-FS</b> <b>4652-FS</b> <b>4714-UX</b> <b>650-FS</b> <b>658-FS</b>	(LH), ZF Servocom RAS-EC <b>983-CS</b> <b>4597-OH</b> <b>961-AC</b> <b>4890-ACC</b>
<b>FM 400</b> 294 kW (400 PS) D13A400, D13B400	09.05→	(14) <b>261-OS</b> <b>4181-OX</b> <b>4724-OX</b> <b>660-OS</b>	(SE) <b>909-AR</b>	water separator (130 mm) AdBlue/SCR-System <b>4113-FS</b> <b>4652-FS</b> <b>4714-UX</b> <b>650-FS</b> <b>658-FS</b>	(LH), ZF Servocom RAS-EC <b>983-CS</b> <b>4597-OH</b> <b>961-AC</b> <b>4890-ACC</b>
<b>FM 400</b> 294 kW (400 PS) D13A400, D13B400	09.05→	(14) <b>261-OS</b> <b>4181-OX</b> <b>4724-OX</b> <b>660-OS</b>	(SE) <b>909-AR</b>	water separator (130 mm) AdBlue/SCR-System <b>4113-FS</b> <b>4652-FS</b> <b>4714-UX</b> <b>650-FS</b> <b>658-FS</b>	(LH), ZF Servocom RAS-EC <b>983-CS</b> <b>4597-OH</b> <b>961-AC</b> <b>4890-ACC</b>
<b>FM 400</b> 294 kW (400 PS) D13A400, D13B400	09.05→	(14) <b>261-OS</b> <b>4181-OX</b> <b>4724-OX</b> <b>660-OS</b>	(SE) <b>909-AR</b>	water separator (130 mm) AdBlue/SCR-System <b>4113-FS</b> <b>4652-FS</b> <b>4714-UX</b> <b>650-FS</b> <b>658-FS</b>	(LH), ZF Servocom RAS-EC <b>983-CS</b> <b>4597-OH</b> <b>961-AC</b> <b>4890-ACC</b>





FM								
<b>FM 400</b> 294 kW (400 PS) D13A400, D13B400	09.05→	(14)	<b>261-OS</b> <b>4181-OX</b>  <b>4724-OX</b>  <b>660-OS</b>	(SE)	<b>909-AR</b>	water separator (130 mm)  AdBlue/SCR-System	<b>4113-FS</b> <b>4652-FS</b>  <b>4714-UX</b>  <b>650-FS</b> <b>658-FS</b>	(LH), ZF Servocom RAS-EC       <b>983-CS</b> <b>4597-OH</b>  <b>961-AC</b>  <b>4890-ACC</b>
<b>FM 410</b> 302 kW (410 PS) D11C410, D11K410	09.05→		<b>261-OS</b> <b>4724-OX</b>    <b>660-OS</b>	(SE)	<b>909-AR</b>	water separator (130 mm)  AdBlue/SCR-System	<b>4113-FS</b> <b>4652-FS</b>  <b>4714-UX</b>  <b>650-FS</b> <b>658-FS</b>	(LH), ZF Servocom RAS-EC       <b>983-CS</b> <b>4597-OH</b>  <b>961-AC</b>  <b>4890-ACC</b>
<b>FM 410</b> 302 kW (410 PS) D11C410	09.05→		<b>261-OS</b> <b>4724-OX</b>    <b>660-OS</b>	(SE)	<b>909-AR</b>	water separator (130 mm)  AdBlue/SCR-System	<b>4113-FS</b> <b>4652-FS</b>  <b>4714-UX</b>  <b>650-FS</b> <b>658-FS</b>	(LH), ZF Servocom RAS-EC       <b>983-CS</b> <b>4597-OH</b>  <b>961-AC</b>  <b>4890-ACC</b>
<b>FM 410</b> 302 kW (410 PS) D11C410	09.05→		<b>261-OS</b> <b>4724-OX</b>    <b>660-OS</b>	(SE)	<b>909-AR</b>	water separator (130 mm)  AdBlue/SCR-System	<b>4113-FS</b> <b>4652-FS</b>  <b>4714-UX</b>  <b>650-FS</b> <b>658-FS</b>	(LH), ZF Servocom RAS-EC       <b>983-CS</b> <b>4597-OH</b>  <b>961-AC</b>  <b>4890-ACC</b>
<b>FM 410</b> 302 kW (410 PS) D11C410	09.05→		<b>261-OS</b> <b>4724-OX</b>    <b>660-OS</b>	(SE)	<b>909-AR</b>	water separator (130 mm)  AdBlue/SCR-System	<b>4113-FS</b> <b>4652-FS</b>  <b>4714-UX</b>  <b>650-FS</b> <b>658-FS</b>	(LH), ZF Servocom RAS-EC       <b>983-CS</b> <b>4597-OH</b>  <b>961-AC</b>  <b>4890-ACC</b>
<b>FM 410</b> 302 kW (410 PS) D11C410, D11K410	09.05→		<b>261-OS</b> <b>4724-OX</b>    <b>660-OS</b>	(SE)	<b>909-AR</b>	water separator (130 mm)  AdBlue/SCR-System	<b>4113-FS</b> <b>4652-FS</b>  <b>4714-UX</b>  <b>650-FS</b> <b>658-FS</b>	(LH), ZF Servocom RAS-EC       <b>983-CS</b> <b>4597-OH</b>  <b>961-AC</b>  <b>4890-ACC</b>
<b>FM 410</b> 302 kW (410 PS) D11C410	09.05→		<b>261-OS</b> <b>4724-OX</b>    <b>660-OS</b>	(SE)	<b>909-AR</b>	water separator (130 mm)  AdBlue/SCR-System	<b>4113-FS</b> <b>4652-FS</b>  <b>4714-UX</b>  <b>650-FS</b> <b>658-FS</b>	(LH), ZF Servocom RAS-EC       <b>983-CS</b> <b>4597-OH</b>  <b>961-AC</b>  <b>4890-ACC</b>

**V**

  					
<b>FM</b>					
<b>FM 410 302 kW (410 PS)</b> D11C410, D11K410	09.05→	<b>261-OS</b> <b>4724-OX</b>  <b>660-OS</b>	(SE)	<b>909-AR</b>	water separator (130 mm) <b>4113-FS</b> AdBlue/SCR-System <b>4652-FS</b> (LH), ZF Servocom RAS-EC <b>4714-UX</b> <b>650-FS</b> <b>658-FS</b> <b>983-CS</b> <b>4597-OH</b> <b>961-AC</b> <b>4890-ACC</b>
<b>FM 410 302 kW (410 PS)</b> D11C410	09.05→	<b>261-OS</b> <b>4724-OX</b>  <b>660-OS</b>	(SE)	<b>909-AR</b>	water separator (130 mm) <b>4113-FS</b> AdBlue/SCR-System <b>4652-FS</b> (LH), ZF Servocom RAS-EC <b>4714-UX</b> <b>650-FS</b> <b>658-FS</b> <b>983-CS</b> <b>4597-OH</b> <b>961-AC</b> <b>4890-ACC</b>
<b>FM 410 302 kW (410 PS)</b> D11C410	09.05→	<b>261-OS</b> <b>4724-OX</b>  <b>660-OS</b>	(SE)	<b>909-AR</b>	water separator (130 mm) <b>4113-FS</b> AdBlue/SCR-System <b>4652-FS</b> (LH), ZF Servocom RAS-EC <b>4714-UX</b> <b>650-FS</b> <b>658-FS</b> <b>983-CS</b> <b>4597-OH</b> <b>961-AC</b> <b>4890-ACC</b>
<b>FM 410 302 kW (410 PS)</b> D11C410, D11K410	09.05→	<b>261-OS</b> <b>4724-OX</b>  <b>660-OS</b>	(SE)	<b>909-AR</b>	water separator (130 mm) <b>4113-FS</b> AdBlue/SCR-System <b>4652-FS</b> (LH), ZF Servocom RAS-EC <b>4714-UX</b> <b>650-FS</b> <b>658-FS</b> <b>983-CS</b> <b>4597-OH</b> <b>961-AC</b> <b>4890-ACC</b>
<b>FM 410 302 kW (410 PS)</b> D11C410	09.05→	<b>261-OS</b> <b>4724-OX</b>  <b>660-OS</b>	(SE)	<b>909-AR</b>	water separator (130 mm) <b>4113-FS</b> AdBlue/SCR-System <b>4652-FS</b> (LH), ZF Servocom RAS-EC <b>4714-UX</b> <b>650-FS</b> <b>658-FS</b> <b>983-CS</b> <b>4597-OH</b> <b>961-AC</b> <b>4890-ACC</b>
<b>FM 410 302 kW (410 PS)</b> D11C410	09.05→	<b>261-OS</b> <b>4724-OX</b>  <b>660-OS</b>	(SE)	<b>909-AR</b>	water separator (130 mm) <b>4113-FS</b> AdBlue/SCR-System <b>4652-FS</b> (LH), ZF Servocom RAS-EC <b>4714-UX</b> <b>650-FS</b> <b>658-FS</b> <b>983-CS</b> <b>4597-OH</b> <b>961-AC</b> <b>4890-ACC</b>
<b>FM 410 302 kW (410 PS)</b> D11C410, D11K410	09.05→	<b>261-OS</b> <b>4724-OX</b>  <b>660-OS</b>	(SE)	<b>909-AR</b>	water separator (130 mm) <b>4113-FS</b> AdBlue/SCR-System <b>4652-FS</b> (LH), ZF Servocom RAS-EC <b>4714-UX</b> <b>650-FS</b> <b>658-FS</b> <b>983-CS</b> <b>4597-OH</b> <b>961-AC</b> <b>4890-ACC</b>











FM									
<b>FM 410 302 kW (410 PS)</b> D11C410	09.05→		<b>261-OS</b> <b>4724-OX</b>  <b>660-OS</b>	(SE)	<b>909-AR</b>	water separator (130 mm)  AdBlue/SCR-System	<b>4113-FS</b> <b>4652-FS</b>  <b>4714-UX</b>  <b>650-FS</b> <b>658-FS</b>	(LH), ZF Servocom RAS-EC	<b>983-CS</b> <b>4597-OH</b>  <b>961-AC</b>  <b>4890-ACC</b>
<b>FM 410 302 kW (410 PS)</b> D11C410, D11K410	09.05→		<b>261-OS</b> <b>4724-OX</b>  <b>660-OS</b>	(SE)	<b>909-AR</b>	water separator (130 mm)  AdBlue/SCR-System	<b>4113-FS</b> <b>4652-FS</b>  <b>4714-UX</b>  <b>650-FS</b> <b>658-FS</b>	(LH), ZF Servocom RAS-EC	<b>983-CS</b> <b>4597-OH</b>  <b>961-AC</b>  <b>4890-ACC</b>
<b>FM 410 302 kW (410 PS)</b> D11C410	09.05→		<b>261-OS</b> <b>4724-OX</b>  <b>660-OS</b>	(SE)	<b>909-AR</b>	water separator (130 mm)  AdBlue/SCR-System	<b>4113-FS</b> <b>4652-FS</b>  <b>4714-UX</b>  <b>650-FS</b> <b>658-FS</b>	(LH), ZF Servocom RAS-EC	<b>983-CS</b> <b>4597-OH</b>  <b>961-AC</b>  <b>4890-ACC</b>
<b>FM 410 302 kW (410 PS)</b> D11C410	09.07→		<b>261-OS</b> <b>4724-OX</b>  <b>660-OS</b>	(SE)	<b>909-AR</b>	water separator (130 mm)  AdBlue/SCR-System	<b>4113-FS</b> <b>4652-FS</b>  <b>4714-UX</b>  <b>650-FS</b> <b>658-FS</b>	(LH), ZF Servocom RAS-EC	<b>983-CS</b> <b>4597-OH</b>  <b>961-AC</b>  <b>4890-ACC</b>
<b>FM 410 302 kW (410 PS)</b> D11C410, D11K410	04.12→					AdBlue/SCR-System, 08.11→	<b>4713-UX</b>		
<b>FM 410 302 kW (410 PS)</b> D11C410, D11K410	04.12→		<b>261-OS</b> <b>4724-OX</b>  <b>660-OS</b>	(SE)	<b>909-AR</b>	water separator (130 mm)  AdBlue/SCR-System  AdBlue/SCR-System	<b>4113-FS</b> <b>4652-FS</b>  <b>4713-UX</b>  <b>4714-UX</b>  <b>650-FS</b> <b>658-FS</b>	(LH), ZF Servocom RAS-EC	<b>983-CS</b> <b>4597-OH</b>  <b>961-AC</b>  <b>4890-ACC</b>
<b>FM 410 302 kW (410 PS)</b> D11C410, D11K410	04.12→		<b>261-OS</b> <b>4724-OX</b>  <b>660-OS</b>	(SE)	<b>909-AR</b>	water separator (130 mm)  AdBlue/SCR-System  AdBlue/SCR-System	<b>4113-FS</b> <b>4652-FS</b>  <b>4713-UX</b>  <b>4714-UX</b>  <b>650-FS</b> <b>658-FS</b>	(LH), ZF Servocom RAS-EC	<b>983-CS</b> <b>4597-OH</b>  <b>961-AC</b>  <b>4890-ACC</b>









  					
<b>FM</b>					
<b>FM 410</b> 302 kW (410 PS) D11C410, D11K410	04.12→	<b>261-OS</b> <b>4724-OX</b>  <b>660-OS</b>	(SE) <b>909-AR</b>	water separator (130 mm) <b>4113-FS</b> <b>4652-FS</b> AdBlue/SCR-System <b>4713-UX</b> <b>4714-UX</b> <b>650-FS</b> <b>658-FS</b>	(LH), ZF Servocom RAS-EC <b>983-CS</b> <b>4597-OH</b> <b>961-AC</b> <b>4890-ACC</b>
<b>FM 410</b> 302 kW (410 PS) D11C410, D11K410	04.12→	<b>261-OS</b> <b>4724-OX</b>  <b>660-OS</b>	(SE) <b>909-AR</b>	water separator (130 mm) <b>4113-FS</b> <b>4652-FS</b> AdBlue/SCR-System <b>4713-UX</b> <b>4714-UX</b> <b>650-FS</b> <b>658-FS</b>	(LH), ZF Servocom RAS-EC <b>983-CS</b> <b>4597-OH</b> <b>961-AC</b> <b>4890-ACC</b>
<b>FM 410</b> 302 kW (410 PS) D11C410, D11K410	04.12→	<b>261-OS</b> <b>4724-OX</b>  <b>660-OS</b>	(SE) <b>909-AR</b>	water separator (130 mm) <b>4113-FS</b> <b>4652-FS</b> AdBlue/SCR-System <b>4713-UX</b> <b>4714-UX</b> <b>650-FS</b> <b>658-FS</b>	(LH), ZF Servocom RAS-EC <b>983-CS</b> <b>4597-OH</b> <b>961-AC</b> <b>4890-ACC</b>
<b>FM 410</b> 302 kW (410 PS) D11C410, D11K410	04.12→	<b>261-OS</b> <b>4724-OX</b>  <b>660-OS</b>	(SE) <b>909-AR</b>	water separator (130 mm) <b>4113-FS</b> <b>4652-FS</b> AdBlue/SCR-System <b>4713-UX</b> <b>4714-UX</b> <b>650-FS</b> <b>658-FS</b>	(LH), ZF Servocom RAS-EC <b>983-CS</b> <b>4597-OH</b> <b>961-AC</b> <b>4890-ACC</b>
<b>FM 410</b> 302 kW (410 PS) D11C410, D11K410	04.12→	<b>261-OS</b> <b>4724-OX</b>  <b>660-OS</b>	(SE) <b>909-AR</b>	water separator (130 mm) <b>4113-FS</b> <b>4652-FS</b> AdBlue/SCR-System <b>4713-UX</b> <b>4714-UX</b> <b>650-FS</b> <b>658-FS</b>	(LH), ZF Servocom RAS-EC <b>983-CS</b> <b>4597-OH</b> <b>961-AC</b> <b>4890-ACC</b>
<b>FM 410</b> 302 kW (410 PS) D11C410, D11K410	04.12→	<b>261-OS</b> <b>4724-OX</b>  <b>660-OS</b>	(SE) <b>909-AR</b>	water separator (130 mm) <b>4113-FS</b> <b>4652-FS</b> AdBlue/SCR-System <b>4713-UX</b> <b>4714-UX</b> <b>650-FS</b> <b>658-FS</b>	(LH), ZF Servocom RAS-EC <b>983-CS</b> <b>4597-OH</b> <b>961-AC</b> <b>4890-ACC</b>



  						
<b>FM</b>						
<b>FM 410</b> 302 kW (410 PS) D11C410, D11K410	04.12→	<b>261-OS</b> <b>4724-OX</b>  <b>660-OS</b>	(SE) <b>909-AR</b>	water separator (130 mm)  AdBlue/SCR-System  AdBlue/SCR-System	<b>4113-FS</b> <b>4652-FS</b>  <b>4713-UX</b> <b>4714-UX</b>  <b>650-FS</b> <b>658-FS</b>	(LH), ZF Servocom RAS-EC        <b>983-CS</b> <b>4597-OH</b>  <b>961-AC</b> <b>4890-ACC</b>
<b>FM 410</b> 302 kW (410 PS) D11C410, D11K410	04.12→	<b>261-OS</b> <b>4724-OX</b>  <b>660-OS</b>	(SE) <b>909-AR</b>	water separator (130 mm)  AdBlue/SCR-System  AdBlue/SCR-System	<b>4113-FS</b> <b>4652-FS</b>  <b>4713-UX</b> <b>4714-UX</b>  <b>650-FS</b> <b>658-FS</b>	(LH), ZF Servocom RAS-EC        <b>983-CS</b> <b>4597-OH</b>  <b>961-AC</b> <b>4890-ACC</b>
<b>FM 410</b> 302 kW (410 PS) D11C410, D11K410	04.12→	<b>261-OS</b> <b>4724-OX</b>  <b>660-OS</b>	(SE) <b>909-AR</b>	water separator (130 mm)  AdBlue/SCR-System  AdBlue/SCR-System	<b>4113-FS</b> <b>4652-FS</b>  <b>4713-UX</b> <b>4714-UX</b>  <b>650-FS</b> <b>658-FS</b>	(LH), ZF Servocom RAS-EC        <b>983-CS</b> <b>4597-OH</b>  <b>961-AC</b> <b>4890-ACC</b>
<b>FM 420</b> 309 kW (420 PS) D13C420, D13K420	09.05→	<b>261-OS</b> <b>4724-OX</b>  <b>660-OS</b>	(SE) <b>909-AR</b>	water separator (130 mm)  AdBlue/SCR-System	<b>4113-FS</b> <b>4652-FS</b>  <b>4714-UX</b>  <b>650-FS</b> <b>658-FS</b>	(LH), ZF Servocom RAS-EC        <b>983-CS</b> <b>4597-OH</b>  <b>961-AC</b> <b>4890-ACC</b>
<b>FM 420</b> 309 kW (420 PS) D13C420	01.09→	<b>261-OS</b> <b>4724-OX</b>  <b>660-OS</b>	(SE) <b>909-AR</b>	water separator (130 mm)  AdBlue/SCR-System	<b>4113-FS</b> <b>4652-FS</b>  <b>4714-UX</b>  <b>650-FS</b> <b>658-FS</b>	(LH), ZF Servocom RAS-EC        <b>983-CS</b> <b>4597-OH</b>  <b>961-AC</b> <b>4890-ACC</b>
<b>FM 420</b> 309 kW (420 PS) D13C420	01.09→	<b>261-OS</b> <b>4724-OX</b>  <b>660-OS</b>	(SE) <b>909-AR</b>	water separator (130 mm)  AdBlue/SCR-System	<b>4113-FS</b> <b>4652-FS</b>  <b>4714-UX</b>  <b>650-FS</b> <b>658-FS</b>	(LH), ZF Servocom RAS-EC        <b>983-CS</b> <b>4597-OH</b>  <b>961-AC</b> <b>4890-ACC</b>

**V**



   <b>FM</b>					
<b>FM 420 309 kW (420 PS)</b> D13C420	01.09→	<b>261-OS</b> <b>4724-OX</b>  <b>660-OS</b>	(SE) <b>909-AR</b>	water separator (130 mm) AdBlue/SCR-System <b>4113-FS</b> <b>4652-FS</b> <b>4714-UX</b> <b>650-FS</b> <b>658-FS</b>	(LH), ZF Servocom RAS-EC <b>983-CS</b> <b>4597-OH</b> <b>961-AC</b> <b>4890-ACC</b>
<b>FM 420 309 kW (420 PS)</b> D13C420	01.09→	<b>261-OS</b> <b>4724-OX</b>  <b>660-OS</b>	(SE) <b>909-AR</b>	water separator (130 mm) AdBlue/SCR-System <b>4113-FS</b> <b>4652-FS</b> <b>4714-UX</b> <b>650-FS</b> <b>658-FS</b>	(LH), ZF Servocom RAS-EC <b>983-CS</b> <b>4597-OH</b> <b>961-AC</b> <b>4890-ACC</b>
<b>FM 420 309 kW (420 PS)</b> D13C420	01.09→	<b>261-OS</b> <b>4724-OX</b>  <b>660-OS</b>	(SE) <b>909-AR</b>	water separator (130 mm) AdBlue/SCR-System <b>4113-FS</b> <b>4652-FS</b> <b>4714-UX</b> <b>650-FS</b> <b>658-FS</b>	(LH), ZF Servocom RAS-EC <b>983-CS</b> <b>4597-OH</b> <b>961-AC</b> <b>4890-ACC</b>
<b>FM 420 309 kW (420 PS)</b> D13C420	01.09→	<b>261-OS</b> <b>4724-OX</b>  <b>660-OS</b>	(SE) <b>909-AR</b>	water separator (130 mm) AdBlue/SCR-System <b>4113-FS</b> <b>4652-FS</b> <b>4714-UX</b> <b>650-FS</b> <b>658-FS</b>	(LH), ZF Servocom RAS-EC <b>983-CS</b> <b>4597-OH</b> <b>961-AC</b> <b>4890-ACC</b>
<b>FM 420 309 kW (420 PS)</b> D13C420	01.09→	<b>261-OS</b> <b>4724-OX</b>  <b>660-OS</b>	(SE) <b>909-AR</b>	water separator (130 mm) AdBlue/SCR-System <b>4113-FS</b> <b>4652-FS</b> <b>4714-UX</b> <b>650-FS</b> <b>658-FS</b>	(LH), ZF Servocom RAS-EC <b>983-CS</b> <b>4597-OH</b> <b>961-AC</b> <b>4890-ACC</b>
<b>FM 420 309 kW (420 PS)</b> D13C420	01.09→	<b>261-OS</b> <b>4724-OX</b>  <b>660-OS</b>	(SE) <b>909-AR</b>	water separator (130 mm) AdBlue/SCR-System <b>4113-FS</b> <b>4652-FS</b> <b>4714-UX</b> <b>650-FS</b> <b>658-FS</b>	(LH), ZF Servocom RAS-EC <b>983-CS</b> <b>4597-OH</b> <b>961-AC</b> <b>4890-ACC</b>
<b>FM 420 309 kW (420 PS)</b> D13C420	01.09→	<b>261-OS</b> <b>4724-OX</b>  <b>660-OS</b>	(SE) <b>909-AR</b>	water separator (130 mm) AdBlue/SCR-System <b>4113-FS</b> <b>4652-FS</b> <b>4714-UX</b> <b>650-FS</b> <b>658-FS</b>	(LH), ZF Servocom RAS-EC <b>983-CS</b> <b>4597-OH</b> <b>961-AC</b> <b>4890-ACC</b>



 <b>FM</b>					
<b>FM 420 309 kW (420 PS)</b> D13C420	01.09→	<b>261-OS</b> <b>4724-OX</b>  <b>660-OS</b>	(SE) <b>909-AR</b>	water separator (130 mm)  AdBlue/SCR-System	<b>4113-FS</b> <b>4652-FS</b>  <b>4714-UX</b>  <b>650-FS</b> <b>658-FS</b>  (LH), ZF Servocom RAS-EC  <b>983-CS</b> <b>4597-OH</b>  <b>961-AC</b>  <b>4890-ACC</b>
<b>FM 420 309 kW (420 PS)</b> D13C420	01.09→	<b>261-OS</b> <b>4724-OX</b>  <b>660-OS</b>	(SE) <b>909-AR</b>	water separator (130 mm)  AdBlue/SCR-System	<b>4113-FS</b> <b>4652-FS</b>  <b>4714-UX</b>  <b>650-FS</b> <b>658-FS</b>  (LH), ZF Servocom RAS-EC  <b>983-CS</b> <b>4597-OH</b>  <b>961-AC</b>  <b>4890-ACC</b>
<b>FM 420 309 kW (420 PS)</b> D13C420	01.09→	<b>261-OS</b> <b>4724-OX</b>  <b>660-OS</b>	(SE) <b>909-AR</b>	water separator (130 mm)  AdBlue/SCR-System	<b>4113-FS</b> <b>4652-FS</b>  <b>4714-UX</b>  <b>650-FS</b> <b>658-FS</b>  (LH), ZF Servocom RAS-EC  <b>983-CS</b> <b>4597-OH</b>  <b>961-AC</b>  <b>4890-ACC</b>
<b>FM 420 309 kW (420 PS)</b> D13C420	01.09→	<b>261-OS</b> <b>4724-OX</b>  <b>660-OS</b>	(SE) <b>909-AR</b>	water separator (130 mm)  AdBlue/SCR-System	<b>4113-FS</b> <b>4652-FS</b>  <b>4714-UX</b>  <b>650-FS</b> <b>658-FS</b>  (LH), ZF Servocom RAS-EC  <b>983-CS</b> <b>4597-OH</b>  <b>961-AC</b>  <b>4890-ACC</b>
<b>FM 420 309 kW (420 PS)</b> D13C420	01.09→	<b>261-OS</b> <b>4724-OX</b>  <b>660-OS</b>	(SE) <b>909-AR</b>	water separator (130 mm)  AdBlue/SCR-System	<b>4113-FS</b> <b>4652-FS</b>  <b>4714-UX</b>  <b>650-FS</b> <b>658-FS</b>  (LH), ZF Servocom RAS-EC  <b>983-CS</b> <b>4597-OH</b>  <b>961-AC</b>  <b>4890-ACC</b>
<b>FM 420 309 kW (420 PS)</b> D13C420, D13K420	04.12→	<b>261-OS</b> <b>4724-OX</b>  <b>660-OS</b>	(SE) <b>909-AR</b>	water separator (130 mm)  AdBlue/SCR-System	<b>4113-FS</b> <b>4652-FS</b>  <b>4714-UX</b>  <b>650-FS</b> <b>658-FS</b>  (LH), ZF Servocom RAS-EC  <b>983-CS</b> <b>4597-OH</b>  <b>961-AC</b>  <b>4890-ACC</b>
<b>FM 420 309 kW (420 PS)</b> D13C420, D13K420	04.12→	<b>261-OS</b> <b>4724-OX</b>  <b>660-OS</b>	(SE) <b>909-AR</b>	water separator (130 mm)  AdBlue/SCR-System	<b>4113-FS</b> <b>4652-FS</b>  <b>4714-UX</b>  <b>650-FS</b> <b>658-FS</b>  (LH), ZF Servocom RAS-EC  <b>983-CS</b> <b>4597-OH</b>  <b>961-AC</b>  <b>4890-ACC</b>

**V**











  						
<b>FM</b>						
<b>FM 420 309 kW (420 PS)</b> D13C420, D13K420	04.12→	<b>261-OS</b> <b>4724-OX</b>  <b>660-OS</b>	(SE)	<b>909-AR</b>	water separator (130 mm) AdBlue/SCR-System <b>4113-FS</b> <b>4652-FS</b> <b>4714-UX</b> <b>650-FS</b> <b>658-FS</b>	(LH), ZF Servocom RAS-EC <b>983-CS</b> <b>4597-OH</b>  <b>961-AC</b>  <b>4890-ACC</b>
<b>FM 420 309 kW (420 PS)</b> D13C420, D13K420	04.12→	<b>261-OS</b> <b>4724-OX</b>  <b>660-OS</b>	(SE)	<b>909-AR</b>	water separator (130 mm) AdBlue/SCR-System <b>4113-FS</b> <b>4652-FS</b> <b>4714-UX</b> <b>650-FS</b> <b>658-FS</b>	(LH), ZF Servocom RAS-EC <b>983-CS</b> <b>4597-OH</b>  <b>961-AC</b>  <b>4890-ACC</b>
<b>FM 420 309 kW (420 PS)</b> D13C420, D13K420	04.12→	<b>261-OS</b> <b>4724-OX</b>  <b>660-OS</b>	(SE)	<b>909-AR</b>	water separator (130 mm) AdBlue/SCR-System <b>4113-FS</b> <b>4652-FS</b> <b>4714-UX</b> <b>650-FS</b> <b>658-FS</b>	(LH), ZF Servocom RAS-EC <b>983-CS</b> <b>4597-OH</b>  <b>961-AC</b>  <b>4890-ACC</b>
<b>FM 420 309 kW (420 PS)</b> D13C420, D13K420	04.12→	<b>261-OS</b> <b>4724-OX</b>  <b>660-OS</b>	(SE)	<b>909-AR</b>	water separator (130 mm) AdBlue/SCR-System <b>4113-FS</b> <b>4652-FS</b> <b>4714-UX</b> <b>650-FS</b> <b>658-FS</b>	(LH), ZF Servocom RAS-EC <b>983-CS</b> <b>4597-OH</b>  <b>961-AC</b>  <b>4890-ACC</b>
<b>FM 420 309 kW (420 PS)</b> D13C420, D13K420	04.12→	<b>261-OS</b> <b>4724-OX</b>  <b>660-OS</b>	(SE)	<b>909-AR</b>	water separator (130 mm) AdBlue/SCR-System <b>4113-FS</b> <b>4652-FS</b> <b>4714-UX</b> <b>650-FS</b> <b>658-FS</b>	(LH), ZF Servocom RAS-EC <b>983-CS</b> <b>4597-OH</b>  <b>961-AC</b>  <b>4890-ACC</b>
<b>FM 420 309 kW (420 PS)</b> D13C420, D13K420	04.12→	<b>261-OS</b> <b>4724-OX</b>  <b>660-OS</b>	(SE)	<b>909-AR</b>	water separator (130 mm) AdBlue/SCR-System <b>4113-FS</b> <b>4652-FS</b> <b>4714-UX</b> <b>650-FS</b> <b>658-FS</b>	(LH), ZF Servocom RAS-EC <b>983-CS</b> <b>4597-OH</b>  <b>961-AC</b>  <b>4890-ACC</b>
<b>FM 420 309 kW (420 PS)</b> D13C420, D13K420	04.12→	<b>261-OS</b> <b>4724-OX</b>  <b>660-OS</b>	(SE)	<b>909-AR</b>	water separator (130 mm) AdBlue/SCR-System <b>4113-FS</b> <b>4652-FS</b> <b>4714-UX</b> <b>650-FS</b> <b>658-FS</b>	(LH), ZF Servocom RAS-EC <b>983-CS</b> <b>4597-OH</b>  <b>961-AC</b>  <b>4890-ACC</b>







FM									
<b>FM 420</b> 309 kW (420 PS) D13C420, D13K420	04.12→		<b>261-OS</b> <b>4724-OX</b>  <b>660-OS</b>	(SE)	<b>909-AR</b>	water separator (130 mm)  AdBlue/SCR-System	<b>4113-FS</b> <b>4652-FS</b>  <b>4714-UX</b>  <b>650-FS</b> <b>658-FS</b>	(LH), ZF Servocom RAS-EC	<b>983-CS</b> <b>4597-OH</b>  <b>961-AC</b>  <b>4890-ACC</b>
<b>FM 420</b> 309 kW (420 PS) D13C420, D13K420	04.12→		<b>261-OS</b> <b>4724-OX</b>  <b>660-OS</b>	(SE)	<b>909-AR</b>	water separator (130 mm)  AdBlue/SCR-System	<b>4113-FS</b> <b>4652-FS</b>  <b>4714-UX</b>  <b>650-FS</b> <b>658-FS</b>	(LH), ZF Servocom RAS-EC	<b>983-CS</b> <b>4597-OH</b>  <b>961-AC</b>  <b>4890-ACC</b>
<b>FM 420</b> 309 kW (420 PS) D13C420, D13K420	04.12→		<b>261-OS</b> <b>4724-OX</b>  <b>660-OS</b>	(SE)	<b>909-AR</b>	water separator (130 mm)  AdBlue/SCR-System	<b>4113-FS</b> <b>4652-FS</b>  <b>4714-UX</b>  <b>650-FS</b> <b>658-FS</b>	(LH), ZF Servocom RAS-EC	<b>983-CS</b> <b>4597-OH</b>  <b>961-AC</b>  <b>4890-ACC</b>
<b>FM 420</b> 309 kW (420 PS) D13C420, D13K420	04.12→		<b>261-OS</b> <b>4724-OX</b>  <b>660-OS</b>	(SE)	<b>909-AR</b>	water separator (130 mm)  AdBlue/SCR-System	<b>4113-FS</b> <b>4652-FS</b>  <b>4714-UX</b>  <b>650-FS</b> <b>658-FS</b>	(LH), ZF Servocom RAS-EC	<b>983-CS</b> <b>4597-OH</b>  <b>961-AC</b>  <b>4890-ACC</b>
<b>FM 420</b> 309 kW (420 PS) D13C420, D13K420	04.12→		<b>261-OS</b> <b>4724-OX</b>  <b>660-OS</b>	(SE)	<b>909-AR</b>	water separator (130 mm)  AdBlue/SCR-System	<b>4113-FS</b> <b>4652-FS</b>  <b>4714-UX</b>  <b>650-FS</b> <b>658-FS</b>	(LH), ZF Servocom RAS-EC	<b>983-CS</b> <b>4597-OH</b>  <b>961-AC</b>  <b>4890-ACC</b>
<b>FM 420</b> 309 kW (420 PS) D13C420, D13K420	04.12→		<b>261-OS</b> <b>4724-OX</b>  <b>660-OS</b>	(SE)	<b>909-AR</b>	water separator (130 mm)  AdBlue/SCR-System	<b>4113-FS</b> <b>4652-FS</b>  <b>4714-UX</b>  <b>650-FS</b> <b>658-FS</b>	(LH), ZF Servocom RAS-EC	<b>983-CS</b> <b>4597-OH</b>  <b>961-AC</b>  <b>4890-ACC</b>
<b>FM 420</b> 309 kW (420 PS) D13C420, D13K420	04.12→		<b>261-OS</b> <b>4724-OX</b>  <b>660-OS</b>	(SE)	<b>909-AR</b>	water separator (130 mm)  AdBlue/SCR-System	<b>4113-FS</b> <b>4652-FS</b>  <b>4714-UX</b>  <b>650-FS</b> <b>658-FS</b>	(LH), ZF Servocom RAS-EC	<b>983-CS</b> <b>4597-OH</b>  <b>961-AC</b>  <b>4890-ACC</b>

**V**

  						
<b>FM</b>						
<b>FM 420 309 kW (420 PS)</b> D13C420, D13K420	04.12→	<b>261-OS</b> <b>4724-OX</b>  <b>660-OS</b>	(SE)	<b>909-AR</b>	water separator (130 mm) AdBlue/SCR-System <b>4113-FS</b> <b>4652-FS</b> <b>4714-UX</b> <b>650-FS</b> <b>658-FS</b>	(LH), ZF Servocom RAS-EC <b>983-CS</b> <b>4597-OH</b>  <b>961-AC</b>  <b>4890-ACC</b>
<b>FM 420 309 kW (420 PS)</b> D13K420	04.12→	<b>261-OS</b> <b>4724-OX</b>  <b>660-OS</b>	(SE)	<b>909-AR</b>	water separator (130 mm) AdBlue/SCR-System <b>4113-FS</b> <b>4652-FS</b> <b>4714-UX</b> <b>650-FS</b> <b>658-FS</b>	(LH), ZF Servocom RAS-EC <b>983-CS</b> <b>4597-OH</b>  <b>961-AC</b>  <b>4890-ACC</b>
<b>FM 420 309 kW (420 PS)</b> D13K420	06.16→	<b>261-OS</b> <b>4724-OX</b>  <b>660-OS</b>	(SE)	<b>909-AR</b>	water separator (130 mm) AdBlue/SCR-System <b>4113-FS</b> <b>4652-FS</b> <b>4714-UX</b> <b>650-FS</b> <b>658-FS</b>	(LH), ZF Servocom RAS-EC <b>983-CS</b> <b>4597-OH</b>  <b>961-AC</b>  <b>4890-ACC</b>
<b>FM 420 309 kW (420 PS)</b> D13K420	06.16→	<b>261-OS</b> <b>4724-OX</b>  <b>660-OS</b>	(SE)	<b>909-AR</b>	water separator (130 mm) AdBlue/SCR-System <b>4113-FS</b> <b>4652-FS</b> <b>4714-UX</b> <b>650-FS</b> <b>658-FS</b>	(LH), ZF Servocom RAS-EC <b>983-CS</b> <b>4597-OH</b>  <b>961-AC</b>  <b>4890-ACC</b>
<b>FM 420 309 kW (420 PS)</b> D13K420	06.16→	<b>261-OS</b> <b>4724-OX</b>  <b>660-OS</b>	(SE)	<b>909-AR</b>	water separator (130 mm) AdBlue/SCR-System <b>4113-FS</b> <b>4652-FS</b> <b>4714-UX</b> <b>650-FS</b> <b>658-FS</b>	(LH), ZF Servocom RAS-EC <b>983-CS</b> <b>4597-OH</b>  <b>961-AC</b>  <b>4890-ACC</b>
<b>FM 420 309 kW (420 PS)</b> D13K420	06.16→	<b>261-OS</b> <b>4724-OX</b>  <b>660-OS</b>	(SE)	<b>909-AR</b>	water separator (130 mm) AdBlue/SCR-System <b>4113-FS</b> <b>4652-FS</b> <b>4714-UX</b> <b>650-FS</b> <b>658-FS</b>	(LH), ZF Servocom RAS-EC <b>983-CS</b> <b>4597-OH</b>  <b>961-AC</b>  <b>4890-ACC</b>
<b>FM 420 309 kW (420 PS)</b> D13K420	06.16→	<b>261-OS</b> <b>4724-OX</b>  <b>660-OS</b>	(SE)	<b>909-AR</b>	water separator (130 mm) AdBlue/SCR-System <b>4113-FS</b> <b>4652-FS</b> <b>4714-UX</b> <b>650-FS</b> <b>658-FS</b>	(LH), ZF Servocom RAS-EC <b>983-CS</b> <b>4597-OH</b>  <b>961-AC</b>  <b>4890-ACC</b>











FM									
<b>FM 420</b> 309 kW (420 PS) D13K420	06.16→		<b>261-OS</b> <b>4724-OX</b>  <b>660-OS</b>	(SE)	<b>909-AR</b>	water separator (130 mm)  AdBlue/SCR-System	<b>4113-FS</b> <b>4652-FS</b>  <b>4714-UX</b>  <b>650-FS</b> <b>658-FS</b>	(LH), ZF Servocom RAS-EC	<b>983-CS</b> <b>4597-OH</b>  <b>961-AC</b>  <b>4890-ACC</b>
<b>FM 420</b> 309 kW (420 PS) D13K420	06.16→		<b>261-OS</b> <b>4724-OX</b>  <b>660-OS</b>	(SE)	<b>909-AR</b>	water separator (130 mm)  AdBlue/SCR-System	<b>4113-FS</b> <b>4652-FS</b>  <b>4714-UX</b>  <b>650-FS</b> <b>658-FS</b>	(LH), ZF Servocom RAS-EC	<b>983-CS</b> <b>4597-OH</b>  <b>961-AC</b>  <b>4890-ACC</b>
<b>FM 420</b> 309 kW (420 PS) D13K420	06.16→		<b>261-OS</b> <b>4724-OX</b>  <b>660-OS</b>	(SE)	<b>909-AR</b>	water separator (130 mm)  AdBlue/SCR-System	<b>4113-FS</b> <b>4652-FS</b>  <b>4714-UX</b>  <b>650-FS</b> <b>658-FS</b>	(LH), ZF Servocom RAS-EC	<b>983-CS</b> <b>4597-OH</b>  <b>961-AC</b>  <b>4890-ACC</b>
<b>FM 420</b> 309 kW (420 PS) D13K420	06.16→		<b>261-OS</b> <b>4724-OX</b>  <b>660-OS</b>	(SE)	<b>909-AR</b>	water separator (130 mm)  AdBlue/SCR-System	<b>4113-FS</b> <b>4652-FS</b>  <b>4714-UX</b>  <b>650-FS</b> <b>658-FS</b>	(LH), ZF Servocom RAS-EC	<b>983-CS</b> <b>4597-OH</b>  <b>961-AC</b>  <b>4890-ACC</b>
<b>FM 420</b> 309 kW (420 PS) D13K420	06.16→		<b>261-OS</b> <b>4724-OX</b>  <b>660-OS</b>	(SE)	<b>909-AR</b>	water separator (130 mm)  AdBlue/SCR-System	<b>4113-FS</b> <b>4652-FS</b>  <b>4714-UX</b>  <b>650-FS</b> <b>658-FS</b>	(LH), ZF Servocom RAS-EC	<b>983-CS</b> <b>4597-OH</b>  <b>961-AC</b>  <b>4890-ACC</b>
<b>FM 420</b> 309 kW (420 PS) D13K420	06.16→		<b>261-OS</b> <b>4724-OX</b>  <b>660-OS</b>	(SE)	<b>909-AR</b>	water separator (130 mm)  AdBlue/SCR-System	<b>4113-FS</b> <b>4652-FS</b>  <b>4714-UX</b>  <b>650-FS</b> <b>658-FS</b>	(LH), ZF Servocom RAS-EC	<b>983-CS</b> <b>4597-OH</b>  <b>961-AC</b>  <b>4890-ACC</b>
<b>FM 440</b> 324 kW (440 PS) D13A440, D13B440	09.05→	(14)	<b>261-OS</b> <b>4181-OX</b>  <b>4724-OX</b>  <b>660-OS</b>	(SE)	<b>909-AR</b>	water separator (130 mm)  AdBlue/SCR-System	<b>4113-FS</b> <b>4652-FS</b>  <b>4714-UX</b>  <b>650-FS</b> <b>658-FS</b>	(LH), ZF Servocom RAS-EC	<b>983-CS</b> <b>4597-OH</b>  <b>961-AC</b>  <b>4890-ACC</b>

  					
<b>FM</b>					
<b>FM 440 324 kW (440 PS)</b> D13A440, D13B440	09.05→	(14)	261-OS 4181-OX 4724-OX 660-OS	(SE) 909-AR	water separator (130 mm) AdBlue/SCR-System 4113-FS 4652-FS 4714-UX 650-FS 658-FS (LH), ZF Servocom RAS-EC 983-CS 4597-OH 961-AC 4890-ACC
<b>FM 440 324 kW (440 PS)</b> D13A440, D13B440	09.05→	(14)	261-OS 4181-OX 4724-OX 660-OS	(SE) 909-AR	water separator (130 mm) AdBlue/SCR-System 4113-FS 4652-FS 4714-UX 650-FS 658-FS (LH), ZF Servocom RAS-EC 983-CS 4597-OH 961-AC 4890-ACC
<b>FM 440 324 kW (440 PS)</b> D13A440, D13B440	09.05→	(14)	261-OS 4181-OX 4724-OX 660-OS	(SE) 909-AR	water separator (130 mm) AdBlue/SCR-System 4113-FS 4652-FS 4714-UX 650-FS 658-FS (LH), ZF Servocom RAS-EC 983-CS 4597-OH 961-AC 4890-ACC
<b>FM 440 324 kW (440 PS)</b> D13A440, D13B440	09.05→	(14)	261-OS 4181-OX 4724-OX 660-OS	(SE) 909-AR	water separator (130 mm) AdBlue/SCR-System 4113-FS 4652-FS 4714-UX 650-FS 658-FS (LH), ZF Servocom RAS-EC 983-CS 4597-OH 961-AC 4890-ACC
<b>FM 440 324 kW (440 PS)</b> D13A440, D13B440	09.05→	(14)	261-OS 4181-OX 4724-OX 660-OS	(SE) 909-AR	water separator (130 mm) AdBlue/SCR-System 4113-FS 4652-FS 4714-UX 650-FS 658-FS (LH), ZF Servocom RAS-EC 983-CS 4597-OH 961-AC 4890-ACC
<b>FM 440 324 kW (440 PS)</b> D13A440, D13B440	09.05→	(14)	261-OS 4181-OX 4724-OX 660-OS	(SE) 909-AR	water separator (130 mm) AdBlue/SCR-System 4113-FS 4652-FS 4714-UX 650-FS 658-FS (LH), ZF Servocom RAS-EC 983-CS 4597-OH 961-AC 4890-ACC
<b>FM 440 324 kW (440 PS)</b> D13A440, D13B440	09.05→	(14)	261-OS 4181-OX 4724-OX 660-OS	(SE) 909-AR	water separator (130 mm) AdBlue/SCR-System 4113-FS 4652-FS 4714-UX 650-FS 658-FS (LH), ZF Servocom RAS-EC 983-CS 4597-OH 961-AC 4890-ACC



FM									
<b>FM 440 324 kW (440 PS)</b> D13A440, D13B440	09.05→	(14)	<b>261-OS</b> <b>4181-OX</b>  <b>4724-OX</b>  <b>660-OS</b>	(SE)	<b>909-AR</b>	water separator (130 mm) AdBlue/SCR-System	<b>4113-FS</b> <b>4652-FS</b>  <b>4714-UX</b>  <b>650-FS</b> <b>658-FS</b>	(LH), ZF Servocom RAS-EC	<b>983-CS</b> <b>4597-OH</b>  <b>961-AC</b>  <b>4890-ACC</b>
<b>FM 440 324 kW (440 PS)</b> D13A440, D13B440	09.05→	(14)	<b>261-OS</b> <b>4181-OX</b>  <b>4724-OX</b>  <b>660-OS</b>	(SE)	<b>909-AR</b>	water separator (130 mm) AdBlue/SCR-System	<b>4113-FS</b> <b>4652-FS</b>  <b>4714-UX</b>  <b>650-FS</b> <b>658-FS</b>	(LH), ZF Servocom RAS-EC	<b>983-CS</b> <b>4597-OH</b>  <b>961-AC</b>  <b>4890-ACC</b>
<b>FM 440 324 kW (440 PS)</b> D13A440, D13B440	09.05→	(14)	<b>261-OS</b> <b>4181-OX</b>  <b>4724-OX</b>  <b>660-OS</b>	(SE)	<b>909-AR</b>	water separator (130 mm) AdBlue/SCR-System	<b>4113-FS</b> <b>4652-FS</b>  <b>4714-UX</b>  <b>650-FS</b> <b>658-FS</b>	(LH), ZF Servocom RAS-EC	<b>983-CS</b> <b>4597-OH</b>  <b>961-AC</b>  <b>4890-ACC</b>
<b>FM 440 324 kW (440 PS)</b> D13A440, D13B440	09.05→	(14)	<b>261-OS</b> <b>4181-OX</b>  <b>4724-OX</b>  <b>660-OS</b>	(SE)	<b>909-AR</b>	water separator (130 mm) AdBlue/SCR-System	<b>4113-FS</b> <b>4652-FS</b>  <b>4714-UX</b>  <b>650-FS</b> <b>658-FS</b>	(LH), ZF Servocom RAS-EC	<b>983-CS</b> <b>4597-OH</b>  <b>961-AC</b>  <b>4890-ACC</b>
<b>FM 440 324 kW (440 PS)</b> D13A440, D13B440	09.05→	(14)	<b>261-OS</b> <b>4181-OX</b>  <b>4724-OX</b>  <b>660-OS</b>	(SE)	<b>909-AR</b>	water separator (130 mm) AdBlue/SCR-System	<b>4113-FS</b> <b>4652-FS</b>  <b>4714-UX</b>  <b>650-FS</b> <b>658-FS</b>	(LH), ZF Servocom RAS-EC	<b>983-CS</b> <b>4597-OH</b>  <b>961-AC</b>  <b>4890-ACC</b>
<b>FM 440 324 kW (440 PS)</b> D13A440, D13B440	09.05→	(14)	<b>261-OS</b> <b>4181-OX</b>  <b>4724-OX</b>  <b>660-OS</b>	(SE)	<b>909-AR</b>	water separator (130 mm) AdBlue/SCR-System	<b>4113-FS</b> <b>4652-FS</b>  <b>4714-UX</b>  <b>650-FS</b> <b>658-FS</b>	(LH), ZF Servocom RAS-EC	<b>983-CS</b> <b>4597-OH</b>  <b>961-AC</b>  <b>4890-ACC</b>
<b>FM 440 324 kW (440 PS)</b> D13A440, D13B440	09.05→	(14)	<b>261-OS</b> <b>4181-OX</b>  <b>4724-OX</b>  <b>660-OS</b>	(SE)	<b>909-AR</b>	water separator (130 mm) AdBlue/SCR-System	<b>4113-FS</b> <b>4652-FS</b>  <b>4714-UX</b>  <b>650-FS</b> <b>658-FS</b>	(LH), ZF Servocom RAS-EC	<b>983-CS</b> <b>4597-OH</b>  <b>961-AC</b>  <b>4890-ACC</b>

**V**









  					
<b>FM</b>					
<b>FM 440</b> 324 kW (440 PS) D13A440, D13B440	09.05→	(14) <b>261-OS</b> <b>4181-OX</b> <b>4724-OX</b> <b>660-OS</b>	(SE) <b>909-AR</b>	water separator (130 mm) <b>4113-FS</b> <b>4652-FS</b> AdBlue/SCR-System <b>4714-UX</b> <b>650-FS</b> <b>658-FS</b>	(LH), ZF Servocom RAS-EC <b>983-CS</b> <b>4597-OH</b> <b>961-AC</b> <b>4890-ACC</b>
<b>FM 440</b> 324 kW (440 PS) D13A440	09.06→ 02.12	(14) <b>261-OS</b> <b>4181-OX</b> <b>4724-OX</b> <b>660-OS</b>	(SE) <b>909-AR</b>	water separator (130 mm) <b>4113-FS</b> <b>4652-FS</b> AdBlue/SCR-System <b>4714-UX</b> <b>650-FS</b> <b>658-FS</b>	(LH), ZF Servocom RAS-EC <b>983-CS</b> <b>4597-OH</b> <b>961-AC</b> <b>4890-ACC</b>
<b>FM 450</b> 332 kW (450 PS) D11C450, D11K450	09.05→			water separator (130 mm) <b>4113-FS</b> <b>4194-FS</b> <b>4652-FS</b> AdBlue/SCR-System <b>4713-UX</b> AdBlue/SCR-System <b>4714-UX</b> <b>650-FS</b>	<b>4890-ACC</b>
<b>FM 450</b> 332 kW (450 PS) D11C450	09.05→			water separator (130 mm) <b>4113-FS</b> <b>4194-FS</b> <b>4652-FS</b> AdBlue/SCR-System <b>4713-UX</b> AdBlue/SCR-System <b>4714-UX</b> <b>650-FS</b>	<b>4890-ACC</b>
<b>FM 450</b> 332 kW (450 PS) D11C450	09.05→			water separator (130 mm) <b>4113-FS</b> <b>4194-FS</b> <b>4652-FS</b> AdBlue/SCR-System <b>4713-UX</b> AdBlue/SCR-System <b>4714-UX</b> <b>650-FS</b>	<b>4890-ACC</b>
<b>FM 450</b> 332 kW (450 PS) D11C450	09.05→			water separator (130 mm) <b>4113-FS</b> <b>4194-FS</b> <b>4652-FS</b> AdBlue/SCR-System <b>4713-UX</b> AdBlue/SCR-System <b>4714-UX</b> <b>650-FS</b>	<b>4890-ACC</b>





FM							
 <b>FM 450</b> 332 kW (450 PS) D11C450, D11K450	09.05→					water separator (130 mm) AdBlue/SCR-System AdBlue/SCR-System 650-FS	4113-FS 4194-FS 4652-FS 4713-UX 4714-UX 4890-ACC
<b>FM 450</b> 332 kW (450 PS) D11C450	09.05→					water separator (130 mm) AdBlue/SCR-System AdBlue/SCR-System 650-FS	4113-FS 4194-FS 4652-FS 4713-UX 4714-UX 4890-ACC
<b>FM 450</b> 332 kW (450 PS) D11C450, D11K450	09.05→					water separator (130 mm) AdBlue/SCR-System AdBlue/SCR-System 650-FS	4113-FS 4194-FS 4652-FS 4713-UX 4714-UX 4890-ACC
<b>FM 450</b> 332 kW (450 PS) D11C450	09.05→					water separator (130 mm) AdBlue/SCR-System AdBlue/SCR-System 650-FS	4113-FS 4194-FS 4652-FS 4713-UX 4714-UX 4890-ACC
<b>FM 450</b> 332 kW (450 PS) D11C450	09.05→					water separator (130 mm) AdBlue/SCR-System AdBlue/SCR-System 650-FS	4113-FS 4194-FS 4652-FS 4713-UX 4714-UX 4890-ACC
<b>FM 450</b> 332 kW (450 PS) D11C450, D11K450	09.05→					water separator (130 mm) AdBlue/SCR-System AdBlue/SCR-System 650-FS	4113-FS 4194-FS 4652-FS 4713-UX 4714-UX 4890-ACC









**V**

  					
<b>FM</b>					
<b>FM 450</b> 332 kW (450 PS) D11C450	09.05→			water separator (130 mm) AdBlue/SCR-System AdBlue/SCR-System <b>650-FS</b>	<b>4113-FS</b> <b>4194-FS</b> <b>4652-FS</b> <b>4713-UX</b> <b>4714-UX</b> <b>4890-ACC</b>
<b>FM 450</b> 332 kW (450 PS) D11C450	09.05→			water separator (130 mm) AdBlue/SCR-System AdBlue/SCR-System <b>650-FS</b>	<b>4113-FS</b> <b>4194-FS</b> <b>4652-FS</b> <b>4713-UX</b> <b>4714-UX</b> <b>4890-ACC</b>
<b>FM 450</b> 332 kW (450 PS) D11C450	09.05→			water separator (130 mm) AdBlue/SCR-System AdBlue/SCR-System <b>650-FS</b>	<b>4113-FS</b> <b>4194-FS</b> <b>4652-FS</b> <b>4713-UX</b> <b>4714-UX</b> <b>4890-ACC</b>
<b>FM 450</b> 332 kW (450 PS) D11C450	09.05→			water separator (130 mm) AdBlue/SCR-System AdBlue/SCR-System <b>650-FS</b>	<b>4113-FS</b> <b>4194-FS</b> <b>4652-FS</b> <b>4713-UX</b> <b>4714-UX</b> <b>4890-ACC</b>
<b>FM 450</b> 332 kW (450 PS) D11C450, D11K450	09.05→			water separator (130 mm) AdBlue/SCR-System AdBlue/SCR-System <b>650-FS</b>	<b>4113-FS</b> <b>4194-FS</b> <b>4652-FS</b> <b>4713-UX</b> <b>4714-UX</b> <b>4890-ACC</b>
<b>FM 450</b> 332 kW (450 PS) D11C450	09.05→			water separator (130 mm) AdBlue/SCR-System AdBlue/SCR-System <b>650-FS</b>	<b>4113-FS</b> <b>4194-FS</b> <b>4652-FS</b> <b>4713-UX</b> <b>4714-UX</b> <b>4890-ACC</b>



FM							
 <b>FM 450</b> 332 kW (450 PS) D11C450	12.08→					water separator (130 mm) AdBlue/SCR-System AdBlue/SCR-System 650-FS	4113-FS 4194-FS 4652-FS 4713-UX 4714-UX 4890-ACC
<b>FM 450</b> 332 kW (450 PS) D11C450, D11K450	04.12→					water separator (130 mm) AdBlue/SCR-System AdBlue/SCR-System 650-FS	4113-FS 4194-FS 4652-FS 4713-UX 4714-UX 4890-ACC
<b>FM 450</b> 332 kW (450 PS) D11C450, D11K450	04.12→					water separator (130 mm) AdBlue/SCR-System AdBlue/SCR-System 650-FS	4113-FS 4194-FS 4652-FS 4713-UX 4714-UX 4890-ACC
<b>FM 450</b> 332 kW (450 PS) D11C450, D11K450	04.12→					water separator (130 mm) AdBlue/SCR-System AdBlue/SCR-System 650-FS	4113-FS 4194-FS 4652-FS 4713-UX 4714-UX 4890-ACC
<b>FM 450</b> 332 kW (450 PS) D11C450, D11K450	04.12→					water separator (130 mm) AdBlue/SCR-System AdBlue/SCR-System 650-FS	4113-FS 4194-FS 4652-FS 4713-UX 4714-UX 4890-ACC
<b>FM 450</b> 332 kW (450 PS) D11C450, D11K450	04.12→					water separator (130 mm) AdBlue/SCR-System AdBlue/SCR-System 650-FS	4113-FS 4194-FS 4652-FS 4713-UX 4714-UX 4890-ACC

**V**

  					
<b>FM</b>					
<b>FM 450</b> 332 kW (450 PS) D11C450, D11K450	04.12→			water separator (130 mm) AdBlue/SCR-System AdBlue/SCR-System <b>650-FS</b>	<b>4113-FS</b> <b>4194-FS</b> <b>4652-FS</b> <b>4713-UX</b> <b>4714-UX</b> <b>4890-ACC</b>
<b>FM 450</b> 332 kW (450 PS) D11C450, D11K450	04.12→	<b>055-OS</b>		water separator (130 mm) AdBlue/SCR-System AdBlue/SCR-System <b>650-FS</b>	<b>4113-FS</b> <b>4194-FS</b> <b>4652-FS</b> <b>4713-UX</b> <b>4714-UX</b> <b>4890-ACC</b>
<b>FM 450</b> 332 kW (450 PS) D11C450, D11K450	04.12→			water separator (130 mm) AdBlue/SCR-System AdBlue/SCR-System <b>650-FS</b>	<b>4113-FS</b> <b>4194-FS</b> <b>4652-FS</b> <b>4713-UX</b> <b>4714-UX</b> <b>4890-ACC</b>
<b>FM 450</b> 332 kW (450 PS) D11C450, D11K450	04.12→			water separator (130 mm) AdBlue/SCR-System AdBlue/SCR-System <b>650-FS</b>	<b>4113-FS</b> <b>4194-FS</b> <b>4652-FS</b> <b>4713-UX</b> <b>4714-UX</b> <b>4890-ACC</b>
<b>FM 450</b> 332 kW (450 PS) D11C450, D11K450	04.12→			water separator (130 mm) AdBlue/SCR-System AdBlue/SCR-System <b>650-FS</b>	<b>4113-FS</b> <b>4194-FS</b> <b>4652-FS</b> <b>4713-UX</b> <b>4714-UX</b> <b>4890-ACC</b>
<b>FM 450</b> 332 kW (450 PS) D11C450, D11K450	04.12→			water separator (130 mm) AdBlue/SCR-System AdBlue/SCR-System <b>650-FS</b>	<b>4113-FS</b> <b>4194-FS</b> <b>4652-FS</b> <b>4713-UX</b> <b>4714-UX</b> <b>4890-ACC</b>



FM								
<b>FM 450</b> 332 kW (450 PS) D11C450, D11K450	04.12→					water separator (130 mm) AdBlue/SCR-System AdBlue/SCR-System	<b>4113-FS</b> <b>4194-FS</b> <b>4652-FS</b> <b>4713-UX</b> <b>4714-UX</b> <b>650-FS</b>	<b>4890-ACC</b>
<b>FM 450</b> 332 kW (450 PS) D11C450, D11K450	04.12→					water separator (130 mm) AdBlue/SCR-System AdBlue/SCR-System	<b>4113-FS</b> <b>4194-FS</b> <b>4652-FS</b> <b>4713-UX</b> <b>4714-UX</b> <b>650-FS</b>	<b>4890-ACC</b>
<b>FM 450</b> 332 kW (450 PS) D11C450, D11K450	04.12→					water separator (130 mm) AdBlue/SCR-System AdBlue/SCR-System	<b>4113-FS</b> <b>4194-FS</b> <b>4652-FS</b> <b>4713-UX</b> <b>4714-UX</b> <b>650-FS</b>	<b>4890-ACC</b>
<b>FM 460</b> 338-343 kW (460-466 PS) D13C460, D13K460	09.05→	<b>261-OS</b> <b>4724-OX</b> <b>660-OS</b>	(SE)	<b>909-AR</b>	water separator (130 mm) AdBlue/SCR-System	<b>4113-FS</b> <b>4652-FS</b> <b>4714-UX</b> <b>650-FS</b> <b>658-FS</b>	(LH), ZF Servocom RAS-EC	<b>983-CS</b> <b>4597-OH</b> <b>961-AC</b> <b>4890-ACC</b>
<b>FM 460</b> 338-343 kW (460-466 PS) D13C460	01.09→	<b>261-OS</b> <b>4724-OX</b> <b>660-OS</b>	(SE)	<b>909-AR</b>	water separator (130 mm) AdBlue/SCR-System	<b>4113-FS</b> <b>4652-FS</b> <b>4714-UX</b> <b>650-FS</b> <b>658-FS</b>	(LH), ZF Servocom RAS-EC	<b>983-CS</b> <b>4597-OH</b> <b>961-AC</b> <b>4890-ACC</b>
<b>FM 460</b> 338-343 kW (460-466 PS) D13C460	01.09→	<b>261-OS</b> <b>4724-OX</b> <b>660-OS</b>	(SE)	<b>909-AR</b>	water separator (130 mm) AdBlue/SCR-System	<b>4113-FS</b> <b>4652-FS</b> <b>4714-UX</b> <b>650-FS</b> <b>658-FS</b>	(LH), ZF Servocom RAS-EC	<b>983-CS</b> <b>4597-OH</b> <b>961-AC</b> <b>4890-ACC</b>

**V**

  					
<b>FM</b>					
<b>FM 460</b> 338-343 kW (460-466 PS) D13C460	01.09→	<b>261-OS</b> <b>4724-OX</b>  <b>660-OS</b>	(SE)	<b>909-AR</b>	water separator (130 mm) <b>4113-FS</b> <b>4652-FS</b> AdBlue/SCR-System <b>4714-UX</b> <b>650-FS</b> <b>658-FS</b> (LH), ZF Servocom RAS-EC <b>983-CS</b> <b>4597-OH</b> <b>961-AC</b> <b>4890-ACC</b>
<b>FM 460</b> 338-343 kW (460-466 PS) D13C460	01.09→	<b>261-OS</b> <b>4724-OX</b>  <b>660-OS</b>	(SE)	<b>909-AR</b>	water separator (130 mm) <b>4113-FS</b> <b>4652-FS</b> AdBlue/SCR-System <b>4714-UX</b> <b>650-FS</b> <b>658-FS</b> (LH), ZF Servocom RAS-EC <b>983-CS</b> <b>4597-OH</b> <b>961-AC</b> <b>4890-ACC</b>
<b>FM 460</b> 338-343 kW (460-466 PS) D13C460	01.09→	<b>261-OS</b> <b>4724-OX</b>  <b>660-OS</b>	(SE)	<b>909-AR</b>	water separator (130 mm) <b>4113-FS</b> <b>4652-FS</b> AdBlue/SCR-System <b>4714-UX</b> <b>650-FS</b> <b>658-FS</b> (LH), ZF Servocom RAS-EC <b>983-CS</b> <b>4597-OH</b> <b>961-AC</b> <b>4890-ACC</b>
<b>FM 460</b> 338-343 kW (460-466 PS) D13C460	01.09→	<b>261-OS</b> <b>4724-OX</b>  <b>660-OS</b>	(SE)	<b>909-AR</b>	water separator (130 mm) <b>4113-FS</b> <b>4652-FS</b> AdBlue/SCR-System <b>4714-UX</b> <b>650-FS</b> <b>658-FS</b> (LH), ZF Servocom RAS-EC <b>983-CS</b> <b>4597-OH</b> <b>961-AC</b> <b>4890-ACC</b>
<b>FM 460</b> 338-343 kW (460-466 PS) D13C460	01.09→	<b>261-OS</b> <b>4724-OX</b>  <b>660-OS</b>	(SE)	<b>909-AR</b>	water separator (130 mm) <b>4113-FS</b> <b>4652-FS</b> AdBlue/SCR-System <b>4714-UX</b> <b>650-FS</b> <b>658-FS</b> (LH), ZF Servocom RAS-EC <b>983-CS</b> <b>4597-OH</b> <b>961-AC</b> <b>4890-ACC</b>
<b>FM 460</b> 338-343 kW (460-466 PS) D13C460	01.09→	<b>261-OS</b> <b>4724-OX</b>  <b>660-OS</b>	(SE)	<b>909-AR</b>	water separator (130 mm) <b>4113-FS</b> <b>4652-FS</b> AdBlue/SCR-System <b>4714-UX</b> <b>650-FS</b> <b>658-FS</b> (LH), ZF Servocom RAS-EC <b>983-CS</b> <b>4597-OH</b> <b>961-AC</b> <b>4890-ACC</b>
<b>FM 460</b> 338-343 kW (460-466 PS) D13C460	01.09→	<b>261-OS</b> <b>4724-OX</b>  <b>660-OS</b>	(SE)	<b>909-AR</b>	water separator (130 mm) <b>4113-FS</b> <b>4652-FS</b> AdBlue/SCR-System <b>4714-UX</b> <b>650-FS</b> <b>658-FS</b> (LH), ZF Servocom RAS-EC <b>983-CS</b> <b>4597-OH</b> <b>961-AC</b> <b>4890-ACC</b>



FM								
<b>FM 460</b> 338-343 kW (460-466 PS) D13C460	01.09→		<b>261-OS</b> <b>4724-OX</b>  <b>660-OS</b>	(SE)	<b>909-AR</b>	water separator (130 mm)  AdBlue/SCR-System	<b>4113-FS</b> <b>4652-FS</b>  <b>4714-UX</b>  <b>650-FS</b> <b>658-FS</b>	(LH), ZF Servocom RAS-EC      <b>983-CS</b> <b>4597-OH</b>  <b>961-AC</b>  <b>4890-ACC</b>
<b>FM 460</b> 338-343 kW (460-466 PS) D13C460	01.09→		<b>261-OS</b> <b>4724-OX</b>  <b>660-OS</b>	(SE)	<b>909-AR</b>	water separator (130 mm)  AdBlue/SCR-System	<b>4113-FS</b> <b>4652-FS</b>  <b>4714-UX</b>  <b>650-FS</b> <b>658-FS</b>	(LH), ZF Servocom RAS-EC      <b>983-CS</b> <b>4597-OH</b>  <b>961-AC</b>  <b>4890-ACC</b>
<b>FM 460</b> 338-343 kW (460-466 PS) D13C460	01.09→		<b>261-OS</b> <b>4724-OX</b>  <b>660-OS</b>	(SE)	<b>909-AR</b>	water separator (130 mm)  AdBlue/SCR-System	<b>4113-FS</b> <b>4652-FS</b>  <b>4714-UX</b>  <b>650-FS</b> <b>658-FS</b>	(LH), ZF Servocom RAS-EC      <b>983-CS</b> <b>4597-OH</b>  <b>961-AC</b>  <b>4890-ACC</b>
<b>FM 460</b> 338-343 kW (460-466 PS) D13C460	01.09→		<b>261-OS</b> <b>4724-OX</b>  <b>660-OS</b>	(SE)	<b>909-AR</b>	water separator (130 mm)  AdBlue/SCR-System	<b>4113-FS</b> <b>4652-FS</b>  <b>4714-UX</b>  <b>650-FS</b> <b>658-FS</b>	(LH), ZF Servocom RAS-EC      <b>983-CS</b> <b>4597-OH</b>  <b>961-AC</b>  <b>4890-ACC</b>
<b>FM 460</b> 338-343 kW (460-466 PS) D13C460	01.09→		<b>261-OS</b> <b>4724-OX</b>  <b>660-OS</b>	(SE)	<b>909-AR</b>	water separator (130 mm)  AdBlue/SCR-System	<b>4113-FS</b> <b>4652-FS</b>  <b>4714-UX</b>  <b>650-FS</b> <b>658-FS</b>	(LH), ZF Servocom RAS-EC      <b>983-CS</b> <b>4597-OH</b>  <b>961-AC</b>  <b>4890-ACC</b>
<b>FM 460</b> 338-343 kW (460-466 PS) D13C460, D13K460	05.09→		<b>261-OS</b> <b>4724-OX</b>  <b>660-OS</b>	(SE)	<b>909-AR</b>	water separator (130 mm)  AdBlue/SCR-System	<b>4113-FS</b> <b>4652-FS</b>  <b>4714-UX</b>  <b>650-FS</b> <b>658-FS</b>	(LH), ZF Servocom RAS-EC      <b>983-CS</b> <b>4597-OH</b>  <b>961-AC</b>  <b>4890-ACC</b>
<b>FM 460</b> 338-343 kW (460-466 PS) D13C460	05.09→		<b>261-OS</b> <b>4724-OX</b>  <b>660-OS</b>	(SE)	<b>909-AR</b>	water separator (130 mm)  AdBlue/SCR-System	<b>4113-FS</b> <b>4652-FS</b>  <b>4714-UX</b>  <b>650-FS</b> <b>658-FS</b>	(LH), ZF Servocom RAS-EC      <b>983-CS</b> <b>4597-OH</b>  <b>961-AC</b>  <b>4890-ACC</b>

V









  					
<b>FM</b>					
<b>FM 460</b> 338-343 kW (460-466 PS) D13C460, D13K460	05.09→	<b>261-OS</b> <b>4724-OX</b>  <b>660-OS</b>	(SE) <b>909-AR</b>	water separator (130 mm) AdBlue/SCR-System <b>4113-FS</b> <b>4652-FS</b> <b>4714-UX</b> <b>650-FS</b> <b>658-FS</b>	(LH), ZF Servocom RAS-EC <b>983-CS</b> <b>4597-OH</b> <b>961-AC</b> <b>4890-ACC</b>
<b>FM 460</b> 338-343 kW (460-466 PS) D13C460, D13K460	04.12→	<b>261-OS</b> <b>4724-OX</b>  <b>660-OS</b>	(SE) <b>909-AR</b>	water separator (130 mm) AdBlue/SCR-System <b>4113-FS</b> <b>4652-FS</b> <b>4714-UX</b> <b>650-FS</b> <b>658-FS</b>	(LH), ZF Servocom RAS-EC <b>983-CS</b> <b>4597-OH</b> <b>961-AC</b> <b>4890-ACC</b>
<b>FM 460</b> 338-343 kW (460-466 PS) D13C460, D13K460	04.12→	<b>261-OS</b> <b>4724-OX</b>  <b>660-OS</b>	(SE) <b>909-AR</b>	water separator (130 mm) AdBlue/SCR-System <b>4113-FS</b> <b>4652-FS</b> <b>4714-UX</b> <b>650-FS</b> <b>658-FS</b>	(LH), ZF Servocom RAS-EC <b>983-CS</b> <b>4597-OH</b> <b>961-AC</b> <b>4890-ACC</b>
<b>FM 460</b> 338-343 kW (460-466 PS) D13C460, D13K460	04.12→	(14) <b>055-OS</b> <b>261-OS</b>  <b>4181-OX</b> <b>4724-OX</b>  <b>660-OS</b>	(SE) <b>4319-AR</b> (SE) <b>909-AR</b>	Parker-Racor System (24) water separator (130 mm) AdBlue/SCR-System <b>4113-FS</b> <b>4144-FS</b> <b>4640-FS</b> <b>4652-FS</b> <b>4714-UX</b> <b>650-FS</b> <b>658-FS</b>	(LH), ZF Servocom RAS-EC <b>983-CS</b> <b>4597-OH</b> <b>961-AC</b> <b>4890-ACC</b>
<b>FM 460</b> 338-343 kW (460-466 PS) D13C460, D13K460	04.12→	<b>261-OS</b> <b>4724-OX</b>  <b>660-OS</b>	(SE) <b>909-AR</b>	water separator (130 mm) AdBlue/SCR-System <b>4113-FS</b> <b>4652-FS</b> <b>4714-UX</b> <b>650-FS</b> <b>658-FS</b>	(LH), ZF Servocom RAS-EC <b>983-CS</b> <b>4597-OH</b> <b>961-AC</b> <b>4890-ACC</b>
<b>FM 460</b> 338-343 kW (460-466 PS) D13C460, D13K460	04.12→	<b>261-OS</b> <b>4724-OX</b>  <b>660-OS</b>	(SE) <b>909-AR</b>	water separator (130 mm) AdBlue/SCR-System <b>4113-FS</b> <b>4652-FS</b> <b>4714-UX</b> <b>650-FS</b> <b>658-FS</b>	(LH), ZF Servocom RAS-EC <b>983-CS</b> <b>4597-OH</b> <b>961-AC</b> <b>4890-ACC</b>



  						
<b>FM</b>						
<b>FM 460</b> 338-343 kW (460-466 PS) D13C460, D13K460	04.12→	<b>261-OS</b> <b>4724-OX</b>  <b>660-OS</b>	(SE)	<b>909-AR</b>	water separator (130 mm) <b>4113-FS</b> <b>4652-FS</b> AdBlue/SCR-System <b>4714-UX</b> <b>650-FS</b> <b>658-FS</b>	(LH), ZF Servocom RAS-EC <b>983-CS</b> <b>4597-OH</b>  <b>961-AC</b>  <b>4890-ACC</b>
<b>FM 460</b> 338-343 kW (460-466 PS) D13C460, D13K460	04.12→	<b>261-OS</b> <b>4724-OX</b>  <b>660-OS</b>	(SE)	<b>909-AR</b>	water separator (130 mm) <b>4113-FS</b> <b>4652-FS</b> AdBlue/SCR-System <b>4714-UX</b> <b>650-FS</b> <b>658-FS</b>	(LH), ZF Servocom RAS-EC <b>983-CS</b> <b>4597-OH</b>  <b>961-AC</b>  <b>4890-ACC</b>
<b>FM 460</b> 338-343 kW (460-466 PS) D13C460, D13K460	04.12→	<b>261-OS</b> <b>4724-OX</b>  <b>660-OS</b>	(SE)	<b>909-AR</b>	water separator (130 mm) <b>4113-FS</b> <b>4652-FS</b> AdBlue/SCR-System <b>4714-UX</b> <b>650-FS</b> <b>658-FS</b>	(LH), ZF Servocom RAS-EC <b>983-CS</b> <b>4597-OH</b>  <b>961-AC</b>  <b>4890-ACC</b>
<b>FM 460</b> 338-343 kW (460-466 PS) D13C460, D13K460	04.12→	<b>261-OS</b> <b>4724-OX</b>  <b>660-OS</b>	(SE)	<b>909-AR</b>	water separator (130 mm) <b>4113-FS</b> <b>4652-FS</b> AdBlue/SCR-System <b>4714-UX</b> <b>650-FS</b> <b>658-FS</b>	(LH), ZF Servocom RAS-EC <b>983-CS</b> <b>4597-OH</b>  <b>961-AC</b>  <b>4890-ACC</b>
<b>FM 460</b> 338-343 kW (460-466 PS) D13C460, D13K460	04.12→	<b>261-OS</b> <b>4724-OX</b>  <b>660-OS</b>	(SE)	<b>909-AR</b>	water separator (130 mm) <b>4113-FS</b> <b>4652-FS</b> AdBlue/SCR-System <b>4714-UX</b> <b>650-FS</b> <b>658-FS</b>	(LH), ZF Servocom RAS-EC <b>983-CS</b> <b>4597-OH</b>  <b>961-AC</b>  <b>4890-ACC</b>
<b>FM 460</b> 338-343 kW (460-466 PS) D13C460, D13K460	04.12→	<b>261-OS</b> <b>4724-OX</b>  <b>660-OS</b>	(SE)	<b>909-AR</b>	water separator (130 mm) <b>4113-FS</b> <b>4652-FS</b> AdBlue/SCR-System <b>4714-UX</b> <b>650-FS</b> <b>658-FS</b>	(LH), ZF Servocom RAS-EC <b>983-CS</b> <b>4597-OH</b>  <b>961-AC</b>  <b>4890-ACC</b>
<b>FM 460</b> 338-343 kW (460-466 PS) D13C460, D13K460	04.12→	<b>261-OS</b> <b>4724-OX</b>  <b>660-OS</b>	(SE)	<b>909-AR</b>	water separator (130 mm) <b>4113-FS</b> <b>4652-FS</b> AdBlue/SCR-System <b>4714-UX</b> <b>650-FS</b> <b>658-FS</b>	(LH), ZF Servocom RAS-EC <b>983-CS</b> <b>4597-OH</b>  <b>961-AC</b>  <b>4890-ACC</b>







**V**

  						
<b>FM</b>						
<b>FM 460</b> 338-343 kW (460-466 PS) D13C460, D13K460	04.12→	<b>261-OS</b> <b>4724-OX</b>  <b>660-OS</b>	(SE)	<b>909-AR</b>	water separator (130 mm) AdBlue/SCR-System <b>4113-FS</b> <b>4652-FS</b> <b>4714-UX</b> <b>650-FS</b> <b>658-FS</b>  (LH), ZF Servocom RAS-EC	<b>983-CS</b> <b>4597-OH</b>  <b>961-AC</b>  <b>4890-ACC</b>
<b>FM 460</b> 338-343 kW (460-466 PS) D13C460, D13K460	04.12→	<b>261-OS</b> <b>4724-OX</b>  <b>660-OS</b>	(SE)	<b>909-AR</b>	water separator (130 mm) AdBlue/SCR-System <b>4113-FS</b> <b>4652-FS</b> <b>4714-UX</b> <b>650-FS</b> <b>658-FS</b>  (LH), ZF Servocom RAS-EC	<b>983-CS</b> <b>4597-OH</b>  <b>961-AC</b>  <b>4890-ACC</b>
<b>FM 460</b> 338-343 kW (460-466 PS) D13C460, D13K460	04.12→	<b>261-OS</b> <b>4724-OX</b>  <b>660-OS</b>	(SE)	<b>909-AR</b>	water separator (130 mm) AdBlue/SCR-System <b>4113-FS</b> <b>4652-FS</b> <b>4714-UX</b> <b>650-FS</b> <b>658-FS</b>  (LH), ZF Servocom RAS-EC	<b>983-CS</b> <b>4597-OH</b>  <b>961-AC</b>  <b>4890-ACC</b>
<b>FM 460</b> 338-343 kW (460-466 PS) D13C460, D13K460	04.12→	<b>261-OS</b> <b>4724-OX</b>  <b>660-OS</b>	(SE)	<b>909-AR</b>	water separator (130 mm) AdBlue/SCR-System <b>4113-FS</b> <b>4652-FS</b> <b>4714-UX</b> <b>650-FS</b> <b>658-FS</b>  (LH), ZF Servocom RAS-EC	<b>983-CS</b> <b>4597-OH</b>  <b>961-AC</b>  <b>4890-ACC</b>
<b>FM 460</b> 338-343 kW (460-466 PS) D13C460, D13K460	04.12→	<b>261-OS</b> <b>4724-OX</b>  <b>660-OS</b>	(SE)	<b>909-AR</b>	water separator (130 mm) AdBlue/SCR-System <b>4113-FS</b> <b>4652-FS</b> <b>4714-UX</b> <b>650-FS</b> <b>658-FS</b>  (LH), ZF Servocom RAS-EC	<b>983-CS</b> <b>4597-OH</b>  <b>961-AC</b>  <b>4890-ACC</b>
<b>FM 460</b> 338 kW (460 PS) D13K460	04.12→	<b>261-OS</b> <b>4724-OX</b>  <b>660-OS</b>	(SE)	<b>909-AR</b>	water separator (130 mm) AdBlue/SCR-System <b>4113-FS</b> <b>4652-FS</b> <b>4714-UX</b> <b>650-FS</b> <b>658-FS</b>  (LH), ZF Servocom RAS-EC	<b>983-CS</b> <b>4597-OH</b>  <b>961-AC</b>  <b>4890-ACC</b>
<b>FM 460</b> 338 kW (460 PS) D13K460	06.16→	<b>261-OS</b> <b>4724-OX</b>  <b>660-OS</b>	(SE)	<b>909-AR</b>	water separator (130 mm) AdBlue/SCR-System <b>4113-FS</b> <b>4652-FS</b> <b>4714-UX</b> <b>650-FS</b> <b>658-FS</b>  (LH), ZF Servocom RAS-EC	<b>983-CS</b> <b>4597-OH</b>  <b>961-AC</b>  <b>4890-ACC</b>









FM									
<b>FM 460</b> 338 kW (460 PS) D13K460	06.16→		<b>261-OS</b> <b>4724-OX</b>  <b>660-OS</b>	(SE)	<b>909-AR</b>	water separator (130 mm)  AdBlue/SCR-System	<b>4113-FS</b> <b>4652-FS</b>  <b>4714-UX</b>  <b>650-FS</b> <b>658-FS</b>	(LH), ZF Servocom RAS-EC	<b>983-CS</b> <b>4597-OH</b>  <b>961-AC</b>  <b>4890-ACC</b>
<b>FM 460</b> 338 kW (460 PS) D13K460	06.16→		<b>261-OS</b> <b>4724-OX</b>  <b>660-OS</b>	(SE)	<b>909-AR</b>	water separator (130 mm)  AdBlue/SCR-System	<b>4113-FS</b> <b>4652-FS</b>  <b>4714-UX</b>  <b>650-FS</b> <b>658-FS</b>	(LH), ZF Servocom RAS-EC	<b>983-CS</b> <b>4597-OH</b>  <b>961-AC</b>  <b>4890-ACC</b>
<b>FM 460</b> 338 kW (460 PS) D13K460	06.16→		<b>261-OS</b> <b>4724-OX</b>  <b>660-OS</b>	(SE)	<b>909-AR</b>	water separator (130 mm)  AdBlue/SCR-System	<b>4113-FS</b> <b>4652-FS</b>  <b>4714-UX</b>  <b>650-FS</b> <b>658-FS</b>	(LH), ZF Servocom RAS-EC	<b>983-CS</b> <b>4597-OH</b>  <b>961-AC</b>  <b>4890-ACC</b>
<b>FM 460</b> 338 kW (460 PS) D13K460	06.16→		<b>261-OS</b> <b>4724-OX</b>  <b>660-OS</b>	(SE)	<b>909-AR</b>	water separator (130 mm)  AdBlue/SCR-System	<b>4113-FS</b> <b>4652-FS</b>  <b>4714-UX</b>  <b>650-FS</b> <b>658-FS</b>	(LH), ZF Servocom RAS-EC	<b>983-CS</b> <b>4597-OH</b>  <b>961-AC</b>  <b>4890-ACC</b>
<b>FM 460</b> 338 kW (460 PS) D13K460	06.16→		<b>261-OS</b> <b>4724-OX</b>  <b>660-OS</b>	(SE)	<b>909-AR</b>	water separator (130 mm)  AdBlue/SCR-System	<b>4113-FS</b> <b>4652-FS</b>  <b>4714-UX</b>  <b>650-FS</b> <b>658-FS</b>	(LH), ZF Servocom RAS-EC	<b>983-CS</b> <b>4597-OH</b>  <b>961-AC</b>  <b>4890-ACC</b>
<b>FM 460</b> 338 kW (460 PS) D13K460	06.16→		<b>261-OS</b> <b>4724-OX</b>  <b>660-OS</b>	(SE)	<b>909-AR</b>	water separator (130 mm)  AdBlue/SCR-System	<b>4113-FS</b> <b>4652-FS</b>  <b>4714-UX</b>  <b>650-FS</b> <b>658-FS</b>	(LH), ZF Servocom RAS-EC	<b>983-CS</b> <b>4597-OH</b>  <b>961-AC</b>  <b>4890-ACC</b>
<b>FM 460</b> 338 kW (460 PS) D13K460	06.16→		<b>261-OS</b> <b>4724-OX</b>  <b>660-OS</b>	(SE)	<b>909-AR</b>	water separator (130 mm)  AdBlue/SCR-System	<b>4113-FS</b> <b>4652-FS</b>  <b>4714-UX</b>  <b>650-FS</b> <b>658-FS</b>	(LH), ZF Servocom RAS-EC	<b>983-CS</b> <b>4597-OH</b>  <b>961-AC</b>  <b>4890-ACC</b>

**V**

  					
<b>FM</b>					
<b>FM 460</b> 338 kW (460 PS) D13K460	06.16→	<b>261-OS</b> <b>4724-OX</b>  <b>660-OS</b>	(SE) <b>909-AR</b>	water separator (130 mm) <b>4113-FS</b> <b>4652-FS</b> AdBlue/SCR-System <b>4714-UX</b> <b>650-FS</b> <b>658-FS</b>	(LH), ZF Servocom RAS-EC <b>983-CS</b> <b>4597-OH</b>  <b>961-AC</b> <b>4890-ACC</b>
<b>FM 460</b> 338 kW (460 PS) D13K460	06.16→	<b>261-OS</b> <b>4724-OX</b>  <b>660-OS</b>	(SE) <b>909-AR</b>	water separator (130 mm) <b>4113-FS</b> <b>4652-FS</b> AdBlue/SCR-System <b>4714-UX</b> <b>650-FS</b> <b>658-FS</b>	(LH), ZF Servocom RAS-EC <b>983-CS</b> <b>4597-OH</b>  <b>961-AC</b> <b>4890-ACC</b>
<b>FM 460</b> 338 kW (460 PS) D13K460	06.16→	<b>261-OS</b> <b>4724-OX</b>  <b>660-OS</b>	(SE) <b>909-AR</b>	water separator (130 mm) <b>4113-FS</b> <b>4652-FS</b> AdBlue/SCR-System <b>4714-UX</b> <b>650-FS</b> <b>658-FS</b>	(LH), ZF Servocom RAS-EC <b>983-CS</b> <b>4597-OH</b>  <b>961-AC</b> <b>4890-ACC</b>
<b>FM 480</b> 353 kW (480 PS) D13A480	09.05→	(14) <b>261-OS</b> <b>4181-OX</b>  <b>4724-OX</b>  <b>660-OS</b>	(SE) <b>909-AR</b>	water separator (130 mm) <b>4113-FS</b> <b>4652-FS</b> AdBlue/SCR-System <b>4714-UX</b> <b>650-FS</b> <b>658-FS</b>	(LH), ZF Servocom RAS-EC <b>983-CS</b> <b>4597-OH</b>  <b>961-AC</b> <b>4890-ACC</b>
<b>FM 480</b> 353 kW (480 PS) D13A480	09.05→	(14) <b>261-OS</b> <b>4181-OX</b>  <b>4724-OX</b>  <b>660-OS</b>	(SE) <b>909-AR</b>	water separator (130 mm) <b>4113-FS</b> <b>4652-FS</b> AdBlue/SCR-System <b>4714-UX</b> <b>650-FS</b> <b>658-FS</b>	(LH), ZF Servocom RAS-EC <b>983-CS</b> <b>4597-OH</b>  <b>961-AC</b> <b>4890-ACC</b>
<b>FM 480</b> 353 kW (480 PS) D13A480	09.05→	(14) <b>261-OS</b> <b>4181-OX</b>  <b>4724-OX</b>  <b>660-OS</b>	(SE) <b>909-AR</b>	water separator (130 mm) <b>4113-FS</b> <b>4652-FS</b> AdBlue/SCR-System <b>4714-UX</b> <b>650-FS</b> <b>658-FS</b>	(LH), ZF Servocom RAS-EC <b>983-CS</b> <b>4597-OH</b>  <b>961-AC</b> <b>4890-ACC</b>
<b>FM 480</b> 353 kW (480 PS) D13A480	09.05→	(14) <b>261-OS</b> <b>4181-OX</b>  <b>4724-OX</b>  <b>660-OS</b>	(SE) <b>909-AR</b>	water separator (130 mm) <b>4113-FS</b> <b>4652-FS</b> AdBlue/SCR-System <b>4714-UX</b> <b>650-FS</b> <b>658-FS</b>	(LH), ZF Servocom RAS-EC <b>983-CS</b> <b>4597-OH</b>  <b>961-AC</b> <b>4890-ACC</b>



 <b>FM</b>								
<b>FM 480</b> 353 kW (480 PS) D13A480	09.05→	(14)	<b>261-OS</b> <b>4181-OX</b>  <b>4724-OX</b>  <b>660-OS</b>	(SE)	<b>909-AR</b>	water separator (130 mm)  AdBlue/SCR-System	<b>4113-FS</b> <b>4652-FS</b>  <b>4714-UX</b>  <b>650-FS</b> <b>658-FS</b>	(LH), ZF Servocom RAS-EC     <b>983-CS</b> <b>4597-OH</b>  <b>961-AC</b>  <b>4890-ACC</b>
<b>FM 480</b> 353 kW (480 PS) D13A480	09.05→	(14)	<b>261-OS</b> <b>4181-OX</b>  <b>4724-OX</b>  <b>660-OS</b>	(SE)	<b>909-AR</b>	water separator (130 mm)  AdBlue/SCR-System	<b>4113-FS</b> <b>4652-FS</b>  <b>4714-UX</b>  <b>650-FS</b> <b>658-FS</b>	(LH), ZF Servocom RAS-EC     <b>983-CS</b> <b>4597-OH</b>  <b>961-AC</b>  <b>4890-ACC</b>
<b>FM 480</b> 353 kW (480 PS) D13A480	09.05→	(14)	<b>261-OS</b> <b>4181-OX</b>  <b>4724-OX</b>  <b>660-OS</b>	(SE)	<b>909-AR</b>	water separator (130 mm)  AdBlue/SCR-System	<b>4113-FS</b> <b>4652-FS</b>  <b>4714-UX</b>  <b>650-FS</b> <b>658-FS</b>	(LH), ZF Servocom RAS-EC     <b>983-CS</b> <b>4597-OH</b>  <b>961-AC</b>  <b>4890-ACC</b>
<b>FM 480</b> 353 kW (480 PS) D13A480	09.05→	(14)	<b>261-OS</b> <b>4181-OX</b>  <b>4724-OX</b>  <b>660-OS</b>	(SE)	<b>909-AR</b>	water separator (130 mm)  AdBlue/SCR-System	<b>4113-FS</b> <b>4652-FS</b>  <b>4714-UX</b>  <b>650-FS</b> <b>658-FS</b>	(LH), ZF Servocom RAS-EC     <b>983-CS</b> <b>4597-OH</b>  <b>961-AC</b>  <b>4890-ACC</b>
<b>FM 480</b> 353 kW (480 PS) D13A480	09.05→	(14)	<b>261-OS</b> <b>4181-OX</b>  <b>4724-OX</b>  <b>660-OS</b>	(SE)	<b>909-AR</b>	water separator (130 mm)  AdBlue/SCR-System	<b>4113-FS</b> <b>4652-FS</b>  <b>4714-UX</b>  <b>650-FS</b> <b>658-FS</b>	(LH), ZF Servocom RAS-EC     <b>983-CS</b> <b>4597-OH</b>  <b>961-AC</b>  <b>4890-ACC</b>
<b>FM 480</b> 353 kW (480 PS) D13A480	09.05→	(14)	<b>261-OS</b> <b>4181-OX</b>  <b>4724-OX</b>  <b>660-OS</b>	(SE)	<b>909-AR</b>	water separator (130 mm)  AdBlue/SCR-System	<b>4113-FS</b> <b>4652-FS</b>  <b>4714-UX</b>  <b>650-FS</b> <b>658-FS</b>	(LH), ZF Servocom RAS-EC     <b>983-CS</b> <b>4597-OH</b>  <b>961-AC</b>  <b>4890-ACC</b>
<b>FM 480</b> 353 kW (480 PS) D13A480	09.05→	(14)	<b>261-OS</b> <b>4181-OX</b>  <b>4724-OX</b>  <b>660-OS</b>	(SE)	<b>909-AR</b>	water separator (130 mm)  AdBlue/SCR-System	<b>4113-FS</b> <b>4652-FS</b>  <b>4714-UX</b>  <b>650-FS</b> <b>658-FS</b>	(LH), ZF Servocom RAS-EC     <b>983-CS</b> <b>4597-OH</b>  <b>961-AC</b>  <b>4890-ACC</b>

**V**



FM									
<b>FM 480</b> 353 kW (480 PS) D13A480	09.05→	(14)	<b>261-OS</b> <b>4181-OX</b> <b>4724-OX</b> <b>660-OS</b>	(SE)	<b>909-AR</b>	water separator (130 mm) AdBlue/SCR-System	<b>4113-FS</b> <b>4652-FS</b> <b>4714-UX</b> <b>650-FS</b> <b>658-FS</b>	(LH), ZF Servocom RAS-EC	<b>983-CS</b> <b>4597-OH</b> <b>961-AC</b> <b>4890-ACC</b>
<b>FM 480</b> 353 kW (480 PS) D13A480	09.05→	(14)	<b>261-OS</b> <b>4181-OX</b> <b>4724-OX</b> <b>660-OS</b>	(SE)	<b>909-AR</b>	water separator (130 mm) AdBlue/SCR-System	<b>4113-FS</b> <b>4652-FS</b> <b>4714-UX</b> <b>650-FS</b> <b>658-FS</b>	(LH), ZF Servocom RAS-EC	<b>983-CS</b> <b>4597-OH</b> <b>961-AC</b> <b>4890-ACC</b>
<b>FM 480</b> 353 kW (480 PS) D13A480	09.05→	(14)	<b>261-OS</b> <b>4181-OX</b> <b>4724-OX</b> <b>660-OS</b>	(SE)	<b>909-AR</b>	water separator (130 mm) AdBlue/SCR-System	<b>4113-FS</b> <b>4652-FS</b> <b>4714-UX</b> <b>650-FS</b> <b>658-FS</b>	(LH), ZF Servocom RAS-EC	<b>983-CS</b> <b>4597-OH</b> <b>961-AC</b> <b>4890-ACC</b>
<b>FM 480</b> 353 kW (480 PS) D13A480	09.05→	(14)	<b>261-OS</b> <b>4181-OX</b> <b>4724-OX</b> <b>660-OS</b>	(SE)	<b>909-AR</b>	water separator (130 mm) AdBlue/SCR-System	<b>4113-FS</b> <b>4652-FS</b> <b>4714-UX</b> <b>650-FS</b> <b>658-FS</b>	(LH), ZF Servocom RAS-EC	<b>983-CS</b> <b>4597-OH</b> <b>961-AC</b> <b>4890-ACC</b>
<b>FM 480</b> 353 kW (480 PS) D13A480	09.05→	(14)	<b>261-OS</b> <b>4181-OX</b> <b>4724-OX</b> <b>660-OS</b>	(SE)	<b>909-AR</b>	water separator (130 mm) AdBlue/SCR-System	<b>4113-FS</b> <b>4652-FS</b> <b>4714-UX</b> <b>650-FS</b> <b>658-FS</b>	(LH), ZF Servocom RAS-EC	<b>983-CS</b> <b>4597-OH</b> <b>961-AC</b> <b>4890-ACC</b>
<b>FM 480</b> 353 kW (480 PS) D13A480	09.05→	(14)	<b>261-OS</b> <b>4181-OX</b> <b>4724-OX</b> <b>660-OS</b>	(SE)	<b>909-AR</b>	water separator (130 mm) AdBlue/SCR-System	<b>4113-FS</b> <b>4652-FS</b> <b>4714-UX</b> <b>650-FS</b> <b>658-FS</b>	(LH), ZF Servocom RAS-EC	<b>983-CS</b> <b>4597-OH</b> <b>961-AC</b> <b>4890-ACC</b>
<b>FM 480</b> 353 kW (480 PS) D13A480	09.05→	(14)	<b>261-OS</b> <b>4181-OX</b> <b>4724-OX</b> <b>660-OS</b>	(SE)	<b>909-AR</b>	water separator (130 mm) AdBlue/SCR-System	<b>4113-FS</b> <b>4652-FS</b> <b>4714-UX</b> <b>650-FS</b> <b>658-FS</b>	(LH), ZF Servocom RAS-EC	<b>983-CS</b> <b>4597-OH</b> <b>961-AC</b> <b>4890-ACC</b>
<b>FM 480</b> 353 kW (480 PS) D13A480	09.06→ 02.12	(14)	<b>261-OS</b> <b>4181-OX</b> <b>4724-OX</b> <b>660-OS</b>	(SE)	<b>909-AR</b>	water separator (130 mm) AdBlue/SCR-System	<b>4113-FS</b> <b>4652-FS</b> <b>4714-UX</b> <b>650-FS</b> <b>658-FS</b>	(LH), ZF Servocom RAS-EC	<b>983-CS</b> <b>4597-OH</b> <b>961-AC</b> <b>4890-ACC</b>





FM									
<b>FM 500</b> 368 kW (500 PS) D13B500	09.07→		<b>261-OS</b> <b>4724-OX</b>  <b>660-OS</b>	(SE)	<b>909-AR</b>	water separator (130 mm)  AdBlue/SCR-System	<b>4113-FS</b> <b>4652-FS</b>  <b>4714-UX</b>  <b>650-FS</b> <b>658-FS</b>	(LH), ZF Servocom RAS-EC	<b>983-CS</b> <b>4597-OH</b>  <b>961-AC</b>
<b>FM 500</b> 368 kW (500 PS) D13C500	01.09→		<b>261-OS</b> <b>4724-OX</b>  <b>660-OS</b>	(SE)	<b>909-AR</b>	water separator (130 mm)  AdBlue/SCR-System	<b>4113-FS</b> <b>4652-FS</b>  <b>4714-UX</b>  <b>650-FS</b> <b>658-FS</b>	(LH), ZF Servocom RAS-EC	<b>983-CS</b> <b>4597-OH</b>  <b>961-AC</b>  <b>4890-ACC</b>
<b>FM 500</b> 368 kW (500 PS) D13C500	01.09→		<b>261-OS</b> <b>4724-OX</b>  <b>660-OS</b>	(SE)	<b>909-AR</b>	water separator (130 mm)  AdBlue/SCR-System	<b>4113-FS</b> <b>4652-FS</b>  <b>4714-UX</b>  <b>650-FS</b> <b>658-FS</b>	(LH), ZF Servocom RAS-EC	<b>983-CS</b> <b>4597-OH</b>  <b>961-AC</b>  <b>4890-ACC</b>
<b>FM 500</b> 368 kW (500 PS) D13C500	01.09→		<b>261-OS</b> <b>4724-OX</b>  <b>660-OS</b>	(SE)	<b>909-AR</b>	water separator (130 mm)  AdBlue/SCR-System	<b>4113-FS</b> <b>4652-FS</b>  <b>4714-UX</b>  <b>650-FS</b> <b>658-FS</b>	(LH), ZF Servocom RAS-EC	<b>983-CS</b> <b>4597-OH</b>  <b>961-AC</b>  <b>4890-ACC</b>
<b>FM 500</b> 368 kW (500 PS) D13C500	01.09→		<b>261-OS</b> <b>4724-OX</b>  <b>660-OS</b>	(SE)	<b>909-AR</b>	water separator (130 mm)  AdBlue/SCR-System	<b>4113-FS</b> <b>4652-FS</b>  <b>4714-UX</b>  <b>650-FS</b> <b>658-FS</b>	(LH), ZF Servocom RAS-EC	<b>983-CS</b> <b>4597-OH</b>  <b>961-AC</b>  <b>4890-ACC</b>
<b>FM 500</b> 368 kW (500 PS) D13C500	01.09→		<b>261-OS</b> <b>4724-OX</b>  <b>660-OS</b>	(SE)	<b>909-AR</b>	water separator (130 mm)  AdBlue/SCR-System	<b>4113-FS</b> <b>4652-FS</b>  <b>4714-UX</b>  <b>650-FS</b> <b>658-FS</b>	(LH), ZF Servocom RAS-EC	<b>983-CS</b> <b>4597-OH</b>  <b>961-AC</b>  <b>4890-ACC</b>
<b>FM 500</b> 368 kW (500 PS) D13C500	01.09→		<b>261-OS</b> <b>4724-OX</b>  <b>660-OS</b>	(SE)	<b>909-AR</b>	water separator (130 mm)  AdBlue/SCR-System	<b>4113-FS</b> <b>4652-FS</b>  <b>4714-UX</b>  <b>650-FS</b> <b>658-FS</b>	(LH), ZF Servocom RAS-EC	<b>983-CS</b> <b>4597-OH</b>  <b>961-AC</b>  <b>4890-ACC</b>

**V**

  					
<b>FM</b>					
<b>FM 500</b> 368 kW (500 PS) D13C500	01.09→	<b>261-OS</b> <b>4724-OX</b>  <b>660-OS</b>	(SE)	<b>909-AR</b>	water separator (130 mm) <b>4113-FS</b> <b>4652-FS</b> AdBlue/SCR-System <b>4714-UX</b> <b>650-FS</b> <b>658-FS</b> (LH), ZF Servocom RAS-EC <b>983-CS</b> <b>4597-OH</b> <b>961-AC</b> <b>4890-ACC</b>
<b>FM 500</b> 368 kW (500 PS) D13C500	01.09→	<b>261-OS</b> <b>4724-OX</b>  <b>660-OS</b>	(SE)	<b>909-AR</b>	water separator (130 mm) <b>4113-FS</b> <b>4652-FS</b> AdBlue/SCR-System <b>4714-UX</b> <b>650-FS</b> <b>658-FS</b> (LH), ZF Servocom RAS-EC <b>983-CS</b> <b>4597-OH</b> <b>961-AC</b> <b>4890-ACC</b>
<b>FM 500</b> 368 kW (500 PS) D13C500	01.09→	<b>261-OS</b> <b>4724-OX</b>  <b>660-OS</b>	(SE)	<b>909-AR</b>	water separator (130 mm) <b>4113-FS</b> <b>4652-FS</b> AdBlue/SCR-System <b>4714-UX</b> <b>650-FS</b> <b>658-FS</b> (LH), ZF Servocom RAS-EC <b>983-CS</b> <b>4597-OH</b> <b>961-AC</b> <b>4890-ACC</b>
<b>FM 500</b> 368 kW (500 PS) D13C500	01.09→	<b>261-OS</b> <b>4724-OX</b>  <b>660-OS</b>	(SE)	<b>909-AR</b>	water separator (130 mm) <b>4113-FS</b> <b>4652-FS</b> AdBlue/SCR-System <b>4714-UX</b> <b>650-FS</b> <b>658-FS</b> (LH), ZF Servocom RAS-EC <b>983-CS</b> <b>4597-OH</b> <b>961-AC</b> <b>4890-ACC</b>
<b>FM 500</b> 368 kW (500 PS) D13C500	01.09→	<b>261-OS</b> <b>4724-OX</b>  <b>660-OS</b>	(SE)	<b>909-AR</b>	water separator (130 mm) <b>4113-FS</b> <b>4652-FS</b> AdBlue/SCR-System <b>4714-UX</b> <b>650-FS</b> <b>658-FS</b> (LH), ZF Servocom RAS-EC <b>983-CS</b> <b>4597-OH</b> <b>961-AC</b> <b>4890-ACC</b>
<b>FM 500</b> 368 kW (500 PS) D13C500	01.09→	<b>261-OS</b> <b>4724-OX</b>  <b>660-OS</b>	(SE)	<b>909-AR</b>	water separator (130 mm) <b>4113-FS</b> <b>4652-FS</b> AdBlue/SCR-System <b>4714-UX</b> <b>650-FS</b> <b>658-FS</b> (LH), ZF Servocom RAS-EC <b>983-CS</b> <b>4597-OH</b> <b>961-AC</b> <b>4890-ACC</b>
<b>FM 500</b> 368 kW (500 PS) D13C500, D13K500	04.12→	<b>261-OS</b> <b>4724-OX</b>  <b>660-OS</b>	(SE)	<b>909-AR</b>	water separator (130 mm) <b>4113-FS</b> <b>4652-FS</b> AdBlue/SCR-System <b>4714-UX</b> <b>650-FS</b> <b>658-FS</b> (LH), ZF Servocom RAS-EC <b>983-CS</b> <b>4597-OH</b> <b>961-AC</b> <b>4890-ACC</b>



FM								
<b>FM 500</b> 368 kW (500 PS) D13C500, D13K500	04.12→		<b>261-OS</b> <b>4724-OX</b>  <b>660-OS</b>	(SE)	<b>909-AR</b>	water separator (130 mm)  AdBlue/SCR-System	<b>4113-FS</b> <b>4652-FS</b>  <b>4714-UX</b>  <b>650-FS</b> <b>658-FS</b>	(LH), ZF Servocom RAS-EC      <b>983-CS</b> <b>4597-OH</b>  <b>961-AC</b>  <b>4890-ACC</b>
<b>FM 500</b> 368 kW (500 PS) D13C500, D13K500	04.12→		<b>261-OS</b> <b>4724-OX</b>  <b>660-OS</b>	(SE)	<b>909-AR</b>	water separator (130 mm)  AdBlue/SCR-System	<b>4113-FS</b> <b>4652-FS</b>  <b>4714-UX</b>  <b>650-FS</b> <b>658-FS</b>	(LH), ZF Servocom RAS-EC      <b>983-CS</b> <b>4597-OH</b>  <b>961-AC</b>  <b>4890-ACC</b>
<b>FM 500</b> 368 kW (500 PS) D13C500, D13K500	04.12→		<b>261-OS</b> <b>4724-OX</b>  <b>660-OS</b>	(SE)	<b>909-AR</b>	water separator (130 mm)  AdBlue/SCR-System	<b>4113-FS</b> <b>4652-FS</b>  <b>4714-UX</b>  <b>650-FS</b> <b>658-FS</b>	(LH), ZF Servocom RAS-EC      <b>983-CS</b> <b>4597-OH</b>  <b>961-AC</b>  <b>4890-ACC</b>
<b>FM 500</b> 368 kW (500 PS) D13C500, D13K500	04.12→		<b>261-OS</b> <b>4724-OX</b>  <b>660-OS</b>	(SE)	<b>909-AR</b>	water separator (130 mm)  AdBlue/SCR-System	<b>4113-FS</b> <b>4652-FS</b>  <b>4714-UX</b>  <b>650-FS</b> <b>658-FS</b>	(LH), ZF Servocom RAS-EC      <b>983-CS</b> <b>4597-OH</b>  <b>961-AC</b>  <b>4890-ACC</b>
<b>FM 500</b> 368 kW (500 PS) D13C500, D13K500	04.12→		<b>261-OS</b> <b>4724-OX</b>  <b>660-OS</b>	(SE)	<b>909-AR</b>	water separator (130 mm)  AdBlue/SCR-System	<b>4113-FS</b> <b>4652-FS</b>  <b>4714-UX</b>  <b>650-FS</b> <b>658-FS</b>	(LH), ZF Servocom RAS-EC      <b>983-CS</b> <b>4597-OH</b>  <b>961-AC</b>  <b>4890-ACC</b>
<b>FM 500</b> 368 kW (500 PS) D13C500, D13K500	04.12→		<b>261-OS</b> <b>4724-OX</b>  <b>660-OS</b>	(SE)	<b>909-AR</b>	water separator (130 mm)  AdBlue/SCR-System	<b>4113-FS</b> <b>4652-FS</b>  <b>4714-UX</b>  <b>650-FS</b> <b>658-FS</b>	(LH), ZF Servocom RAS-EC      <b>983-CS</b> <b>4597-OH</b>  <b>961-AC</b>  <b>4890-ACC</b>
<b>FM 500</b> 368 kW (500 PS) D13C500, D13K500	04.12→		<b>261-OS</b> <b>4724-OX</b>  <b>660-OS</b>	(SE)	<b>909-AR</b>	water separator (130 mm)  AdBlue/SCR-System	<b>4113-FS</b> <b>4652-FS</b>  <b>4714-UX</b>  <b>650-FS</b> <b>658-FS</b>	(LH), ZF Servocom RAS-EC      <b>983-CS</b> <b>4597-OH</b>  <b>961-AC</b>  <b>4890-ACC</b>









**V**

  						
<b>FM</b>						
<b>FM 500</b> 368 kW (500 PS) D13C500, D13K500	04.12→	<b>261-OS</b> <b>4724-OX</b>  <b>660-OS</b>	(SE)	<b>909-AR</b>	water separator (130 mm) AdBlue/SCR-System <b>4113-FS</b> <b>4652-FS</b> <b>4714-UX</b> <b>650-FS</b> <b>658-FS</b>	(LH), ZF Servocom RAS-EC <b>983-CS</b> <b>4597-OH</b> <b>961-AC</b> <b>4890-ACC</b>
<b>FM 500</b> 368 kW (500 PS) D13C500, D13K500	04.12→	<b>261-OS</b> <b>4724-OX</b>  <b>660-OS</b>	(SE)	<b>909-AR</b>	water separator (130 mm) AdBlue/SCR-System <b>4113-FS</b> <b>4652-FS</b> <b>4714-UX</b> <b>650-FS</b> <b>658-FS</b>	(LH), ZF Servocom RAS-EC <b>983-CS</b> <b>4597-OH</b> <b>961-AC</b> <b>4890-ACC</b>
<b>FM 500</b> 368 kW (500 PS) D13C500, D13K500	04.12→	<b>261-OS</b> <b>4724-OX</b>  <b>660-OS</b>	(SE)	<b>909-AR</b>	water separator (130 mm) AdBlue/SCR-System <b>4113-FS</b> <b>4652-FS</b> <b>4714-UX</b> <b>650-FS</b> <b>658-FS</b>	(LH), ZF Servocom RAS-EC <b>983-CS</b> <b>4597-OH</b> <b>961-AC</b> <b>4890-ACC</b>
<b>FM 500</b> 368 kW (500 PS) D13C500, D13K500	04.12→	<b>261-OS</b> <b>4724-OX</b>  <b>660-OS</b>	(SE)	<b>909-AR</b>	water separator (130 mm) AdBlue/SCR-System <b>4113-FS</b> <b>4652-FS</b> <b>4714-UX</b> <b>650-FS</b> <b>658-FS</b>	(LH), ZF Servocom RAS-EC <b>983-CS</b> <b>4597-OH</b> <b>961-AC</b> <b>4890-ACC</b>
<b>FM 500</b> 368 kW (500 PS) D13C500, D13K500	04.12→	<b>261-OS</b> <b>4724-OX</b>  <b>660-OS</b>	(SE)	<b>909-AR</b>	water separator (130 mm) AdBlue/SCR-System <b>4113-FS</b> <b>4652-FS</b> <b>4714-UX</b> <b>650-FS</b> <b>658-FS</b>	(LH), ZF Servocom RAS-EC <b>983-CS</b> <b>4597-OH</b> <b>961-AC</b> <b>4890-ACC</b>
<b>FM 500</b> 368 kW (500 PS) D13C500, D13K500	04.12→	<b>261-OS</b> <b>4724-OX</b>  <b>660-OS</b>	(SE)	<b>909-AR</b>	water separator (130 mm) AdBlue/SCR-System <b>4113-FS</b> <b>4652-FS</b> <b>4714-UX</b> <b>650-FS</b> <b>658-FS</b>	(LH), ZF Servocom RAS-EC <b>983-CS</b> <b>4597-OH</b> <b>961-AC</b> <b>4890-ACC</b>
<b>FM 500</b> 368 kW (500 PS) D13C500, D13K500	04.12→	<b>261-OS</b> <b>4724-OX</b>  <b>660-OS</b>	(SE)	<b>909-AR</b>	water separator (130 mm) AdBlue/SCR-System <b>4113-FS</b> <b>4652-FS</b> <b>4714-UX</b> <b>650-FS</b> <b>658-FS</b>	(LH), ZF Servocom RAS-EC <b>983-CS</b> <b>4597-OH</b> <b>961-AC</b> <b>4890-ACC</b>



FM									
<b>FM 500</b> 368 kW (500 PS) D13C500, D13K500	04.12→		<b>261-OS</b> <b>4724-OX</b>  <b>660-OS</b>	(SE)	<b>909-AR</b>	water separator (130 mm)  AdBlue/SCR-System	<b>4113-FS</b> <b>4652-FS</b>  <b>4714-UX</b>  <b>650-FS</b> <b>658-FS</b>	(LH), ZF Servocom RAS-EC	<b>983-CS</b> <b>4597-OH</b>  <b>961-AC</b>  <b>4890-ACC</b>
<b>FM 500</b> 368 kW (500 PS) D13C500, D13K500	04.12→		<b>261-OS</b> <b>4724-OX</b>  <b>660-OS</b>	(SE)	<b>909-AR</b>	water separator (130 mm)  AdBlue/SCR-System	<b>4113-FS</b> <b>4652-FS</b>  <b>4714-UX</b>  <b>650-FS</b> <b>658-FS</b>	(LH), ZF Servocom RAS-EC	<b>983-CS</b> <b>4597-OH</b>  <b>961-AC</b>  <b>4890-ACC</b>
<b>FM 500</b> 368 kW (500 PS) D13K500	04.12→		<b>261-OS</b> <b>4724-OX</b>  <b>660-OS</b>	(SE)	<b>909-AR</b>	water separator (130 mm)  AdBlue/SCR-System	<b>4113-FS</b> <b>4652-FS</b>  <b>4714-UX</b>  <b>650-FS</b> <b>658-FS</b>	(LH), ZF Servocom RAS-EC	<b>983-CS</b> <b>4597-OH</b>  <b>961-AC</b>  <b>4890-ACC</b>
<b>FM 500</b> 368 kW (500 PS) D13K500	06.16→		<b>261-OS</b> <b>4724-OX</b>  <b>660-OS</b>	(SE)	<b>909-AR</b>	water separator (130 mm)  AdBlue/SCR-System	<b>4113-FS</b> <b>4652-FS</b>  <b>4714-UX</b>  <b>650-FS</b> <b>658-FS</b>	(LH), ZF Servocom RAS-EC	<b>983-CS</b> <b>4597-OH</b>  <b>961-AC</b>  <b>4890-ACC</b>
<b>FM 500</b> 368 kW (500 PS) D13K500	06.16→		<b>261-OS</b> <b>4724-OX</b>  <b>660-OS</b>	(SE)	<b>909-AR</b>	water separator (130 mm)  AdBlue/SCR-System	<b>4113-FS</b> <b>4652-FS</b>  <b>4714-UX</b>  <b>650-FS</b> <b>658-FS</b>	(LH), ZF Servocom RAS-EC	<b>983-CS</b> <b>4597-OH</b>  <b>961-AC</b>  <b>4890-ACC</b>
<b>FM 500</b> 368 kW (500 PS) D13K500	06.16→		<b>261-OS</b> <b>4724-OX</b>  <b>660-OS</b>	(SE)	<b>909-AR</b>	water separator (130 mm)  AdBlue/SCR-System	<b>4113-FS</b> <b>4652-FS</b>  <b>4714-UX</b>  <b>650-FS</b> <b>658-FS</b>	(LH), ZF Servocom RAS-EC	<b>983-CS</b> <b>4597-OH</b>  <b>961-AC</b>  <b>4890-ACC</b>
<b>FM 500</b> 368 kW (500 PS) D13K500	06.16→		<b>261-OS</b> <b>4724-OX</b>  <b>660-OS</b>	(SE)	<b>909-AR</b>	water separator (130 mm)  AdBlue/SCR-System	<b>4113-FS</b> <b>4652-FS</b>  <b>4714-UX</b>  <b>650-FS</b> <b>658-FS</b>	(LH), ZF Servocom RAS-EC	<b>983-CS</b> <b>4597-OH</b>  <b>961-AC</b>  <b>4890-ACC</b>









**V**

  						
<b>FM</b>						
<b>FM 500</b> 368 kW (500 PS) D13K500	06.16→	<b>261-OS</b> <b>4724-OX</b>  <b>660-OS</b>	(SE)	<b>909-AR</b>	water separator (130 mm) <b>4113-FS</b> <b>4652-FS</b> AdBlue/SCR-System <b>4714-UX</b>  <b>650-FS</b> <b>658-FS</b>	(LH), ZF Servocom RAS-EC <b>983-CS</b> <b>4597-OH</b>  <b>961-AC</b>  <b>4890-ACC</b>
<b>FM 500</b> 368 kW (500 PS) D13K500	06.16→	<b>261-OS</b> <b>4724-OX</b>  <b>660-OS</b>	(SE)	<b>909-AR</b>	water separator (130 mm) <b>4113-FS</b> <b>4652-FS</b> AdBlue/SCR-System <b>4714-UX</b>  <b>650-FS</b> <b>658-FS</b>	(LH), ZF Servocom RAS-EC <b>983-CS</b> <b>4597-OH</b>  <b>961-AC</b>  <b>4890-ACC</b>
<b>FM 500</b> 368 kW (500 PS) D13K500	06.16→	<b>261-OS</b> <b>4724-OX</b>  <b>660-OS</b>	(SE)	<b>909-AR</b>	water separator (130 mm) <b>4113-FS</b> <b>4652-FS</b> AdBlue/SCR-System <b>4714-UX</b>  <b>650-FS</b> <b>658-FS</b>	(LH), ZF Servocom RAS-EC <b>983-CS</b> <b>4597-OH</b>  <b>961-AC</b>  <b>4890-ACC</b>
<b>FM 500</b> 368 kW (500 PS) D13K500	06.16→	<b>261-OS</b> <b>4724-OX</b>  <b>660-OS</b>	(SE)	<b>909-AR</b>	water separator (130 mm) <b>4113-FS</b> <b>4652-FS</b> AdBlue/SCR-System <b>4714-UX</b>  <b>650-FS</b> <b>658-FS</b>	(LH), ZF Servocom RAS-EC <b>983-CS</b> <b>4597-OH</b>  <b>961-AC</b>  <b>4890-ACC</b>
<b>FM 500</b> 368 kW (500 PS) D13K500	06.16→	<b>261-OS</b> <b>4724-OX</b>  <b>660-OS</b>	(SE)	<b>909-AR</b>	water separator (130 mm) <b>4113-FS</b> <b>4652-FS</b> AdBlue/SCR-System <b>4714-UX</b>  <b>650-FS</b> <b>658-FS</b>	(LH), ZF Servocom RAS-EC <b>983-CS</b> <b>4597-OH</b>  <b>961-AC</b>  <b>4890-ACC</b>
<b>FM 500</b> 368 kW (500 PS) D13K500	06.16→	<b>261-OS</b> <b>4724-OX</b>  <b>660-OS</b>	(SE)	<b>909-AR</b>	water separator (130 mm) <b>4113-FS</b> <b>4652-FS</b> AdBlue/SCR-System <b>4714-UX</b>  <b>650-FS</b> <b>658-FS</b>	(LH), ZF Servocom RAS-EC <b>983-CS</b> <b>4597-OH</b>  <b>961-AC</b>  <b>4890-ACC</b>
<b>FM 500</b> 368 kW (500 PS) D13K500	06.16→	<b>261-OS</b> <b>4724-OX</b>  <b>660-OS</b>	(SE)	<b>909-AR</b>	water separator (130 mm) <b>4113-FS</b> <b>4652-FS</b> AdBlue/SCR-System <b>4714-UX</b>  <b>650-FS</b> <b>658-FS</b>	(LH), ZF Servocom RAS-EC <b>983-CS</b> <b>4597-OH</b>  <b>961-AC</b>  <b>4890-ACC</b>



FM									
<b>FM 500</b> 368 kW (500 PS) D13K500	06.16→		<b>261-OS</b> <b>4724-OX</b>  <b>660-OS</b>	(SE)	<b>909-AR</b>	water separator (130 mm)  AdBlue/SCR-System	<b>4113-FS</b> <b>4652-FS</b>  <b>4714-UX</b>  <b>650-FS</b> <b>658-FS</b>	(LH), ZF Servocom RAS-EC	<b>983-CS</b> <b>4597-OH</b>  <b>961-AC</b>  <b>4890-ACC</b>
<b>540</b> 397 kW (540 PS) D13K540	01.12→							(LH), ZF Servocom RAS-EC	<b>4597-OH</b>
FM10									
<b>FM 10/320</b> 235 kW (320 PS) D 10 C 320, D10A320, D10B320	04.99→ 12.01		<b>055-OS</b>  <b>261-OS</b> <b>660-OS</b>	(SE)	<b>4319-AR</b>	Parker-Racor System	<b>4144-FS</b>  <b>481-FS</b>	(LH)	<b>983-CS</b>  <b>044-OH</b> <b>961-AC</b> <b>4890-ACC</b>
<b>FM 10/320</b> 235 kW (320 PS) D10B320	04.99→ 12.01		<b>055-OS</b>  <b>261-OS</b> <b>660-OS</b>	(SE)	<b>4319-AR</b>	Parker-Racor System	<b>4144-FS</b>  <b>481-FS</b>	(LH)	<b>983-CS</b>  <b>044-OH</b> <b>961-AC</b> <b>4890-ACC</b>
<b>FM 10/320</b> 235 kW (320 PS) D10B320	04.99→ 12.01		<b>055-OS</b>  <b>261-OS</b> <b>660-OS</b>	(SE)	<b>4319-AR</b>	Parker-Racor System	<b>4144-FS</b>  <b>481-FS</b>	(LH)	<b>983-CS</b>  <b>044-OH</b> <b>961-AC</b> <b>4890-ACC</b>
<b>FM 10/320</b> 235 kW (320 PS) D10A320, D10B320	03.00→ 09.03		<b>055-OS</b>  <b>261-OS</b> <b>660-OS</b>	(SE)	<b>4319-AR</b>	Parker-Racor System	<b>4144-FS</b>  <b>481-FS</b>	(LH)	<b>983-CS</b>  <b>044-OH</b> <b>961-AC</b> <b>4890-ACC</b>
<b>FM 10/320</b> 235 kW (320 PS) D10A320, D10B320	03.00→ 09.03		<b>055-OS</b>  <b>261-OS</b> <b>660-OS</b>	(SE)	<b>4319-AR</b>	Parker-Racor System	<b>4144-FS</b>  <b>481-FS</b>	(LH)	<b>983-CS</b>  <b>044-OH</b> <b>961-AC</b> <b>4890-ACC</b>
<b>FM 10/320</b> 235 kW (320 PS) D10A320, D10B320	03.00→ 09.03		<b>055-OS</b>  <b>261-OS</b> <b>660-OS</b>	(SE)	<b>4319-AR</b>	Parker-Racor System	<b>4144-FS</b>  <b>481-FS</b>	(LH)	<b>983-CS</b>  <b>044-OH</b> <b>961-AC</b> <b>4890-ACC</b>
<b>FM 10/360</b> 265 kW (360 PS) D 10 C 360, D10B360	04.99→ 12.01		<b>055-OS</b>  <b>261-OS</b> <b>660-OS</b>	(SE)	<b>4319-AR</b>	Parker-Racor System	<b>4144-FS</b>  <b>481-FS</b>	(LH)	<b>983-CS</b>  <b>044-OH</b> <b>961-AC</b> <b>4890-ACC</b>
<b>FM 10/360</b> 265 kW (360 PS) D10B360	04.99→ 12.01		<b>055-OS</b>  <b>261-OS</b> <b>660-OS</b>	(SE)	<b>4319-AR</b>	Parker-Racor System	<b>4144-FS</b>  <b>481-FS</b>	(LH)	<b>983-CS</b>  <b>044-OH</b> <b>961-AC</b> <b>4890-ACC</b>











  					
<b>FM12</b>					
<b>FM 12/340</b> 250 kW (340 PS) D12C340	08.98→ 01.02	(20) <b>055-OS</b> <b>261-OS</b> (14) <b>4181-OX</b>	(SE) <b>4319-AR</b> (SE) <b>909-AR</b>	Parker-Racor System (24)	<b>4113-FS</b> <b>4144-FS</b> <b>4640-FS</b> <b>481-FS</b> (LH) <b>983-CS</b> <b>044-OH</b> <b>961-AC</b>
<b>FM 12/340</b> 250 kW (340 PS) D12C340, D12D340	08.98→ 09.05	(14) <b>055-OS</b> <b>261-OS</b> <b>4181-OX</b>	(SE) <b>4319-AR</b> (SE) <b>909-AR</b>	Parker-Racor System (24)	<b>4113-FS</b> <b>4144-FS</b> <b>4640-FS</b> <b>481-FS</b> <b>650-FS</b> <b>658-FS</b> (LH) <b>983-CS</b> <b>044-OH</b> <b>961-AC</b>
<b>FM 12/340</b> 250 kW (340 PS) D12C340, D12D340	08.98→ 09.05	(14) <b>055-OS</b> <b>261-OS</b> <b>4181-OX</b>	(SE) <b>4319-AR</b> (SE) <b>909-AR</b>	Parker-Racor System (24)	<b>4113-FS</b> <b>4144-FS</b> <b>4640-FS</b> <b>481-FS</b> <b>650-FS</b> <b>658-FS</b> (LH) <b>983-CS</b> <b>044-OH</b> <b>961-AC</b>
<b>FM 12/340</b> 250 kW (340 PS) D12C340, D12D340	08.98→ 09.05	(14) <b>055-OS</b> <b>261-OS</b> <b>4181-OX</b>	(SE) <b>4319-AR</b> (SE) <b>909-AR</b>	Parker-Racor System (24)	<b>4113-FS</b> <b>4144-FS</b> <b>4640-FS</b> <b>481-FS</b> <b>650-FS</b> <b>658-FS</b> (LH) <b>983-CS</b> <b>044-OH</b> <b>961-AC</b>
<b>FM 12/340</b> 250 kW (340 PS) D12C340, D12D340	08.98→ 09.05	(14) <b>055-OS</b> <b>261-OS</b> <b>4181-OX</b>	(SE) <b>4319-AR</b> (SE) <b>909-AR</b>	Parker-Racor System (24)	<b>4113-FS</b> <b>4144-FS</b> <b>4640-FS</b> <b>481-FS</b> <b>650-FS</b> <b>658-FS</b> (LH) <b>983-CS</b> <b>044-OH</b> <b>961-AC</b>
<b>FM 12/340</b> 250 kW (340 PS) D12C340, D12D340	08.98→ 09.05	(14) <b>055-OS</b> <b>261-OS</b> <b>4181-OX</b>	(SE) <b>4319-AR</b> (SE) <b>909-AR</b>	Parker-Racor System (24)	<b>4113-FS</b> <b>4144-FS</b> <b>4640-FS</b> <b>481-FS</b> <b>650-FS</b> <b>658-FS</b> (LH) <b>983-CS</b> <b>044-OH</b> <b>961-AC</b>
<b>FM 12/340</b> 250 kW (340 PS) D12C340, D12D340	08.98→ 09.05	(14) <b>055-OS</b> <b>261-OS</b> <b>4181-OX</b>	(SE) <b>4319-AR</b> (SE) <b>909-AR</b>	Parker-Racor System (24)	<b>4113-FS</b> <b>4144-FS</b> <b>4640-FS</b> <b>481-FS</b> <b>650-FS</b> <b>658-FS</b> (LH) <b>983-CS</b> <b>044-OH</b> <b>961-AC</b>







FM12									
<b>FM 12/340</b> 250 kW (340 PS) D12C340, D12D340	08.98→ 09.05	(14)	<b>055-OS</b> <b>261-OS</b> <b>4181-OX</b>	(SE) (SE)	<b>4319-AR</b> <b>909-AR</b>	Parker-Racor System (24)	<b>4113-FS</b> <b>4144-FS</b> <b>4640-FS</b> <b>481-FS</b> <b>650-FS</b> <b>658-FS</b>	(LH)	<b>983-CS</b> <b>044-OH</b> <b>961-AC</b>
<b>FM 12/340</b> 250 kW (340 PS) D12C340, D12D340	08.98→ 11.08					Parker-Racor System	<b>4144-FS</b>		
<b>FM 12/340</b> 250 kW (340 PS) D12C340, D12D340	08.98→ 11.08					Parker-Racor System	<b>4144-FS</b>		
<b>FM 12/340</b> 250 kW (340 PS) D12C340, D12D340	08.98→ 11.08					Parker-Racor System	<b>4144-FS</b>		
<b>FM 12/340</b> 250 kW (340 PS) D12C340, D12D340	08.98→ 11.08					Parker-Racor System	<b>4144-FS</b>		
<b>FM 12/340</b> 250 kW (340 PS) D12C340, D12D340	08.98→ 11.08					Parker-Racor System	<b>4144-FS</b>		
<b>FM 12/340</b> 250 kW (340 PS) D12C340, D12D340	08.98→ 11.08					Parker-Racor System	<b>4144-FS</b>		
<b>FM 12/340</b> 250 kW (340 PS) D12C340, D12D340	08.98→ 11.08					Parker-Racor System	<b>4144-FS</b>		
<b>FM 12/340</b> 250 kW (340 PS) D12C340, D12D340	08.98→ 11.08					Parker-Racor System	<b>4144-FS</b>		
<b>FM 12/340</b> 250 kW (340 PS) D12C340, D12D340	08.98→ 11.08					Parker-Racor System	<b>4144-FS</b>		
<b>FM 12/340</b> 250 kW (340 PS) D12C340, D12D340	08.98→ 11.08					Parker-Racor System	<b>4144-FS</b>		
<b>FM 12/340</b> 250 kW (340 PS) D12C340, D12D340	08.98→ 11.08					Parker-Racor System	<b>4144-FS</b>		
<b>FM 12/340</b> 250 kW (340 PS) D12C340, D12D340	02.00→ 09.03		<b>261-OS</b>			Parker-Racor System	<b>4144-FS</b>		
<b>FM 12/340</b> 250 kW (340 PS) D12D340	09.01→ 09.05	(20)  (14)	<b>055-OS</b> <b>261-OS</b> <b>4181-OX</b>	(SE) (SE)	<b>4319-AR</b> <b>909-AR</b>	Parker-Racor System (24)  (19), (24)	<b>4113-FS</b> <b>4144-FS</b> <b>4640-FS</b> <b>650-FS</b> <b>658-FS</b>	(LH)	<b>983-CS</b> <b>044-OH</b> <b>961-AC</b>
<b>FM 12/380</b> 279 kW (380 PS) D12C380	08.98→ 01.02	(20)  (14)	<b>055-OS</b> <b>261-OS</b> <b>4181-OX</b>	(SE) (SE)	<b>4319-AR</b> <b>909-AR</b>	Parker-Racor System	<b>4113-FS</b> <b>4144-FS</b> <b>481-FS</b>	(LH)	<b>983-CS</b> <b>044-OH</b> <b>961-AC</b>
<b>FM 12/380</b> 279 kW (379-380 PS) D12C380, D12D380	08.98→ 09.05		<b>261-OS</b>			Parker-Racor System	<b>4144-FS</b>		
<b>FM 12/380</b> 279 kW (379-380 PS) D12C380, D12D380	08.98→ 09.05	(14)	<b>055-OS</b> <b>261-OS</b> <b>4181-OX</b>	(SE) (SE)	<b>4319-AR</b> <b>909-AR</b>	Parker-Racor System	<b>4113-FS</b> <b>4144-FS</b> <b>481-FS</b> <b>650-FS</b> <b>658-FS</b>	(LH)	<b>983-CS</b> <b>044-OH</b> <b>961-AC</b>
<b>FM 12/380</b> 279 kW (379-380 PS) D12C380, D12D380	08.98→ 09.05	(14)	<b>055-OS</b> <b>261-OS</b> <b>4181-OX</b>	(SE) (SE)	<b>4319-AR</b> <b>909-AR</b>	Parker-Racor System	<b>4113-FS</b> <b>4144-FS</b> <b>481-FS</b> <b>650-FS</b> <b>658-FS</b>	(LH)	<b>983-CS</b> <b>044-OH</b> <b>961-AC</b>





**V**

  					
<b>FM12</b>					
<b>FM 12/380</b> 279 kW (379-380 PS) D12C380, D12D380	08.98→ 09.05	(14) <b>055-OS</b> <b>261-OS</b> <b>4181-OX</b>	(SE) <b>4319-AR</b> (SE) <b>909-AR</b>	Parker-Racor System <b>4113-FS</b> <b>4144-FS</b> <b>481-FS</b> <b>650-FS</b> <b>658-FS</b>	(LH) <b>983-CS</b> <b>044-OH</b> <b>961-AC</b>
<b>FM 12/380</b> 279 kW (379-380 PS) D12C380, D12D380	08.98→ 09.05	(14) <b>055-OS</b> <b>261-OS</b> <b>4181-OX</b>	(SE) <b>4319-AR</b> (SE) <b>909-AR</b>	Parker-Racor System <b>4113-FS</b> <b>4144-FS</b> <b>481-FS</b> <b>650-FS</b> <b>658-FS</b>	(LH) <b>983-CS</b> <b>044-OH</b> <b>961-AC</b>
<b>FM 12/380</b> 279 kW (379-380 PS) D12C380, D12D380	08.98→ 09.05	(14) <b>055-OS</b> <b>261-OS</b> <b>4181-OX</b>	(SE) <b>4319-AR</b> (SE) <b>909-AR</b>	Parker-Racor System <b>4113-FS</b> <b>4144-FS</b> <b>481-FS</b> <b>650-FS</b> <b>658-FS</b>	(LH) <b>983-CS</b> <b>044-OH</b> <b>961-AC</b>
<b>FM 12/380</b> 279 kW (379-380 PS) D12C380, D12D380	08.98→ 09.05	(14) <b>055-OS</b> <b>261-OS</b> <b>4181-OX</b>	(SE) <b>4319-AR</b> (SE) <b>909-AR</b>	Parker-Racor System <b>4113-FS</b> <b>4144-FS</b> <b>481-FS</b> <b>650-FS</b> <b>658-FS</b>	(LH) <b>983-CS</b> <b>044-OH</b> <b>961-AC</b>
<b>FM 12/380</b> 279 kW (379-380 PS) D12C380, D12D380	08.98→ 11.08			Parker-Racor System <b>4144-FS</b>	
<b>FM 12/380</b> 279 kW (379-380 PS) D12C380, D12D380	08.98→ 11.08			Parker-Racor System <b>4144-FS</b>	
<b>FM 12/380</b> 279 kW (379-380 PS) D12C380, D12D380	08.98→ 11.08			Parker-Racor System <b>4144-FS</b>	
<b>FM 12/380</b> 279 kW (379-380 PS) D12C380, D12D380	08.98→ 11.08			Parker-Racor System <b>4144-FS</b>	
<b>FM 12/380</b> 279 kW (379-380 PS) D12C380, D12D380	08.98→ 11.08			Parker-Racor System <b>4144-FS</b>	
<b>FM 12/380</b> 279 kW (379-380 PS) D12C380, D12D380	08.98→ 11.08			Parker-Racor System <b>4144-FS</b>	
<b>FM 12/380</b> 279 kW (379-380 PS) D12C380, D12D380	08.98→ 11.08			Parker-Racor System <b>4144-FS</b>	
<b>FM 12/380</b> 279 kW (379-380 PS) D12C380, D12D380	08.98→ 11.08			Parker-Racor System <b>4144-FS</b>	
<b>FM 12/380</b> 279 kW (379-380 PS) D12C380, D12D380	08.98→ 11.08			Parker-Racor System <b>4144-FS</b>	
<b>FM 12/380</b> 279 kW (379-380 PS) D12C380, D12D380	08.98→ 11.08			Parker-Racor System <b>4144-FS</b>	
<b>FM 12/380</b> 279 kW (379 PS) D12D380	09.01→ 09.05	(20) <b>055-OS</b> <b>261-OS</b> (14) <b>4181-OX</b>	(SE) <b>4319-AR</b> (SE) <b>909-AR</b>	Parker-Racor System <b>4113-FS</b> <b>4144-FS</b> <b>650-FS</b> (19), (24) <b>658-FS</b>	(LH) <b>983-CS</b> <b>044-OH</b> <b>961-AC</b>
<b>FM 12/420</b> 309 kW (420 PS) D12C420	08.98→ 01.02	(20) <b>055-OS</b> <b>261-OS</b> (14) <b>4181-OX</b>	(SE) <b>4319-AR</b> (SE) <b>909-AR</b>	Parker-Racor System <b>4113-FS</b> <b>4144-FS</b> (24) <b>4640-FS</b> <b>481-FS</b>	(LH) <b>983-CS</b> <b>044-OH</b> <b>961-AC</b>



					
<b>FM12</b>					
<b>FM 12/420</b> 309 kW (420 PS) D12C420, D12D420	08.98→ 09.05	<b>261-OS</b>			Parker-Racor System <b>4144-FS</b>
<b>FM 12/420</b> 309 kW (420 PS) D12C420, D12D420	08.98→ 09.05	<b>261-OS</b>			Parker-Racor System <b>4144-FS</b>
<b>FM 12/420</b> 309 kW (420 PS) D12C420, D12D420	08.98→ 09.05	<b>055-OS</b> <b>261-OS</b> (14) <b>4181-OX</b>	(SE) <b>4319-AR</b> (SE) <b>909-AR</b>	Parker-Racor System (24)	<b>4113-FS</b> <b>4144-FS</b> <b>4640-FS</b> <b>481-FS</b> <b>650-FS</b> <b>658-FS</b> (LH) <b>983-CS</b> <b>044-OH</b> <b>961-AC</b> <b>4890-ACC</b>
<b>FM 12/420</b> 309 kW (420 PS) D12C420, D12D420	08.98→ 09.05	<b>055-OS</b> <b>261-OS</b> (14) <b>4181-OX</b>	(SE) <b>4319-AR</b> (SE) <b>909-AR</b>	Parker-Racor System (24)	<b>4113-FS</b> <b>4144-FS</b> <b>4640-FS</b> <b>481-FS</b> <b>650-FS</b> <b>658-FS</b> (LH) <b>983-CS</b> <b>044-OH</b> <b>961-AC</b> <b>4890-ACC</b>
<b>FM 12/420</b> 309 kW (420 PS) D12C420, D12D420	08.98→ 09.05	<b>055-OS</b> <b>261-OS</b> (14) <b>4181-OX</b>	(SE) <b>4319-AR</b> (SE) <b>909-AR</b>	Parker-Racor System (24)	<b>4113-FS</b> <b>4144-FS</b> <b>4640-FS</b> <b>481-FS</b> <b>650-FS</b> <b>658-FS</b> (LH) <b>983-CS</b> <b>044-OH</b> <b>961-AC</b> <b>4890-ACC</b>
<b>FM 12/420</b> 309 kW (420 PS) D12C420, D12D420	08.98→ 09.05	<b>055-OS</b> <b>261-OS</b> (14) <b>4181-OX</b>	(SE) <b>4319-AR</b> (SE) <b>909-AR</b>	Parker-Racor System (24)	<b>4113-FS</b> <b>4144-FS</b> <b>4640-FS</b> <b>481-FS</b> <b>650-FS</b> <b>658-FS</b> (LH) <b>983-CS</b> <b>044-OH</b> <b>961-AC</b> <b>4890-ACC</b>
<b>FM 12/420</b> 309 kW (420 PS) D12C420, D12D420	08.98→ 09.05	<b>055-OS</b> <b>261-OS</b> (14) <b>4181-OX</b>	(SE) <b>4319-AR</b> (SE) <b>909-AR</b>	Parker-Racor System (24)	<b>4113-FS</b> <b>4144-FS</b> <b>4640-FS</b> <b>481-FS</b> <b>650-FS</b> <b>658-FS</b> (LH) <b>983-CS</b> <b>044-OH</b> <b>961-AC</b> <b>4890-ACC</b>
<b>FM 12/420</b> 309 kW (420 PS) D12C420, D12D420	08.98→ 11.08			Parker-Racor System	<b>4144-FS</b>
<b>FM 12/420</b> 309 kW (420 PS) D12C420, D12D420	08.98→ 11.08			Parker-Racor System	<b>4144-FS</b>
<b>FM 12/420</b> 309 kW (420 PS) D12C420, D12D420	08.98→ 11.08			Parker-Racor System	<b>4144-FS</b>
<b>FM 12/420</b> 309 kW (420 PS) D12C420, D12D420	08.98→ 11.08			Parker-Racor System	<b>4144-FS</b>
<b>FM 12/420</b> 309 kW (420 PS) D12C420, D12D420	08.98→ 11.08			Parker-Racor System	<b>4144-FS</b>
<b>FM 12/420</b> 309 kW (420 PS) D12C420, D12D420	08.98→ 11.08			Parker-Racor System	<b>4144-FS</b>
<b>FM 12/420</b> 309 kW (420 PS) D12C420, D12D420	08.98→ 11.08			Parker-Racor System	<b>4144-FS</b>
<b>FM 12/420</b> 309 kW (420 PS) D12C420, D12D420	08.98→ 11.08			Parker-Racor System	<b>4144-FS</b>





**V**

							
<b>FM12</b>							
<b>FM 12/420</b> 309 kW (420 PS) D12C420, D12D420	08.98→ 11.08				Parker-Racor System <b>4144-FS</b>		
<b>FM 12/420</b> 309 kW (420 PS) D12C420, D12D420	08.98→ 11.08				Parker-Racor System <b>4144-FS</b>		
<b>FM 12/420</b> 309 kW (420 PS) D12C420, D12D420	03.00→ 09.03				Parker-Racor System <b>4144-FS</b>		
<b>FM 12/420</b> 309 kW (420 PS) D12D420	09.01→ 09.05	(20)  (14)	<b>055-OS</b> <b>261-OS</b> <b>4181-OX</b>	(SE) <b>4319-AR</b> (SE) <b>909-AR</b>	Parker-Racor System (24) (19), (24)	<b>4113-FS</b> <b>4144-FS</b> <b>4640-FS</b> <b>650-FS</b> <b>658-FS</b>	(LH) <b>983-CS</b> <b>044-OH</b>  <b>961-AC</b> <b>4890-ACC</b>
<b>FM 12/460</b> 338 kW (460 PS) D12C460	08.98→ 01.02	(14)	<b>055-OS</b> <b>261-OS</b> <b>4181-OX</b> <b>660-OS</b>	(SE) <b>4319-AR</b>	Parker-Racor System (24) (19), (24)	<b>4113-FS</b> <b>4144-FS</b> <b>4640-FS</b> <b>650-FS</b> <b>658-FS</b>	<b>983-CS</b> <b>961-AC</b>
<b>FM 12/460</b> 338 kW (460 PS) D12C460	08.98→ 09.05	(14)	<b>055-OS</b> <b>261-OS</b> <b>4181-OX</b> <b>660-OS</b>	(SE) <b>4319-AR</b>	Parker-Racor System (24)	<b>4113-FS</b> <b>4144-FS</b> <b>4640-FS</b> <b>650-FS</b> <b>658-FS</b>	<b>983-CS</b> <b>961-AC</b> <b>4890-ACC</b>
<b>FM 12/460</b> 338 kW (460 PS) D12C460, D12D460	08.98→ 11.08				Parker-Racor System <b>4144-FS</b>		
<b>FM 12/460</b> 338 kW (460 PS) D12C460, D12D460	08.98→ 11.08				Parker-Racor System <b>4144-FS</b>		
<b>FM 12/460</b> 338 kW (460 PS) D12C460, D12D460	08.98→ 11.08				Parker-Racor System <b>4144-FS</b>		
<b>FM 12/460</b> 338 kW (460 PS) D12C460, D12D460	08.98→ 11.08				Parker-Racor System <b>4144-FS</b>		
<b>FM 12/460</b> 338 kW (460 PS) D12C460, D12D460	08.98→ 11.08				Parker-Racor System <b>4144-FS</b>		
<b>FM 12/460</b> 338 kW (460 PS) D12C460, D12D460	08.98→ 11.08				Parker-Racor System <b>4144-FS</b>		
<b>FM 12/460</b> 338 kW (460 PS) D12C460, D12D460	08.98→ 11.08				Parker-Racor System <b>4144-FS</b>		
<b>FM 12/460</b> 338 kW (460 PS) D12C460, D12D460	08.98→ 11.08				Parker-Racor System <b>4144-FS</b>		
<b>FM 12/460</b> 338 kW (460 PS) D12C460, D12D460	08.98→ 11.08				Parker-Racor System <b>4144-FS</b>		
<b>FM 12/460</b> 338 kW (460 PS) D12C460, D12D460	08.98→ 11.08				Parker-Racor System <b>4144-FS</b>		
<b>FM 12/460</b> 338 kW (460 PS) D12C460, D12D460	08.98→ 11.08				Parker-Racor System <b>4144-FS</b>		
<b>FM 12/460</b> 338 kW (460 PS) D12C460, D12D460	08.98→ 11.08				Parker-Racor System <b>4144-FS</b>		
<b>FM 12/460</b> 338 kW (460 PS) D12C460, D12D460	08.98→ 11.08				Parker-Racor System <b>4144-FS</b>		
<b>FM 12H/340</b> 250 kW (340 PS) D12C340, D12D340	08.98→ 09.05	(14)	<b>055-OS</b> <b>261-OS</b> <b>4181-OX</b>	(SE) <b>4319-AR</b> (SE) <b>909-AR</b>	Parker-Racor System (24)	<b>4113-FS</b> <b>4144-FS</b> <b>4640-FS</b> <b>481-FS</b> <b>650-FS</b> <b>658-FS</b>	(LH) <b>983-CS</b> <b>044-OH</b> <b>961-AC</b>



							
<b>FM12</b>							
<b>FM 12H/380</b> 279 kW (379-380 PS) D12C380, D12D380	08.98→ 09.05	(14)	<b>055-OS</b> <b>261-OS</b> <b>4181-OX</b>	(SE) <b>4319-AR</b> (SE) <b>909-AR</b>	Parker-Racor System	<b>4113-FS</b> <b>4144-FS</b> <b>481-FS</b> <b>650-FS</b> <b>658-FS</b>	(LH) <b>983-CS</b> <b>044-OH</b> <b>961-AC</b>
<b>FM 12H/420</b> 309 kW (420 PS) D12C420, D12D420	08.98→ 09.05	(14)	<b>055-OS</b> <b>261-OS</b> <b>4181-OX</b>	(SE) <b>4319-AR</b> (SE) <b>909-AR</b>	Parker-Racor System (24)	<b>4113-FS</b> <b>4144-FS</b> <b>4640-FS</b> <b>481-FS</b> <b>650-FS</b> <b>658-FS</b>	(LH) <b>983-CS</b> <b>044-OH</b> <b>961-AC</b> <b>4890-ACC</b>
<b>FM7</b>							
<b>FM 7/250</b> 184 kW (250 PS) D7C250	09.98→ 12.01	(20)	<b>055-OS</b> <b>261-OS</b>	(SE) <b>4319-AR</b>	Parker-Racor System	<b>4144-FS</b> <b>481-FS</b>	(LH) <b>983-CS</b> <b>044-OH</b> <b>961-AC</b> <b>4890-ACC</b>
<b>FM 7/250</b> 184 kW (250 PS) D7C250	09.98→ 12.01		<b>055-OS</b> <b>261-OS</b>	(SE) <b>4319-AR</b>	Parker-Racor System	<b>4144-FS</b> <b>481-FS</b>	(LH) <b>983-CS</b> <b>044-OH</b> <b>961-AC</b> <b>4890-ACC</b>
<b>FM 7/250</b> 184 kW (250 PS) D7C250	09.98→ 12.01		<b>055-OS</b> <b>261-OS</b>	(SE) <b>4319-AR</b>	Parker-Racor System	<b>4144-FS</b> <b>481-FS</b>	(LH) <b>983-CS</b> <b>044-OH</b> <b>961-AC</b> <b>4890-ACC</b>
<b>FM 7/250</b> 184 kW (250 PS) D7C250	09.98→ 12.01		<b>055-OS</b> <b>261-OS</b>	(SE) <b>4319-AR</b>	Parker-Racor System	<b>4144-FS</b> <b>481-FS</b>	(LH) <b>983-CS</b> <b>044-OH</b> <b>961-AC</b> <b>4890-ACC</b>
<b>FM 7/250</b> 184 kW (250 PS) D7C250	09.98→ 12.01		<b>055-OS</b> <b>261-OS</b>	(SE) <b>4319-AR</b>	Parker-Racor System	<b>4144-FS</b> <b>481-FS</b>	(LH) <b>983-CS</b> <b>044-OH</b> <b>961-AC</b> <b>4890-ACC</b>
<b>FM 7/250</b> 184 kW (250 PS) D7C250	09.98→ 12.01		<b>055-OS</b> <b>261-OS</b>	(SE) <b>4319-AR</b>	Parker-Racor System	<b>4144-FS</b> <b>481-FS</b>	(LH) <b>983-CS</b> <b>044-OH</b> <b>961-AC</b> <b>4890-ACC</b>
<b>FM 7/290</b> 213 kW (290 PS) D7C290	08.98→ 12.01				Parker-Racor System	<b>4144-FS</b>	
<b>FM 7/290</b> 213 kW (290 PS) D7C290	08.98→ 12.01				Parker-Racor System	<b>4144-FS</b>	
<b>FM 7/290</b> 213 kW (290 PS) D7C290	09.98→ 12.01	(20)	<b>055-OS</b> <b>261-OS</b>	(SE) <b>4319-AR</b>	Parker-Racor System	<b>4144-FS</b> <b>481-FS</b>	(LH) <b>983-CS</b> <b>044-OH</b> <b>961-AC</b> <b>4890-ACC</b>

**V**



						
<b>FM7</b>						
<b>FM 7/290</b> 213 kW (290 PS) D7C290	09.98→ 12.01		<b>055-OS</b>  <b>261-OS</b>	(SE) <b>4319-AR</b>	Parker-Racor System <b>4144-FS</b>  <b>481-FS</b>	(LH) <b>983-CS</b>  <b>044-OH</b> <b>961-AC</b> <b>4890-ACC</b>
<b>FM 7/290</b> 213 kW (290 PS) D7C290	09.98→ 12.01		<b>055-OS</b>  <b>261-OS</b>	(SE) <b>4319-AR</b>	Parker-Racor System <b>4144-FS</b>  <b>481-FS</b>	(LH) <b>983-CS</b>  <b>044-OH</b> <b>961-AC</b> <b>4890-ACC</b>
<b>FM 7/290</b> 213 kW (290 PS) D7C290	09.98→ 12.01		<b>055-OS</b>  <b>261-OS</b>	(SE) <b>4319-AR</b>	Parker-Racor System <b>4144-FS</b>  <b>481-FS</b>	(LH) <b>983-CS</b>  <b>044-OH</b> <b>961-AC</b> <b>4890-ACC</b>
<b>FM 7/290</b> 213 kW (290 PS) D7C290	09.98→ 12.01		<b>055-OS</b>  <b>261-OS</b>	(SE) <b>4319-AR</b>	Parker-Racor System <b>4144-FS</b>  <b>481-FS</b>	(LH) <b>983-CS</b>  <b>044-OH</b> <b>961-AC</b> <b>4890-ACC</b>
<b>FM 7/290</b> 213 kW (290 PS) D7C290	09.98→ 12.01		<b>055-OS</b>  <b>261-OS</b>	(SE) <b>4319-AR</b>	Parker-Racor System <b>4144-FS</b>  <b>481-FS</b>	(LH) <b>983-CS</b>  <b>044-OH</b> <b>961-AC</b> <b>4890-ACC</b>
<b>7-230</b> 169 kW (230 PS) D7A230	01.99→ 02.02		<b>055-OS</b>  <b>261-OS</b>	(SE) <b>4319-AR</b>	Parker-Racor System <b>4144-FS</b>  <b>481-FS</b>	<b>961-AC</b>
<b>7-260</b> 191 kW (260 PS) D7A260	01.99→ 02.02		<b>055-OS</b>  <b>261-OS</b>	(SE) <b>4319-AR</b>	Parker-Racor System <b>4144-FS</b>  <b>481-FS</b>	(LH) <b>983-CS</b>  <b>044-OH</b> <b>961-AC</b>
<b>7-310</b> 228 kW (310 PS) D7C310	09.98→		<b>055-OS</b>			
<b>FM9</b>						
<b>FM 9/260</b> 191 kW (260 PS) D9A260	12.01→ 09.05	(14)	<b>055-OS</b> <b>4181-OX</b> <b>660-OS</b>	(SE) <b>4319-AR</b>	(24) <b>4640-FS</b> <b>650-FS</b> (19), (24) <b>658-FS</b>	<b>983-CS</b> <b>961-AC</b> <b>4890-ACC</b>
<b>FM 9/260</b> 191 kW (260 PS) D9A260	12.01→ 09.05	(14)	<b>055-OS</b> <b>4181-OX</b> <b>660-OS</b>	(SE) <b>4319-AR</b>	(24) <b>4640-FS</b> <b>650-FS</b> <b>658-FS</b>	<b>983-CS</b> <b>961-AC</b> <b>4890-ACC</b>
<b>FM 9/260</b> 191 kW (260 PS) D9A260	12.01→ 09.05	(14)	<b>055-OS</b> <b>4181-OX</b> <b>660-OS</b>	(SE) <b>4319-AR</b>	(24) <b>4640-FS</b> <b>650-FS</b> <b>658-FS</b>	<b>983-CS</b> <b>961-AC</b> <b>4890-ACC</b>
<b>FM 9/260</b> 191 kW (260 PS) D9A260	12.01→ 09.05	(14)	<b>055-OS</b> <b>4181-OX</b> <b>660-OS</b>	(SE) <b>4319-AR</b>	(24) <b>4640-FS</b> <b>650-FS</b> <b>658-FS</b>	<b>983-CS</b> <b>961-AC</b> <b>4890-ACC</b>











FM9									
<b>FM 9/300</b> 221-224 kW (300-305 PS) D9A300	12.01→ 09.05	(14)	<b>055-OS</b> <b>4181-OX</b> <b>660-OS</b>	(SE)	<b>4319-AR</b>	(24)  (19), (24)	<b>4113-FS</b> <b>4640-FS</b> <b>650-FS</b> <b>658-FS</b>		<b>983-CS</b> <b>961-AC</b> <b>4890-ACC</b>
<b>FM 9/300</b> 221-224 kW (300-305 PS) D9A300	12.01→ 09.05	(14)	<b>055-OS</b> <b>4181-OX</b> <b>660-OS</b>	(SE)	<b>4319-AR</b>	(24)	<b>4113-FS</b> <b>4640-FS</b> <b>650-FS</b> <b>658-FS</b>		<b>983-CS</b> <b>961-AC</b> <b>4890-ACC</b>
<b>FM 9/300</b> 221-224 kW (300-305 PS) D9A300	12.01→ 09.05	(14)	<b>055-OS</b> <b>4181-OX</b> <b>660-OS</b>	(SE)	<b>4319-AR</b>	(24)	<b>4113-FS</b> <b>4640-FS</b> <b>650-FS</b> <b>658-FS</b>		<b>983-CS</b> <b>961-AC</b> <b>4890-ACC</b>
<b>FM 9/300</b> 221-224 kW (300-305 PS) D9A300	12.01→ 09.05	(14)	<b>055-OS</b> <b>4181-OX</b> <b>660-OS</b>	(SE)	<b>4319-AR</b>	(24)	<b>4113-FS</b> <b>4640-FS</b> <b>650-FS</b> <b>658-FS</b>		<b>983-CS</b> <b>961-AC</b> <b>4890-ACC</b>
<b>FM 9/300</b> 221 kW (300 PS) D9B300	09.05→ 09.05		<b>055-OS</b>						
<b>FM 9/340</b> 250-251 kW (340-341 PS) D9A340	12.01→ 09.05	(14)	<b>055-OS</b> <b>4181-OX</b> <b>660-OS</b>	(SE)	<b>4319-AR</b>	(24)  (19), (24)	<b>4113-FS</b> <b>4640-FS</b> <b>650-FS</b> <b>658-FS</b>		<b>983-CS</b> <b>961-AC</b> <b>4890-ACC</b>
<b>FM 9/340</b> 250-251 kW (340-341 PS) D9A340	12.01→ 09.05	(14)	<b>055-OS</b> <b>4181-OX</b> <b>660-OS</b>	(SE)	<b>4319-AR</b>	(24)	<b>4113-FS</b> <b>4640-FS</b> <b>650-FS</b> <b>658-FS</b>		<b>983-CS</b> <b>961-AC</b> <b>4890-ACC</b>
<b>FM 9/340</b> 250-251 kW (340-341 PS) D9A340	12.01→ 09.05	(14)	<b>055-OS</b> <b>4181-OX</b> <b>660-OS</b>	(SE)	<b>4319-AR</b>	(24)	<b>4113-FS</b> <b>4640-FS</b> <b>650-FS</b> <b>658-FS</b>		<b>983-CS</b> <b>961-AC</b> <b>4890-ACC</b>
<b>FM 9/340</b> 250-251 kW (340-341 PS) D9A340	12.01→ 09.05	(14)	<b>055-OS</b> <b>4181-OX</b> <b>660-OS</b>	(SE)	<b>4319-AR</b>	(24)	<b>4113-FS</b> <b>4640-FS</b> <b>650-FS</b> <b>658-FS</b>		<b>983-CS</b> <b>961-AC</b> <b>4890-ACC</b>
<b>FM 9/340</b> 250-251 kW (340-341 PS) D9A340	12.01→ 09.05	(14)	<b>055-OS</b> <b>4181-OX</b> <b>660-OS</b>	(SE)	<b>4319-AR</b>	(24)	<b>4113-FS</b> <b>4640-FS</b> <b>650-FS</b> <b>658-FS</b>		<b>983-CS</b> <b>961-AC</b> <b>4890-ACC</b>
<b>FM 9/340</b> 250-251 kW (340-341 PS) D9A340	12.01→ 09.05	(14)	<b>055-OS</b> <b>4181-OX</b> <b>660-OS</b>	(SE)	<b>4319-AR</b>	(24)	<b>4113-FS</b> <b>4640-FS</b> <b>650-FS</b> <b>658-FS</b>		<b>983-CS</b> <b>961-AC</b> <b>4890-ACC</b>
<b>FM 9/380</b> 279 kW (380 PS) D9A380	12.01→ 09.05	(14)	<b>055-OS</b> <b>4181-OX</b> <b>660-OS</b>	(SE)	<b>4319-AR</b>	(24)  (19), (24)	<b>4113-FS</b> <b>4640-FS</b> <b>650-FS</b> <b>658-FS</b>		<b>983-CS</b> <b>961-AC</b> <b>4890-ACC</b>
<b>FM 9/380</b> 279 kW (380 PS) D9A380	12.01→ 09.05	(14)	<b>055-OS</b> <b>4181-OX</b> <b>660-OS</b>	(SE)	<b>4319-AR</b>	(24)	<b>4113-FS</b> <b>4640-FS</b> <b>650-FS</b> <b>658-FS</b>		<b>983-CS</b> <b>961-AC</b> <b>4890-ACC</b>









**V**

						
<b>FM9</b>						
<b>FM 9/380</b> 279 kW (380 PS) D9A380	12.01→ 09.05	(14) <b>055-OS</b> <b>4181-OX</b> <b>660-OS</b>	(SE)	<b>4319-AR</b>	(24) <b>4113-FS</b> <b>4640-FS</b> <b>650-FS</b> <b>658-FS</b>	<b>983-CS</b> <b>961-AC</b> <b>4890-ACC</b>
<b>FM 9/380</b> 279 kW (380 PS) D9A380	12.01→ 09.05	(14) <b>055-OS</b> <b>4181-OX</b> <b>660-OS</b>	(SE)	<b>4319-AR</b>	(24) <b>4113-FS</b> <b>4640-FS</b> <b>650-FS</b> <b>658-FS</b>	<b>983-CS</b> <b>961-AC</b> <b>4890-ACC</b>
<b>FMX</b>						
<b>330</b> 243 kW (330 PS) D11C330	04.10→	<b>4724-OX</b>			water separator (130 mm) AdBlue/SCR-System <b>4652-FS</b> <b>4713-UX</b>	→07.13 (19), →07.13 <b>4089-AD</b> <b>4726-AC</b> <b>4728-AC</b> <b>4890-ACC</b>
<b>330</b> 243 kW (330 PS) D11C330	04.10→	<b>4724-OX</b>			water separator (130 mm) AdBlue/SCR-System <b>4652-FS</b> <b>4713-UX</b>	(19) <b>4089-AD</b> <b>4726-AC</b> <b>4728-AC</b> <b>4890-ACC</b>
<b>330</b> 243 kW (330 PS) D11C330	04.10→	<b>4724-OX</b>			water separator (130 mm) AdBlue/SCR-System <b>4652-FS</b> <b>4713-UX</b>	(19) <b>4089-AD</b> <b>4726-AC</b> <b>4728-AC</b> <b>4890-ACC</b>
<b>330</b> 243 kW (330 PS) D11C330	04.10→	<b>4724-OX</b>			water separator (130 mm) AdBlue/SCR-System <b>4652-FS</b> <b>4713-UX</b>	(19) <b>4089-AD</b> <b>4726-AC</b> <b>4728-AC</b> <b>4890-ACC</b>
<b>330</b> 243 kW (330 PS) D11C330	04.10→	<b>4724-OX</b>			water separator (130 mm) AdBlue/SCR-System <b>4652-FS</b> <b>4713-UX</b>	(19) <b>4089-AD</b> <b>4726-AC</b> <b>4728-AC</b> <b>4890-ACC</b>
<b>330</b> 243 kW (330 PS) D11C330	04.10→	<b>4724-OX</b>			water separator (130 mm) AdBlue/SCR-System <b>4652-FS</b> <b>4713-UX</b>	(19) <b>4089-AD</b> <b>4726-AC</b> <b>4728-AC</b> <b>4890-ACC</b>
<b>330</b> 243 kW (330 PS) D11C330	04.10→	<b>4724-OX</b>			water separator (130 mm) AdBlue/SCR-System <b>4652-FS</b> <b>4713-UX</b>	(19) <b>4089-AD</b> <b>4726-AC</b> <b>4728-AC</b> <b>4890-ACC</b>















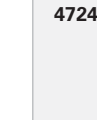
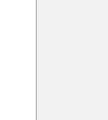
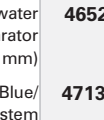

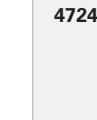
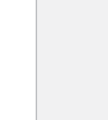
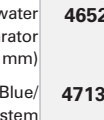
 <b>FMX</b>					
<b>330 243 kW (330 PS)</b> D11C330	04.10→	<b>4724-OX</b>		water separator (130 mm) AdBlue/SCR-System	<b>4652-FS</b> <b>4713-UX</b> (19) <b>4089-AD</b> <b>4726-AC</b> <b>4728-AC</b> <b>4890-ACC</b>
<b>330 243 kW (330 PS)</b> D11C330	04.10→	<b>4724-OX</b>		water separator (130 mm) AdBlue/SCR-System	<b>4652-FS</b> <b>4713-UX</b> (19) <b>4089-AD</b> <b>4726-AC</b> <b>4728-AC</b> <b>4890-ACC</b>
<b>330 243 kW (330 PS)</b> D11C330	04.10→	<b>4724-OX</b>		water separator (130 mm) AdBlue/SCR-System	<b>4652-FS</b> <b>4713-UX</b> (19) <b>4089-AD</b> <b>4726-AC</b> <b>4728-AC</b> <b>4890-ACC</b>
<b>330 243 kW (330 PS)</b> D11C330	04.10→	<b>4724-OX</b>		water separator (130 mm) AdBlue/SCR-System	<b>4652-FS</b> <b>4713-UX</b> (19) <b>4089-AD</b> <b>4726-AC</b> <b>4728-AC</b> <b>4890-ACC</b>
<b>330 243 kW (330 PS)</b> D11C330	04.10→	<b>4724-OX</b>		water separator (130 mm) AdBlue/SCR-System	<b>4652-FS</b> <b>4713-UX</b> (19) <b>4089-AD</b> <b>4726-AC</b> <b>4728-AC</b> <b>4890-ACC</b>
<b>330 243 kW (330 PS)</b> D11C330	04.10→	<b>4724-OX</b>		water separator (130 mm) AdBlue/SCR-System	<b>4652-FS</b> <b>4713-UX</b> (19) <b>4089-AD</b> <b>4726-AC</b> <b>4728-AC</b> <b>4890-ACC</b>
<b>330 243 kW (330 PS)</b> D11C330	04.10→	<b>4724-OX</b>		water separator (130 mm) AdBlue/SCR-System	<b>4652-FS</b> <b>4713-UX</b> (19) <b>4089-AD</b> <b>4726-AC</b> <b>4728-AC</b> <b>4890-ACC</b>
<b>330 243 kW (330 PS)</b> D11C330	04.10→	<b>4724-OX</b>		water separator (130 mm) AdBlue/SCR-System	<b>4652-FS</b> <b>4713-UX</b> (19) <b>4089-AD</b> <b>4726-AC</b> <b>4728-AC</b> <b>4890-ACC</b>

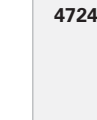
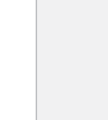
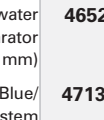

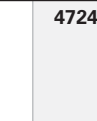
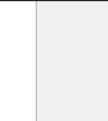
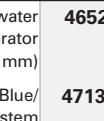

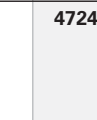
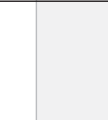
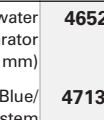

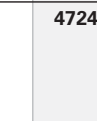
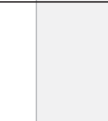
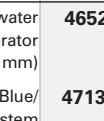
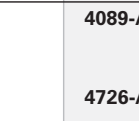
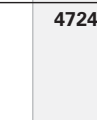
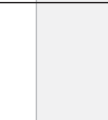
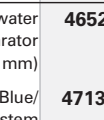
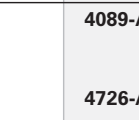

**V**

   <b>FMX</b>					
<b>330 243 kW (330 PS)</b> D11C330	04.10→	<b>4724-OX</b>		water separator (130 mm) AdBlue/SCR-System	<b>4652-FS</b> <b>4713-UX</b> (19) <b>4089-AD</b> <b>4726-AC</b> <b>4728-AC</b> <b>4890-ACC</b>
<b>330 243 kW (330 PS)</b> D11C330	04.10→	<b>4724-OX</b>		water separator (130 mm) AdBlue/SCR-System	<b>4652-FS</b> <b>4713-UX</b> (19) <b>4089-AD</b> <b>4726-AC</b> <b>4728-AC</b> <b>4890-ACC</b>
<b>330 243 kW (330 PS)</b> D11C330	04.10→	<b>4724-OX</b>		water separator (130 mm) AdBlue/SCR-System	<b>4652-FS</b> <b>4713-UX</b> (19) <b>4089-AD</b> <b>4726-AC</b> <b>4728-AC</b> <b>4890-ACC</b>
<b>330 243 kW (330 PS)</b> D11C330	04.10→	<b>4724-OX</b>		water separator (130 mm) AdBlue/SCR-System	<b>4652-FS</b> <b>4713-UX</b> (19) <b>4089-AD</b> <b>4726-AC</b> <b>4728-AC</b> <b>4890-ACC</b>
<b>330 243 kW (330 PS)</b> D11C330	04.10→	<b>4724-OX</b>		water separator (130 mm) AdBlue/SCR-System	<b>4652-FS</b> <b>4713-UX</b> (19) <b>4089-AD</b> <b>4726-AC</b> <b>4728-AC</b> <b>4890-ACC</b>
<b>330 243 kW (330 PS)</b> D11C330	04.10→	<b>4724-OX</b>		water separator (130 mm) AdBlue/SCR-System	<b>4652-FS</b> <b>4713-UX</b> (19) <b>4089-AD</b> <b>4726-AC</b> <b>4728-AC</b> <b>4890-ACC</b>
<b>330 243 kW (330 PS)</b> D11C330	04.10→	<b>4724-OX</b>		water separator (130 mm) AdBlue/SCR-System	<b>4652-FS</b> <b>4713-UX</b> (19) <b>4089-AD</b> <b>4726-AC</b> <b>4728-AC</b> <b>4890-ACC</b>
<b>330 243 kW (330 PS)</b> D11C330	04.10→	<b>4724-OX</b>		water separator (130 mm) AdBlue/SCR-System	<b>4652-FS</b> <b>4713-UX</b> (19) <b>4089-AD</b> <b>4726-AC</b> <b>4728-AC</b> <b>4890-ACC</b>









FMX					
<b>330 243 kW (330 PS)</b> D11C330	04.10→	 <b>4724-OX</b>		 water separator (130 mm) AdBlue/SCR-System <b>4652-FS</b> <b>4713-UX</b>	 <b>4089-AD</b> <b>4726-AC</b> (19) <b>4728-AC</b> <b>4890-ACC</b>
<b>330 243 kW (330 PS)</b> D11C330	04.10→	 <b>4724-OX</b>		 water separator (130 mm) AdBlue/SCR-System <b>4652-FS</b> <b>4713-UX</b>	 <b>4089-AD</b> <b>4726-AC</b> (19) <b>4728-AC</b> <b>4890-ACC</b>
<b>330 243 kW (330 PS)</b> D11C330	04.10→	 <b>4724-OX</b>		 water separator (130 mm) AdBlue/SCR-System <b>4652-FS</b> <b>4713-UX</b>	 <b>4089-AD</b> <b>4726-AC</b> (19) <b>4728-AC</b> <b>4890-ACC</b>
<b>330 243 kW (330 PS)</b> D11C330	04.10→	 <b>4724-OX</b>		 water separator (130 mm) AdBlue/SCR-System <b>4652-FS</b> <b>4713-UX</b>	 <b>4089-AD</b> <b>4726-AC</b> (19) <b>4728-AC</b> <b>4890-ACC</b>
<b>330 243 kW (330 PS)</b> D11C330	04.10→	 <b>4724-OX</b>		 water separator (130 mm) AdBlue/SCR-System <b>4652-FS</b> <b>4713-UX</b>	 <b>4089-AD</b> <b>4726-AC</b> (19) <b>4728-AC</b> <b>4890-ACC</b>
<b>330 243 kW (330 PS)</b> D11C330	04.10→	 <b>4724-OX</b>		 water separator (130 mm) AdBlue/SCR-System <b>4652-FS</b> <b>4713-UX</b>	 <b>4089-AD</b> <b>4726-AC</b> (19) <b>4728-AC</b> <b>4890-ACC</b>
<b>330 243 kW (330 PS)</b> D11C330	04.10→	 <b>4724-OX</b>		 water separator (130 mm) AdBlue/SCR-System <b>4652-FS</b> <b>4713-UX</b>	 <b>4089-AD</b> <b>4726-AC</b> (19) <b>4728-AC</b> <b>4890-ACC</b>
<b>330 243 kW (330 PS)</b> D11C330	04.10→	 <b>4724-OX</b>		 water separator (130 mm) AdBlue/SCR-System <b>4652-FS</b> <b>4713-UX</b>	 <b>4089-AD</b> <b>4726-AC</b> (19) <b>4728-AC</b> <b>4890-ACC</b>

**V**









  					
<b>FMX</b>					
<b>330 243 kW (330 PS)</b> D11C330	04.10→	<b>4724-OX</b>		water separator (130 mm) AdBlue/SCR-System	<b>4652-FS</b> <b>4713-UX</b> (19) <b>4089-AD</b> <b>4726-AC</b> <b>4728-AC</b> <b>4890-ACC</b>
<b>330 243 kW (330 PS)</b> D11C330	04.10→	<b>4724-OX</b>		water separator (130 mm) AdBlue/SCR-System	<b>4652-FS</b> <b>4713-UX</b> (19) <b>4089-AD</b> <b>4726-AC</b> <b>4728-AC</b> <b>4890-ACC</b>
<b>330 243 kW (330 PS)</b> D11C330	04.10→	<b>4724-OX</b>		water separator (130 mm) AdBlue/SCR-System	<b>4652-FS</b> <b>4713-UX</b> (19) <b>4089-AD</b> <b>4726-AC</b> <b>4728-AC</b> <b>4890-ACC</b>
<b>330 243 kW (330 PS)</b> D11C330	04.10→	<b>4724-OX</b>		water separator (130 mm) AdBlue/SCR-System	<b>4652-FS</b> <b>4713-UX</b> (19) <b>4089-AD</b> <b>4726-AC</b> <b>4728-AC</b> <b>4890-ACC</b>
<b>370 272 kW (370 PS)</b> D11C370	04.10→	<b>4724-OX</b>		water separator (130 mm) AdBlue/SCR-System AdBlue/SCR-System	<b>4652-FS</b> <b>4713-UX</b> <b>4714-UX</b> 07.13→ <b>4726-AC</b> (19), 07.13→ <b>4728-AC</b>
<b>370 272 kW (370 PS)</b> D11C370	04.10→	<b>4724-OX</b>		water separator (130 mm) AdBlue/SCR-System AdBlue/SCR-System	<b>4652-FS</b> <b>4713-UX</b> <b>4714-UX</b> (19) <b>4089-AD</b> <b>4726-AC</b> <b>4728-AC</b>
<b>370 272 kW (370 PS)</b> D11C370	04.10→	<b>4724-OX</b>		water separator (130 mm) AdBlue/SCR-System AdBlue/SCR-System	<b>4652-FS</b> <b>4713-UX</b> <b>4714-UX</b> (19) <b>4089-AD</b> <b>4726-AC</b> <b>4728-AC</b>
<b>370 272 kW (370 PS)</b> D11C370	04.10→	<b>4724-OX</b>		water separator (130 mm) AdBlue/SCR-System AdBlue/SCR-System	<b>4652-FS</b> <b>4713-UX</b> <b>4714-UX</b> (19) <b>4089-AD</b> <b>4726-AC</b> <b>4728-AC</b>
<b>370 272 kW (370 PS)</b> D11C370	04.10→	<b>4724-OX</b>		water separator (130 mm) AdBlue/SCR-System AdBlue/SCR-System	<b>4652-FS</b> <b>4713-UX</b> <b>4714-UX</b> (19) <b>4089-AD</b> <b>4726-AC</b> <b>4728-AC</b>











 <b>FMX</b>						
<b>370 272 kW (370 PS)</b> D11C370	04.10→	<b>4724-OX</b>		water separator (130 mm) AdBlue/SCR-System AdBlue/SCR-System	<b>4652-FS</b> <b>4713-UX</b> <b>4714-UX</b> (19)	<b>4089-AD</b> <b>4726-AC</b> <b>4728-AC</b>
<b>370 272 kW (370 PS)</b> D11C370	04.10→	<b>4724-OX</b>		water separator (130 mm) AdBlue/SCR-System AdBlue/SCR-System	<b>4652-FS</b> <b>4713-UX</b> <b>4714-UX</b> (19)	<b>4089-AD</b> <b>4726-AC</b> <b>4728-AC</b>
<b>370 272 kW (370 PS)</b> D11C370	04.10→	<b>4724-OX</b>		water separator (130 mm) AdBlue/SCR-System AdBlue/SCR-System	<b>4652-FS</b> <b>4713-UX</b> <b>4714-UX</b> (19)	<b>4089-AD</b> <b>4726-AC</b> <b>4728-AC</b>
<b>370 272 kW (370 PS)</b> D11C370	04.10→	<b>4724-OX</b>		water separator (130 mm) AdBlue/SCR-System AdBlue/SCR-System	<b>4652-FS</b> <b>4713-UX</b> <b>4714-UX</b> (19)	<b>4089-AD</b> <b>4726-AC</b> <b>4728-AC</b>
<b>370 272 kW (370 PS)</b> D11C370	04.10→	<b>4724-OX</b>		water separator (130 mm) AdBlue/SCR-System AdBlue/SCR-System	<b>4652-FS</b> <b>4713-UX</b> <b>4714-UX</b> (19)	<b>4089-AD</b> <b>4726-AC</b> <b>4728-AC</b>
<b>370 272 kW (370 PS)</b> D11C370	04.10→	<b>4724-OX</b>		water separator (130 mm) AdBlue/SCR-System AdBlue/SCR-System	<b>4652-FS</b> <b>4713-UX</b> <b>4714-UX</b> (19)	<b>4089-AD</b> <b>4726-AC</b> <b>4728-AC</b>
<b>370 272 kW (370 PS)</b> D11C370	04.10→	<b>4724-OX</b>		water separator (130 mm) AdBlue/SCR-System AdBlue/SCR-System	<b>4652-FS</b> <b>4713-UX</b> <b>4714-UX</b> (19)	<b>4089-AD</b> <b>4726-AC</b> <b>4728-AC</b>
<b>370 272 kW (370 PS)</b> D11C370	04.10→	<b>4724-OX</b>		water separator (130 mm) AdBlue/SCR-System AdBlue/SCR-System	<b>4652-FS</b> <b>4713-UX</b> <b>4714-UX</b> (19)	<b>4089-AD</b> <b>4726-AC</b> <b>4728-AC</b>
<b>370 272 kW (370 PS)</b> D11C370	04.10→	<b>4724-OX</b>		water separator (130 mm) AdBlue/SCR-System AdBlue/SCR-System	<b>4652-FS</b> <b>4713-UX</b> <b>4714-UX</b> (19)	<b>4089-AD</b> <b>4726-AC</b> <b>4728-AC</b>

**V**



  						
<b>FMX</b>						
<b>370 272 kW (370 PS)</b> D11C370	04.10→	<b>4724-OX</b>		water separator (130 mm) AdBlue/SCR-System AdBlue/SCR-System	<b>4652-FS</b> <b>4713-UX</b> <b>4714-UX</b> (19)	<b>4089-AD</b> <b>4726-AC</b> <b>4728-AC</b>
<b>370 272 kW (370 PS)</b> D11C370	04.10→	<b>4724-OX</b>		water separator (130 mm) AdBlue/SCR-System AdBlue/SCR-System	<b>4652-FS</b> <b>4713-UX</b> <b>4714-UX</b> (19)	<b>4089-AD</b> <b>4726-AC</b> <b>4728-AC</b>
<b>370 272 kW (370 PS)</b> D11C370	04.10→	<b>4724-OX</b>		water separator (130 mm) AdBlue/SCR-System AdBlue/SCR-System	<b>4652-FS</b> <b>4713-UX</b> <b>4714-UX</b> (19)	<b>4089-AD</b> <b>4726-AC</b> <b>4728-AC</b>
<b>370 272 kW (370 PS)</b> D11C370	04.10→	<b>4724-OX</b>		water separator (130 mm) AdBlue/SCR-System AdBlue/SCR-System	<b>4652-FS</b> <b>4713-UX</b> <b>4714-UX</b> (19)	<b>4089-AD</b> <b>4726-AC</b> <b>4728-AC</b>
<b>370 272 kW (370 PS)</b> D11C370	04.10→	<b>4724-OX</b>		water separator (130 mm) AdBlue/SCR-System AdBlue/SCR-System	<b>4652-FS</b> <b>4713-UX</b> <b>4714-UX</b> (19)	<b>4089-AD</b> <b>4726-AC</b> <b>4728-AC</b>
<b>370 272 kW (370 PS)</b> D11C370	04.10→	<b>4724-OX</b>		water separator (130 mm) AdBlue/SCR-System AdBlue/SCR-System	<b>4652-FS</b> <b>4713-UX</b> <b>4714-UX</b> (19)	<b>4089-AD</b> <b>4726-AC</b> <b>4728-AC</b>
<b>370 272 kW (370 PS)</b> D11C370	04.10→	<b>4724-OX</b>		water separator (130 mm) AdBlue/SCR-System AdBlue/SCR-System	<b>4652-FS</b> <b>4713-UX</b> <b>4714-UX</b> (19)	<b>4089-AD</b> <b>4726-AC</b> <b>4728-AC</b>
<b>370 272 kW (370 PS)</b> D11C370	04.10→	<b>4724-OX</b>		water separator (130 mm) AdBlue/SCR-System AdBlue/SCR-System	<b>4652-FS</b> <b>4713-UX</b> <b>4714-UX</b> (19)	<b>4089-AD</b> <b>4726-AC</b> <b>4728-AC</b>
<b>370 272 kW (370 PS)</b> D11C370	04.10→	<b>4724-OX</b>		water separator (130 mm) AdBlue/SCR-System AdBlue/SCR-System	<b>4652-FS</b> <b>4713-UX</b> <b>4714-UX</b> (19)	<b>4089-AD</b> <b>4726-AC</b> <b>4728-AC</b>











   <b>FMX</b>						
<b>370 272 kW (370 PS)</b> D11C370	04.10→	<b>4724-OX</b>		water separator (130 mm) AdBlue/SCR-System AdBlue/SCR-System	<b>4652-FS</b> <b>4713-UX</b> <b>4714-UX</b> (19)	<b>4089-AD</b> <b>4726-AC</b> <b>4728-AC</b>
<b>370 272 kW (370 PS)</b> D11C370	04.10→	<b>4724-OX</b>		water separator (130 mm) AdBlue/SCR-System AdBlue/SCR-System	<b>4652-FS</b> <b>4713-UX</b> <b>4714-UX</b> (19)	<b>4089-AD</b> <b>4726-AC</b> <b>4728-AC</b>
<b>370 272 kW (370 PS)</b> D11C370	04.10→	<b>4724-OX</b>		water separator (130 mm) AdBlue/SCR-System AdBlue/SCR-System	<b>4652-FS</b> <b>4713-UX</b> <b>4714-UX</b> (19)	<b>4089-AD</b> <b>4726-AC</b> <b>4728-AC</b>
<b>370 272 kW (370 PS)</b> D11C370	04.10→	<b>4724-OX</b>		water separator (130 mm) AdBlue/SCR-System AdBlue/SCR-System	<b>4652-FS</b> <b>4713-UX</b> <b>4714-UX</b> (19)	<b>4089-AD</b> <b>4726-AC</b> <b>4728-AC</b>
<b>370 272 kW (370 PS)</b> D11C370	04.10→	<b>4724-OX</b>		water separator (130 mm) AdBlue/SCR-System AdBlue/SCR-System	<b>4652-FS</b> <b>4713-UX</b> <b>4714-UX</b> (19)	<b>4089-AD</b> <b>4726-AC</b> <b>4728-AC</b>
<b>380 280-285 kW (380-388 PS)</b> D13C380	04.10→	<b>4724-OX</b>		water separator (130 mm) AdBlue/SCR-System AdBlue/SCR-System	<b>4652-FS</b> <b>4713-UX</b> <b>4714-UX</b>	<b>4089-AD</b> <b>4890-ACC</b>
<b>380 280-285 kW (380-388 PS)</b> D13C380	04.10→	<b>4724-OX</b>		water separator (130 mm) AdBlue/SCR-System AdBlue/SCR-System	<b>4652-FS</b> <b>4713-UX</b> <b>4714-UX</b>	<b>4089-AD</b> <b>4890-ACC</b>
<b>380 280-285 kW (380-388 PS)</b> D13C380	04.10→	<b>4724-OX</b>		water separator (130 mm) AdBlue/SCR-System AdBlue/SCR-System	<b>4652-FS</b> <b>4713-UX</b> <b>4714-UX</b>	<b>4089-AD</b> <b>4890-ACC</b>
<b>380 280-285 kW (380-388 PS)</b> D13C380	04.10→	<b>4724-OX</b>		water separator (130 mm) AdBlue/SCR-System AdBlue/SCR-System	<b>4652-FS</b> <b>4713-UX</b> <b>4714-UX</b>	<b>4089-AD</b> <b>4890-ACC</b>

**V**











FMX								
<b>380</b> 280-285 kW (380-388 PS) D13C380	04.10→		<b>4724-OX</b>			water separator (130 mm) AdBlue/SCR-System AdBlue/SCR-System	<b>4652-FS</b> <b>4713-UX</b> <b>4714-UX</b>	<b>4089-AD</b> <b>4890-ACC</b>
<b>380</b> 280-285 kW (380-388 PS) D13C380	04.10→		<b>4724-OX</b>			water separator (130 mm) AdBlue/SCR-System AdBlue/SCR-System	<b>4652-FS</b> <b>4713-UX</b> <b>4714-UX</b>	<b>4089-AD</b> <b>4890-ACC</b>
<b>380</b> 280-285 kW (380-388 PS) D13C380	04.10→		<b>4724-OX</b>			water separator (130 mm) AdBlue/SCR-System AdBlue/SCR-System	<b>4652-FS</b> <b>4713-UX</b> <b>4714-UX</b>	<b>4089-AD</b> <b>4890-ACC</b>
<b>380</b> 280-285 kW (380-388 PS) D13C380	04.10→		<b>4724-OX</b>			water separator (130 mm) AdBlue/SCR-System AdBlue/SCR-System	<b>4652-FS</b> <b>4713-UX</b> <b>4714-UX</b>	<b>4089-AD</b> <b>4890-ACC</b>
<b>380</b> 280-285 kW (380-388 PS) D13C380	04.10→		<b>4724-OX</b>			water separator (130 mm) AdBlue/SCR-System AdBlue/SCR-System	<b>4652-FS</b> <b>4713-UX</b> <b>4714-UX</b>	<b>4089-AD</b> <b>4890-ACC</b>
<b>380</b> 280-285 kW (380-388 PS) D13C380	04.10→		<b>4724-OX</b>			water separator (130 mm) AdBlue/SCR-System AdBlue/SCR-System	<b>4652-FS</b> <b>4713-UX</b> <b>4714-UX</b>	<b>4089-AD</b> <b>4890-ACC</b>
<b>380</b> 280-285 kW (380-388 PS) D13C380	04.10→		<b>4724-OX</b>			water separator (130 mm) AdBlue/SCR-System AdBlue/SCR-System	<b>4652-FS</b> <b>4713-UX</b> <b>4714-UX</b>	<b>4089-AD</b> <b>4890-ACC</b>
<b>380</b> 280-285 kW (380-388 PS) D13C380	04.10→		<b>4724-OX</b>			water separator (130 mm) AdBlue/SCR-System AdBlue/SCR-System	<b>4652-FS</b> <b>4713-UX</b> <b>4714-UX</b>	<b>4089-AD</b> <b>4890-ACC</b>
<b>380</b> 280-285 kW (380-388 PS) D13C380	04.10→		<b>4724-OX</b>			water separator (130 mm) AdBlue/SCR-System AdBlue/SCR-System	<b>4652-FS</b> <b>4713-UX</b> <b>4714-UX</b>	<b>4089-AD</b> <b>4890-ACC</b>
<b>380</b> 280-285 kW (380-388 PS) D13C380	04.10→		<b>4724-OX</b>			water separator (130 mm) AdBlue/SCR-System AdBlue/SCR-System	<b>4652-FS</b> <b>4713-UX</b> <b>4714-UX</b>	<b>4089-AD</b> <b>4890-ACC</b>









  					
<b>FMX</b>					
<b>380</b> 280-285 kW (380-388 PS) D13C380	04.10→	<b>4724-OX</b>		water separator (130 mm) AdBlue/SCR-System AdBlue/SCR-System	<b>4652-FS</b>  <b>4713-UX</b>  <b>4714-UX</b>  <b>4089-AD</b>  <b>4890-ACC</b>
<b>380</b> 280-285 kW (380-388 PS) D13C380	04.10→	<b>4724-OX</b>		water separator (130 mm) AdBlue/SCR-System AdBlue/SCR-System	<b>4652-FS</b>  <b>4713-UX</b>  <b>4714-UX</b>  <b>4089-AD</b>  <b>4890-ACC</b>
<b>380</b> 280-285 kW (380-388 PS) D13C380	04.10→	<b>4724-OX</b>		water separator (130 mm) AdBlue/SCR-System AdBlue/SCR-System	<b>4652-FS</b>  <b>4713-UX</b>  <b>4714-UX</b>  <b>4089-AD</b>  <b>4890-ACC</b>
<b>380</b> 280-285 kW (380-388 PS) D13C380	04.10→	<b>4724-OX</b>		water separator (130 mm) AdBlue/SCR-System AdBlue/SCR-System	<b>4652-FS</b>  <b>4713-UX</b>  <b>4714-UX</b>  <b>4089-AD</b>  <b>4890-ACC</b>
<b>380</b> 280-285 kW (380-388 PS) D13C380	04.10→	<b>4724-OX</b>		water separator (130 mm) AdBlue/SCR-System AdBlue/SCR-System	<b>4652-FS</b>  <b>4713-UX</b>  <b>4714-UX</b>  <b>4089-AD</b>  <b>4890-ACC</b>
<b>380</b> 280-285 kW (380-388 PS) D13C380	04.10→	<b>4724-OX</b>		water separator (130 mm) AdBlue/SCR-System AdBlue/SCR-System	<b>4652-FS</b>  <b>4713-UX</b>  <b>4714-UX</b>  <b>4089-AD</b>  <b>4890-ACC</b>
<b>380</b> 280-285 kW (380-388 PS) D13C380	04.10→	<b>4724-OX</b>		water separator (130 mm) AdBlue/SCR-System AdBlue/SCR-System	<b>4652-FS</b>  <b>4713-UX</b>  <b>4714-UX</b>  <b>4089-AD</b>  <b>4890-ACC</b>
<b>380</b> 280-285 kW (380-388 PS) D13C380	04.10→	<b>4724-OX</b>		water separator (130 mm) AdBlue/SCR-System AdBlue/SCR-System	<b>4652-FS</b>  <b>4713-UX</b>  <b>4714-UX</b>  <b>4089-AD</b>  <b>4890-ACC</b>
<b>380</b> 280-285 kW (380-388 PS) D13C380	04.10→	<b>4724-OX</b>		water separator (130 mm) AdBlue/SCR-System AdBlue/SCR-System	<b>4652-FS</b>  <b>4713-UX</b>  <b>4714-UX</b>  <b>4089-AD</b>  <b>4890-ACC</b>









**V**

   <b>FMX</b>					
<b>380</b> 280-285 kW (380-388 PS) D13C380	04.10→	<b>4724-OX</b>		water separator (130 mm) AdBlue/SCR-System AdBlue/SCR-System	<b>4652-FS</b>  <b>4713-UX</b>  <b>4714-UX</b>  <b>4089-AD</b>  <b>4890-ACC</b>
<b>380</b> 280-285 kW (380-388 PS) D13C380	04.10→	<b>4724-OX</b>		water separator (130 mm) AdBlue/SCR-System AdBlue/SCR-System	<b>4652-FS</b>  <b>4713-UX</b>  <b>4714-UX</b>  <b>4089-AD</b>  <b>4890-ACC</b>
<b>380</b> 280-285 kW (380-388 PS) D13C380	04.10→	<b>4724-OX</b>		water separator (130 mm) AdBlue/SCR-System AdBlue/SCR-System	<b>4652-FS</b>  <b>4713-UX</b>  <b>4714-UX</b>  <b>4089-AD</b>  <b>4890-ACC</b>
<b>380</b> 280-285 kW (380-388 PS) D13C380	04.10→	<b>4724-OX</b>		water separator (130 mm) AdBlue/SCR-System AdBlue/SCR-System	<b>4652-FS</b>  <b>4713-UX</b>  <b>4714-UX</b>  <b>4089-AD</b>  <b>4890-ACC</b>
<b>380</b> 280-285 kW (380-388 PS) D13C380	04.10→	<b>4724-OX</b>		water separator (130 mm) AdBlue/SCR-System AdBlue/SCR-System	<b>4652-FS</b>  <b>4713-UX</b>  <b>4714-UX</b>  <b>4089-AD</b>  <b>4890-ACC</b>
<b>380</b> 280-285 kW (380-388 PS) D13C380	04.10→	<b>4724-OX</b>		water separator (130 mm) AdBlue/SCR-System AdBlue/SCR-System	<b>4652-FS</b>  <b>4713-UX</b>  <b>4714-UX</b>  <b>4089-AD</b>  <b>4890-ACC</b>
<b>380</b> 280-285 kW (380-388 PS) D13C380	04.10→	<b>4724-OX</b>		water separator (130 mm) AdBlue/SCR-System AdBlue/SCR-System	<b>4652-FS</b>  <b>4713-UX</b>  <b>4714-UX</b>  <b>4089-AD</b>  <b>4890-ACC</b>
<b>380</b> 280-285 kW (380-388 PS) D13C380	04.10→	<b>4724-OX</b>		water separator (130 mm) AdBlue/SCR-System AdBlue/SCR-System	<b>4652-FS</b>  <b>4713-UX</b>  <b>4714-UX</b>  <b>4089-AD</b>  <b>4890-ACC</b>
<b>380</b> 280-285 kW (380-388 PS) D13C380	04.10→	<b>4724-OX</b>		water separator (130 mm) AdBlue/SCR-System AdBlue/SCR-System	<b>4652-FS</b>  <b>4713-UX</b>  <b>4714-UX</b>  <b>4089-AD</b>  <b>4890-ACC</b>









 <b>FMX</b>					
<b>380</b> 280-285 kW (380-388 PS) D13C380	04.10→	<b>4724-OX</b>		water separator (130 mm) AdBlue/SCR-System AdBlue/SCR-System	<b>4652-FS</b> <b>4713-UX</b> <b>4714-UX</b> <b>4089-AD</b> <b>4890-ACC</b>
<b>380</b> 280-285 kW (380-388 PS) D13C380	04.10→	<b>4724-OX</b>		water separator (130 mm) AdBlue/SCR-System AdBlue/SCR-System	<b>4652-FS</b> <b>4713-UX</b> <b>4714-UX</b> <b>4089-AD</b> <b>4890-ACC</b>
<b>380</b> 280-285 kW (380-388 PS) D13C380	04.10→	<b>4724-OX</b>		water separator (130 mm) AdBlue/SCR-System AdBlue/SCR-System	<b>4652-FS</b> <b>4713-UX</b> <b>4714-UX</b> <b>4089-AD</b> <b>4890-ACC</b>
<b>380</b> 280-285 kW (380-388 PS) D13C380	04.10→	<b>4724-OX</b>		water separator (130 mm) AdBlue/SCR-System AdBlue/SCR-System	<b>4652-FS</b> <b>4713-UX</b> <b>4714-UX</b> <b>4089-AD</b> <b>4890-ACC</b>
<b>380</b> 280-285 kW (380-388 PS) D13C380	04.10→	<b>4724-OX</b>		water separator (130 mm) AdBlue/SCR-System AdBlue/SCR-System	<b>4652-FS</b> <b>4713-UX</b> <b>4714-UX</b> <b>4089-AD</b> <b>4890-ACC</b>
<b>380</b> 280-285 kW (380-388 PS) D13C380	01.11→	<b>4724-OX</b>		water separator (130 mm) AdBlue/SCR-System AdBlue/SCR-System	<b>4652-FS</b> <b>4713-UX</b> <b>4714-UX</b> <b>4089-AD</b> <b>4890-ACC</b>
<b>380</b> 280-285 kW (380-388 PS) D13C380	01.11→	<b>4724-OX</b>		water separator (130 mm) AdBlue/SCR-System AdBlue/SCR-System	<b>4652-FS</b> <b>4713-UX</b> <b>4714-UX</b> <b>4089-AD</b> <b>4890-ACC</b>
<b>380</b> 280-285 kW (380-388 PS) D13C380	01.12→	<b>4724-OX</b>		water separator (130 mm) AdBlue/SCR-System AdBlue/SCR-System	<b>4652-FS</b> <b>4713-UX</b> <b>4714-UX</b> <b>4089-AD</b> <b>4890-ACC</b>
<b>380</b> 280-285 kW (380-388 PS) D13C380	01.16→	<b>4724-OX</b>		water separator (130 mm) AdBlue/SCR-System AdBlue/SCR-System	<b>4652-FS</b> <b>4713-UX</b> <b>4714-UX</b> <b>4089-AD</b> <b>4890-ACC</b>

**V**









  					
<b>FMX</b>					
<b>380</b> 280-285 kW (380-388 PS) D13C380	01.16→	<b>4724-OX</b>		water separator (130 mm) AdBlue/SCR-System AdBlue/SCR-System	<b>4652-FS</b> <b>4713-UX</b> <b>4714-UX</b> <b>4089-AD</b> <b>4890-ACC</b>
<b>380</b> 280-285 kW (380-388 PS) D13C380	01.16→	<b>4724-OX</b>		water separator (130 mm) AdBlue/SCR-System AdBlue/SCR-System	<b>4652-FS</b> <b>4713-UX</b> <b>4714-UX</b> <b>4089-AD</b> <b>4890-ACC</b>
<b>380</b> 280-285 kW (380-388 PS) D13C380	01.16→	<b>4724-OX</b>		water separator (130 mm) AdBlue/SCR-System AdBlue/SCR-System	<b>4652-FS</b> <b>4713-UX</b> <b>4714-UX</b> <b>4089-AD</b> <b>4890-ACC</b>
<b>380</b> 280-285 kW (380-388 PS) D13C380	01.16→	<b>4724-OX</b>		water separator (130 mm) AdBlue/SCR-System AdBlue/SCR-System	<b>4652-FS</b> <b>4713-UX</b> <b>4714-UX</b> <b>4089-AD</b> <b>4890-ACC</b>
<b>400</b> 294 kW (400 PS) D13B400	04.10→	(14) <b>261-OS</b> <b>4181-OX</b> <b>4724-OX</b> <b>660-OS</b>	(SE)	<b>909-AR</b> water separator (130 mm) AdBlue/SCR-System AdBlue/SCR-System	<b>4113-FS</b> <b>4652-FS</b> <b>4714-UX</b> <b>650-FS</b> <b>658-FS</b> (LH), ZF Servocom RAS-EC <b>983-CS</b> <b>4597-OH</b> <b>961-AC</b> <b>4890-ACC</b>
<b>410</b> 302 kW (410 PS) D11C410	04.10→	<b>4724-OX</b>		water separator (130 mm) AdBlue/SCR-System AdBlue/SCR-System	<b>4652-FS</b> <b>4713-UX</b> <b>4714-UX</b> 07.13→ <b>4726-AC</b> (19), 07.13→ <b>4728-AC</b> <b>4089-AD</b>
<b>410</b> 302 kW (410 PS) D11C410	04.10→	<b>4724-OX</b>		water separator (130 mm) AdBlue/SCR-System AdBlue/SCR-System	<b>4652-FS</b> <b>4713-UX</b> <b>4714-UX</b> (19) <b>4728-AC</b> <b>4089-AD</b>
<b>410</b> 302 kW (410 PS) D11C410	04.10→	<b>4724-OX</b>		water separator (130 mm) AdBlue/SCR-System AdBlue/SCR-System	<b>4652-FS</b> <b>4713-UX</b> <b>4714-UX</b> (19) <b>4728-AC</b> <b>4089-AD</b>
<b>410</b> 302 kW (410 PS) D11C410	04.10→	<b>4724-OX</b>		water separator (130 mm) AdBlue/SCR-System AdBlue/SCR-System	<b>4652-FS</b> <b>4713-UX</b> <b>4714-UX</b> (19) <b>4728-AC</b> <b>4089-AD</b>





 <b>FMX</b>						
<b>410 302 kW (410 PS)</b> D11C410	04.10→	<b>4724-OX</b>		water separator (130 mm) AdBlue/SCR-System AdBlue/SCR-System	<b>4652-FS</b> <b>4713-UX</b> <b>4714-UX</b> (19)	<b>4089-AD</b> <b>4726-AC</b> <b>4728-AC</b>
<b>410 302 kW (410 PS)</b> D11C410	04.10→	<b>4724-OX</b>		water separator (130 mm) AdBlue/SCR-System AdBlue/SCR-System	<b>4652-FS</b> <b>4713-UX</b> <b>4714-UX</b> (19)	<b>4089-AD</b> <b>4726-AC</b> <b>4728-AC</b>
<b>410 302 kW (410 PS)</b> D11C410	04.10→	<b>4724-OX</b>		water separator (130 mm) AdBlue/SCR-System AdBlue/SCR-System	<b>4652-FS</b> <b>4713-UX</b> <b>4714-UX</b> (19)	<b>4089-AD</b> <b>4726-AC</b> <b>4728-AC</b>
<b>410 302 kW (410 PS)</b> D11C410	04.10→	<b>4724-OX</b>		water separator (130 mm) AdBlue/SCR-System AdBlue/SCR-System	<b>4652-FS</b> <b>4713-UX</b> <b>4714-UX</b> (19)	<b>4089-AD</b> <b>4726-AC</b> <b>4728-AC</b>
<b>410 302 kW (410 PS)</b> D11C410	04.10→	<b>4724-OX</b>		water separator (130 mm) AdBlue/SCR-System AdBlue/SCR-System	<b>4652-FS</b> <b>4713-UX</b> <b>4714-UX</b> (19)	<b>4089-AD</b> <b>4726-AC</b> <b>4728-AC</b>
<b>410 302 kW (410 PS)</b> D11C410	04.10→	<b>4724-OX</b>		water separator (130 mm) AdBlue/SCR-System AdBlue/SCR-System	<b>4652-FS</b> <b>4713-UX</b> <b>4714-UX</b> (19)	<b>4089-AD</b> <b>4726-AC</b> <b>4728-AC</b>
<b>410 302 kW (410 PS)</b> D11C410	04.10→	<b>4724-OX</b>		water separator (130 mm) AdBlue/SCR-System AdBlue/SCR-System	<b>4652-FS</b> <b>4713-UX</b> <b>4714-UX</b> (19)	<b>4089-AD</b> <b>4726-AC</b> <b>4728-AC</b>
<b>410 302 kW (410 PS)</b> D11C410	04.10→	<b>4724-OX</b>		water separator (130 mm) AdBlue/SCR-System AdBlue/SCR-System	<b>4652-FS</b> <b>4713-UX</b> <b>4714-UX</b> (19)	<b>4089-AD</b> <b>4726-AC</b> <b>4728-AC</b>
<b>410 302 kW (410 PS)</b> D11C410	04.10→	<b>4724-OX</b>		water separator (130 mm) AdBlue/SCR-System AdBlue/SCR-System	<b>4652-FS</b> <b>4713-UX</b> <b>4714-UX</b> (19)	<b>4089-AD</b> <b>4726-AC</b> <b>4728-AC</b>









**V**

   <b>FMX</b>						
<b>410 302 kW (410 PS)</b> D11C410	04.10→	<b>4724-OX</b>		water separator (130 mm) AdBlue/SCR-System AdBlue/SCR-System	<b>4652-FS</b> <b>4713-UX</b> <b>4714-UX</b> (19)	<b>4089-AD</b> <b>4726-AC</b> <b>4728-AC</b>
<b>410 302 kW (410 PS)</b> D11C410	04.10→	<b>4724-OX</b>		water separator (130 mm) AdBlue/SCR-System AdBlue/SCR-System	<b>4652-FS</b> <b>4713-UX</b> <b>4714-UX</b> (19)	<b>4089-AD</b> <b>4726-AC</b> <b>4728-AC</b>
<b>410 302 kW (410 PS)</b> D11C410	04.10→	<b>4724-OX</b>		water separator (130 mm) AdBlue/SCR-System AdBlue/SCR-System	<b>4652-FS</b> <b>4713-UX</b> <b>4714-UX</b> (19)	<b>4089-AD</b> <b>4726-AC</b> <b>4728-AC</b>
<b>410 302 kW (410 PS)</b> D11C410	04.10→	<b>4724-OX</b>		water separator (130 mm) AdBlue/SCR-System AdBlue/SCR-System	<b>4652-FS</b> <b>4713-UX</b> <b>4714-UX</b> (19)	<b>4089-AD</b> <b>4726-AC</b> <b>4728-AC</b>
<b>410 302 kW (410 PS)</b> D11C410	04.10→	<b>4724-OX</b>		water separator (130 mm) AdBlue/SCR-System AdBlue/SCR-System	<b>4652-FS</b> <b>4713-UX</b> <b>4714-UX</b> (19)	<b>4089-AD</b> <b>4726-AC</b> <b>4728-AC</b>
<b>410 302 kW (410 PS)</b> D11C410	04.10→	<b>4724-OX</b>		water separator (130 mm) AdBlue/SCR-System AdBlue/SCR-System	<b>4652-FS</b> <b>4713-UX</b> <b>4714-UX</b> (19)	<b>4089-AD</b> <b>4726-AC</b> <b>4728-AC</b>
<b>410 302 kW (410 PS)</b> D11C410	04.10→	<b>4724-OX</b>		water separator (130 mm) AdBlue/SCR-System AdBlue/SCR-System	<b>4652-FS</b> <b>4713-UX</b> <b>4714-UX</b> (19)	<b>4089-AD</b> <b>4726-AC</b> <b>4728-AC</b>
<b>410 302 kW (410 PS)</b> D11C410	04.10→	<b>4724-OX</b>		water separator (130 mm) AdBlue/SCR-System AdBlue/SCR-System	<b>4652-FS</b> <b>4713-UX</b> <b>4714-UX</b> (19)	<b>4089-AD</b> <b>4726-AC</b> <b>4728-AC</b>
<b>410 302 kW (410 PS)</b> D11C410	04.10→	<b>4724-OX</b>		water separator (130 mm) AdBlue/SCR-System AdBlue/SCR-System	<b>4652-FS</b> <b>4713-UX</b> <b>4714-UX</b> (19)	<b>4089-AD</b> <b>4726-AC</b> <b>4728-AC</b>











FMX									
410 302 kW (410 PS) D11C410	04.10→		4724-OX			water separator (130 mm)	4652-FS		4089-AD
						AdBlue/SCR-System	4713-UX		4726-AC
						AdBlue/SCR-System	4714-UX	(19)	4728-AC
410 302 kW (410 PS) D11C410	04.10→		4724-OX			water separator (130 mm)	4652-FS		4089-AD
						AdBlue/SCR-System	4713-UX		4726-AC
						AdBlue/SCR-System	4714-UX	(19)	4728-AC
410 302 kW (410 PS) D11C410	04.10→		4724-OX			water separator (130 mm)	4652-FS		4089-AD
						AdBlue/SCR-System	4713-UX		4726-AC
						AdBlue/SCR-System	4714-UX	(19)	4728-AC
410 302 kW (410 PS) D11C410	04.10→		4724-OX			water separator (130 mm)	4652-FS		4089-AD
						AdBlue/SCR-System	4713-UX		4726-AC
						AdBlue/SCR-System	4714-UX	(19)	4728-AC
410 302 kW (410 PS) D11C410	04.10→		4724-OX			water separator (130 mm)	4652-FS		4089-AD
						AdBlue/SCR-System	4713-UX		4726-AC
						AdBlue/SCR-System	4714-UX	(19)	4728-AC
410 302 kW (410 PS) D11C410	04.10→		4724-OX			water separator (130 mm)	4652-FS		4089-AD
						AdBlue/SCR-System	4713-UX		4726-AC
						AdBlue/SCR-System	4714-UX	(19)	4728-AC
420 309 kW (420 PS) D13C420	04.10→		4724-OX			water separator (130 mm)	4652-FS		4089-AD
						AdBlue/SCR-System	4713-UX	→07.13	4726-AC
						AdBlue/SCR-System	4714-UX	(19), 07.13→	4728-AC
									4890-ACC
420 309 kW (420 PS) D13C420	04.10→		4724-OX			water separator (130 mm)	4652-FS		4089-AD
						AdBlue/SCR-System	4713-UX		4726-AC
						AdBlue/SCR-System	4714-UX	(19)	4728-AC
									4890-ACC









V

  					
<b>FMX</b>					
<b>420 309 kW (420 PS)</b> D13C420	04.10→	<b>4724-OX</b>		water separator (130 mm) AdBlue/SCR-System AdBlue/SCR-System	<b>4652-FS</b> <b>4713-UX</b> <b>4714-UX</b> (19) <b>4089-AD</b> <b>4726-AC</b> <b>4728-AC</b> <b>4890-ACC</b>
<b>420 309 kW (420 PS)</b> D13C420	04.10→	<b>4724-OX</b>		water separator (130 mm) AdBlue/SCR-System AdBlue/SCR-System	<b>4652-FS</b> <b>4713-UX</b> <b>4714-UX</b> (19) <b>4089-AD</b> <b>4726-AC</b> <b>4728-AC</b> <b>4890-ACC</b>
<b>420 309 kW (420 PS)</b> D13C420	04.10→	<b>4724-OX</b>		water separator (130 mm) AdBlue/SCR-System AdBlue/SCR-System	<b>4652-FS</b> <b>4713-UX</b> <b>4714-UX</b> (19) <b>4089-AD</b> <b>4726-AC</b> <b>4728-AC</b> <b>4890-ACC</b>
<b>420 309 kW (420 PS)</b> D13C420	04.10→	<b>4724-OX</b>		water separator (130 mm) AdBlue/SCR-System AdBlue/SCR-System	<b>4652-FS</b> <b>4713-UX</b> <b>4714-UX</b> (19) <b>4089-AD</b> <b>4726-AC</b> <b>4728-AC</b> <b>4890-ACC</b>
<b>420 309 kW (420 PS)</b> D13C420	04.10→	<b>4724-OX</b>		water separator (130 mm) AdBlue/SCR-System AdBlue/SCR-System	<b>4652-FS</b> <b>4713-UX</b> <b>4714-UX</b> (19) <b>4089-AD</b> <b>4726-AC</b> <b>4728-AC</b> <b>4890-ACC</b>
<b>420 309 kW (420 PS)</b> D13C420	04.10→	<b>4724-OX</b>		water separator (130 mm) AdBlue/SCR-System AdBlue/SCR-System	<b>4652-FS</b> <b>4713-UX</b> <b>4714-UX</b> (19) <b>4089-AD</b> <b>4726-AC</b> <b>4728-AC</b> <b>4890-ACC</b>
<b>420 309 kW (420 PS)</b> D13C420	04.10→	<b>4724-OX</b>		water separator (130 mm) AdBlue/SCR-System AdBlue/SCR-System	<b>4652-FS</b> <b>4713-UX</b> <b>4714-UX</b> (19) <b>4089-AD</b> <b>4726-AC</b> <b>4728-AC</b> <b>4890-ACC</b>
<b>420 309 kW (420 PS)</b> D13C420	04.10→	<b>4724-OX</b>		water separator (130 mm) AdBlue/SCR-System AdBlue/SCR-System	<b>4652-FS</b> <b>4713-UX</b> <b>4714-UX</b> (19) <b>4089-AD</b> <b>4726-AC</b> <b>4728-AC</b> <b>4890-ACC</b>



   <b>FMX</b>					
<b>420 309 kW (420 PS)</b> D13C420	04.10→	<b>4724-OX</b>		water separator (130 mm) <b>4652-FS</b> AdBlue/SCR-System <b>4713-UX</b> AdBlue/SCR-System <b>4714-UX</b>	<b>4089-AD</b>  <b>4726-AC</b> (19) <b>4728-AC</b> <b>4890-ACC</b>
<b>420 309 kW (420 PS)</b> D13C420	04.10→	<b>4724-OX</b>		water separator (130 mm) <b>4652-FS</b> AdBlue/SCR-System <b>4713-UX</b> AdBlue/SCR-System <b>4714-UX</b>	<b>4089-AD</b>  <b>4726-AC</b> (19) <b>4728-AC</b> <b>4890-ACC</b>
<b>420 309 kW (420 PS)</b> D13C420	04.10→	<b>4724-OX</b>		water separator (130 mm) <b>4652-FS</b> AdBlue/SCR-System <b>4713-UX</b> AdBlue/SCR-System <b>4714-UX</b>	<b>4089-AD</b>  <b>4726-AC</b> (19) <b>4728-AC</b> <b>4890-ACC</b>
<b>420 309 kW (420 PS)</b> D13C420	04.10→	<b>4724-OX</b>		water separator (130 mm) <b>4652-FS</b> AdBlue/SCR-System <b>4713-UX</b> AdBlue/SCR-System <b>4714-UX</b>	<b>4089-AD</b>  <b>4726-AC</b> (19) <b>4728-AC</b> <b>4890-ACC</b>
<b>420 309 kW (420 PS)</b> D13C420	04.10→	<b>4724-OX</b>		water separator (130 mm) <b>4652-FS</b> AdBlue/SCR-System <b>4713-UX</b> AdBlue/SCR-System <b>4714-UX</b>	<b>4089-AD</b>  <b>4726-AC</b> (19) <b>4728-AC</b> <b>4890-ACC</b>
<b>420 309 kW (420 PS)</b> D13C420	04.10→	<b>4724-OX</b>		water separator (130 mm) <b>4652-FS</b> AdBlue/SCR-System <b>4713-UX</b> AdBlue/SCR-System <b>4714-UX</b>	<b>4089-AD</b>  <b>4726-AC</b> (19) <b>4728-AC</b> <b>4890-ACC</b>
<b>420 309 kW (420 PS)</b> D13C420	04.10→	<b>4724-OX</b>		water separator (130 mm) <b>4652-FS</b> AdBlue/SCR-System <b>4713-UX</b> AdBlue/SCR-System <b>4714-UX</b>	<b>4089-AD</b>  <b>4726-AC</b> (19) <b>4728-AC</b> <b>4890-ACC</b>
<b>420 309 kW (420 PS)</b> D13C420	04.10→	<b>4724-OX</b>		water separator (130 mm) <b>4652-FS</b> AdBlue/SCR-System <b>4713-UX</b> AdBlue/SCR-System <b>4714-UX</b>	<b>4089-AD</b>  <b>4726-AC</b> (19) <b>4728-AC</b> <b>4890-ACC</b>

**V**









   <b>FMX</b>					
<b>420 309 kW (420 PS)</b> D13C420	04.10→	<b>4724-OX</b>		water separator (130 mm) AdBlue/SCR-System AdBlue/SCR-System	<b>4652-FS</b> <b>4713-UX</b> <b>4714-UX</b> (19) <b>4089-AD</b> <b>4726-AC</b> <b>4728-AC</b> <b>4890-ACC</b>
<b>420 309 kW (420 PS)</b> D13C420	04.10→	<b>4724-OX</b>		water separator (130 mm) AdBlue/SCR-System AdBlue/SCR-System	<b>4652-FS</b> <b>4713-UX</b> <b>4714-UX</b> (19) <b>4089-AD</b> <b>4726-AC</b> <b>4728-AC</b> <b>4890-ACC</b>
<b>420 309 kW (420 PS)</b> D13C420	04.10→	<b>4724-OX</b>		water separator (130 mm) AdBlue/SCR-System AdBlue/SCR-System	<b>4652-FS</b> <b>4713-UX</b> <b>4714-UX</b> (19) <b>4089-AD</b> <b>4726-AC</b> <b>4728-AC</b> <b>4890-ACC</b>
<b>420 309 kW (420 PS)</b> D13C420	04.10→	<b>4724-OX</b>		water separator (130 mm) AdBlue/SCR-System AdBlue/SCR-System	<b>4652-FS</b> <b>4713-UX</b> <b>4714-UX</b> (19) <b>4089-AD</b> <b>4726-AC</b> <b>4728-AC</b> <b>4890-ACC</b>
<b>420 309 kW (420 PS)</b> D13C420	04.10→	<b>4724-OX</b>		water separator (130 mm) AdBlue/SCR-System AdBlue/SCR-System	<b>4652-FS</b> <b>4713-UX</b> <b>4714-UX</b> (19) <b>4089-AD</b> <b>4726-AC</b> <b>4728-AC</b> <b>4890-ACC</b>
<b>420 309 kW (420 PS)</b> D13C420	04.10→	<b>4724-OX</b>		water separator (130 mm) AdBlue/SCR-System AdBlue/SCR-System	<b>4652-FS</b> <b>4713-UX</b> <b>4714-UX</b> (19) <b>4089-AD</b> <b>4726-AC</b> <b>4728-AC</b> <b>4890-ACC</b>
<b>420 309 kW (420 PS)</b> D13C420	04.10→	<b>4724-OX</b>		water separator (130 mm) AdBlue/SCR-System AdBlue/SCR-System	<b>4652-FS</b> <b>4713-UX</b> <b>4714-UX</b> (19) <b>4089-AD</b> <b>4726-AC</b> <b>4728-AC</b> <b>4890-ACC</b>
<b>420 309 kW (420 PS)</b> D13C420	04.10→	<b>4724-OX</b>		water separator (130 mm) AdBlue/SCR-System AdBlue/SCR-System	<b>4652-FS</b> <b>4713-UX</b> <b>4714-UX</b> (19) <b>4089-AD</b> <b>4726-AC</b> <b>4728-AC</b> <b>4890-ACC</b>









FMX							
420 309 kW (420 PS) D13C420	04.10→	4724-OX			water separator (130 mm)	4652-FS	4089-AD
					AdBlue/SCR-System	4713-UX	4726-AC
					AdBlue/SCR-System	4714-UX	(19) 4728-AC
							4890-ACC
420 309 kW (420 PS) D13C420	04.10→	4724-OX			water separator (130 mm)	4652-FS	4089-AD
					AdBlue/SCR-System	4713-UX	4726-AC
					AdBlue/SCR-System	4714-UX	(19) 4728-AC
							4890-ACC
420 309 kW (420 PS) D13C420	01.11→	4724-OX			water separator (130 mm)	4652-FS	4089-AD
					AdBlue/SCR-System	4713-UX	4726-AC
					AdBlue/SCR-System	4714-UX	(19) 4728-AC
							4890-ACC
420 309 kW (420 PS) D13C420	01.11→	4724-OX			water separator (130 mm)	4652-FS	4089-AD
					AdBlue/SCR-System	4713-UX	4726-AC
					AdBlue/SCR-System	4714-UX	(19) 4728-AC
							4890-ACC
420 309 kW (420 PS) D13C420	01.12→	4724-OX			water separator (130 mm)	4652-FS	4089-AD
					AdBlue/SCR-System	4713-UX	4726-AC
					AdBlue/SCR-System	4714-UX	(19) 4728-AC
							4890-ACC
440 324 kW (440 PS) D13A440	04.10→	(14) 4181-OX	(SE)	909-AR	water separator (130 mm)	4113-FS	983-CS
					AdBlue/SCR-System	4652-FS	(LH), ZF Servocom RAS-EC 4597-OH
					AdBlue/SCR-System	4714-UX	961-AC
						650-FS 658-FS	4890-ACC
450 332 kW (450 PS) D11C450	04.10→	4724-OX			water separator (130 mm)	4652-FS	4089-AD
					AdBlue/SCR-System	4713-UX	07.13→ 4726-AC
					AdBlue/SCR-System	4714-UX	(19), 07.13→ 4728-AC
450 332 kW (450 PS) D11C450	04.10→	4724-OX			water separator (130 mm)	4652-FS	4089-AD
					AdBlue/SCR-System	4713-UX	4726-AC
					AdBlue/SCR-System	4714-UX	(19) 4728-AC

V











   <b>FMX</b>					
<b>450 332 kW (450 PS)</b> D11C450	04.10→	<b>4724-OX</b>		water separator (130 mm) AdBlue/SCR-System AdBlue/SCR-System	<b>4652-FS</b> <b>4713-UX</b> (19) <b>4728-AC</b> <b>4089-AD</b> <b>4726-AC</b>
<b>450 332 kW (450 PS)</b> D11C450	04.10→	<b>4724-OX</b>		water separator (130 mm) AdBlue/SCR-System AdBlue/SCR-System	<b>4652-FS</b> <b>4713-UX</b> (19) <b>4728-AC</b> <b>4089-AD</b> <b>4726-AC</b>
<b>450 332 kW (450 PS)</b> D11C450	04.10→	<b>4724-OX</b>		water separator (130 mm) AdBlue/SCR-System AdBlue/SCR-System	<b>4652-FS</b> <b>4713-UX</b> (19) <b>4728-AC</b> <b>4089-AD</b> <b>4726-AC</b>
<b>450 332 kW (450 PS)</b> D11C450	04.10→	<b>4724-OX</b>		water separator (130 mm) AdBlue/SCR-System AdBlue/SCR-System	<b>4652-FS</b> <b>4713-UX</b> (19) <b>4728-AC</b> <b>4089-AD</b> <b>4726-AC</b>
<b>450 332 kW (450 PS)</b> D11C450	04.10→	<b>4724-OX</b>		water separator (130 mm) AdBlue/SCR-System AdBlue/SCR-System	<b>4652-FS</b> <b>4713-UX</b> (19) <b>4728-AC</b> <b>4089-AD</b> <b>4726-AC</b>
<b>450 332 kW (450 PS)</b> D11C450	04.10→	<b>4724-OX</b>		water separator (130 mm) AdBlue/SCR-System AdBlue/SCR-System	<b>4652-FS</b> <b>4713-UX</b> (19) <b>4728-AC</b> <b>4089-AD</b> <b>4726-AC</b>
<b>450 332 kW (450 PS)</b> D11C450	04.10→	<b>4724-OX</b>		water separator (130 mm) AdBlue/SCR-System AdBlue/SCR-System	<b>4652-FS</b> <b>4713-UX</b> (19) <b>4728-AC</b> <b>4089-AD</b> <b>4726-AC</b>
<b>450 332 kW (450 PS)</b> D11C450	04.10→	<b>4724-OX</b>		water separator (130 mm) AdBlue/SCR-System AdBlue/SCR-System	<b>4652-FS</b> <b>4713-UX</b> (19) <b>4728-AC</b> <b>4089-AD</b> <b>4726-AC</b>
<b>450 332 kW (450 PS)</b> D11C450	04.10→	<b>4724-OX</b>		water separator (130 mm) AdBlue/SCR-System AdBlue/SCR-System	<b>4652-FS</b> <b>4713-UX</b> (19) <b>4728-AC</b> <b>4089-AD</b> <b>4726-AC</b>











 <b>FMX</b>						
<b>450 332 kW (450 PS)</b> D11C450	04.10→	<b>4724-OX</b>		water separator (130 mm) AdBlue/SCR-System AdBlue/SCR-System	<b>4652-FS</b> <b>4713-UX</b> <b>4714-UX</b> (19)	<b>4089-AD</b> <b>4726-AC</b> <b>4728-AC</b>
<b>450 332 kW (450 PS)</b> D11C450	04.10→	<b>4724-OX</b>		water separator (130 mm) AdBlue/SCR-System AdBlue/SCR-System	<b>4652-FS</b> <b>4713-UX</b> <b>4714-UX</b> (19)	<b>4089-AD</b> <b>4726-AC</b> <b>4728-AC</b>
<b>450 332 kW (450 PS)</b> D11C450	04.10→	<b>4724-OX</b>		water separator (130 mm) AdBlue/SCR-System AdBlue/SCR-System	<b>4652-FS</b> <b>4713-UX</b> <b>4714-UX</b> (19)	<b>4089-AD</b> <b>4726-AC</b> <b>4728-AC</b>
<b>450 332 kW (450 PS)</b> D11C450	04.10→	<b>4724-OX</b>		water separator (130 mm) AdBlue/SCR-System AdBlue/SCR-System	<b>4652-FS</b> <b>4713-UX</b> <b>4714-UX</b> (19)	<b>4089-AD</b> <b>4726-AC</b> <b>4728-AC</b>
<b>450 332 kW (450 PS)</b> D11C450	04.10→	<b>4724-OX</b>		water separator (130 mm) AdBlue/SCR-System AdBlue/SCR-System	<b>4652-FS</b> <b>4713-UX</b> <b>4714-UX</b> (19)	<b>4089-AD</b> <b>4726-AC</b> <b>4728-AC</b>
<b>450 332 kW (450 PS)</b> D11C450	04.10→	<b>4724-OX</b>		water separator (130 mm) AdBlue/SCR-System AdBlue/SCR-System	<b>4652-FS</b> <b>4713-UX</b> <b>4714-UX</b> (19)	<b>4089-AD</b> <b>4726-AC</b> <b>4728-AC</b>
<b>450 332 kW (450 PS)</b> D11C450	04.10→	<b>4724-OX</b>		water separator (130 mm) AdBlue/SCR-System AdBlue/SCR-System	<b>4652-FS</b> <b>4713-UX</b> <b>4714-UX</b> (19)	<b>4089-AD</b> <b>4726-AC</b> <b>4728-AC</b>
<b>450 332 kW (450 PS)</b> D11C450	04.10→	<b>4724-OX</b>		water separator (130 mm) AdBlue/SCR-System AdBlue/SCR-System	<b>4652-FS</b> <b>4713-UX</b> <b>4714-UX</b> (19)	<b>4089-AD</b> <b>4726-AC</b> <b>4728-AC</b>
<b>450 332 kW (450 PS)</b> D11C450	04.10→	<b>4724-OX</b>		water separator (130 mm) AdBlue/SCR-System AdBlue/SCR-System	<b>4652-FS</b> <b>4713-UX</b> <b>4714-UX</b> (19)	<b>4089-AD</b> <b>4726-AC</b> <b>4728-AC</b>









**V**

   <b>FMX</b>					
<b>450 332 kW (450 PS)</b> D11C450	04.10→	<b>4724-OX</b>		water separator (130 mm) AdBlue/SCR-System AdBlue/SCR-System	<b>4652-FS</b> <b>4713-UX</b> <b>4714-UX</b> (19)  <b>4089-AD</b> <b>4726-AC</b> <b>4728-AC</b>
<b>450 332 kW (450 PS)</b> D11C450	04.10→	<b>4724-OX</b>		water separator (130 mm) AdBlue/SCR-System AdBlue/SCR-System	<b>4652-FS</b> <b>4713-UX</b> <b>4714-UX</b> (19)  <b>4089-AD</b> <b>4726-AC</b> <b>4728-AC</b>
<b>450 332 kW (450 PS)</b> D11C450	04.10→	<b>4724-OX</b>		water separator (130 mm) AdBlue/SCR-System AdBlue/SCR-System	<b>4652-FS</b> <b>4713-UX</b> <b>4714-UX</b> (19)  <b>4089-AD</b> <b>4726-AC</b> <b>4728-AC</b>
<b>450 332 kW (450 PS)</b> D11C450	04.10→	<b>4724-OX</b>		water separator (130 mm) AdBlue/SCR-System AdBlue/SCR-System	<b>4652-FS</b> <b>4713-UX</b> <b>4714-UX</b> (19)  <b>4089-AD</b> <b>4726-AC</b> <b>4728-AC</b>
<b>450 332 kW (450 PS)</b> D11C450	04.10→	<b>4724-OX</b>		water separator (130 mm) AdBlue/SCR-System AdBlue/SCR-System	<b>4652-FS</b> <b>4713-UX</b> <b>4714-UX</b> (19)  <b>4089-AD</b> <b>4726-AC</b> <b>4728-AC</b>
<b>450 332 kW (450 PS)</b> D11C450	04.10→	<b>4724-OX</b>		water separator (130 mm) AdBlue/SCR-System AdBlue/SCR-System	<b>4652-FS</b> <b>4713-UX</b> <b>4714-UX</b> (19)  <b>4089-AD</b> <b>4726-AC</b> <b>4728-AC</b>
<b>450 332 kW (450 PS)</b> D11C450	04.10→	<b>4724-OX</b>		water separator (130 mm) AdBlue/SCR-System AdBlue/SCR-System	<b>4652-FS</b> <b>4713-UX</b> <b>4714-UX</b> (19)  <b>4089-AD</b> <b>4726-AC</b> <b>4728-AC</b>
<b>450 332 kW (450 PS)</b> D11C450	04.10→	<b>4724-OX</b>		water separator (130 mm) AdBlue/SCR-System AdBlue/SCR-System	<b>4652-FS</b> <b>4713-UX</b> <b>4714-UX</b> (19)  <b>4089-AD</b> <b>4726-AC</b> <b>4728-AC</b>
<b>460 338-343 kW (460-466 PS)</b> D13C460	04.10→	<b>4724-OX</b>		water separator (130 mm) AdBlue/SCR-System AdBlue/SCR-System	<b>4652-FS</b> <b>4713-UX</b> <b>4714-UX</b> (19), 07.13→  <b>4089-AD</b> <b>4726-AC</b> <b>4728-AC</b> <b>4890-ACC</b>











   <b>FMX</b>					
<b>460 338-343 kW (460-466 PS)</b> D13C460	04.10→	<b>4724-OX</b>		water separator (130 mm) <b>4652-FS</b> AdBlue/SCR-System <b>4713-UX</b> AdBlue/SCR-System <b>4714-UX</b>	<b>4089-AD</b>  <b>4726-AC</b> (19) <b>4728-AC</b> <b>4890-ACC</b>
<b>460 338-343 kW (460-466 PS)</b> D13C460	04.10→	<b>4724-OX</b>		water separator (130 mm) <b>4652-FS</b> AdBlue/SCR-System <b>4713-UX</b> AdBlue/SCR-System <b>4714-UX</b>	<b>4089-AD</b>  <b>4726-AC</b> (19) <b>4728-AC</b> <b>4890-ACC</b>
<b>460 338-343 kW (460-466 PS)</b> D13C460	04.10→	<b>4724-OX</b>		water separator (130 mm) <b>4652-FS</b> AdBlue/SCR-System <b>4713-UX</b> AdBlue/SCR-System <b>4714-UX</b>	<b>4089-AD</b>  <b>4726-AC</b> (19) <b>4728-AC</b> <b>4890-ACC</b>
<b>460 338-343 kW (460-466 PS)</b> D13C460	04.10→	<b>4724-OX</b>		water separator (130 mm) <b>4652-FS</b> AdBlue/SCR-System <b>4713-UX</b> AdBlue/SCR-System <b>4714-UX</b>	<b>4089-AD</b>  <b>4726-AC</b> (19) <b>4728-AC</b> <b>4890-ACC</b>
<b>460 338-343 kW (460-466 PS)</b> D13C460	04.10→	<b>4724-OX</b>		water separator (130 mm) <b>4652-FS</b> AdBlue/SCR-System <b>4713-UX</b> AdBlue/SCR-System <b>4714-UX</b>	<b>4089-AD</b>  <b>4726-AC</b> (19) <b>4728-AC</b> <b>4890-ACC</b>
<b>460 338-343 kW (460-466 PS)</b> D13C460	04.10→	<b>4724-OX</b>		water separator (130 mm) <b>4652-FS</b> AdBlue/SCR-System <b>4713-UX</b> AdBlue/SCR-System <b>4714-UX</b>	<b>4089-AD</b>  <b>4726-AC</b> (19) <b>4728-AC</b> <b>4890-ACC</b>
<b>460 338-343 kW (460-466 PS)</b> D13C460	04.10→	<b>4724-OX</b>		water separator (130 mm) <b>4652-FS</b> AdBlue/SCR-System <b>4713-UX</b> AdBlue/SCR-System <b>4714-UX</b>	<b>4089-AD</b>  <b>4726-AC</b> (19) <b>4728-AC</b> <b>4890-ACC</b>
<b>460 338-343 kW (460-466 PS)</b> D13C460	04.10→	<b>4724-OX</b>		water separator (130 mm) <b>4652-FS</b> AdBlue/SCR-System <b>4713-UX</b> AdBlue/SCR-System <b>4714-UX</b>	<b>4089-AD</b>  <b>4726-AC</b> (19) <b>4728-AC</b> <b>4890-ACC</b>









**V**

   <b>FMX</b>					
<b>460 338-343 kW (460-466 PS)</b> D13C460	04.10→	<b>4724-OX</b>		water separator (130 mm) AdBlue/SCR-System AdBlue/SCR-System	<b>4652-FS</b> <b>4713-UX</b> <b>4714-UX</b> (19) <b>4089-AD</b> <b>4726-AC</b> <b>4728-AC</b> <b>4890-ACC</b>
<b>460 338-343 kW (460-466 PS)</b> D13C460	04.10→	<b>4724-OX</b>		water separator (130 mm) AdBlue/SCR-System AdBlue/SCR-System	<b>4652-FS</b> <b>4713-UX</b> <b>4714-UX</b> (19) <b>4089-AD</b> <b>4726-AC</b> <b>4728-AC</b> <b>4890-ACC</b>
<b>460 338-343 kW (460-466 PS)</b> D13C460	04.10→	<b>4724-OX</b>		water separator (130 mm) AdBlue/SCR-System AdBlue/SCR-System	<b>4652-FS</b> <b>4713-UX</b> <b>4714-UX</b> (19) <b>4089-AD</b> <b>4726-AC</b> <b>4728-AC</b> <b>4890-ACC</b>
<b>460 338-343 kW (460-466 PS)</b> D13C460	04.10→	<b>4724-OX</b>		water separator (130 mm) AdBlue/SCR-System AdBlue/SCR-System	<b>4652-FS</b> <b>4713-UX</b> <b>4714-UX</b> (19) <b>4089-AD</b> <b>4726-AC</b> <b>4728-AC</b> <b>4890-ACC</b>
<b>460 338-343 kW (460-466 PS)</b> D13C460	04.10→	<b>4724-OX</b>		water separator (130 mm) AdBlue/SCR-System AdBlue/SCR-System	<b>4652-FS</b> <b>4713-UX</b> <b>4714-UX</b> (19) <b>4089-AD</b> <b>4726-AC</b> <b>4728-AC</b> <b>4890-ACC</b>
<b>460 338-343 kW (460-466 PS)</b> D13C460	04.10→	<b>4724-OX</b>		water separator (130 mm) AdBlue/SCR-System AdBlue/SCR-System	<b>4652-FS</b> <b>4713-UX</b> <b>4714-UX</b> (19) <b>4089-AD</b> <b>4726-AC</b> <b>4728-AC</b> <b>4890-ACC</b>
<b>460 338-343 kW (460-466 PS)</b> D13C460	04.10→	<b>4724-OX</b>		water separator (130 mm) AdBlue/SCR-System AdBlue/SCR-System	<b>4652-FS</b> <b>4713-UX</b> <b>4714-UX</b> (19) <b>4089-AD</b> <b>4726-AC</b> <b>4728-AC</b> <b>4890-ACC</b>
<b>460 338-343 kW (460-466 PS)</b> D13C460	04.10→	<b>4724-OX</b>		water separator (130 mm) AdBlue/SCR-System AdBlue/SCR-System	<b>4652-FS</b> <b>4713-UX</b> <b>4714-UX</b> (19) <b>4089-AD</b> <b>4726-AC</b> <b>4728-AC</b> <b>4890-ACC</b>







   <b>FMX</b>					
<b>460 338-343 kW (460-466 PS)</b> D13C460	04.10→	<b>4724-OX</b>		water separator (130 mm) <b>4652-FS</b> AdBlue/SCR-System <b>4713-UX</b> AdBlue/SCR-System <b>4714-UX</b>	<b>4089-AD</b> <b>4726-AC</b> (19) <b>4728-AC</b> <b>4890-ACC</b>
<b>460 338-343 kW (460-466 PS)</b> D13C460	04.10→	<b>4724-OX</b>		water separator (130 mm) <b>4652-FS</b> AdBlue/SCR-System <b>4713-UX</b> AdBlue/SCR-System <b>4714-UX</b>	<b>4089-AD</b> <b>4726-AC</b> (19) <b>4728-AC</b> <b>4890-ACC</b>
<b>460 338-343 kW (460-466 PS)</b> D13C460	04.10→	<b>4724-OX</b>		water separator (130 mm) <b>4652-FS</b> AdBlue/SCR-System <b>4713-UX</b> AdBlue/SCR-System <b>4714-UX</b>	<b>4089-AD</b> <b>4726-AC</b> (19) <b>4728-AC</b> <b>4890-ACC</b>
<b>460 338-343 kW (460-466 PS)</b> D13C460	04.10→	<b>4724-OX</b>		water separator (130 mm) <b>4652-FS</b> AdBlue/SCR-System <b>4713-UX</b> AdBlue/SCR-System <b>4714-UX</b>	<b>4089-AD</b> <b>4726-AC</b> (19) <b>4728-AC</b> <b>4890-ACC</b>
<b>460 338-343 kW (460-466 PS)</b> D13C460	04.10→	<b>4724-OX</b>		water separator (130 mm) <b>4652-FS</b> AdBlue/SCR-System <b>4713-UX</b> AdBlue/SCR-System <b>4714-UX</b>	<b>4089-AD</b> <b>4726-AC</b> (19) <b>4728-AC</b> <b>4890-ACC</b>
<b>460 338-343 kW (460-466 PS)</b> D13C460	04.10→	<b>4724-OX</b>		water separator (130 mm) <b>4652-FS</b> AdBlue/SCR-System <b>4713-UX</b> AdBlue/SCR-System <b>4714-UX</b>	<b>4089-AD</b> <b>4726-AC</b> (19) <b>4728-AC</b> <b>4890-ACC</b>
<b>460 338-343 kW (460-466 PS)</b> D13C460	04.10→	<b>4724-OX</b>		water separator (130 mm) <b>4652-FS</b> AdBlue/SCR-System <b>4713-UX</b> AdBlue/SCR-System <b>4714-UX</b>	<b>4089-AD</b> <b>4726-AC</b> (19) <b>4728-AC</b> <b>4890-ACC</b>
<b>460 338-343 kW (460-466 PS)</b> D13C460	04.10→	<b>4724-OX</b>		water separator (130 mm) <b>4652-FS</b> AdBlue/SCR-System <b>4713-UX</b> AdBlue/SCR-System <b>4714-UX</b>	<b>4089-AD</b> <b>4726-AC</b> (19) <b>4728-AC</b> <b>4890-ACC</b>

**V**









  					
<b>FMX</b>					
<b>460 338-343 kW (460-466 PS)</b> D13C460	04.10→	<b>4724-OX</b>		water separator (130 mm) AdBlue/SCR-System AdBlue/SCR-System	<b>4652-FS</b> <b>4713-UX</b> <b>4714-UX</b> (19) <b>4089-AD</b> <b>4726-AC</b> <b>4728-AC</b> <b>4890-ACC</b>
<b>460 338-343 kW (460-466 PS)</b> D13C460	04.10→	<b>4724-OX</b>		water separator (130 mm) AdBlue/SCR-System AdBlue/SCR-System	<b>4652-FS</b> <b>4713-UX</b> <b>4714-UX</b> (19) <b>4089-AD</b> <b>4726-AC</b> <b>4728-AC</b> <b>4890-ACC</b>
<b>460 338-343 kW (460-466 PS)</b> D13C460	04.10→	<b>4724-OX</b>		water separator (130 mm) AdBlue/SCR-System AdBlue/SCR-System	<b>4652-FS</b> <b>4713-UX</b> <b>4714-UX</b> (19) <b>4089-AD</b> <b>4726-AC</b> <b>4728-AC</b> <b>4890-ACC</b>
<b>460 338-343 kW (460-466 PS)</b> D13C460	04.10→	<b>4724-OX</b>		water separator (130 mm) AdBlue/SCR-System AdBlue/SCR-System	<b>4652-FS</b> <b>4713-UX</b> <b>4714-UX</b> (19) <b>4089-AD</b> <b>4726-AC</b> <b>4728-AC</b> <b>4890-ACC</b>
<b>460 338-343 kW (460-466 PS)</b> D13C460	01.11→	<b>4724-OX</b>		water separator (130 mm) AdBlue/SCR-System AdBlue/SCR-System	<b>4652-FS</b> <b>4713-UX</b> <b>4714-UX</b> (19) <b>4089-AD</b> <b>4726-AC</b> <b>4728-AC</b> <b>4890-ACC</b>
<b>460 338-343 kW (460-466 PS)</b> D13C460	01.12→	<b>4724-OX</b>		water separator (130 mm) AdBlue/SCR-System AdBlue/SCR-System	<b>4652-FS</b> <b>4713-UX</b> <b>4714-UX</b> (19) <b>4089-AD</b> <b>4726-AC</b> <b>4728-AC</b> <b>4890-ACC</b>
<b>460 338-343 kW (460-466 PS)</b> D13C460	01.12→	<b>4724-OX</b>		water separator (130 mm) AdBlue/SCR-System AdBlue/SCR-System	<b>4652-FS</b> <b>4713-UX</b> <b>4714-UX</b> (19) <b>4089-AD</b> <b>4726-AC</b> <b>4728-AC</b> <b>4890-ACC</b>











 <b>FMX</b>					
<b>480 353 kW (480 PS)</b> D13A480	04.10→	(14) <b>261-OS</b> <b>4181-OX</b>  <b>4724-OX</b> <b>660-OS</b>	(SE) <b>909-AR</b>	water separator (130 mm) <b>4113-FS</b> <b>4652-FS</b> AdBlue/SCR-System <b>4714-UX</b> <b>650-FS</b> <b>658-FS</b>	(LH), ZF Servocom RAS-EC <b>983-CS</b> <b>4597-OH</b> <b>961-AC</b> <b>4890-ACC</b>
<b>500 368 kW (500 PS)</b> D13C500	04.10→	<b>4724-OX</b>		water separator (130 mm) <b>4652-FS</b> AdBlue/SCR-System <b>4713-UX</b> AdBlue/SCR-System <b>4714-UX</b>	07.13→ <b>4089-AD</b> <b>4726-AC</b> (19), 07.13→ <b>4728-AC</b> <b>4890-ACC</b>
<b>500 368 kW (500 PS)</b> D13C500	04.10→	<b>4724-OX</b>		water separator (130 mm) <b>4652-FS</b> AdBlue/SCR-System <b>4713-UX</b> AdBlue/SCR-System <b>4714-UX</b>	(19) <b>4089-AD</b> <b>4726-AC</b> <b>4728-AC</b> <b>4890-ACC</b>
<b>500 368 kW (500 PS)</b> D13C500	04.10→	<b>4724-OX</b>		water separator (130 mm) <b>4652-FS</b> AdBlue/SCR-System <b>4713-UX</b> AdBlue/SCR-System <b>4714-UX</b>	(19) <b>4089-AD</b> <b>4726-AC</b> <b>4728-AC</b> <b>4890-ACC</b>
<b>500 368 kW (500 PS)</b> D13C500	04.10→	<b>4724-OX</b>		water separator (130 mm) <b>4652-FS</b> AdBlue/SCR-System <b>4713-UX</b> AdBlue/SCR-System <b>4714-UX</b>	(19) <b>4089-AD</b> <b>4726-AC</b> <b>4728-AC</b> <b>4890-ACC</b>
<b>500 368 kW (500 PS)</b> D13C500	04.10→	<b>4724-OX</b>		water separator (130 mm) <b>4652-FS</b> AdBlue/SCR-System <b>4713-UX</b> AdBlue/SCR-System <b>4714-UX</b>	(19) <b>4089-AD</b> <b>4726-AC</b> <b>4728-AC</b> <b>4890-ACC</b>
<b>500 368 kW (500 PS)</b> D13C500	04.10→	<b>4724-OX</b>		water separator (130 mm) <b>4652-FS</b> AdBlue/SCR-System <b>4713-UX</b> AdBlue/SCR-System <b>4714-UX</b>	(19) <b>4089-AD</b> <b>4726-AC</b> <b>4728-AC</b> <b>4890-ACC</b>









**V**

   <b>FMX</b>					
<b>500 368 kW (500 PS)</b> D13C500	04.10→	<b>4724-OX</b>		water separator (130 mm) AdBlue/SCR-System AdBlue/SCR-System	<b>4652-FS</b> <b>4713-UX</b> <b>4714-UX</b> (19) <b>4089-AD</b> <b>4726-AC</b> <b>4728-AC</b> <b>4890-ACC</b>
<b>500 368 kW (500 PS)</b> D13C500	04.10→	<b>4724-OX</b>		water separator (130 mm) AdBlue/SCR-System AdBlue/SCR-System	<b>4652-FS</b> <b>4713-UX</b> <b>4714-UX</b> (19) <b>4089-AD</b> <b>4726-AC</b> <b>4728-AC</b> <b>4890-ACC</b>
<b>500 368 kW (500 PS)</b> D13C500	04.10→	<b>4724-OX</b>		water separator (130 mm) AdBlue/SCR-System AdBlue/SCR-System	<b>4652-FS</b> <b>4713-UX</b> <b>4714-UX</b> (19) <b>4089-AD</b> <b>4726-AC</b> <b>4728-AC</b> <b>4890-ACC</b>
<b>500 368 kW (500 PS)</b> D13C500	04.10→	<b>4724-OX</b>		water separator (130 mm) AdBlue/SCR-System AdBlue/SCR-System	<b>4652-FS</b> <b>4713-UX</b> <b>4714-UX</b> (19) <b>4089-AD</b> <b>4726-AC</b> <b>4728-AC</b> <b>4890-ACC</b>
<b>500 368 kW (500 PS)</b> D13C500	04.10→	<b>4724-OX</b>		water separator (130 mm) AdBlue/SCR-System AdBlue/SCR-System	<b>4652-FS</b> <b>4713-UX</b> <b>4714-UX</b> (19) <b>4089-AD</b> <b>4726-AC</b> <b>4728-AC</b> <b>4890-ACC</b>
<b>500 368 kW (500 PS)</b> D13C500	04.10→	<b>4724-OX</b>		water separator (130 mm) AdBlue/SCR-System AdBlue/SCR-System	<b>4652-FS</b> <b>4713-UX</b> <b>4714-UX</b> (19) <b>4089-AD</b> <b>4726-AC</b> <b>4728-AC</b> <b>4890-ACC</b>
<b>500 368 kW (500 PS)</b> D13C500	04.10→	<b>4724-OX</b>		water separator (130 mm) AdBlue/SCR-System AdBlue/SCR-System	<b>4652-FS</b> <b>4713-UX</b> <b>4714-UX</b> (19) <b>4089-AD</b> <b>4726-AC</b> <b>4728-AC</b> <b>4890-ACC</b>
<b>500 368 kW (500 PS)</b> D13C500	04.10→	<b>4724-OX</b>		water separator (130 mm) AdBlue/SCR-System AdBlue/SCR-System	<b>4652-FS</b> <b>4713-UX</b> <b>4714-UX</b> (19) <b>4089-AD</b> <b>4726-AC</b> <b>4728-AC</b> <b>4890-ACC</b>



 <b>FMX</b>					
<b>500 368 kW (500 PS)</b> D13C500	04.10→	<b>4724-OX</b>		water separator (130 mm) AdBlue/SCR-System AdBlue/SCR-System	<b>4652-FS</b> <b>4713-UX</b> <b>4714-UX</b> (19) <b>4089-AD</b> <b>4726-AC</b> <b>4728-AC</b> <b>4890-ACC</b>
<b>500 368 kW (500 PS)</b> D13C500	04.10→	<b>4724-OX</b>		water separator (130 mm) AdBlue/SCR-System AdBlue/SCR-System	<b>4652-FS</b> <b>4713-UX</b> <b>4714-UX</b> (19) <b>4089-AD</b> <b>4726-AC</b> <b>4728-AC</b> <b>4890-ACC</b>
<b>500 368 kW (500 PS)</b> D13C500	04.10→	<b>4724-OX</b>		water separator (130 mm) AdBlue/SCR-System AdBlue/SCR-System	<b>4652-FS</b> <b>4713-UX</b> <b>4714-UX</b> (19) <b>4089-AD</b> <b>4726-AC</b> <b>4728-AC</b> <b>4890-ACC</b>
<b>500 368 kW (500 PS)</b> D13C500	04.10→	<b>4724-OX</b>		water separator (130 mm) AdBlue/SCR-System AdBlue/SCR-System	<b>4652-FS</b> <b>4713-UX</b> <b>4714-UX</b> (19) <b>4089-AD</b> <b>4726-AC</b> <b>4728-AC</b> <b>4890-ACC</b>
<b>500 368 kW (500 PS)</b> D13C500	04.10→	<b>4724-OX</b>		water separator (130 mm) AdBlue/SCR-System AdBlue/SCR-System	<b>4652-FS</b> <b>4713-UX</b> <b>4714-UX</b> (19) <b>4089-AD</b> <b>4726-AC</b> <b>4728-AC</b> <b>4890-ACC</b>
<b>500 368 kW (500 PS)</b> D13C500	04.10→	<b>4724-OX</b>		water separator (130 mm) AdBlue/SCR-System AdBlue/SCR-System	<b>4652-FS</b> <b>4713-UX</b> <b>4714-UX</b> (19) <b>4089-AD</b> <b>4726-AC</b> <b>4728-AC</b> <b>4890-ACC</b>
<b>500 368 kW (500 PS)</b> D13C500	04.10→	<b>4724-OX</b>		water separator (130 mm) AdBlue/SCR-System AdBlue/SCR-System	<b>4652-FS</b> <b>4713-UX</b> <b>4714-UX</b> (19) <b>4089-AD</b> <b>4726-AC</b> <b>4728-AC</b> <b>4890-ACC</b>
<b>500 368 kW (500 PS)</b> D13C500	04.10→	<b>4724-OX</b>		water separator (130 mm) AdBlue/SCR-System AdBlue/SCR-System	<b>4652-FS</b> <b>4713-UX</b> <b>4714-UX</b> (19) <b>4089-AD</b> <b>4726-AC</b> <b>4728-AC</b> <b>4890-ACC</b>

**V**

  					
<b>FMX</b>					
<b>500 368 kW (500 PS)</b> D13C500	04.10→	<b>4724-OX</b>		water separator (130 mm) AdBlue/SCR-System AdBlue/SCR-System	<b>4652-FS</b> <b>4713-UX</b> <b>4714-UX</b> (19) <b>4089-AD</b> <b>4726-AC</b> <b>4728-AC</b> <b>4890-ACC</b>
<b>500 368 kW (500 PS)</b> D13C500	04.10→	<b>4724-OX</b>		water separator (130 mm) AdBlue/SCR-System AdBlue/SCR-System	<b>4652-FS</b> <b>4713-UX</b> <b>4714-UX</b> (19) <b>4089-AD</b> <b>4726-AC</b> <b>4728-AC</b> <b>4890-ACC</b>
<b>500 368 kW (500 PS)</b> D13C500	04.10→	<b>4724-OX</b>		water separator (130 mm) AdBlue/SCR-System AdBlue/SCR-System	<b>4652-FS</b> <b>4713-UX</b> <b>4714-UX</b> (19) <b>4089-AD</b> <b>4726-AC</b> <b>4728-AC</b> <b>4890-ACC</b>
<b>500 368 kW (500 PS)</b> D13C500	04.10→	<b>4724-OX</b>		water separator (130 mm) AdBlue/SCR-System AdBlue/SCR-System	<b>4652-FS</b> <b>4713-UX</b> <b>4714-UX</b> (19) <b>4089-AD</b> <b>4726-AC</b> <b>4728-AC</b> <b>4890-ACC</b>
<b>500 368 kW (500 PS)</b> D13C500	04.10→	<b>4724-OX</b>		water separator (130 mm) AdBlue/SCR-System AdBlue/SCR-System	<b>4652-FS</b> <b>4713-UX</b> <b>4714-UX</b> (19) <b>4089-AD</b> <b>4726-AC</b> <b>4728-AC</b> <b>4890-ACC</b>
<b>500 368 kW (500 PS)</b> D13C500	04.10→	<b>4724-OX</b>		water separator (130 mm) AdBlue/SCR-System AdBlue/SCR-System	<b>4652-FS</b> <b>4713-UX</b> <b>4714-UX</b> (19) <b>4089-AD</b> <b>4726-AC</b> <b>4728-AC</b> <b>4890-ACC</b>
<b>500 368 kW (500 PS)</b> D13C500	01.11→	<b>4724-OX</b>		water separator (130 mm) AdBlue/SCR-System AdBlue/SCR-System	<b>4652-FS</b> <b>4713-UX</b> <b>4714-UX</b> (19) <b>4089-AD</b> <b>4726-AC</b> <b>4728-AC</b> <b>4890-ACC</b>
<b>500 368 kW (500 PS)</b> D13C500	01.12→	<b>4724-OX</b>		water separator (130 mm) AdBlue/SCR-System AdBlue/SCR-System	<b>4652-FS</b> <b>4713-UX</b> <b>4714-UX</b> (19) <b>4089-AD</b> <b>4726-AC</b> <b>4728-AC</b> <b>4890-ACC</b>



 <b>FMX</b>					
<b>500 368 kW (500 PS)</b> D13C500	01.12→	<b>4724-OX</b>		water separator (130 mm) AdBlue/SCR-System AdBlue/SCR-System	<b>4652-FS</b> <b>4713-UX</b> <b>4714-UX</b> (19) <b>4089-AD</b> <b>4726-AC</b> <b>4728-AC</b> <b>4890-ACC</b>
<b>540 397 kW (540 PS)</b> D13C540	04.10→			AdBlue/SCR-System	<b>4713-UX</b> 07.13→ (19), 07.13→ <b>4089-AD</b> <b>4726-AC</b> <b>4728-AC</b>
<b>540 397 kW (540 PS)</b> D13C540	04.10→			AdBlue/SCR-System	<b>4713-UX</b> (19) <b>4089-AD</b> <b>4726-AC</b> <b>4728-AC</b>
<b>540 397 kW (540 PS)</b> D13C540	04.10→			AdBlue/SCR-System	<b>4713-UX</b> (19) <b>4089-AD</b> <b>4726-AC</b> <b>4728-AC</b>
<b>540 397 kW (540 PS)</b> D13C540	04.10→			AdBlue/SCR-System	<b>4713-UX</b> (19) <b>4089-AD</b> <b>4726-AC</b> <b>4728-AC</b>
<b>540 397 kW (540 PS)</b> D13C540	04.10→			AdBlue/SCR-System	<b>4713-UX</b> (19) <b>4089-AD</b> <b>4726-AC</b> <b>4728-AC</b>
<b>540 397 kW (540 PS)</b> D13C540	04.10→			AdBlue/SCR-System	<b>4713-UX</b> (19) <b>4089-AD</b> <b>4726-AC</b> <b>4728-AC</b>
<b>540 397 kW (540 PS)</b> D13C540	04.10→			AdBlue/SCR-System	<b>4713-UX</b> (19) <b>4089-AD</b> <b>4726-AC</b> <b>4728-AC</b>
<b>540 397 kW (540 PS)</b> D13C540	04.10→			AdBlue/SCR-System	<b>4713-UX</b> (19) <b>4089-AD</b> <b>4726-AC</b> <b>4728-AC</b>
<b>540 397 kW (540 PS)</b> D13C540	04.10→			AdBlue/SCR-System	<b>4713-UX</b> (19) <b>4089-AD</b> <b>4726-AC</b> <b>4728-AC</b>
<b>540 397 kW (540 PS)</b> D13C540	04.10→			AdBlue/SCR-System	<b>4713-UX</b> (19) <b>4089-AD</b> <b>4726-AC</b> <b>4728-AC</b>
<b>540 397 kW (540 PS)</b> D13C540	04.10→			AdBlue/SCR-System	<b>4713-UX</b> (19) <b>4089-AD</b> <b>4726-AC</b> <b>4728-AC</b>
<b>540 397 kW (540 PS)</b> D13C540	04.10→			AdBlue/SCR-System	<b>4713-UX</b> (19) <b>4089-AD</b> <b>4726-AC</b> <b>4728-AC</b>

**V**







FMX							
<b>540 397 kW (540 PS) D13C540</b>	04.10→				AdBlue/ SCR-System	<b>4713-UX</b>	<b>4089-AD</b>  <b>4726-AC</b> <small>(19)</small> <b>4728-AC</b>
<b>540 397 kW (540 PS) D13C540</b>	04.10→				AdBlue/ SCR-System	<b>4713-UX</b>	<b>4089-AD</b>  <b>4726-AC</b> <small>(19)</small> <b>4728-AC</b>
<b>540 397 kW (540 PS) D13C540</b>	04.10→				AdBlue/ SCR-System	<b>4713-UX</b>	<b>4089-AD</b>  <b>4726-AC</b> <small>(19)</small> <b>4728-AC</b>
<b>540 397 kW (540 PS) D13C540</b>	04.10→				AdBlue/ SCR-System	<b>4713-UX</b>	<b>4089-AD</b>  <b>4726-AC</b> <small>(19)</small> <b>4728-AC</b>
<b>540 397 kW (540 PS) D13C540</b>	04.10→				AdBlue/ SCR-System	<b>4713-UX</b>	<b>4089-AD</b>  <b>4726-AC</b> <small>(19)</small> <b>4728-AC</b>
<b>540 397 kW (540 PS) D13C540</b>	04.10→				AdBlue/ SCR-System	<b>4713-UX</b>	<b>4089-AD</b>  <b>4726-AC</b> <small>(19)</small> <b>4728-AC</b>
<b>540 397 kW (540 PS) D13C540</b>	04.10→				AdBlue/ SCR-System	<b>4713-UX</b>	<b>4089-AD</b>  <b>4726-AC</b> <small>(19)</small> <b>4728-AC</b>
<b>540 397 kW (540 PS) D13C540</b>	04.10→				AdBlue/ SCR-System	<b>4713-UX</b>	<b>4089-AD</b>  <b>4726-AC</b> <small>(19)</small> <b>4728-AC</b>
<b>540 397 kW (540 PS) D13C540</b>	04.10→				AdBlue/ SCR-System	<b>4713-UX</b>	<b>4089-AD</b>  <b>4726-AC</b> <small>(19)</small> <b>4728-AC</b>
<b>540 397 kW (540 PS) D13C540</b>	04.10→				AdBlue/ SCR-System	<b>4713-UX</b>	<b>4089-AD</b>  <b>4726-AC</b> <small>(19)</small> <b>4728-AC</b>
<b>540 397 kW (540 PS) D13C540</b>	04.10→				AdBlue/ SCR-System	<b>4713-UX</b>	<b>4089-AD</b>  <b>4726-AC</b> <small>(19)</small> <b>4728-AC</b>
<b>540 397 kW (540 PS) D13C540</b>	04.10→				AdBlue/ SCR-System	<b>4713-UX</b>	<b>4089-AD</b>  <b>4726-AC</b> <small>(19)</small> <b>4728-AC</b>
<b>540 397 kW (540 PS) D13C540</b>	04.10→				AdBlue/ SCR-System	<b>4713-UX</b>	<b>4089-AD</b>  <b>4726-AC</b> <small>(19)</small> <b>4728-AC</b>
<b>540 397 kW (540 PS) D13C540</b>	04.10→				AdBlue/ SCR-System	<b>4713-UX</b>	<b>4089-AD</b>  <b>4726-AC</b> <small>(19)</small> <b>4728-AC</b>
<b>540 397 kW (540 PS) D13C540</b>	04.10→				AdBlue/ SCR-System	<b>4713-UX</b>	<b>4089-AD</b>  <b>4726-AC</b> <small>(19)</small> <b>4728-AC</b>

**V**

<b>FMX</b>							
540 397 kW (540 PS) D13C540	04.10→				AdBlue/ SCR-System <b>4713-UX</b>	<b>4089-AD</b>  <b>4726-AC</b> (19) <b>4728-AC</b>	
540 397 kW (540 PS) D13C540	04.10→				AdBlue/ SCR-System <b>4713-UX</b>	<b>4089-AD</b>  <b>4726-AC</b> (19) <b>4728-AC</b>	
540 397 kW (540 PS) D13C540	01.11→				AdBlue/ SCR-System <b>4713-UX</b>	<b>4089-AD</b>  <b>4726-AC</b> (19) <b>4728-AC</b>	
540 397 kW (540 PS) D13C540	01.11→				AdBlue/ SCR-System <b>4713-UX</b>	<b>4089-AD</b>  <b>4726-AC</b> (19) <b>4728-AC</b>	
<b>FMX II</b>							
330 243 kW (330 PS) D11K330	04.12→	<b>4724-OX</b>			water separator (130 mm)  AdBlue/ SCR-System <b>4713-UX</b>	<b>4089-AD</b>  <b>4726-AC</b> (19) <b>4728-AC</b> <b>4890-ACC</b>	
330 243 kW (330 PS) D11K330	04.12→	<b>4724-OX</b>			water separator (130 mm)  AdBlue/ SCR-System <b>4713-UX</b>	<b>4089-AD</b>  <b>4726-AC</b> (19) <b>4728-AC</b> <b>4890-ACC</b>	
460 338 kW (460 PS) D13K460	06.16→	<b>4724-OX</b>			water separator (130 mm)  AdBlue/ SCR-System <b>4713-UX</b>  AdBlue/ SCR-System <b>4714-UX</b>	<b>4089-AD</b>  <b>4726-AC</b> (19) <b>4728-AC</b> <b>4890-ACC</b>	
500 368 kW (500 PS) D13K500	06.16→	<b>4724-OX</b>			water separator (130 mm)  AdBlue/ SCR-System <b>4713-UX</b>  AdBlue/ SCR-System <b>4714-UX</b>	<b>4089-AD</b>  <b>4726-AC</b> (19) <b>4728-AC</b> <b>4890-ACC</b>	
520 382 kW (520 PS) D13A520	11.15→	<b>261-OS</b> <b>660-OS</b>	(SE)	<b>909-AR</b>		<b>4113-FS</b> <b>650-FS</b> <b>658-FS</b>	<b>983-CS</b> <b>961-AC</b>
<b>FS SERIES</b>							
7 169 kW (230 PS) TD 73 E	11.91→ 10.94	(20) <b>055-OS</b> <b>261-OS</b>				<b>079-FS</b>	<b>4254-AC</b>
10 200-291 kW (272-396 PS) TD 100 F, TD 101 FA, TD 101 FD, TD 101 GG, TD 102 FDQ, TD 103 E, TD 103 EA, TD 122 FK, TD 122 FR, TD 122 FS, TD 122 KE	01.87→	<b>055-OS</b> <b>261-OS</b>				<b>079-FS</b>	<b>4254-AC</b>

V







					
<b>FS7</b>					
<b>FS 718/230</b> 169 kW (230 PS) D7B230	09.94→ 03.96				<b>079-FS</b>  <b>4254-AC</b>
<b>FS 718/260</b> 191 kW (260 PS) D7B260	09.94→ 03.96				<b>079-FS</b>  <b>4254-AC</b>
<b>G SERIES</b>					
<b>88</b> 147 kW (200 PS) D 100 B	10.69→ 12.71	<b>061-OS</b>			<b>021-FC</b> <b>079-FS</b>
<b>88 T</b> 176-190 kW (239-258 PS) TD 100 A	08.65→ 06.77	<b>061-OS</b>			<b>021-FC</b> <b>079-FS</b>
<b>89 T</b> 243 kW (330 PS) TD 120 A	10.70→ 06.77	<b>061-OS</b>			<b>079-FS</b>
<b>N SERIES</b>					
<b>84</b> 79-132 kW (107-180 PS) D 50 A, D 50 B, TD 50 A, TD 50 B, TD 60 A	01.65→ 78	<b>061-OS</b>		→mot. 21065 mot. 21066→	<b>021-FC</b> <b>079-FS</b>
<b>86</b> 106-158 kW (144-215 PS) D 70 A, D 70 B, TD 70 A, TD 70 B, TD 70 C, TMD 70 B	10.65→ 12.74	<b>061-OS</b>			<b>030-FC</b>
<b>86 T</b> 136-158 kW (185-215 PS) TD 70 A, TD 70 B	10.65→ 08.73	<b>061-OS</b>		CAV Bosch	<b>030-FC</b> <b>079-FS</b>
<b>88</b> 122-147 kW (166-200 PS) D 100 A	08.65→ 10.69	<b>061-OS</b>		→mot. 19896 mot. 19897→	<b>021-FC</b> <b>079-FS</b>
<b>88 T</b> 176-190 kW (239-258 PS) TD 100 A	08.65→ 12.69	<b>061-OS</b>		→mot. 19896 mot. 19897→	<b>021-FC</b> <b>079-FS</b>
<b>88 TS</b> 176-190 kW (239-258 PS) TD 100 A	01.70→ 08.73	<b>061-OS</b>		→mot. 19896 mot. 19897→	<b>021-FC</b> <b>079-FS</b>
<b>N10</b>					
<b>N 10/250</b> 185-200 kW (252-272 PS) TD 100 C, TD 101 GB	01.80→ 12.89	<b>055-OS</b>			
<b>N 10/250</b> 185-200 kW (252-272 PS) TD 100 C, TD 101 GB	01.80→ 12.89	<b>055-OS</b>			
<b>N 10/250</b> 185-200 kW (252-272 PS) TD 100 C, TD 101 GB	01.80→ 12.89	<b>055-OS</b>			
<b>N 10/250</b> 185-200 kW (252-272 PS) TD 100 C, TD 101 GB	01.80→ 12.89	<b>055-OS</b>			
<b>N 10/260</b> 192-202 kW (261-275 PS) TD 101 G	01.80→ 12.89	<b>055-OS</b>		<b>4092-AP</b>	
<b>N 10/260</b> 192-202 kW (261-275 PS) TD 101 G	01.80→ 12.89	<b>055-OS</b>		<b>4092-AP</b>	
<b>N 10/260</b> 192-202 kW (261-275 PS) TD 101 G	01.80→ 12.89	<b>055-OS</b>		<b>4092-AP</b>	
<b>N 10/260</b> 192-202 kW (261-275 PS) TD 101 G	01.80→ 12.89	<b>055-OS</b>		<b>4092-AP</b>	
<b>N 10/260</b> 192-202 kW (261-275 PS) TD 101 G	01.80→ 12.89	<b>055-OS</b>		<b>4092-AP</b>	
<b>N 10/260</b> 192-202 kW (261-275 PS) TD 101 G	01.80→ 12.89	<b>055-OS</b>		<b>4092-AP</b>	
<b>N 10/260</b> 192-202 kW (261-275 PS) TD 101 G	01.80→ 12.89	<b>055-OS</b>		<b>4092-AP</b>	
<b>N 10/260</b> 192-202 kW (261-275 PS) TD 101 G	01.80→ 12.89	<b>055-OS</b>		<b>4092-AP</b>	
<b>N 10/260</b> 192-202 kW (261-275 PS) TD 101 G	01.80→ 12.89	<b>055-OS</b>		<b>4092-AP</b>	
<b>N 10/260</b> 192-202 kW (261-275 PS) TD 101 G	01.80→ 12.89	<b>055-OS</b>		<b>4092-AP</b>	
<b>N 10/260</b> 192-202 kW (261-275 PS) TD 101 G	01.80→ 12.89	<b>055-OS</b>		<b>4092-AP</b>	
<b>N 10/260</b> 192-202 kW (261-275 PS) TD 101 G	01.80→ 12.89	<b>055-OS</b>		<b>4092-AP</b>	













<b>N10</b>							
<b>N 10/270</b> 192-202 kW (261-275 PS) TD 100 G, TD 101 G	01.73→ 12.89		<b>055-OS</b>	Compressor air brake system	<b>4002-AR</b>		<b>079-FS</b>
			<b>061-OS</b>		<b>4092-AP</b>		
<b>N 10/270</b> 192-202 kW (261-275 PS) TD 100 G, TD 101 G	01.73→ 12.89		<b>055-OS</b>	Compressor air brake system	<b>4002-AR</b>		<b>079-FS</b>
			<b>061-OS</b>		<b>4092-AP</b>		
<b>N 10/270</b> 192-202 kW (261-275 PS) TD 100 G, TD 101 G	01.73→ 12.89		<b>055-OS</b>	Compressor air brake system	<b>4002-AR</b>		<b>079-FS</b>
			<b>061-OS</b>		<b>4092-AP</b>		
<b>N 10/270</b> 192-202 kW (261-275 PS) TD 100 G, TD 101 G	01.73→ 12.89		<b>055-OS</b>	Compressor air brake system	<b>4002-AR</b>		<b>079-FS</b>
			<b>061-OS</b>		<b>4092-AP</b>		
<b>N 10/270</b> 192-202 kW (261-275 PS) TD 100 G, TD 101 G	01.73→ 12.89		<b>055-OS</b>	Compressor air brake system	<b>4002-AR</b>		<b>079-FS</b>
			<b>061-OS</b>		<b>4092-AP</b>		
<b>N 10/270</b> 192-202 kW (261-275 PS) TD 100 G, TD 101 G	01.73→ 12.89		<b>055-OS</b>	Compressor air brake system	<b>4002-AR</b>		<b>079-FS</b>
			<b>061-OS</b>		<b>4092-AP</b>		
<b>N 10/270</b> 192-202 kW (261-275 PS) TD 100 G, TD 101 G	01.73→ 12.89		<b>055-OS</b>	Compressor air brake system	<b>4002-AR</b>		<b>079-FS</b>
			<b>061-OS</b>		<b>4092-AP</b>		
<b>N 10/270</b> 192-202 kW (261-275 PS) TD 101 G	01.80→ 12.89		<b>055-OS</b>		<b>4092-AP</b>		
<b>N 10/270</b> 192-202 kW (261-275 PS) TD 101 G	01.80→ 12.89		<b>055-OS</b>		<b>4092-AP</b>		
<b>N 10/270</b> 192-202 kW (261-275 PS) TD 101 G	01.80→ 12.89		<b>055-OS</b>		<b>4092-AP</b>		
<b>N 10/270</b> 192-202 kW (261-275 PS) TD 101 G	01.80→ 12.89		<b>055-OS</b>		<b>4092-AP</b>		
<b>N 10/270</b> 192-202 kW (261-275 PS) TD 101 G	01.80→ 12.89		<b>055-OS</b>		<b>4092-AP</b>		
<b>N 10/290</b> 215-220 kW (292-299 PS) TD 101 F	01.80→ 12.89		<b>055-OS</b>		<b>4092-AP</b>		
<b>N 10/290</b> 215-220 kW (292-299 PS) TD 101 F	01.80→ 12.89		<b>055-OS</b>		<b>4092-AP</b>		
<b>N 10/290</b> 215-220 kW (292-299 PS) TD 101 F	01.80→ 12.89		<b>055-OS</b>		<b>4092-AP</b>		
<b>N 10/290</b> 215-220 kW (292-299 PS) TD 101 F	01.80→ 12.89		<b>055-OS</b>		<b>4092-AP</b>		
<b>N 10/290</b> 215-220 kW (292-299 PS) TD 101 F	01.80→ 12.89		<b>055-OS</b>		<b>4092-AP</b>		
<b>N 10/290</b> 215-220 kW (292-299 PS) TD 101 F	01.80→ 12.89		<b>055-OS</b>		<b>4092-AP</b>		
<b>N 10/290</b> 215-220 kW (292-299 PS) TD 101 F	01.80→ 12.89		<b>055-OS</b>		<b>4092-AP</b>		
<b>N 10/290</b> 215-220 kW (292-299 PS) TD 101 F	01.80→ 12.89		<b>055-OS</b>		<b>4092-AP</b>		
<b>N 10/290</b> 215-220 kW (292-299 PS) TD 101 F	01.80→ 12.89		<b>055-OS</b>		<b>4092-AP</b>		
<b>N 10/290</b> 215-220 kW (292-299 PS) TD 101 F	01.80→ 12.89		<b>055-OS</b>		<b>4092-AP</b>		
<b>N 10/290</b> 215-220 kW (292-299 PS) TD 101 F	01.80→ 12.89		<b>055-OS</b>		<b>4092-AP</b>		

V





					
<b>N10</b>					
<b>N 10/300</b> 200-220 kW (272-299 PS) TD 100 B, TD 101 F, TD 101 GG	01.73→ 12.89	→mot. 128999  mot. 129000→	<b>061-OS</b>  <b>055-OS</b>	Compressor air brake system	<b>4002-AR</b>  <b>079-FS</b>
<b>N 10/300</b> 206-220 kW (280-299 PS) TD 100 B, TD 101 F	01.73→ 12.89		<b>055-OS</b>  <b>061-OS</b>	Compressor air brake system	<b>4002-AR</b>  <b>4092-AP</b>  <b>079-FS</b>
<b>N 10/300</b> 206-220 kW (280-299 PS) TD 100 B, TD 101 F	01.73→ 12.89		<b>055-OS</b>  <b>061-OS</b>	Compressor air brake system	<b>4002-AR</b>  <b>4092-AP</b>  <b>079-FS</b>
<b>N 10/300</b> 206-220 kW (280-299 PS) TD 100 B, TD 101 F	01.73→ 12.89		<b>055-OS</b>  <b>061-OS</b>	Compressor air brake system	<b>4002-AR</b>  <b>4092-AP</b>  <b>079-FS</b>
<b>N 10/300</b> 206-220 kW (280-299 PS) TD 100 B, TD 101 F	01.73→ 12.89		<b>055-OS</b>  <b>061-OS</b>	Compressor air brake system	<b>4002-AR</b>  <b>4092-AP</b>  <b>079-FS</b>
<b>N 10/300</b> 206-220 kW (280-299 PS) TD 100 B, TD 101 F	01.73→ 12.89		<b>055-OS</b>  <b>061-OS</b>	Compressor air brake system	<b>4002-AR</b>  <b>4092-AP</b>  <b>079-FS</b>
<b>N 10/300</b> 206-220 kW (280-299 PS) TD 100 B, TD 101 F	01.73→ 12.89		<b>055-OS</b>  <b>061-OS</b>	Compressor air brake system	<b>4002-AR</b>  <b>4092-AP</b>  <b>079-FS</b>
<b>N 10/300</b> 206-220 kW (280-299 PS) TD 100 B, TD 101 F	01.73→ 12.89		<b>055-OS</b>  <b>061-OS</b>	Compressor air brake system	<b>4002-AR</b>  <b>4092-AP</b>  <b>079-FS</b>
<b>N 10/300</b> 206-220 kW (280-299 PS) TD 100 B, TD 101 F	01.73→ 12.89		<b>055-OS</b>  <b>061-OS</b>	Compressor air brake system	<b>4002-AR</b>  <b>4092-AP</b>  <b>079-FS</b>
<b>N 10/300</b> 206-220 kW (280-299 PS) TD 100 B, TD 101 F	01.73→ 12.89		<b>055-OS</b>  <b>061-OS</b>	Compressor air brake system	<b>4002-AR</b>  <b>4092-AP</b>  <b>079-FS</b>
<b>N 10/300</b> 206-220 kW (280-299 PS) TD 100 B, TD 101 F	01.80→ 12.96		<b>055-OS</b>		<b>4092-AP</b>
<b>N 10/300</b> 215-220 kW (292-299 PS) TD 101 F	01.80→ 12.89		<b>055-OS</b>		<b>4092-AP</b>
<b>N 10/300</b> 215-220 kW (292-299 PS) TD 101 F	01.80→ 12.89		<b>055-OS</b>		<b>4092-AP</b>
<b>N 10/300</b> 215-220 kW (292-299 PS) TD 101 F	01.80→ 12.89		<b>055-OS</b>		<b>4092-AP</b>
<b>N 10/300</b> 215-220 kW (292-299 PS) TD 101 F	01.80→ 12.89		<b>055-OS</b>		<b>4092-AP</b>
<b>N 10/300</b> 215-220 kW (292-299 PS) TD 101 F	01.80→ 12.89		<b>055-OS</b>		<b>4092-AP</b>
<b>N 10/300</b> 215-220 kW (292-299 PS) TD 101 F	01.80→ 12.89		<b>055-OS</b>		<b>4092-AP</b>
<b>N 10/300</b> 206-220 kW (280-299 PS) TD 100 B, TD 101 F	01.84→ 12.98		<b>055-OS</b>		<b>4092-AP</b>
<b>N12</b>					
<b>12</b> 164-283 kW (223-385 PS) TAMD 120 A, TD 100 A, TD 100 G, TD 100 GA, TD 120 A, TD 120 D, TD 120 E, TD 120 FA, TD 120 FB, TD 120 G, TD 120 GA, TD 121 A, TD 121 F, TD 121 FA, TD 121 FB, TD 121 FC, TD 121 FD, TD 121 FE, TD 121 FF, TD 121 FG, TD 121 G, TD 121 GD, TMD 120 A, TMD 121 C, TMD 122 GB, TMD 122 KBE	09.73→ 01.98		<b>055-OS</b>	Compressor air brake system	<b>4002-AR</b>  <b>079-FS</b>
<b>NB SERIES</b>					
<b>84</b> 86 kW (117 PS) D 50 B	01.72→ 08.73		<b>061-OS</b>		→mot. 21065 mot. 21066→ <b>021-FC</b> <b>079-FS</b>











						
<b>NB SERIES</b>						
<b>86</b> 106-110 kW (144-150 PS) D 70 A, D 70 B	08.65→ 08.73	<b>061-OS</b>			<b>030-FC</b>	
<b>86 T</b> 152-158 kW (207-215 PS) TD 70 B	08.70→ 08.73	<b>061-OS</b>			<b>079-FS</b>	
<b>88</b> 122-147 kW (166-200 PS) D 100 A	08.65→ 10.69	<b>061-OS</b>			→mot. 19896 <b>021-FC</b>	
					mot. 19897→ <b>079-FS</b>	
<b>88 TS</b> 176-190 kW (239-258 PS) TD 100 A	01.70→ 08.73	<b>061-OS</b>			→mot. 19896 <b>021-FC</b>	
					mot. 19897→ <b>079-FS</b>	
<b>NH12</b>						
<b>12-380</b> 279 kW (380 PS) D12C380	07.99→	<b>055-OS</b>	(SE)	<b>909-AR</b>	<b>481-FS</b>	<b>305-AD</b>
		<b>261-OS</b>				
		<b>660-OS</b>				
<b>12-460</b> 338 kW (460 PS) D12C460	07.99→	<b>055-OS</b>	(SE)	<b>909-AR</b>	<b>481-FS</b>	<b>305-AD</b>
		<b>261-OS</b>				
		<b>660-OS</b>				
<b>NH 12/340</b> 250 kW (340 PS) D12C340	05.99→	<b>055-OS</b>			Parker-Racor System <b>4144-FS</b>	
<b>NH 12/340</b> 250 kW (340 PS) D12C340	10.03→ 12.06	<b>055-OS</b>			Parker-Racor System <b>4144-FS</b>	
		<b>261-OS</b>				
<b>NH 12/380</b> 279 kW (380 PS) D12A380	01.98→ 09.03	<b>055-OS</b>			Parker-Racor System <b>4144-FS</b>	
<b>NH 12/380</b> 279 kW (380 PS) D12C380	05.98→ 09.03	<b>055-OS</b>			Parker-Racor System <b>4144-FS</b>	
<b>NH 12/380</b> 279 kW (380 PS) D12C380	05.99→	<b>055-OS</b>			Parker-Racor System <b>4144-FS</b>	
		<b>261-OS</b>				
<b>NH 12/380</b> 279 kW (380 PS) D12C380	05.99→	<b>055-OS</b>			Parker-Racor System <b>4144-FS</b>	
		<b>261-OS</b>				
<b>NH 12/380</b> 279 kW (380 PS) D12C380	05.99→	<b>055-OS</b>			Parker-Racor System <b>4144-FS</b>	
		<b>261-OS</b>				
<b>NH 12/380</b> 279 kW (380 PS) D12C380	05.99→	<b>055-OS</b>			Parker-Racor System <b>4144-FS</b>	
		<b>261-OS</b>				
<b>NH 12/380</b> 279 kW (380 PS) D12C380	10.03→ 12.06	<b>055-OS</b>			Parker-Racor System <b>4144-FS</b>	
		<b>261-OS</b>				
<b>NH 12/420</b> 309 kW (420 PS) D12A420, D12C420	01.97→	<b>055-OS</b>			Parker-Racor System <b>4144-FS</b>	
		<b>261-OS</b>				
<b>NH 12/420</b> 309 kW (420 PS) D12A420, D12C420	01.97→	<b>055-OS</b>			Parker-Racor System <b>4144-FS</b>	
		<b>261-OS</b>				
<b>NH 12/420</b> 309 kW (420 PS) D12C420	05.99→ 09.03	<b>055-OS</b>			Parker-Racor System <b>4144-FS</b>	
		<b>261-OS</b>				
<b>NH 12/420</b> 309 kW (420 PS) D12C420	05.99→ 09.03	<b>055-OS</b>			Parker-Racor System <b>4144-FS</b>	
		<b>261-OS</b>				
<b>NH 12/420</b> 309 kW (420 PS) D12C420	05.99→ 09.03	<b>055-OS</b>			Parker-Racor System <b>4144-FS</b>	
		<b>261-OS</b>				
<b>NH 12/420</b> 309 kW (420 PS) D12C420	09.00→	<b>055-OS</b>	(SE)	<b>909-AR</b>	Parker-Racor System <b>4144-FS</b>	<b>305-AD</b>
		<b>261-OS</b>				
		<b>660-OS</b>	Parker-Racor System <b>481-FS</b>			

						
<b>NH12</b>						
<b>NH 12/420</b> 309 kW (420 PS) D12C420	09.00→	<b>055-OS</b>		Parker-Racor System	<b>4144-FS</b>	
<b>NH 12/420</b> 309 kW (420 PS) D12C420	09.00→	<b>055-OS</b> <b>261-OS</b> <b>660-OS</b>	(SE) <b>909-AR</b>	Parker-Racor System	<b>4144-FS</b> <b>481-FS</b>	<b>305-AD</b>
<b>NH 12/460</b> 338 kW (460 PS) D12C460	01.97→	<b>055-OS</b>		Parker-Racor System	<b>4144-FS</b>	
<b>NH 12/460</b> 338 kW (460 PS) D12C460	01.97→	<b>055-OS</b>		Parker-Racor System	<b>4144-FS</b>	
<b>NH 12/460</b> 338 kW (460 PS) D12C460	01.97→	<b>055-OS</b>		Parker-Racor System	<b>4144-FS</b>	
<b>NH 12/460</b> 338 kW (460 PS) D12C460	05.99→	<b>055-OS</b>		Parker-Racor System	<b>4144-FS</b>	
<b>NH 12/460</b> 338 kW (460 PS) D12C460	05.99→	<b>055-OS</b>		Parker-Racor System	<b>4144-FS</b>	
<b>NH 12/460</b> 338 kW (460 PS) D12C460	01.04→ 12.06	<b>055-OS</b>		Parker-Racor System	<b>4144-FS</b>	
<b>NH 12/460</b> 338 kW (460 PS) D12C460	01.04→ 12.06	<b>055-OS</b>		Parker-Racor System	<b>4144-FS</b>	
<b>NH 12/460</b> 338 kW (460 PS) D12C460	01.04→ 12.06	<b>055-OS</b>		Parker-Racor System	<b>4144-FS</b>	
<b>NL</b>						
<b>10</b> 192-250 kW (261-340 PS) D10A320, TD 100 F, TD 100 G, TD 101 FA, TD 101 FD, TD 101 G, TD 101 GG, TD 102 F, TD 102 FDQ, TD 102 FH, TD 102 FL, TD 102 FQ, TD 102 FS, TD 102 FT, TD 103 EA, TD 103 ES	05.91→	<b>055-OS</b>			<b>079-FS</b>	<b>305-AD</b>
<b>12</b> 235-298 kW (320-405 PS) TD 121 F, TD 121 G, TD 122 F, TD 122 FH, TD 122 FL, TD 122 FR, TD 122 FS, TD 123 E, TD 123 ES	10.89→ 09.01	<b>055-OS</b>			<b>079-FS</b>	<b>305-AD</b>
<b>NL 10/260</b> 192-202 kW (261-275 PS) TD 101 G	01.89→ 12.92			Parker-Racor System	<b>4144-FS</b>	
<b>NL 10/260</b> 192-202 kW (261-275 PS) TD 101 G	01.89→ 12.92			Parker-Racor System	<b>4144-FS</b>	
<b>NL 10/260</b> 192-202 kW (261-275 PS) TD 101 G	01.89→ 12.92			Parker-Racor System	<b>4144-FS</b>	
<b>NL 10/260</b> 192-202 kW (261-275 PS) TD 101 G	01.89→ 12.92			Parker-Racor System	<b>4144-FS</b>	
<b>NL 10/260</b> 192-202 kW (261-275 PS) TD 101 G	01.89→ 12.92			Parker-Racor System	<b>4144-FS</b>	
<b>NL 10/260</b> 192-202 kW (261-275 PS) TD 101 G	01.89→ 12.92			Parker-Racor System	<b>4144-FS</b>	
<b>NL 10/260</b> 192-202 kW (261-275 PS) TD 101 G	01.89→ 12.92			Parker-Racor System	<b>4144-FS</b>	
<b>NL 10/260</b> 192-202 kW (261-275 PS) TD 101 G	01.89→ 12.92			Parker-Racor System	<b>4144-FS</b>	
<b>NL 10/260</b> 192-202 kW (261-275 PS) TD 101 G	01.89→ 12.92			Parker-Racor System	<b>4144-FS</b>	
<b>NL 10/260</b> 192-202 kW (261-275 PS) TD 101 G	01.89→ 12.92			Parker-Racor System	<b>4144-FS</b>	
<b>NL 10/280</b> 250 kW (340 PS) TD 102 FS	01.89→ 12.92			Parker-Racor System	<b>4144-FS</b>	
<b>NL 10/310</b> 228-234 kW (310-318 PS) TD 102 F, TD 102 FT	01.90→			Parker-Racor System	<b>4144-FS</b>	
<b>NL 10/320</b> 210-235 kW (286-320 PS) D10A320, TD 102 FL, TD 103 ES	01.90→			Parker-Racor System	<b>4144-FS</b>	
<b>NL 10/320</b> 210-235 kW (286-320 PS) D10A320, TD 102 FL, TD 103 ES	01.90→			Parker-Racor System	<b>4144-FS</b>	







NL					
<b>NL 10/320</b> 235 kW (320 PS) D10A320	01.96→ 12.99			Parker-Racor System	<b>4144-FS</b>
<b>NL 10/320</b> 235 kW (320 PS) D10A320	01.96→ 12.99			Parker-Racor System	<b>4144-FS</b>
<b>NL 10/340</b> 250 kW (340 PS) TD 102 FS	01.89→ 12.94			Parker-Racor System	<b>4144-FS</b>
<b>NL 10/340</b> 250 kW (340 PS) TD 102 FS	01.90→			Parker-Racor System	<b>4144-FS</b>
<b>NL 12/290</b> 235-243 kW (320-330 PS) TD 121 G	01.89→ 12.92			Parker-Racor System	<b>4144-FS</b>
<b>NL 12/290</b> 235-243 kW (320-330 PS) TD 121 G	01.89→ 12.92			Parker-Racor System	<b>4144-FS</b>
<b>NL 12/290</b> 235-243 kW (320-330 PS) TD 121 G	01.89→ 12.92			Parker-Racor System	<b>4144-FS</b>
<b>NL 12/290</b> 235-243 kW (320-330 PS) TD 121 G	01.89→ 12.92			Parker-Racor System	<b>4144-FS</b>
<b>NL 12/290</b> 235-243 kW (320-330 PS) TD 121 G	01.89→ 12.92			Parker-Racor System	<b>4144-FS</b>
<b>NL 12/290</b> 235-243 kW (320-330 PS) TD 121 G	01.89→ 12.92			Parker-Racor System	<b>4144-FS</b>
<b>NL 12/290</b> 235-243 kW (320-330 PS) TD 121 G	01.89→ 12.92			Parker-Racor System	<b>4144-FS</b>
<b>NL 12/290</b> 235-243 kW (320-330 PS) TD 121 G	01.89→ 12.92			Parker-Racor System	<b>4144-FS</b>
<b>NL 12/290</b> 235-243 kW (320-330 PS) TD 121 G	01.89→ 12.92			Parker-Racor System	<b>4144-FS</b>
<b>NL 12/290</b> 235-243 kW (320-330 PS) TD 121 G	01.89→ 12.92			Parker-Racor System	<b>4144-FS</b>
<b>NL 12/360</b> 262-265 kW (356-360 PS) TD 123 E	01.90→			Parker-Racor System	<b>4144-FS</b>
<b>NL 12/360</b> 257-291 kW (350-396 PS) TD 122 F, TD 122 FR, TD 123 E	01.90→			Parker-Racor System	<b>4144-FS</b>
<b>NL 12/360</b> 257-291 kW (350-396 PS) TD 122 F, TD 122 FR	01.92→ 12.95			Parker-Racor System	<b>4144-FS</b>
<b>NL 12/360</b> 257-291 kW (350-396 PS) TD 122 F, TD 122 FR	01.92→ 12.95			Parker-Racor System	<b>4144-FS</b>
<b>NL 12/360</b> 257-291 kW (350-396 PS) TD 122 F, TD 122 FR	01.92→ 12.95			Parker-Racor System	<b>4144-FS</b>
<b>NL 12/360</b> 257-291 kW (350-396 PS) TD 122 F, TD 122 FR	01.92→ 12.95			Parker-Racor System	<b>4144-FS</b>
<b>NL 12/360</b> 257-291 kW (350-396 PS) TD 122 F, TD 122 FR	01.92→ 12.95			Parker-Racor System	<b>4144-FS</b>
<b>NL 12/360</b> 257-291 kW (350-396 PS) TD 122 F, TD 122 FR	12.92→ 12.94			Parker-Racor System	<b>4144-FS</b>
<b>NL 12/360</b> 257-291 kW (350-396 PS) TD 122 F, TD 122 FR, TD 123 E	01.95→ 12.99			Parker-Racor System	<b>4144-FS</b>
<b>NL 12/360</b> 257-291 kW (350-396 PS) TD 122 F, TD 122 FR, TD 123 E	01.95→ 12.99			Parker-Racor System	<b>4144-FS</b>
<b>NL 12/400</b> 287-291 kW (395-396 PS) TD 122 FS	01.89→ 12.95			Parker-Racor System	<b>4144-FS</b>
<b>NL 12/400</b> 287-291 kW (395-396 PS) TD 122 FS	01.89→ 12.95			Parker-Racor System	<b>4144-FS</b>
<b>NL 12/400</b> 287-291 kW (395-396 PS) TD 122 FS	01.89→ 12.95			Parker-Racor System	<b>4144-FS</b>
<b>NL 12/400</b> 287-291 kW (395-396 PS) TD 122 FS	01.89→ 12.95			Parker-Racor System	<b>4144-FS</b>
<b>NL 12/400</b> 287-291 kW (395-396 PS) TD 122 FS	01.89→ 12.95			Parker-Racor System	<b>4144-FS</b>
<b>NL 12/400</b> 287-291 kW (395-396 PS) TD 122 FS	01.89→ 12.95			Parker-Racor System	<b>4144-FS</b>













**V**

  					
<b>NL</b>					
<b>NL 12/400</b> 287-291 kW (395-396 PS) TD 122 FS	01.89→ 12.95			Parker-Racor System	<b>4144-FS</b>
<b>NL 12/400</b> 287-291 kW (395-396 PS) TD 122 FS	01.89→ 12.95			Parker-Racor System	<b>4144-FS</b>
<b>NL 12/400</b> 287-291 kW (395-396 PS) TD 122 FS	01.89→ 12.95			Parker-Racor System	<b>4144-FS</b>
<b>NL 12/410</b> 298 kW (405 PS) TD 123 ES	01.90→			Parker-Racor System	<b>4144-FS</b>
<b>NL 12/410</b> 298 kW (405 PS) TD 123 ES	01.90→			Parker-Racor System	<b>4144-FS</b>
<b>NL 12/410</b> 298 kW (405 PS) TD 123 ES	12.92→ 12.94			Parker-Racor System	<b>4144-FS</b>
<b>NL 12/410</b> 298 kW (405 PS) TD 123 ES	01.95→ 12.99			Parker-Racor System	<b>4144-FS</b>
<b>OLYMPIAN</b>					
<b>Olympian</b> 180-210 kW (245-286 PS) THD 102 KF	01.92→ 12.00			<b>4092-AP</b> Parker-Racor System	<b>4144-FS</b>
<b>VM</b>					
<b>210</b> 151-152 kW (205-207 PS) 5A206	01.03→ 12.11		(25), special equipment	<b>532-AR</b>	
<b>220</b> 156-166 kW (212-226 PS) 7B220	01.12→		(25), special equipment	<b>532-AR</b>	
<b>220</b> 156-166 kW (212-226 PS) 7B220	01.12→		(25), special equipment	<b>532-AR</b>	
<b>260</b> 191 kW (260 PS) 7A260	01.12→		(25), special equipment	<b>532-AR</b>	
<b>270</b> 198-201 kW (269-273 PS) 7B270	01.12→		(25), special equipment	<b>532-AR</b>	



					
<b>SERIES LM</b>					
<b>1641</b> 176-190 kW (239-258 PS) TD 100 A	11.72→ 06.80		(12) <b>064-AR</b>	(12) <b>021-FC</b> (12) <b>079-FS</b>	
<b>1240</b> 110 kW (150 PS) D 70 B	12.72→ 06.79		1442→ <b>036-AR</b>	<b>079-FS</b>	
<b>218</b> 41-46 kW (56-63 PS) 1113	01.61→ 12.70	(12), →mot. 20747	<b>016-OC</b>	(12) <b>029-FC</b> (12) <b>030-FC</b>	
<b>620</b> 41-46 kW (56-63 PS) 1113	01.66→ 12.70			<b>030-FC</b>	
<b>621</b> 59 kW (80 PS) D 42 A	01.72→ 06.78			<b>030-FC</b>	
<b>622</b> 59-63 kW (80-86 PS) D 42 A, D 45 B	01.78→ 03.00			<b>030-FC</b>	
<b>640</b> 41-46 kW (56-63 PS) 1113	01.66→ 12.70			(12) <b>029-FC</b> (12) <b>030-FC</b>	
<b>641</b> 59 kW (80 PS) D 42 A	01.72→ 06.78			<b>030-FC</b>	
<b>642</b> 59-63 kW (80-86 PS) D 42 A, D 45 B	01.78→ 03.00			<b>030-FC</b>	
<b>841</b> 86-92 kW (117-125 PS) D 50 B, D 60 A	04.72→ 06.78			(12) <b>029-FC</b> (12) <b>079-FS</b>	
<b>846</b> 86-92 kW (117-125 PS) D 50 B, D 60 A	01.71→ 06.79			<b>029-FC</b> <b>079-FS</b>	
<b>SERIES A</b>					
<b>25 D</b> 210-224 kW (285-305 PS) D 9 AAA E2	01.09→			<b>4637-AR</b>	
<b>30 D</b> 210-224 kW (285-305 PS) D 9 AAA E2	01.00→			<b>4637-AR</b>	
<b>SERIES EC</b>					
<b>160</b> 81-88 kW (110-120 PS) D6D EHE2, TD 40 KGE	01.96→			<b>075-FS</b>	
<b>330 B</b> 184 kW (250 PS) D 12 D 250				<b>4637-AR</b>	
<b>360</b> 184 kW (250 PS) D 12C EDE2				<b>4447-FS</b>	
<b>360 B</b>				<b>4637-AR</b>	
<b>450</b> 220-237 kW (299-322 PS) TD 122 KKE	04.95→		<b>055-OS</b> <b>261-OS</b>		
<b>SERIES EW</b>					
<b>140</b> 76-92 kW (104-123 PS) D5D EBE2, TD 40 GHE	01.96→			<b>075-FS</b>	
<b>160</b> 88-119 kW (120-160 PS) D6D EJE2, TD 40 KGE	01.96→			<b>075-FS</b>	
<b>SERIES G</b>					
<b>646</b> 66-85 kW (90-116 PS) TD 45 B	01.80→			<b>030-FC</b>	
<b>SERIES L</b>					
<b>270</b>				<b>4447-FS</b>	
<b>270 B</b>				<b>4447-FS</b>	
<b>30</b> 46-65 kW (63-88 PS) 4.236, BF 4L 1011 FT, D 3D CDE1, D 3D CEE2	01.87→			<b>030-FC</b>	

**V**

  		 	 	 	 
<b>SERIES L</b>					
320 370 kW (503 PS) TD 164 KAE	07.94→				4447-FS
480					4447-FS
480 T					4447-FS
<b>SERIES T</b>					
616 63-85 kW (86-116 PS) D 45 B, TD 45 B	01.80→ 06.94				030-FC













<b>MAGOTAN (B6, 9X2)</b>					
1.8 TSI 118 kW (160 PS) BYJ	06.07→ 07.11	4297-OS			
2.0 TSi 147 kW (200 PS) CBLA	04.08→ 07.11	4297-OS			
<b>SAGITAR (9L2)</b>					
1.8 TSi 118 kW (160 PS) BYJ	07.08→ 12.12	4297-OS			



PASSAT B5 (9F8)						
2.8 140 kW (190 PS) BBG	12.01→ 12.06	350-OS				



  					
<b>353</b>					
1.3 43 kW (58 PS) 4VO7,2/7,5GRF	09.88→ 05.91	<b>073-OS</b>	<b>059-AP</b>		
<b>353 Tourist</b>					
1.3 43 kW (58 PS) 4VO7,2/7,5GRF	02.89→ 05.91		<b>059-AP</b>		



MF3 Roadster					
3.0 163-170 kW (222-231 PS) M54306S3	07.03→			178-AP	
3.2 239-252 kW (325-343 PS) S54326S4	07.03→			178-AP	









**W**



FLORIDA (VX65)					
1.1 44 kW (60 PS) 138 B.0000	08.89→ 11.08			032-FP	
1.3 (103 A) 50 kW (68 PS) 13 E.3.064	03.91→ 06.95			(P) 632-FP	

Y



  					
<b>YUGO</b>					
<b>55</b> 37-47 kW (50-64 PS) 128 A.000	04.80→ 06.95			<b>032-FP</b>	
<b>60 EFI (145 A)</b> 44 kW (60 PS) 100 GL. 0.64, 11 E 1.064	08.91→ 06.95			<b>032-FP</b>	
<b>ZASTAVA YUGO</b>					
<b>60</b> 44 kW (60 PS) OHC-M4	07.89→ 12.93			<b>032-FP</b> (P) <b>632-FP</b>	
<b>65</b>	05.85→ 12.93			<b>032-FP</b> (P) <b>632-FP</b>	



TAVRIA (1102)					
1.1 37-39 kW (50-53 PS) MeMZ-245	01.89→ 12.07			06.90→	<b>074-FP</b>
1.3 44 kW (60 PS) MeMZ-310	01.89→ 12.07			06.90→	<b>074-FP</b>







SERIES 7000					
7520 52 kW (71 PS) Z 7501, Z 7801		474-OS			
SERIES 9000					
9540 60-75 kW (82-102 PS) 8501, Z 1001, Z 1201, Z 1301, Z 9501		474-OS			





--	--	--	--	--	--	--	--

<b>D</b>	<b>ALPHANUMERISCHE LISTE</b>
<b>E</b>	<b>ALPHANUMERICAL LIST</b>
<b>F</b>	<b>LISTE ALPHANUMÉRIQUE</b>
<b>ES</b>	<b>LISTA ALFANUMÉRICA</b>
<b>RU</b>	<b>БУКВЕННО-ЦИФРОВОЙ СПИСОК</b>



Reference			Reference		
0000102V001000000	SMART	4280-AR	0006731A	FORD	046-OC
0000122440	RENAULT	046-OC	0008034V001000000	SMART	620-OX
0000150564	RENAULT	002-FS	0008352647	EVOBUS	4627-FC
0000226751	HOLDER	029-FC	0008503375	RENAULT	046-OC
0000251452	HOLDER	034-AR	0008517223	RENAULT	046-OC
0000314914	RENAULT	557-OS	0008545896	RENAULT	030-FC
0000504020	RENAULT	000-OS	0008548759	RENAULT	029-FC
0000506163	RENAULT	030-FC	0008555896	RENAULT	030-FC
0000650615	RENAULT	028-FC	0008555986	RENAULT	030-FC
0000656621	RENAULT	030-FC	0008701759	RENAULT	029-FC
0001110V003000000	SMART	942-ACC	0008704657	RENAULT	029-FC
0001110V004000000	SMART	942-ACC	0009830520	GÜLDNER	030-FC
0001225001	RENAULT	029-FC	0009830610	GÜLDNER	000-OS
0001225406	RENAULT	029-FC	0009830622	GÜLDNER	157-OS
0001229148	RENAULT	029-FC	0009830624	GÜLDNER	557-OS
0001231108	RENAULT	030-FC	0009830626	GÜLDNER	139-OS
0001420089	SETRA	4940-UX	0009830627	GÜLDNER	053-OS
0001420289	SETRA	4940-UX	0009831606	GÜLDNER	021-FC
0001843825	SETRA	024-OC	0009831615	GÜLDNER	075-FS
0001907947	RENAULT	000-OS	0009831617	GÜLDNER	001-FS
0002652621	RENAULT	030-FC	0009831622	GÜLDNER	002-FS
0002656621	RENAULT	030-FC	0009839003	GÜLDNER	042-OC
0003005805	RENAULT	021-FC	0009839005	GÜLDNER	014-OC
0003005806	RENAULT	021-FC	0009839009	GÜLDNER	029-FC
0003041V003000000	SMART	620-OX	0009839013	GÜLDNER	034-AR
0003041V004000000	SMART	620-OX	0009936891	SEAT	075-FS
0003052535	RENAULT	031-FC	00099839009	GÜLDNER	029-FC
0003082657	RENAULT	031-FC	000S4039	GENERAL MOTORS	001-FS
0003123V007000000	SMART	4280-AR	001-10-17499	BBR AUTOMOTIVE	902-FP
0003124456	RENAULT	030-FC	001-10-18618	BBR AUTOMOTIVE	4798-ACC
0003124V001000000	SMART	4280-AR	001-10-18753	BBR AUTOMOTIVE	4624-ACC
0003141914	RENAULT	052-OS	001-10-18764	BBR AUTOMOTIVE	4825-ACC
0003141914	RENAULT	052/3-OS	001-10-18768	BBR AUTOMOTIVE	4827-ACC
0003563021	RENAULT	037-AR	001-10-18782	BBR AUTOMOTIVE	4832-ACC
0003563577	RENAULT	034-AR	001-10-18808	BBR AUTOMOTIVE	4219-AC
0003563591	RENAULT	052-OS	001-10-18836	BBR AUTOMOTIVE	4791-AC
0003563591	RENAULT	052/3-OS	001-10-18854	BBR AUTOMOTIVE	4606-AC
0003563595	RENAULT	036-AR	001-10-18878	BBR AUTOMOTIVE	4774-AC
0003563604	RENAULT	045-OH	001-10-18880	BBR AUTOMOTIVE	4776-AC
0003563608	RENAULT	064-AR	001-10-18904	BBR AUTOMOTIVE	4779-AC
0003564103	RENAULT	000-OS	001-10-25166	BBR AUTOMOTIVE	523-FP
0003897991	SEAT	003-OS	001-10-27063	BBR AUTOMOTIVE	4698-AP
0003897992	SEAT	003-OS	001-20-01305	BBR AUTOMOTIVE	4761-AC
0003899811	SEAT	030-FC	0010724303	ZETOR	045-OH
0003936569	SEAT	003-OS	00107800	SAME	020-FC
0003936870	SEAT	003-OS	00107807	SAME	021-FC
0003945577	SEAT	073-OS	0010945104	MTU	064-AR
0004205627	RENAULT	000-OS	0011843825	EVOBUS	024-OC
0004212313	RENAULT	037-AR	0014529	ORENSTEIN & KOPPEL	021-FC
0004212748	RENAULT	036-AR	0014564103	RENAULT	000-OS
0004214189	RENAULT	036-AR	00199030.80	CLAAS	4940-UX
0004214314	RENAULT	036-AR	002138240	ZETTELMAYER	029-FC
0004214489	RENAULT	036-AR	0021382409	ZETTELMAYER	029-FC
0004307426	RENAULT	096-OC	002174340	ZETTELMAYER	417-FS
0004402531	RENAULT	096-OC	0021743401	ZETTELMAYER	417-FS
0004442559	ALFA ROMEO	032-FP	0022004800	RENAULT	036-AR
0004442559	ALFA ROMEO	632-FP	0022852900	RENAULT	000-OS
0004465121	SEAT	075-FS	0022860400	RENAULT	064-AR
0004771302	EVOBUS	982-FS	0023110800	RENAULT	030-FC
0004771302	SETRA	982-FS	0024151104	RENAULT	042-OC
0005006136	RENAULT	030-FC	0024151119	RENAULT	021-FC
0005006163	RENAULT	030-FC	0024152004	RENAULT	020-FC
0005038883	RENAULT	030-FC	0024152005	RENAULT	021-FC
0005311053	RENAULT	162-OC	0024164103	RENAULT	000-OS
0005504020	RENAULT	000-OS	0024563011	RENAULT	096-OC
0005940898	SEAT	003-OS	0024564057	RENAULT	000-OS



Reference			Reference		
0024564058	RENAULT	000-OS	00760424	DEMAG	024-OC
0024564060	RENAULT	000-OS	008-20-11539	BBR AUTOMOTIVE	4456-AC
0024564103	RENAULT	000-OS	008821335	BOMAG	4713-UX
0024568011	RENAULT	096-OC	009182552	VOLKSWAGEN	030-FC
0024568658	RENAULT	096-OC	00950558	IHC-CASE (CNH)	052-OS
0024586011	RENAULT	096-OC	00950558	IHC-CASE (CNH)	052/3-OS
00247139	DEUTZ	417-FS	00A115466	VOLKSWAGEN	227-OX
0024866064	RENAULT	020-FC	01.14.028	TRUCKTEC	4064-AR
0024866092	RENAULT	021-FC		FAHRZEUGTEILE GM	
0025560017	RENAULT	030-FC	01.14.030	TRUCKTEC	616-AR
0025568011	RENAULT	096-OC		FAHRZEUGTEILE GM	
0029652	ORENSTEIN & KOPPEL	020-FC	01.14.071	TRUCKTEC	468-FX
002991	ORENSTEIN & KOPPEL	045-OH		FAHRZEUGTEILE GM	
003-20-07785	BBR AUTOMOTIVE	4287-ACC	01.14.073	TRUCKTEC	037-AR
00314120	SAME	028-FC		FAHRZEUGTEILE GM	
00314130	SAME	029-FC	01.18.076	TRUCKTEC	484-OX
00318880	SAME	041-FS		FAHRZEUGTEILE GM	
004053800	ZETTELMEYER	002-FS	01.18.079	TRUCKTEC	4076-OX
0040538001	ZETTELMEYER	002-FS		FAHRZEUGTEILE GM	
00405712	ZETTELMEYER	053-OS	01.18.082	TRUCKTEC	024-OC
004057120	ZETTELMEYER	000-OS		FAHRZEUGTEILE GM	
004312114	SKODA	080-FP	01.38.042	TRUCKTEC	4645-FS
004312115	SKODA	080-FP		FAHRZEUGTEILE GM	
0046519728	ALFA ROMEO	252-OS	01.38.042	TRUCKTEC	982-FS
0046826	ORENSTEIN & KOPPEL	000-OS		FAHRZEUGTEILE GM	
004774515	HANOMAG	021-FC	01.38.046	TRUCKTEC	029-FC
0056115562	VOLKSWAGEN	073-OS		FAHRZEUGTEILE GM	
006-20-03278	BBR AUTOMOTIVE	799-AC	0114786	DAF	000-OS
0060506968	ALFA ROMEO	273-FP	01160024	BOMAG	053-OS
0060507208	ALFA ROMEO	075-FS	01160024	DEUTZ	053-OS
0060521128	ALFA ROMEO	050-OS	01160025	DEUTZ	000-OS
0060523432	ALFA ROMEO	032-FP	01160025	FIAT	000-OS
0060523432	ALFA ROMEO	632-FP	01160033	DEUTZ	028-FC
0060534120	ALFA ROMEO	080-FP	01160033	FIAT	028-FC
0060536129	ALFA ROMEO	050-OS	01160034	DEUTZ	020-FC
0060715665	ALFA ROMEO	030-FC	01160212	DEUTZ	096-OC
0060718204	ALFA ROMEO	052-OS	01160217	DEUTZ	029-FC
0060718204	ALFA ROMEO	052/3-OS	01160217	FIAT	029-FC
0060732867	ALFA ROMEO	075-FS	01160243	GÜLDNER	002-FS
0060740421	ALFA ROMEO	030-FC	01161003	DEUTZ	417-FS
0060744108	ALFA ROMEO	050-OS	01161212	DEUTZ	096-OC
0060800097	ALFA ROMEO	032-FP	01161341	DEUTZ	127-FS
0060800097	ALFA ROMEO	632-FP	01161582	DEUTZ	002-FS
0063280600	RENAULT	127-FS	01161934	DEUTZ	474-OS
00661874	DEMAG	064-AR	01162757	DEUTZ	000-OS
00687774	DEMAG	036-AR	01162921	DEUTZ	000-OS
0070131105	ZF	064-AR	01163420	DEUTZ	099-OS
0070131109	ZF	037-AR	01164406	DEUTZ	157-OS
0070131124	ZF	034-AR	01164620	DEUTZ	417-FS
0070131126	ZF	036-AR	01168398	DEUTZ	021-FC
0070131133	ZF	532-AR	01168403	DEUTZ	028-FC
0070131207	ZF	079-FS	01168407	DEUTZ	020-FC
0070131208	ZF	002-FS	01168407	FIAT	020-FC
0070131209	ZF	257-FS	01168408	DEUTZ	020-FC
0070131213	ZF	468-FX	01168409	DEUTZ	020-FC
0070131226	ZF	534-OX	01168465	DEUTZ	046-OC
0070131252	ZF	024-OC	01172346	DEUTZ	073-OS
0070131253	ZF	022-OC	01173430	DEUTZ	000-OS
0070131254	ZF	022-OC	01173430	FIAT	000-OS
0070131256	ZF	043-OC	01173481	DEUTZ	053-OS
0070131260	ZF	215-OS	01173482	DEUTZ	474-OS
0070131262	ZF	000-OS	01173765	DEUTZ	157-OS
0070131263	ZF	261-OS	01174391	DEUTZ	001-FS
0070131265	ZF	017-OS	01174398	DEUTZ	075-FS
0070131269	ZF	478-OS	01174416	DEUTZ	4862-OS
00746444	DEMAG	036-AR	01174417	DEUTZ	073-OS
			01174418	DEUTZ	053-OS





Reference		Reference			
01174419	DEUTZ	474-OS	01901687	FIAT	030-FC
01174420	DEUTZ	157-OS	01901929	FIAT	030-FC
01174421	DEUTZ	000-OS	01902100	FIAT	030-FC
01174422	DEUTZ	417-FS	01902133	DEUTZ	417-FS
01174423	DEUTZ	002-FS	01902138	FIAT	075-FS
01174424	DEUTZ	127-FS	01909100	FIAT	030-FC
01174482	DEUTZ	001-FS	01909108	DEUTZ	4627-FC
01174484	DEUTZ	139-OS	01909142	FIAT	001-FS
01174576	DEUTZ	000-OS	01930010	FIAT	001-FS
01174577	DEUTZ	000-OS	019465	HOLDER	029-FC
01174696	DEUTZ	127-FS	019467	HOLDER	045-OH
01175893	DEUTZ	021-FC	01949	OSSCA	418-FS
01180597	DEUTZ	079-FS	01A18658A	FORD	046-OC
01181003	DEUTZ	4881-AR	01A18660A	FORD	046-OC
01181060	DEUTZ	4046-FX	01A18662	FORD	046-OC
01181917	DEUTZ	002-FS	01A18662A1	FORD	046-OC
01182242	DEUTZ	4870-FS	01EFA013	A C DELCO	077-AR
01182672	DEUTZ	481-FS	01EFA032	A C DELCO	197-AP
01182786	DEUTZ	4879-AR	01EFA049	A C DELCO	290-AP
01183358	DEUTZ	4862-OS	01EFA130	A C DELCO	034-AR
0120900001	MEYLE	241-AP	01EFA134	A C DELCO	543-AP
0120940030	MEYLE	243-AP	01EFA140	A C DELCO	503-AP
0120940034	MEYLE	392-AP	01EFO012	A C DELCO	043-OC
0122998800	RENAULT	042-OC	01FB008	A C DELCO	073-OS
0123110800	RENAULT	030-FC	01FBD002	A C DELCO	001-FS
0123110800	RENAULT TRUCKS (RVI)	030-FC	01FBD004	A C DELCO	079-FS
0123210000	MEYLE	435-AP	01FBD005	A C DELCO	001-FS
0124217	HYSTER	030-FC	01FBD007	A C DELCO	826-FS
01267900	DEUTZ	045-OH	01FBD010	A C DELCO	181-FP
01289048	DEUTZ	020-FC	01FBD016	A C DELCO	030-FC
01289048	FIAT	020-FC	01FBD023	A C DELCO	181-FP
01289054	DEUTZ	021-FC	01FBD023	A C DELCO	182-FP
01289054	FIAT	021-FC	01FBD024	A C DELCO	031-FC
01319822	DEUTZ	985-FX	01FBO001	A C DELCO	000-OS
01361	FEBI	305-AD	01FBO003	A C DELCO	053-OS
0140180003	MEYLE	136-OC	01FBO005	A C DELCO	003-OS
0140180010	MEYLE	568-OX	01FBO008	A C DELCO	073-OS
0140180012	MEYLE	570-OX	01FBO010	A C DELCO	097-OS
0140282102	MEYLE	4198-OT	01FBO011	A C DELCO	104-OS
0140340000	MEYLE	580-FX	01FBO019	A C DELCO	100-OS
0140470029	MEYLE	067-FP	01FBO023	A C DELCO	188-OS
0140470031	MEYLE	438-FP	01FBO024	A C DELCO	510-OS
0140470035	MEYLE	439-FP	01FBO027	A C DELCO	100-OS
0140920000	MEYLE	005-FS	01FBO030	A C DELCO	107-OS
0140920001	MEYLE	686-FP	01FBO031	A C DELCO	052-OS
0143220014	MEYLE	4483-OX	01FBO033	A C DELCO	215-OS
0143230001	MEYLE	655-FP	01FBO035	A C DELCO	510-OS
0143230007	MEYLE	325-FP	01FBO036	A C DELCO	386-OS
0143230008	MEYLE	982-FS	01FBO041	A C DELCO	478-OS
0143230009	MEYLE	4031-FP	01FBO042	A C DELCO	504-OS
0143230012	MEYLE	265-FP	02.14.027	TRUCKTEC FAHRZEUGTEILE GM	158-FS
0143230013	MEYLE	4029-FP	02.14.063	TRUCKTEC FAHRZEUGTEILE GM	392-AP
0143230014	MEYLE	4486-FP	02.14.102	TRUCKTEC FAHRZEUGTEILE GM	4486-FP
0143230017	MEYLE	4485-FP	02.14.105	TRUCKTEC FAHRZEUGTEILE GM	4853-FP
0143230019	MEYLE	158-FS	02.14.111	TRUCKTEC FAHRZEUGTEILE GM	241-AP
0143230020	MEYLE	4865-FP	02.14.149	TRUCKTEC FAHRZEUGTEILE GM	435-AP
0146680001	MEYLE	449-FP	02.14.150	TRUCKTEC FAHRZEUGTEILE GM	4687-AP
01511	HENGST	074-FP	02.18.100	TRUCKTEC FAHRZEUGTEILE GM	4483-OX
0153468	SCANIA	044-OH			
01557	OSSCA	648-FP			
0157854	HYSTER	030-FC			
0160000001001	GÜLDNER	000-OS			
0160000003001	GÜLDNER	002-FS			
01678	OSSCA	910-FP			
018-20-03253	BBR AUTOMOTIVE	4608-AC			
01874	OSSCA	158-FS			

Reference			Reference		
02.38.040	TRUCKTEC	067-FP	02370005	ALLIS-CHALMERS	052/3-OS
	FAHRZEUGTEILE GM		02370057	ALLIS-CHALMERS	052-OS
02.38.044	TRUCKTEC	655-FP	02370057	ALLIS-CHALMERS	052/3-OS
	FAHRZEUGTEILE GM		0247138	DAF	351-FS
02.38.045	TRUCKTEC	4031-FP	0251178	ALLIS-CHALMERS	052-OS
	FAHRZEUGTEILE GM		0251178	ALLIS-CHALMERS	052/3-OS
02.38.047	TRUCKTEC	580-FX	0251381	ALLIS-CHALMERS	052-OS
	FAHRZEUGTEILE GM		0251381	ALLIS-CHALMERS	052/3-OS
02.38.050	TRUCKTEC	686-FP	02513810	ALLIS-CHALMERS	052-OS
	FAHRZEUGTEILE GM		02513810	ALLIS-CHALMERS	052/3-OS
02.38.055	TRUCKTEC	439-FP	0251396	ALLIS-CHALMERS	030-FC
	FAHRZEUGTEILE GM		0251397	ALLIS-CHALMERS	030-FC
02.38.056	TRUCKTEC	4711-FX	02513975	ALLIS-CHALMERS	030-FC
	FAHRZEUGTEILE GM		02513976	ALLIS-CHALMERS	030-FC
02.38.061	TRUCKTEC	523-FP	0259-14-300	MAZDA	107-OS
	FAHRZEUGTEILE GM		0259-14300	MAZDA	107-OS
02.43.192	TRUCKTEC	4198-OT	0261155612	VOLKSWAGEN	073-OS
	FAHRZEUGTEILE GM		0261155613	VOLKSWAGEN	073-OS
02/100073	JCB	264-OS	026133837B	VOLKSWAGEN	125-AP
0204205	ORENSTEIN & KOPPEL	157-OS	02666800	DEUTZ	127-FS
020606	HOLDER	034-AR	0267714	DAF	671-OS
021104653A	SEAT	032-FP	028115561	VOLKSWAGEN	394-OS
021104653A	SEAT	632-FP	028115561B	VOLKSWAGEN	513-OS
021115561B	VOLKSWAGEN	563-OX	028115561E	VOLKSWAGEN	557-OS
021115562A	VOLKSWAGEN	563-OX	028127435	AUDI	418-FS
021129620	VOLKSWAGEN	059-AP	028127435	VOLKSWAGEN	418-FS
021129620D	VOLKSWAGEN	059-AP	028127435A	AUDI	418-FS
021129629	VOLKSWAGEN	059-AP	028127435A	VOLKSWAGEN	418-FS
02113151	DEUTZ	982-FS	028127435B	AUDI	418-FS
02133558	DEUTZ	001-FS	028127435B	VOLKSWAGEN	418-FS
02133943	DEUTZ	001-FS	028127435C	AUDI	418-FS
02133943	FIAT	001-FS	028127435C	VOLKSWAGEN	418-FS
02161582	DEUTZ	002-FS	02878	OSSCA	608-AP
02165031	DEUTZ	034-AR	029-20-03373	BBR AUTOMOTIVE	4797-ACC
02165034	DEUTZ	034-AR	02931094	DEUTZ	629-OX
02165041	DEUTZ	036-AR	02931095	DEUTZ	534-OX
02165056	DEUTZ	064-AR	02931522	DEUTZ	4321-OX
02165059	DEUTZ	064-AR	02931708	DEUTZ	4321-OX
02165074	DEUTZ	036-AR	02931709	DEUTZ	4321-OX
0222-14-300	MAZDA	107-OS	02931711	DEUTZ	4152-FX
0222-14300	MAZDA	107-OS	02931712	DEUTZ	4152-FX
0222-23420-A	MAZDA	107-OS	02934622	DEUTZ	4714-UX
0226751	HOLDER	029-FC	02934690	DEUTZ	4713-UX
0229348	DAF	044-OH	02966251	DEUTZ	044-OH
0230578	ALLIS-CHALMERS	052-OS	02966261	DEUTZ	044-OH
0230578	ALLIS-CHALMERS	052/3-OS	03.14.028	TRUCKTEC	4194-FS
02305781	ALLIS-CHALMERS	052-OS		FAHRZEUGTEILE GM	
02305781	ALLIS-CHALMERS	052/3-OS	03.38.002	TRUCKTEC	079-FS
0232241	ALLIS-CHALMERS	052-OS		FAHRZEUGTEILE GM	
0232241	ALLIS-CHALMERS	052/3-OS	03.38.003	TRUCKTEC	4113-FS
0232421	ALLIS-CHALMERS	052-OS		FAHRZEUGTEILE GM	
0232421	ALLIS-CHALMERS	052/3-OS	03.38.004	TRUCKTEC	481-FS
02324211	ALLIS-CHALMERS	052-OS		FAHRZEUGTEILE GM	
02324211	ALLIS-CHALMERS	052/3-OS	03.38.005	TRUCKTEC	658-FS
0232578	ALLIS-CHALMERS	052-OS		FAHRZEUGTEILE GM	
0232578	ALLIS-CHALMERS	052/3-OS	03.38.016	TRUCKTEC	4652-FS
02325784	ALLIS-CHALMERS	052-OS		FAHRZEUGTEILE GM	
02325784	ALLIS-CHALMERS	052/3-OS	03.38.021	TRUCKTEC	4640-FS
02337	OSSCA	450-FP		FAHRZEUGTEILE GM	
0234900	ALLIS-CHALMERS	052-OS	030115561AA	AUDI	188-OS
0234900	ALLIS-CHALMERS	052/3-OS	030115561AA	SEAT	188-OS
02349008	ALLIS-CHALMERS	052-OS	030115561AA	SKODA	188-OS
02349008	ALLIS-CHALMERS	052/3-OS	030115561AA	VOLKSWAGEN	188-OS
0237	SULLAIR	053-OS	030115561AA	VOLKSWAGEN	225-OS
0237000	ALLIS-CHALMERS	052-OS	030115561AB	AUDI	188-OS
0237000	ALLIS-CHALMERS	052/3-OS	030115561AB	SEAT	188-OS
02370005	ALLIS-CHALMERS	052-OS	030115561AB	SKODA	188-OS



Reference			Reference		
030115561AB	VOLKSWAGEN	188-OS	036129620	VOLKSWAGEN	311-AP
030115561AB	VOLKSWAGEN	225-OS	036129620C	VOLKSWAGEN	430-AP
030115561AD	AUDI	188-OS	036129620D	VOLKSWAGEN	311-AP
030115561AD	SEAT	188-OS	036129620F	VOLKSWAGEN	430-AP
030115561AD	SKODA	188-OS	036129620H	VOLKSWAGEN	4106-AP
030115561AD	VOLKSWAGEN	188-OS	037	SIDAT	4761-AC
030115561AD	VOLKSWAGEN	225-OS	0370-23-802	MAZDA	146-OS
030115561AH	VOLKSWAGEN	188-OS	0370-23802	MAZDA	107-OS
030115561AN	AUDI	188-OS	0370-23803	MAZDA	107-OS
030115561AN	SEAT	188-OS	038-20-03206	BBR AUTOMOTIVE	4238-AC
030115561AN	SKODA	188-OS	038115466	VOLKSWAGEN	488-OX
030115561AN	VOLKSWAGEN	188-OS	0383	SULLAIR	002-FS
030115561AN	VOLKSWAGEN	225-OS	03873022	VOLKSWAGEN	000-OS
030115561D	VOLKSWAGEN	073-OS	03938	OSSCA	900-FC
030115561E	AUDI	188-OS	03C115561B	VOLKSWAGEN	4298-OS
030115561E	SEAT	188-OS	03C115561D	VOLKSWAGEN	4544-OS
030115561E	SKODA	188-OS	03C115561E	VOLKSWAGEN	4544-OS
030115561E	VOLKSWAGEN	188-OS	03C115561H	VOLKSWAGEN	4544-OS
030115561F	AUDI	188-OS	03C115561J	VOLKSWAGEN	4298-OS
030115561F	SEAT	188-OS	03C115562	VOLKSWAGEN	682-OX
030115561F	SKODA	188-OS	03C115577A	VOLKSWAGEN	682-OX
030115561F	VOLKSWAGEN	188-OS	03C129620B	VOLKSWAGEN	500-AP
030115561F	VOLKSWAGEN	225-OS	03D115466A	VOLKSWAGEN	364-OX
030115561K	AUDI	188-OS	03D198819	VOLKSWAGEN	364-OX
030115561K	SEAT	188-OS	03D198819A	VOLKSWAGEN	364-OX
030115561K	SKODA	188-OS	03D198819C	VOLKSWAGEN	364-OX
030115561K	VOLKSWAGEN	188-OS	03E129620	VOLKSWAGEN	4168-AP
030115561K	VOLKSWAGEN	225-OS	03L115466	VOLKSWAGEN	4502-OX
030115561P	AUDI	188-OS	03L115561	VOLKSWAGEN	4744-OS
030115561P	SEAT	188-OS	03L115561A	VOLKSWAGEN	4730-OS
030115561P	SKODA	188-OS	03L115562	VOLKSWAGEN	4502-OX
030115561P	VOLKSWAGEN	188-OS	03N115562	AUDI	4549-OX
030115561P	VOLKSWAGEN	225-OS	03P115466	VOLKSWAGEN	4503-OX
030115561T	VOLKSWAGEN	188-OS	03P115562	AUDI	4503-OX
030129620A	VOLKSWAGEN	077-AR	04.18.016	TRUCKTEC FAHRZEUGTEILE GM	055-OS
030784740	MONARK DIESEL	024-OC	04.18.017	TRUCKTEC FAHRZEUGTEILE GM	4542-OX
030787025	MONARK DIESEL	4242-AC	04.38.005	TRUCKTEC FAHRZEUGTEILE GM	4144-FS
031004109	GRAUBREMSE	305-AD	04.38.016	TRUCKTEC FAHRZEUGTEILE GM	4661-FX
0313658	CATERPILLAR	052-OS	04022/19101	LOSENHAUSEN	157-OS
0313658	CATERPILLAR	052/3-OS	04034OW	BAUDOUIN	000-OS
0314361	CATERPILLAR	052-OS	04152-03002	TOYOTA	820-OS
0314361	CATERPILLAR	052/3-OS	04152-03002	TOYOTA	820/3-OS
032129620	VOLKSWAGEN	077-AR	04152-03006	TOYOTA	861/3-OS
0324-14-300	MAZDA	107-OS	04152-0R010	LEXUS	4272-OX
0324-14300	MAZDA	107-OS	04152-0R010	LEXUS	4462-OX
0329060	CATERPILLAR	052-OS	04152-0R010	TOYOTA	4272-OX
0329060	CATERPILLAR	052/3-OS	04152-0R010	TOYOTA	4462-OX
03357457	DEUTZ	014-OC	04152-31060	LEXUS	4272-OX
03357461	DEUTZ	003-OS	04152-31060	LEXUS	4462-OX
0340420032	MEYLE	305-AD	04152-31060	TOYOTA	4272-OX
034115561A	AUDI	529-OS	04152-31060	LEXUS	4272-OX
034115561A	VOLKSWAGEN	529-OS	04152-31060	LEXUS	4462-OX
034133837	VOLKSWAGEN	125-AP	04152-31060	TOYOTA	4272-OX
03428	OSSCA	182-FP	04152-31060	TOYOTA	4462-OX
0343210002	MEYLE	616-AR	04152-31080	LEXUS	4272-OX
0343210003	MEYLE	4208-AR	04152-31080	LEXUS	4462-OX
0343210012	MEYLE	4064-AR	04152-31080	TOYOTA	4272-OX
0343220004	MEYLE	4076-OX	04152-31080	TOYOTA	4462-OX
0343230001	MEYLE	468-FX	04152-31080	TOYOTA	4462-OX
0343230007	MEYLE	028-FC	04152-37010	TOYOTA	4756-OX
035115561	VOLKSWAGEN	073-OS	04152-38010	LEXUS	4272-OX
035133843	VOLKSWAGEN	125-AP	04152-38010	LEXUS	4462-OX
03518	OSSCA	421-FP	04152-38010	TOYOTA	4272-OX
0354464	CATERPILLAR	052-OS	04152-38010	TOYOTA	4462-OX
0354464	CATERPILLAR	052/3-OS	04152-40060	TOYOTA	4756-OX
03605	OSSCA	067-FP	04152-B1010	TOYOTA	4756-OX
			04152-WA010	TOYOTA	4674-OX

Reference			Reference		
04152-YZZA3	LEXUS	4272-OX	0450905931	BOSCH	910-FP
04152-YZZA3	LEXUS	4462-OX	0450905932	BOSCH	450-FP
04152-YZZA3	TOYOTA	4272-OX	0450905952	BOSCH	646-FP
04152-YZZA3	TOYOTA	4462-OX	0450905959	BOSCH	971-FP
04152-YZZA5	LEXUS	4272-OX	0450905960	BOSCH	645-FP
04152-YZZA5	LEXUS	4462-OX	0450905969	BOSCH	4506-FP
04152-YZZA5	TOYOTA	4272-OX	0450905980	BOSCH	4299-FP
04152-YZZA5	TOYOTA	4462-OX	0450905983	BOSCH	842-FP
04152-YZZA6	TOYOTA	4756-OX	0450906161	BOSCH	182-FP
04154PR3E00	HONDA	109/3-OS	0450906163	BOSCH	181-FP
04208015	DEUTZ	575-OX	0450906172	BOSCH	181-FP
04252239	DEUTZ	629-OX	0450906174	BOSCH	182-FP
04252248	DEUTZ	534-OX	0450906267	BOSCH	182-FP
04278774	DEMAG	064-AR	0450906274	BOSCH	182-FP
04291642	DEUTZ	4320-FS	0450906288	BOSCH	421-FP
04371582	FIAT	003-OS	0450906322	BOSCH	648-FP
04384509	FIAT	074-FP	0450906334	BOSCH	649-FP
044129620	VOLKSWAGEN	293-AR	0450906374	BOSCH	421-FP
0441554001	SAME	050-OS	0450906376	BOSCH	4138-FP
04421	OSSCA	686-FP	0450906407	BOSCH	4137-FP
04434794	FIAT	003-OS	0450906413	BOSCH	976-FP
04465	OSSCA	4554-FX	0450906416	BOSCH	970-FP
044667	ORENSTEIN & KOPPEL	053-OS	0450906426	BOSCH	4083-FP
0450902161	BOSCH	523-FP	0450906450	BOSCH	644-FP
0450902161	BOSCH	623-FP	0450906451	BOSCH	654-FP
0450904058	BOSCH	074-FP	0450906457	BOSCH	4660-FP
0450904059	BOSCH	074-FP	0450906459	BOSCH	4005-FP
0450905002	BOSCH	080-FP	0450906460	BOSCH	4015-FP
0450905030	BOSCH	032-FP	0450906463	BOSCH	908-FP
0450905030	BOSCH	632-FP	0450906464	BOSCH	4029-FP
0450905064	BOSCH	273-FP	0450906467	BOSCH	967-FP
0450905087	BOSCH	273-FP	0450906468	BOSCH	4196-FP
0450905095	BOSCH	032-FP	0450906469	BOSCH	4295-FP
0450905095	BOSCH	632-FP	0450906471	BOSCH	4129-FP
0450905103	BOSCH	033-FP	0450906473	BOSCH	4313-FP
0450905104	BOSCH	273-FP	0450906500	BOSCH	969-FP
0450905133	BOSCH	171-FP	0450906503	BOSCH	4593-FP
0450905145	BOSCH	171-FP	0450906508	BOSCH	974-FP
0450905177	BOSCH	067-FP	0450907006	BOSCH	4129-FP
0450905178	BOSCH	067-FP	0450907011	BOSCH	4030-FP
0450905200	BOSCH	171-FP	0450907012	BOSCH	4296-FP
0450905203	BOSCH	033-FP	0450907016	BOSCH	4282-FP
0450905208	BOSCH	067-FP	0450915001	BOSCH	439-FP
0450905231	BOSCH	273-FP	0450915003	BOSCH	438-FP
0450905264	BOSCH	419-FP	0451001181	BOSCH	504-OS
0450905273	BOSCH	268-FP	0451102056	BOSCH	099-OS
0450905273	BOSCH	643-FP	0451103004	BOSCH	215-OS
0450905275	BOSCH	325-FP	0451103011	BOSCH	003-OS
0450905280	BOSCH	080-FP	0451103025	BOSCH	003-OS
0450905287	BOSCH	523-FP	0451103026	BOSCH	099-OS
0450905287	BOSCH	623-FP	0451103029	BOSCH	003-OS
0450905316	BOSCH	643-FP	0451103033	BOSCH	073-OS
0450905326	BOSCH	823-FP	0451103035	BOSCH	510-OS
0450905401	BOSCH	273-FP	0451103050	BOSCH	056-OS
0450905405	BOSCH	033-FP	0451103073	BOSCH	510-OS
0450905601	BOSCH	171-FP	0451103074	BOSCH	097-OS
0450905603	BOSCH	067-FP	0451103079	BOSCH	100-OS
0450905604	BOSCH	067-FP	0451103086	BOSCH	051-OS
0450905901	BOSCH	224-FP	0451103089	BOSCH	386-OS
0450905902	BOSCH	524-FP	0451103097	BOSCH	100-OS
0450905905	BOSCH	328-FP	0451103099	BOSCH	507-OS
0450905916	BOSCH	824-FP	0451103104	BOSCH	504-OS
0450905921	BOSCH	685-FP	0451103105	BOSCH	004-OS
0450905925	BOSCH	625-FP	0451103122	BOSCH	003-OS
0450905926	BOSCH	4141-FP	0451103124	BOSCH	081-OS
0450905930	BOSCH	647-FP	0451103126	BOSCH	003-OS



Reference		Reference			
0451103171	BOSCH	003-OS	0451203153	BOSCH	052-OS
0451103204	BOSCH	100-OS	0451203154	BOSCH	003-OS
0451103219	BOSCH	395-OS	0451203194	BOSCH	4897-OS
0451103224	BOSCH	252-OS	0451203199	BOSCH	359-OS
0451103225	BOSCH	529-OS	0451203201	BOSCH	359-OS
0451103227	BOSCH	195-OS	0451203220	BOSCH	474-OS
0451103233	BOSCH	504-OS	0451203223	BOSCH	515-OS
0451103249	BOSCH	394-OS	0451203226	BOSCH	061-OS
0451103250	BOSCH	188-OS	0451203228	BOSCH	669-OS
0451103252	BOSCH	355-OS	0451300003	BOSCH	261-OS
0451103252	BOSCH	4898-OS	0451301088	BOSCH	017-OS
0451103256	BOSCH	350-OS	0451301156	BOSCH	017-OS
0451103257	BOSCH	515-OS	0451301207	BOSCH	465-OS
0451103258	BOSCH	139-OS	0451302182	BOSCH	134-OS
0451103259	BOSCH	097-OS	0451403001	BOSCH	157-OS
0451103261	BOSCH	386-OS	0451403077	BOSCH	055-OS
0451103262	BOSCH	081-OS	0451403200	BOSCH	398-OS
0451103275	BOSCH	851-OS	0451403208	BOSCH	671-OS
0451103276	BOSCH	848-OS	0451403210	BOSCH	622-OS
0451103277	BOSCH	850-OS	04570	OSSCA	4108-FC
0451103290	BOSCH	513-OS	0457434154	BOSCH	079-FS
0451103293	BOSCH	507-OS	04601354	DEUTZ	4713-UX
0451103294	BOSCH	225-OS	04602317	DEUTZ	4713-UX
0451103297	BOSCH	528-OS	046127435B	AUDI	418-FS
0451103298	BOSCH	510-OS	046127435B	VOLKSWAGEN	418-FS
0451103300	BOSCH	545-OS	04621740	FIAT	030-FC
0451103309	BOSCH	511-OS	046826	ORENSTEIN & KOPPEL	000-OS
0451103313	BOSCH	350-OS	047737	ORENSTEIN & KOPPEL	002-FS
0451103314	BOSCH	529-OS	04892	OSSCA	4146-FX
0451103316	BOSCH	146-OS	04903353	DEUTZ	4152-FX
0451103318	BOSCH	225-OS	04980649	DEUTZ	064-AR
0451103325	BOSCH	052-OS	049809	ORENSTEIN & KOPPEL	474-OS
0451103330	BOSCH	657-OS	04982	OSSCA	969-FP
0451103332	BOSCH	504-OS	04991/44274	LOSENHAUSEN	622-OS
0451103333	BOSCH	4065-OS	04999/50338	LOSENHAUSEN	053-OS
0451103336	BOSCH	504-OS	04999/50339	LOSENHAUSEN	000-OS
0451103343	BOSCH	055-OS	04999/50341	LOSENHAUSEN	002-FS
0451103343	BOSCH	660-OS	04C129620C	VOLKSWAGEN	4510-AP
0451103363	BOSCH	919-OS	04C129620E	SEAT	4936-AP
0451103365	BOSCH	862-OS	04C129620E	VOLKSWAGEN	4936-AP
0451103366	BOSCH	4540-OS	04E115561	AUDI	4678-OS
0451103368	BOSCH	478-OS	04E115561B	AUDI	4678-OS
0451103709	BOSCH	100-OS	04E115561D	AUDI	4678-OS
0451103902	BOSCH	003-OS	04E115561H	AUDI	4678-OS
0451103904	BOSCH	073-OS	04E129620	AUDI	4667-AP
0451104001	BOSCH	052-OS	04E129620A	SEAT	9010-AP
0451104013	BOSCH	675-OS	04E129620A	SKODA	9010-AP
0451104015	BOSCH	000-OS	04E129620A	VOLKSWAGEN	9010-AP
0451104025	BOSCH	906-OS	05.18.014	TRUCKTEC	4140-OX
0451104026	BOSCH	850-OS		FAHRZEUGTEILE GM	
0451104063	BOSCH	052-OS	05.38.005	TRUCKTEC	4085-FX
0451104063	BOSCH	052/3-OS		FAHRZEUGTEILE GM	
0451104066	BOSCH	053-OS	05.38.007	TRUCKTEC	4474-FC
0451105001	BOSCH	000-OS		FAHRZEUGTEILE GM	
0451105067	BOSCH	000-OS	05.59.001	TRUCKTEC	4242-AC
0451105182	BOSCH	000-OS		FAHRZEUGTEILE GM	
0451105188	BOSCH	000-OS	05051	OSSCA	438-FP
045115389C	VOLKSWAGEN	505-OX	05063OF	BAUDOJIN	351-FS
045115466	VOLKSWAGEN	505-OX	05069083AA	CHRYSLER	864-OX
045115466A	VOLKSWAGEN	505-OX	05069083AD	CHRYSLER	864-OX
045115466B	VOLKSWAGEN	505-OX	05072720AA	CHRYSLER	864-OX
045118466	VOLKSWAGEN	505-OX	05086301AA	CHRYSLER	570-OX
0451203010	BOSCH	264-OS	05103555AA	CHRYSLER	392-AP
0451203012	BOSCH	557-OS	05110	OSSCA	568-OX
0451203087	BOSCH	156-OS	05141	OSSCA	644-FP
0451203115	BOSCH	134-OS	05146	OSSCA	655-FP
			052126620A	VOLKSWAGEN	077-AR







Reference			Reference		
052129620A	VOLKSWAGEN	077-AR	06687/03506	LOSENHAUSEN	127-FS
05250	OSSCA	325-FP	0676987	CATERPILLAR	030-FC
05500174	DEMAG	127-FS	0681	SULLAIR	000-OS
05500574	DEMAG	073-OS	068115561	VOLKSWAGEN	557-OS
05500874	DEMAG	000-OS	068115561A	VOLKSWAGEN	557-OS
05503374	DEMAG	417-FS	068115561B	VOLKSWAGEN	557-OS
055129620A	VOLKSWAGEN	060-AP	068115561C	VOLKSWAGEN	557-OS
0559-23570	MAZDA	4335-FS	068115561E	VOLKSWAGEN	513-OS
0559-23570A	MAZDA	4335-FS	068127177	VOLKSWAGEN	075-FS
056115561A	VOLKSWAGEN	073-OS	068127177B	VOLKSWAGEN	075-FS
056115561B	VOLKSWAGEN	073-OS	068129620A	VOLKSWAGEN	125-AP
056115561G	AUDI	073-OS	06836	OSSCA	4136-FX
056115561G	VOLKSWAGEN	073-OS	0687090	CLAAS	627-FX
056115611	VOLKSWAGEN	073-OS	0687100	CLAAS	484-OX
056129620	VOLKSWAGEN	077-AR	0687110	CLAAS	4144-FS
05643	OSSCA	971-FP	069115561	VOLKSWAGEN	515-OS
0568440	CLAAS	474-OS	069115561A	VOLKSWAGEN	515-OS
05710632	BOMAG	073-OS	069129620	VOLKSWAGEN	125-AP
05710633	BOMAG	157-OS	06A115561	VOLKSWAGEN	529-OS
05710634	BOMAG	000-OS	06A115561B	VOLKSWAGEN	529-OS
05710639	BOMAG	053-OS	06C133843	VOLKSWAGEN	446-AP
05710640	BOMAG	000-OS	06D115466	VOLKSWAGEN	690/3-OX
057115561K	VOLKSWAGEN	4071-OX	06D115562	VOLKSWAGEN	690/3-OX
057115561L	VOLKSWAGEN	4071-OX	06D198405	VOLKSWAGEN	690/3-OX
057115561M	AUDI	4876-OX	06E115466	VOLKSWAGEN	4008/3-OX
057115561M	VOLKSWAGEN	4876-OX	06E115466B	AUDI	4749-OX
05711729	BOMAG	002-FS	06E115562	AUDI	4749-OX
05711730	BOMAG	002-FS	06E115562	VOLKSWAGEN	4008/3-OX
057127401A	AUDI	450-FP	06E115562A	VOLKSWAGEN	4008/3-OX
057127401A	SKODA	450-FP	06E115562B	AUDI	4749-OX
057127401A	VOLKSWAGEN	450-FP	06E115562C	VOLKSWAGEN	4008/3-OX
057127435D	AUDI	450-FP	06F133843A	VOLKSWAGEN	4070-AP
057127435D	SKODA	450-FP	06H115403	VOLKSWAGEN	4297-OS
057127435D	VOLKSWAGEN	450-FP	06H115561	VOLKSWAGEN	4297-OS
05717961	BOMAG	4320-FS	06J115403C	VOLKSWAGEN	4297-OS
05730100	BOMAG	4162-AR	06J115403J	VOLKSWAGEN	4297-OS
058133843	VOLKSWAGEN	238-AP	06J115403M	VOLKSWAGEN	4297-OS
05821018	BOMAG	036-AR	06J115403Q	VOLKSWAGEN	4297-OS
05821305	BOMAG	034-AR	06J115561B	VOLKSWAGEN	4297-OS
059115561D	AUDI	4875-OX	06L115466	VOLKSWAGEN	4598-OX
059115561D	VOLKSWAGEN	4875-OX	06L115562	VOLKSWAGEN	4598-OX
059115562	VOLKSWAGEN	579-OX	07.14.190	TRUCKTEC	4654-AP
059127401C	AUDI	450-FP		FAHRZEUGTEILE GM	
059127401C	SKODA	450-FP	07.14.210	TRUCKTEC	608-AP
059127401C	VOLKSWAGEN	450-FP		FAHRZEUGTEILE GM	
059127401E	AUDI	450-FP	07.14.214	TRUCKTEC	4180-AP
059127401E	SKODA	450-FP		FAHRZEUGTEILE GM	
059127401E	VOLKSWAGEN	450-FP	07.38.021	TRUCKTEC	421-FP
059133843	VOLKSWAGEN	441-AP		FAHRZEUGTEILE GM	
059133843A	VOLKSWAGEN	441-AP	07.38.022	TRUCKTEC	4005-FP
059198405	VOLKSWAGEN	4875-OX		FAHRZEUGTEILE GM	
05919840500	AUDI	4875-OX	07.38.023	TRUCKTEC	970-FP
05922	SULLAIR	034-AR		FAHRZEUGTEILE GM	
0593302	ORENSTEIN & KOPPEL	030-FC	07.38.025	TRUCKTEC	418-FS
0593305	ORENSTEIN & KOPPEL	030-FC		FAHRZEUGTEILE GM	
060129620	VOLKSWAGEN	034-AR	07.38.027	TRUCKTEC	4146-FX
061127175	VOLKSWAGEN	030-FC		FAHRZEUGTEILE GM	
061198552	VOLKSWAGEN	030-FC	07.38.028	TRUCKTEC	975-FP
062115561	VOLKSWAGEN	478-OS		FAHRZEUGTEILE GM	
062115561A	VOLKSWAGEN	478-OS	07.38.029	TRUCKTEC	972-FP
062845	IHC-CASE (CNH)	003-OS		FAHRZEUGTEILE GM	
0640997M91	MASSEY-FERGUSON	030-FC	07.38.030	TRUCKTEC	4541-FP
06502115	KÄLBLE	021-FC		FAHRZEUGTEILE GM	
06525	OSSCA	970-FP	07.38.031	TRUCKTEC	4122-FX
06538215	KÄLBLE	020-FC		FAHRZEUGTEILE GM	
0667078	DAF	133-AR	07.38.032	TRUCKTEC	4289-FP
				FAHRZEUGTEILE GM	



Reference			Reference		
07.38.035	TRUCKTEC FAHRZEUGTEILE GM	4108-FC	0803972	HYSTER	030-FC
070115561	VOLKSWAGEN	097-OS	0807638	HYSTER	034-AR
070115562	VOLKSWAGEN	505-OX	08122408	DEUTZ	133-AR
0709050	CLAAS	037-AR	0813-23802-A	MAZDA	107-OS
071115562	VOLKSWAGEN	505-OX	0813-23802-B	MAZDA	107-OS
071115562A	VOLKSWAGEN	505-OX	0818027	OPEL	4554-FX
071115562B	VOLKSWAGEN	505-OX	08472	OSSCA	649-FP
071115562C	VOLKSWAGEN	505-OX	0854806000	RENAULT	028-FC
0712420	CLAAS	037-AR	0855589600	RENAULT	030-FC
074115561	VOLKSWAGEN	156-OS	0855590600	RENAULT	030-FC
074115562	VOLKSWAGEN	488-OX	08599	OSSCA	392-AP
074127435	AUDI	418-FS	0866-23802	MAZDA	107-OS
074127435	VOLKSWAGEN	418-FS	0870176000	RENAULT	029-FC
074127435A	AUDI	418-FS	0870323100	RENAULT	020-FC
074127435A	VOLKSWAGEN	418-FS	0870465700	RENAULT	029-FC
074129620	VOLKSWAGEN	286-AP	08922-02011	TOYOTA	820-OS
0746293	FAUN	020-FC	08922-02011	TOYOTA	820/3-OS
0746389	FAUN	037-AR	0892202005	TOYOTA	104-OS
0746444	FAUN	036-AR	08974-00820	TOYOTA	944-AC
0746870	FAUN	261-OS	08R79-SAA-600B	HONDA	4238-AC
0746928	FAUN	037-AR	09152	OSSCA	4289-FP
075115561	VOLKSWAGEN	156-OS	0916778	ORENSTEIN & KOPPEL	001-FS
0765449	ORENSTEIN & KOPPEL	073-OS	09189	OSSCA	4506-FP
077115561F	VOLKSWAGEN	989-OC	09281199	GMC	099-OS
077129620A	VOLKSWAGEN	424-AP	09293140	FIAT	034-AR
077129620B	VOLKSWAGEN	424-AP	094-7073	CATERPILLAR	4336-FS
077129620D	VOLKSWAGEN	424-AP	0941709013	RENAULT	030-FC
077198563	VOLKSWAGEN	989-OC	0944700122	RENAULT	046-OC
0778-23802	MAZDA	107-OS	0944700162	RENAULT	046-OC
078115561B	VOLKSWAGEN	350-OS	0980465700	RENAULT	029-FC
078115561D	VOLKSWAGEN	350-OS	0983883	HYSTER	030-FC
078115561H	VOLKSWAGEN	350-OS	0986450101	BOSCH	823-FP
078115561J	VOLKSWAGEN	350-OS	0986450108	BOSCH	830-FP
07851	OSSCA	914-AR	0986450114	BOSCH	825-FP
079115561B	VOLKSWAGEN	4028-OX	0986450115	BOSCH	832-FP
079198405	VOLKSWAGEN	4028-OX	0986450221	BOSCH	831-FP
079198405A	VOLKSWAGEN	4028-OX	0986450500	BOSCH	826-FS
0796293	FAUN	020-FC	0986450500	BOSCH	826/3-FS
08.14.041	TRUCKTEC FAHRZEUGTEILE GM	4690-AP	0986450505	BOSCH	801/3-FS
08.14.045	TRUCKTEC FAHRZEUGTEILE GM	914-AR	0986450508	BOSCH	827-FS
08.14.047	TRUCKTEC FAHRZEUGTEILE GM	4480-AP	0986450509	BOSCH	450-FP
08.38.012	TRUCKTEC FAHRZEUGTEILE GM	224-FP	0986450695	BOSCH	030-FC
08.38.013	TRUCKTEC FAHRZEUGTEILE GM	328-FP	0986450725	BOSCH	481-FS
08.38.015	TRUCKTEC FAHRZEUGTEILE GM	654-FP	0986452001	BOSCH	052-OS
08.38.017	TRUCKTEC FAHRZEUGTEILE GM	644-FP	0986452001	BOSCH	820-OS
08.38.018	TRUCKTEC FAHRZEUGTEILE GM	645-FP	0986452001	BOSCH	820/3-OS
08.38.019	TRUCKTEC FAHRZEUGTEILE GM	646-FP	0986452002	BOSCH	052-OS
08.38.023	TRUCKTEC FAHRZEUGTEILE GM	653-FC	0986452002	BOSCH	820-OS
08.38.024	TRUCKTEC FAHRZEUGTEILE GM	923-FP	0986452002	BOSCH	820/3-OS
08.38.046	TRUCKTEC FAHRZEUGTEILE GM	902-FP	0986452003	BOSCH	050-OS
08.59.022	TRUCKTEC FAHRZEUGTEILE GM	771-AC	0986452007	BOSCH	109-OS
08.59.072	TRUCKTEC FAHRZEUGTEILE GM	4287-ACC	0986452007	BOSCH	109/3-OS
0803864	HYSTER	030-FC	0986452007	BOSCH	146-OS
			0986452007	BOSCH	105-OS
			0986452016	BOSCH	104-OS
			0986452017	BOSCH	104-OS
			0986452024	BOSCH	113-OS
			0986452027	BOSCH	863-OS
			0986452028	BOSCH	104-OS
			0986452036	BOSCH	108-OS
			0986452036	BOSCH	146-OS
			0986452041	BOSCH	108-OS
			0986452041	BOSCH	109-OS
			0986452041	BOSCH	109/3-OS
			0986452042	BOSCH	854-OS
			0986452044	BOSCH	820-OS
			0986452044	BOSCH	820/3-OS





Reference		Reference			
0986452046	BOSCH	822-OS	09983763	DEUTZ	036-AR
0986452058	BOSCH	847-OS	0B63114302	KIA	107-OS
0986452060	BOSCH	849-OS	0D11917	ROLLS-ROYCE	030-FC
0986452061	BOSCH	107-OS	0D11927	ROLLS-ROYCE	030-FC
0986452062	BOSCH	861/3-OS	0FE3R-14302	MAZDA	107-OS
0986452063	BOSCH	4444-OS	0FE3R14302	KIA	107-OS
0986452064	BOSCH	860/3-OS	0FE3R14302	KIA	108-OS
0986452929	BOSCH	852-OS	0FE3R14302	KIA	109/3-OS
0986626784	BOSCH	4064-AR	0JE1514302	KIA	109/3-OS
0986626798	BOSCH	4658-AR	0K24020490	KIA	830-FP
0986628251	BOSCH	4107-AD	0K2KB13480	KIA	4291-FS
0986628252	BOSCH	617-AD	0K2KK13483	KIA	4291-FS
0986628254	BOSCH	4078-AD	0K52A23570A	HYUNDAI	4139-FP
0986628255	BOSCH	4089-AD	0K52A23570A	KIA	4139-FP
0986628257	BOSCH	634-AD	0K55114302	KIA	4540-OS
0986628259	BOSCH	4268-AD	0K60C23570	KIA	801/3-FS
0986AF1505	BOSCH	4878-OX	1,52072E+11	MAGNETI MARELLI	181-FP
0986AF8093	BOSCH	067-FP	1,52072E+11	MAGNETI MARELLI	419-FP
0986B00002	BOSCH	386-OS	1,52072E+11	MAGNETI MARELLI	437-FC
0986B00003	BOSCH	097-OS	1,53072E+11	MAGNETI MARELLI	4479-FP
0986B00004	BOSCH	529-OS	1,53072E+11	MAGNETI MARELLI	4548-FP
0986B00014	BOSCH	003-OS	1,54072E+11	MAGNETI MARELLI	4661-FX
0986B00016	BOSCH	188-OS	1-32400-23	ISUZU	4335-FS
0986B00018	BOSCH	073-OS	1.10280	DT-DIESEL TECHNIC AG	055-OS
0986B00021	BOSCH	100-OS	1.10296	DT-DIESEL TECHNIC AG	002-FS
0986B00023	BOSCH	107-OS	1.10296	DT-DIESEL TECHNIC AG	079-FS
0986B00024	BOSCH	108-OS	1.10790	DT-DIESEL TECHNIC AG	4121-AP
0986B00044	BOSCH	003-OS	1.10930	DT-DIESEL TECHNIC AG	4542-OX
0986B00044	BOSCH	097-OS	1.11380	DT-DIESEL TECHNIC AG	4956-OH
0986B00044	BOSCH	104-OS	1.12278	DT-DIESEL TECHNIC AG	4955-FS
0986B00044	BOSCH	4300-AR	1.23043	DT-DIESEL TECHNIC AG	4891-ACC
0986B00044	BOSCH	510-OS	1.31809	DT-DIESEL TECHNIC AG	305-AD
0986B01000	BOSCH	053-OS	1001	CROSLAND	023-OC
0986B01001	BOSCH	359-OS	1001270000	MEYLE	648-FP
0986B01003	BOSCH	215-OS	1001270005	MEYLE	075-FS
0986B01007	BOSCH	504-OS	1001270005	MEYLE	418-FS
0986B01015	BOSCH	017-OS	1001270006	MEYLE	181-FP
0986B01016	BOSCH	478-OS	1001270007	MEYLE	421-FP
0986B01020	BOSCH	261-OS	1001270012	MEYLE	910-FP
0986B01027	BOSCH	000-OS	1001330006	MEYLE	171-FP
0986B01028	BOSCH	264-OS	1002010007	MEYLE	419-FP
0986B01556	BOSCH	043-OC	1002010012	MEYLE	900-FC
0986B01561	BOSCH	024-OC	1002010013	MEYLE	643-FP
0986B01562	BOSCH	022-OC	100316	TOPRAN	418-FS
0986B01565	BOSCH	022-OC	1003220023	MEYLE	4875-OX
0986B01569	BOSCH	534-OX	1003220025	MEYLE	4876-OX
0986B01652	BOSCH	044-OH	10032291	LIEBHERR	4174-FS
0986B02018	BOSCH	077-AR	1003230000	MEYLE	649-FP
0986B02309	BOSCH	176-AP	1003230003	MEYLE	4289-FP
0986B02310	BOSCH	503-AP	1003230004	MEYLE	4108-FC
0986B02312	BOSCH	425-AP	1003230005	MEYLE	4146-FX
0986B02316	BOSCH	197-AP	1003230009	MEYLE	970-FP
0986B02318	BOSCH	290-AP	1003230010	MEYLE	971-FP
0986B03513	BOSCH	036-AR	1003230011	MEYLE	4290-FP
0986B03515	BOSCH	064-AR	1003230013	MEYLE	4083-FP
0986B03534	BOSCH	034-AR	1003230017	MEYLE	969-FP
0986B03536	BOSCH	037-AR	1003230024	MEYLE	4504-FX
0986BF0201	BOSCH	468-FX	1003230025	MEYLE	4499-FP
0986BF0300	BOSCH	650-FS	1003230028	MEYLE	4122-FX
0986BF0460	BOSCH	650-FS	100363	FEBI	4826-ACC
0991040	CLAAS	028-FC	100370	FEBI	4697-FP
0991050	CLAAS	029-FC	100381	FEBI	4779-AC
09924318	ALLIS-CHALMERS	030-FC	10044302	LIEBHERR	4640-FS
09930450	FIAT	021-FC	100469	FEBI	976-FP
09951042	DEUTZ	020-FC	100470	FEBI	4849-FP
09951241	DEUTZ	021-FC	100471	FEBI	4850-FP



Reference			Reference		
100472	FEBI	4851-FP	1028	CROSLAND	094-OC
100473	FEBI	4852-FP	1028554000	ATLAS COPCO	037-AR
100474	FEBI	4853-FP	1029	CROSLAND	137-OC
100475	FEBI	4854-FP	102969	FEBI	4961-AR
100476	FEBI	4855-FP	102970	FEBI	4962-AR
100478	FEBI	4857-FP	102971	FEBI	4973-AR
100480	FEBI	4469-FP	102972	FEBI	4963-AR
100481	FEBI	4083-FP	1030	CROSLAND	116-OC
100482	FEBI	648-FP	10300882	ATLAS COPCO	215-OS
100483	FEBI	4480-AP	1030088200	ATLAS COPCO	215-OS
100484	FEBI	4548-FP	103174	TOPRAN	419-FP
100485	FEBI	4521-FP	103523	FEBI	4661-FX
1005069	ALLIS-CHALMERS	030-FC	1037150	FORD	513-OS
10050698	ALLIS-CHALMERS	030-FC	103805	FEBI	4880-AP
1005078	ALLIS-CHALMERS	030-FC	103808	FEBI	970-FP
10050789	ALLIS-CHALMERS	030-FC	103811	FEBI	649-FP
1007705	FORD	511-OS	103816	ORENSTEIN & KOPPEL	052-OS
1007706	FORD	4566-OS	103816	ORENSTEIN & KOPPEL	052/3-OS
10098	FEBI	4198-OT	103873	ORENSTEIN & KOPPEL	050-OS
100CP0906	LEYLAND	045-OH	1039020	FORD	195-OS
10100478	SWAG	4857-FP	1039021	FORD	195-OS
10102677	SWAG	241-AP	1041429	MASSEY-FERGUSON	003-OS
101151	ORENSTEIN & KOPPEL	034-AR	1041429M	MASSEY-FERGUSON	003-OS
1013	CROSLAND	136-OC	1043147	FORD	097-OS
101316	FEBI	625-FP	104338	FEBI	4237-FX
101318	FEBI	4122-FX	1047169	FORD	097-OS
101320	FEBI	4504-FX	104808	FEBI	4296-FP
101321	FEBI	4735-FX	104809	FEBI	4484-FX
101332	FEBI	4570-AP	104811	FEBI	4948-ACC
101336	FEBI	4695-AP	104954	FEBI	4972-FX
101339	FEBI	4865-FP	1049939M1	MASSEY-FERGUSON	030-FC
1013890M1	MASSEY-FERGUSON	030-FC	1049939M91	MASSEY-FERGUSON	030-FC
1013891M1	MASSEY-FERGUSON	030-FC	105000603000	ALFA ROMEO	050-OS
101446	FEBI	4282-FP	105198	TALBOT	046-OC
101448	FEBI	4894-AP	105460406002	ALFA ROMEO	030-FC
101460	TOPRAN	075-FS	105550503002	ALFA ROMEO	050-OS
1015319	FORD	452-FC	105550503003	ALFA ROMEO	050-OS
1015511M91	MASSEY-FERGUSON	050-OS	105550603000	ALFA ROMEO	050-OS
1015734	FORD	452-FC	105550603002	ALFA ROMEO	050-OS
1016	CROSLAND	013-OC	105550603003	ALFA ROMEO	050-OS
10162-38S01	NISSAN	4442-OS	105550603005	ALFA ROMEO	050-OS
10162-39S01	NISSAN	4442-OS	105550603006	ALFA ROMEO	050-OS
101648	FEBI	4754-FP	1056404060	ALFA ROMEO	030-FC
101654	FEBI	4711-FX	105640406001	ALFA ROMEO	030-FC
1017	CROSLAND	135-OC	105640406002	ALFA ROMEO	030-FC
1017035	FORD	519-AP	10564040601	ALFA ROMEO	030-FC
101852	FEBI	4713-UX	10564040602	ALFA ROMEO	030-FC
1020250M91	MASSEY-FERGUSON	030-FC	10564060001	ALFA ROMEO	030-FC
1021350	MASSEY-FERGUSON	030-FC	10564060002	ALFA ROMEO	030-FC
1021351	MASSEY-FERGUSON	030-FC	10564060601	ALFA ROMEO	030-FC
1021351M91	MASSEY-FERGUSON	030-FC	10564060602	ALFA ROMEO	030-FC
1022150	FORD	524-FP	1058022	FORD	4022-AP
10222757	LIEBHERR	610-FX	105811	FEBI	4182-FP
1024386	MASSEY-FERGUSON	030-FC	10584040602	ALFA ROMEO	030-FC
1024386M1	MASSEY-FERGUSON	030-FC	10584060601	ALFA ROMEO	030-FC
1025629	FORD	563-OX	10584060602	ALFA ROMEO	030-FC
102604	ORENSTEIN & KOPPEL	041-FS	105982	FEBI	4676-AP
102623	ORENSTEIN & KOPPEL	030-FC	1059924	FORD	355-OS
1026285	FORD	510-OS	1059924	FORD	4898-OS
102636	ORENSTEIN & KOPPEL	001-FS	106	CROSLAND	028-FC
102647	ORENSTEIN & KOPPEL	031-FC	106000603000	ALFA ROMEO	050-OS
102677	FEBI	241-AP	106010	FEBI	4634-FS
102679	FEBI	4537-FP	10601980	LEYLAND	030-FC
102683	FEBI	4593-FP	106024	FEBI	4675-AP
102731	TOPRAN	181-FP	106097	FEBI	4482-FP
102732	TOPRAN	182-FP	106914	FEBI	902-FP



Reference			Reference		
107	CROSLAND	020-FC	11.15006	DT-DIESEL TECHNIC AG	4278-FP
1070521	FORD	4566-OS	110-6326	CATERPILLAR	4162-AR
1072246	FORD	4022-AP	110026	TOPRAN	967-FP
1072430	ZETTELMEYER	045-OH	110056	TOPRAN	900-FC
107276	FEBI	4746-FP	1100696	FORD	488-OX
107407	FEBI	4970-OX	110280	DT-DIESEL TECHNIC AG	660-OS
107618	FEBI	4072-OC	110307	TOPRAN	972-FP
1076810M1	MASSEY-FERGUSON	030-FC	11033128	VOLVO	037-AR
107725	TOPRAN	421-FP	11033996	VOLVO	4637-AR
1077260M91	MASSEY-FERGUSON	030-FC	110371	DAF	096-OC
107824	FEBI	4968-OX	1104020050	SKODA	510-OS
107833	FEBI	4974-ACC	110731	TOPRAN	970-FP
10801980	LEYLAND	030-FC	110851	TOPRAN	4180-AP
108138	FEBI	4670-FX	110862	TOPRAN	969-FP
1082111	VOLVO	4002-AR	110898	TOPRAN	971-FP
1082111-4	VOLVO	4002-AR	1109.N3	PSA	386-OS
108276	FEBI	4483-OX	110929	PEUGEOT	003-OS
108288	FEBI	4485-FP	110931	DT-DIESEL TECHNIC AG	4748-AP
10830520	KOMATSU	034-AR	110931	PEUGEOT	003-OS
10830579	KOMATSU	034-AR	110933	TOPRAN	4108-FC
108319	FEBI	4563-AR	110934	TOPRAN	975-FP
1083258	KOMATSU	044-OH	110935	TOPRAN	4005-FP
108367	FEBI	4486-FP	110945	PEUGEOT	003-OS
108736	FEBI	4258-FP	110946	PEUGEOT	003-OS
108738	FEBI	4029-FP	110951	PEUGEOT	386-OS
1088179	FORD	631-OX	110951	PSA	386-OS
108860	FEBI	4870-FS	110955	PEUGEOT	003-OS
108974	FEBI	4495-FP	110967	PEUGEOT	386-OS
109004	TOPRAN	648-FP	110968	PEUGEOT	386-OS
109006	HOREX MOTORCYCLES	020-FC	110975	PEUGEOT	386-OS
109013	HOREX MOTORCYCLES	4647-FS	110978	PEUGEOT	003-OS
109046	TOPRAN	243-AP	110980	PEUGEOT	386-OS
10904686	ATLAS COPCO	021-FC	110981	PEUGEOT	386-OS
10904687	ATLAS COPCO	020-FC	110982	PEUGEOT	386-OS
109048	TOPRAN	450-FP	110983	PEUGEOT	386-OS
109049	FEBI	908-FP	110984	PEUGEOT	386-OS
109110	FEBI	4699-FX	110986	PEUGEOT	386-OS
109119	FEBI	4755-FP	110991	PEUGEOT	504-OS
109135	FEBI	4030-FP	1109A3	PEUGEOT	510-OS
109138	FEBI	4291-FS	1109A4	PEUGEOT	507-OS
10917160	SWAG	4761-AC	1109A5	PEUGEOT	504-OS
109216	FEBI	9009-AP	1109A6	PEUGEOT	510-OS
109223	FEBI	4686-FP	1109A9	PEUGEOT	100-OS
10924661	SWAG	570-OX	1109AC	PEUGEOT	109/3-OS
10924665	SWAG	484-OX	1109AE	CITROEN	109/3-OS
10926089	SWAG	392-AP	1109AF	PEUGEOT	4079-OS
10926331	SWAG	024-OC	1109AG	PEUGEOT	4079-OS
10926821	SWAG	686-FP	1109AH	CITROEN	695-OX
10931416	SWAG	435-AP	1109AJ	CITROEN	695-OX
10938294	SWAG	449-FP	1109AN	CITROEN	558-OX
10938294	SWAG	647-FP	1109AT	PEUGEOT	4079-OS
109393	FEBI	4151-FS	1109AV	PEUGEOT	4538-OX
109642	FEBI	923-FP	1109AW	PEUGEOT	4308-OX
109646	FEBI	4141-FP	1109AY	CITROEN	696-OX
1097012	GMC	046-OC	1109AY	PEUGEOT	696-OX
109703	FEBI	4687-AP	1109C1	PEUGEOT	073-OS
109709	FEBI	4876-OX	1109C5	PEUGEOT	099-OS
109788	TOPRAN	608-AP	1109CG	CITROEN	109/3-OS
11-123200016/S	MEYLE	4827-ACC	1109CG	PEUGEOT	109/3-OS
11-143230003	MEYLE	4669-FP	1109CJ	CITROEN	4460-OX
11-163230000	MEYLE	448-FX	1109CJ	PEUGEOT	4460-OX
11-6182	THERMO-KING	146-OS	1109CK	CITROEN	695-OX
11-9341	THERMO-KING	4641-FS	1109CL	CITROEN	695-OX
11.15000	DT-DIESEL TECHNIC AG	4122-FX	1109J8	CITROEN	386-OS
11.15004	DT-DIESEL TECHNIC AG	421-FP	1109J9	CITROEN	386-OS
11.15006	DT-DIESEL TECHNIC AG	4025-FX	1109K1	PEUGEOT	386-OS

Reference			Reference		
1109K2	CITROEN	386-OS	1118702000	JP GROUP	972-FP
1109L0	PEUGEOT	386-OS	1118702100	JP GROUP	418-FS
1109L1	CITROEN	386-OS	1118702300	JP GROUP	450-FP
1109N2	PEUGEOT	386-OS	1118702500	JP GROUP	421-FP
1109N2	PSA	386-OS	1118702600	JP GROUP	181-FP
1109N3	CITROEN	386-OS	1118702700	JP GROUP	182-FP
1109N5	CITROEN	386-OS	1118702800	JP GROUP	910-FP
1109R0	PEUGEOT	386-OS	1118703200	JP GROUP	969-FP
1109R1	CITROEN	386-OS	1118703400	JP GROUP	649-FP
1109R6	PEUGEOT	558-OX	1118704000	JP GROUP	976-FP
1109R7	CITROEN	558-OX	1118704800	JP GROUP	4083-FP
1109S5	PEUGEOT	696-OX	1118705300	JP GROUP	030-FC
1109T0	PEUGEOT	386-OS	1118706300	JP GROUP	970-FP
1109T2	PSA	504-OS	1118706400	JP GROUP	4122-FX
1109T3	CITROEN	696-OX	1118706600	JP GROUP	4737-FX
1109X3	PEUGEOT	695-OX	1118707600	JP GROUP	4735-FX
1109X4	CITROEN	695-OX	1119613	FORD	4222-AC
1109X6	PSA	386-OS	11201B1420	KOMATSU	022-OC
1109X7	PEUGEOT	4308-OX	1120224	FORD	649-FP
1109Y1	PEUGEOT	696-OX	112065	THERMO-KING	029-FC
1109Y2	CITROEN	696-OX	1121106	FORD	4796-ACC
1109Y3	PEUGEOT	4443-OS	1121290040	MEYLE	608-AP
1109Y4	PEUGEOT	4443-OS	1121290043	MEYLE	4180-AP
1109Y5	PEUGEOT	4069-OS	112180	THERMO-KING	014-OC
1109Y6	CITROEN	4069-OS	112209	THERMO-KING	021-FC
1109Y9	PEUGEOT	695-OX	112217	ALLIS-CHALMERS	046-OC
1109Z0	CITROEN	695-OX	11221770	ALLIS-CHALMERS	046-OC
1109Z1	PEUGEOT	695-OX	112243	THERMO-KING	029-FC
1109Z2	CITROEN	695-OX	11225042001	MTU	020-FC
1109Z5	PEUGEOT	696-OX	112294	DAF	036-AR
1109Z6	CITROEN	696-OX	1123210012	MEYLE	4654-AP
1109Z7	PEUGEOT	4079-OS	1123210042	MEYLE	4695-AP
1109Z8	CITROEN	4079-OS	1123210043	MEYLE	4961-AR
11100192	KÄLBLE	127-FS	1123210046	MEYLE	9009-AP
1110661	FORD	606-AP	112381	TOPRAN	9009-AP
11110022	VOLVO	921-AR	112387	TOPRAN	4654-AP
11110683	VOLVO	982-FS	1124160	FORD	866-OX
111121	TOPRAN	4289-FP	11270041901	VIKA	900-FC
1111402010000	FAHR	034-AR	11270042401	VIKA	4108-FC
1111402910000	FAHR	034-AR	11270042601	VIKA	910-FP
1111601953100	FAHR	045-OH	11270043101	VIKA	969-FP
1111602030900	FAHR	000-OS	11270043201	VIKA	967-FP
1111622935900	FAHR	034-AR	11270043801	VIKA	4108-FC
111167	TOPRAN	4025-FX	11270072601	VIKA	181-FP
111168	TOPRAN	4083-FP	11270361501	VIKA	4122-FX
111169	TOPRAN	4146-FX	11270720101	VIKA	4504-FX
1112654	FORD	069-FS	11270868201	VIKA	649-FP
1112654	FORD	069/3-FS	11271088101	VIKA	4737-FX
11143230001	MEYLE	4291-FS	11271461001	VIKA	4499-FP
111648	TOPRAN	4122-FX	11271515501	VIKA	4735-FX
1116546	FORD	4138-FP	112725	DT-DIESEL TECHNIC AG	4661-FX
111690	THERMO-KING	021-FC	11290204901	VIKA	608-AP
111691	THERMO-KING	020-FC	11290208401	VIKA	4654-AP
1117285	SCANIA	055-OS	11291351301	VIKA	9009-AP
11172907	VOLVO	4002-AR	112938	TOPRAN	4876-OX
1117295	SCANIA	660-OS	1131927	FORD	649-FP
1118184	FORD	505-OX	1133275R1	IHC-CASE (CNH)	021-FC
1118400	FORD	4138-FP	1133280R1	IHC-CASE (CNH)	030-FC
1118604600	JP GROUP	4654-AP	1133495R1	IHC-CASE (CNH)	075-FS
1118700100	JP GROUP	900-FC	113543206100	ALFA ROMEO	273-FP
1118700200	JP GROUP	4146-FX	113557	TOPRAN	4504-FX
1118700400	JP GROUP	419-FP	1136568	FORD	4898-OS
1118700900	JP GROUP	080-FP	113693	THERMO-KING	4641-FS
1118701100	JP GROUP	643-FP	1137026	FORD	4139-FP
1118701600	JP GROUP	971-FP	113712	THERMO-KING	000-OS
1118701900	JP GROUP	975-FP	113726	THERMO-KING	4641-FS



Reference			Reference		
113858	THERMO-KING	4641-FS	11428507683	MINI (BMW)	4674-OX
113874	TOPRAN	4536-FP	11428575211	BMW	4893-OX
1140129	FORD	4141-FP	11428593186	BMW	4959-OX
11405640	FORD	003-OS	11428593186	MINI (BMW)	4959-OX
1140778	FORD	4021-AP	11428683196	BMW	4010-OX
11420306483	BMW	820-OS	11428683204	BMW	4672-OX
11420306483	BMW	820/3-OS	11429061197	BMW	056-OS
11421250534	BMW	056-OS	11429061198	BMW	051-OS
11421258039	BMW	056-OS	11429061199	BMW	047-OC
11421266773	BMW	051-OS	11429063138	BMW	047-OC
11421267268	BMW	047-OC	1143230000	MEYLE	450-FP
11421267597	BMW	056-OS	1143230002	MEYLE	4469-FP
11421269373	BMW	047-OC	11436936	SCANIA	003-OS
11421272604	BMW	056-OS	11464467	FORD	003-OS
11421278059	BMW	056-OS	11464497	FORD	003-OS
11421287836	BMW	051-OS	11464498	FORD	003-OS
11421427908	BMW	566-OX	1146928	FORD	4138-FP
11421432097	BMW	564-OX	1147681	FORD	4012-AP
11421706867	BMW	047-OC	1147685	FORD	696-OX
11421709514	BMW	137-OC	114786	LEYLAND	000-OS
11421709865	BMW	137-OC	11481186	DEMAG	002-FS
11421711568	BMW	116-OC	1148119	FORD	4015-FP
11421713345	BMW	047-OC	1148703	FORD	4898-OS
11421716192	BMW	564-OX	114924114	MASSEY-FERGUSON	001-FS
11421718816	BMW	047-OC	114924119	HANOMAG	001-FS
11421720690	BMW	047-OC	114924133	HANOMAG	030-FC
11421727300	BMW	137-OC	114924143	HANOMAG	002-FS
11421730389	BMW	116-OC	114924144	HANOMAG	001-FS
11421740534	BMW	566-OX	114924160	HANOMAG	020-FC
11421745390	BMW	578-OX	114924188	NISSAN	030-FC
11421745391	BMW	578-OX	11501-01610	DAIHATSU	4443-OS
11422243359	BMW	362-OC	1150101220	NIPPONDENSO	510-OS
11422244332	BMW	362-OC	1150584	POCLAIN	002-FS
11422246131	BMW	609-OX	1150868	FORD	4137-FP
11422247018	BMW	567-OX	115094100	SKODA	510-OS
11422247392	BMW	619-OX	115161	GURGEL	073-OS
114241160	HANOMAG	020-FC	1152049	FORD	866-OX
11425472	FORD	003-OS	1152193	FORD	4015-FP
11427501676	BMW	661-OX	11525472	FORD	003-OS
11427508969	BMW	661-OX	11525802	FORD	003-OS
11427509430	BMW	566-OX	11542957	FORD	003-OS
11427510717	BMW	578-OX	115946202	SKODA	077-AR
11427512300	BMW	566-OX	115946205	SKODA	077-AR
11427521008	BMW	4126-OX	116120603000	ALFA ROMEO	003-OS
11427541827	BMW	4010-OX	11624300	ATLAS COPCO	002-FS
11427542021	BMW	4126-OX	116358	TOPRAN	4698-AP
11427557012	BMW	695-OX	116359	TOPRAN	4695-AP
11427566327	BMW	4010-OX	116440603000	ALFA ROMEO	003-OS
11427583220	BMW	4706-OX	1164620	FIAT	417-FS
11427618461	BMW	4753-OX	1164620	IVECO	417-FS
11427622446	BMW	695-OX	116699	TOPRAN	4961-AR
11427634291	BMW	4753-OX	116760406002	ALFA ROMEO	075-FS
11427635557	BMW	4494-OX	116760469600	ALFA ROMEO	075-FS
11427640862	BMW	4672-OX	116760469601	ALFA ROMEO	075-FS
11427787697	BMW	628-OX	116760469602	ALFA ROMEO	075-FS
11427788454	BMW	652-OX	116760469604	ALFA ROMEO	075-FS
11427788460	BMW	652-OX	11676469601	ALFA ROMEO	075-FS
11427791059	BMW	820-OS	11706667	VOLVO	079-FS
11427791059	BMW	820/3-OS	1170781	FAUN	064-AR
11427805707	BMW	4874-OX	11713228	VOLVO	107-OS
11427805978	BMW	696-OX	11715272	VOLVO	4862-OS
11427807177	BMW	4874-OX	11715301	VOLVO	4473-FC
11427808443	BMW	4487-OX	11715849	VOLVO	109/3-OS
11427953125	BMW	4672-OX	1174420	ALLIS-CHALMERS	157-OS
11427953129	BMW	4010-OX	11781186	DEMAG	000-OS
11428507683	BMW	4674-OX	117918	CITROEN	4725-AR





Reference			Reference		
117918	PEUGEOT	4725-AR	1232496	FORD	4037-AP
117924708	MASSEY-FERGUSON	030-FC	12335035100	YANMAR	146-OS
119000-55600	YANMAR	4336-FS	12351010	GMC	181-FP
1190514	FAUN	045-OH	123693	THERMO-KING	4641-FS
119113204500	ALFA ROMEO	080-FP	123726	THERMO-KING	4641-FS
119113206100	ALFA ROMEO	032-FP	1240483-H1	KOMATSU	4447-FS
119113206104	ALFA ROMEO	032-FP	124217	HYSTER	030-FC
119113206104	ALFA ROMEO	632-FP	12445034100	YANMAR	146-OS
119305	YANMAR	107-OS	12445035100	YANMAR	146-OS
119305-35150	YANMAR	107-OS	12455035100	YANMAR	146-OS
1193281	VOLVO	4464-OC	12455035110	YANMAR	146-OS
11980255801	YANMAR	4336-FS	1250507	FORD	919-OS
11993545	VOLVO	000-OS	1250679	FORD	505-OX
119935450	VOLVO	000-OS	1253789	FORD	4137-FP
119962280	VOLVO	261-OS	1254385	FORD	696-OX
12-123190003	MEYLE	4242-AC	1254391	FORD	4129-FP
12-143220004	MEYLE	4140-OX	1257201	VOLVO	075-FS
12-343210020	MEYLE	4879-AR	12572012	VOLVO	075-FS
12-343230003	MEYLE	985-FX	1257305	VOLVO	059-AP
12-343230004	MEYLE	4569-FC	1257492	VOLVO	557-OS
12-343230005	MEYLE	4474-FC	12574927	VOLVO	557-OS
12-343230007	MEYLE	4085-FX	12598	OSSCA	4755-FP
12-343230008	MEYLE	4144-FS	12640445	CHEVROLET	4895-OS
12-343230012	MEYLE	610-FX	12640445	GENERAL MOTORS	4895-OS
12-343230014	MEYLE	4473-FC	12640445	OPEL	4895-OS
12.23000	DT-DIESEL TECHNIC AG	4136-FX	12640445	VAUXHALL	4895-OS
12010073201	VIKA	419-FP	1266286	VOLVO	395-OS
12010075101	VIKA	4290-FP	12662862	VOLVO	395-OS
12010077001	VIKA	4289-FP	1266388	VOLVO	395-OS
12010077201	VIKA	971-FP	12667194	CHEVROLET	4896-OS
12028495	ATLAS COPCO	053-OS	12667194	GENERAL MOTORS	4896-OS
1202849500	ATLAS COPCO	053-OS	12667194	OPEL	4896-OS
12028496	ATLAS COPCO	000-OS	12667194	VAUXHALL	4896-OS
1202849600	ATLAS COPCO	000-OS	12670058	CHEVROLET	4896-OS
12028497	ATLAS COPCO	073-OS	12670058	GENERAL MOTORS	4896-OS
1202849700	ATLAS COPCO	073-OS	12670058	OPEL	4896-OS
1203201	FORD	4137-FP	12670058	VAUXHALL	4896-OS
1204459	FORD	888-AC	1269373	BMW	047-OC
1204464	FORD	889-ACC	1270529	VOLVO	418-FS
1207066	FORD	4898-OS	1275810	VOLVO	618-OX
1210702033400	FAHR	036-AR	1275811	VOLVO	618-OX
1212621H1	IHC-CASE (CNH)	261-OS	1275811-6	VOLVO	618-OX
1212739	FORD	968-FP	12762212	SAAB	4136-FX
12128936	DEUTZ	4466-OS	1276864	VOLVO	273-FP
1213440	FORD	4149-AP	12768644	VOLVO	273-FP
12153199	DEUTZ	4465-FC	1279	SULLAIR	064-AR
1218700300	JP GROUP	687-FC	1288430	DAF	668-OS
1218700500	JP GROUP	4136-FX	12915035150	YANMAR	105-OS
1218703000	JP GROUP	4593-FP	12915035151	YANMAR	108-OS
1218846	FORD	919-OS	1295090	DAF	921-AR
12189925	MWM	4664-AR	1295224H1	KOMATSU	668-OS
1220880	FORD	195-OS	1296851	DAF	4144-FS
1221031	FORD	241-AP	12G2400	LEYLAND	099-OS
1225406	MASSEY-FERGUSON	029-FC	12H3274	LEYLAND	003-OS
1228022	TALBOT	052-OS	13.43150	DT-DIESEL TECHNIC AG	4699-FX
1228022	TALBOT	052/3-OS	13.43151	DT-DIESEL TECHNIC AG	4754-FP
1228101300	JP GROUP	799-AC	13.43154	DT-DIESEL TECHNIC AG	4755-FP
1230621	FORD	4137-FP	1301696	SCANIA	657-OS
1230645	FORD	4139-FP	13024119	HANOMAG	029-FC
1230A046	MITSUBISHI	4444-OS	1303476	FORD	695-OX
1230A105	MITSUBISHI	109/3-OS	130366020	PERKINS	4335-FS
1230A182	MITSUBISHI	109/3-OS	130366120	PERKINS	4335-FS
1230A184	MITSUBISHI	109-OS	1306048140	KOMATSU	096-OC
1231233	FORD	4898-OS	1306331	HYSTER	075-FS
1232095	FORD	4142-AP	1306530	VOLVO	171-FP
1232494	FORD	4013-AP	13065305	VOLVO	171-FP



Reference			Reference		
1306878	DAF	668-OS	13322240791	BMW	001-FS
130924116	HANOMAG	029-FC	13322240798	BMW	001-FS
130924119	HANOMAG	029-FC	13322240802	BMW	001-FS
1310636080	FIAT	288-AR	13322245006	BMW	382-FS
1310891	DAF	637-OZ	13322246135	BMW	382-FS
1310901	DAF	675-OS	13322246881	BMW	653-FC
1311289	LAND ROVER	4308-OX	13322246974	BMW	382-FS
1315686	FORD	779-AC	13322248279	BMW	382-FS
1315687	FORD	953-ACC	13327512019	BMW	646-FP
1316123	DAF	4132-OS	13327785350	BMW	654-FP
13170900	TALBOT	074-FP	13327786647	BMW	382-FS
13175553	OPEL	743-AC	13327787476	BMW	644-FP
13175554	OPEL	936-ACC	13327787825	BMW	654-FP
1317643080	FIAT	001-FS	13327793672	BMW	902-FP
1318563	FORD	4018-FX	13327794549	BMW	644-FP
1318695	DAF	351-FS	13327804958	BMW	4129-FP
1318695	DAF	683-FS	13327811227	BMW	4660-FP
1318700200	JP GROUP	438-FP	13327811227	MINI (BMW)	4660-FP
1318700500	JP GROUP	4031-FP	13327811401	BMW	4660-FP
1318700900	JP GROUP	655-FP	13327811401	MINI (BMW)	4660-FP
1318701300	JP GROUP	686-FP	13327823413	BMW	4498-FP
1318701400	JP GROUP	4485-FP	13328511053	BMW	4548-FP
1318702000	JP GROUP	449-FP	13328511053	MINI (BMW)	4548-FP
1318702300	JP GROUP	4486-FP	13328514121	BMW	4746-FP
1322152	FORD	4898-OS	13328514121	MINI (BMW)	4746-FP
1322255	DAF	4546-AC	13328515903	BMW	4746-FP
1322259	DAF	4250-AC	13328515903	MINI (BMW)	4746-FP
13240080	ISUZU	003-OS	13328517166	BMW	4129-FP
132578	ALLIS-CHALMERS	052-OS	13328572522	BMW	4548-FP
132578	ALLIS-CHALMERS	052/3-OS	13328572522	MINI (BMW)	4548-FP
13263262	GENERAL MOTORS	4482-FP	13328584868	BMW	4746-FP
13263262	OPEL	4482-FP	13328584868	MINI (BMW)	4746-FP
13270886	GENERAL MOTORS	679-AP	13328584874	BMW	4498-FP
13271190	GENERAL MOTORS	4455-AC	13329063165	BMW	032-FP
13271191	GENERAL MOTORS	4454-ACC	13329063165	BMW	632-FP
13272719	OPEL	4493-AP	1334772	FORD	4015-FP
1328047	VOLVO	059-AP	1334960	CLAAS	046-OC
13280474	VOLVO	059-AP	1334990	CLAAS	162-OC
1328162	VOLVO	156-OS	1335290	CLAAS	022-OC
13281621	VOLVO	156-OS	1335300	CLAAS	043-OC
1328177	DAF	676-FS	1335370	CLAAS	028-FC
1329876	SCANIA	4752-OC	1335678	SCANIA	4628-AR
1330310	CLAAS	048-OC	1335679	SCANIA	522-AR
1330311	CLAAS	048-OC	1335680	SCANIA	4653-AR
1330350	CLAAS	020-FC	13356914	GENERAL MOTORS	4822-ACC
1330380	CLAAS	021-FC	1336020	CLAAS	020-FC
13321256425	BMW	080-FP	1336021	CLAAS	4046-FX
13321256425	ROVER	080-FP	1336290	CLAAS	024-OC
13321256492	BMW	080-FP	1336330	CLAAS	043-OC
13321268231	BMW	032-FP	1336380	CLAAS	042-OC
13321268231	BMW	632-FP	133748	STILL	002-FS
13321269548	BMW	032-FP	133791	STILL	053-OS
13321270038	BMW	032-FP	133829	LEYLAND	021-FC
13321277481	BMW	074-FP	1338536	FORD	4269-AP
13321277497	BMW	074-FP	1339125	FORD	4116-OS
13321278272	BMW	074-FP	13396514	GENERAL MOTORS	4822-ACC
13321332756	BMW	002-FS	1340105	FORD	4129-FP
13321439407	BMW	646-FP	1342601	FORD	974-FP
13321702632	BMW	328-FP	1343102	FORD	866-OX
13321702633	BMW	328-FP	1345335	DAF	666-FS
13321702635	BMW	328-FP	1346986	DAF	4132-OS
13321709535	BMW	645-FP	1347066	DAF	4250-AC
13321720101	BMW	224-FP	1347726	SCANIA	660-OS
13321720102	BMW	224-FP	1349042080	FIAT	4154-AR
13321740549	BMW	328-FP	1349745	FORD	631-OX
13321740985	BMW	328-FP	13503675	CHEVROLET	4455-AC



Reference			Reference		
1350900501	SMART	4307-AP	13721311880	BMW	258-AP
1351227	FORD	974-FP	13721702158	BMW	238-AP
1352443	FORD	4110-FX	13721702907	BMW	911-AP
1353115	DAF	670-AR	13721707050	BMW	090-AP
1353269	FORD	889-ACC	13721715880	BMW	090-AP
1354823	FIAT	052-OS	13721715881	BMW	090-AP
1354823	FIAT	052/3-OS	13721726916	BMW	258-AP
1354828	FIAT	052-OS	13721730449	BMW	178-AP
1354828	FIAT	052/3-OS	13721730946	BMW	178-AP
1354952	FORD	890-AC	13721736675	BMW	238-AP
1354953	FORD	890-AC	13721742201	BMW	911-AP
1354953	FORD	891-ACC	13721742202	BMW	911-AP
1359941	FORD	696-OX	1372444	SCANIA	257-FS
1362124	DAF	4221-AC	1372808	FORD	4191-OZ
1362124	DAF	963-AC	1373069	FORD	695-OX
1362168	DAF	4835-ACC	1373082	SCANIA	257-FS
1363024	DAF	4524-AR	1373667	FORD	4266-AP
13692	DAF	4173-CS	1375997	SCANIA	305-AD
1370779	FORD	4755-FP	1376481	DAF	637-OZ
1371199	FORD	981-OX	1377099	SCANIA	4175-AR
13712243783	BMW	324-AP	13780-73J00-000	SUZUKI	4017-AP
13712246416	BMW	324-AP	1379952	SCANIA	768-AC
13712246997	BMW	913-AR	1381235	SCANIA	4752-OC
13712247444	BMW	914-AR	1382861	FORD	4796-ACC
13713419934	BMW	4570-AP	1383736	FORD	4015-FP
13713428558	BMW	4472-AP	1384549	SCANIA	617-AD
13717256008	BMW	995-AP	1386037	FORD	4495-FP
13717503141	BMW	903-AR	1387549	SCANIA	624-AR
13717505007	BMW	995-AP	1389450	VOLVO	171-FP
13717521023	BMW	4090-AP	13894506	VOLVO	171-FP
13717521033	BMW	677-AP	1389562	VOLVO	171-FP
13717521038	BMW	677-AP	13895628	VOLVO	171-FP
13717524412	BMW	4009-AR	1391510	DAF	634-AD
13717526008	BMW	995-AP	13936	OSSCA	4687-AP
13717532754	BMW	994-AR	1393640	SCANIA	4144-FS
13717534825	BMW	4452-AP	1393640	SCANIA	4955-FS
13717536006	BMW	4034-AR	13953	OSSCA	4031-FP
13717542545	BMW	4094-AP	1397764	DAF	4120-OX
13717548888	BMW	4188-AP	1397765	DAF	4257-OX
13717548897	BMW	4552-AP	1397766	DAF	4259-FX
13717548898	BMW	4551-AP	1399494	DAF	4074-OS
13717556961	BMW	4262-AP	1399760	DAF	4158-FS
13717568728	BMW	4665-AP	1399760	IVECO	4158-FS
13717571355	BMW	4288-AP	13H9090	LEYLAND	099-OS
13717582908	BMW	4738-AP	13H9104	LEYLAND	099-OS
13717590597	BMW	4522-AP	14-340090002	MEYLE	683-FS
13717599285	BMW	4739-AP	14-340180002	MEYLE	4259-FX
13717601868	BMW	4582-AP	14-340180007	MEYLE	4074-OS
13717619267	BMW	4742-AP	14-340180008	MEYLE	4158-FS
13717793647	BMW	4125-AP	14-340180016	MEYLE	4174-FS
13717797465	BMW	4480-AP	14-343230002	MEYLE	676-FS
13717800151	BMW	4690-AP	14008575	NEOPLAN BUS GMBH	4157-AR
13717806046	BMW	4167-AP	1402608	ORENSTEIN & KOPPEL	005-FS
13717811026	BMW	4694-AP	1404533	ORENSTEIN & KOPPEL	034-AR
13718507320	BMW	4515-AP	140516130	PERKINS	215-OS
13718509032	BMW	4563-AR	140516190	PERKINS	848-OS
13718509032	MINI (BMW)	4563-AR	140516250	PERKINS	848-OS
13718510239	BMW	4945-AP	140516990	PERKINS	848-OS
13718511668	BMW	4516-AP	1406004061	ALFA ROMEO	030-FC
13718513944	BMW	4708-AP	14066	HOFFER	4076-OX
13718513944	BMW	4742-AP	1408369	ORENSTEIN & KOPPEL	015-OC
13718518111	BMW	4945-AP	14087	OSSCA	4504-FX
13718605164	BMW	4894-AP	1408923	ORENSTEIN & KOPPEL	261-OS
13721247404	BMW	291-AP	141055400	EATON AUTOMOTIVE	052-OS
13721247405	BMW	291-AP	1411894	SCANIA	4169-FS
13721263097	BMW	006-AR	1414541	ORENSTEIN & KOPPEL	030-FC



Reference			Reference		
14151	HOFFER	4875-OX	1444FN	CITROEN	4019-AP
14151	WE-PARTS	4875-OX	1444G9	PEUGEOT	425-AP
1415169	ORENSTEIN & KOPPEL	070-AR	1444G9	PSA	425-AP
1416433	FAUN	036-AR	1444H1	PEUGEOT	4020-AR
14167	HOFFER	4483-OX	1444H2	CITROEN	4020-AR
14167	WE-PARTS	4483-OX	1444H3	PEUGEOT	425-AP
14167	WE-PARTS	568-OX	1444H3	PSA	425-AP
141758	STILL	557-OS	1444H5	CITROEN	190-AP
141762	STILL	075-FS	1444J5	CITROEN	425-AP
1418600400	JP GROUP	914-AR	1444J5	PSA	425-AP
1418700200	JP GROUP	645-FP	1444K7	CITROEN	368-AR
1418700300	JP GROUP	224-FP	1444PR	CITROEN	4097-AP
1418701200	JP GROUP	328-FP	1444PT	PEUGEOT	4097-AP
1418701500	JP GROUP	646-FP	1444PV	CITROEN	4325-AP
1418701800	JP GROUP	4498-FP	1444PX	PEUGEOT	4115-AP
1418712	FORD	980-AP	1444PZ	PEUGEOT	190-AP
1418883	FORD	4105-AP	1444Q2	PEUGEOT	059-AP
142-1339	CATERPILLAR	921-AR	1444QT	PEUGEOT	4154-AR
142-1340	CATERPILLAR	4637-AR	1444QV	CITROEN	4154-AR
1420197	SCANIA	768-AC	1444R1	PSA	425-AP
1421021	SCANIA	4628-AR	1444R7	CITROEN	190-AP
1421022	SCANIA	522-AR	1444RG	PEUGEOT	4325-AP
1421704	FORD	981-OX	1444RH	CITROEN	4325-AP
142273	STILL	015-OC	1444RJ	PEUGEOT	4452-AP
142340	STILL	005-FS	1444RK	PEUGEOT	4452-AP
1423477	FORD	030-FC	1444RT	PEUGEOT	4496-AP
1427768	FORD	031-FC	1444RU	CITROEN	4496-AP
1427824	FORD	695-OX	1444SA	CITROEN	4496-AP
1427928	FORD	4740-FP	1444SH	PEUGEOT	4496-AP
1427938	GMC	046-OC	1444SJ	PEUGEOT	4496-AP
1428101610	JP GROUP	4287-ACC	1444SQ	PEUGEOT	4154-AR
1429059	SCANIA	4179-FX	1444T2	PEUGEOT	190-AP
1432209	FORD	596-AP	1444TF	PSA	425-AP
143287	POCLAIN	030-FC	1444TK	CITROEN	4167-AP
1433649	DAF	4174-FS	1444TK	PEUGEOT	4167-AP
1433690	DAF	4720-AR	1444TT	PEUGEOT	4665-AP
1437070	DAF	4124-FS	1444TV	PEUGEOT	4561-AP
1439036	SCANIA	4023-OX	1444VE	CITROEN	4020-AR
14401B2250	KOMATSU	036-AR	1444VH	PEUGEOT	4016-AP
144408	PEUGEOT	190-AP	1444VJ	CITROEN	4016-AP
144488	PEUGEOT	190-AP	1444VK	CITROEN	4097-AP
144499	CITROEN	288-AR	1444VP	CITROEN	4019-AP
1444A0	PEUGEOT	288-AR	1444VQ	CITROEN	4014-AP
1444A4	CITROEN	190-AP	1444VS	CITROEN	425-AP
1444A8	CITROEN	190-AP	1444VT	CITROEN	190-AP
1444A9	PEUGEOT	190-AP	1444VT	PEUGEOT	190-AP
1444CA	PEUGEOT	4014-AP	1444VV	CITROEN	190-AP
1444CC	CITROEN	4014-AP	1444VV	PEUGEOT	190-AP
1444CJ	PEUGEOT	4014-AP	1444VX	CITROEN	4115-AP
1444CK	CITROEN	4014-AP	1444VZ	CITROEN	4012-AP
1444CP	PEUGEOT	4017-AP	1444VZ	PEUGEOT	4012-AP
1444CV	PEUGEOT	4019-AP	1444W9	PEUGEOT	4012-AP
1444CX	PEUGEOT	4019-AP	1444WS	PEUGEOT	4496-AP
1444CZ	CITROEN	4016-AP	1444X0	CITROEN	4016-AP
1444EC	CITROEN	4016-AP	1444X1	CITROEN	4016-AP
1444EE	PEUGEOT	4016-AP	1444X3	CITROEN	4012-AP
1444EF	CITROEN	4016-AP	1444X5	CITROEN	4017-AP
1444EL	CITROEN	4019-AP	1444XA	CITROEN	4325-AP
1444EQ	PEUGEOT	4167-AP	144508	PEUGEOT	190-AP
1444ER	CITROEN	4167-AP	1446432	SCANIA	4179-FX
1444EZ	CITROEN	4019-AP	1447031	MASSEY-FERGUSON	264-OS
1444F3	PEUGEOT	190-AP	1447031M	MASSEY-FERGUSON	264-OS
1444F4	CITROEN	190-AP	1447031M2	MASSEY-FERGUSON	264-OS
1444FE	CITROEN	4097-AP	1449296	FORD	4471-AR
1444FF	PEUGEOT	4097-AP	1450184	DAF	4603-FX
1444FK	CITROEN	4115-AP	1451103147	BOSCH	507-OS



Reference			Reference		
145217A1	IHC-CASE (CNH)	043-OC	1457429268	BOSCH	4008/3-OX
1454922430	KOMATSU	096-OC	1457429269	BOSCH	4010-OX
1454932430	KOMATSU	096-OC	1457429270	BOSCH	048-OC
1455253	SCANIA	617-AD	1457429271	BOSCH	4112-OX
1455760	FORD	4566-OS	1457429274	BOSCH	136-OC
1456-23-570A	MAZDA	801/3-FS	1457429278	BOSCH	384-OX
1456-23-570A9A	MAZDA	801/3-FS	1457429291	BOSCH	262-FC
1457030013	BOSCH	434-FX	1457429301	BOSCH	682-OX
1457070000	BOSCH	448-FX	1457429306	BOSCH	4040-OX
1457070001	BOSCH	4136-FX	1457429307	BOSCH	4308-OX
1457070008	BOSCH	4108-FC	1457429354	BOSCH	020-FC
1457429030	BOSCH	060-AP	1457429354	BOSCH	4046-FX
1457429051	BOSCH	177-AP	1457429359	BOSCH	028-FC
1457429054	BOSCH	077-AR	1457429410	BOSCH	042-OC
1457429061	BOSCH	059-AP	1457429413	BOSCH	042-OC
1457429070	BOSCH	006-AR	1457429419	BOSCH	043-OC
1457429080	BOSCH	070-AR	1457429590	BOSCH	096-OC
1457429092	BOSCH	077-AR	1457429595	BOSCH	024-OC
1457429102	BOSCH	566-OX	1457429600	BOSCH	023-OC
1457429107	BOSCH	575-OX	1457429605	BOSCH	013-OC
1457429108	BOSCH	564-OX	1457429606	BOSCH	135-OC
1457429110	BOSCH	014-OC	1457429610	BOSCH	016-OC
1457429113	BOSCH	014-OC	1457429616	BOSCH	062-OC
1457429116	BOSCH	570-OX	1457429619	BOSCH	488-OX
1457429118	BOSCH	619-OX	1457429624	BOSCH	043-OC
1457429119	BOSCH	567-OX	1457429629	BOSCH	162-OC
1457429122	BOSCH	227-OX	1457429638	BOSCH	116-OC
1457429123	BOSCH	362-OC	1457429645	BOSCH	022-OC
1457429126	BOSCH	577-OX	1457429646	BOSCH	043-OC
1457429127	BOSCH	620-OX	1457429647	BOSCH	042-OC
1457429128	BOSCH	484-OX	1457429655	BOSCH	627-FX
1457429129	BOSCH	576-OX	1457429656	BOSCH	687-FC
1457429130	BOSCH	162-OC	1457429657	BOSCH	437-FC
1457429137	BOSCH	571-OX	1457429675	BOSCH	417-FS
1457429138	BOSCH	568-OX	1457429676	BOSCH	351-FS
1457429139	BOSCH	609-OX	1457429678	BOSCH	031-FC
1457429141	BOSCH	578-OX	1457429731	BOSCH	094-OC
1457429142	BOSCH	563-OX	1457429735	BOSCH	022-OC
1457429144	BOSCH	4577-OX	1457429740	BOSCH	024-OC
1457429152	BOSCH	579-OX	1457429741	BOSCH	024-OC
1457429157	BOSCH	569-OX	1457429755	BOSCH	047-OC
1457429165	BOSCH	045-OH	1457429760	BOSCH	137-OC
1457429174	BOSCH	4752-OC	1457429777	BOSCH	078-AP
1457429175	BOSCH	046-OC	1457429778	BOSCH	385-AP
1457429180	BOSCH	048-OC	1457429779	BOSCH	065-AR
1457429183	BOSCH	630-OX	1457429783	BOSCH	169-AP
1457429184	BOSCH	414-OX	1457429784	BOSCH	169-AP
1457429185	BOSCH	628-OX	1457429787	BOSCH	066-AR
1457429188	BOSCH	581-OX	1457429792	BOSCH	279-AP
1457429192	BOSCH	505-OX	1457429793	BOSCH	324-AP
1457429194	BOSCH	364-OX	1457429795	BOSCH	293-AR
1457429198	BOSCH	633-OX	1457429814	BOSCH	258-AP
1457429199	BOSCH	621-OX	1457429820	BOSCH	044-OH
1457429215	BOSCH	030-FC	1457429870	BOSCH	197-AP
1457429219	BOSCH	030-FC	1457429875	BOSCH	168-AP
1457429238	BOSCH	696-OX	1457429877	BOSCH	197-AP
1457429239	BOSCH	631-OX	1457429899	BOSCH	037-AR
1457429242	BOSCH	866-OX	1457429904	BOSCH	077-AR
1457429243	BOSCH	690/3-OX	1457429926	BOSCH	006-AR
1457429244	BOSCH	981-OX	1457429932	BOSCH	034-AR
1457429247	BOSCH	046-OC	1457429964	BOSCH	090-AP
1457429248	BOSCH	4111-OX	1457429966	BOSCH	036-AR
1457429249	BOSCH	695-OX	1457429969	BOSCH	037-AR
1457429256	BOSCH	4103-OX	1457429970	BOSCH	012-AR
1457429263	BOSCH	568-OX	1457429975	BOSCH	064-AR
1457429265	BOSCH	015-OC	1457429985	BOSCH	025-AR

Reference			Reference		
1457429988	BOSCH	183-AP	1457433319	BOSCH	4168-AP
1457429991	BOSCH	026-AR	1457433323	BOSCH	4037-AP
1457429992	BOSCH	007-AR	1457433325	BOSCH	4016-AP
1457429994	BOSCH	125-AP	1457433327	BOSCH	4167-AP
1457429996	BOSCH	072-AR	1457433332	BOSCH	4162-AR
1457431030	BOSCH	028-FC	1457433333	BOSCH	916-AR
1457431086	BOSCH	029-FC	1457433334	BOSCH	4000-AR
1457431144	BOSCH	020-FC	1457433337	BOSCH	4097-AP
1457431158	BOSCH	028-FC	1457433415	BOSCH	500-AP
1457431159	BOSCH	020-FC	1457433446	BOSCH	650-FS
1457431261	BOSCH	029-FC	1457433499	BOSCH	4307-AP
1457431270	BOSCH	021-FC	1457433513	BOSCH	543-AP
1457431271	BOSCH	021-FC	1457433518	BOSCH	913-AR
1457431325	BOSCH	029-FC	1457433519	BOSCH	914-AR
1457431326	BOSCH	021-FC	1457433522	BOSCH	678-AP
1457431703	BOSCH	454-FX	1457433523	BOSCH	422-AP
1457431704	BOSCH	580-FX	1457433526	BOSCH	425-AP
1457431705	BOSCH	905-FX	1457433529	BOSCH	431-AP
1457431708	BOSCH	653-FC	1457433531	BOSCH	4170-AP
1457431710	BOSCH	610-FX	1457433532	BOSCH	907-AP
1457431713	BOSCH	262-FC	1457433536	BOSCH	663-AP
1457431715	BOSCH	900-FC	1457433537	BOSCH	4098-AP
1457431723	BOSCH	4018-FX	1457433537	BOSCH	424-AP
1457431728	BOSCH	4190-FX	1457433538	BOSCH	451-AR
1457432124	BOSCH	368-AR	1457433538	BOSCH	980-AP
1457432188	BOSCH	133-AR	1457433540	BOSCH	077-AR
1457432200	BOSCH	190-AP	1457433560	BOSCH	616-AR
1457432201	BOSCH	169-AP	1457433568	BOSCH	4881-AR
1457432281	BOSCH	392-AP	1457433571	BOSCH	333-AP
1457433002	BOSCH	393-AP	1457433579	BOSCH	915-AP
1457433004	BOSCH	178-AP	1457433585	BOSCH	697-AP
1457433005	BOSCH	165-AR	1457433587	BOSCH	4093-AP
1457433007	BOSCH	332-AP	1457433589	BOSCH	914-AR
1457433008	BOSCH	490-AP	1457433591	BOSCH	4019-AP
1457433023	BOSCH	176-AP	1457433593	BOSCH	4021-AP
1457433042	BOSCH	624-AR	1457433597	BOSCH	684-AP
1457433053	BOSCH	998-AP	1457433598	BOSCH	4086-AP
1457433055	BOSCH	679-AP	1457433600	BOSCH	205/1-AP
1457433058	BOSCH	447-AP	1457433601	BOSCH	539-AP
1457433059	BOSCH	311-AP	1457433602	BOSCH	332-AP
1457433065	BOSCH	435-AP	1457433607	BOSCH	192-AP
1457433067	BOSCH	911-AP	1457433618	BOSCH	333-AP
1457433069	BOSCH	4001-AR	1457433626	BOSCH	440-AP
1457433070	BOSCH	596-AP	1457433642	BOSCH	211-AP
1457433071	BOSCH	423/2-AP	1457433651	BOSCH	459-AR
1457433076	BOSCH	4012-AP	1457433660	BOSCH	4081-AP
1457433077	BOSCH	4020-AR	1457433686	BOSCH	4022-AP
1457433078	BOSCH	4171-AP	1457433697	BOSCH	291-AP
1457433086	BOSCH	4067-AP	1457433698	BOSCH	238-AP
1457433091	BOSCH	995-AP	1457433699	BOSCH	222-AP
1457433093	BOSCH	903-AR	1457433700	BOSCH	083-AP
1457433094	BOSCH	677-AP	1457433703	BOSCH	392-AP
1457433096	BOSCH	4013-AP	1457433712	BOSCH	451-AR
1457433097	BOSCH	4657-AP	1457433713	BOSCH	326-AP
1457433099	BOSCH	4142-AP	1457433714	BOSCH	503-AP
1457433101	BOSCH	4090-AP	1457433715	BOSCH	502-AR
1457433102	BOSCH	4070-AP	1457433716	BOSCH	430-AP
1457433160	BOSCH	4017-AP	1457433728	BOSCH	601-AR
1457433163	BOSCH	4133-AP	1457433729	BOSCH	600-AR
1457433164	BOSCH	4125-AP	1457433730	BOSCH	602-AR
1457433264	BOSCH	490-AP	1457433739	BOSCH	4280-AR
1457433270	BOSCH	4626-AR	1457433740	BOSCH	290-AP
1457433273	BOSCH	817-AP	1457433742	BOSCH	519-AP
1457433281	BOSCH	543-AP	1457433746	BOSCH	379-AR
1457433300	BOSCH	664-AP	1457433747	BOSCH	286-AP
1457433311	BOSCH	988-AR	1457433748	BOSCH	243-AP



Reference			Reference		
1457433750	BOSCH	385-AP	1457434516	BOSCH	4275-FS
1457433752	BOSCH	205/1-AP	1457434900	BOSCH	030-FC
1457433753	BOSCH	241-AP	1457434901	BOSCH	030-FC
1457433772	BOSCH	441-AP	1457434903	BOSCH	030-FC
1457433790	BOSCH	288-AR	1457434904	BOSCH	030-FC
1457433791	BOSCH	996-AR	1457434905	BOSCH	030-FC
1457433900	BOSCH	400-AR	1457434909	BOSCH	030-FC
1457433901	BOSCH	466-AR	1457434910	BOSCH	030-FC
1457433902	BOSCH	4664-AR	1457436006	BOSCH	4714-UX
1457433903	BOSCH	522-AR	1457436033	BOSCH	4713-UX
1457433904	BOSCH	4628-AR	1457436088	BOSCH	4713-UX
1457434011	BOSCH	030-FC	1457437001	BOSCH	570-OX
1457434050	BOSCH	002-FS	1457437002	BOSCH	569-OX
1457434051	BOSCH	127-FS	1457437003	BOSCH	566-OX
1457434057	BOSCH	002-FS	1457459252	BOSCH	652-OX
1457434058	BOSCH	001-FS	1457512	FORD	099-OS
1457434062	BOSCH	002-FS	1458065	FORD	4129-FP
1457434068	BOSCH	002-FS	1459762	SCANIA	4478-FX
1457434072	BOSCH	002-FS	1462805	FORD	099-OS
1457434073	BOSCH	002-FS	146343A1	IHC-CASE (CNH)	001-FS
1457434087	BOSCH	030-FC	1465018	FORD	968-FP
1457434095	BOSCH	005-FS	1465170	FORD	4105-AP
1457434105	BOSCH	001-FS	146707	STILL	136-OC
1457434106	BOSCH	001-FS	146921	STILL	168-AP
1457434106	BOSCH	075-FS	1470319	FAUN	000-OS
1457434120	BOSCH	079-FS	1470394	FAUN	002-FS
1457434123	BOSCH	158-FS	1470483	FAUN	474-OS
1457434153	BOSCH	005-FS	1470637	FAUN	064-AR
1457434154	BOSCH	079-FS	1470645	FAUN	157-OS
1457434154	BOSCH	297-FS	1470654	FAUN	157-OS
1457434159	BOSCH	297-FS	1470695	FAUN	064-AR
1457434164	BOSCH	001-FS	1470696	FAUN	037-AR
1457434180	BOSCH	002-FS	1470702	FAUN	036-AR
1457434180	BOSCH	041-FS	1470718	FAUN	064-AR
1457434184	BOSCH	418-FS	1470730	FAUN	034-AR
1457434188	BOSCH	382-FS	1470841	FAUN	162-OC
1457434200	BOSCH	031-FC	1471765	FORD	4237-FX
1457434201	BOSCH	030-FC	1473773	FORD	003-OS
1457434205	BOSCH	033-FP	1474316238	FIAT	003-OS
1457434281	BOSCH	069-FS	1480495	FORD	974-FP
1457434281	BOSCH	069/3-FS	1480561	FORD	4139-FP
1457434291	BOSCH	272-FS	1480568	FORD	4022-AP
1457434294	BOSCH	481-FS	1482151	FORD	003-OS
1457434300	BOSCH	4335-FS	1485187	SCANIA	4121-AP
1457434301	BOSCH	827-FS	1485188	SCANIA	4121-AP
1457434310	BOSCH	4075-FS	1485592	SCANIA	532-AR
1457434314	BOSCH	4291-FS	1485678	FORD	032-FP
1457434324	BOSCH	382-FS	1485678	FORD	632-FP
1457434400	BOSCH	452-FC	1486634	SCANIA	4121-AP
1457434402	BOSCH	475-FS	1486703	FORD	4142-AP
1457434407	BOSCH	257-FS	1487434901	BOSCH	305-AD
1457434408	BOSCH	508-FC	1496204	FORD	4306-AR
1457434416	BOSCH	265-FP	1496814	FORD	596-AP
1457434419	BOSCH	683-FS	1497498080	FIAT	4220-ACC
1457434421	BOSCH	4043-FS	1498014	FORD	099-OS
1457434428	BOSCH	4169-FS	1498021	FORD	215-OS
1457434429	BOSCH	676-FS	1499387	ORENSTEIN & KOPPEL	127-FS
1457434431	BOSCH	194-FS	1499514	ORENSTEIN & KOPPEL	136-OC
1457434437	BOSCH	655-FP	1499695	ORENSTEIN & KOPPEL	037-AR
1457434438	BOSCH	826-FS	1500A023	MITSUBISHI	4496-AP
1457434440	BOSCH	833/3-FS	1500A086	MITSUBISHI	4496-AP
1457434442	BOSCH	4139-FP	1500A098	MITSUBISHI	4310-AP
1457434453	BOSCH	801/3-FS	1502155C91	IHC-CASE (CNH)	030-FC
1457434453	BOSCH	827-FS	150215C91	IHC-CASE (CNH)	030-FC
1457434459	BOSCH	4338-FS	1502225	FORD	001-FS
1457434511	BOSCH	4589-FS	1502254	FORD	127-FS





Reference			Reference		
1502255	FORD	001-FS	152071760865	MAGNETI MARELLI	448-FX
150354	SCANIA	030-FC	152071760867	MAGNETI MARELLI	4018-FX
1504034OW	BAUDOUIN	000-OS	152071760868	MAGNETI MARELLI	4129-FP
1504039OW	BAUDOUIN	000-OS	152071760880	MAGNETI MARELLI	4146-FX
1505063	BAUDOUIN	351-FS	152071761635	MAGNETI MARELLI	4031-FP
1505063OF	BAUDOUIN	351-FS	152071761636	MAGNETI MARELLI	4183-FP
150521	IHC-CASE (CNH)	000-OS	152071761650	MAGNETI MARELLI	243-AP
150521	POCLAIN	000-OS	152071761671	MAGNETI MARELLI	435-AP
150526	IHC-CASE (CNH)	079-FS	15208-00Q05	NISSAN	4717-OX
150526	POCLAIN	002-FS	15208-00Q0D	NISSAN	4044-OS
150564	IHC-CASE (CNH)	079-FS	15208-00Q0G	NISSAN	4044-OS
150564	POCLAIN	002-FS	15208-00Q1D	NISSAN	4684-OS
150578	POCLAIN	020-FC	15208-00Q1E	NISSAN	4717-OX
1506546	SCANIA	532-AR	15208-00QAF	NISSAN	4044-OS
1506635	DAF	4078-AD	15208-00QAG	NISSAN	906-OS
1508831	FORD	003-OS	15208-13201	NISSAN	852-OS
1510905	SCANIA	4300-AR	15208-13210	NISSAN	852-OS
15126069	VOLVO	000-OS	15208-13211	NISSAN	852-OS
15131	HOFFER	4733-OS	15208-13212	NISSAN	852-OS
15131	MEAT&DORIA	4733-OS	15208-1HC0A	NISSAN	107-OS
1515160	FORD	003-OS	15208-20N00	NISSAN	822-OS
1516725	FORD	4270-AP	15208-20N01	NISSAN	822-OS
1518512	SCANIA	4955-FS	15208-31000	NISSAN	848-OS
1518700300	JP GROUP	4754-FP	15208-310UB	NISSAN	109/3-OS
1518700900	JP GROUP	4139-FP	15208-31U00	NISSAN	107-OS
1518700900	JP GROUP	974-FP	15208-31U00	NISSAN	109/3-OS
1518701300	JP GROUP	4495-FP	15208-31U01	NISSAN	107-OS
1518704100	JP GROUP	4018-FX	15208-31U01	NISSAN	109/3-OS
1518704500	JP GROUP	4755-FP	15208-31U01	NISSAN	848-OS
1518704700	JP GROUP	4237-FX	15208-31U0A	NISSAN	109/3-OS
151890	MASSEY-FERGUSON	030-FC	15208-31U0B	NISSAN	109/3-OS
151890M1	MASSEY-FERGUSON	030-FC	15208-31U1B	NISSAN	109/3-OS
152009645R	RENAULT	107-OS	15208-3J400	NISSAN	107-OS
15200PH1004	HONDA	109/3-OS	15208-40L00	NISSAN	822-OS
15205-65F00	TOYOTA	107-OS	15208-40L01	NISSAN	822-OS
152071758006	MAGNETI MARELLI	418-FS	15208-40L02	NISSAN	822-OS
152071758012	MAGNETI MARELLI	069-FS	15208-43G00	NISSAN	4442-OS
152071758012	MAGNETI MARELLI	069/3-FS	15208-53J00	NISSAN	849-OS
152071758580	MAGNETI MARELLI	914-AR	15208-53J01	NISSAN	849-OS
152071758677	MAGNETI MARELLI	608-AP	15208-55Y00	NISSAN	852-OS
152071758698	MAGNETI MARELLI	454-FX	15208-60U00	NISSAN	852-OS
152071758815	MAGNETI MARELLI	570-OX	15208-65F01	NISSAN	107-OS
152071758861	MAGNETI MARELLI	182-FP	15208-65F01	TOYOTA	107-OS
152071760558	MAGNETI MARELLI	031-FC	15208-65F0A	NISSAN	107-OS
152071760560	MAGNETI MARELLI	075-FS	15208-65F0B	NISSAN	107-OS
152071760563	MAGNETI MARELLI	158-FS	15208-65F0C	NISSAN	107-OS
152071760668	MAGNETI MARELLI	4139-FP	15208-65F0C	NISSAN	109/3-OS
152071760671	MAGNETI MARELLI	648-FP	15208-65F0D	NISSAN	107-OS
152071760672	MAGNETI MARELLI	900-FC	15208-65F0D	NISSAN	109/3-OS
152071760674	MAGNETI MARELLI	647-FP	15208-65F10	NISSAN	107-OS
152071760676	MAGNETI MARELLI	643-FP	15208-65F1B	NISSAN	109/3-OS
152071760680	MAGNETI MARELLI	653-FC	15208-70J00	NISSAN	849-OS
152071760684	MAGNETI MARELLI	4295-FP	15208-70J01	NISSAN	849-OS
152071760701	MAGNETI MARELLI	625-FP	15208-70J0A	NISSAN	849-OS
152071760713	MAGNETI MARELLI	224-FP	15208-71J00	NISSAN	852-OS
152071760788	MAGNETI MARELLI	820-OS	15208-7B000	NISSAN	848-OS
152071760788	MAGNETI MARELLI	820/3-OS	15208-7F400	NISSAN	4442-OS
152071760791	MAGNETI MARELLI	030-FC	15208-7F40A	NISSAN	4442-OS
152071760794	MAGNETI MARELLI	450-FP	15208-95F0A	NISSAN	109/3-OS
152071760800	MAGNETI MARELLI	421-FP	15208-95F0B	NISSAN	109/3-OS
152071760801	MAGNETI MARELLI	265-FP	15208-9E000	NISSAN	109/3-OS
152071760804	MAGNETI MARELLI	969-FP	15208-9E000	NISSAN	848-OS
152071760838	MAGNETI MARELLI	074-FP	15208-9E01A	NISSAN	109/3-OS
152071760846	MAGNETI MARELLI	171-FP	15208-9F600	NISSAN	107-OS
152071760859	MAGNETI MARELLI	971-FP	15208-9F60A	NISSAN	107-OS
152071760864	MAGNETI MARELLI	580-FX	15208-AA020	SUBARU	851-OS



Reference			Reference		
15208-AA021	SUBARU	851-OS	153071760110	MAGNETI MARELLI	4291-FS
15208-AA022	SUBARU	851-OS	153071760131	MAGNETI MARELLI	4501-OS
15208-AA023	SUBARU	851-OS	153071760218	MAGNETI MARELLI	4460-OX
15208-AA024	SUBARU	851-OS	153071760219	MAGNETI MARELLI	4100-FX
15208-AA060	SUBARU	851-OS	153071760220	MAGNETI MARELLI	4283-FP
15208-AA080	SUBARU	107-OS	153071760221	MAGNETI MARELLI	649-FP
15208-AA100	SUBARU	107-OS	153071760223	MAGNETI MARELLI	4279-AP
15208-AA12A	SUBARU	107-OS	153071760230	MAGNETI MARELLI	970-FP
15208-AW300	NISSAN	4044-OS	153071760250	MAGNETI MARELLI	4182-FP
15208-BN300	NISSAN	003-OS	153071760250	MAGNETI MARELLI	4186-FP
15208-BN30A	NISSAN	003-OS	153071760251	MAGNETI MARELLI	4258-FP
15208-G3100	NISSAN	852-OS	153071760253	MAGNETI MARELLI	4110-FX
15208-G9903	NISSAN	4442-OS	153071760255	MAGNETI MARELLI	4313-FP
15208-H1010	NISSAN	852-OS	153071760256	MAGNETI MARELLI	4723-AP
15208-H1011	NISSAN	852-OS	153071760376	MAGNETI MARELLI	4083-FP
15208-H8903	NISSAN	852-OS	153071760381	MAGNETI MARELLI	976-FP
15208-H8904	NISSAN	852-OS	153071760422	MAGNETI MARELLI	4180-AP
15208-H8905	NISSAN	852-OS	153071760454	MAGNETI MARELLI	4310-AP
15208-H8911	NISSAN	852-OS	153071760475	MAGNETI MARELLI	902-FP
15208-H8916	NISSAN	852-OS	153071760476	MAGNETI MARELLI	4482-FP
15208-H8917	NISSAN	852-OS	153071760477	MAGNETI MARELLI	4237-FX
15208-H8920	NISSAN	852-OS	153071760480	MAGNETI MARELLI	4484-FX
15208-H8923	NISSAN	852-OS	153071760488	MAGNETI MARELLI	4122-FX
15208-HA000	SUBARU	852-OS	153071760527	MAGNETI MARELLI	4136-FX
15208-KA011	SUBARU	107-OS	153071760539	MAGNETI MARELLI	002-FS
15208-KA012	SUBARU	107-OS	153071760682	MAGNETI MARELLI	136-OC
15208-Q9100	NISSAN	852-OS	153071760700	MAGNETI MARELLI	4108-FC
152083323R	RENAULT	4671-OX	153071760722	MAGNETI MARELLI	4554-FX
1520865F00	NISSAN	107-OS	153071760731	MAGNETI MARELLI	801/3-FS
1520865F10	NISSAN	107-OS	153071760731	MAGNETI MARELLI	827-FS
152088066R	RENAULT	107-OS	153071760739	MAGNETI MARELLI	4563-AR
1520880W00	NISSAN	113-OS	153071760751	MAGNETI MARELLI	4108-FC
152089599R	RENAULT	4684-OS	153071760753	MAGNETI MARELLI	4504-FX
152089F60A	RENAULT	107-OS	153071760759	MAGNETI MARELLI	4272-OX
15208AA030	SUBARU	146-OS	153071760759	MAGNETI MARELLI	4462-OX
15208AAOOO	SUBARU	104-OS	153071760763	MAGNETI MARELLI	4483-OX
15208BN700	NISSAN	504-OS	153071762333	MAGNETI MARELLI	4589-FS
15208D9705	NISSAN	113-OS	153071762334	MAGNETI MARELLI	4660-FP
15208KA000	SUBARU	107-OS	153071762352	MAGNETI MARELLI	4944-AP
15208KA010	SUBARU	107-OS	153071762371	MAGNETI MARELLI	4676-AP
15208W1103	NISSAN	113-OS	153071762372	MAGNETI MARELLI	4675-AP
15208W1111	NISSAN	113-OS	153071762379	MAGNETI MARELLI	4745-AP
15208W1113	NISSAN	113-OS	153071762411	MAGNETI MARELLI	4670-FX
15208W1116	NISSAN	113-OS	153071762417	MAGNETI MARELLI	4754-FP
15209-00Q0A	NISSAN	4101-OX	153071762421	MAGNETI MARELLI	4275-FS
15209-00Q0G	NISSAN	4671-OX	153071762423	MAGNETI MARELLI	4697-FP
15209-00QAC	NISSAN	4112-OX	153071762427	MAGNETI MARELLI	325-FP
15209-2W200	NISSAN	4112-OX	153071762428	MAGNETI MARELLI	4290-FP
1520900Q0D	RENAULT	4671-OX	153071762429	MAGNETI MARELLI	4289-FP
1520900Q0G	RENAULT	4671-OX	153071762430	MAGNETI MARELLI	968-FP
152092962R	RENAULT	4671-OX	153071762431	MAGNETI MARELLI	4506-FP
152093920R	RENAULT	4671-OX	153071762434	MAGNETI MARELLI	568-OX
152094543R	RENAULT	4671-OX	153071762454	MAGNETI MARELLI	4733-OS
152095084R	RENAULT	4717-OX	153071762553	MAGNETI MARELLI	823-FP
15220PH1014	HONDA	109/3-OS	1531637	GMC	030-FC
1523494	FORD	052-OS	153187002	MASSEY-FERGUSON	029-FC
1523494	FORD	052/3-OS	153187003	HANOMAG	028-FC
1524132090	KUBOTA	146-OS	1532171	FORD	4139-FP
1524132092	KUBOTA	146-OS	15330	MEAT&DORIA	398-OS
1526086	SCANIA	4630-AR	153468	SCANIA	044-OH
1526087	SCANIA	624-AR	1535505	FORD	109/3-OS
1526270	FORD	050-OS	1536304	FORD	099-OS
1527755	DAF	4268-AD	1537287212	KUBOTA	146-OS
1527756	DAF	305-AD	1537614	FORD	4447-FS
1527757	DAF	4078-AD	1539675	SCANIA	4748-AP
152875	SCANIA	021-FC	15400-PFB-004	HONDA	107-OS



Reference			Reference		
15400-PFB-014	HONDA	107-OS	15410-84A00	SUZUKI	4030-FP
15400111003	HONDA	146-OS	15410-84A00	SUZUKI	4196-FP
15400611003	HONDA	109/3-OS	1541084A50000	SUZUKI	4134-FP
15400611003	HONDA	146-OS	1541084A51	SUZUKI	4134-FP
15400679003	HONDA	109/3-OS	1541084A51000	SUZUKI	4134-FP
15400679003	HONDA	146-OS	15411-78E10	SUZUKI	827-FS
15400679004	HONDA	109/3-OS	15411-84E50	SUBARU	4136-FX
15400679004	HONDA	146-OS	15411-84E50	SUZUKI	4136-FX
15400679005	HONDA	146-OS	15411-84E60	SUBARU	4136-FX
15400679013	HONDA	109/3-OS	15411-84E60	SUZUKI	4136-FX
15400679013	HONDA	146-OS	15411-84E60-000	SUBARU	4136-FX
15400679023	HONDA	109/3-OS	15411-84E60-000	SUZUKI	4136-FX
15400679023	HONDA	146-OS	15411-T84E60	SUZUKI	4136-FX
15400MJ0003	HONDA	109/3-OS	1541267G00	SUZUKI	434-FX
15400PC6003	HONDA	109/3-OS	1541286CT0	SUZUKI	434-FX
15400PC6003	HONDA	146-OS	1541456	FORD	4456-AC
15400PC6004	HONDA	109/3-OS	1541912130	KOMATSU	096-OC
15400PC6004	HONDA	146-OS	1542632430	KUBOTA	073-OS
15400PH1003	HONDA	109/3-OS	1542777	FORD	4267-AP
15400PH1003	HONDA	146-OS	1542778	FORD	4131-AP
15400PH1004	HONDA	109/3-OS	1542785	FORD	4283-FP
15400PH1004	HONDA	146-OS	15430-PLZ-D00	HONDA	621-OX
15400PH1014	HONDA	109/3-OS	15430-RBD-E01	HONDA	4147-OX
15400PH1014	HONDA	146-OS	15430-RBD-E02	HONDA	4147-OX
15400PH1F01	HONDA	109/3-OS	15431637	BEDFORD	030-FC
15400PH1F01	HONDA	146-OS	1543178	FORD	4129-FP
15400PH1F02	HONDA	109/3-OS	15437H576	LEYLAND	030-FC
15400PH1F02	HONDA	146-OS	15444490	VOLVO	4165-AR
15400PH1F03	HONDA	109/3-OS	1545143560	KUBOTA	030-FC
15400PH1F03	HONDA	146-OS	1545143561	KUBOTA	030-FC
15400PH9004	HONDA	109/3-OS	1545482	SCANIA	4176-UX
15400PH9004	HONDA	146-OS	154703416850	MAGNETI MARELLI	4259-FX
15400PJ7005	HONDA	107-OS	154703497860	MAGNETI MARELLI	4134-FP
15400PJ7015	HONDA	107-OS	154703516850	MAGNETI MARELLI	4025-FX
15400PK1003	HONDA	109/3-OS	154703791560	MAGNETI MARELLI	4687-AP
15400PK1003	HONDA	146-OS	154703866270	MAGNETI MARELLI	4798-ACC
15400PLC003	HONDA	109/3-OS	154703896100	MAGNETI MARELLI	4144-FS
15400PLMA01	HONDA	109/3-OS	154705102780	MAGNETI MARELLI	650-FS
15400PLMA02	HONDA	109/3-OS	154705321350	MAGNETI MARELLI	4875-OX
15400PMET01	HONDA	109/3-OS	154770047240	MAGNETI MARELLI	024-OC
15400PR3003	HONDA	109/3-OS	1553370	FORD	099-OS
15400PR3003	HONDA	146-OS	155370	FORD	099-OS
15400PR3004	HONDA	109/3-OS	1554449	VOLVO	4165-AR
15400PR3004	HONDA	146-OS	1555370	FORD	099-OS
15400RAFT01	HONDA	109/3-OS	1555451	FORD	003-OS
15400RBAF01	HONDA	109/3-OS	1556297	FORD	003-OS
15400RBDE01	HONDA	109/3-OS	15565	WE-PARTS	4501-OS
15400RTA004	HONDA	109/3-OS	1559937	FORD	099-OS
1540232420	KUBOTA	052-OS	156	SIDAT	4242-AC
1540232420	KUBOTA	052/3-OS	15600-16020	TOYOTA	4443-OS
154065151340	MAGNETI MARELLI	923-FP	1560013051	TOYOTA	104-OS
154066646010	MAGNETI MARELLI	914-AR	1560025010	TOYOTA	003-OS
154068314650	MAGNETI MARELLI	4005-FP	1560025010	TOYOTA	050-OS
154072344232	MAGNETI MARELLI	4652-FS	1560025010-83	TOYOTA	050-OS
154072352816	MAGNETI MARELLI	4851-FP	1560040010	TOYOTA	052-OS
154072375425	MAGNETI MARELLI	4850-FP	1560040010	TOYOTA	052/3-OS
154076392890	MAGNETI MARELLI	4335-FS	1560041010	TOYOTA	052-OS
154085180600	MAGNETI MARELLI	4871-AP	1560041010	TOYOTA	052/3-OS
154087987380	MAGNETI MARELLI	481-FS	1560041020	TOYOTA	052-OS
154096546330	MAGNETI MARELLI	021-FC	1560041020	TOYOTA	052/3-OS
154096995880	MAGNETI MARELLI	570-OX	1560044010	TOYOTA	052-OS
154098932640	MAGNETI MARELLI	435-AP	1560044010	TOYOTA	052/3-OS
15410-73J00-000	SUZUKI	4129-FP	1560049015	TOYOTA	052-OS
15410-73J10-000	SUZUKI	4129-FP	1560049015	TOYOTA	052/3-OS
15410-78E00	SUZUKI	827-FS	1560050010	TOYOTA	052-OS
15410-78E01	SUZUKI	827-FS	1560050010	TOYOTA	052/3-OS



Reference		Reference			
1560087104	TOYOTA	050-OS	156778	CITROEN	032-FP
1560087307	DAIHATSU	050-OS	156778	CITROEN	632-FP
15601-01010	TOYOTA	4443-OS	156779	CITROEN	080-FP
15601-76008	TOYOTA	848-OS	156781	PEUGEOT	523-FP
15601-76008-71	TOYOTA	848-OS	156781	PEUGEOT	623-FP
15601-76009	TOYOTA	820-OS	156785	CITROEN	523-FP
15601-76009	TOYOTA	820/3-OS	156785	CITROEN	623-FP
15601-76009-71	TOYOTA	820-OS	156785	PSA	623-FP
15601-76009-71	TOYOTA	820/3-OS	156787	PEUGEOT	523-FP
15601-78010	TOYOTA	854-OS	156787	PEUGEOT	623-FP
15601-87107	DAIHATSU	847-OS	156793	PEUGEOT	523-FP
15601-87107-000	DAIHATSU	847-OS	156793	PSA	623-FP
15601-87107-LOC	DAIHATSU	847-OS	1567A5	CITROEN	523-FP
15601-87109	DAIHATSU	4443-OS	1567A5	PSA	623-FP
15601-87110	DAIHATSU	848-OS	1567C1	PSA	623-FP
15601-87204	DAIHATSU	847-OS	1567C2	PSA	623-FP
15601-87700	DAIHATSU	847-OS	1567C8	PSA	623-FP
15601-87703	DAIHATSU	847-OS	1567K2	PSA	623-FP
15601-87703-000	DAIHATSU	847-OS	1575032	FORD	4015-FP
15601-87704	DAIHATSU	847-OS	157712	PEUGEOT	171-FP
15601-87705	DAIHATSU	820-OS	1578143	FORD	4283-FP
15601-87705	DAIHATSU	820/3-OS	158	SIDAT	4238-AC
1560113010	TOYOTA	104-OS	1582261	FORD	030-FC
1560113010	TOYOTA	510-OS	1583371	FORD	031-FC
1560113011	TOYOTA	104-OS	15853-32430	KUBOTA	107-OS
1560113051	TOYOTA	104-OS	1585332439	KUBOTA	108-OS
1560120550-71	TOYOTA	050-OS	1586882	VOLVO	4002-AR
1560125010	TOYOTA	050-OS	1586882-1	VOLVO	4002-AR
1560130010	TOYOTA	052-OS	1590632090	KUBOTA	104-OS
1560130010	TOYOTA	052/3-OS	1590632090	KUBOTA	847-OS
1560141010	TOYOTA	052-OS	1594615	FORD	4456-AC
1560141010	TOYOTA	052/3-OS	1595247	FORD	919-OS
1560144010	TOYOTA	052-OS	1596790	FORD	4136-FX
1560144010	TOYOTA	052/3-OS	15973	OSSCA	4699-FX
1560144010-000	DAIHATSU	052-OS	16-123190023	MEYLE	4709-AC
1560144010-000	DAIHATSU	052/3-OS	16-123200001	MEYLE	4797-ACC
1560144010-83	TOYOTA	052-OS	16-123200005	MEYLE	4512-ACC
1560144010-83	TOYOTA	052/3-OS	16-123200025	MEYLE	4825-ACC
1560144011	TOYOTA	052-OS	16-143230007	MEYLE	4196-FP
1560144011	TOYOTA	052/3-OS	16-143230010	MEYLE	437-FC
1560144011-000	DAIHATSU	052-OS	16-143230015	MEYLE	4697-FP
1560144011-000	DAIHATSU	052/3-OS	16-143230017	MEYLE	4479-FP
1560178101-71	TOYOTA	052-OS	16-143230019	MEYLE	4278-FP
1560178101-71	TOYOTA	052/3-OS	16-143230020	MEYLE	4100-FX
1560187104	DAIHATSU	104-OS	16-343220002	MEYLE	660-OS
1560187307	TOYOTA	050-OS	16-343230003	MEYLE	650-FS
1560187310	DAIHATSU	146-OS	16-343230004	MEYLE	658-FS
1560196001	TOYOTA	050-OS	16-343230006	MEYLE	4194-FS
1560196006	TOYOTA	050-OS	16-343230008	MEYLE	4043-FS
1560196101	TOYOTA	052-OS	16010S01A30	HONDA	824-FP
1560196101	TOYOTA	052/3-OS	16010S01A31	HONDA	824-FP
1560B41010-000	DAIHATSU	052-OS	16010S01A32	HONDA	824-FP
1560B41010-000	DAIHATSU	052/3-OS	16010ST5931	HONDA	824-FP
1564767	FORD	003-OS	16010ST5932	HONDA	824-FP
1565248	FORD	4103-OX	16010ST5933	HONDA	824-FP
1565249	FORD	4099-OX	16010ST5E00	HONDA	824-FP
1565486	FORD	003-OS	16010ST5E01	HONDA	824-FP
1566997	FORD	4457-ACC	16010ST5E02	HONDA	824-FP
156710	PEUGEOT	273-FP	16026336	DEUTZ	4664-AR
156711	PEUGEOT	273-FP	1603209M1	MASSEY-FERGUSON	029-FC
156712	PEUGEOT	171-FP	1606100	FIAT	030-FC
156713	PEUGEOT	032-FP	1606267680	CITROEN	4136-FX
156713	PEUGEOT	632-FP	1606267680	PEUGEOT	4136-FX
156720	PEUGEOT	074-FP	1606402680	PEUGEOT	4154-AR
156721	PEUGEOT	074-FP	1606451188	CITROEN	262-FC
156728	PEUGEOT	080-FP	1606451188	FIAT	262-FC



Reference			Reference		
1606451188	PEUGEOT	262-FC	16400-4EA1B	NISSAN	4977-FP
1609428080	PEUGEOT	4201-AC	16400-4EA1D	NISSAN	4977-FP
1610693780	CITROEN	4873-OX	16400-9F900	NISSAN	823-FP
1610693780	DS	4873-OX	16400-9F910	NISSAN	823-FP
1610693780	PEUGEOT	4873-OX	16400-AY60A	NISSAN	4030-FP
161087105	HANOMAG	4627-FC	16400-AY61A	NISSAN	4030-FP
1612496780	PEUGEOT	4732-AP	16400-BC40A	NISSAN	4196-FP
16126754016	BMW	923-FP	16400-BN700	NISSAN	4196-FP
16126765756	BMW	908-FP	16400-D0300	NISSAN	823-FP
16127233840	BMW	4521-FP	16400-F5100	NISSAN	823-FP
16127233840	ROLLS-ROYCE	4521-FP	16400-JD51A	NISSAN	623-FP
16127327120	BMW	4521-FP	16400-LA40A	NISSAN	4158-FS
16127327120	MINI (BMW)	4521-FP	16400-V2700	NISSAN	823-FP
16127327120	ROLLS-ROYCE	4521-FP	16400-V2705	NISSAN	823-FP
16127451424	BMW	4521-FP	164000884R	RENAULT	4278-FP
16127451424	MINI (BMW)	4521-FP	164000890R	RENAULT	4313-FP
16127451424	ROLLS-ROYCE	4521-FP	164001137R	RENAULT	4697-FP
16135707	ATLAS COPCO	034-AR	164001540R	RENAULT	4030-FP
1613570700	ATLAS COPCO	034-AR	164001540R	RENAULT	4196-FP
1613733018	PEUGEOT	4718-ACC	164002137R	RENAULT	4278-FP
1613733080	CITROEN	4883-ACC	164003978R	RENAULT	4258-FP
1613733080	PEUGEOT	4883-ACC	164004298R	RENAULT	4296-FP
1614156980	CITROEN	4725-AR	164004BD0A	RENAULT	4977-FP
1614156980	PEUGEOT	4725-AR	164004BD0B	RENAULT	4977-FP
1614735	FORD	052-OS	164004EA1B	RENAULT	4977-FP
1614735	FORD	052/3-OS	164005033R	RENAULT	4697-FP
1615646880	CITROEN	4883-ACC	164005190R	RENAULT	4183-FP
1615646880	PEUGEOT	4883-ACC	164005420R	DACIA	4711-FX
161624	IHC-CASE (CNH)	002-FS	164005420R	RENAULT	4711-FX
161624	IHC-CASE (CNH)	079-FS	164006184R	RENAULT	4977-FP
1616361	DAF	4632-FX	1640070J00	NISSAN	032-FP
1616368880	PEUGEOT	4732-AP	1640070J00	NISSAN	632-FP
1618993	DAF	4651-FS	164009384R	RENAULT	4479-FP
16192627	ATLAS COPCO	000-OS	16400AW300	NISSAN	905-FX
16192678	ATLAS COPCO	001-FS	16401-00Q0D	NISSAN	4030-FP
16192684	ATLAS COPCO	001-FS	16401-00Q0D	NISSAN	4196-FP
16192798	ATLAS COPCO	036-AR	16401-00QAA	NISSAN	4196-FP
1619279800	ATLAS COPCO	036-AR	16401-00QAB	NISSAN	4030-FP
16192799	ATLAS COPCO	064-AR	16403-00QAC	NISSAN	4711-FX
1619279900	ATLAS COPCO	064-AR	16403-01T01	NISSAN	4335-FS
16199	ATLAS COPCO	030-FC	16403-01T0A	NISSAN	4335-FS
1621183	PERKINS	000-OS	16403-09W00	NISSAN	4335-FS
1621183M91	MASSEY-FERGUSON	000-OS	16403-09W0A	NISSAN	4335-FS
162240406100	ALFA ROMEO	080-FP	16403-59E00	NISSAN	069-FS
162709	WAUKESHA	052-OS	16403-59E00	NISSAN	069/3-FS
162709	WAUKESHA	052/3-OS	16403-59E0A	NISSAN	069-FS
1627132090	KUBOTA	146-OS	16403-59E0A	NISSAN	069/3-FS
1629084080	CITROEN	695-OX	16403-G2400	NISSAN	069/3-FS
1629084080	PEUGEOT	695-OX	16403-G9900	NISSAN	069/3-FS
1629393	DAF	4195-OX	16403-G990A	NISSAN	069/3-FS
1630209	MASSEY-FERGUSON	029-FC	16403-J2000	NISSAN	4335-FS
1630209M1	MASSEY-FERGUSON	029-FC	16403-J2001	NISSAN	4335-FS
1631487880	CITROEN	4136-FX	16403-J2110	NISSAN	4335-FS
1631487880	PEUGEOT	4136-FX	16403-J5500	NISSAN	4335-FS
1635103	FORD	030-FC	16403-J550A	NISSAN	4335-FS
1638004	DAF	4524-AR	16403-T9300	NISSAN	4335-FS
1638006	DAF	4524-AR	16403-T9301	NISSAN	4335-FS
1638054	DAF	4547-AR	16403-VK11B	NISSAN	4337-FS
16400-00Q0H	NISSAN	905-FX	16403-Z7000	NISSAN	4335-FS
16400-00Q0K	NISSAN	4030-FP	1640376200	NISSAN	030-FC
16400-00Q2A	NISSAN	4711-FX	164037803R	DACIA	4711-FX
16400-00Q2D	NISSAN	4711-FX	164037803R	RENAULT	4711-FX
16400-00QAA	NISSAN	623-FP	164038815R	DACIA	4711-FX
16400-0W000	NISSAN	823-FP	164038815R	RENAULT	4711-FX
16400-41B00	NISSAN	823-FP	164039594R	DACIA	4711-FX
16400-41B05	NISSAN	823-FP	164039594R	RENAULT	4711-FX

Reference			Reference		
16405-00QAC	NISSAN	4100-FX	16546-00QAP	NISSAN	4170-AP
16405-02N0A	NISSAN	4337-FS	16546-00QAR	NISSAN	4265-AP
16405-02N10	NISSAN	4337-FS	16546-00QAU	NISSAN	431-AP
16405-05E01	NISSAN	069-FS	16546-0U800	NISSAN	817-AP
16405-05E01	NISSAN	069/3-FS	16546-41B00	NISSAN	817-AP
16405-59E00	NISSAN	069-FS	16546-4BA1A	NISSAN	4729-AP
16405-59E00	NISSAN	069/3-FS	16546-4BA1B	NISSAN	4729-AP
1640921	DAF	4524-AR	16546-4EA0C	NISSAN	4941-AP
1640997	MASSEY-FERGUSON	030-FC	16546-AX600	NISSAN	817-AP
1640997M91	MASSEY-FERGUSON	030-FC	16546-BC40A	NISSAN	4265-AP
1641187	FORD	355-OS	16546-BN700	NISSAN	4133-AP
1641187	FORD	4898-OS	16546-BN701	NISSAN	4265-AP
1643070	DAF	4195-OX	16546-BN70A	NISSAN	4265-AP
1643080	DAF	4632-FX	16546-HG00B	NISSAN	4704-AP
1644642	DAF	4720-AR	165460835R	RENAULT	4976-AP
164830	WAUKESHA	052-OS	165461599R	RENAULT	4081-AP
164830	WAUKESHA	052/3-OS	165461783R	RENAULT	4976-AP
164A0-4EA1B	NISSAN	4977-FP	165462604R	RENAULT	4946-AP
16510-085C00	SUZUKI	848-OS	165463164R	RENAULT	431-AP
16510-60B10000	SUZUKI	863-OS	165463884R	RENAULT	4692-AP
16510-60B11	SUZUKI	847-OS	165464EA0C	RENAULT	4941-AP
16510-61A00	SUZUKI	848-OS	165465171R	RENAULT	4899-AP
16510-61A01	SUZUKI	848-OS	165467078R	RENAULT	4098-AP
16510-61A20	SUZUKI	848-OS	165467674R	RENAULT	4722-AP
16510-68L10-000	SUZUKI	4460-OX	165468470R	RENAULT	431-AP
16510-73J00	SUZUKI	696-OX	165469040R	RENAULT	4265-AP
16510-73J01	SUZUKI	696-OX	165469466R	RENAULT	4568-AP
16510-73J01-000	SUZUKI	696-OX	16546AA020	SUBARU	177-AP
16510-73J02-000	SUZUKI	696-OX	16546JD20A	NISSAN	4264-AP
16510-78E00	SUZUKI	860/3-OS	16546JD20B	NISSAN	4264-AP
16510-79J50-000	SUZUKI	4111-OX	16546JG70A	NISSAN	4264-AP
16510-79J60	SUZUKI	4460-OX	16546V0100	NISSAN	177-AP
16510-79J60-000	SUZUKI	4460-OX	16546V0110	NISSAN	177-AP
16510-81420	SUZUKI	847-OS	1655556	FORD	181-FP
16510-82701	SUZUKI	847-OS	1655556	FORD	181-FP
16510-82702	SUZUKI	847-OS	1657518	FORD	4715-FP
16510-83000	SUZUKI	863-OS	1657523	DAF	4524-AR
16510-83001	SUZUKI	863-OS	1658991	DAF	4546-AC
16510-83011	TOYOTA	4443-OS	1659691	DAF	4250-AC
16510-83012	SUZUKI	863-OS	1660375	VOLVO	922-AR
16510-84A10	SUZUKI	4044-OS	1660376	VOLVO	922-AR
16510-85FA0	SUZUKI	863-OS	1661964	VOLVO	983-CS
16510-8L10	SUZUKI	4460-OX	16619645	VOLVO	983-CS
16510-M86J20-000	SUZUKI	4099-OX	16619647	VOLVO	983-CS
1651073J00000	SUZUKI	696-OX	1663050	FORD	097-OS
1651083010	SUZUKI	510-OS	1663051	FORD	097-OS
1651083011	SUZUKI	104-OS	16633	HOFFER	435-AP
16510M68L10	SUZUKI	4460-OX	1664524	DAF	670-AR
16510M68L10-000	SUZUKI	4460-OX	1665898	VOLVO	4128-AR
16511-85C00	SUZUKI	4103-OX	1665937	VOLVO	909-AR
16511-85E00	SUZUKI	4103-OX	1667890	FORD	4566-OS
16516-78E00	SUZUKI	860/3-OS	1667999	DAF	4720-AR
165190	FORD	596-AP	1672463	DAF	4720-AR
16546-00Q0D	NISSAN	4133-AP	1672497	FORD	4012-AP
16546-00Q0E	NISSAN	4133-AP	1673744	FORD	4882-ACC
16546-00Q1D	NISSAN	431-AP	1675795	SCANIA	4648-FX
16546-00Q1L	NISSAN	4899-AP	1678162	FORD	4566-OS
16546-00Q2G	NISSAN	4899-AP	1679	OSSCA	643-FP
16546-00Q3E	NISSAN	4946-AP	1679397	DAF	4305-AR
16546-00Q3G	NISSAN	431-AP	168	CROSLAND	029-FC
16546-00Q3K	NISSAN	4976-AP	1681575	DAF	4268-AD
16546-00Q3M	NISSAN	4976-AP	168185	SCANIA	045-OH
16546-00QAA	NISSAN	431-AP	1681999	FORD	4484-FX
16546-00QAE	NISSAN	4170-AP	1682366	FORD	4566-OS
16546-00QAK	NISSAN	4133-AP	16835	WE-PARTS	608-AP
16546-00QAL	NISSAN	4171-AP	168444	WAUKESHA	052-OS



Reference			Reference		
168444	WAUKESHA	052/3-OS	17335F	MEAT&DORIA	4608-AC
1685861	FORD	4755-FP	17335F	WE-PARTS	4608-AC
1686587	DAF	4532-AR	1733658	SCANIA	4956-OH
169741	HYSTER	052-OS	173490	FEBI	028-FC
169741	HYSTER	052/3-OS	1736248	SCANIA	4661-FX
1699132	VOLVO	4078-AD	1736250	SCANIA	4661-FX
1699168	DAF	4632-FX	1736251	SCANIA	4661-FX
1699522	FORD	109/3-OS	1739617	MOPAR	052-OS
1699830	VOLVO	983-CS	1739617	MOPAR	052/3-OS
16998304	VOLVO	983-CS	1739618	MOPAR	052-OS
170004	FEBI	4320-FS	1739618	MOPAR	052/3-OS
170006	FEBI	4447-FS	1739619	CHRYSLER	052-OS
1700328	FORD	030-FC	1739619	CHRYSLER	052/3-OS
170079	FEBI	4513-OX	174013	FEBI	4748-AP
170088	FEBI	4873-OX	1741459	FORD	4576-AP
170089	FEBI	4875-OX	17415	HOFFER	799-AC
1701022	FORD	4457-ACC	17415	MEAT&DORIA	799-AC
1702	OSSCA	273-FP	17415	WE-PARTS	799-AC
17035	SCHLÜTER	046-OC	1741635	FORD	596-AP
170357	FEBI	4740-FP	1742032	SCANIA	4542-OX
170359	FEBI	4313-FP	1742037	SCANIA	4542-OX
170420	FEBI	4278-FP	17423K	HOFFER	4798-ACC
1707046	HYMAC	061-OS	17423K	WE-PARTS	4798-ACC
1708877	FORD	4306-AR	174260	FEBI	4473-FC
1709013	FORD	4814-ACC	174261	FEBI	4569-FC
1709059	FORD	4754-FP	17455	HOFFER	4772-AC
17096K	WE-PARTS	765-ACC	17455	MEAT&DORIA	4772-AC
1709787	FORD	4139-FP	17455	WE-PARTS	4772-AC
17105	HOFFER	4761-AC	17457469	VOLVO	000-OS
17105	MEAT&DORIA	4761-AC	17477	HOFFER	4219-AC
17105	WE-PARTS	4761-AC	17477	MEAT&DORIA	4219-AC
1712202M1	MASSEY-FERGUSON	030-FC	17477	WE-PARTS	4219-AC
1712933	FORD	4754-FP	17483FK-X2	HOFFER	4287-ACC
17143	OSSCA	4018-FX	17483FK-X2	MEAT&DORIA	4287-ACC
1714387	FORD	4566-OS	17483FK-X2	WE-PARTS	4287-ACC
17155FK-X2	HOFFER	771-AC	1748479	FORD	4817-ACC
17155FK-X2	MEAT&DORIA	771-AC	1748480	FORD	4775-AC
17155FK-X2	WE-PARTS	771-AC	17492	HOFFER	4456-AC
17160	FEBI	4761-AC	17492	MEAT&DORIA	4456-AC
1717510	FORD	695-OX	17492	WE-PARTS	4456-AC
1718042	OPEL	4226-ACC	17495F-X2	HOFFER	4606-AC
1718046	OPEL	936-ACC	17495F-X2	MEAT&DORIA	4606-AC
17205F	WE-PARTS	4242-AC	17495F-X2	WE-PARTS	4606-AC
172089	FEBI	4269-AP	17510F-X2	HOFFER	4791-AC
17220-RNA-A00	HONDA	4591-AP	17510F-X2	MEAT&DORIA	4791-AC
17221331206	BMW	000-OS	17510F-X2	WE-PARTS	4791-AC
172249	FEBI	4498-FP	17512	HOFFER	4774-AC
172250	FEBI	4102-FX	17512	MEAT&DORIA	4774-AC
17228	HOFFER	4238-AC	17512	WE-PARTS	4774-AC
17228	MEAT&DORIA	4238-AC	1751529	FORD	919-OS
17228	WE-PARTS	4238-AC	17518	HOFFER	4776-AC
1726060	DAF	4524-AR	17518	MEAT&DORIA	4776-AC
1727201	FORD	4699-FX	17518	WE-PARTS	4776-AC
1729416	FORD	4266-AP	17530K	HOFFER	4825-ACC
1729854	FORD	4021-AP	17530K	MEAT&DORIA	4825-ACC
1729857	FORD	4269-AP	17530K	WE-PARTS	4825-ACC
172986	FEBI	4871-AP	17531	HOFFER	4779-AC
1729860	FORD	4270-AP	17531	MEAT&DORIA	4779-AC
1730757	SCANIA	4175-AR	17531	WE-PARTS	4779-AC
173171	SCANIA	215-OS	17531K	HOFFER	4826-ACC
1731778	FORD	4576-AP	17531K	MEAT&DORIA	4826-ACC
1732132430	KUBOTA	050-OS	17539K	HOFFER	4814-ACC
1732132431	KUBOTA	050-OS	17539K	MEAT&DORIA	4814-ACC
17327FK	HOFFER	4512-ACC	17539K	WE-PARTS	4814-ACC
17327FK	MEAT&DORIA	4512-ACC	17565K-X2	HOFFER	4827-ACC
17335F	HOFFER	4608-AC	17565K-X2	MEAT&DORIA	4827-ACC







Reference			Reference		
17565K-X2	WE-PARTS	4827-ACC	180009510	AUTOMEGA	643-FP
1761034	SCANIA	4176-UX	180009710	AUTOMEGA	4025-FX
17635	FEBI	643-FP	180009810	AUTOMEGA	4504-FX
1763776	SCANIA	4169-FS	180010010	AUTOMEGA	4083-FP
1764944	FORD	4699-FX	180010110	AUTOMEGA	4541-FP
17660	FEBI	075-FS	180010210	AUTOMEGA	421-FP
1768402	SCANIA	657-OS	180010510	AUTOMEGA	648-FP
176926	FEBI	4601-FS	180010610	AUTOMEGA	969-FP
1770460	CLAAS	036-AR	180010810	AUTOMEGA	4108-FC
1770813	SCANIA	4199-AC	180011310	AUTOMEGA	970-FP
1770A012	MINISUBISHI	4309-FS	180011510	AUTOMEGA	448-FX
1770A023	MINISUBISHI	905-FX	180011610	AUTOMEGA	4291-FS
1770A040	MINISUBISHI	4740-FP	180011710	AUTOMEGA	971-FP
1770A252	MINISUBISHI	4740-FP	180011810	AUTOMEGA	325-FP
1770A374	MINISUBISHI	4309-FS	180011910	AUTOMEGA	4289-FP
1774598	SCANIA	617-AD	180012010	AUTOMEGA	419-FP
1776360	FORD	4814-ACC	180012210	AUTOMEGA	975-FP
17801-02040	TOYOTA	815-AP	180012310	AUTOMEGA	972-FP
17801-02040-00	TOYOTA	815-AP	180012510	AUTOMEGA	4100-FX
17801-02040-A	TOYOTA	815-AP	180012610	AUTOMEGA	4484-FX
17801-02050	TOYOTA	815-AP	180012710	AUTOMEGA	080-FP
17801-0D011	TOYOTA	4024-AP	180013010	AUTOMEGA	182-FP
17801-0H010	TOYOTA	4655-AP	180013410	AUTOMEGA	4137-FP
17801-0H020	TOYOTA	4655-AP	180014010	AUTOMEGA	450-FP
17801-0M030	TOYOTA	4732-AP	180014110	AUTOMEGA	181-FP
17801-0M040	TOYOTA	4732-AP	180014210	AUTOMEGA	967-FP
17801-10030	TOYOTA	4329-AR	180014810	AUTOMEGA	454-FX
17801-11100	TOYOTA	4329-AR	180015010	AUTOMEGA	905-FX
17801-21060	TOYOTA	4732-AP	180015310	AUTOMEGA	4290-FP
17801-23030	TOYOTA	4325-AP	180023710	AUTOMEGA	4814-ACC
17801-OC010	TOYOTA	4471-AR	180025310	AUTOMEGA	4258-FP
178010-D010	TOYOTA	4024-AP	180025610	AUTOMEGA	9009-AP
178010C020	TOYOTA	4471-AR	180027110	AUTOMEGA	4654-AP
178010D060	TOYOTA	4156-AP	180053310	AUTOMEGA	4754-FP
178012-2020	TOYOTA	4024-AP	180057310	AUTOMEGA	568-0X
1780120040	TOYOTA	4655-AP	180058310	AUTOMEGA	136-0C
1780121050	TOYOTA	4156-AP	180060810	AUTOMEGA	655-FP
1780123030	TOYOTA	4325-AP	180061710	AUTOMEGA	4283-FP
1780128010	TOYOTA	4304-AP	180061910	AUTOMEGA	686-FP
1780195	FORD	4715-FP	180062210	AUTOMEGA	827-FS
1780730	SCANIA	4645-FS	180062310	AUTOMEGA	4589-FS
1782420	DAF	4078-AD	180062410	AUTOMEGA	580-FX
178459	FORD	029-FC	180062910	AUTOMEGA	644-FP
178460	FORD	028-FC	180063110	AUTOMEGA	382-FS
1784782	DAF	4259-FX	180063210	AUTOMEGA	067-FP
1789291	DAF	4524-AR	180063510	AUTOMEGA	328-FP
1791192	DAF	4221-AC	180063910	AUTOMEGA	4660-FP
1791192	DAF	963-AC	180063910	AUTOMEGA	902-FP
1794446	FORD	052-OS	180064010	AUTOMEGA	653-FC
1794446	FORD	052/3-OS	180064110	AUTOMEGA	923-FP
1795459	SCANIA	4176-UX	180065610	AUTOMEGA	765-ACC
17H9452	LEYLAND	030-FC	180067310	AUTOMEGA	914-AR
180000110	AUTOMEGA	075-FS	180071810	AUTOMEGA	4310-AP
180002210	AUTOMEGA	4797-ACC	180120910	AUTOMEGA	4498-FP
180002710	AUTOMEGA	4219-AC	1801774	SCANIA	4630-AR
180007010	AUTOMEGA	4122-FX	1801775	SCANIA	624-AR
180007210	AUTOMEGA	968-FP	1802052	FORD	4237-FX
180007410	AUTOMEGA	4139-FP	1802271	MASSEY-FERGUSON	030-FC
180008310	AUTOMEGA	437-FC	1802271M1	MASSEY-FERGUSON	030-FC
180008510	AUTOMEGA	4295-FP	1802283	HYSTER	003-OS
180008610	AUTOMEGA	4110-FX	1802283	HYSTER	215-OS
180008810	AUTOMEGA	4554-FX	1807516	FORD	4116-OS
180008810	AUTOMEGA	687-FC	1808020	OPEL	4822-ACC
180008910	AUTOMEGA	4482-FP	1808246	OPEL	4454-ACC
180009010	AUTOMEGA	4136-FX	1808524	OPEL	4455-AC
180009210	AUTOMEGA	4593-FP	1808610	OPEL	743-AC

Reference			Reference		
1808612	OPEL	959-AC	1872151	SCANIA	4175-AR
1808617	OPEL	4035-ACC	1872152	FORD	4705-FX
1808624	OPEL	4035-ACC	1873014	SCANIA	4023-OX
1809390	CLAAS	001-FS	1873016	SCANIA	4478-FX
18101	OSSCA	975-FP	1873018	SCANIA	4179-FX
18102	OSSCA	972-FP	18759	FEBI	4242-AC
1810699	FORD	4270-AP	1879513	PERKINS	030-FC
1811391	DAF	4603-FX	1881228	FORD	4715-FP
1812679	FORD	4693-AC	1882099	FORD	4715-FP
18151	WE-PARTS	4944-AP	1890145M1	NISSAN	031-FC
181642	SCANIA	030-FC	1891431	DAF	4268-AD
181646	SCANIA	079-FS	189287M91	MASSEY-FERGUSON	031-FC
181890M91	MASSEY-FERGUSON	030-FC	1896074M1	MASSEY-FERGUSON	031-FC
1821580	DAF	4268-AD	1896074M91	MASSEY-FERGUSON	030-FC
1822101	BENATTI	030-FC	1896096	MASSEY-FERGUSON	030-FC
18246	HOFFER	4180-AP	1896096M1	MASSEY-FERGUSON	030-FC
1825427	DAF	4546-AC	1896096M1	PERKINS	030-FC
1825428	DAF	4250-AC	1896096M91	MASSEY-FERGUSON	030-FC
1825431	DAF	4835-ACC	1896202M91	MASSEY-FERGUSON	031-FC
1829195	FORD	052-OS	1896287M91	MASSEY-FERGUSON	031-FC
1829195	FORD	052/3-OS	1896287M91	PERKINS	031-FC
18325	HOFFER	190-AP	1896996M91	MASSEY-FERGUSON	030-FC
18325	MEAT&DORIA	190-AP	18G8577	LEYLAND	031-FC
18325	WE-PARTS	190-AP	190001206	KUBOTA	050-OS
1834108	BENATTI	052-OS	1900159	FORD	596-AP
1834108	BENATTI	052/3-OS	1900365M91	MASSEY-FERGUSON	052-OS
1836102	BENATTI	134-OS	1900365M91	MASSEY-FERGUSON	052/3-OS
1836107	BENATTI	017-OS	1900368	MASSEY-FERGUSON	046-OC
18368	HOFFER	4310-AP	1900369	MASSEY-FERGUSON	046-OC
18368	MEAT&DORIA	4310-AP	1900823	FIAT	359-OS
18368	WE-PARTS	4310-AP	19011604	FIAT	017-OS
1837319	FORD	4699-FX	19011687	FIAT	030-FC
1839688	FORD	4885-ACC	190156	PEUGEOT	434-FX
1841890	MASSEY-FERGUSON	030-FC	190159	PEUGEOT	434-FX
184189011	MASSEY-FERGUSON	030-FC	1901603	FIAT	134-OS
1841890M1	MASSEY-FERGUSON	030-FC	1901604	FIAT	017-OS
1841890M91	MASSEY-FERGUSON	030-FC	1901604	IVECO	017-OS
1847823	DAF	4713-UX	190162	PEUGEOT	434-FX
1848220	FORD	4306-AR	1901629	FIAT	030-FC
1851658	MOPAR	052-OS	190166	CITROEN	4015-FP
1851658	MOPAR	052/3-OS	190166	PEUGEOT	4015-FP
1851890	MASSEY-FERGUSON	030-FC	190167	PEUGEOT	4129-FP
1851890M1	MASSEY-FERGUSON	030-FC	190168	CITROEN	4015-FP
1851890M91	MASSEY-FERGUSON	030-FC	1901687	FIAT	030-FC
1852188	SCANIA	4176-UX	190170	CITROEN	4015-FP
18522	HOFFER	4279-AP	190175	CITROEN	4015-FP
18522	MEAT&DORIA	4279-AP	190176	CITROEN	4102-FX
18522	WE-PARTS	4279-AP	1901776	FIAT	4173-CS
1855503	STEYR	028-FC	1901779	FIAT	064-AR
1855504	STEYR	029-FC	190178	CITROEN	4129-FP
18576	HOFFER	4723-AP	190181	PEUGEOT	4129-FP
18576	MEAT&DORIA	4723-AP	190182	PEUGEOT	4015-FP
18576	WE-PARTS	4723-AP	190183	CITROEN	4740-FP
1858687	DAF	4597-OH	190183	PEUGEOT	4740-FP
186100-5420	DAIHATSU	826-FS	190184	PEUGEOT	4015-FP
186100-5420	DAIHATSU	826/3-FS	190185	CITROEN	4015-FP
1861000653	TOYOTA	826-FS	1901919	FIAT	000-OS
1865227	SCANIA	4661-FX	1901925	FIAT	064-AR
1866615	FORD	075-FS	1901929	FIAT	030-FC
18682	OSSCA	4660-FP	1901929	IVECO	030-FC
1869987	SCANIA	4630-AR	190195	CITROEN	4129-FP
1869988	SCANIA	624-AR	190195	PEUGEOT	4129-FP
1869992	SCANIA	4628-AR	1901BU	INGERSOLL-RAND	046-OC
1869993	SCANIA	4334-AR	1902047	FIAT	359-OS
1871933M91	EICHER	034-AR	1902047	IVECO	359-OS
1872	SULLAIR	037-AR	1902048	FIAT	036-AR



Reference			Reference		
1902076	FIAT	359-OS	1906A5	PEUGEOT	448-FX
1902076	IVECO	359-OS	1906A6	CITROEN	448-FX
1902102	FIAT	398-OS	1906A6	PEUGEOT	448-FX
1902102	IRISBUS	398-OS	1906A7	CITROEN	4484-FX
1902102	IVECO	398-OS	1906A7	PEUGEOT	4484-FX
1902125	FIAT	064-AR	1906A9	CITROEN	454-FX
1902129	IVECO	037-AR	1906A9	PEUGEOT	454-FX
1902133	FIAT	417-FS	1906C1	CITROEN	262-FC
1902133	IVECO	417-FS	1906C3	CITROEN	4291-FS
1902134	FIAT	002-FS	1906C3	PEUGEOT	4291-FS
1902135	FIAT	053-OS	1906C4	CITROEN	4136-FX
1902136	FIAT	474-OS	1906C4	PEUGEOT	4136-FX
1902137	FIAT	044-OH	1906C5	CITROEN	434-FX
1902137	IVECO	044-OH	1906C5	PEUGEOT	434-FX
1902138	FIAT	075-FS	1906C9	CITROEN	030-FC
1902138	IVECO	001-FS	1906C9	PEUGEOT	030-FC
19022	OSSCA	4875-OX	1906E5	CITROEN	4102-FX
1902465	FIAT	036-AR	1906E5	PEUGEOT	4102-FX
1903628	FIAT	359-OS	1906E6	CITROEN	4669-FP
1903628	IVECO	359-OS	1906E6	PEUGEOT	4669-FP
1903629	FIAT	398-OS	1907422	SCANIA	4176-UX
1903629	IRISBUS	398-OS	1907460	IRISBUS	676-FS
1903629	IVECO	398-OS	1907460	IVECO	676-FS
1903669	FIAT	4162-AR	1907539	IVECO	475-FS
1903715	FIAT	398-OS	1907553	FIAT	459-AR
1903785	FIAT	359-OS	1907566	FIAT	134-OS
1903790	FIAT	003-OS	1907570	FIAT	017-OS
1904550	IRISBUS	037-AR	1907570	IVECO	017-OS
1904550	IVECO	037-AR	1907580	FIAT	359-OS
190604	PEUGEOT	029-FC	1907580	IVECO	359-OS
190605	PEUGEOT	029-FC	1907581	FIAT	398-OS
190608	PEUGEOT	030-FC	1907582	FIAT	359-OS
190612	PEGASO	031-FC	1907582	IVECO	359-OS
190613	PEUGEOT	030-FC	1907583	FIAT	359-OS
190614	PEUGEOT	031-FC	1907583	IVECO	359-OS
190629	PEUGEOT	262-FC	1907584	FIAT	398-OS
190632	CITROEN	030-FC	1907612	IRISBUS	305-AD
190633	CITROEN	262-FC	1907612	IVECO	305-AD
190638	PEUGEOT	262-FC	1908233	FIAT	4626-AR
190643	CITROEN	262-FC	1908547	IVECO	475-FS
190648	CITROEN	454-FX	1908866	FIAT	4626-AR
190648	PEUGEOT	454-FX	1909100	FIAT	030-FC
190649	CITROEN	454-FX	1909101	FIAT	134-OS
190650	PEUGEOT	434-FX	1909113	FIAT	028-FC
190651	CITROEN	434-FX	1909137	FIAT	017-OS
190652	PEUGEOT	905-FX	1909142	FIAT	001-FS
190653	CITROEN	905-FX	191127177B	VOLKSWAGEN	181-FP
190664	PEUGEOT	262-FC	191127401	VOLKSWAGEN	181-FP
190666	CITROEN	4291-FS	191127401A	SEAT	182-FP
190666	PEUGEOT	4291-FS	191127401B	VOLKSWAGEN	182-FP
190667	CITROEN	4291-FS	191127401C	VOLKSWAGEN	181-FP
190667	PEUGEOT	4291-FS	191127401E	FIAT	181-FP
190676	CITROEN	448-FX	191127401E	FIAT	182-FP
190676	PEUGEOT	448-FX	191127401E	VOLKSWAGEN	182-FP
190677	CITROEN	448-FX	191127401K	VOLKSWAGEN	181-FP
190677	PEUGEOT	448-FX	191127401L	VOLKSWAGEN	182-FP
190689	PEUGEOT	4018-FX	191127401N	SEAT	182-FP
190690	CITROEN	4018-FX	191127401P	VOLKSWAGEN	181-FP
190695	PEUGEOT	4102-FX	191129620	VOLKSWAGEN	078-AP
190696	CITROEN	4102-FX	1913281-1	VOLVO	4464-OC
190697	PEUGEOT	4136-FX	1913500	SCANIA	4199-AC
190698	CITROEN	4136-FX	1913503	SCANIA	768-AC
1906A1	PEUGEOT	434-FX	19149	OSSCA	4269-AP
1906A2	CITROEN	448-FX	1927474	DAF	4713-UX
1906A2	PEUGEOT	448-FX	193	SIDAT	799-AC
1906A5	CITROEN	448-FX	1930010	ALLIS-CHALMERS	001-FS



Reference			Reference		
1930010	FIAT	075-FS	1962769C1	IHC-CASE (CNH)	105-OS
1930091	FORD	4699-FX	197588	PEGASO	037-AR
1930213	FIAT	359-OS	197785	PEGASO	031-FC
1930213	IVECO	359-OS	197786	PEGASO	030-FC
1930277	FIAT	031-FC	1986452001	BOSCH	052-OS
1930328	FIAT	052-OS	1986452002	BOSCH	052-OS
1930328	FIAT	052/3-OS	1986452003	BOSCH	003-OS
1930329	FIAT	052-OS	1987429122	BOSCH	4329-AR
1930329	FIAT	052/3-OS	1987429152	BOSCH	815-AP
1930542	FIAT	398-OS	1987429163	BOSCH	4304-AP
1930544	IVECO	017-OS	1987429182	BOSCH	4014-AP
1930820	FIAT	002-FS	1987429187	BOSCH	4655-AP
1930823	FIAT	359-OS	1987429188	BOSCH	4507-AP
1930906	FIAT	398-OS	1987429190	BOSCH	4180-AP
1930992	IVECO	475-FS	1987429400	BOSCH	4555-AR
1931099	NEW HOLLAND	987-OS	1987429401	BOSCH	986-AR
1931100	IRISBUS	676-FS	1987429404	BOSCH	608-AP
1931100	IVECO	676-FS	1987429405	BOSCH	901-AR
1931108	IVECO	4096-FS	1987430012	BOSCH	036-AR
1931680	DAF	4547-AR	1987430016	BOSCH	034-AR
1931684	DAF	4547-AR	1987430077	BOSCH	037-AR
1932719	SCANIA	4078-AD	1987431001	BOSCH	716-AC
1933740	DAF	4524-AR	1987431012	BOSCH	703-AC
19347708	A C DELCO	623-FP	1987431013	BOSCH	726-AC
19347720	A C DELCO	001-FS	1987431017	BOSCH	700-AC
19347721	A C DELCO	100-OS	1987431020	BOSCH	719-AC
19347723	A C DELCO	073-OS	1987431028	BOSCH	713-AC
19347724	A C DELCO	188-OS	1987431033	BOSCH	706-AC
19347725	A C DELCO	504-OS	1987431036	BOSCH	747-AC
19347727	A C DELCO	386-OS	1987431040	BOSCH	743-AC
19347728	A C DELCO	107-OS	1987431043	BOSCH	734-AC
19347730	A C DELCO	529-OS	1987431048	BOSCH	759-AC
19347731	A C DELCO	478-OS	1987431056	BOSCH	728-AC
19347732	A C DELCO	052-OS	1987431064	BOSCH	746-AC
19347743	A C DELCO	679-AP	1987431070	BOSCH	718-AC
19347744	A C DELCO	077-AR	1987431071	BOSCH	760-AC
19347751	A C DELCO	034-AR	1987431079	BOSCH	761-AC
19347752	A C DELCO	543-AP	1987431081	BOSCH	745-AC
19347755	A C DELCO	503-AP	1987431094	BOSCH	763-AC
19347762	A C DELCO	425-AP	1987431097	BOSCH	749-AC
19347768	A C DELCO	290-AP	1987431113	BOSCH	890-AC
19347782	A C DELCO	197-AP	1987431150	BOSCH	732-AC
19347786	A C DELCO	176-AP	1987431153	BOSCH	768-AC
19347798	A C DELCO	003-OS	1987431163	BOSCH	4242-AC
19347800	A C DELCO	097-OS	1987431165	BOSCH	4786-AC
19347801	A C DELCO	510-OS	1987431171	BOSCH	4639-AC
19347805	A C DELCO	866-OX	1987431300	BOSCH	725-ACC
19347807	A C DELCO	907-AP	1987431317	BOSCH	701-ACC
19371883	A C DELCO	4482-FP	1987431336	BOSCH	748-ACC
19372626	A C DELCO	4275-FS	1987431361	BOSCH	711-ACC
19372688	A C DELCO	4814-ACC	1987431371	BOSCH	708-ACC
1940432430	KUBOTA	050-OS	1987431379	BOSCH	792-ACC
1940432431	KUBOTA	050-OS	1987431397	BOSCH	750-ACC
19446448310	YANMAR	052-OS	1987431452	BOSCH	4835-ACC
19446448310	YANMAR	052/3-OS	1987432004	BOSCH	4455-AC
1948921	DAF	4195-OX	1987432007	BOSCH	938-AC
194924133	MASSEY-FERGUSON	030-FC	1987432020	BOSCH	719-AC
194924159	HANOMAG	002-FS	1987432037	BOSCH	4761-AC
194932128	HANOMAG	000-OS	1987432038	BOSCH	959-AC
1951890M1	MASSEY-FERGUSON	030-FC	1987432051	BOSCH	751-AC
1953094	SCANIA	044-OH	1987432055	BOSCH	4605-AC
1953596	DAF	9000-ACC	1987432057	BOSCH	702-AC
195852	HYSTER	052-OS	1987432064	BOSCH	4612-ACC
195852	HYSTER	052/3-OS	1987432072	BOSCH	964-AC
1960297	FORD	823-FP	1987432073	BOSCH	4222-AC
1961451	FORD	852-OS	1987432082	BOSCH	931-AC



Reference		Reference			
1987432085	BOSCH	945-AC	1987432433	BOSCH	4205-ACC
1987432088	BOSCH	944-AC	1987432437	BOSCH	4286-ACC
1987432092	BOSCH	4792-AC	1987432437	BOSCH	4805-ACC
1987432103	BOSCH	771-AC	1987432498	BOSCH	4808-ACC
1987432111	BOSCH	937-AC	1987432500	BOSCH	4800-AC
1987432114	BOSCH	4533-AC	1987432542	BOSCH	4560-ACC
1987432115	BOSCH	4238-AC	1987432545	BOSCH	4615-ACC
1987432122	BOSCH	4763-AC	1987432548	BOSCH	4531-ACC
1987432132	BOSCH	4606-AC	1987432549	BOSCH	4813-ACC
1987432152	BOSCH	4546-AC	1987432574	BOSCH	4817-ACC
1987432153	BOSCH	768-AC	1987432598	BOSCH	4814-ACC
1987432160	BOSCH	4773-AC	1987432599	BOSCH	4545-ACC
1987432164	BOSCH	4608-AC	1987434001	BOSCH	305-AD
1987432188	BOSCH	799-AC	1987435003	BOSCH	4574-AC
1987432194	BOSCH	4766-AC	1987435004	BOSCH	4726-AC
1987432197	BOSCH	4797-ACC	1987435010	BOSCH	4721-AC
1987432204	BOSCH	4770-AC	1987435011	BOSCH	4709-AC
1987432204	BOSCH	4772-AC	1987435017	BOSCH	4779-AC
1987432205	BOSCH	4604-AC	1987435018	BOSCH	4700-AC
1987432206	BOSCH	4765-AC	1987435019	BOSCH	4795-AC
1987432215	BOSCH	4456-AC	1987435021	BOSCH	4682-AC
1987432216	BOSCH	4219-AC	1987435022	BOSCH	4728-AC
1987432224	BOSCH	4768-AC	1987435022	BOSCH	4790-AC
1987432228	BOSCH	4769-AC	1987435028	BOSCH	4693-AC
1987432242	BOSCH	4559-AC	1987435031	BOSCH	4710-ACC
1987432246	BOSCH	4776-AC	1987435031	BOSCH	4825-ACC
1987432251	BOSCH	4701-AC	1987435046	BOSCH	4611-AC
1987432269	BOSCH	4777-AC	1987435050	BOSCH	4609-AC
1987432272	BOSCH	4578-AC	1987435058	BOSCH	4679-AC
1987432274	BOSCH	4775-AC	1987435062	BOSCH	4781-AC
1987432275	BOSCH	4791-AC	1987435065	BOSCH	4782-AC
1987432296	BOSCH	4565-AC	1987435066	BOSCH	4731-AC
1987432299	BOSCH	4767-AC	1987435069	BOSCH	4703-AC
1987432301	BOSCH	4224-ACC	1987435081	BOSCH	4774-AC
1987432304	BOSCH	4454-ACC	1987435097	BOSCH	4772-AC
1987432311	BOSCH	4614-ACC	1987435501	BOSCH	4512-ACC
1987432315	BOSCH	4481-ACC	1987435505	BOSCH	4620-ACC
1987432320	BOSCH	947-ACC	1987435512	BOSCH	4618-ACC
1987432326	BOSCH	4230-ACC	1987435525	BOSCH	4827-ACC
1987432327	BOSCH	4617-ACC	1987435538	BOSCH	4621-ACC
1987432345	BOSCH	4796-ACC	1987435540	BOSCH	4799-ACC
1987432357	BOSCH	941-ACC	1987435548	BOSCH	4826-ACC
1987432360	BOSCH	4240-ACC	1987435557	BOSCH	4798-ACC
1987432361	BOSCH	4197-ACC	1987435559	BOSCH	4832-ACC
1987432364	BOSCH	4762-AC	1987435576	BOSCH	4624-ACC
1987432364	BOSCH	930-ACC	19967	FEBI	4222-AC
1987432370	BOSCH	784-ACC	1A3479	CATERPILLAR	041-FS
1987432376	BOSCH	4035-ACC	1E03-14-302	MAZDA	510-OS
1987432378	BOSCH	942-ACC	1E0420490	HINO	524-FP
1987432382	BOSCH	4839-ACC	1E05-14-302	MAZDA	511-OS
1987432387	BOSCH	889-ACC	1E0514302A	MAZDA	4566-OS
1987432402	BOSCH	753-ACC	1E0514302B	MAZDA	4566-OS
1987432405	BOSCH	4613-ACC	1E0514302C	MAZDA	4566-OS
1987432407	BOSCH	4616-ACC	1E0514302D	MAZDA	4566-OS
1987432409	BOSCH	953-ACC	1E06-14-302	MAZDA	511-OS
1987432410	BOSCH	929-ACC	1E07-14-302	MAZDA	195-OS
1987432413	BOSCH	891-ACC	1F0129620	VOLKSWAGEN	901-AR
1987432415	BOSCH	4457-ACC	1H0127401	VOLKSWAGEN	182-FP
1987432416	BOSCH	4543-ACC	1H0127401C	VOLKSWAGEN	182-FP
1987432419	BOSCH	4287-ACC	1H0127401G	VOLKSWAGEN	182-FP
1987432422	BOSCH	766-ACC	1H0129620	VOLKSWAGEN	176-AP
1987432423	BOSCH	4027-ACC	1H0201511	VOLKSWAGEN	032-FP
1987432424	BOSCH	4200-ACC	1H0201511	VOLKSWAGEN	632-FP
1987432425	BOSCH	765-ACC	1H0201511A	VOLKSWAGEN	032-FP
1987432426	BOSCH	4497-ACC	1H0201511A	VOLKSWAGEN	632-FP
1987432431	BOSCH	949-ACC	1H0819638A	VOLKSWAGEN	703-AC

Reference			Reference		
1H0819644	VOLKSWAGEN	703-AC	1P2299	CATERPILLAR	041-FS
1H0819644A	VOLKSWAGEN	703-AC	1R0058	CATERPILLAR	055-OS
1H0819644B	VOLKSWAGEN	703-AC	1R0658	CATERPILLAR	055-OS
1HO129620	VOLKSWAGEN	176-AP	1R0658	CATERPILLAR	660-OS
1J0127399A	VOLKSWAGEN	421-FP	1R0659	CATERPILLAR	096-OC
1J0127401	VOLKSWAGEN	421-FP	1R0711	CATERPILLAR	041-FS
1J0127401A	VOLKSWAGEN	421-FP	1R0716	CATERPILLAR	622-OS
1J0129620	VOLKSWAGEN	503-AP	1R0719	CATERPILLAR	096-OC
1J0201511A	AUDI	419-FP	1R0739	CATERPILLAR	055-OS
1J0201511A	SEAT	419-FP	1R0739	CATERPILLAR	660-OS
1J0201511A	SKODA	419-FP	1R0740	CATERPILLAR	041-FS
1J0201511A	VOLKSWAGEN	419-FP	1S0819669	SEAT	4884-ACC
1J0819644	VOLKSWAGEN	725-ACC	1S0819669	SKODA	4884-ACC
1J0819644A	MANN & HUMMEL	725-ACC	1S0819669	VOLKSWAGEN	4884-ACC
1J0819644A	VOLKSWAGEN	725-ACC	1S0820367	VOLKSWAGEN	4578-AC
1K0127177A	AUDI	900-FC	1S719155AB	FORD	4138-FP
1K0127177A	SEAT	900-FC	1S719155AC	FORD	4138-FP
1K0127177A	SKODA	900-FC	1S719155AD	FORD	4138-FP
1K0127177A	VOLKSWAGEN	900-FC	1S72/6731	FORD	097-OS
1K0127177B	AUDI	4146-FX	1S7G-6714-DA	FORD	919-OS
1K0127177B	SEAT	4146-FX	1S7G-6744-AC	FORD	866-OX
1K0127177B	SKODA	4146-FX	1S7J6744AC	FORD	866-OX
1K0127177B	VOLKSWAGEN	4146-FX	1S7J6744BA	FORD	866-OX
1K0127434	AUDI	900-FC	1W2660	CATERPILLAR	622-OS
1K0127434	SEAT	900-FC	1W3300	CATERPILLAR	055-OS
1K0127434	SKODA	900-FC	1W3300	CATERPILLAR	660-OS
1K0127434	VOLKSWAGEN	900-FC	1W7399	CATERPILLAR	096-OC
1K0127434A	AUDI	900-FC	1W8633	CATERPILLAR	041-FS
1K0127434A	SEAT	900-FC	1W8845	CATERPILLAR	261-OS
1K0127434A	SKODA	900-FC	2.12231	DT-DIESEL TECHNIC AG	481-FS
1K0127434A	VOLKSWAGEN	900-FC	2.12232	DT-DIESEL TECHNIC AG	4144-FS
1K0127434B	AUDI	4146-FX	2.12239	DT-DIESEL TECHNIC AG	658-FS
1K0127434B	SEAT	4146-FX	2.12268	DT-DIESEL TECHNIC AG	4194-FS
1K0127434B	SKODA	4146-FX	2.12269	DT-DIESEL TECHNIC AG	4322-FS
1K0127434B	VOLKSWAGEN	4146-FX	2.12274	DT-DIESEL TECHNIC AG	4113-FS
1K0129620	VOLKSWAGEN	4006-AP	2.12296	DT-DIESEL TECHNIC AG	4152-FX
1K0129620D	VOLKSWAGEN	608-AP	2.14900	DT-DIESEL TECHNIC AG	4714-UX
1K0129620E	AUDI	9009-AP	2.14901	DT-DIESEL TECHNIC AG	4713-UX
1K0129620E	SEAT	9009-AP	2.32172	DT-DIESEL TECHNIC AG	073-OS
1K0129620E	SKODA	9009-AP	200037	IHC-CASE (CNH)	003-OS
1K0129620E	VOLKSWAGEN	9009-AP	2001	CROSLAND	004-OS
1K0129620L	AUDI	9009-AP	2001301	EICHER	029-FC
1K0129620L	SEAT	9009-AP	2001600	UFI	048-OC
1K0129620L	SKODA	9009-AP	2002000	UFI	046-OC
1K0129620L	VOLKSWAGEN	9009-AP	2002705	SCANIA	657-OS
1K0201051B	AUDI	971-FP	2003505	SCANIA	4661-FX
1K0201051B	SEAT	971-FP	2006	CROSLAND	139-OS
1K0201051B	SKODA	971-FP	200E9176	FORD	031-FC
1K0201051B	VOLKSWAGEN	971-FP	20100483	SWAG	4480-AP
1K0201051C	AUDI	971-FP	20101332	SWAG	4570-AP
1K0201051C	SEAT	971-FP	2014774	DAF	4713-UX
1K0201051C	SKODA	971-FP	2015032890	AGRIA	4627-FC
1K0201051C	VOLKSWAGEN	971-FP	201621	TOPRAN	080-FP
1K0201051K	AUDI	971-FP	201622	TOPRAN	643-FP
1K0201051K	SEAT	971-FP	201950001	SKODA	510-OS
1K0201051K	SKODA	971-FP	2021	CROSLAND	510-OS
1K0201051K	VOLKSWAGEN	971-FP	2022	CROSLAND	510-OS
1K0819644	VOLKSWAGEN	749-AC	2022275	SCANIA	4542-OX
1K0819644A	VOLKSWAGEN	749-AC	2022753	SCANIA	4661-FX
1K0819644B	VOLKSWAGEN	749-AC	2022754	SCANIA	4661-FX
1K1819653	VOLKSWAGEN	750-ACC	2024	CROSLAND	100-OS
1K1819653A	VOLKSWAGEN	750-ACC	2025	CROSLAND	146-OS
1L0129620	SEAT	490-AP	2027	CROSLAND	386-OS
1L0129620A	SEAT	490-AP	2029	CROSLAND	113-OS
1L0129620C	VOLKSWAGEN	490-AP	20331343	VALMET	079-FS
1M9156	CATERPILLAR	096-OC	2037556	SCANIA	4542-OX



Reference			Reference		
2037665	FORD	4129-FP	20891930	WABCO	4078-AD
2038	CROSLAND	157-OS	2090	CROSLAND	465-OS
2038970EM	DASIS VERTRIEBS GMBH	4152-FX	209003	HOREX MOTORCYCLES	610-FX
20405160	VOLVO	650-FS	209009	HOREX MOTORCYCLES	4474-FC
20409908	VOLVO	4890-ACC	209014	HOREX MOTORCYCLES	4174-FS
20411815	VOLVO	4583-AR	20921125	SWAG	765-ACC
204205	ORENSTEIN & KOPPEL	157-OS	20922070	SWAG	753-ACC
20421-NY00J	NISSAN	4176-UX	20927025	SWAG	914-AR
20421-NY01J	NISSAN	4176-UX	20928414	SWAG	4287-ACC
2042175040	LOMBARDINI	099-OS	20945872	SWAG	4690-AP
2042987	FORD	4139-FP	2095029	SCANIA	4947-AC
2042992	FORD	4137-FP	2095030	SCANIA	4891-ACC
20430751	VOLVO	650-FS	20972293	VOLVO	4113-FS
20450423	VOLVO	4640-FS	20972915	VOLVO	4078-AD
20480593	VOLVO	658-FS	20976003	VOLVO	650-FS
2049	CROSLAND	515-OS	209930450	AGRIA	4627-FC
20514654	VOLVO	658-FS	209930450	LOMBARDINI	4627-FC
20532237	VOLVO	983-CS	20998346	VOLVO	658-FS
20539275	MACK	660-OS	20998367	VOLVO	658-FS
20539578	MACK	4194-FS	20998805	VOLVO	4152-FX
20541383	VOLVO	658-FS	20998807	VOLVO	4321-OX
2054371	GMC	261-OS	20E-01K-1390	KOMATSU	4162-AR
2054377	GMC	261-OS	20M01R2211	KOMATSU	4862-OS
20544738	VOLVO	532-AR	21.061.00	UFI	028-FC
20557234	VOLVO	4078-AD	21.062.00	UFI	020-FC
20559447	VOLVO	4177-AC	210077110	AUTOMEGA	4138-FP
2056	CROSLAND	504-OS	210101012005	LADA	003-OS
205628	TOPRAN	4554-FX	21011012005	LADA	003-OS
2057893	SCANIA	4023-OX	21011012005	LADA	200-OS
20580233	VOLVO	4597-OH	210161	VOLVO	031-FC
2059778	SCANIA	660-OS	21017305	MACK	4652-FS
20608940	DEMAG	053-OS	210179010	AUTOMEGA	753-ACC
20609140	DEMAG	002-FS	21040164	VOLVO	4321-OX
2062788R91	IHC-CASE (CNH)	030-FC	21040558	VOLVO	4152-FX
2066235	FORD	4937-AP	21041296	VOLVO	4319-AR
207045	TOPRAN	4136-FX	2105000	UFI	028-FC
20713630	VOLVO	4176-UX	210501012005	LADA	003-OS
20713636	VOLVO	4176-UX	2105100	UFI	020-FC
20732726	VOLVO	4127-AR	21051012005	LADA	200-OS
20732728	VOLVO	4629-AR	2105101200501	LADA	003-OS
20732730	VOLVO	4646-AR	2105101200501	LADA	200-OS
20732733	VOLVO	4333-AR	2106000	UFI	4465-FC
2074	CROSLAND	359-OS	210713232	VOLKSWAGEN	000-OS
20745605	VOLVO	4194-FS	21080110901	LADA	059-AP
20750515501	BURKERT	073-OS	21088101	VOLVO	4320-FS
20750515503	BURKERT	474-OS	210970	SCANIA	079-FS
20754416	VOLVO	4089-AD	2110	SULLAIR	002-FS
20754418	VOLVO	4645-FS	21115483	VOLVO	4658-AR
207624	TOPRAN	799-AC	21115501	VOLVO	4659-AP
207725	TOPRAN	4482-FP	2112	CROSLAND	108-OS
20776259	VOLVO	4724-OX	21121109080	LADA	059-AP
2077885	SCANIA	660-OS	21125	FEBI	765-ACC
20779040	VOLVO	4181-OX	211340	DAF	042-OC
20788794	VOLVO	4194-FS	21145173	VOLVO	4113-FS
20796775	VOLVO	4152-FX	21170569	VOLVO	660-OS
20796785	VOLVO	4321-OX	21170573	VOLVO	261-OS
20805349	VOLVO	481-FS	2121	CROSLAND	355-OS
2081	CROSLAND	195-OS	212238	DT-DIESEL TECHNIC AG	4640-FS
20843764	MACK	261-OS	2123190017	MEYLE	4779-AC
20845764	MACK	261-OS	2123200017	MEYLE	4826-ACC
20853583	VOLVO	4322-FS	2123210012	MEYLE	4279-AP
20876498	VOLVO	4714-UX	2123210025	MEYLE	4723-AP
20876502	VOLVO	4714-UX	21243188	VOLVO	4658-AR
20879806	VOLVO	4652-FS	21267818	VOLVO	4089-AD
20879812	VOLVO	4194-FS	2128752	MOPAR	046-OC
20882320	VOLVO	4583-AR	2129651	MOPAR	046-OC





Reference			Reference		
2131	CROSLAND	395-OS	2177	TEHO	036-AR
21314	SCHLÜTER	021-FC	2182-1	TEHO	034-AR
2131510	ZETTELMEYER	028-FC	21834205	VOLVO	4658-AR
21315108	ZETTELMEYER	028-FC	21862400	ZETTELMEYER	048-OC
2132170	SULLAIR	162-OC	21879886	VOLVO	4113-FS
21333097	VOLVO	4714-UX	219517	SCANIA	064-AR
21380408	VOLVO	4322-FS	219519	SCANIA	064-AR
21380475	VOLVO	4652-FS	2196	TEHO	025-AR
21380488	VOLVO	4194-FS	219900000082	MAGNETI MARELLI	982-FS
2138240	SULLAIR	029-FC	220	SIDAT	4608-AC
21382409	ZETTELMEYER	029-FC	22009	FEBI	4221-AC
2143230001	MEYLE	454-FX	22011009001	VIKA	975-FP
2143230002	MEYLE	434-FX	22011636401	VIKA	972-FP
21492771	VOLVO	079-FS	2203/7100	STEYR	079-FS
21496419	VOLVO	4713-UX	220530	VALMET	215-OS
2150	CROSLAND	188-OS	2205517	MOPAR	052-OS
21508133	VOLVO	4078-AD	2205517	MOPAR	052/3-OS
21516229	VOLVO	4713-UX	2207	TEHO	070-AR
215390	VALMET	000-OS	22070	FEBI	753-ACC
2154	TEHO	077-AR	220995	PEGASO	030-FC
215420	VALMET	053-OS	2214	SULLAIR	036-AR
2155	CROSLAND	359-OS	2217580	FORD	109/3-OS
2156	TEHO	064-AR	2220425	FIAT	052-OS
21602385	VOLVO	4089-AD	2220425	FIAT	052/3-OS
21620181	VOLVO	4078-AD	2224	TEHO	177-AP
21622	FEBI	421-FP	222421A1	IHC-CASE (CNH)	4162-AR
21623	FEBI	617-AD	2230	TEHO	059-AP
216230	VALMET	044-OH	2234	TEHO	125-AP
21639	FEBI	634-AD	2236295	MOPAR	030-FC
2165054	ALLIS-CHALMERS	036-AR	2240880	ZETTELMEYER	036-AR
2165054	FIAT	036-AR	22408800	ZETTELMEYER	036-AR
21652709	CORTECO MEILLORS S.A.S.	4222-AC	22419609	VOLVO	4176-UX
21652848	CORTECO MEILLORS S.A.S.	771-AC	22444	FEBI	4227-ACC
21652865	CORTECO MEILLORS S.A.S.	4225-ACC	2245006	BMW	382-FS
21652916	CORTECO MEILLORS S.A.S.	765-ACC	2246974	BMW	382-FS
21652985	CORTECO MEILLORS S.A.S.	4227-ACC	22480372	VOLVO	650-FS
21652989	CORTECO MEILLORS S.A.S.	4238-AC	2248279	BMW	382-FS
21652997	CORTECO MEILLORS S.A.S.	4221-AC	22520	FEBI	418-FS
21652998	CORTECO MEILLORS S.A.S.	4210-AC	22542	FEBI	073-OS
21653005	CORTECO MEILLORS S.A.S.	4242-AC	22552	FEBI	608-AP
21653007	CORTECO MEILLORS S.A.S.	4214-AC	225551	HOLDER	4627-FC
21673812	VOLVO	4713-UX	22666	MAPCO	982-FS
2169	TEHO	026-AR	2281	TEHO	037-AR
21707132	VOLVO	261-OS	22841	FEBI	4217-AC
21707133	VOLVO	660-OS	228539	KOMATSU	215-OS
21707134	VOLVO	055-OS	228887	KOMATSU	064-AR
21707135	MACK	261-OS	228911	KOMATSU	079-FS
21716424	VOLVO	4583-AR	22903	OSSCA	4772-AC
2171748	FORD	4705-FX	229348	DAF	044-OH
2175065	SLANZI	030-FC	22988765	VOLVO	4113-FS
2175067	SLANZI	031-FC	23.144.02	UFI	055-OS
2175107	LOMBARDINI	504-OS	23.477.00	UFI	820-OS
2175131	LOMBARDINI	386-OS	23.477.00	UFI	820/3-OS
217517	SCANIA	064-AR	23.595.00	UFI	4466-OS
21755046	LOMBARDINI	079-FS	2300	TEHO	183-AP
21758906	VOLVO	961-AC	23044511	VOLVO	4113-FS
217670	ORENSTEIN & KOPPEL	127-FS	230578	ALLIS-CHALMERS	052-OS
			230578	ALLIS-CHALMERS	052/3-OS
			2310200	UFI	052-OS
			2310200	UFI	052/3-OS
			2310300	UFI	099-OS
			2310601	UFI	000-OS
			2310700	UFI	134-OS
			2311002	UFI	053-OS
			2312000	UFI	017-OS
			2312700	UFI	050-OS



Reference			Reference		
2312702	UFI	003-OS	23300-19415	TOYOTA	831-FP
2312902	UFI	100-OS	23300-19475	TOYOTA	831-FP
2313000	UFI	097-OS	23300-19495	TOYOTA	832-FP
2313001	UFI	073-OS	23300-19515	TOYOTA	832-FP
2313002	UFI	051-OS	23300-19535	TOYOTA	831-FP
2313003	UFI	004-OS	23300-22030	TOYOTA	4299-FP
2313100	UFI	510-OS	23300-74040	TOYOTA	831-FP
2313102	UFI	056-OS	23300-74050	TOYOTA	831-FP
2313300	UFI	109-OS	23300-79175	TOYOTA	831-FP
2313300	UFI	109/3-OS	23300-79185	TOYOTA	831-FP
2313400	UFI	113-OS	23300-79335	TOYOTA	831-FP
2314400	UFI	055-OS	23300-87733	DAIHATSU	831-FP
2314402	UFI	660-OS	23300-87735	DAIHATSU	831-FP
2315200	UFI	061-OS	23300-87742	DAIHATSU	831-FP
2315200	UFI	474-OS	2330022040	TOYOTA	831-FP
2315600	UFI	264-OS	23302-56021	TOYOTA	4335-FS
2315602	UFI	156-OS	23303-54010	TOYOTA	4335-FS
2316400	UFI	557-OS	23303-54011	TOYOTA	4335-FS
2316500	UFI	105-OS	23303-54070	TOYOTA	4335-FS
2317700	UFI	507-OS	23303-54071	TOYOTA	4335-FS
2318800	UFI	510-OS	23303-54072	TOYOTA	4335-FS
2319100	UFI	386-OS	23303-56030	TOYOTA	4335-FS
2319500	UFI	504-OS	23303-56031	TOYOTA	4335-FS
2321000	UFI	863-OS	23303-64010	DAIHATSU	826-FS
232241	ALLIS-CHALMERS	052-OS	23303-64010	DAIHATSU	826/3-FS
232241	ALLIS-CHALMERS	052/3-OS	23303-64010	TOYOTA	826-FS
2323700	UFI	854-OS	23303-64010	TOYOTA	826/3-FS
2324200	UFI	195-OS	23303-64020	TOYOTA	826-FS
232421	ALLIS-CHALMERS	052-OS	23303-64020	TOYOTA	826/3-FS
232421	ALLIS-CHALMERS	052/3-OS	23303-83706	DAIHATSU	826-FS
2324800	UFI	861/3-OS	23303-83706	DAIHATSU	826/3-FS
2324900	UFI	139-OS	23303-87304-000	DAIHATSU	4336-FS
232578	ALLIS-CHALMERS	052-OS	23303-87309	DAIHATSU	801/3-FS
232578	ALLIS-CHALMERS	052/3-OS	2330300	UFI	359-OS
2325800	UFI	107-OS	2330356040	TOYOTA	826-FS
2325900	UFI	851-OS	2330364010	TOYOTA	826-FS
2326000	UFI	108-OS	2330500	UFI	398-OS
2326300	UFI	104-OS	2334729	CLARK EQUIPMENT	052-OS
2326600	UFI	849-OS	2334729	CLARK EQUIPMENT	052/3-OS
2326700	UFI	4566-OS	233628	VOLVO	030-FC
2327100	UFI	146-OS	23366284	VOLVO	030-FC
2327400	UFI	860/3-OS	23381562	VOLVO	4713-UX
2327500	UFI	671-OS	233897	VOLVO	021-FC
232779	FIAT	050-OS	2338978	VOLVO	021-FC
2328800	UFI	987-OS	233898	VOLVO	029-FC
2329000	UFI	215-OS	2338986	VOLVO	029-FC
2329100	UFI	529-OS	23390-24480	TOYOTA	826-FS
2329200	UFI	465-OS	23390-24480	TOYOTA	826/3-FS
23294956	VOLVO	4659-AP	23390-33020	TOYOTA	833/3-FS
2329800	UFI	081-OS	23390-33030	TOYOTA	833/3-FS
2329900	UFI	917-OS	23390-33060	TOYOTA	833/3-FS
23300-11100	TOYOTA	832-FP	23390-64450	TOYOTA	833/3-FS
23300-11150	TOYOTA	831-FP	23390-64480	TOYOTA	826-FS
23300-11160	TOYOTA	831-FP	23390-64480	TOYOTA	826/3-FS
23300-11190	TOYOTA	831-FP	2339033010	TOYOTA	833/3-FS
23300-11210	TOYOTA	832-FP	2339064450	TOYOTA	833/3-FS
23300-15040	TOYOTA	832-FP	233988	VOLVO	029-FC
23300-16210	TOYOTA	832-FP	2340400	UFI	394-OS
23300-16330	TOYOTA	831-FP	2340800	UFI	4132-OS
23300-19205	TOYOTA	831-FP	2341100	UFI	668-OS
23300-19245	TOYOTA	831-FP	2341300	UFI	919-OS
23300-19265	TOYOTA	831-FP	2341500	UFI	545-OS
23300-19285	TOYOTA	832-FP	2343	TEHO	007-AR
23300-19295	TOYOTA	832-FP	23430312	GENERAL MOTORS	4880-AP
23300-19375	TOYOTA	831-FP	23430312	OPEL	4880-AP
23300-19385	TOYOTA	831-FP	23430312	VAUXHALL	4880-AP







Reference			Reference		
2343210001	MEYLE	4087-AR	24.133.00	UFI	974-FP
2343230004	MEYLE	475-FS	24.138.00	UFI	4640-FS
2343230007	MEYLE	4073-FS	24.142.00	UFI	4174-FS
2345000	UFI	675-OS	24.146.00	UFI	4194-FS
2345200	UFI	4733-OS	24.148.00	UFI	4850-FP
2345700	UFI	4069-OS	24.149.00	UFI	4853-FP
2346300	UFI	4065-OS	24.150.00	UFI	4851-FP
2346900	UFI	4074-OS	24.151.00	UFI	4852-FP
2347	TEHO	197-AP	24.156.00	UFI	4740-FP
2347	TEHO	238-AP	24.157.00	UFI	4652-FS
2347000	UFI	906-OS	24.158.00	UFI	4322-FS
2347100	UFI	4077-OS	24.194.00	UFI	4855-FP
2347500	UFI	4444-OS	24.304.00	UFI	127-FS
2348	TEHO	169-AP	24.336.00	UFI	481-FS
2348100	UFI	4044-OS	24.365.01	UFI	182-FP
2348200	UFI	478-OS	24.370.00	UFI	4335-FS
2348600	UFI	4540-OS	24.379.01	UFI	418-FS
2348900	UFI	4501-OS	24.391.00	UFI	421-FP
234900	ALLIS-CHALMERS	052-OS	24.396.00	UFI	676-FS
234900	ALLIS-CHALMERS	052/3-OS	24.424.00	UFI	450-FP
2349300	UFI	4297-OS	24.427.00	UFI	654-FP
2349400	UFI	4298-OS	24.432.00	UFI	4754-FP
235301	LEYLAND	028-FC	24.433.00	UFI	4138-FP
235586	SCANIA	036-AR	24.450.00	UFI	4137-FP
2357300	UFI	4544-OS	24.451.00	UFI	970-FP
2357500	UFI	4678-OS	24.461.00	UFI	658-FS
236481	DAF	042-OC	24.999.00	UFI	475-FS
2365955	CLARK EQUIPMENT	261-OS	24.H20.00	UFI	4291-FS
236628	VOLVO	030-FC	24.ONE.00	UFI	4283-FP
2366284	VOLVO	030-FC	24000504	KÄLBLE	064-AR
23666284	VOLVO	030-FC	2400100	UFI	4005-FP
23683	FEBI	4200-ACC	2400400	UFI	4083-FP
2370	TEHO	133-AR	2401300	UFI	4196-FP
237000	ALLIS-CHALMERS	052-OS	2401400	UFI	4295-FP
237000	ALLIS-CHALMERS	052/3-OS	2401600	UFI	4499-FP
2370000	ALLIS-CHALMERS	052-OS	2403300	UFI	4534-FP
2370005	ALLIS-CHALMERS	052-OS	2405000	UFI	4030-FP
23717	OSSCA	645-FP	2405100	UFI	4296-FP
2375051	FORD	4110-FX	2406	TEHO	385-AP
23767	FEBI	382-FS	2407200	UFI	976-FP
23782	FEBI	4225-ACC	2408900	UFI	4651-FS
23789	FEBI	4660-FP	2409900	UFI	4593-FP
2379	TEHO	078-AP	2410600	UFI	4499-FP
2380	TEHO	190-AP	2411900	UFI	4309-FS
23831	OSSCA	646-FP	2412700	UFI	4669-FP
23832	OSSCA	923-FP	2414300	UFI	4144-FS
23921	FEBI	4232-ACC	241505	DAF	351-FS
2395	TEHO	090-AP	241672	VOLVO	079-FS
23950	FEBI	654-FP	241672-5	VOLVO	079-FS
24.007.00	UFI	686-FP	2416725	VOLVO	079-FS
24.012.00	UFI	4275-FS	2424	TEHO	293-AR
24.027.00	UFI	4129-FP	243004	VOLVO	079-FS
24.031.00	UFI	4043-FS	243004-9	VOLVO	079-FS
24.068.00	UFI	4320-FS	2430049	VOLVO	079-FS
24.077.00	UFI	4485-FP	2430700	UFI	002-FS
24.087.00	UFI	4313-FP	2430900	UFI	351-FS
24.107.00	UFI	4031-FP	2431300	UFI	041-FS
24.111.00	UFI	4486-FP	2431300	UFI	4447-FS
24.112.00	UFI	4537-FP	2431400	UFI	417-FS
24.113.00	UFI	4479-FP	243157	ORENSTEIN & KOPPEL	030-FC
24.114.00	UFI	4697-FP	2431901	UFI	005-FS
24.116.00	UFI	4278-FP	243190601	SAME	030-FC
24.117.00	UFI	4258-FP	243191301	SAME	031-FC
24.120.00	UFI	4113-FS	243191601	SAME	030-FC
24.121.00	UFI	982-FS	2431925303	SAME	028-FC
24.128.00	UFI	4715-FP	243195001	SAME	002-FS



NUMBERFINDER

Reference 			Reference 		
243195101	SAME	127-FS	24665	FEBI	484-OX
243195303	SAME	028-FC	2469	TEHO	258-AP
243195304	SAME	029-FC	247	SIDAT	4219-AC
2432100	UFI	158-FS	247138	DAF	351-FS
2432300	UFI	079-FS	247139	DAF	683-FS
243252	POCLAIN	053-OS	24746018	HYUNDAI	264-OS
2433700	UFI	683-FS	2476	TEHO	279-AP
2434100	UFI	4169-FS	2477	TEHO	211-AP
2434200	UFI	650-FS	2498	TEHO	393-AP
2434300	UFI	4015-FP	2499	TEHO	178-AP
243464	VOLVO	001-FS	2499901	UFI	4073-FS
2434645	VOLVO	001-FS	24H2005	UFI	4075-FS
2434900	UFI	4158-FS	25.013.00	UFI	570-OX
2435100	UFI	075-FS	25.159.00	UFI	4483-OX
2435101	UFI	001-FS	25.183.00	UFI	4968-OX
2436000	UFI	030-FC	2500100	UFI	567-OX
2436100	UFI	031-FC	2500200	UFI	568-OX
2436500	UFI	181-FP	2500300	UFI	569-OX
2436501	UFI	182-FP	2500400	UFI	566-OX
2436600	UFI	827-FS	2500500	UFI	575-OX
2437400	UFI	826-FS	2500600	UFI	484-OX
2437400	UFI	826/3-FS	2500700	UFI	629-OX
2437500	UFI	069-FS	2500800	UFI	564-OX
2437500	UFI	069/3-FS	2500900	UFI	609-OX
2437800	UFI	297-FS	2501000	UFI	563-OX
2438	TEHO	065-AR	25010082	GMC	099-OS
2438400	UFI	272-FS	25010417	GMC	096-OC
2439500	UFI	4096-FS	2501100	UFI	488-OX
2439501	UFI	4082-FS	25011188	GMC	261-OS
24396	FEBI	4180-AP	25012824	GMC	045-OH
2440600	UFI	4337-FS	25013451	GMC	105-OS
2440800	UFI	4151-FS	2501500	UFI	631-OX
2441300	UFI	833/3-FS	2502100	UFI	628-OX
2441500	UFI	910-FP	2502400	UFI	630-OX
2441600	UFI	647-FP	2502600	UFI	4112-OX
2441700	UFI	382-FS	2502700	UFI	621-OX
24417733	OPEL	687-FC	2502800	UFI	661-OX
24417733	VAUXHALL	687-FC	2502900	UFI	364-OX
244190601	HÜRLIMANN	030-FC	2503100	UFI	4099-OX
244191701	SAME	134-OS	2503300	UFI	633-OX
244191901	SAME	073-OS	2503700	UFI	696-OX
2442300	UFI	4338-FS	2503900	UFI	981-OX
2442800	UFI	648-FP	2504000	UFI	690/3-OX
2442900	UFI	265-FP	2504300	UFI	4103-OX
2443000	UFI	649-FP	2504400	UFI	4023-OX
2443600	UFI	655-FP	2504500	UFI	4120-OX
2443700	UFI	969-FP	2504600	UFI	4140-OX
244427M1	MASSEY-FERGUSON	052-OS	2504700	UFI	682-OX
244427M1	MASSEY-FERGUSON	052/3-OS	2504800	UFI	652-OX
2444300	UFI	4589-FS	2504900	UFI	4111-OX
24443113	OPEL	684-AP	250521	POCLAIN	000-OS
2444500	UFI	4139-FP	250522	POCLAIN	474-OS
2445500	UFI	4755-FP	2505500	UFI	4596-OX
244575R91	IHC-CASE (CNH)	021-FC	25055364	GMC	080-FP
24460713	SAAB	630-OX	25055428	GMC	273-FP
2450000	UFI	475-FS	2505800	UFI	4010-OX
2456	TEHO	176-AP	2506100	UFI	4460-OX
24567	FEBI	4608-AC	2506200	UFI	4076-OX
2458807	CHRYSLER	052-OS	25062038	GMC	168-AP
2458807	CHRYSLER	052/3-OS	25062055	GENERAL MOTORS	197-AP
2458957	CHRYSLER	052-OS	25062055	OPEL	197-AP
2458957	CHRYSLER	052/3-OS	25062072	GMC	197-AP
2463	TEHO	066-AR	25062203	GMC	169-AP
2464	TEHO	006-AR	25062204	GMC	007-AR
24650040	DEMAG	000-OS	25062205	GMC	070-AR
24661	FEBI	570-OX	25062206	GMC	183-AP



Reference			Reference		
25062209	GMC	090-AP	25161333	GMC	643-FP
25062212	GMC	177-AP	25164444	OPEL	643-FP
25062212	OPEL	177-AP	25164444	VAUXHALL	643-FP
25062220	GMC	177-AP	2516600	UFI	4677-OX
25062261	GMC	190-AP	2517000	UFI	4671-OX
25062320	GMC	177-AP	2517100	UFI	4672-OX
25062434	GMC	332-AP	2517200	UFI	4668-OX
25062467	OPEL	332-AP	251755	HYSTER	264-OS
2506300	UFI	4040-OX	25175541	GMC	825-FP
2506400	UFI	4118-OX	25176324	GMC	824-FP
2506600	UFI	4308-OX	25181616	CHEVROLET	4957-OS
2506700	UFI	576-OX	25181616	DAEWOO	4957-OS
25067293	OPEL	860/3-OS	2518700	UFI	4873-OX
2506800	UFI	4071-OX	2518800	UFI	4893-OX
2506900	UFI	4117-OX	25195785	CHEVROLET	4968-OX
2507000	UFI	4567-OX	25195785	OPEL	4968-OX
2507200	UFI	4147-OX	25195785	VAUXHALL	4968-OX
2507700	UFI	4272-OX	252003	HOREX MOTORCYCLES	4473-FC
2507700	UFI	4462-OX	252017	HOREX MOTORCYCLES	610-FX
2508100	UFI	4195-OX	252050	ALLIS-CHALMERS	030-FC
2508300	UFI	4595-OX	2530	TEHO	286-AP
2508400	UFI	4874-OX	25313359	GMC	643-FP
2508500	UFI	4490-OX	25313359	OPEL	268-FP
2508600	UFI	4756-OX	25313359	OPEL	643-FP
2508800	UFI	4747-OX	25313359	SAAB	643-FP
2509300	UFI	4596-OX	25313359	VAUXHALL	643-FP
2509400	UFI	4101-OX	2532744	MOPAR	052-OS
2509600	UFI	4487-OX	2532744	MOPAR	052/3-OS
25096141	GMC	037-AR	2532756	CHRYSLER	052-OS
25096238	GMC	064-AR	2532756	CHRYSLER	052/3-OS
25096250	GMC	036-AR	253409110108	TATA	4139-FP
25096464	GMC	026-AR	253409110117	TATA	4139-FP
2510500	UFI	4876-OX	2535	TEHO	083-AP
2510600	UFI	4502-OX	2536186	CHRYSLER	052-OS
251178	ALLIS-CHALMERS	052-OS	2536186	CHRYSLER	052/3-OS
251178	ALLIS-CHALMERS	052/3-OS	25366186	CHRYSLER	052-OS
251201511A	VOLKSWAGEN	032-FP	25366186	CHRYSLER	052/3-OS
251201511A	VOLKSWAGEN	632-FP	2537	TEHO	192-AP
251201511H	SEAT	032-FP	2540601	UFI	044-OH
251201511H	VOLKSWAGEN	632-FP	2541	TEHO	291-AP
25121074	CHEVROLET	4506-FP	2542	TEHO	241-AP
25121074	DAEWOO	4506-FP	2542200	UFI	162-OC
25121074	DAEWOO	643-FP	2542300	UFI	024-OC
25121074	GMC	268-FP	2542700	UFI	045-OH
25121113	GMC	080-FP	2543100	UFI	096-OC
25121353	GMC	643-FP	2544200	UFI	014-OC
25121974	GMC	080-FP	2544995	SCANIA	4176-UX
2512800	UFI	4513-OX	2547400	UFI	016-OC
2513810	ALLIS-CHALMERS	052-OS	2549900	UFI	015-OC
2513810	ALLIS-CHALMERS	052/3-OS	255191	ALLIS-CHALMERS	046-OC
2513897	ALLIS-CHALMERS	030-FC	25527	VOLVO	020-FC
251397	ALLIS-CHALMERS	030-FC	2552800	UFI	136-OC
2513975	ALLIS-CHALMERS	030-FC	2553000	UFI	135-OC
2513976	ALLIS-CHALMERS	030-FC	2553001	UFI	013-OC
2514	TEHO	222-AP	2553800	UFI	042-OC
2514100	UFI	4875-OX	2553900	UFI	047-OC
2514200	UFI	4674-OX	2554100	UFI	137-OC
2514500	UFI	4717-OX	2554500	UFI	023-OC
2515	TEHO	392-AP	2554600	UFI	043-OC
2515-1	TEHO	243-AP	2554800	UFI	116-OC
2515600	UFI	4527-OX	2554900	UFI	094-OC
25160729	GMC	643-FP	2555100	UFI	022-OC
25161249	CHEVROLET	080-FP	2555929	MOPAR	052-OS
25161249	OPEL	080-FP	2555929	MOPAR	052/3-OS
25161249	VAUXHALL	080-FP	2558600	UFI	227-OX
25161333	GMC	268-FP	2560700	UFI	989-OC

Reference 			Reference 		
2561300	UFI	4752-OC	26-0557	MAXGEAR	827-FS
257563	PEGASO	030-FC	26-0594	MAXGEAR	823-FP
259264	HYSTER	052-OS	26-0622	MAXGEAR	4797-ACC
259264	HYSTER	052/3-OS	26-0659	MAXGEAR	419-FP
2594	TEHO	205/1-AP	26-0668	MAXGEAR	4018-FX
259453	CUMMINS	4173-CS	26-0669	MAXGEAR	4110-FX
2599	TEHO	324-AP	26-0676	MAXGEAR	4740-FP
26-0005	MAXGEAR	914-AR	26-0678	MAXGEAR	4295-FP
26-0008	MAXGEAR	448-FX	26-0679	MAXGEAR	4186-FP
26-0009	MAXGEAR	434-FX	26-0693	MAXGEAR	055-OS
26-0020	MAXGEAR	158-FS	26-0696	MAXGEAR	4122-FX
26-0021	MAXGEAR	686-FP	26-0697	MAXGEAR	4025-FX
26-0026	MAXGEAR	241-AP	26-0699	MAXGEAR	4005-FP
26-0027	MAXGEAR	435-AP	26-0700	MAXGEAR	4180-AP
26-0032	MAXGEAR	4291-FS	26-0715	MAXGEAR	830-FP
26-0033	MAXGEAR	4136-FX	26-0736	MAXGEAR	4258-FP
26-0047	MAXGEAR	4139-FP	26-0753	MAXGEAR	820-OS
26-0075	MAXGEAR	4554-FX	26-0753	MAXGEAR	820/3-OS
26-0075	MAXGEAR	687-FC	26-0769	MAXGEAR	4485-FP
26-0098	MAXGEAR	454-FX	26-0770	MAXGEAR	4537-FP
26-0103	MAXGEAR	523-FP	26-0773	MAXGEAR	4456-AC
26-0104	MAXGEAR	4030-FP	26-0783	MAXGEAR	4482-FP
26-0137	MAXGEAR	421-FP	26-0794	MAXGEAR	4697-FP
26-0141	MAXGEAR	450-FP	26-0797	MAXGEAR	4460-OX
26-0143	MAXGEAR	418-FS	26-0837	MAXGEAR	4512-ACC
26-0144	MAXGEAR	182-FP	26-0842	MAXGEAR	753-ACC
26-0145	MAXGEAR	181-FP	26-0853	MAXGEAR	4798-ACC
26-0153	MAXGEAR	608-AP	26-0900	MAXGEAR	4876-OX
26-0162	MAXGEAR	4108-FC	26-0901	MAXGEAR	4875-OX
26-0163	MAXGEAR	900-FC	26-0911	MAXGEAR	4654-AP
26-0164	MAXGEAR	648-FP	26-0930	MAXGEAR	4690-AP
26-0167	MAXGEAR	4015-FP	26-0961	MAXGEAR	4310-AP
26-0169	MAXGEAR	262-FC	26-0968	MAXGEAR	4269-AP
26-0180	MAXGEAR	437-FC	26-0982	MAXGEAR	4687-AP
26-0259	MAXGEAR	799-AC	26-0993	MAXGEAR	4675-AP
26-0261	MAXGEAR	654-FP	26-1002	MAXGEAR	4676-AP
26-0262	MAXGEAR	4138-FP	26-1041	MAXGEAR	4791-AC
26-0263	MAXGEAR	328-FP	26-1045	MAXGEAR	4606-AC
26-0286	MAXGEAR	568-OX	26-1058	MAXGEAR	4776-AC
26-0298	MAXGEAR	580-FX	26-1077	MAXGEAR	4709-AC
26-0300	MAXGEAR	468-FX	26-1092	MAXGEAR	4151-FS
26-0311	MAXGEAR	653-FC	26-1096	MAXGEAR	4182-FP
26-0316	MAXGEAR	4100-FX	26-1098	MAXGEAR	908-FP
26-0404	MAXGEAR	272-FS	26-1101	MAXGEAR	4536-FP
26-0412	MAXGEAR	4031-FP	26-1113	MAXGEAR	4715-FP
26-0414	MAXGEAR	033-FP	26-1118	MAXGEAR	4669-FP
26-0421	MAXGEAR	438-FP	26-1119	MAXGEAR	4548-FP
26-0422	MAXGEAR	439-FP	26-1120	MAXGEAR	4469-FP
26-0423	MAXGEAR	4141-FP	26-1121	MAXGEAR	4660-FP
26-0424	MAXGEAR	005-FS	26-1123	MAXGEAR	825-FP
26-0429	MAXGEAR	069-FS	26-1124	MAXGEAR	832-FP
26-0429	MAXGEAR	069/3-FS	26-1129	MAXGEAR	646-FP
26-0436	MAXGEAR	649-FP	26-1130	MAXGEAR	685-FP
26-0439	MAXGEAR	970-FP	26-1132	MAXGEAR	972-FP
26-0440	MAXGEAR	969-FP	26-1133	MAXGEAR	645-FP
26-0441	MAXGEAR	644-FP	26-1134	MAXGEAR	968-FP
26-0496	MAXGEAR	224-FP	26-1137	MAXGEAR	4185-FP
26-0497	MAXGEAR	902-FP	26-1139	MAXGEAR	4237-FX
26-0520	MAXGEAR	067-FP	26-1140	MAXGEAR	4484-FX
26-0521	MAXGEAR	655-FP	26-1141	MAXGEAR	4504-FX
26-0522	MAXGEAR	265-FP	26-1144	MAXGEAR	4699-FX
26-0534	MAXGEAR	4129-FP	26-1145	MAXGEAR	4670-FX
26-0535	MAXGEAR	4495-FP	26-1148	MAXGEAR	4498-FP
26-0537	MAXGEAR	4755-FP	26-1153	MAXGEAR	4853-FP
26-0545	MAXGEAR	824-FP	26-1156	MAXGEAR	4313-FP
26-0557	MAXGEAR	801/3-FS	26-1177	MAXGEAR	4287-ACC



Reference			Reference		
26-1188	MAXGEAR	4814-ACC	26258	FEBI	438-FP
26-1192	MAXGEAR	4772-AC	2625884	SCANIA	4542-OX
26-1246	MAXGEAR	4296-FP	2626	TEHO	911-AP
26-1247	MAXGEAR	4499-FP	262831	IHC-CASE (CNH)	046-OC
26-1340	MAXGEAR	9009-AP	262861	IHC-CASE (CNH)	046-OC
26-1371	MAXGEAR	4309-FS	262861R91	IHC-CASE (CNH)	046-OC
26-1372	MAXGEAR	4196-FP	26300-02500	HYUNDAI	107-OS
26-1376	MAXGEAR	971-FP	26300-02501	HYUNDAI	107-OS
26-1455	MAXGEAR	4198-OT	26300-02501	KIA	107-OS
26-1542	MAXGEAR	4521-FP	26300-02502	HYUNDAI	4733-OS
26-1548	MAXGEAR	4850-FP	26300-02502	KIA	4733-OS
26-1549	MAXGEAR	4852-FP	26300-02503	HYUNDAI	4733-OS
26-1550	MAXGEAR	028-FC	26300-02503	KIA	4733-OS
26-1551	MAXGEAR	4029-FP	26300-03000	HYUNDAI	4733-OS
26-1552	MAXGEAR	4486-FP	26300-03001	HYUNDAI	4733-OS
26-1553	MAXGEAR	4851-FP	26300-03001	KIA	4733-OS
26-1554	MAXGEAR	4849-FP	26300-2Y500	HYUNDAI	107-OS
26-1569	MAXGEAR	975-FP	26300-42030	HYUNDAI	4540-OS
26-1859	MAXGEAR	4238-AC	26300-42040	HYUNDAI	4540-OS
26-1905	MAXGEAR	4827-ACC	26300-42060	HYUNDAI	4540-OS
26-2180	MAXGEAR	4134-FP	2630002500	KIA	107-OS
26-2207	MAXGEAR	4336-FS	2630011100	HYUNDAI	105-OS
26.003.00	UFI	448-FX	2630021000	HYUNDAI	146-OS
26.009.00	UFI	4259-FX	2630021010	HYUNDAI	105-OS
26.014.00	UFI	900-FC	2630021A00	HYUNDAI	146-OS
26.016.00	UFI	610-FX	263002Y500	KIA	107-OS
26.017.00	UFI	468-FX	2630035054	HYUNDAI	146-OS
26.021.00	UFI	4146-FX	2630035056	HYUNDAI	146-OS
26.022.00	UFI	4018-FX	2630035500	HYUNDAI	146-OS
26.031.00	UFI	4942-FX	2630035503	HYUNDAI	108-OS
26.037.00	UFI	4102-FX	2630035503	HYUNDAI	146-OS
26.039.00	UFI	4152-FX	2630035A00	HYUNDAI	146-OS
26.055.00	UFI	4484-FX	2630035A00	HYUNDAI	386-OS
26.057.00	UFI	4025-FX	26310-27000	HYUNDAI	864-OX
26.059.00	UFI	4474-FC	26310-27100	HYUNDAI	4271-OX
26.063.00	UFI	4569-FC	26310-4A000	HYUNDAI	4540-OS
26.064.00	UFI	4473-FC	26310-4A010	HYUNDAI	4540-OS
26.074.00	UFI	4699-FX	263102A002	HYUNDAI	4567-OX
26.104.00	UFI	4705-FX	26320-27000	HYUNDAI	864-OX
26.115.00	UFI	4711-FX	26320-27400	HYUNDAI	4271-OX
26.663.00	UFI	4627-FC	26320-27401	HYUNDAI	4271-OX
26.688.00	UFI	454-FX	26320-2F010	HYUNDAI	4677-OX
2600100	UFI	627-FX	26320-2F100	HYUNDAI	4677-OX
2600200	UFI	900-FC	26320-2U000	HYUNDAI	4967-OX
2600400	UFI	610-FX	26320-2U000	KIA	4967-OX
2600500	UFI	653-FC	26320-3C700	HYUNDAI	4587-OX
2600700	UFI	4108-FC	263202A000	HYUNDAI	4567-OX
2600800	UFI	4179-FX	263202A001	HYUNDAI	4567-OX
2600900	UFI	4259-FX	263202A300	HYUNDAI	4567-OX
2601000	UFI	4478-FX	263202A500	HYUNDAI	4587-OX
2601100	UFI	4085-FX	263202F000	HYUNDAI	4677-OX
2601200	UFI	4122-FX	263203C30A	HYUNDAI	4587-OX
2601863	ATLAS	064-AR	26330-4X000	HYUNDAI	4540-OS
2602000	UFI	4237-FX	263303C300	HYUNDAI	4587-OX
2602500	UFI	4539-FX	26331	FEBI	024-OC
2602600	UFI	4504-FX	26336	FEBI	4136-FX
2603200	UFI	4735-FX	26340	FEBI	969-FP
2603400	UFI	4670-FX	26341	FEBI	4108-FC
2603800	UFI	4579-FX	26343	FEBI	971-FP
2605800	UFI	4482-FP	26416	FEBI	644-FP
2606200	UFI	985-FX	26437	FEBI	645-FP
2606500	UFI	4737-FX	26442	FEBI	832-FP
26089	FEBI	243-AP	26443	FEBI	825-FP
26089	FEBI	392-AP	2647019	MOPAR	052-OS
261155612	FORD	073-OS	2647019	MOPAR	052/3-OS
26201	FEBI	419-FP	265-4410	CATERPILLAR	264-OS



Reference			Reference		
2650017	PERKINS	030-FC	26906	FEBI	262-FC
2650097	PERKINS	031-FC	26908	FEBI	448-FX
2650125	PERKINS	031-FC	26950	FEBI	967-FP
2650396	CHRYSLER	003-OS	26979	FEBI	4144-FS
265088	MASSEY-FERGUSON	031-FC	26979	FEBI	4955-FS
26510324	FIAT	4162-AR	27.266.04	UFI	4092-AP
26510324	PERKINS	4162-AR	27.510.00	UFI	4881-AR
26510342	PERKINS	4162-AR	27.639.00	UFI	4064-AR
2651117	PERKINS	030-FC	27.689.00	UFI	4725-AR
26540017	PERKINS	030-FC	27.A23.00	UFI	4879-AR
26540125	MASSEY-FERGUSON	031-FC	27.A53.00	UFI	4563-AR
2654342	PERKINS	052-OS	27.A66.00	UFI	4078-AD
2654342	PERKINS	052/3-OS	27.A97.00	UFI	4690-AP
2654343	PERKINS	052-OS	27.B11.00	UFI	4072-OC
2654343	PERKINS	052/3-OS	2700072	HYMAC	030-FC
26543436	MASSEY-FERGUSON	052-OS	2700180	HYMAC	002-FS
26543436	MASSEY-FERGUSON	052/3-OS	2700216	HYMAC	031-FC
2654403	PERKINS	4897-OS	2700218	HYMAC	052-OS
2654407	MASSEY-FERGUSON	264-OS	2700218	HYMAC	052/3-OS
2654407	PERKINS	264-OS	2700700	UFI	037-AR
2654407	VOLKSWAGEN	264-OS	27019150B	FORD	030-FC
26560008	PERKINS	031-FC	2701E9150	FORD	030-FC
26560017	IHC-CASE (CNH)	030-FC	2701E9150B	FORD	030-FC
26560017	PERKINS	030-FC	2701E9155B	FORD	030-FC
26560088	PERKINS	031-FC	2701E91675	FORD	030-FC
26560097	PERKINS	031-FC	2701E9167B	FORD	030-FC
26560110	PERKINS	030-FC	2701E9176A	FORD	030-FC
26560125	PERKINS	031-FC	2701E9176B	FORD	030-FC
2656017	MASSEY-FERGUSON	030-FC	27025	FEBI	914-AR
2656017	PERKINS	030-FC	2704	TEHO	907-AP
2656017M1	PERKINS	030-FC	27049150	FORD	030-FC
26560602	PERKINS	031-FC	2704E9150	FORD	030-FC
26560607	PERKINS	031-FC	2704E9150A	FORD	030-FC
26560608	MASSEY-FERGUSON	075-FS	2704E9150B	FORD	030-FC
26561025	MASSEY-FERGUSON	031-FC	2707056	HYMAC	041-FS
265611	MASSEY-FERGUSON	030-FC	2707084	HYMAC	050-OS
26561117	PERKINS	030-FC	2709000550	ATLAS COPCO	030-FC
26561118	PERKINS	075-FS	2709200	UFI	133-AR
26566	FEBI	900-FC	2710659	PERKINS	030-FC
26566017	GÜLDNER	030-FC	2710800	PERKINS	034-AR
2656611	PERKINS	030-FC	2710806	PERKINS	031-FC
2656613	PERKINS	030-FC	2710806M	MASSEY-FERGUSON	031-FC
2656621	PERKINS	030-FC	2715E9155AA	FORD	031-FC
26566602	PERKINS	031-FC	27171	FEBI	985-FX
26569051	PERKINS	075-FS	2718500	UFI	065-AR
265724	LEYLAND	021-FC	2718700	UFI	459-AR
2660400	UFI	021-FC	2719	OSSCA	419-FP
2660900	UFI	029-FC	2719500	UFI	293-AR
26657	OSSCA	4122-FX	2719900	UFI	4329-AR
2667600	UFI	262-FC	2720E6714A	FORD	003-OS
2668700	UFI	905-FX	2721300	UFI	466-AR
2669100	UFI	434-FX	2722800	UFI	288-AR
2669500	UFI	4100-FX	2723100	UFI	165-AR
2669600	UFI	4110-FX	2723200	UFI	4626-AR
26730	OSSCA	4287-ACC	2723600	UFI	996-AR
267714	DAF	671-OS	2724E6714A	FORD	003-OS
267715	DAF	4132-OS	2724E6714B	FORD	003-OS
2680500218	ENGESA	044-OH	2724E6714C	FORD	003-OS
2680500536	ENGESA	022-OC	2724E6731C	FORD	003-OS
2680501907	ENGESA	003-OS	2725700	UFI	451-AR
2680501915	ENGESA	036-AR	2725900	UFI	305-AD
2680502318	ENGESA	000-OS	2726400	UFI	4004-AR
2680503128	ENGESA	064-AR	2726700	UFI	379-AR
2680600298	ENGESA	053-OS	27274-EA000	NISSAN	4766-AC
2680600565	ENGESA	215-OS	27277-1HDKE	NISSAN	4776-AC
26821	FEBI	686-FP	27277-1HE0B	NISSAN	4776-AC







Reference			Reference		
27277-1HE0E	NISSAN	4776-AC	2760000	UFI	4087-AR
27277-4BA0A	NISSAN	4721-AC	2760300	UFI	4007-AR
27277-4BU0A	NISSAN	4783-AC	2761500	UFI	4630-AR
27277-5FA0A	NISSAN	4825-ACC	2762100	UFI	4459-AR
27277-JD10A	NISSAN	4887-ACC	2762175014	LOMBARDINI	029-FC
272770001R	RENAULT	4800-AC	2762175042	LOMBARDINI	030-FC
272770567R	DACIA	4825-ACC	2762175046	LOMBARDINI	002-FS
272770567R	RENAULT	4710-ACC	276217514	LOMBARDINI	029-FC
272770567R	RENAULT	4825-ACC	276217536	LOMBARDINI	099-OS
272771128R	RENAULT	4615-ACC	276217542	LOMBARDINI	030-FC
272772435R	RENAULT	763-AC	2762800	UFI	4154-AR
272772951R	RENAULT	4800-AC	2764000	UFI	4646-AR
272773016R	DACIA	4709-AC	2765000	UFI	4305-AR
272773016R	RENAULT	4709-AC	2767500	UFI	4306-AR
272773151R	DACIA	4825-ACC	2769300	UFI	4528-AR
272773151R	RENAULT	4710-ACC	27797	FEBI	055-OS
272773151R	RENAULT	4825-ACC	27798	FEBI	4043-FS
272773277R	DACIA	4709-AC	2780500	UFI	036-AR
272773277R	RENAULT	4709-AC	2780600	UFI	064-AR
272773488R	RENAULT	4617-ACC	278217535	LOMBARDINI	002-FS
272774812R	RENAULT	4829-ACC	2782400	UFI	368-AR
272775081R	DACIA	4819-ACC	27829	FEBI	4219-AC
272775340R	RENAULT	4721-AC	2785700	UFI	026-AR
272777968R	DACIA	4825-ACC	27868	FEBI	799-AC
272777968R	RENAULT	4825-ACC	27870	FEBI	4204-AC
272778214R	DACIA	4709-AC	2788100	UFI	034-AR
272778214R	RENAULT	4709-AC	27891-00Q0C	NISSAN	4797-ACC
272778859R	RENAULT	4615-ACC	27891-00Q0D	NISSAN	4458-AC
272778970R	RENAULT	4617-ACC	27891-00Q0F	NISSAN	4458-AC
272778980R	RENAULT	4734-AC	27891-6PA0A	NISSAN	4709-AC
272779683R	DACIA	4825-ACC	27891-6PA0B	NISSAN	4709-AC
272779683R	RENAULT	4710-ACC	27891-AX010	NISSAN	4512-ACC
272779683R	RENAULT	4825-ACC	27891-AX01A	NISSAN	4512-ACC
2727900	UFI	601-AR	27950	FEBI	4201-AC
2728000	UFI	600-AR	27951	FEBI	4203-AC
2728500	UFI	4128-AR	2796600	UFI	922-AR
2734400	UFI	617-AD	2798800	UFI	025-AR
2734500	UFI	4032-AR	2798976	GMC	074-FP
2735300	UFI	913-AR	27A0300	UFI	4658-AR
2735600	UFI	4162-AR	27A0400	UFI	4659-AP
2735700	UFI	4127-AR	27A4400	UFI	4653-AR
2735800	UFI	4628-AR	28.0002-0000.2	CONTINENTAL	608-AP
2736000	UFI	921-AR	28.0002-0036.2	CONTINENTAL	435-AP
2736100	UFI	4664-AR	28.0002-0046.2	CONTINENTAL	4180-AP
2737100	UFI	670-AR	28.0002-0048.2	CONTINENTAL	914-AR
2738300	UFI	616-AR	28.0002-0076.2	CONTINENTAL	4480-AP
2738400	UFI	914-AR	28.0002-0097.2	CONTINENTAL	4944-AP
2738800	UFI	624-AR	28.0002-0198.2	CONTINENTAL	9009-AP
2739000	UFI	4636-AR	28.0002-0216.2	CONTINENTAL	241-AP
2739200	UFI	4161-AR	28.0002-0341.2	CONTINENTAL	4279-AP
2739300	UFI	634-AD	28.0002-0358.2	CONTINENTAL	4723-AP
2739400	UFI	903-AR	28.0002-0373.2	CONTINENTAL	4310-AP
2739500	UFI	689-AR	28.0002-1021.2	CONTINENTAL	799-AC
2739800	UFI	4088-AR	28.0002-1052.2	CONTINENTAL	753-ACC
2740100	UFI	901-AR	28.0002-1103.2	CONTINENTAL	4779-AC
2740300	UFI	4020-AR	28.0002-1116.2	CONTINENTAL	4608-AC
2740600	UFI	4629-AR	28.0002-1119.2	CONTINENTAL	4512-ACC
2748600	UFI	986-AR	28.0002-1120.2	CONTINENTAL	4219-AC
275588	SCANIA	037-AR	28.0002-1150.2	CONTINENTAL	4797-ACC
2756300	UFI	4208-AR	28.0002-1209.2	CONTINENTAL	4287-ACC
2758500	UFI	916-AR	28.0002-1214.2	CONTINENTAL	4827-ACC
2758600	UFI	4000-AR	28.0002-1227.2	CONTINENTAL	4825-ACC
2759300	UFI	4001-AR	28.0002-1262.2	CONTINENTAL	4606-AC
2759400	UFI	4009-AR	28.0002-1264.2	CONTINENTAL	4826-ACC
2759500	UFI	994-AR	28.0002-2047.2	CONTINENTAL	4460-OX
2759600	UFI	4033-AR	28.0002-2060.2	CONTINENTAL	568-OX





Reference			Reference		
28.0002-2099.2	CONTINENTAL	570-OX	28.0002-4052.2	CONTINENTAL	649-FP
28.0002-2102.2	CONTINENTAL	4876-OX	28.0002-4054.2	CONTINENTAL	4541-FP
28.0002-2134.2	CONTINENTAL	4733-OS	28.0002-4056.2	CONTINENTAL	4283-FP
28.0002-2168.2	CONTINENTAL	4483-OX	28.0002-4057.2	CONTINENTAL	4754-FP
28.0002-2175.2	CONTINENTAL	4513-OX	28.0002-4059.2	CONTINENTAL	4005-FP
28.0002-2232.2	CONTINENTAL	820-OS	28.0002-4061.2	CONTINENTAL	4291-FS
28.0002-2232.2	CONTINENTAL	820/3-OS	28.0002-4063.2	CONTINENTAL	827-FS
28.0002-2249.2	CONTINENTAL	4501-OS	28.0002-4065.2	CONTINENTAL	902-FP
28.0002-3000.2	CONTINENTAL	4289-FP	28.0002-4066.2	CONTINENTAL	4110-FX
28.0002-3001.2	CONTINENTAL	523-FP	28.0002-4069.2	CONTINENTAL	653-FC
28.0002-3002.2	CONTINENTAL	971-FP	28.0002-4070.2	CONTINENTAL	654-FP
28.0002-3003.2	CONTINENTAL	4290-FP	28.0002-4072.2	CONTINENTAL	4100-FX
28.0002-3004.2	CONTINENTAL	643-FP	28.0002-4086.2	CONTINENTAL	069-FS
28.0002-3005.2	CONTINENTAL	419-FP	28.0002-4086.2	CONTINENTAL	069/3-FS
28.0002-3006.2	CONTINENTAL	032-FP	28.0002-4090.2	CONTINENTAL	4083-FP
28.0002-3006.2	CONTINENTAL	632-FP	28.0002-4091.2	CONTINENTAL	4482-FP
28.0002-3010.2	CONTINENTAL	080-FP	28.0002-4092.2	CONTINENTAL	970-FP
28.0002-3011.2	CONTINENTAL	328-FP	28.0002-4093.2	CONTINENTAL	4485-FP
28.0002-3014.2	CONTINENTAL	171-FP	28.0002-4095.2	CONTINENTAL	005-FS
28.0002-3019.2	CONTINENTAL	646-FP	28.0002-4096.2	CONTINENTAL	4335-FS
28.0002-3022.2	CONTINENTAL	972-FP	28.0002-4100.2	CONTINENTAL	4031-FP
28.0002-3027.2	CONTINENTAL	968-FP	28.0002-4101.2	CONTINENTAL	4137-FP
28.0002-3028.2	CONTINENTAL	325-FP	28.0002-4102.2	CONTINENTAL	4499-FP
28.0002-3030.2	CONTINENTAL	439-FP	28.0002-4104.2	CONTINENTAL	686-FP
28.0002-3031.2	CONTINENTAL	438-FP	28.0002-4111.2	CONTINENTAL	4593-FP
28.0002-3032.2	CONTINENTAL	067-FP	28.0002-4112.2	CONTINENTAL	382-FS
28.0002-3034.2	CONTINENTAL	273-FP	28.0002-4114.2	CONTINENTAL	4182-FP
28.0002-3035.2	CONTINENTAL	975-FP	28.0002-4134.2	CONTINENTAL	4134-FP
28.0002-3036.2	CONTINENTAL	685-FP	28.0002-4144.2	CONTINENTAL	644-FP
28.0002-3040.2	CONTINENTAL	823-FP	28.0002-4145.2	CONTINENTAL	910-FP
28.0002-3042.2	CONTINENTAL	824-FP	28.0002-4149.2	CONTINENTAL	4537-FP
28.0002-3051.2	CONTINENTAL	4521-FP	28.0002-4157.2	CONTINENTAL	4486-FP
28.0002-4000.2	CONTINENTAL	421-FP	28.0002-4162.2	CONTINENTAL	4469-FP
28.0002-4001.2	CONTINENTAL	4108-FC	28.0002-4167.2	CONTINENTAL	4296-FP
28.0002-4002.2	CONTINENTAL	4136-FX	28.0002-4169.2	CONTINENTAL	4275-FS
28.0002-4003.2	CONTINENTAL	075-FS	28.0002-4171.2	CONTINENTAL	908-FP
28.0002-4004.2	CONTINENTAL	158-FS	28.0002-4184.2	CONTINENTAL	4735-FX
28.0002-4005.2	CONTINENTAL	182-FP	28.0002-4186.2	CONTINENTAL	4138-FP
28.0002-4007.2	CONTINENTAL	4129-FP	28.0002-4190.2	CONTINENTAL	4102-FX
28.0002-4008.2	CONTINENTAL	030-FC	28.0002-4195.2	CONTINENTAL	4699-FX
28.0002-4010.2	CONTINENTAL	4495-FP	28.0002-4197.2	CONTINENTAL	4309-FS
28.0002-4011.2	CONTINENTAL	905-FX	28.0002-4205.2	CONTINENTAL	976-FP
28.0002-4012.2	CONTINENTAL	655-FP	28.0002-4208.2	CONTINENTAL	4548-FP
28.0002-4013.2	CONTINENTAL	900-FC	28.0002-4210.2	CONTINENTAL	4025-FX
28.0002-4015.2	CONTINENTAL	4139-FP	28.0002-4211.2	CONTINENTAL	243-AP
28.0002-4016.2	CONTINENTAL	4146-FX	28.0002-4212.2	CONTINENTAL	392-AP
28.0002-4017.2	CONTINENTAL	4018-FX	28.0002-4217.2	CONTINENTAL	4654-AP
28.0002-4018.2	CONTINENTAL	648-FP	28.0002-4221.2	CONTINENTAL	4456-AC
28.0002-4020.2	CONTINENTAL	647-FP	28.0002-4228.2	CONTINENTAL	4709-AC
28.0002-4021.2	CONTINENTAL	4015-FP	28.0002-4232.2	CONTINENTAL	4798-ACC
28.0002-4022.2	CONTINENTAL	969-FP	28.0002-4236.2	CONTINENTAL	4479-FP
28.0002-4024.2	CONTINENTAL	448-FX	28.0002-4237.2	CONTINENTAL	4697-FP
28.0002-4030.2	CONTINENTAL	418-FS	28.0002-4238.2	CONTINENTAL	4669-FP
28.0002-4031.2	CONTINENTAL	4755-FP	28.0002-4239.2	CONTINENTAL	4715-FP
28.0002-4032.2	CONTINENTAL	4660-FP	28.0002-4247.2	CONTINENTAL	4746-FP
28.0002-4034.2	CONTINENTAL	454-FX	28.0002-4251.2	CONTINENTAL	974-FP
28.0002-4036.2	CONTINENTAL	4484-FX	2806201	MOPAR	052-OS
28.0002-4037.2	CONTINENTAL	181-FP	2806201	MOPAR	052/3-OS
28.0002-4038.2	CONTINENTAL	450-FP	28066	FEBI	4473-FC
28.0002-4040.2	CONTINENTAL	437-FC	28067	FEBI	4569-FC
28.0002-4041.2	CONTINENTAL	833/3-FS	28068	FEBI	4474-FC
28.0002-4044.2	CONTINENTAL	031-FC	28113-2H000	HYUNDAI	4505-AP
28.0002-4045.2	CONTINENTAL	4237-FX	28113-2P100	HYUNDAI	4935-AP
28.0002-4046.2	CONTINENTAL	4313-FP	28113-2P100	KIA	4935-AP
28.0002-4047.2	CONTINENTAL	4498-FP	28113-2W300	HYUNDAI	4743-AP
28.0002-4049.2	CONTINENTAL	4295-FP	281131C000	HYUNDAI	4657-AP

Reference			Reference		
281132S000	HYUNDAI	4751-AP	297865	HYSTER	052/3-OS
281132W300	KIA	4743-AP	299080	CUMMINS	4173-CS
281133K010	HYUNDAI	4312-AP	299082	CUMMINS	4173-CS
28113B9000	HYUNDAI	4745-AP	299083	CUMMINS	4173-CS
282203A1	IHC-CASE (CNH)	4335-FS	299084	CUMMINS	4173-CS
28245	FEBI	4064-AR	2991194	VOLKSWAGEN	052-OS
28413	FEBI	4215-AC	2991585	IRISBUS	676-FS
28414	FEBI	4287-ACC	2991585	IVECO	676-FS
284834	VOLVO	171-FP	2991785	FIAT	4208-AR
2862361	MASSEY-FERGUSON	002-FS	2991785	IVECO	4208-AR
2862361M1	MASSEY-FERGUSON	002-FS	2992188	FIAT	4069-OS
2862362	MASSEY-FERGUSON	001-FS	2992241	IVECO	4158-FS
2862362M1	MASSEY-FERGUSON	001-FS	2992242	IRISBUS	4074-OS
286362M1	MASSEY-FERGUSON	001-FS	2992242	IVECO	4074-OS
286634M1	MASSEY-FERGUSON	002-FS	2992261	IRISBUS	305-AD
2866477	OPEL	099-OS	2992261	IVECO	305-AD
2866477UP	GMC	099-OS	2992300	FIAT	4075-FS
2866477VP	GMC	099-OS	2992374	FIAT	4208-AR
28683	FEBI	4205-ACC	2992374	IVECO	4208-AR
2868365M1	MASSEY-FERGUSON	029-FC	2992388	FIAT	4088-AR
2868366M1	MASSEY-FERGUSON	028-FC	2992447	IRISBUS	4072-OC
2871492M1	MASSEY-FERGUSON	030-FC	2992447	IVECO	4072-OC
2871513M1	MASSEY-FERGUSON	002-FS	2992544	FIAT	987-OS
2871513M2	MASSEY-FERGUSON	002-FS	2992544	IVECO	987-OS
2871513M91	MASSEY-FERGUSON	002-FS	2992662	ASTRA	4073-FS
2871722M1	MASSEY-FERGUSON	000-OS	2992662	IVECO	4073-FS
2871722M2	MASSEY-FERGUSON	000-OS	2992677	FIAT	4162-AR
287999	VOLVO	252-OS	2994048	ASTRA	4096-FS
2880298	CUMMINS	4713-UX	2994048	IVECO	4096-FS
2888182	CUMMINS	4713-UX	2994057	IVECO	359-OS
2889829	MASSEY-FERGUSON	044-OH	2994769	FIAT	4572-ACC
2889829M91	HANOMAG	044-OH	2995561	FIAT	4077-OS
29-123210001	MEYLE	4944-AP	2995655	FIAT	4079-OS
29-143230004	MEYLE	4482-FP	2995711	FIAT	4082-FS
29000014	ATLAS COPCO	001-FS	2995811	FIAT	4501-OS
29000206	ATLAS COPCO	037-AR	2995964	FIAT	4247-AC
2900020600	ATLAS COPCO	037-AR	2995965	FIAT	4253-AC
29000517	ATLAS COPCO	020-FC	2995966	IVECO	4786-AC
2900051700	ATLAS COPCO	020-FC	2996126	IVECO	4087-AR
29000518	ATLAS COPCO	021-FC	2996126	IVECO	4089-AD
2900051800	ATLAS COPCO	021-FC	2996154	IRISBUS	037-AR
29000553	DEUTZ	157-OS	2996154	IVECO	037-AR
2900055300	ATLAS COPCO	157-OS	2996155	FIAT	4208-AR
2900068700	ATLAS COPCO	001-FS	2996155	IVECO	4208-AR
2900600	UFI	983-CS	2996157	FIAT	4636-AR
290083	CUMMINS	4173-CS	2996238	FIAT	4004-AR
290084	CUMMINS	4173-CS	2996238	IRISBUS	4004-AR
29040	OSSCA	4139-FP	2996238	IVECO	4004-AR
29074048	DEUTZ	127-FS	2997305	FIAT	398-OS
29139	FEBI	985-FX	2997305	IVECO	398-OS
2914107M1	MASSEY-FERGUSON	020-FC	2997374	IVECO	4320-FS
2914220M1	MASSEY-FERGUSON	021-FC	2998553	MASSEY-FERGUSON	000-OS
2914501000	ATLAS COPCO	4637-AR	2998553M1	MASSEY-FERGUSON	000-OS
291980	VALMET	034-AR	299880	CUMMINS	4173-CS
29213	FEBI	4216-AC	2999976M1	MASSEY-FERGUSON	053-OS
2941292M1	MASSEY-FERGUSON	045-OH	2C11-9176-AB	FORD	4754-FP
294456641	ISUZU	108-OS	2C46-6744-A1B	FORD	4649-OS
29454	FEBI	982-FS	2C46-6744-AA	FORD	4649-OS
29504356	DEMAG	064-AR	2C46-6744-AB	FORD	4649-OS
29504406	DEMAG	036-AR	2C46-6C6744-AA	FORD	4650-OS
29504526	DEMAG	037-AR	2C46-6C769-A1B	FORD	4650-OS
2951957	MOPAR	052-OS	2C46-6C769-AA	FORD	4650-OS
2951957	MOPAR	052/3-OS	2C46-6C769-AB	FORD	4650-OS
295470705	STEYR	045-OH	2D0127159	VOLKSWAGEN	4025-FX
2966261	FIAT	044-OH	2D0127177	VOLKSWAGEN	4025-FX
297865	HYSTER	052-OS	2D0127399	VOLKSWAGEN	421-FP

Reference			Reference		
2D0129620	VOLKSWAGEN	243-AP	3.22007	DT-DIESEL TECHNIC AG	985-FX
2D0129620A	VOLKSWAGEN	392-AP	3.22009	DT-DIESEL TECHNIC AG	4085-FX
2D0129620B	VOLKSWAGEN	243-AP	3.22010	DT-DIESEL TECHNIC AG	4474-FC
2D0129620B	VOLKSWAGEN	392-AP	3.22012	DT-DIESEL TECHNIC AG	4569-FC
2D0129620C	VOLKSWAGEN	392-AP	3.22013	DT-DIESEL TECHNIC AG	610-FX
2D0201051	VOLKSWAGEN	325-FP	3.22016	DT-DIESEL TECHNIC AG	4473-FC
2D0819638	VOLKSWAGEN	734-AC	3.22020	DT-DIESEL TECHNIC AG	982-FS
2D0819638A	VOLKSWAGEN	734-AC	3.82004	DT-DIESEL TECHNIC AG	4242-AC
2E0127159	VOLKSWAGEN	4122-FX	30-00450-00	CCC	052/3-OS
2E0127177	VOLKSWAGEN	4122-FX	30-123200006	MEYLE	4798-ACC
2E0129620B	VOLKSWAGEN	4163-AP	30.080.00	UFI	243-AP
2E0129620D	VOLKSWAGEN	4163-AP	30.082.00	UFI	392-AP
2GAS18660	FORD	046-OC	30.086.00	UFI	241-AP
2GAS18662	FORD	046-OC	30.148.00	UFI	435-AP
2GAS18662A2	FORD	046-OC	30.187.00	UFI	608-AP
2H0127401	VOLKSWAGEN	4663-FP	30.279.00	UFI	4944-AP
2H0127401A	VOLKSWAGEN	4662-FP	30.329.00	UFI	4180-AP
2H0127401B	VOLKSWAGEN	4662-FP	30.370.00	UFI	9009-AP
2H0129620	VOLKSWAGEN	4581-AP	30.647.00	UFI	4654-AP
2H0129620B	VOLKSWAGEN	4581-AP	30.655.00	UFI	4945-AP
2H0129620C	VOLKSWAGEN	4581-AP	30.723.00	UFI	4935-AP
2M3243	CATERPILLAR	096-OC	30.A42.00	UFI	4936-AP
2M3943	CATERPILLAR	096-OC	30.A52.00	UFI	4937-AP
2M5C-9155-AB	FORD	968-FP	3000323	PERKINS	264-OS
2P4004	CATERPILLAR	055-OS	30006	FEBI	4645-FS
2P4004	CATERPILLAR	660-OS	3000700	UFI	211-AP
2P4005	CATERPILLAR	622-OS	3002600	UFI	817-AP
2Q0819653	AUDI	4948-ACC	3002900	UFI	238-AP
2Q0819653	SEAT	4948-ACC	3004000	UFI	539-AP
2Q0819653	SKODA	4948-ACC	3004400	UFI	385-AP
2Q0819653	VOLKSWAGEN	4948-ACC	3004900	UFI	291-AP
2R0115403	VOLKSWAGEN	4074-OS	3005900	UFI	440-AP
2R0127177B	VOLKSWAGEN	4158-FS	30069	FEBI	658-FS
2R0127177J	VOLKSWAGEN	4158-FS	30072	FEBI	4080-AR
2RD127177A	VOLKSWAGEN	001-FS	30072	FEBI	532-AR
2RK127177A	VOLKSWAGEN	079-FS	3010000	UFI	424-AP
2S1677	CATERPILLAR	096-OC	30100469	SWAG	976-FP
2S41-9155-AA	FORD	4137-FP	30100480	SWAG	4469-FP
2S41-9155-AB	FORD	4137-FP	30100481	SWAG	4083-FP
2S41-9B072-CA	FORD	4137-FP	30100482	SWAG	648-FP
2S41-9B072-CB	FORD	4137-FP	3010100	UFI	4022-AP
2S4J-9155-AA	FORD	4137-FP	30101316	SWAG	625-FP
2S61-9155-AB	FORD	4141-FP	30101318	SWAG	4122-FX
2S619601CA	FORD	4021-AP	30101320	SWAG	4504-FX
2S6Q-9601-AA	FORD	4012-AP	30101321	SWAG	4735-FX
2S6Q9155AA	FORD	4015-FP	30101336	SWAG	4695-AP
2S6Q9155AB	FORD	4015-FP	30102969	SWAG	4961-AR
2S6Q9155AC	FORD	4015-FP	30102970	SWAG	4962-AR
2S6Q9155AD	FORD	4015-FP	30102972	SWAG	4963-AR
2T149155BC	FORD	974-FP	30103808	SWAG	970-FP
2T149155BD	FORD	974-FP	30103811	SWAG	649-FP
2T149155BE	FORD	974-FP	3011500	UFI	4070-AP
2T149B072BA	FORD	974-FP	3011500	UFI	663-AP
2T149B072BC	FORD	974-FP	30115561	VOLKSWAGEN	188-OS
2VC115561	VOLKSWAGEN	000-OS	301155612	VOLKSWAGEN	188-OS
2W3236	CATERPILLAR	031-FC	3012800	UFI	4067-AP
2Y8096	CATERPILLAR	055-OS	3013200	UFI	907-AP
2Y8670	CATERPILLAR	041-FS	3013300	UFI	604-AP
3,50203E+11	MAGNETI MARELLI	4608-AC	3015000	UFI	4170-AP
3.14103	DT-DIESEL TECHNIC AG	024-OC	3015300	UFI	4012-AP
3.14106	DT-DIESEL TECHNIC AG	4140-OX	3015500	UFI	596-AP
3.18501	DT-DIESEL TECHNIC AG	037-AR	3015800	UFI	311-AP
3.18524	DT-DIESEL TECHNIC AG	4879-AR	3015900	UFI	679-AP
3.22001	DT-DIESEL TECHNIC AG	029-FC	3016100	UFI	447-AP
3.22003	DT-DIESEL TECHNIC AG	297-FS	3016300	UFI	4171-AP
3.22004	DT-DIESEL TECHNIC AG	4870-FS	3016400	UFI	664-AP

Reference			Reference		
3016500	UFI	4168-AP	3039500	UFI	4472-AP
3016800	UFI	4021-AP	3039600	UFI	4570-AP
3016900	UFI	4149-AP	304	CROSLAND	000-OS
3017500	UFI	4325-AP	304034	TOPRAN	4237-FX
3018100	UFI	4133-AP	304036	TOPRAN	4484-FX
3018200	UFI	678-AP	3040400	UFI	4493-AP
3018600	UFI	4016-AP	304126	WAUKESHA	157-OS
3019700	UFI	915-AP	3043645R91	IHC-CASE (CNH)	030-FC
3020000	UFI	4098-AP	304378	TOPRAN	4814-ACC
3020000	UFI	4193-AP	304405R91	IHC-CASE (CNH)	030-FC
30201	MASSEY-FERGUSON	028-FC	3044106R91	IHC-CASE (CNH)	030-FC
302043	DAF	045-OH	3044506	IHC-CASE (CNH)	030-FC
3020900	UFI	500-AP	3044506R91	IHC-CASE (CNH)	030-FC
3021000	UFI	4017-AP	3044506R92	IHC-CASE (CNH)	030-FC
3021200	UFI	980-AP	3044506R93	IHC-CASE (CNH)	030-FC
302132	TOPRAN	4138-FP	3044506R94	IHC-CASE (CNH)	030-FC
3021700	UFI	988-AR	3045400	UFI	4505-AP
3022400	UFI	4657-AP	3046200	UFI	999-AP
3023300	UFI	4167-AP	3046272000	MITSUBISHI	030-FC
302371	TOPRAN	4754-FP	3046700	UFI	4665-AP
3024100	UFI	4013-AP	304709	TOPRAN	968-FP
3024400	UFI	4014-AP	304851	TOPRAN	4456-AC
3024500	UFI	4037-AP	304882	TOPRAN	4705-FX
3024600	UFI	4142-AP	304905	TOPRAN	4269-AP
3025300	UFI	4307-AP	3050600	UFI	4310-AP
3025400	UFI	4115-AP	3050800	UFI	4698-AP
3025700	UFI	924-AP	3050900	UFI	4695-AP
3025900	UFI	4086-AP	3054600	UFI	4681-AP
3026000	UFI	4097-AP	3054700	UFI	4722-AP
3026500	UFI	4131-AP	3054900	UFI	4667-AP
302728	TOPRAN	4755-FP	3055270R91	IHC-CASE (CNH)	000-OS
3027400	UFI	4093-AP	3055272R91	IHC-CASE (CNH)	021-FC
3028200	UFI	999-AP	3055650	IHC-CASE (CNH)	021-FC
30287	IHC-CASE (CNH)	046-OC	3055650R91	IHC-CASE (CNH)	021-FC
3028900	UFI	4024-AP	3055700	UFI	4738-AP
3029244	IHC-CASE (CNH)	020-FC	3056982	IHC-CASE (CNH)	029-FC
3029244R91	IHC-CASE (CNH)	020-FC	3056982R1	IHC-CASE (CNH)	029-FC
3029245	IHC-CASE (CNH)	021-FC	3056984	IHC-CASE (CNH)	020-FC
3029245R91	IHC-CASE (CNH)	021-FC	3056984R1	IHC-CASE (CNH)	020-FC
3029700	UFI	4260-AP	3057400	UFI	4751-AP
3029700	UFI	4263-AP	3058700	UFI	4712-AP
3029700	UFI	4557-AP	3059244	IHC-CASE (CNH)	021-FC
3029900	UFI	4019-AP	3059244R1	IHC-CASE (CNH)	020-FC
303	CROSLAND	001-FS	3059245	IHC-CASE (CNH)	021-FC
30301	EICHER	042-OC	3059245R91	IHC-CASE (CNH)	021-FC
3030200	UFI	4081-AP	3059245R92	IHC-CASE (CNH)	021-FC
3030300	UFI	4006-AP	30597	FEBI	683-FS
3031000	UFI	4269-AP	3060300	UFI	4732-AP
3031900	UFI	4265-AP	3060700	UFI	4741-AP
3032014R91	IHC-CASE (CNH)	020-FC	30617334	VOLVO	905-FX
3032100	UFI	4114-AP	30620512	VOLVO	685-FP
3032750	IHC-CASE (CNH)	002-FS	3062100	UFI	4742-AP
3032750R1	IHC-CASE (CNH)	002-FS	3062200	UFI	4708-AP
3033100	UFI	4105-AP	3062788	IHC-CASE (CNH)	030-FC
3033200	UFI	4266-AP	3062788R91	IHC-CASE (CNH)	030-FC
3033800	UFI	4304-AP	3062900	UFI	4675-AP
3033900	UFI	4279-AP	3063000	UFI	4676-AP
3034000	UFI	4163-AP	30630752	VOLVO	746-AC
3034200	UFI	4106-AP	30630754	VOLVO	4612-ACC
3034400	UFI	4143-AP	30636704	VOLVO	4185-FP
3034500	UFI	4452-AP	30637444	VOLVO	980-AP
3035200	UFI	4264-AP	30639701	VOLVO	4142-AP
3035700	UFI	4480-AP	30650798	VOLVO	695-OX
3036500	UFI	4292-AP	30652292	VOLVO	905-FX
3037600	UFI	4723-AP	3066975R91	IHC-CASE (CNH)	096-OC
30385025	ALLIS-CHALMERS	046-OC	30676413	VOLVO	4612-ACC

NUMBERFINDER

Reference			Reference		
30676484	FORD	891-ACC	309439	SCANIA	028-FC
30680293	VOLVO	4145-AP	3094600	UFI	078-AP
30681552	VOLVO	4237-FX	30948547	SWAG	4499-FP
3069205	IHC-CASE (CNH)	030-FC	30949663	SWAG	4737-FX
3069205R1	IHC-CASE (CNH)	030-FC	30949669	SWAG	4698-AP
3069205R91	IHC-CASE (CNH)	030-FC	3095171	HANOMAG	622-OS
3069416R91	IHC-CASE (CNH)	096-OC	3096100	UFI	393-AP
306975	IHC-CASE (CNH)	030-FC	3097300	UFI	177-AP
306975R1	IHC-CASE (CNH)	030-FC	3097400	UFI	066-AR
306975R91	IHC-CASE (CNH)	030-FC	3097600	UFI	012-AR
30711616	VOLVO	4566-OS	3097700	UFI	258-AP
30731879	VOLVO	4566-OS	3098081	VOLVO	4464-OC
30733893	VOLVO	4613-ACC	30991	FORD	030-FC
30733894	VOLVO	4604-AC	3099100	UFI	178-AP
30735878	VOLVO	696-OX	30994400	DEMAG	474-OS
30740955	VOLVO	4105-AP	3099600	UFI	176-AP
30746	FEBI	685-FP	30A4000100	MITSUBISHI	109/3-OS
30750013	VOLVO	4550-OX	31-123190006	MEYLE	4238-AC
30752	FEBI	972-FP	31.506.00	UFI	273-FP
30753	FEBI	975-FP	31.508.00	UFI	224-FP
30754	FEBI	4289-FP	31.569.00	UFI	328-FP
30756	FEBI	4005-FP	31.834.00	UFI	439-FP
30757155	VOLVO	980-AP	31.841.00	UFI	438-FP
30757157	VOLVO	981-OX	31.847.00	UFI	646-FP
30758	FEBI	4283-FP	31.849.00	UFI	967-FP
3076240022	MACK	052-OS	31.924.00	UFI	645-FP
3076240022	MACK	052/3-OS	31.952.00	UFI	4548-FP
30767022	VOLVO	4604-AC	31.953.00	UFI	4469-FP
30777486	VOLVO	4566-OS	310	CROSLAND	105-OS
30777487	VOLVO	4566-OS	310	CROSLAND	507-OS
30783135	VOLVO	4495-FP	3100306	CUMMINS	4048-CS
30792881	VOLVO	4306-AR	3100900	UFI	074-FP
30794824	VOLVO	4237-FX	3102800	UFI	4091-FP
3080201	UFI	077-AR	31028723	VOLVO	252-OS
3083500	UFI	059-AP	31100190020	STEYR	034-AR
3083600	UFI	060-AP	31100190701	STEYR	034-AR
3084301	UFI	070-AR	3111946	FIAT	030-FC
3084700	UFI	006-AR	3116609R92	IHC-CASE (CNH)	053-OS
3086400	UFI	125-AP	31188	FEBI	136-OC
30866266	VOLVO	109/3-OS	3120490	VOLVO	4633-AR
30871436	VOLVO	272-FS	3121332002	MEYLE	382-FS
3089300	UFI	168-AP	31217	FEBI	4092-AP
3089600	UFI	007-AR	31219	FEBI	398-OS
3090268	VOLVO	305-AD	3123200007/S	MEYLE	753-ACC
3090268	VOLVO	4078-AD	3123200013	MEYLE	765-ACC
3090288	VOLVO	305-AD	3123210001	MEYLE	914-AR
3090288	VOLVO	4078-AD	3123210013	MEYLE	4480-AP
3091100	UFI	169-AP	3123210032	MEYLE	4563-AR
3091402	UFI	090-AP	3123567	FENWICK	030-FC
30922520	SWAG	418-FS	31261059	VOLVO	968-FP
30922542	SWAG	073-OS	31262351	VOLVO	418-FS
30922552	SWAG	608-AP	31262352	VOLVO	171-FP
3092400	UFI	197-AP	31271607	VOLVO	968-FP
30926566	SWAG	900-FC	31273979	VOLVO	4237-FX
30926950	SWAG	967-FP	31274952	VOLVO	968-FP
3092900	UFI	183-AP	3130906	VOLVO	052-OS
30930752	SWAG	972-FP	3130906	VOLVO	052/3-OS
30930753	SWAG	975-FP	3131428R1	IHC-CASE (CNH)	001-FS
30930756	SWAG	4005-FP	3132014	IHC-CASE (CNH)	020-FC
30932245	SWAG	4654-AP	3132014R91	IHC-CASE (CNH)	020-FC
30932909	SWAG	910-FP	3132015	IHC-CASE (CNH)	021-FC
3093300	UFI	190-AP	3132015R91	IHC-CASE (CNH)	021-FC
30938483	SWAG	4290-FP	3132015R92	IHC-CASE (CNH)	021-FC
30938677	SWAG	4536-FP	31321475	VOLVO	4715-FP
30938677	SWAG	4541-FP	3132275R1	IHC-CASE (CNH)	001-FS
30938864	SWAG	4146-FX	3132428R1	IHC-CASE (CNH)	001-FS





Reference			Reference		
3132428R2	IHC-CASE (CNH)	001-FS	3150000	UFI	632-FP
3132428R91	IHC-CASE (CNH)	001-FS	3150200	UFI	171-FP
3132428R92	IHC-CASE (CNH)	001-FS	3150500	UFI	033-FP
313248R1	IHC-CASE (CNH)	001-FS	3151000	UFI	080-FP
31336192	VOLVO	4237-FX	3151500	UFI	643-FP
31339023	VOLVO	4566-OS	3152000	UFI	830-FP
3134012020	CHRYSLER	050-OS	3152900	UFI	823-FP
31342920	VOLVO	4237-FX	3153230	AMC USA	052-OS
31342922	VOLVO	4237-FX	3153230	AMC USA	052/3-OS
3134477R92	IHC-CASE (CNH)	030-FC	3154100	UFI	825-FP
3136187R1	IHC-CASE (CNH)	001-FS	3156000	UFI	832-FP
3136187R91	IHC-CASE (CNH)	001-FS	3156300	UFI	067-FP
313658	CATERPILLAR	052-OS	3158300	UFI	325-FP
313658	CATERPILLAR	052/3-OS	3162100	UFI	824-FP
31366123	VOLVO	4613-ACC	3162322	VOLVO	4032-AR
31366124	VOLVO	4604-AC	3166900	UFI	831-FP
31369455	VOLVO	4814-ACC	31701010	BOMAG	4173-CS
31369456	FORD	4700-AC	31701051	BOMAG	4173-CS
3138428R91	IHC-CASE (CNH)	030-FC	3171000	UFI	523-FP
31390-H1000	HYUNDAI	801/3-FS	3171000	UFI	623-FP
31390880	VOLVO	4613-ACC	3171500	UFI	842-FP
31390H1970	HYUNDAI	4139-FP	3171800	UFI	419-FP
31390H1970	KIA	4139-FP	31780104	BOMAG	261-OS
31395H1950	HYUNDAI	4139-FP	3181100	UFI	685-FP
31395H1950	KIA	4139-FP	3182100	UFI	625-FP
31395H1952	HYUNDAI	4139-FP	3182400	UFI	644-FP
31395H1952	KIA	4139-FP	3183000	UFI	975-FP
31397	FEBI	4085-FX	3183100	UFI	972-FP
31404958	VOLVO	4814-ACC	3183200	UFI	4290-FP
31404959	VOLVO	4700-AC	3183300	UFI	4289-FP
31407747	VOLVO	4785-AC	3183900	UFI	908-FP
31407748	VOLVO	4832-ACC	3184000	UFI	971-FP
3141332106	MEYLE	224-FP	3184200	UFI	968-FP
3141332109	MEYLE	328-FP	3184300	UFI	4506-FP
31416	FEBI	435-AP	3184400	UFI	4141-FP
31422049	VOLVO	4715-FP	3184600	UFI	4185-FP
3143200000/S	MEYLE	4287-ACC	3184900	UFI	967-FP
3143230000	MEYLE	654-FP	3185100	UFI	4660-FP
3143230001	MEYLE	902-FP	3185200	UFI	902-FP
3143230002	MEYLE	644-FP	3185500	UFI	4686-FP
3143230007	MEYLE	908-FP	3185701	UFI	4498-FP
3143230008	MEYLE	923-FP	318887C92	IHC-CASE (CNH)	021-FC
3143230010	MEYLE	4498-FP	31906-29000	HYUNDAI	262-FC
3143230011	MEYLE	4660-FP	31906-29001	HYUNDAI	262-FC
3143230013	MEYLE	4548-FP	31910-28300	HYUNDAI	831-FP
3143230014	MEYLE	4746-FP	3192000	UFI	4541-FP
314361	CATERPILLAR	052-OS	31922-2B900	HYUNDAI	4275-FS
314361	CATERPILLAR	052/3-OS	31922-2E900	HYUNDAI	4589-FS
3144117	IHC-CASE (CNH)	030-FC	31922-2EA00	HYUNDAI	4589-FS
3144117R91	IHC-CASE (CNH)	030-FC	31922-3A810	HYUNDAI	4589-FS
3144227R91	IHC-CASE (CNH)	030-FC	31922-3A850	HYUNDAI	4589-FS
3144294R91	IHC-CASE (CNH)	030-FC	31922-3E300	HYUNDAI	4275-FS
3144305M1	MASSEY-FERGUSON	045-OH	31922-C8900	KIA	4589-FS
3144306R91	IHC-CASE (CNH)	030-FC	3192200	UFI	4556-FP
3144447R91	IHC-CASE (CNH)	030-FC	3192600	UFI	4746-FP
3144447R92	IHC-CASE (CNH)	030-FC	3192601	UFI	4746-FP
3144477R91	IHC-CASE (CNH)	030-FC	31945-45902	HYUNDAI	4320-FS
3144477R92	IHC-CASE (CNH)	030-FC	31962-04010	HYUNDAI	801/3-FS
314477R91	IHC-CASE (CNH)	030-FC	3196200	UFI	4521-FP
314477R92	IHC-CASE (CNH)	030-FC	31973-44000	HYUNDAI	801/3-FS
31449209	VOLVO	4604-AC	31973-44001	HYUNDAI	801/3-FS
3146927R1	IHC-CASE (CNH)	034-AR	31973-44100	HYUNDAI	801/3-FS
3146927R91	IHC-CASE (CNH)	034-AR	31973-44101	HYUNDAI	801/3-FS
31474521	VOLVO	4938-AP	31973-H1000	HYUNDAI	801/3-FS
31497284	VOLVO	4969-AC	319801Y700N	KIA	623-FP
3150000	UFI	032-FP	31981-43000	HYUNDAI	801/3-FS



Reference			Reference		
32-123210010	MEYLE	4310-AP	3313289	CUMMINS	261-OS
32-143230001	MEYLE	827-FS	3313306	CUMMINS	481-FS
32/400052	JCB	031-FC	33149	WIX	005-FS
32/400502	JCB	031-FC	3315115	CUMMINS	4048-CS
32/400701	JCB	030-FC	33153	WIX	033-FP
32/401102	JCB	030-FC	3315789	CUMMINS	4173-CS
32/401701	JCB	030-FC	3315843	CUMMINS	4447-FS
3201438	CLARK EQUIPMENT	021-FC	33161	WIX	032-FP
320910132	WE-PARTS	982-FS	33161	WIX	632-FP
32095	FEBI	437-FC	33165	WIX	030-FC
32096	FEBI	454-FX	3316537	CLARK EQUIPMENT	215-OS
32097	FEBI	434-FX	33166	WIX	030-FC
3210209	VOLVO	031-FC	33167	WIX	029-FC
32102097	VOLVO	031-FC	33167E	WIX	029-FC
32143065	CITROEN	030-FC	3318853	CUMMINS	668-OS
321430650	CITROEN	030-FC	33196	WIX	031-FC
32165936	ATLAS COPCO	020-FC	33196E	WIX	031-FC
3216593600	ATLAS COPCO	020-FC	332-2	SIDAT	4791-AC
32165937	ATLAS COPCO	021-FC	33231	WIX	4144-FS
3216593700	ATLAS COPCO	021-FC	33231	WIX	4640-FS
3216921401	ATLAS COPCO	157-OS	332441	SCANIA	127-FS
3218793R91	IHC-CASE (CNH)	001-FS	33261	WIX	4627-FC
3218794R91	IHC-CASE (CNH)	001-FS	3326416R1	IHC-CASE (CNH)	034-AR
322021	DT-DIESEL TECHNIC AG	4447-FS	33358SE	WIX	002-FS
32242188	VOLVO	4237-FX	33361	WIX	127-FS
32245	FEBI	4654-AP	33367	WIX	041-FS
32255	OSSCA	4791-AC	3338201	CLARK EQUIPMENT	215-OS
32257013	VOLVO	4970-OX	33386	WIX	4335-FS
32257123	VOLVO	4970-OX	33399	WIX	4336-FS
32261	OSSCA	968-FP	33405	WIX	4447-FS
32267	FEBI	616-AR	3345280	VOLVO	030-FC
323139	VOLVO	045-OH	33452806	VOLVO	030-FC
3231396	VOLVO	045-OH	33464	FEBI	4139-FP
3232126	AMC USA	073-OS	33467	WIX	181-FP
32337	MASSEY-FERGUSON	030-FC	33472	WIX	001-FS
32411120717	BMW	044-OH	33472	WIX	075-FS
324692	HYSTER	146-OS	33508	WIX	067-FP
3250007	FORD	146-OS	3358	NAZA	002-FS
32508	FEBI	4018-FX	336430A1	NEW HOLLAND	4569-FC
3252002M1	MASSEY-FERGUSON	034-AR	33683	WIX	982-FS
3252002M2	HANOMAG	034-AR	33690E	WIX	481-FS
3252676	FORD	146-OS	3371420R1	IHC-CASE (CNH)	024-OC
32534	FEBI	4100-FX	33759	POCLAIN	046-OC
3256521	FORD	146-OS	33772	FEBI	4501-OS
32588	FEBI	4791-AC	33773	FEBI	4073-FS
326065	SCANIA	079-FS	33813	WIX	4320-FS
32760	FEBI	4772-AC	339	CROSLAND	156-OS
32879900	VOLVO	252-OS	339	CROSLAND	557-OS
3287999	VOLVO	507-OS	3396825	FORD	108-OS
329060	CATERPILLAR	052-OS	3396825	FORD	109/3-OS
329060	CATERPILLAR	052/3-OS	34000460	KÄLBLE	036-AR
32909	FEBI	910-FP	34043	FEBI	080-FP
32910	FEBI	568-OX	34043	FEBI	823-FP
32912001	JP GROUP	001-FS	3405418M1	MASSEY-FERGUSON	030-FC
32924396	SWAG	4180-AP	3405418M2	MASSEY-FERGUSON	030-FC
32926201	SWAG	419-FP	3405419M1	MASSEY-FERGUSON	031-FC
32926340	SWAG	969-FP	34098	FEBI	4087-AR
32926343	SWAG	971-FP	3413903	VOLVO	273-FP
33002	PERKINS	029-FC	34139030	VOLVO	273-FP
33004195	CHRYSLER	507-OS	3414070100	MITSUBISHI	105-OS
33011	WIX	074-FP	3414709	VOLVO	385-AP
33033	WIX	080-FP	34147090	VOLVO	385-AP
3304232	CUMMINS	261-OS	34178	FEBI	655-FP
3304879	CUMMINS	4173-CS	34313	FEBI	4606-AC
3308638	CUMMINS	4447-FS	343144	SCANIA	001-FS
3313283	CUMMINS	261-OS	3434495	VOLVO	385-AP





Reference			Reference		
34344952	VOLVO	385-AP	3551347	CLARK EQUIPMENT	030-FC
3438731M91	MASSEY-FERGUSON	030-FC	3557939	OPEL	695-OX
3467632	VOLVO	252-OS	35593	FEBI	037-AR
34676320	VOLVO	252-OS	35595	FEBI	4208-AR
3473308	VOLVO	273-FP	357091700	VOLKSWAGEN	726-AC
3473910	VOLVO	030-FC	358	CROSLAND	030-FC
34740100	VOLVO	272-FS	359002301390	MAGNETI MARELLI	435-AP
3475706	VOLVO	385-AP	3598332	FORD	861/3-OS
34757062	VOLVO	385-AP	36-123190010	MEYLE	4776-AC
348	CROSLAND	015-OC	36-143230005	MEYLE	823-FP
34894	FEBI	4456-AC	36002788R91	IHC-CASE (CNH)	030-FC
349619	VOLVO	044-OH	3600772	FORD	4149-AP
3496191	VOLVO	044-OH	3602788	IHC-CASE (CNH)	030-FC
3496197	VOLVO	044-OH	3602788R91	IHC-CASE (CNH)	030-FC
35-123190007/S	MEYLE	4791-AC	361	CROSLAND	016-OC
35-143230001	MEYLE	801/3-FS	36130	OSSCA	4296-FP
35002512	INGERSOLL-RAND	127-FS	36143230001	MEYLE	069-FS
350203061940	MAGNETI MARELLI	4238-AC	36143230001	MEYLE	069/3-FS
350203062010	MAGNETI MARELLI	799-AC	36202	FEBI	646-FP
350203062400	MAGNETI MARELLI	4219-AC	3621085	ATLAS	036-AR
350203062540	MAGNETI MARELLI	4456-AC	36223	FEBI	450-FP
350203062650	MAGNETI MARELLI	4791-AC	362972	ATLAS	002-FS
350203063990	MAGNETI MARELLI	4774-AC	363020	ATLAS	000-OS
350203064000	MAGNETI MARELLI	4772-AC	363031	ATLAS	053-OS
350203064130	MAGNETI MARELLI	4776-AC	3632030	CLAAS	622-OS
350203064310	MAGNETI MARELLI	4287-ACC	3638291M1	MASSEY-FERGUSON	075-FS
350203066040	MAGNETI MARELLI	4814-ACC	364464	CATERPILLAR	052-OS
350203066300	MAGNETI MARELLI	4709-AC	364464	CATERPILLAR	052/3-OS
350203066330	MAGNETI MARELLI	4779-AC	3646624	SCANIA	079-FS
350203066340	MAGNETI MARELLI	4606-AC	3646431	OPEL	4873-OX
350208065950	MAGNETI MARELLI	4826-ACC	3646431	VAUXHALL	4873-OX
35021	FEBI	4640-FS	3646465	GENERAL MOTORS	4705-FX
350571	POCLAIN	045-OH	3646465	OPEL	4705-FX
3517857	VOLVO	395-OS	365	CROSLAND	047-OC
35178573	VOLVO	395-OS	3652061	FORD	4065-OS
352	SIDAT	4456-AC	36561	FEBI	653-FC
3521480	FORD	108-OS	366	CROSLAND	104-OS
3521840	FORD	109/3-OS	367	CROSLAND	099-OS
3528093	VOLVO	211-AP	367488R91	IHC-CASE (CNH)	046-OC
35292358	INGERSOLL-RAND	053-OS	36844	VOLVO	669-OS
35292366	INGERSOLL-RAND	002-FS	36849	VOLVO	4447-FS
35302512	INGERSOLL-RAND	127-FS	37-123190006/S	MEYLE	4606-AC
35303692	INGERSOLL-RAND	052-OS	37-123190008	MEYLE	4608-AC
35303692	INGERSOLL-RAND	052/3-OS	37-123210036	MEYLE	4745-AP
35310556	INGERSOLL-RAND	055-OS	37-143230001	MEYLE	4275-FS
35330687	INGERSOLL-RAND	000-OS	370	SIDAT	4774-AC
35342	FEBI	4194-FS	37049	FEBI	4814-ACC
35351	FEBI	4542-OX	37064000	ALFA ROMEO	052-OS
35356	FEBI	676-FS	37064000	ALFA ROMEO	052/3-OS
35357250	INGERSOLL-RAND	261-OS	3707442	FORD	4442-OS
35361	FEBI	4259-FX	371	CROSLAND	051-OS
35366681	INGERSOLL-RAND	052-OS	371	CROSLAND	097-OS
35366681	INGERSOLL-RAND	052/3-OS	371291	ATLAS	002-FS
35367	FEBI	079-FS	371307	SCANIA	133-AR
35370	FEBI	024-OC	3728986	CLARK EQUIPMENT	029-FC
35371	FEBI	610-FX	37326	FEBI	4512-ACC
35373	FEBI	4158-FS	3734666	CLARK EQUIPMENT	034-AR
35376	FEBI	4152-FX	376488	IHC-CASE (CNH)	046-OC
354	CROSLAND	005-FS	376488R91	IHC-CASE (CNH)	046-OC
3540	OSSCA	080-FP	3779685	CLARK EQUIPMENT	053-OS
35426	FEBI	4113-FS	3799020	IVECO	4786-AC
35426	FEBI	650-FS	37H1581	LEYLAND	030-FC
35461	FEBI	4124-FS	37H1881	LEYLAND	030-FC
3549232	CHRYSLER	052-OS	37H576	LEYLAND	030-FC
3549232	CHRYSLER	052/3-OS	37H6214	LEYLAND	030-FC
3549957	CHRYSLER	003-OS	37H6241	LEYLAND	030-FC

Reference			Reference		
37H7937	LEYLAND	031-FC	396-2	SIDAT	4606-AC
37HS76	LEYLAND	030-FC	3964918	FORD	968-FP
37Z-02O-F201	KOMATSU	852-OS	3967874	CUMMINS	4176-UX
37Z02OF301	LEYLAND	003-OS	3974113A	CLARK EQUIPMENT	146-OS
3802821	FIAT	4514-AC	3974896	CLARK EQUIPMENT	050-OS
3803268	FORD	109/3-OS	3974896B	CLARK EQUIPMENT	050-OS
3808-72-100	MAZDA	146-OS	3976603	VOLVO	264-OS
380955163	STEYR	028-FC	3976655	VOLVO	001-FS
380955164	STEYR	029-FC	3978040	CUMMINS	4158-FS
381-625-6271	KOMATSU	4173-CS	3979928	VOLVO	4319-AR
38186376	INNOCENTI	099-OS	39837	FEBI	4460-OX
382	SIDAT	4772-AC	3986767	FLEETGUARD	4714-UX
38215	KÄLBLE	020-FC	3990050	AMC USA	046-OC
3825027	VOLVO	4648-FX	3A0819638	VOLKSWAGEN	726-AC
3825133	VOLVO-PENTA	079-FS	3A0819644	VOLKSWAGEN	726-AC
38251336	VOLVO	079-FS	3B0091800	VOLKSWAGEN	701-ACC
3825970	CUMMINS	668-OS	3C0127177	VOLKSWAGEN	4108-FC
38294	FEBI	449-FP	3C0127177A	SKODA	4942-FX
38294	FEBI	647-FP	3C0127177A	VOLKSWAGEN	4942-FX
3831236	VOLVO	000-OS	3C0127434	VOLKSWAGEN	4108-FC
38327	KÄLBLE	028-FC	3C0127434A	SKODA	4942-FX
3838852	VOLVO	4648-FX	3C0127434A	VOLKSWAGEN	4942-FX
38417H9452	LEYLAND	030-FC	3I1266	CATERPILLAR	079-FS
38483	FEBI	4290-FP	3M519601AA	FORD	4037-AP
38677	FEBI	4536-FP	3M519601BA	FORD	4013-AP
38677	FEBI	4541-FP	3M519601DA	FORD	4142-AP
3873022	VOLKSWAGEN	000-OS	3M5J-9176-AA	FORD	4129-FP
387493	ATLAS	000-OS	3M5Q-9155-BB	FORD	4129-FP
388227	IHC-CASE (CNH)	052-OS	3M5Q-9155-CA	FORD	4129-FP
388227	IHC-CASE (CNH)	052/3-OS	3M5Q-9155-CB	FORD	4129-FP
388227R1	IHC-CASE (CNH)	052-OS	3M5Q-9176-BA	FORD	4129-FP
388227R1	IHC-CASE (CNH)	052/3-OS	3Y900	CATERPILLAR	055-OS
388227R91	IHC-CASE (CNH)	052-OS	4.61529	DT-DIESEL TECHNIC AG	028-FC
388227R91	IHC-CASE (CNH)	052/3-OS	4.61531	DT-DIESEL TECHNIC AG	021-FC
388277R1	IHC-CASE (CNH)	052-OS	4.61531	DT-DIESEL TECHNIC AG	4046-FX
388277R1	IHC-CASE (CNH)	052/3-OS	4.61573	DT-DIESEL TECHNIC AG	4627-FC
3885315	CLARK EQUIPMENT	030-FC	4.61865	DT-DIESEL TECHNIC AG	4645-FS
3885316	CLARK EQUIPMENT	030-FC	4.61868	DT-DIESEL TECHNIC AG	616-AR
38864	FEBI	4146-FX	4.61869	DT-DIESEL TECHNIC AG	468-FX
38875	FEBI	4279-AP	4.62777SP	DT-DIESEL TECHNIC AG	4064-AR
38877	FEBI	4723-AP	4.63641	DT-DIESEL TECHNIC AG	4076-OX
3889311	CUMMINS	261-OS	4.64360	DT-DIESEL TECHNIC AG	243-AP
3891893	FORD	108-OS	4.64471	DT-DIESEL TECHNIC AG	568-OX
3893037714	KUBOTA	4862-OS	4.64484	DT-DIESEL TECHNIC AG	4527-OX
38974	FEBI	4096-FS	4.64582	DT-DIESEL TECHNIC AG	041-FS
3903030M1	MASSEY-FERGUSON	921-AR	4.66651	DT-DIESEL TECHNIC AG	4483-OX
3903264	CUMMINS	669-OS	4.66665	DT-DIESEL TECHNIC AG	655-FP
3903640	CUMMINS	079-FS	4.66666	DT-DIESEL TECHNIC AG	4485-FP
3904728	FORD	4065-OS	4.66667	DT-DIESEL TECHNIC AG	4031-FP
3908615	HYUNDAI	669-OS	4.66668	DT-DIESEL TECHNIC AG	4537-FP
3914074	FORD	030-FC	4.66669	DT-DIESEL TECHNIC AG	686-FP
39152231	GMC	025-AR	4.66670	DT-DIESEL TECHNIC AG	647-FP
3915558	VOLVO	305-AD	4.66671	DT-DIESEL TECHNIC AG	032-FP
39212	FEBI	000-OS	4.66671	DT-DIESEL TECHNIC AG	325-FP
39214	FEBI	481-FS	4.66671	DT-DIESEL TECHNIC AG	632-FP
3927061	FORD	030-FC	4.66673	DT-DIESEL TECHNIC AG	158-FS
3931063	VOLVO	079-FS	4.67905	DT-DIESEL TECHNIC AG	392-AP
3932217	HYUNDAI	669-OS	4.68751	DT-DIESEL TECHNIC AG	4853-FP
39324	FEBI	4627-FC	4.68756	DT-DIESEL TECHNIC AG	4851-FP
393561	DAF	459-AR	4.69390	DT-DIESEL TECHNIC AG	4788-AC
39364	FEBI	468-FX	4.69391	DT-DIESEL TECHNIC AG	4794-AC
39367	FEBI	4632-FX	40001317	KÄLBLE	162-OC
3937061	FORD	030-FC	40001350	KÄLBLE	000-OS
3938626	SEAT	050-OS	40001359	KÄLBLE	024-OC
395773	SCANIA	133-AR	40001416	KÄLBLE	023-OC
395789R1	IHC-CASE (CNH)	050-OS	40002049	KÄLBLE	020-FC



Reference			Reference		
40002432	KÄLBLE	028-FC	40412306	VOLVO	261-OS
40007300	HATZ	029-FC	4041615	FORD	596-AP
400078800	HATZ	030-FC	4050	TEHO	053-OS
4002175065	SLANZI	030-FC	4050740	ZETTELMAYER	000-OS
4002175067	SLANZI	031-FC	4053800	SULLAIR	002-FS
400403-00022	DOOSAN	4634-FS	405434	VOLVO	046-OC
4005010	SAME	029-FC	4055020005	RENAULT	032-FP
4006	CROSLAND	028-FC	4055020005	RENAULT	632-FP
4006	TEHO	099-OS	4055036001	RENAULT	033-FP
400651052	INGERSOLL-RAND	002-FS	4056350	ZETTELMAYER	127-FS
4007	CROSLAND	020-FC	40563502	ZETTELMAYER	127-FS
4007200	HATZ	029-FC	4057	TEHO	000-OS
40078800	HATZ	030-FC	405712	ZETTELMAYER	053-OS
40078801	HATZ	001-FS	4057120	SULLAIR	000-OS
400884	TOPRAN	067-FP	40571203	ZETTELMAYER	053-OS
400886	TOPRAN	655-FP	40578	FEBI	4652-FS
401031	TOPRAN	647-FP	4058964	CUMMINS	4048-CS
401035	TOPRAN	241-AP	40600169	KÄLBLE	021-FC
401044	TOPRAN	568-OX	40600494	KÄLBLE	048-OC
401048	TOPRAN	570-OX	4060050	ALLIS-CHALMERS	030-FC
4011	CROSLAND	262-FC	40600504	ALLIS-CHALMERS	030-FC
401102453	TALBOT	020-FC	406037	SLANZI	127-FS
4012	TEHO	050-OS	406037041	SLANZI	002-FS
40120300	HATZ	002-FS	406038	SLANZI	030-FC
40120300509	HATZ	002-FS	4060716	STEYR	215-OS
4012520003	MITSUBISHI	105-OS	406113	ZETTELMAYER	474-OS
401380	TOPRAN	4031-FP	4061130	SULLAIR	474-OS
4014	TEHO	052-OS	4062	TEHO	003-OS
4014	TEHO	052/3-OS	4063396	MITSUBISHI	105-OS
4015	TEHO	061-OS	4068	HOFFER	074-FP
4015030370-71	TOYOTA	050-OS	4068	MEAT&DORIA	074-FP
40151102	VOLVO	045-OH	4068480	ZETTELMAYER	157-OS
402	CROSLAND	096-OC	40684806	ZETTELMAYER	157-OS
402040222	DAEWOO-AVIA	4074-OS	40700147	KÄLBLE	029-FC
4021	HOFFER	080-FP	40700148	KÄLBLE	021-FC
4021	MEAT&DORIA	080-FP	40700306	KÄLBLE	020-FC
4021	WE-PARTS	080-FP	40700313	KÄLBLE	002-FS
40210	INGERSOLL-RAND	052-OS	40700433	KÄLBLE	048-OC
40210	INGERSOLL-RAND	052/3-OS	407042	SLANZI	031-FC
4021800009	EOBUS	024-OC	40707116	STEYR	001-FS
4021800009	SETRA	024-OC	4070800131	STEYR	028-FC
4022/1	WE-PARTS	171-FP	4070800132	STEYR	029-FC
4023/1	HOFFER	273-FP	407080074	STEYR	001-FS
4023/1	MEAT&DORIA	273-FP	407080076	STEYR	001-FS
4023/1	WE-PARTS	273-FP	407080131	STEYR	028-FC
4024	MEAT&DORIA	032-FP	407080132	STEYR	029-FC
4024213	FORD	826-FS	40708132391	STEYR	029-FC
4024213	FORD	826/3-FS	4070874	STEYR	001-FS
40250	INGERSOLL-RAND	046-OC	4073	TEHO	073-OS
4026486	MOPAR	105-OS	4073	TEHO	097-OS
4027/1	HOFFER	033-FP	4074	HOFFER	224-FP
4027/1	MEAT&DORIA	033-FP	4074	MEAT&DORIA	224-FP
4027/1	WE-PARTS	033-FP	4074	WE-PARTS	224-FP
4029084	FIAT	4173-CS	4075	TEHO	056-OS
40290892	ALLIS-CHALMERS	4173-CS	4075	TEHO	195-OS
4029099	ALLIS-CHALMERS	4173-CS	4075	TEHO	510-OS
4029120	ALLIS-CHALMERS	4173-CS	4077	HOFFER	643-FP
40297	FEBI	4322-FS	4077	MEAT&DORIA	643-FP
4030	WE-PARTS	074-FP	4077	WE-PARTS	643-FP
4031840025	EOBUS	024-OC	4077001	WAUKESHA	052-OS
4031840025	SETRA	024-OC	4077001	WAUKESHA	052/3-OS
4032667	FORD	4754-FP	407778	TOPRAN	4483-OX
4033156710	RENAULT	079-FS	407901	TOPRAN	4486-FP
4033158110	RENAULT	028-FC	408042	SLANZI	031-FC
4033162440	RENAULT	045-OH	408338	TOPRAN	4029-FP
4038	WE-PARTS	067-FP	4084	TEHO	510-OS

Reference			Reference		
408452	TOPRAN	4485-FP	4139	HOFFER	632-FP
4088	WE-PARTS	823-FP	4139	MEAT&DORIA	325-FP
4089	TEHO	557-OS	4139	WE-PARTS	325-FP
40917635	SWAG	643-FP	4141	WE-PARTS	262-FC
4094	TEHO	055-OS	4144	TEHO	146-OS
40993	SULLAIR	030-FC	4145	HOFFER	419-FP
4105	WE-PARTS	523-FP	4145	MEAT&DORIA	419-FP
4105/1	WE-PARTS	523-FP	4145	TEHO	004-OS
4105409	MOPAR	510-OS	4145	TEHO	051-OS
4109	TEHO	157-OS	4145	WE-PARTS	419-FP
4110	HOFFER	4291-FS	414709	VOLVO	385-AP
4110	MEAT&DORIA	4291-FS	4148	WE-PARTS	831-FP
4111	HOFFER	181-FP	415237010	TOYOTA	4467-OX
4111	MEAT&DORIA	181-FP	4153	HOFFER	272-FS
4111	WE-PARTS	181-FP	4153	MEAT&DORIA	272-FS
4111378	CLARK EQUIPMENT	002-FS	4158728	FIAT	003-OS
4112	TEHO	100-OS	4160703	FIAT	003-OS
4112209	FIAT	050-OS	4163853	SCANIA	171-FP
4113	WE-PARTS	182-FP	4165190	FORD	596-AP
4114	WE-PARTS	827-FS	4170601	ALLIS-CHALMERS	052-OS
4115	HOFFER	030-FC	4170601	ALLIS-CHALMERS	052/3-OS
4115	MEAT&DORIA	030-FC	4174	TEHO	104-OS
4115	TEHO	507-OS	4186165	MOPAR	105-OS
4115	WE-PARTS	030-FC	4186267	MOPAR	507-OS
41150064B	VM MOTORI	139-OS	4187	TEHO	109-OS
41150071A	MOTORI VM	001-FS	4187	TEHO	109/3-OS
4115057	MOTORI VM	000-OS	4189	TEHO	107-OS
4115059	MOTORI VM	053-OS	4194	WE-PARTS	421-FP
4115064	MOTORI VM	073-OS	4199523	FIAT	003-OS
4115065	MOTORI VM	053-OS	42015789	FIAT	064-AR
4117	TEHO	017-OS	4202887	FIAT	050-OS
4119015	ALLIS-CHALMERS	052-OS	42033-5400	SUBARU	107-OS
4119015	ALLIS-CHALMERS	052/3-OS	42033-5410	SUBARU	107-OS
4119217	CLARK EQUIPMENT	020-FC	42033-5500	SUBARU	107-OS
4119775	CLARK EQUIPMENT	053-OS	420335400	SUBARU	146-OS
4121392	ALLIS-CHALMERS	052-OS	420335410	SUBARU	146-OS
4121392	ALLIS-CHALMERS	052/3-OS	420335500	SUBARU	146-OS
41214148	FIAT	4636-AR	420335500	SUBARU	386-OS
4121609	CLARK EQUIPMENT	127-FS	4204048	HITACHI	261-OS
4125030018	RENAULT	021-FC	42072-AA010	SUBARU	825-FP
4125030024	RENAULT	020-FC	42072-AA011	SUBARU	825-FP
4126	HOFFER	127-FS	42072-AE000	SUBARU	973-FP
4126	MEAT&DORIA	127-FS	42072-PA010	SUBARU	825-FP
4126435	FIAT	003-OS	42074972	FIAT	002-FS
4127	TEHO	386-OS	420799	VOLVO	481-FS
4127	TEHO	504-OS	4207999	VOLVO	481-FS
41270082	IVECO	4087-AR	42102683	SWAG	4593-FP
41272124	IVECO	4087-AR	42106	WIX	070-AR
41272211	FIAT	4208-AR	42116	OSSCA	4735-FX
41272211	IVECO	4208-AR	4212109	FIAT	050-OS
41272534	IRISBUS	037-AR	42124	OSSCA	4548-FP
41272534	IVECO	037-AR	4218	HOFFER	825-FP
4129	WE-PARTS	158-FS	4218	MEAT&DORIA	825-FP
4132	HOFFER	418-FS	4218	WE-PARTS	825-FP
4132	WE-PARTS	418-FS	4221	WE-PARTS	832-FP
4134217	FAUN	000-OS	42229	WIX	007-AR
4134287	FAUN	474-OS	4224194	FIAT	050-OS
4134377	FAUN	157-OS	4228326	ALLIS-CHALMERS	050-OS
4134403	FAUN	064-AR	4228688	FIAT	668-OS
4134406	FAUN	036-AR	4229	HOFFER	4554-FX
4134427	FAUN	034-AR	4229	HOFFER	687-FC
4134475	FAUN	417-FS	4229	HOFFER	905-FX
4134784	FAUN	000-OS	4229	MEAT&DORIA	4554-FX
4137784	FORD	4065-OS	4229	MEAT&DORIA	687-FC
4139	HOFFER	032-FP	4229	MEAT&DORIA	905-FX
4139	HOFFER	325-FP	4229	WE-PARTS	687-FC



Reference			Reference		
4229	WE-PARTS	905-FX	4288	MEAT&DORIA	4506-FP
4230	HOFFER	437-FC	4288	WE-PARTS	4506-FP
4230	MEAT&DORIA	437-FC	4290	HOFFER	648-FP
4230	WE-PARTS	437-FC	4290	MEAT&DORIA	648-FP
4231	WE-PARTS	020-FC	4290	WE-PARTS	648-FP
4231	WE-PARTS	021-FC	4292	HOFFER	265-FP
423135	VOLVO	061-OS	4292	MEAT&DORIA	265-FP
4231353	VOLVO	061-OS	4292	WE-PARTS	265-FP
4232	WE-PARTS	028-FC	4300	HOFFER	580-FX
4233784	FIAT	050-OS	4300	WE-PARTS	580-FX
423651	PERKINS	031-FC	4301	WE-PARTS	653-FC
4237	HOFFER	438-FP	43012	OSSCA	4310-AP
4237	WE-PARTS	438-FP	430143	VOLVO	052-OS
4239/1	HOFFER	449-FP	430143	VOLVO	052/3-OS
4239/1	HOFFER	647-FP	4301438	VOLVO	052-OS
4239/1	MEAT&DORIA	449-FP	4301438	VOLVO	052/3-OS
4239/1	MEAT&DORIA	647-FP	43019	OSSCA	4499-FP
4239/1	WE-PARTS	449-FP	4304	HOFFER	4139-FP
4239/1	WE-PARTS	647-FP	4304	MEAT&DORIA	4139-FP
42390018	CHEVROLET	4960-AP	4304	WE-PARTS	4139-FP
42390018	DAEWOO	4960-AP	43061000	FIAT	075-FS
4240	HOFFER	454-FX	4311	TEHO	108-OS
4240	WE-PARTS	454-FX	431133511D	VOLKSWAGEN	273-FP
42415	WIX	072-AR	4315	TEHO	156-OS
4243102	MITSUBISHI	105-OS	4316238	FIAT	003-OS
4243445	CHRYSLER	105-OS	43162380	FIAT	003-OS
4243693	CHRYSLER	105-OS	4317	TEHO	081-OS
4243805	CHRYSLER	105-OS	4319	TEHO	105-OS
4244	HOFFER	968-FP	4322	HOFFER	649-FP
4244	MEAT&DORIA	968-FP	4322	MEAT&DORIA	649-FP
4244	WE-PARTS	968-FP	4322	WE-PARTS	649-FP
4245	HOFFER	450-FP	4322701	ALLIS-CHALMERS	261-OS
4245	MEAT&DORIA	450-FP	4323062	FIAT	003-OS
4245	WE-PARTS	450-FP	4323062	FIAT	074-FP
42471161	FIAT	4161-AR	4323062	LANCIA	074-FP
42471166	FIAT	4192-AR	4324100201	WABCO	305-AD
42488361	IVECO	037-AR	4324100202	WABCO	305-AD
42491185	FIAT	4464-OC	4324102202	WABCO	4107-AD
42536332	FIAT	4088-AR	4324102212	WABCO	305-AD
42538923	IVECO	4043-FS	4324102222	WABCO	305-AD
42549295	IVECO	4320-FS	4324102227	WABCO	305-AD
42553256	FIAT	4161-AR	4324102232	WABCO	617-AD
42553257	FIAT	4192-AR	4324102262	WABCO	617-AD
42553258	FIAT	4088-AR	4324102432	WABCO	305-AD
42553548	FIAT	4176-UX	4324109272	WABCO	617-AD
42555073	IVECO	4714-UX	4324109362	WABCO	4078-AD
42561571	FIAT	4176-UX	4324152202	WABCO	617-AD
42561605	IVECO	4714-UX	4324152207	WABCO	617-AD
42582233	FIAT	4176-UX	4324202202	WABCO	305-AD
42608	WIX	064-AR	4324209272	WABCO	305-AD
4261739	FIAT	030-FC	4325	HOFFER	468-FX
4265	WE-PARTS	434-FX	4325	MEAT&DORIA	468-FX
4270033M1	MASSEY-FERGUSON	4162-AR	4325	WE-PARTS	468-FX
4273	HOFFER	382-FS	43262100	DEMAG	064-AR
4273	MEAT&DORIA	382-FS	43262200	DEMAG	036-AR
4278	HOFFER	910-FP	43262700	DEMAG	037-AR
4278	WE-PARTS	910-FP	4328	HOFFER	655-FP
4278859	HITACHI	052-OS	4328	WE-PARTS	655-FP
4278859	HITACHI	052/3-OS	4329012222	WABCO	4078-AD
42820003	MITSUBISHI	105-OS	4329012232	WABCO	4078-AD
428326	FIAT	050-OS	4329012242	WABCO	4078-AD
4286050	FIAT	003-OS	4329012252	WABCO	4078-AD
42860500	FIAT	003-OS	43299200	DEMAG	000-OS
4286051	FIAT	003-OS	43299600	DEMAG	622-OS
4286052	FIAT	003-OS	4329980202	WABCO	305-AD
4288	HOFFER	4506-FP	433133511	VOLKSWAGEN	171-FP



Reference			Reference		
4334	HOFFER	646-FP	441923	ATLAS	002-FS
4334	WE-PARTS	646-FP	4419683	OPEL	4458-AC
4334597	FIAT	050-OS	442004	ATLAS	000-OS
4335580	FIAT	003-OS	4420258	OPEL	4899-AP
43355800	FIAT	003-OS	4420403	OPEL	4671-OX
4335880	FIAT	003-OS	4421864	OPEL	4100-FX
4339509	FIAT	050-OS	4421864	VAUXHALL	4100-FX
434061	VOLVO	001-FS	4422252	OPEL	4976-AP
4343591	FIAT	003-OS	4423824	OPEL	4899-AP
4343597	FIAT	003-OS	4430737	OPEL	431-AP
4352637	FIAT	074-FP	4431215	OPEL	4101-OX
4352637	LANCIA	074-FP	443133511	VOLKSWAGEN	171-FP
4352681	FORD	4754-FP	443133511C	VOLKSWAGEN	171-FP
4353591	FIAT	003-OS	4432554	FIAT	032-FP
43536	OSSCA	4486-FP	4432554	FIAT	632-FP
4354828	FIAT	052-OS	44347930	FIAT	003-OS
4354828	FIAT	052/3-OS	4434794	FIAT	003-OS
4355	SULLAIR	000-OS	44347940	FIAT	003-OS
4356500	FIAT	050-OS	4434959	FIAT	003-OS
4363484	FIAT	050-OS	4434975	FIAT	050-OS
4363485	FIAT	003-OS	4435104	FIAT	032-FP
437072	NEW HOLLAND	134-OS	4435104	FIAT	632-FP
4371582	FIAT	003-OS	4435144	ALFA ROMEO	080-FP
438	CROSLAND	045-OH	4435144	FIAT	080-FP
4382018	FIAT	050-OS	4435144	LANCIA	080-FP
4382101	FIAT	050-OS	4440193	CUMMINS	079-FS
4384509	LANCIA	074-FP	4442434	FORD	4139-FP
4386518	FORD	4754-FP	4442554	FIAT	032-FP
4393505	ALLIS-CHALMERS	4173-CS	4442554	FIAT	632-FP
43971650	FIAT	050-OS	4442559	ALFA ROMEO	032-FP
43SB15	MACK	046-OC	4442559	ALFA ROMEO	632-FP
43SBA15	MACK	046-OC	4446335	FIAT	003-OS
44.002.00	UFI	4714-UX	444898	ATLAS	127-FS
440	SIDAT	4779-AC	4454093	FORD	974-FP
440-6232	CATERPILLAR	4862-OS	44625	FEBI	020-FC
440002266	YALE & TOWNE	099-OS	44625	FEBI	021-FC
4400100	UFI	4176-UX	4462675	FIAT	003-OS
440014412	YALE & TOWNE	046-OC	4462676	FIAT	003-OS
440031106	EATON AUTOMOTIVE	030-FC	4462677	FIAT	003-OS
440031106	YALE & TOWNE	030-FC	4462678	FIAT	003-OS
440043410	EATON AUTOMOTIVE	030-FC	446275	FIAT	003-OS
440043410	YALE & TOWNE	030-FC	44664	FEBI	4825-ACC
440054593	EATON AUTOMOTIVE	034-AR	447133511	VOLKSWAGEN	171-FP
440054593	YALE & TOWNE	034-AR	447133511R	VOLKSWAGEN	171-FP
4402614	OPEL	4170-AP	44745	FEBI	4794-AC
4402718	OPEL	504-OS	44746	FEBI	4624-ACC
4402894	OPEL	437-FC	4486167	FORD	596-AP
4402894	VAUXHALL	437-FC	448898	ATLAS	127-FS
4403019	OPEL	504-OS	4490	WE-PARTS	448-FX
44049000	DEMAG	046-OC	4494477	CHRYSLER	105-OS
4407080	OPEL	4615-ACC	4497	HOFFER	4196-FP
4407115	OPEL	4671-OX	4497	MEAT&DORIA	4196-FP
4408341	OPEL	431-AP	4497	WE-PARTS	4196-FP
4411236	OPEL	633-OX	4499	HOFFER	4136-FX
4411627	FORD	4754-FP	4499	WE-PARTS	4136-FX
441201511C	AUDI	273-FP	4500003	OPEL	905-FX
441201511C	VOLKSWAGEN	273-FP	4500003	VAUXHALL	905-FX
4412830	OPEL	4100-FX	4502494	ALLIS-CHALMERS	046-OC
4412830	VAUXHALL	4100-FX	4502495	ALLIS-CHALMERS	046-OC
4415218	OPEL	4112-OX	45024957	ALLIS-CHALMERS	046-OC
4415442	OPEL	4044-OS	4502696	SCANIA	100-OS
4416250	OPEL	4100-FX	4506039	OPEL	633-OX
4416250	VAUXHALL	4100-FX	4506839	FIAT	052-OS
4416403	OPEL	4170-AP	4506839	FIAT	052/3-OS
441887	ATLAS	127-FS	4507257	ALLIS-CHALMERS	046-OC
441898	ATLAS	127-FS	45072573	ALLIS-CHALMERS	046-OC



Reference			Reference		
450906274	BOSCH	181-FP	46109	FEBI	4788-AC
451	SIDAT	4776-AC	4612227	FIAT	030-FC
451103004	BOSCH	215-OS	4616	SULLAIR	417-FS
451103009	BOSCH	073-OS	4621540	FIAT	030-FC
451103013	BOSCH	073-OS	4621739	FIAT	030-FC
451103033	BOSCH	073-OS	4621740	FIAT	030-FC
451103046	BOSCH	073-OS	46217401	FIAT	030-FC
451103134	BOSCH	073-OS	4621742	FIAT	030-FC
451103272	BOSCH	4862-OS	4625547	ALLIS-CHALMERS	134-OS
451103321	BOSCH	510-OS	462775	DT-DIESEL TECHNIC AG	532-AR
451103322	BOSCH	104-OS	4628534	FORD	4065-OS
451103904	BOSCH	073-OS	4629544	FIAT	134-OS
451104004	BOSCH	053-OS	463	CROSLAND	162-OC
451104066	BOSCH	053-OS	4630786	FIAT	134-OS
4511629	ALLIS-CHALMERS	052-OS	46322	WIX	025-AR
4511629	ALLIS-CHALMERS	052/3-OS	46328	WIX	026-AR
45116290	ALLIS-CHALMERS	052-OS	46403932	FIAT	268-FP
45116290	ALLIS-CHALMERS	052/3-OS	46403932	FIAT	643-FP
451203010	BOSCH	264-OS	46403933	ALFA ROMEO	268-FP
451301001	BOSCH	073-OS	46403933	FIAT	268-FP
45165	FEBI	4031-FP	46403933	FIAT	643-FP
451700000	ALFA ROMEO	052-OS	46403933	LANCIA	643-FP
451700000	ALFA ROMEO	052/3-OS	46415	WIX	034-AR
45259	FEBI	4714-UX	4643371	FIAT	134-OS
45288	IHC-CASE (CNH)	030-FC	46441236	FIAT	268-FP
453	CROSLAND	021-FC	46441236	FIAT	643-FP
45310001A	VM MOTORI	028-FC	46441236	LANCIA	643-FP
4531001	VM MOTORI	028-FC	46473803	FIAT	421-FP
4531002	MOTORI VM	029-FC	46474249	FIAT	643-FP
45310054	VM MOTORI	030-FC	46474249	LANCIA	643-FP
45310054A	MOTORI VM	030-FC	4648371	FIAT	134-OS
45310059A	MOTORI VM	031-FC	4651047	ALLIS-CHALMERS	046-OC
45310063A	MOTORI VM	001-FS	46510479	ALLIS-CHALMERS	046-OC
45310071	VM MOTORI	075-FS	4651936	FIAT	030-FC
45310071A	MOTORI VM	075-FS	4651966	FIAT	030-FC
4531011	MOTORI VM	020-FC	46519728	ALFA ROMEO	252-OS
4531012	MOTORI VM	021-FC	4651986	FIAT	030-FC
4531038	MOTORI VM	127-FS	46523087	ALFA ROMEO	268-FP
4531040	MOTORI VM	127-FS	46523087	ALFA ROMEO	643-FP
4531041	MOTORI VM	002-FS	46523087	FIAT	268-FP
4531048	MOTORI VM	028-FC	46523087	FIAT	643-FP
4531054	MOTORI VM	030-FC	46523087	LANCIA	643-FP
4531059	MOTORI VM	031-FC	46541	WIX	036-AR
45320	FEBI	4140-OX	46544820	FIAT	109-OS
4538350300	SMART	4828-ACC	46544820	FIAT	109/3-OS
4546	WE-PARTS	297-FS	4658986	FIAT	030-FC
4554	WE-PARTS	654-FP	4660444	FIAT	030-FC
456005	ALLIS-CHALMERS	079-FS	466176	VOLVO	048-OC
4561986	FIAT	030-FC	466268011	ZASTAVA	032-FP
4564986	FIAT	030-FC	466268011	ZASTAVA	632-FP
457	CROSLAND	029-FC	466634	VOLVO	055-OS
4572010080OENR	BOSCH	833/3-FS	4666343	VOLVO	055-OS
45872	FEBI	4690-AP	466671	DT-DIESEL TECHNIC AG	080-FP
4591	WE-PARTS	644-FP	4667338	FIAT	017-OS
4597232	FIAT	134-OS	4667339	FIAT	017-OS
4598	HOFFER	650-FS	4667755	FIAT	017-OS
4598	MEAT&DORIA	650-FS	4669550	FIAT	030-FC
4598	WE-PARTS	650-FS	4669551	FIAT	030-FC
459910	FORD	974-FP	466987	VOLVO	079-FS
4599110	FORD	974-FP	466987-5	VOLVO	079-FS
4600875	FIAT	134-OS	4669873	VOLVO	079-FS
46025	WIX	059-AP	4669875	VOLVO	079-FS
46038	SLANZI	030-FC	46722335	FIAT	4240-ACC
4610	HOFFER	481-FS	46723331	FIAT	964-AC
4610	MEAT&DORIA	481-FS	46741	WIX	037-AR
4610	WE-PARTS	481-FS	46741E	QUINTON HAZEL	037-AR





Reference			Reference		
46751179	FIAT	109/3-OS	478736	VOLVO	660-OS
46751179	LANCIA	109/3-OS	478736-2	VOLVO	660-OS
46794403	ALFA ROMEO	4067-AP	4787362	VOLVO	055-OS
46797378	ALFA ROMEO	4291-FS	4787410	FIAT	359-OS
46797378	FIAT	4291-FS	4787410	IVECO	359-OS
46797378	LANCIA	4291-FS	4787696	FIAT	030-FC
4680444	FIAT	030-FC	4787733	FIAT	398-OS
46808398	FIAT	545-OS	4788592	FIAT	133-AR
46844822	FIAT	4035-ACC	4790226	FAUN	020-FC
4696	HOFFER	4259-FX	4791113	FIAT	359-OS
469954	VOLVO	061-OS	4791113	IVECO	359-OS
4699542	VOLVO	061-OS	4795601	FIAT	075-FS
4700	WE-PARTS	4141-FP	4795772	FAUN	002-FS
470226	FAUN	020-FC	4795837	FAUN	000-OS
4702A1	WE-PARTS	4129-FP	4796439	FAUN	162-OC
4708750	OPEL	4099-OX	4796458	FIAT	359-OS
4708795	OPEL	4136-FX	4797362	VOLVO	660-OS
471392	VOLVO	261-OS	4799425	FIAT	359-OS
471392-1	VOLVO	261-OS	4804	HOFFER	970-FP
4713921	VOLVO	261-OS	4804	MEAT&DORIA	970-FP
4716	WE-PARTS	4660-FP	4804	WE-PARTS	970-FP
47186900	DEMAG	127-FS	4804651	VOLVO	052-OS
4720364	CHRYSLER	139-OS	4804651	VOLVO	052/3-OS
4721	HOFFER	4185-FP	4805	HOFFER	4295-FP
4721	HOFFER	685-FP	4805	MEAT&DORIA	4295-FP
4721	MEAT&DORIA	4185-FP	4805	WE-PARTS	4295-FP
4721	MEAT&DORIA	685-FP	4807	HOFFER	4102-FX
4721	SULLAIR	127-FS	4807	MEAT&DORIA	4102-FX
4721	WE-PARTS	685-FP	4807	WE-PARTS	4102-FX
4721800109	SETRA	4527-OX	4807214	OPEL	4136-FX
4721800309	SETRA	4527-OX	4808	WE-PARTS	4660-FP
4721800409	SETRA	4527-OX	480A470060	STEYR	044-OH
4721800509	SETRA	4527-OX	480A4700748	STEYR	044-OH
4721841125	SETRA	4527-OX	480A470748	STEYR	044-OH
4730586	FIAT	134-OS	4810	HOFFER	974-FP
4731800009	SETRA	4527-OX	4810	MEAT&DORIA	974-FP
4731800309	SETRA	4527-OX	4810	SULLAIR	127-FS
4734562	FIAT	4173-CS	4810	WE-PARTS	974-FP
473H1012010N	CHERY	510-OS	4811	HOFFER	4100-FX
47460	FEBI	827-FS	4811	MEAT&DORIA	4100-FX
47491000	DEMAG	045-OH	4811	WE-PARTS	4100-FX
47529	SULLAIR	003-OS	4813127	FIAT	075-FS
4753103	FIAT	001-FS	4814	HOFFER	4025-FX
4764693	FIAT	002-FS	4814	MEAT&DORIA	4025-FX
4764725	FIAT	075-FS	4814	WE-PARTS	4025-FX
4767	HOFFER	4018-FX	4814454	FIAT	075-FS
4767	MEAT&DORIA	4018-FX	4817	HOFFER	975-FP
4767	WE-PARTS	4018-FX	4817	MEAT&DORIA	975-FP
4770	HOFFER	908-FP	4817	WE-PARTS	975-FP
4770	MEAT&DORIA	908-FP	4818	HOFFER	972-FP
4770	WE-PARTS	908-FP	4818	MEAT&DORIA	972-FP
47701701	VOLVO	079-FS	4818	WE-PARTS	972-FP
4774	WE-PARTS	686-FP	4818038	OPEL	4747-OX
477556	VOLVO	261-OS	4820	WE-PARTS	4185-FP
477556-5	VOLVO	261-OS	4821	HOFFER	976-FP
4775565	VOLVO	261-OS	4821	MEAT&DORIA	976-FP
4778	HOFFER	4005-FP	4821	WE-PARTS	976-FP
4778	WE-PARTS	4005-FP	4828	HOFFER	971-FP
4778838	CHRYSLER	139-OS	4828	MEAT&DORIA	971-FP
4780	WE-PARTS	923-FP	4828	WE-PARTS	971-FP
4785748	VOLVO	064-AR	4830	WE-PARTS	4283-FP
47857487	VOLVO	064-AR	4832	HOFFER	4108-FC
4785784	VOLVO	064-AR	4832	WE-PARTS	4108-FC
4785974	VOLVO	061-OS	4833	HOFFER	4296-FP
47859749	VOLVO	061-OS	4833	MEAT&DORIA	4296-FP
47863	FEBI	4076-OX	4833	WE-PARTS	4296-FP

Reference			Reference		
4836	HOFFER	4073-FS	4912	MEAT&DORIA	4183-FP
4836	MEAT&DORIA	4073-FS	4912	WE-PARTS	4183-FP
4839	HOFFER	4289-FP	49177	FEBI	636-OZ
4839	WE-PARTS	4289-FP	4918199M1	HANOMAG	4162-AR
4840	HOFFER	4290-FP	4920158	ALLIS-CHALMERS	105-OS
4840	MEAT&DORIA	4290-FP	4921	HOFFER	4495-FP
4840	WE-PARTS	4290-FP	4921	MEAT&DORIA	4495-FP
4843	HOFFER	969-FP	4921	WE-PARTS	4495-FP
4843	MEAT&DORIA	969-FP	4931691	CUMMINS	4532-AR
4843	WE-PARTS	969-FP	49359582	CORTECO MEILLORS S.A.S.	4772-AC
4845	HOFFER	4110-FX	49363445	CORTECO MEILLORS S.A.S.	4832-ACC
4845	MEAT&DORIA	4110-FX	49402330	CORTECO MEILLORS S.A.S.	4948-ACC
4845	WE-PARTS	4110-FX	494133	DAF	052-OS
48472	FEBI	4110-FX	494133	DAF	052/3-OS
48475	FEBI	4945-AP	49413550	CORTECO MEILLORS S.A.S.	4947-AC
4848	HOFFER	4313-FP	49418680	CORTECO MEILLORS S.A.S.	4969-AC
4848	MEAT&DORIA	4313-FP	494251	DAF	030-FC
4848	WE-PARTS	4313-FP	4951092	FIAT	134-OS
4848/1	WE-PARTS	4313-FP	49557	FEBI	4174-FS
4849	HOFFER	4282-FP	49648	FEBI	4185-FP
4849	MEAT&DORIA	4282-FP	49663	FEBI	4737-FX
4849	WE-PARTS	4282-FP	49669	FEBI	4698-AP
48499	FEBI	4827-ACC	4970	HOFFER	4482-FP
4850	HOFFER	4083-FP	4970	WE-PARTS	4482-FP
4850	MEAT&DORIA	4083-FP	4972	HOFFER	4715-FP
4850	WE-PARTS	4083-FP	4972	MEAT&DORIA	4715-FP
48501	FEBI	4797-ACC	4972	WE-PARTS	4715-FP
48509	FEBI	4785-AC	4973	HOFFER	4593-FP
48510	FEBI	4832-ACC	4973	MEAT&DORIA	4593-FP
48528	FEBI	4705-FX	4973	WE-PARTS	4593-FP
4853	HOFFER	4031-FP	4974	HOFFER	4278-FP
4853	WE-PARTS	4031-FP	4974	MEAT&DORIA	4278-FP
48547	FEBI	4499-FP	4974	WE-PARTS	4278-FP
48548	FEBI	4715-FP	4975	WE-PARTS	4499-FP
48550	FEBI	4183-FP	4975601	FIAT	075-FS
48553	FEBI	4669-FP	4981	HOFFER	4479-FP
48555	FEBI	913-AR	4981	MEAT&DORIA	4479-FP
485GB3191	MACK	055-OS	4981	WE-PARTS	4479-FP
485GB3191A	MACK	055-OS	4982	HOFFER	4498-FP
485GB3191B	MACK	055-OS	4982	MEAT&DORIA	4498-FP
4866	HOFFER	4186-FP	4982	WE-PARTS	4498-FP
4866	MEAT&DORIA	4186-FP	4983	HOFFER	4469-FP
4866	WE-PARTS	4186-FP	4983	MEAT&DORIA	4469-FP
4867	HOFFER	4134-FP	4983	WE-PARTS	4469-FP
4867	MEAT&DORIA	4134-FP	498401	DAF	052-OS
4867	WE-PARTS	4134-FP	498401	DAF	052/3-OS
4869	HOFFER	4182-FP	4985	HOFFER	4504-FX
4869	MEAT&DORIA	4182-FP	4985	MEAT&DORIA	4504-FX
4869	WE-PARTS	4182-FP	4985	WE-PARTS	4504-FX
4881323	VOLVO	4002-AR	49867	FEBI	4527-OX
4894548	IVECO	4158-FS	4988	HOFFER	4537-FP
4897897	CUMMINS	4158-FS	4988	MEAT&DORIA	4537-FP
4897898	CUMMINS	4074-OS	4988	WE-PARTS	4537-FP
489789800	DAEWOO-AVIA	4074-OS	4989	WE-PARTS	4486-FP
4899-14300	MAZDA	107-OS	4989314	CUMMINS	4074-OS
4899566	IRISBUS	4074-OS	4990	HOFFER	4521-FP
4899566	IVECO	4074-OS	4990	MEAT&DORIA	4521-FP
4905	HOFFER	4258-FP	4990	WE-PARTS	4521-FP
4905	MEAT&DORIA	4258-FP	499193	WUKESHA	030-FC
4905	WE-PARTS	4258-FP	4993	HOFFER	4686-FP
490652057	KAWASAKI MOTORCYCLES	510-OS	4993	MEAT&DORIA	4686-FP
4909	HOFFER	4237-FX	4993	WE-PARTS	4686-FP
4909	MEAT&DORIA	4237-FX			
4909	WE-PARTS	4237-FX			
4912	HOFFER	4183-FP			



NUMBERFINDER

Reference			Reference		
4994	HOFFER	4484-FX	5.45126	DT-DIESEL TECHNIC AG	4158-FS
4994	WE-PARTS	4484-FX	5.45127	DT-DIESEL TECHNIC AG	4259-FX
4999	HOFFER	4122-FX	5000031068	RENAULT	020-FC
4999	MEAT&DORIA	4122-FX	5000043298	RENAULT	024-OC
4999	WE-PARTS	4122-FX	5000133555	RENAULT	055-OS
4A0129620	VOLKSWAGEN	279-AP	5000241677	RENAULT	029-FC
4A0133511	VOLKSWAGEN	171-FP	5000242097	RENAULT	030-FC
4A0339	CATERPILLAR	096-OC	5000242503	RENAULT	036-AR
4A1820367	VOLKSWAGEN	706-AC	5000242504	RENAULT	064-AR
4B0819439C	VOLKSWAGEN	708-ACC	5000242510	RENAULT	022-OC
4C452A131AA	FORD	305-AD	5000243097	RENAULT	030-FC
4D155A5523	KOMATSU	096-OC	5000243098	RENAULT	024-OC
4E0129620	AUDI	4555-AR	5000255463	RENAULT	045-OH
4E0129620C	AUDI	4555-AR	5000255643	RENAULT	045-OH
4E0819439A	VOLKSWAGEN	4027-ACC	5000295421	RENAULT TRUCKS (RVI)	305-AD
4F0127401H	AUDI	4469-FP	5000295422	RENAULT	4107-AD
4F0127435	AUDI	4005-FP	5000480	FORD	4862-OS
4F0127435A	AUDI	4005-FP	5000504020	RENAULT	000-OS
4F0133843A	VOLKSWAGEN	4007-AR	5000513	FORD	050-OS
4F0201511B	AUDI	975-FP	5000513	FORD	052-OS
4F0201511C	AUDI	972-FP	500054702	IVECO	4670-FX
4F0201511C	AUDI	975-FP	500055322	IVECO	4078-AD
4F0201511C	SEAT	972-FP	5000590728	RENAULT	4627-FC
4F0201511C	SKODA	972-FP	5000670670	RENAULT	000-OS
4F0201511C	VOLKSWAGEN	972-FP	5000670699	RENAULT	055-OS
4F0201511E	AUDI	972-FP	5000670700	RENAULT	055-OS
4F0201511E	SEAT	972-FP	5000670735	RENAULT	635-OZ
4F0201511E	SKODA	972-FP	5000670737	RENAULT	635-OZ
4F0201511E	VOLKSWAGEN	972-FP	5000677	FORD	014-OC
4F0819439	AUDI	4763-AC	5000679	FORD	046-OC
4F0819439A	VOLKSWAGEN	766-ACC	5000682146	RENAULT	055-OS
4F0819439C	VOLKSWAGEN	766-ACC	5000682148	RENAULT	261-OS
4F0898438	AUDI	4763-AC	5000686589	RENAULT	079-FS
4F0898438A	VOLKSWAGEN	766-ACC	5000686590	RENAULT	079-FS
4F0898438B	VOLKSWAGEN	766-ACC	5000686625	RENAULT	052-OS
4F0898438C	VOLKSWAGEN	766-ACC	5000686625	RENAULT	052/3-OS
4G0127400C	AUDI	4536-FP	5000783932	RENAULT	036-AR
4G0133843H	VOLKSWAGEN	4508-AR	5000786107	RENAULT	000-OS
4G0133843K	VOLKSWAGEN	4508-AR	5000789067	RENAULT	4705-FX
4G7V6744AA	FORD	4550-OX	5000790022	RENAULT	215-OS
4H0819439	AUDI	4531-ACC	5000790570	RENAULT	079-FS
4J4195	CATERPILLAR	096-OC	5000790787	RENAULT	000-OS
4M0819439	AUDI	4784-AC	5000790788	RENAULT	000-OS
4M0819439A	AUDI	4784-AC	5000790822	RENAULT	000-OS
4M0819439A	AUDI	4830-ACC	5000790823	RENAULT	000-OS
4M5Q6714BA	FORD USA	4898-OS	5000806317	RENAULT	037-AR
4M5Q6714CA	FORD	4116-OS	5000806336	RENAULT	002-FS
4R8Q-6744-AA	JAGUAR	4308-OX	5000806377	RENAULT	037-AR
4R8Q6744AA	FORD AUSTRALIA	4308-OX	5000807212	RENAULT	4464-OC
4S7J6744AA	FORD	866-OX	5000807551	RENAULT	030-FC
4W4840	CATERPILLAR	096-OC	5000807751	RENAULT	030-FC
4W4926	CATERPILLAR	096-OC	5000808721	RENAULT	4173-CS
4X4Q9176AB	FORD	4102-FX	5000812484	RENAULT	261-OS
5-1320-0235-0	ISUZU	4335-FS	5000814227	RENAULT	079-FS
5-13240-009-0	ISUZU	4335-FS	5000814407	RENAULT	044-OH
5-13240-009-1	ISUZU	4335-FS	5000816070	RENAULT	359-OS
5-13240-023-0	ISUZU	4335-FS	5000820895	RENAULT	044-OH
5-13240-032-0	ISUZU	801/3-FS	5000847	FORD	162-OC
5.120.243.02	FIAT	4240-ACC	5000848	FORD	162-OC
5.45083	DT-DIESEL TECHNIC AG	4174-FS	5000849	FORD	096-OC
5.45086	DT-DIESEL TECHNIC AG	4632-FX	5000859	FORD	000-OS
5.45111	DT-DIESEL TECHNIC AG	000-OS	5000860	FORD	215-OS
5.45116	DT-DIESEL TECHNIC AG	4074-OS	5000861	FORD	053-OS
5.45121	DT-DIESEL TECHNIC AG	683-FS	5000863	FORD	134-OS
5.45123	DT-DIESEL TECHNIC AG	676-FS	500086593	IVECO	4713-UX
5.45125	DT-DIESEL TECHNIC AG	4124-FS	5000869	FORD	042-OC

Reference			Reference		
5000876107	RENAULT	000-OS	5003558	CHRYSLER	073-OS
5000885	FORD	048-OC	5003559	FORD	003-OS
5000935525	RENAULT	000-OS	5003560	GÜLDNER	003-OS
5000935712	RENAULT	000-OS	5003561	FORD	003-OS
5000987	FORD	4447-FS	5003748	FORD	074-FP
5001001646	RENAULT	030-FC	5003914	FORD	099-OS
5001004324	RENAULT	4173-CS	5003929	FORD	099-OS
5001004902	RENAULT TRUCKS (RVI)	305-AD	5003930	FORD	099-OS
5001025	FORD	052-OS	5003932	FORD	003-OS
5001025	FORD	052/3-OS	5003967	FORD	099-OS
5001102	FORD	077-AR	5003968	FORD	099-OS
5001123	FORD	052-OS	5004263	FORD	368-AR
5001123	FORD	052/3-OS	5004265	FORD	006-AR
5001153	FORD	016-OC	5004282	FORD	047-OC
5001248	FORD	003-OS	5004388	FORD	146-OS
5001502	FORD	016-OC	500462	NEW HOLLAND	052-OS
5001831431	RENAULT	4464-OC	500462	NEW HOLLAND	052/3-OS
5001843522	RENAULT	617-AD	5004747	FORD	073-OS
5001844054	RENAULT	4639-AC	5004775	FORD	264-OS
5001846545	RENAULT	635-OZ	5004777	FORD	046-OC
5001846546	RENAULT	635-OZ	5004780	FORD	002-FS
5001846632	RENAULT	484-OX	5004783	FORD	029-FC
5001846635	RENAULT	215-OS	5004784	FORD	028-FC
5001846638	RENAULT	474-OS	5004785	FORD	020-FC
5001846641	RENAULT TRUCKS (RVI)	660-OS	5004837	FORD	074-FP
5001846642	RENAULT	055-OS	5004838	FORD	021-FC
5001846642	RENAULT TRUCKS (RVI)	660-OS	5004885	FORD	077-AR
5001846643	RENAULT	4132-OS	5004926	FORD	099-OS
5001846647	RENAULT TRUCKS (RVI)	261-OS	5004928	FORD	073-OS
5001846993	RENAULT	575-OX	5005079	FORD	146-OS
5001853860	RENAULT TRUCKS (RVI)	4043-FS	5005080	FORD	146-OS
5001858001	RENAULT	636-OZ	5005156	FORD	059-AP
5001858063	RENAULT TRUCKS (RVI)	4004-AR	5005823	FORD	125-AP
5001858099	RENAULT TRUCKS (RVI)	987-OS	5005831	FORD	070-AR
5001858402	RENAULT	4096-FS	5006	CROSLAND	075-FS
5001859295	RENAULT	475-FS	5006	CROSLAND	297-FS
5001860111	RENAULT	4151-FS	5006227	FORD	507-OS
5001863139	RENAULT TRUCKS (RVI)	987-OS	500625	NEW HOLLAND	030-FC
5001864855	RENAULT	985-FX	5006580	FORD	050-OS
5001865037	RENAULT	4078-AD	500670	TOPRAN	753-ACC
5001865404	RENAULT	4089-AD	5007124	FORD	073-OS
5001865724	RENAULT	4646-AR	5007165	FORD	850-OS
5001865725	RENAULT	4333-AR	500739	TOPRAN	328-FP
5001867491	RENAULT	4177-AC	500740	TOPRAN	646-FP
5001869773	RENAULT	4112-OX	500741	TOPRAN	644-FP
5002175	FORD	016-OC	5008	HOFFER	4711-FX
500217536	LOMBARDINI	099-OS	5008	MEAT&DORIA	4711-FX
5002230	FORD	003-OS	5008	WE-PARTS	4711-FX
5002530	FORD	099-OS	5008677	FORD	003-OS
5002704	FORD	015-OC	5008678	FORD	099-OS
5002798	FORD	050-OS	5008718	FORD	510-OS
5003	CROSLAND	127-FS	5008719	FORD	099-OS
500314688	FIAT	4253-AC	5008720	FORD	510-OS
500315480	ASTRA	4096-FS	5008721	FORD	510-OS
500315480	IVECO	4096-FS	5008722	FORD	510-OS
500318246	FIAT	4091-FP	5008874	FORD	005-FS
5003239	FORD	060-AP	5008876	FORD	001-FS
5003329	FORD	099-OS	500896	TOPRAN	653-FC
5003331	FORD	099-OS	500897	TOPRAN	654-FP
500339085	FIAT	4004-AR	500898	TOPRAN	4660-FP
500339085	IRISBUS	4004-AR	5009064	FORD	070-AR
500339085	IVECO	4004-AR	5009088	FORD	056-OS
5003455	FORD	146-OS	5009232	FORD	052-OS
5003456	FORD	146-OS	5009232	FORD	052/3-OS
5003460	FORD	073-OS	5009233	FORD	134-OS
5003461	FORD	073-OS	5009285	FORD	100-OS



Reference			Reference		
500933	TOPRAN	914-AR	5014353	FORD	005-FS
500998	TOPRAN	902-FP	5014K	CROSLAND	181-FP
5010230841	RENAULT	4127-AR	501547	NEW HOLLAND	050-OS
5010234	FORD	013-OC	5015476	FORD	077-AR
5010235	FORD	007-AR	5015543	FORD	074-FP
5010269584	RENAULT TRUCKS (RVI)	4042-AR	5015544	FORD	074-FP
5010292	FORD	104-OS	50159600	HATZ	028-FC
5010315990	RENAULT	4646-AR	501652	TOPRAN	4287-ACC
5010317187	RENAULT	4629-AR	501664	TOPRAN	4570-AP
5010372044	RENAULT	4643-OS	501669	TOPRAN	4480-AP
5010412350	RENAULT TRUCKS (RVI)	4043-FS	5016714	FORD	504-OS
5010412645	RENAULT	636-OZ	5016715	FORD	504-OS
5010423885	RENAULT TRUCKS (RVI)	4123-AR	5016785	FORD	504-OS
50104338	SWAG	4237-FX	5016786	FORD	100-OS
5010437356	RENAULT	636-OZ	5016787	FORD	059-AP
5010450824	RENAULT TRUCKS (RVI)	4043-FS	5016955	FORD	852-OS
5010462	FORD	075-FS	5016956	FORD	504-OS
5010477855	RENAULT TRUCKS (RVI)	4043-FS	5016957	FORD	003-OS
5010505337	RENAULT TRUCKS (RVI)	4043-FS	5016958	FORD	108-OS
5010518	FORD	030-FC	5016960	FORD	052-OS
5010550600	RENAULT	055-OS	5016960	FORD	052/3-OS
5010664	FORD	000-OS	5016963	FORD	146-OS
5010665	FORD	215-OS	5016964	FORD	146-OS
5010666	FORD	053-OS	5016966	FORD	136-OC
5010667	FORD	015-OC	5016988	FORD	060-AP
5010910	FORD	034-AR	5017035	FORD	007-AR
5010912	FORD	080-FP	5017049	FORD	013-OC
5010961	FORD	015-OC	5017317	FORD	504-OS
5011306	FORD	031-FC	5017319	FORD	507-OS
5011325	FORD	036-AR	501770	TOPRAN	923-FP
5011329	FORD	064-AR	5017831	FORD	158-FS
5011334	FORD	026-AR	5017848	FORD	007-AR
5011335	FORD	025-AR	5017853	FORD	090-AP
5011338	FORD	037-AR	5018026	FORD	146-OS
5011417	FORD	055-OS	5018028	FORD	004-OS
5011423	FORD	134-OS	5018032	FORD	168-AP
5011426	FORD	024-OC	5018033	FORD	072-AR
5011447	FORD	024-OC	5018035	FORD	032-FP
5011502	FORD	055-OS	5018035	FORD	632-FP
5011556	FORD	036-AR	5018351	FORD	003-OS
5011560	FORD	064-AR	5018353	FORD	852-OS
5011780	FORD	099-OS	5018355	FORD	003-OS
5011782	FORD	099-OS	501916	TOPRAN	4563-AR
5011788	FORD	386-OS	5019408	FORD	197-AP
5011838	FORD	557-OS	5019415	FORD	034-AR
5011876	FORD	077-AR	5019420	FORD	015-OC
5011882	FORD	037-AR	5019427	FORD	134-OS
5011885	FORD	014-OC	5020028	FORD	146-OS
5011991	FORD	386-OS	5020120	FORD	850-OS
5012000	FORD	510-OS	5020289	FORD	030-FC
5012551	FORD	852-OS	5020307	FORD	508-FC
5012553	FORD	135-OC	5020403	FORD	075-FS
5012556	FORD	051-OS	5020405	FORD	171-FP
5012574	FORD	105-OS	5020406	FORD	171-FP
5012575	FORD	852-OS	5020504	FORD	171-FP
5012582	FORD	075-FS	502059	TOPRAN	4498-FP
5012631	FORD	077-AR	5021	HYSTER	046-OC
5012645	FORD	104-OS	5021107601	RENAULT TRUCKS (RVI)	616-AR
5012651	FORD	051-OS	5021170077	RENAULT TRUCKS (RVI)	617-AD
5013	TEHO	045-OH	5021188556	RENAULT	4862-OS
5013142	FORD	006-AR	5022	HOFFER	4548-FP
5013143	FORD	099-OS	5022	MEAT&DORIA	4548-FP
5013319	FORD	099-OS	5022	WE-PARTS	4548-FP
5013388	FORD	504-OS	502264	TOPRAN	908-FP
5013389	FORD	504-OS	5022737	FORD	137-OC
5014056	FORD	050-OS	5022741	FORD	190-AP





Reference			Reference		
5022743	FORD	169-AP	504166113	FIAT	982-FS
5022744	FORD	012-AR	504170771	FIAT	4475-FX
5022745	FORD	183-AP	5042	CROSLAND	481-FS
5022748	FORD	078-AP	504209107	FIAT	4092-AP
5022749	FORD	078-AP	504239	MASSEY-FERGUSON	030-FC
5022798	FORD	146-OS	5042621	MOPAR	052-OS
5022799	FORD	852-OS	5042621	MOPAR	052/3-OS
5022883	FORD	190-AP	504272431	IVECO	4320-FS
502289	TOPRAN	4548-FP	504848	ZETTELMEYER	034-AR
5022955	FORD	355-OS	5048480	SULLAIR	034-AR
5022955	FORD	4898-OS	50484800	ZETTELMEYER	034-AR
5024861	FORD	181-FP	5050	TEHO	044-OH
5025	HOFFER	4485-FP	50511785	FIAT	4701-AC
5025	HOFFER	4849-FP	5056	HOFFER	4755-FP
5025	HOFFER	4850-FP	5056	MEAT&DORIA	4755-FP
5025	MEAT&DORIA	4485-FP	5056	WE-PARTS	4755-FP
5025	MEAT&DORIA	4849-FP	505776	NEW HOLLAND	030-FC
5025	MEAT&DORIA	4850-FP	50578	POCLAIN	020-FC
5025	WE-PARTS	4485-FP	5058	WE-PARTS	4669-FP
5025	WE-PARTS	4849-FP	5067	TEHO	048-OC
5025	WE-PARTS	4850-FP	507	CROSLAND	042-OC
5025	WE-PARTS	4852-FP	5071	HOFFER	4697-FP
5025	WE-PARTS	4853-FP	5071	MEAT&DORIA	4697-FP
5025058	FORD	066-AR	5071	WE-PARTS	4697-FP
5025071	FORD	177-AP	5075	TEHO	014-OC
5025096	FORD	182-FP	5080	HOFFER	4746-FP
50251500	HATZ	127-FS	5080	MEAT&DORIA	4746-FP
5027	HOFFER	4536-FP	5080	WE-PARTS	4746-FP
5027	HOFFER	4541-FP	5081	HOFFER	4670-FX
5027	MEAT&DORIA	4536-FP	5081	MEAT&DORIA	4670-FX
5027	MEAT&DORIA	4541-FP	5081	WE-PARTS	4670-FX
5027	WE-PARTS	4536-FP	5081070030	STEYR	099-OS
5027	WE-PARTS	4541-FP	50810787	STEYR	099-OS
5027142	FORD	332-AP	5084	TEHO	162-OC
5027147	FORD	176-AP	5086	HOFFER	4735-FX
502880	TOPRAN	4521-FP	5086	MEAT&DORIA	4735-FX
502924	TOPRAN	4746-FP	5086	WE-PARTS	4735-FX
5029459	FORD	030-FC	5091	TEHO	046-OC
502K	CROSLAND	014-OC	5093	TEHO	096-OC
5031	CROSLAND	158-FS	50933464	SWAG	4139-FP
503137484	IVECO	4078-AD	50933465	SWAG	4138-FP
503137742	IVECO	4078-AD	50934894	SWAG	4456-AC
503139396	FIAT	4532-AR	50937049	SWAG	4814-ACC
503202	NEW HOLLAND	050-OS	50948548	SWAG	4715-FP
503355292	IVECO	4096-FS	5095	WE-PARTS	4705-FX
50345700	HATZ	075-FS	5096	HOFFER	4737-FX
5034K	CROSLAND	182-FP	5096	MEAT&DORIA	4737-FX
5035	CROSLAND	002-FS	5096	WE-PARTS	4737-FX
5037	CROSLAND	272-FS	50990D	TALBOT	046-OC
50379100	HATZ	181-FP	51.05501-0002	MAN	000-OS
503883	TALBOT	030-FC	51.05501-0003	MAN	000-OS
5038883	MOPAR	030-FC	51.05501-0009	MAN	4673-OX
504000160	FIAT	4192-AR	51.05501-0013	MAN	4673-OX
504006145	FIAT	4069-OS	51.05501-7160	MAN	465-OS
504024890	FIAT	4247-AC	51.05501-7161	MAN	465-OS
504033399	IRISBUS	4074-OS	51.05501-7165	MAN	465-OS
504033399	IVECO	4074-OS	51.05501-7166	MAN	465-OS
504033400	IVECO	4158-FS	51.05501-7180	MAN	465-OS
504074043	IRISBUS	4074-OS	51.05504-0007	MAN	045-OH
504074043	IVECO	4074-OS	51.05504-0044	MAN	024-OC
504075145	FIAT	4725-AR	51.05504-0046	MAN	024-OC
504075145	IVECO	4725-AR	51.05504-0047	MAN	024-OC
504086268	IVECO	4320-FS	51.05504-0048	MAN	022-OC
504091563	FIAT	4501-OS	51.05504-0049	MAN	022-OC
504153481	IRISBUS	4092-AP	51.05504-0066	MAN	622-OS
504153481	IVECO	4092-AP	51.05504-0067	MAN	622-OS



Reference		Reference			
51.05504-0068	MAN	022-OC	510618108	LIEBHERR	064-AR
51.05504-0069	MAN	024-OC	5106188	LIEBHERR	036-AR
51.05504-0070	MAN	024-OC	5106191	LIEBHERR	037-AR
51.05504-0071	MAN	024-OC	510619108	LIEBHERR	037-AR
51.05504-0084	MAN	022-OC	510619114	LIEBHERR	037-AR
51.05504-0085	MAN	022-OC	51073E	QUINTON HAZEL	024-OC
51.05504-0086	MAN	022-OC	51088	WIX	004-OS
51.05504-0087	MAN	024-OC	51100	WIX	046-OC
51.05504-0087	NEOPLAN BUS GMBH	024-OC	51161	WIX	096-OC
51.05504-0091	MAN	022-OC	5123200008	MEYLE	4832-ACC
51.05504-0096	MAN	575-OX	512593000	HANOMAG	020-FC
51.05504-0098	MAN	571-OX	512656	STILL	034-AR
51.05504-0104	MAN	024-OC	5128504	VOLVO	4700-AC
51.05504-0104	NEOPLAN BUS GMBH	024-OC	513173000	HANOMAG	021-FC
51.05504-0105	MAN	384-OX	51325	WIX	135-OC
51.05504-0107	MAN	4140-OX	51342	WIX	073-OS
51.05504-0108	MAN	4140-OX	51342	WIX	097-OS
51.05504-0115	MAN	4673-OX	513498801	YALE & TOWNE	052-OS
51.05504-0122	MAN	4140-OX	513498801	YALE & TOWNE	052/3-OS
51.05504.0087	NEOPLAN BUS GMBH	024-OC	513498802	YALE & TOWNE	052-OS
51.05504.0104	NEOPLAN BUS GMBH	024-OC	513498802	YALE & TOWNE	052/3-OS
51.12501-7260	MAN	4174-FS	51374	WIX	056-OS
51.12501-7288	MAN	4174-FS	51374	WIX	099-OS
51.12503-0004	MAN	297-FS	51381	WIX	386-OS
51.12503-0005	MAN	297-FS	51381	WIX	507-OS
51.12503-0009	MAN	297-FS	51385	WIX	015-OC
51.12503-0010	MAN	297-FS	51394	WIX	104-OS
51.12503-0012	MAN	002-FS	5141403	LEYLAND	030-FC
51.12503-0015	MAN	4647-FS	51418622	INGERSOLL-RAND	000-OS
51.12503-0016	MAN	297-FS	51429E	WIX	398-OS
51.12503-0018	MAN	297-FS	5143230001	MEYLE	481-FS
51.12503-0025	MAN	4647-FS	5143230002	MEYLE	685-FP
51.12503-0027	MAN	4647-FS	5143230006	MEYLE	4185-FP
51.12503-0028	MAN	297-FS	5143230009	MEYLE	4237-FX
51.12503-0029	MAN	297-FS	51452	WIX	557-OS
51.12503-0030	MAN	297-FS	5149318	FORD	4471-AR
51.12503-0031	MAN	297-FS	51502700	DEMAG	052-OS
51.12503-0035	MAN	002-FS	51502700	DEMAG	052/3-OS
51.12503-0037	MAN	610-FX	515133851	YALE & TOWNE	030-FC
51.12503-0040	MAN	297-FS	515141300	ALLIS-CHALMERS	052-OS
51.12503-0042	MAN	610-FX	515141300	YALE & TOWNE	052-OS
51.12503-0048	MAN	610-FX	515141300	YALE & TOWNE	052/3-OS
51.12503-0051	MAN	982-FS	51515	WIX	052-OS
51.12503-0051	NEOPLAN BUS GMBH	982-FS	51515	WIX	052/3-OS
51.12503-0052	MAN	4174-FS	51541300	YALE & TOWNE	052-OS
51.12503-0053	MAN	650-FS	51541300	YALE & TOWNE	052/3-OS
51.12503-0059	MAN	4870-FS	516042852	YALE & TOWNE	030-FC
51.12503-0060	MAN	4870-FS	5165	TEHO	024-OC
51.12503-0061	MAN	4085-FX	5166	TEHO	042-OC
51.12503-0061	NEOPLAN BUS GMBH	4085-FX	5168	TEHO	022-OC
51.12503-0063	MAN	4085-FX	516920	LEYLAND	030-FC
51.12503-0066	MAN	4144-FS	5174	TEHO	043-OC
51.12503-0099	MAN	4870-FS	517711	LEYLAND	030-FC
51.12503-0109	MAN	4085-FX	51773	WIX	156-OS
51.12503-6000	MAN	982-FS	51773404	FIAT	4279-AP
51.12503.0061	NEOPLAN BUS GMBH	4085-FX	51775324	FIAT	4131-AP
51.12503.0063	NEOPLAN BUS GMBH	4085-FX	51791	WIX	055-OS
51.1503.0051	NEOPLAN BUS GMBH	982-FS	51800	WIX	157-OS
5101829129	RENAULT	4639-AC	5180987	FORD	4707-ACC
510185	PEGASO	030-FC	51820	WIX	000-OS
5102029	LIEBHERR	000-OS	51825	WIX	017-OS
51021	WIX	048-OC	51830174	FIAT	4557-AP
51056612	INGERSOLL-RAND	000-OS	5188	TEHO	015-OC
5106133	LIEBHERR	053-OS	5188	TEHO	136-OC
5106169	LIEBHERR	002-FS	51881024	ALFA ROMEO	4723-AP
5106181	LIEBHERR	064-AR	51881024	CHRYSLER	4723-AP





Reference			Reference		
51881024	FIAT	4723-AP	5306200	UFI	4546-AC
51881024	LANCIA	4723-AP	5306400	UFI	4761-AC
51885139	FIAT	4741-AP	5306600	UFI	768-AC
5191	TEHO	135-OC	5307600	UFI	888-AC
51918017	FIAT	4779-AC	5307800	UFI	4247-AC
51918017	JEEP	4779-AC	5308100	UFI	4217-AC
5192	TEHO	013-OC	5308900	UFI	961-AC
51925537	FIAT	4557-AP	5309000	UFI	793-AC
5195516	SAAB	4554-FX	5309100	UFI	746-AC
5195516	SAAB	687-FC	5309200	UFI	4250-AC
51977574	FIAT	4702-AP	5309300	UFI	4792-AC
51A67275A	FORD	046-OC	5309500	UFI	745-AC
5205	TEHO	137-OC	5309800	UFI	937-AC
5205401300	HANOMAG	000-OS	5310000	UFI	4762-AC
52063810	FIAT	4779-AC	5310100	UFI	931-AC
52063810	JEEP	4779-AC	5310200	UFI	779-AC
5208	TEHO	094-OC	5310200	UFI	890-AC
521201	BOMAG	4862-OS	5310300	UFI	945-AC
5215	TEHO	116-OC	531050	SCANIA	037-AR
521500	MACO-MEUDON	000-OS	5310700	UFI	790-AC
52206816	LANCIA	4460-OX	5310900	UFI	4238-AC
5221272	TALBOT	052-OS	5311000	UFI	950-AC
5221272	TALBOT	052/3-OS	5311500	UFI	4204-AC
5221313	TALBOT	052-OS	5311600	UFI	4608-AC
5221313	TALBOT	052/3-OS	5311900	UFI	894-AC
5223103A	CITROEN	052-OS	5312300	UFI	954-AC
5223103A	CITROEN	052/3-OS	5312400	UFI	799-AC
5225	TEHO	227-OX	5313600	UFI	4765-AC
52258847	GENERAL MOTORS	077-AR	5313700	UFI	4228-AC
5229	TEHO	047-OC	5313900	UFI	4221-AC
52407563	ALFA ROMEO	4205-ACC	5315200	UFI	4605-AC
52408346	ALFA ROMEO	4204-AC	5315600	UFI	4565-AC
524164	ORENSTEIN & KOPPEL	029-FC	5315700	UFI	4769-AC
52420930	GENERAL MOTORS	4454-ACC	5316100	UFI	4514-AC
52425938	GENERAL MOTORS	4455-AC	5316300	UFI	4606-AC
5243186	FORD	4696-AP	5316500	UFI	4242-AC
524762	SCANIA	002-FS	5318900	UFI	4533-AC
5256078	FORD	4707-ACC	5319000	UFI	4580-AC
525891	STILL	183-AP	5319100	UFI	4768-AC
526249	LEYLAND	050-OS	5320600	UFI	4604-AC
527563	PEGASO	030-FC	5320800	UFI	4772-AC
529	CROSLAND	003-OS	5321100	UFI	4779-AC
529	CROSLAND	081-OS	5321200	UFI	4609-AC
53.207.00	UFI	4456-AC	5321400	UFI	4766-AC
53.209.00	UFI	4701-AC	5321500	UFI	4776-AC
53.256.00	UFI	4709-AC	5321800	UFI	4219-AC
53.314.00	UFI	4785-AC	5321900	UFI	4791-AC
53.379.00	UFI	4774-AC	5322400	UFI	4574-AC
5300200	UFI	706-AC	5322600	UFI	4763-AC
5300400	UFI	726-AC	5322900	UFI	4594-AC
5300500	UFI	719-AC	5323300	UFI	4578-AC
5300600	UFI	703-AC	5323400	UFI	4760-AC
5300700	UFI	716-AC	5323600	UFI	769-AC
5301300	UFI	700-AC	5324300	UFI	4782-AC
5301700	UFI	713-AC	5324700	UFI	4764-AC
5302300	UFI	4253-AC	5343230001	MEYLE	4152-FX
5302800	UFI	938-AC	536996	PEUGEOT	696-OX
5303000	UFI	959-AC	54.232.00	UFI	4512-ACC
5303200	UFI	760-AC	54.243.00	UFI	4287-ACC
530352	ORENSTEIN & KOPPEL	056-OS	54.293.00	UFI	4832-ACC
5303604	CUMMINS	4713-UX	54.314.00	UFI	4948-ACC
5303800	UFI	761-AC	540000456	FARYMAN	4627-FC
5304300	UFI	964-AC	540208001B01	STEYR	021-FC
5304400	UFI	759-AC	540208001B02	STEYR	020-FC
5305400	UFI	4210-AC	540208001BO1	STEYR	021-FC
5305500	UFI	4786-AC	540208001BO2	STEYR	020-FC



Reference			Reference		
5402080B01	STEYR	021-FC	55.392.00	UFI	4134-FP
5402080B02	STEYR	020-FC	55.430.00	UFI	4183-FP
5410000	UFI	4035-ACC	550	CROSLAND	046-OC
541011-2	FARYMAN	4627-FC	5502029	LIEBHERR	000-OS
5410112	HATZ	4627-FC	5502096	LIEBHERR	000-OS
5410600	UFI	4796-ACC	5502259	LIEBHERR	020-FC
5411100	UFI	792-ACC	5502263	LIEBHERR	021-FC
5411300	UFI	942-ACC	5502268	LIEBHERR	021-FC
5411400	UFI	941-ACC	5502278	LIEBHERR	046-OC
5411500	UFI	889-ACC	550228577	LIEBHERR	417-FS
5412100	UFI	748-ACC	5502455	LIEBHERR	053-OS
5412400	UFI	750-ACC	5502896	LIEBHERR	002-FS
5412600	UFI	4612-ACC	5507372	LIEBHERR	162-OC
5412700	UFI	753-ACC	5507547	LIEBHERR	000-OS
5412800	UFI	765-ACC	5507616	LIEBHERR	046-OC
5413100	UFI	784-ACC	5507621	LIEBHERR	048-OC
5413200	UFI	4255-ACC	5507700	LIEBHERR	020-FC
5413300	UFI	4225-ACC	5507702	LIEBHERR	020-FC
5413600	UFI	891-ACC	550770208	LIEBHERR	020-FC
5413600	UFI	953-ACC	5507741	LIEBHERR	034-AR
5413700	UFI	4839-ACC	5508423	LIEBHERR	162-OC
5414300	UFI	936-ACC	551129620	FORD	077-AR
5414500	UFI	4251-ACC	5517000	UFI	4495-FP
5414600	UFI	929-ACC	55183265	FIAT	4131-AP
5414700	UFI	4808-ACC	55184249	FIAT	4557-AP
5414800	UFI	949-ACC	55189320	FIAT	4111-OX
5414900	UFI	4232-ACC	55192012	FIAT	4267-AP
5415000	UFI	4205-ACC	55193849	FIAT	4131-AP
5415400	UFI	4200-ACC	55197218	FIAT	4099-OX
5416000	UFI	4220-ACC	55198675	FIAT	628-OX
5416100	UFI	4229-ACC	552	CROSLAND	048-OC
5416300	UFI	4230-ACC	55206816	ALFA ROMEO	4460-OX
5416600	UFI	4614-ACC	55206816	FIAT	4460-OX
5416700	UFI	4543-ACC	55207208	ALFA ROMEO	4460-OX
5417200	UFI	4805-ACC	55207208	FIAT	4460-OX
5417300	UFI	4800-AC	55207208	LANCIA	4460-OX
5417500	UFI	4564-ACC	55214974	ALFA ROMEO	4460-OX
5419600	UFI	4797-ACC	55214974	FIAT	4460-OX
5419900	UFI	4511-ACC	55214974	LANCIA	4460-OX
5421700	UFI	4617-ACC	55223416	FIAT	4595-OX
5421800	UFI	4814-ACC	55224598	ALFA ROMEO	4513-OX
5422300	UFI	4817-ACC	55224598	CHRYSLER	4513-OX
5422700	UFI	4710-ACC	55224598	FIAT	4513-OX
5423400	UFI	4615-ACC	55224598	LANCIA	4513-OX
5423600	UFI	4620-ACC	55230822	FIAT	109/3-OS
5423800	UFI	4822-ACC	55230822	LANCIA	109/3-OS
5424400	UFI	4825-ACC	55238304	FIAT	4099-OX
5424500	UFI	4826-ACC	55256470	FIAT	109/3-OS
5424900	UFI	4813-ACC	55256470	LANCIA	109/3-OS
5425400	UFI	4827-ACC	5539300	UFI	4182-FP
5429192	CITROEN	074-FP	5541800	UFI	4186-FP
54429	VOLVO	668-OS	554329	LEYLAND	050-OS
545121	DT-DIESEL TECHNIC AG	417-FS	55496755	CHEVROLET	4896-OS
54577525	CITROEN	052-OS	55496755	GENERAL MOTORS	4896-OS
54577525	CITROEN	052/3-OS	55496755	OPEL	4896-OS
5457752S	CITROEN	052-OS	55496755	VAUXHALL	4896-OS
5457752S	CITROEN	052/3-OS	55496756	CHEVROLET	4895-OS
5464656	SAAB	4554-FX	55496756	GENERAL MOTORS	4895-OS
5464656	SAAB	687-FC	55496756	OPEL	4895-OS
5470530	CITROEN	080-FP	55496756	VAUXHALL	4895-OS
5470709	CITROEN	030-FC	55499629	CHEVROLET	4896-OS
5470709C	CITROEN	030-FC	55499629	GENERAL MOTORS	4896-OS
5470709D	CITROEN	030-FC	55499629	OPEL	4896-OS
5481874	CITROEN	074-FP	55499629	VAUXHALL	4896-OS
548257	DAF	029-FC	555329	LEYLAND	050-OS
5490862	CITROEN	074-FP	55556465	OPEL	684-AP



Reference			Reference		
55565960	OPEL	4460-OX	5650304	OPEL	146-OS
55565960	VAUXHALL	4460-OX	5650305	OPEL	528-OS
55565960	VAUXHALL	4596-OX	5650307	OPEL	609-OX
55577033	CHEVROLET	4460-OX	5650308	OPEL	609-OX
55577033	OPEL	4460-OX	5650319	OPEL	569-OX
55577033	VAUXHALL	4460-OX	5650329	OPEL	630-OX
55577033	VAUXHALL	4596-OX	5650334	OPEL	619-OX
55594651	OPEL	4118-OX	5650336	OPEL	630-OX
55595538	CHEVROLET	4460-OX	5650342	OPEL	4103-OX
55595538	OPEL	4460-OX	5650343	OPEL	917-OS
55595538	VAUXHALL	4460-OX	5650354	OPEL	4111-OX
5570098	GMC	046-OC	5650359	OPEL	4118-OX
55702456	ABARTH	799-AC	5650367	OPEL	4099-OX
55702456	ALFA ROMEO	799-AC	5650375	OPEL	4490-OX
55702456	FIAT	799-AC	57041	HYSTER	046-OC
55702456	OPEL	799-AC	57096AS	SIDAT	4198-OT
55702456	VAUXHALL	799-AC	57124	NEW HOLLAND	261-OS
55702468	FIAT	4231-ACC	5712817	BOMAG	079-FS
5571792	GMC	046-OC	571352308	LIEBHERR	305-AD
5572270	GMC	046-OC	571755608	LIEBHERR	4157-AR
5572288	GMC	046-OC	5718303-08	LIEBHERR	4664-AR
5572504	GMC	046-OC	57213E	WIX	4076-OX
5573218	GMC	046-OC	572498C1	IHC-CASE (CNH)	261-OS
5573221	GMC	046-OC	5745102	BOMAG	4627-FC
5573597	GMC	096-OC	57609E	WIX	024-OC
5573664	GMC	046-OC	57766	MASSEY-FERGUSON	030-FC
5574382	GENERAL MOTORS	052-OS	5801313604	IVECO	4087-AR
5574382	GMC	052-OS	5801317096	IVECO	4675-AP
5574382	GMC	052/3-OS	5801317097	IVECO	4676-AP
5574459	GENERAL MOTORS	052-OS	5801354114	IVECO	4670-FX
5574459	GMC	052-OS	5801382289	IVECO	4078-AD
5574459	GMC	052/3-OS	5801382289	RENAULT TRUCKS (RVI)	4078-AD
5574904	CLARK EQUIPMENT	046-OC	5801439820	IVECO	4972-FX
5575840	GENERAL MOTORS	052-OS	5801619418	FIAT	4703-AC
5575840	GMC	052-OS	5801667204	IVECO	4713-UX
5575840	GMC	052/3-OS	5801686484	FIAT	4725-AR
5576057	GMC	096-OC	5801686484	IVECO	4725-AR
5576138	GMC	046-OC	5801985959	FIAT	4501-OS
5576139	GMC	046-OC	5802310802	IVECO	4713-UX
5577618	GENERAL MOTORS	215-OS	5818005	OPEL	4554-FX
5577618	GMC	003-OS	5818005	VAUXHALL	4554-FX
5577968	GMC	014-OC	5818083	OPEL	4554-FX
5579164	GENERAL MOTORS	052-OS	5818083	VAUXHALL	4554-FX
5579164	GMC	052-OS	5818085	OPEL	4482-FP
5579164	GMC	052/3-OS	5818508	OPEL	4554-FX
5579770	GMC	096-OC	5818508	VAUXHALL	4554-FX
5583693	FIAT	031-FC	5821181	BOMAG	4664-AR
559001000356	STEYR	162-OC	5821305	BAUDOUIIN	034-AR
55948509	SWAG	4785-AC	5834040	OPEL	4086-AP
55948510	SWAG	4832-ACC	5834043	OPEL	4260-AP
55949648	SWAG	4185-FP	5834279	OPEL	4086-AP
5601056	LIEBHERR	157-OS	5834282	OPEL	543-AP
5601514	LIEBHERR	417-FS	5835930	OPEL	4263-AP
5601964	LIEBHERR	036-AR	5836020	MASSEY-FERGUSON	030-FC
5602073	LIEBHERR	024-OC	584576	PEGASO	064-AR
560207308	LIEBHERR	024-OC	585001	VALEO	608-AP
5602112	LIEBHERR	029-FC	585028	VALEO	9009-AP
5602719	LIEBHERR	4173-CS	585036	VALEO	243-AP
5604365	LIEBHERR	261-OS	585066	VALEO	435-AP
561155611	GURGEL	073-OS	585123	VALEO	241-AP
56249	LEYLAND	050-OS	585146	VALEO	4180-AP
562810	SCANIA	055-OS	585155	VALEO	4279-AP
563190	LEYLAND	030-FC	585178	VALEO	4654-AP
5650170	GMC	074-FP	585212	VALEO	4944-AP
5650301	OPEL	109-OS	585396	VALEO	392-AP
5650301	OPEL	109/3-OS	585401	VALEO	4480-AP

Reference			Reference		
585457	VALEO	4723-AP	587532	VALEO	4282-FP
585625	VALEO	914-AR	587533	VALEO	647-FP
585758	VALEO	4563-AR	587534	VALEO	4015-FP
585803	VALEO	4690-AP	587535	VALEO	4031-FP
586038	VALEO	073-OS	587540	VALEO	967-FP
586073	VALEO	820-OS	587542	VALEO	4313-FP
586073	VALEO	820/3-OS	587543	VALEO	4283-FP
586081	VALEO	073-OS	587544	VALEO	4182-FP
586281	SCANIA	4627-FC	587549	VALEO	4258-FP
586501	VALEO	570-OX	587552	VALEO	4485-FP
586556	VALEO	568-OX	587555	VALEO	4296-FP
586562	VALEO	4460-OX	587561	VALEO	4486-FP
586589	VALEO	4483-OX	587568	VALEO	4593-FP
587000	VALEO	074-FP	587572	VALEO	4134-FP
587001	VALEO	523-FP	587575	VALEO	4278-FP
587003	VALEO	080-FP	587578	VALEO	4495-FP
587004	VALEO	325-FP	587700	VALEO	075-FS
587008	VALEO	643-FP	587701	VALEO	030-FC
587012	VALEO	823-FP	587702	VALEO	069-FS
587014	VALEO	328-FP	587702	VALEO	069/3-FS
587015	VALEO	224-FP	587703	VALEO	272-FS
587021	VALEO	625-FP	587704	VALEO	031-FC
587022	VALEO	419-FP	587705	VALEO	158-FS
587023	VALEO	4141-FP	587707	VALEO	827-FS
587027	VALEO	968-FP	587708	VALEO	418-FS
587030	VALEO	971-FP	587711	VALEO	902-FP
587034	VALEO	646-FP	587713	VALEO	4291-FS
587037	VALEO	830-FP	587714	VALEO	265-FP
587039	VALEO	825-FP	587716	VALEO	801/3-FS
587040	VALEO	685-FP	587716	VALEO	827-FS
587060	VALEO	4289-FP	587717	VALEO	005-FS
587069	VALEO	4005-FP	587718	VALEO	382-FS
587071	VALEO	4122-FX	587723	VALEO	4335-FS
587079	VALEO	4541-FP	587725	VALEO	4589-FS
587080	VALEO	4498-FP	587735	VALEO	4275-FS
587086	VALEO	4499-FP	587737	VALEO	4309-FS
587093	VALEO	4697-FP	587739	VALEO	4755-FP
587099	VALEO	4548-FP	587749	VALEO	4660-FP
587102	VALEO	4711-FX	587761	VALEO	4336-FS
587181	VALEO	4754-FP	587900	VALEO	262-FC
587202	VALEO	171-FP	587901	VALEO	434-FX
587205	VALEO	067-FP	587902	VALEO	4554-FX
587208	VALEO	824-FP	587902	VALEO	687-FC
587212	VALEO	831-FP	587903	VALEO	448-FX
587213	VALEO	832-FP	587904	VALEO	4108-FC
587215	VALEO	273-FP	587905	VALEO	454-FX
587500	VALEO	421-FP	587906	VALEO	437-FC
587501	VALEO	4129-FP	587907	VALEO	905-FX
587502	VALEO	648-FP	587909	VALEO	900-FC
587503	VALEO	4139-FP	587914	VALEO	4136-FX
587506	VALEO	910-FP	587915	VALEO	4018-FX
587508	VALEO	4183-FP	587917	VALEO	4100-FX
587509	VALEO	655-FP	587919	VALEO	4146-FX
587510	VALEO	969-FP	587920	VALEO	028-FC
587512	VALEO	181-FP	587921	VALEO	653-FC
587514	VALEO	644-FP	587922	VALEO	580-FX
587515	VALEO	450-FP	587924	VALEO	4102-FX
587517	VALEO	654-FP	587925	VALEO	4110-FX
587519	VALEO	686-FP	587927	VALEO	4484-FX
587520	VALEO	970-FP	587928	VALEO	4237-FX
587521	VALEO	4137-FP	587930	VALEO	4025-FX
587522	VALEO	4138-FP	587932	VALEO	4482-FP
587526	VALEO	649-FP	587937	VALEO	4504-FX
587528	VALEO	4186-FP	58845	WIX	4198-OT
587529	VALEO	4083-FP	5894520700	KÄSSBOHRER	020-FC
587531	VALEO	4295-FP	5894520800	KÄSSBOHRER	021-FC



Reference			Reference		
59030255	FIAT	820-OS	5Q0129620B	VOLKSWAGEN	4529-AP
59030255	FIAT	820/3-OS	5Q0129620C	AUDI	4712-AP
5916048	GMC	030-FC	5Q0129620C	SEAT	4712-AP
5919130	CLAAS	053-OS	5Q0129620C	SKODA	4712-AP
5922	SULLAIR	034-AR	5Q0129620C	VOLKSWAGEN	4712-AP
592602	FIAT	052-OS	5Q0129620D	AUDI	4529-AP
592602	FIAT	052/3-OS	5Q0129620D	SEAT	4529-AP
593302	ORENSTEIN & KOPPEL	030-FC	5Q0129620D	SKODA	4529-AP
593305	ORENSTEIN & KOPPEL	030-FC	5Q0129620D	VOLKSWAGEN	4529-AP
5940862	CITROEN	074-FP	5Q0819644	AUDI	4682-AC
5940899	FIAT	003-OS	5Q0819644A	AUDI	4682-AC
59462970	FIAT	003-OS	5Q0819653	AUDI	4545-ACC
594734	CITROEN	031-FC	5S0484	CATERPILLAR	096-OC
5951661	ALLIS-CHALMERS	001-FS	5S5484	CATERPILLAR	096-OC
5951661	FIAT	075-FS	5S61-9601AA	FORD	4269-AP
59534669	INGERSOLL-RAND	041-FS	5W3394	CATERPILLAR	079-FS
5962400	FIAT	075-FS	5W3407	CATERPILLAR	157-OS
5964018	FIAT	031-FC	5W5887	CATERPILLAR	053-OS
59700-26112	KUBOTA	4162-AR	5W6017	CATERPILLAR	000-OS
59728188	INGERSOLL-RAND	079-FS	5W6081	CATERPILLAR	030-FC
597E6714AA	FORD	003-OS	5Z0129620	VOLKSWAGEN	907-AP
5981936	FIAT	075-FS	6	DT-DIESEL TECHNIC AG	4043-FS
5983298	FIAT	030-FC	6.054.0.035.000.3	MWM	096-OC
598380	ORENSTEIN & KOPPEL	417-FS	6.054.0.035.002.3	MWM	096-OC
5983900	FIAT	359-OS	6.054.0.191.000.1	MWM	020-FC
5983900	IVECO	359-OS	6.054.0.191.000.3	MWM	028-FC
5983958	FIAT	030-FC	6.054.1.140.000.2	MWM	029-FC
5984018	FIAT	031-FC	6.054.1.140.000.3	MWM	021-FC
5984019	FIAT	031-FC	6.054.1.140.050.1	MWM	029-FC
5984093	ALFA ROMEO	080-FP	6.054.1.142.000.1	MWM	4465-FC
5984093	FIAT	080-FP	6.054.1.142.000.2	MWM	029-FC
5984093	LANCIA	080-FP	6.054.1.142.000.3	MWM	028-FC
5984520700	HANOMAG	020-FC	6.054.1.142.000.4	MWM	028-FC
5984520800	HANOMAG	021-FC	6.054.1.142.000.5	MWM	021-FC
5987203	ALFA ROMEO	080-FP	6.054.1.142.001.2	MWM	021-FC
5987203	FIAT	080-FP	6.054.1.142.001.7	MWM	4465-FC
5987203	LANCIA	080-FP	6.054.1.142.002.0	MWM	002-FS
59A18660A1	FORD	046-OC	6.054.1.142.002.4	MWM	4465-FC
59A6714A	FORD	046-OC	6.054.1.151.000.3	MWM	020-FC
59LK6714A	FORD	052-OS	6.054.1.188.000.4	MWM	417-FS
59LK6714A	FORD	052/3-OS	6.054.1.188.000.6	MWM	127-FS
59W18660	FORD	052-OS	6.054.1.188.000.8	MWM	000-OS
59W18660	FORD	052/3-OS	6.054.1.188.000.9	MWM	053-OS
5A6717	CATERPILLAR	041-FS	6.054.1.188.001.5	MWM	002-FS
5B5937	CATERPILLAR	096-OC	6.054.1.291.000.6	MWM	021-FC
5EH18662A	FORD	046-OC	6.054.1.292.001.7	MWM	4465-FC
5M5Q-9176-A1A	FORD	4110-FX	6.054.1.294.000.1	MWM	4465-FC
5M5Q9155AA	FORD	4495-FP	6.054.1.297.000.3	MWM	042-OC
5M5Q9176AA	FORD	4110-FX	6.054.1.297.000.4	MWM	014-OC
5P1119	CATERPILLAR	055-OS	6.054.1.297.003.9	MWM	4466-OS
5P1119	CATERPILLAR	660-OS	6.054.1.297.005.0	MWM	064-AR
5Q0127177	VOLKSWAGEN	4579-FX	6.069.0.167.011.0	MWM	037-AR
5Q0127177A	AUDI	4737-FX	6.069.0.197.011.0	MWM	037-AR
5Q0127177A	SEAT	4737-FX	6.069.0.688.010.1	MWM	021-FC
5Q0127177A	SKODA	4737-FX	6.33210	DT-DIESEL TECHNIC AG	4652-FS
5Q0127177A	VOLKSWAGEN	4737-FX	6.33221	DT-DIESEL TECHNIC AG	031-FC
5Q0127177B	VOLKSWAGEN	4579-FX	6.33222	DT-DIESEL TECHNIC AG	4100-FX
5Q0127177C	AUDI	4737-FX	6.33223	DT-DIESEL TECHNIC AG	905-FX
5Q0127177C	SEAT	4737-FX	600-185-2110	KOMATSU	4162-AR
5Q0127177C	SKODA	4737-FX	600-311-7441	KOMATSU	4335-FS
5Q0127177C	VOLKSWAGEN	4737-FX	6000141020	RENAULT	052-OS
5Q0127400F	VOLKSWAGEN	4579-FX	6000141020	RENAULT	052/3-OS
5Q0127401	VOLKSWAGEN	4579-FX	600058	TOPRAN	4791-AC
5Q0129620B	AUDI	4529-AP	6000618816	FIAT	4976-AP
5Q0129620B	SEAT	4529-AP	6000619767	FIAT	4976-AP
5Q0129620B	SKODA	4529-AP	6000620028	FIAT	4734-AC





Reference			Reference		
6000620495	FIAT	4976-AP	607179	DAF	064-AR
60007	MAPCO	4723-AP	60800097	ALFA ROMEO	032-FP
600073	TOPRAN	4310-AP	60800097	ALFA ROMEO	632-FP
600089	TOPRAN	4779-AC	60801	MAPCO	243-AP
6001543789	RENAULT	988-AR	60811342	ALFA ROMEO	996-AR
6001856100	KOMATSU	4637-AR	60811822	ALFA ROMEO	268-FP
6001856110	KOMATSU	4637-AR	60811822	ALFA ROMEO	643-FP
60019	MAPCO	190-AP	60811904	ALFA ROMEO	268-FP
6002115213	KOMATSU	474-OS	60811904	ALFA ROMEO	643-FP
6002115214	KOMATSU	474-OS	60811904	FIAT	268-FP
6002115240	KOMATSU	053-OS	60812738	ALFA ROMEO	268-FP
6002115241	KOMATSU	053-OS	60812738	ALFA ROMEO	643-FP
6002116230	KOMATSU	053-OS	60813741	ALFA ROMEO	268-FP
6002121510	KOMATSU	261-OS	60813741	FIAT	268-FP
6003	CROSLAND	508-FC	60813871	ALFA ROMEO	268-FP
6003001068004	AGRALE	053-OS	60814643	ALFA ROMEO	4240-ACC
6003118290	KOMATSU	041-FS	60816	MAPCO	608-AP
6003118292	KOMATSU	041-FS	60816460	ALFA ROMEO	4291-FS
6003119120	KOMATSU	041-FS	60816460	FIAT	4291-FS
6003200110	KOMATSU	096-OC	60816460	LANCIA	4291-FS
6005	CROSLAND	452-FC	60826	MAPCO	4654-AP
6005000788	RENAULT	002-FS	60830	MAPCO	4871-AP
6005000894	RENAULT	030-FC	60859	MAPCO	392-AP
6005000895	RENAULT	031-FC	6090	TEHO	005-FS
6005000929	RENAULT	053-OS	60932095	SWAG	437-FC
6005001063000	AGRALE	079-FS	60932534	SWAG	4100-FX
6005007409	RENAULT	030-FC	60937326	SWAG	4512-ACC
6005007410	RENAULT	031-FC	60944664	SWAG	4825-ACC
6005028743	RENAULT	4602-OS	60948500	SWAG	4709-AC
600539	TOPRAN	4723-AP	60948501	SWAG	4797-ACC
60072	MAPCO	4269-AP	60960728	STEYR	162-OC
600758	TOPRAN	4826-ACC	60991	MAPCO	4676-AP
6008001204004	AGRALE	478-OS	609F070060	STEYR	162-OC
6013006009002	AGRALE	181-FP	609F0760	STEYR	162-OC
601984	LEYLAND	030-FC	60H2000	UFI	4136-FX
6019967	FORD	4447-FS	61000	TEHO	080-FP
6023900	CLAAS	030-FC	61000070005	STEYR	000-OS
6024	TEHO	041-FS	61000070013	STEYR	162-OC
604081	CLARK EQUIPMENT	046-OC	61000070050	STEYR	162-OC
6041176	FORD	099-OS	61002	TEHO	171-FP
60449	MAPCO	4695-AP	61004	TEHO	032-FP
60450	MAPCO	4698-AP	61004	TEHO	632-FP
60484	MAPCO	4745-AP	61005	TEHO	033-FP
60506968	ALFA ROMEO	273-FP	6100705	STEYR	000-OS
60506968	LANCIA	273-FP	6103279	FORD	171-FP
60507080	ALFA ROMEO	003-OS	6106753	FORD	002-FS
60507208	ALFA ROMEO	075-FS	6106841	FORD	000-OS
60523432	ALFA ROMEO	032-FP	6107420	KOMATSU	022-OC
60523432	ALFA ROMEO	632-FP	61078	TEHO	067-FP
6054	TEHO	002-FS	611-2	SIDAT	771-AC
6054	TEHO	079-FS	611049	DAF	474-OS
60541290003	FAUN	042-OC	6110535120	KOMATSU	096-OC
60553431	ALFA ROMEO	139-OS	6110706201	KOMATSU	021-FC
6057166	FORD	510-OS	6110706202	KOMATSU	021-FC
6057167	FORD	510-OS	6110736130	KOMATSU	021-FC
60603977	FIAT	996-AR	61142392	FIAT	002-FS
60604	MAPCO	914-AR	61142397	FIAT	002-FS
60612882	FIAT	545-OS	61144392	FIAT	002-FS
6061629	FORD	003-OS	6114505100	KOMATSU	096-OC
606168	LEYLAND	074-FP	6119196	FORD	4898-OS
60621830	ALFA ROMEO	545-OS	6120505101	KOMATSU	096-OC
60621890	ALFA ROMEO	545-OS	6120505102	KOMATSU	096-OC
6065	TEHO	127-FS	6120505103	KOMATSU	096-OC
6066094	FORD	510-OS	6123190016	MEYLE	799-AC
6066095	FORD	510-OS	6124136	FORD	417-FS
6066096	FORD	510-OS	61259040	FIAT	261-OS



Reference			Reference		
6130357	FORD	030-FC	621740	FIAT	030-FC
6130358	FORD	030-FC	62178	MAPCO	968-FP
6130864	FORD	261-OS	62221	MAPCO	080-FP
61315398	FIAT	398-OS	62223	MAPCO	074-FP
61315399	FIAT	398-OS	62231	MAPCO	971-FP
6135130	FORD	075-FS	62233	MAPCO	4289-FP
614040111	STEYR	048-OC	624220	DT-DIESEL TECHNIC AG	636-OZ
614070111	STEYR	048-OC	62505	MAPCO	823-FP
614070263	STEYR	048-OC	62507	MAPCO	4141-FP
61407105	STEYR	048-OC	62516	MAPCO	831-FP
614071053	STEYR	048-OC	62518	MAPCO	832-FP
614080227	STEYR	020-FC	6260152271	HANOMAG	021-FC
614080739	STEYR	021-FC	62650	MAPCO	224-FP
614080740	STEYR	020-FC	62652	MAPCO	646-FP
614090739	STEYR	021-FC	62654	MAPCO	4660-FP
6141811	FORD	510-OS	62703506	FIAT	052-OS
6143220016	MEYLE	4460-OX	62703506	FIAT	052/3-OS
6143230000	MEYLE	905-FX	62775368	FIAT	030-FC
6143230002	MEYLE	523-FP	62775370	FIAT	134-OS
6143230004	MEYLE	4136-FX	62804	MAPCO	4290-FP
6143230007	MEYLE	4593-FP	62850	MAPCO	439-FP
6148180000	MEYLE	4554-FX	62851	MAPCO	438-FP
6148180000	MEYLE	687-FC	62853	MAPCO	325-FP
6149716	FORD	030-FC	6286142	OPEL	684-AP
6149717	FORD	030-FC	6288350347	EVOBUS	4788-AC
61500080043	STEYR	001-FS	62900	MAPCO	685-FP
61500080135	STEYR	351-FS	62932508	SWAG	4018-FX
61557	MAPCO	4733-OS	62948499	SWAG	4827-ACC
61584009	FIAT	053-OS	63023	MAPCO	262-FC
61589106	FIAT	017-OS	630257	MASSEY-FERGUSON	029-FC
6160448	TALBOT	052-OS	63027	MAPCO	4258-FP
6160448	TALBOT	052/3-OS	63028	MAPCO	4295-FP
6161789	FORD	030-FC	63031	MAPCO	4282-FP
6164913	FORD	508-FC	63032	MAPCO	4183-FP
61660298	FIAT	134-OS	63033	MAPCO	4313-FP
61671160	ALLIS-CHALMERS	000-OS	630356	GMC	099-OS
61671160	FIAT	000-OS	6308	OSSCA	4198-OT
61671600	ALLIS-CHALMERS	000-OS	63110	MAPCO	075-FS
61671600	FIAT	000-OS	631227	MASSEY-FERGUSON	029-FC
61673585	ALLIS-CHALMERS	000-OS	63197	MAPCO	182-FP
61673585	FIAT	000-OS	63199	MAPCO	421-FP
61674455	FIAT	002-FS	632114	PEGASO	036-AR
61702	MAPCO	4873-OX	63222	MAPCO	434-FX
6176076	FORD	181-FP	63232	MAPCO	4554-FX
6179700	FORD	195-OS	63233	MAPCO	905-FX
6179701	FORD	195-OS	63236	MAPCO	4136-FX
6184942	FORD	355-OS	63237	MAPCO	4291-FS
6184942	FORD	4898-OS	63243	MAPCO	4482-FP
619	CROSLAND	061-OS	63245	MAPCO	418-FS
6190	TEHO	158-FS	63306306	MÜLLER	000-OS
6190627M1	IHC-CASE (CNH)	4162-AR	633212	DT-DIESEL TECHNIC AG	4151-FS
6190627M1	MASSEY-FERGUSON	4162-AR	63404	MAPCO	448-FX
6192	TEHO	181-FP	63501	MAPCO	827-FS
620	CROSLAND	031-FC	6354129	PERKINS	001-FS
62004	MAPCO	4501-OS	635776	PERKINS	030-FC
6202	TEHO	182-FP	63603	MAPCO	181-FP
6202100	FORD	508-FC	63609	MAPCO	4754-FP
620231	OPEL	4460-OX	63611	MAPCO	4237-FX
6203126	FORD	355-OS	63612	MAPCO	4484-FX
6203126	FORD	4898-OS	63617	MAPCO	4699-FX
6206	TEHO	001-FS	63630	MAPCO	4495-FP
6206	TEHO	075-FS	637	CROSLAND	052-OS
620601	MASSEY-FERGUSON	029-FC	637	CROSLAND	052/3-OS
6211489	VOLVO	000-OS	637122	PEGASO	053-OS
62114897	VOLVO	000-OS	63715	MAPCO	4018-FX
6211585	VOLVO	030-FC	6371716	BEDFORD	030-FC





Reference		Reference			
63751	MAPCO	653-FC	BMW	769-AC	
63752	MAPCO	644-FP	BMW	4200-ACC	
63752/1	MAPCO	908-FP	BMW	769-AC	
63802	MAPCO	580-FX	BMW	4200-ACC	
63803	MAPCO	967-FP	BMW	747-AC	
63804	MAPCO	4536-FP	BMW	765-ACC	
63805	MAPCO	450-FP	BMW	711-ACC	
63808	MAPCO	648-FP	BMW	747-AC	
63809	MAPCO	4108-FC	BMW	748-ACC	
63810	MAPCO	900-FC	BMW	4565-AC	
63813	MAPCO	4146-FX	BMW	4564-ACC	
63814	MAPCO	649-FP	BMW	769-AC	
63815	MAPCO	969-FP	BMW	4200-ACC	
63816	MAPCO	910-FP	BMW	752-AC	
63850	MAPCO	655-FP	BMW	753-ACC	
63851	MAPCO	4486-FP	BMW	752-AC	
63856	MAPCO	686-FP	BMW	4782-AC	
63859	MAPCO	4122-FX	BMW	4760-AC	
63862	MAPCO	970-FP	BMW	748-ACC	
63864	MAPCO	4755-FP	BMW	747-AC	
63983	MAPCO	4670-FX	BMW	765-ACC	
64110008138	BMW	4197-ACC	BMW	765-ACC	
64110008138	BMW	711-ACC	BMW	4560-ACC	
64112182533	BMW	4197-ACC	BMW	4559-AC	
64116921018	BMW	771-AC	BMW	748-ACC	
64116921019	BMW	771-AC	BMW	4839-ACC	
64116945593	BMW	4215-AC	BMW	4611-AC	
64116996208	BMW	4831-ACC	BMW	4621-ACC	
64118391198	BMW	4197-ACC	BMW	4560-ACC	
64118391198	BMW	711-ACC	BMW	4560-ACC	
64118391200	BMW	4197-ACC	BMW	769-AC	
64118391200	BMW	711-ACC	BMW	4200-ACC	
64119070073	BMW	4197-ACC	6435109	GENERAL MOTORS	030-FC
64119070073	BMW	711-ACC	6435477	GMC	020-FC
64119163328	BMW	4594-AC	6435675	GENERAL MOTORS	052-OS
64119163329	BMW	4481-ACC	6435675	GMC	052-OS
64119216588	BMW	4197-ACC	6435675	GMC	052/3-OS
64119237159	BMW	4575-AC	6435676	GENERAL MOTORS	052-OS
64119237554	BMW	4574-AC	6436629	GENERAL MOTORS	030-FC
64119237555	BMW	4509-ACC	6436749	GENERAL MOTORS	052-OS
64119248294	BMW	4287-ACC	6438121	GMC	052-OS
64119272641	BMW	4594-AC	6438121	GMC	052/3-OS
64119272642	BMW	4481-ACC	6438162	OPEL	099-OS
64119272643	BMW	771-AC	6438403	GMC	096-OC
64119321875	BMW	4621-ACC	6439119	GENERAL MOTORS	052-OS
64119321876	BMW	4611-AC	6439119	GMC	052-OS
64119366401	BMW	4831-ACC	6439119	GMC	052/3-OS
64308	MAPCO	4460-OX	6439304	GMC	001-FS
64311000004	BMW	747-AC	6439306	GENERAL MOTORS	001-FS
64311496710	BMW	931-AC	6439306	GMC	001-FS
64311496711	BMW	4839-ACC	6439307	GMC	001-FS
64312182458	BMW	748-ACC	6439316	GENERAL MOTORS	4641-FS
64312207985	BMW	4197-ACC	6439317	GENERAL MOTORS	4641-FS
64312218428	BMW	765-ACC	6439354	GMC	507-OS
64312284828	BMW	4560-ACC	6439392	GENERAL MOTORS	055-OS
64316835404	BMW	4611-AC	6439392	GMC	157-OS
64316835405	BMW	4621-ACC	6439658	GMC	622-OS
64316835406	BMW	4621-ACC	6439676	GMC	041-FS
6431690	CLAAS	064-AR	6439681	GENERAL MOTORS	264-OS
64316935822	BMW	752-AC	6447AZ	PEUGEOT	759-AC
64316935823	BMW	753-ACC	6447HT	CITROEN	793-AC
64316945585	BMW	4215-AC	6447KK	PEUGEOT	761-AC
64316945586	BMW	4287-ACC	6447KL	CITROEN	792-ACC
64316945596	BMW	4782-AC	6447NT	CITROEN	761-AC
64316946628	BMW	4200-ACC	6447NV	CITROEN	792-ACC
64316946629	BMW	769-AC	6447PE	PEUGEOT	4317-ACC

Reference			Reference		
6447TL	CITROEN	761-AC	650111	OPEL	4595-OX
6447VY	PEUGEOT	4201-AC	650181	OPEL	4460-OX
6447XF	PEUGEOT	4285-AC	650181	VAUXHALL	4460-OX
6447XG	PEUGEOT	4286-ACC	650221	OPEL	4460-OX
6447YA	PEUGEOT	4203-AC	650221	VAUXHALL	4460-OX
6447YC	CITROEN	4203-AC	650231	VAUXHALL	4460-OX
6447YC	PEUGEOT	4203-AC	650300	OPEL	621-OX
6447YK	CITROEN	4765-AC	650302	OPEL	362-OC
6447YL	PEUGEOT	4220-ACC	650303	OPEL	362-OC
6447YN	PEUGEOT	4220-ACC	650307	OPEL	581-OX
6447ZX	CITROEN	4219-AC	650311	OPEL	581-OX
6447ZX	PEUGEOT	4219-AC	650315	OPEL	630-OX
6447ZY	CITROEN	4219-AC	650352	OPEL	099-OS
6447ZY	PEUGEOT	4219-AC	650364	OPEL	099-OS
64505	MAPCO	4272-OX	650365	OPEL	099-OS
64505	MAPCO	4462-OX	650367	OPEL	050-OS
64511629	ALLIS-CHALMERS	052-OS	650370	OPEL	099-OS
64511629	ALLIS-CHALMERS	052/3-OS	650371	OPEL	099-OS
645637	AMC USA	046-OC	650373	OPEL	099-OS
6458B1	INGERSOLL-RAND	052-OS	650381	GENERAL MOTORS	100-OS
6458B1	INGERSOLL-RAND	052/3-OS	650381	OPEL	100-OS
647945	CITROEN	4614-ACC	650391	OPEL	860/3-OS
647946	PEUGEOT	4614-ACC	650393	OPEL	146-OS
647960	CITROEN	799-AC	650400	OPEL	099-OS
647960	PEUGEOT	799-AC	650401	OPEL	100-OS
647961	CITROEN	799-AC	652	CROSLAND	073-OS
647961	PEUGEOT	799-AC	65471	MAPCO	4608-AC
647962	CITROEN	4769-AC	65505	MAPCO	4238-AC
647975	CITROEN	792-ACC	655187	THERMO-KING	4641-FS
647984	CITROEN	799-AC	655217	THERMO-KING	4641-FS
647984	PEUGEOT	799-AC	65547	MAPCO	4791-AC
647993	CITROEN	4805-ACC	655815	MASSEY-FERGUSON	029-FC
6479A6	CITROEN	4765-AC	656135	MASSEY-FERGUSON	029-FC
6479A7	CITROEN	4220-ACC	6565010	CLAAS	002-FS
6479C2	CITROEN	761-AC	6565200	CLARK EQUIPMENT	030-FC
6479C9	CITROEN	4203-AC	65715	MAPCO	799-AC
6479C9	PEUGEOT	4203-AC	6572880	CLAAS	351-FS
6479E0	CITROEN	4769-AC	658	CROSLAND	079-FS
6479E9	CITROEN	4219-AC	65844	MAPCO	4785-AC
6479E9	CITROEN	4543-ACC	6594603	FORD	524-FP
6479E9	PEUGEOT	4219-AC	65957400	DEMAG	028-FC
6479E9	PEUGEOT	4543-ACC	660	CROSLAND	053-OS
6479K9	PEUGEOT	4813-ACC	660289	VOLVO	064-AR
64801	MAPCO	570-OX	6605860	VOLVO	029-FC
64816	MAPCO	4483-OX	6607325	FORD	195-OS
649	SIDAT	765-ACC	6607326	FORD	195-OS
649006	OPEL	146-OS	6607576	VOLVO	021-FC
649007	OPEL	109-OS	661	CROSLAND	050-OS
649007	OPEL	109/3-OS	661027S	VALEO	793-AC
649008	OPEL	146-OS	661049	DAF	474-OS
649011	OPEL	146-OS	6610535120	KOMATSU	096-OC
649012	OPEL	109-OS	6610580	FORD	385-AP
649012	OPEL	109/3-OS	6613665	VOLVO	030-FC
649013	OPEL	109-OS	66136656	VOLVO	030-FC
649013	OPEL	109/3-OS	6636968	FORD	4065-OS
649014	OPEL	109-OS	664	CROSLAND	252-OS
649014	OPEL	109/3-OS	6640289	VOLVO	064-AR
64902	MAPCO	4876-OX	66405	MAPCO	4797-ACC
64991100	DEMAG	020-FC	6644015	CLARK EQUIPMENT	105-OS
64991200	DEMAG	042-OC	6644121	CLARK EQUIPMENT	105-OS
650017	OPEL	4460-OX	6644210	CLARK EQUIPMENT	105-OS
650017	OPEL	4596-OX	6644990	VOLVO	036-AR
650017	VAUXHALL	4460-OX	66449901	VOLVO	036-AR
650061	OPEL	4460-OX	66488453	VOLVO	030-FC
650061	OPEL	4596-OX	66509-21101	SSANGYONG	4139-FP
650061	VAUXHALL	4460-OX	66509-21301	SSANGYONG	4139-FP



Reference			Reference		
666-2	SIDAT	753-ACC	69306301	MÜLLER	053-OS
667239	THERMO-KING	4641-FS	6937011	FORD	097-OS
667269	THERMO-KING	4641-FS	694218	DAF	037-AR
6689	CROSLAND	032-FP	694229	CATERPILLAR	052-OS
6689	CROSLAND	632-FP	694229	CATERPILLAR	052/3-OS
6690	CROSLAND	080-FP	694229E	CATERPILLAR	052-OS
6696776	GMC	099-OS	6960390	YALE & TOWNE	261-OS
6698	CROSLAND	033-FP	696987E	CATERPILLAR	030-FC
6700	CROSLAND	171-FP	697	CROSLAND	044-OH
6703	CROSLAND	273-FP	69704773	DEMAG	055-OS
6705	CROSLAND	067-FP	698089	PEGASO	064-AR
671160	FIAT	000-OS	698203	VALEO	938-AC
671490	DAF	000-OS	698475	VALEO	4761-AC
6714A1A	FORD	104-OS	698663	VALEO	959-AC
6714AA	FORD	104-OS	698688	VALEO	4240-ACC
6732716111	KOMATSU	079-FS	698694	VALEO	888-AC
6735515140	KOMATSU	669-OS	698708	VALEO	4226-ACC
673588	FIAT	000-OS	698714	VALEO	792-ACC
6736515141	KOMATSU	669-OS	698730	VALEO	790-AC
6742014120	KOMATSU	668-OS	698739	VALEO	941-ACC
6750558686	RENAULT	000-OS	698740	VALEO	4255-ACC
6754016	BMW	923-FP	698743	VALEO	784-ACC
67552	MAPCO	4798-ACC	698768	VALEO	949-ACC
67584	MAPCO	4825-ACC	698776	VALEO	765-ACC
67610	MAPCO	4814-ACC	698795	VALEO	944-AC
67619	MAPCO	753-ACC	698796	VALEO	945-AC
67622	MAPCO	765-ACC	698856	VALEO	771-AC
67628	MAPCO	771-AC	698864	VALEO	753-ACC
67629	MAPCO	4287-ACC	698867	VALEO	964-AC
676987	CATERPILLAR	030-FC	698871	VALEO	950-AC
676987T	CATERPILLAR	030-FC	698872	VALEO	4251-ACC
6774452	VOLVO	4254-AC	698875	VALEO	936-ACC
6774452-4	VOLVO	4254-AC	698876	VALEO	937-AC
67854	MAPCO	4832-ACC	698882	VALEO	779-AC
68001297AA	CHRYSLER	505-OX	698883	VALEO	953-ACC
6808604	OPEL	937-AC	698886	VALEO	4238-AC
6808606	OPEL	743-AC	698924	DAF	030-FC
6808607	OPEL	936-ACC	699387	DAF	305-AD
6808611	OPEL	959-AC	6A4604	CATERPILLAR	034-AR
6808622	OPEL	799-AC	6A4604V	CATERPILLAR	034-AR
6808622	VAUXHALL	799-AC	6A5162	CATERPILLAR	034-AR
6808623	FIAT	4231-ACC	6C0127400	AUDI	4499-FP
68091826AA	CHRYSLER	4483-OX	6C0127400	SEAT	4499-FP
68091827AA	CHRYSLER	4483-OX	6C0127400	SKODA	4499-FP
68121771	VOLKSWAGEN	001-FS	6C0127400	VOLKSWAGEN	4499-FP
68127177	VOLKSWAGEN	001-FS	6C0129620	AUDI	4695-AP
68247339AA	FIAT	4702-AP	6C0129620	SEAT	4695-AP
68500953	SULLAIR	622-OS	6C0129620	SKODA	4695-AP
686	CROSLAND	351-FS	6C0129620	VOLKSWAGEN	4695-AP
6884380	VOLVO	079-FS	6C0129620A	AUDI	4698-AP
6884438	VOLVO	079-FS	6C0129620A	SEAT	4698-AP
68873900	DEMAG	020-FC	6C0129620A	SKODA	4698-AP
6888780	VOLVO	4002-AR	6C11-9176-AA	FORD	4755-FP
6888794	VOLVO	079-FS	6C11-9176-AB	FORD	4755-FP
6889135	VOLVO	002-FS	6C119601CB	FORD	4266-AP
690260	DAF	053-OS	6C1Q-6744-BA	FORD	695-OX
690X6A692RA	FORD	510-OS	6C1Q-6N602-BA	FORD	4191-OZ
691	CROSLAND	056-OS	6G91-9601-AA	FORD	4105-AP
691726	DAF	034-AR	6G919601AB	FORD	4105-AP
6917393	FORD	030-FC	6G919601AC	FORD	4105-AP
692M6714AA	FORD	003-OS	6G9N-180543-BA	LAND ROVER	4613-ACC
69302110	MÜLLER	022-OC	6G9N-19N619-BA	LAND ROVER	4613-ACC
69303114	MÜLLER	036-AR	6G9N-6744-BA	FORD	981-OX
69304102	MÜLLER	079-FS	6G9N9176AB	FORD	4237-FX
69304501	MÜLLER	030-FC	6G9N9176BA	FORD	4237-FX
69306110	MÜLLER	022-OC	6G9Q-6744-AA	FORD	695-OX

Reference			Reference		
6G9Q-9155-AA	FORD	4740-FP	6Q0201511	SEAT	625-FP
6K0127401G	SEAT	910-FP	6Q0201511	SKODA	625-FP
6K0127401G	VOLKSWAGEN	910-FP	6Q0201511	VOLKSWAGEN	625-FP
6K0127401H	SEAT	910-FP	6Q0201512	AUDI	4290-FP
6K0127401H	VOLKSWAGEN	910-FP	6Q0201512	SEAT	4290-FP
6K0129620B	VOLKSWAGEN	447-AP	6Q0201512	SKODA	4290-FP
6L7440	CATERPILLAR	041-FS	6Q0201512	VOLKSWAGEN	4290-FP
6M349601AB	FORD	4471-AR	6Q0819653	SEAT	941-ACC
6M5G-6744-AA	FORD	981-OX	6Q0819653B	VOLKSWAGEN	941-ACC
6M5Y9601AA	FORD	980-AP	6Q0820367	VOLKSWAGEN	702-AC
6N0127401B	VOLKSWAGEN	182-FP	6Q0820367A	VOLKSWAGEN	702-AC
6N0127401C	VOLKSWAGEN	182-FP	6Q0820367B	VOLKSWAGEN	702-AC
6N0127401D	VOLKSWAGEN	182-FP	6QE201511C	VOLKSWAGEN	623-FP
6N0127401E	VOLKSWAGEN	182-FP	6R0127400C	AUDI	4499-FP
6N0129620	VOLKSWAGEN	451-AR	6R0127400C	SEAT	4499-FP
6N0129620A	VOLKSWAGEN	451-AR	6R0127400C	SKODA	4499-FP
6N0201511A	AUDI	080-FP	6R0127400C	VOLKSWAGEN	4499-FP
6N0201511A	SEAT	080-FP	6R0127400D	AUDI	4534-FP
6N0201511A	SKODA	080-FP	6R0129620A	VOLKSWAGEN	4459-AR
6N0201511A	VOLKSWAGEN	080-FP	6R0819653	VOLKSWAGEN	4511-ACC
6N3784	CATERPILLAR	041-FS	6R0820367	VOLKSWAGEN	4580-AC
6Q0127400A	SEAT	648-FP	6V0129620	VOLKSWAGEN	907-AP
6Q0127400A	SKODA	648-FP	6X0201511	AUDI	643-FP
6Q0127400A	VOLKSWAGEN	648-FP	6X0201511	SEAT	643-FP
6Q0127400B	SEAT	648-FP	6X0201511	SKODA	643-FP
6Q0127400B	SKODA	648-FP	6X0201511	VOLKSWAGEN	268-FP
6Q0127400B	VOLKSWAGEN	648-FP	6X0201511	VOLKSWAGEN	643-FP
6Q0127400F	AUDI	969-FP	6X0201511B	AUDI	643-FP
6Q0127400F	SEAT	969-FP	6X0201511B	SEAT	643-FP
6Q0127400F	SKODA	969-FP	6X0201511B	SKODA	643-FP
6Q0127400F	VOLKSWAGEN	969-FP	6X0201511B	VOLKSWAGEN	268-FP
6Q0127400H	SEAT	4083-FP	6X0201511B	VOLKSWAGEN	643-FP
6Q0127400H	SKODA	4083-FP	6Y0129620	VOLKSWAGEN	907-AP
6Q0127400H	VOLKSWAGEN	4083-FP	7.17012	DT-DIESEL TECHNIC AG	4208-AR
6Q0127401	SEAT	648-FP	7.17017	DT-DIESEL TECHNIC AG	4676-AP
6Q0127401	SKODA	648-FP	7.17018	DT-DIESEL TECHNIC AG	4675-AP
6Q0127401	VOLKSWAGEN	648-FP	7.17021	DT-DIESEL TECHNIC AG	4725-AR
6Q0127401B	SEAT	648-FP	7.24000	DT-DIESEL TECHNIC AG	4096-FS
6Q0127401B	SKODA	648-FP	7.24014	DT-DIESEL TECHNIC AG	030-FC
6Q0127401B	VOLKSWAGEN	648-FP	7.24019	DT-DIESEL TECHNIC AG	4670-FX
6Q0127401F	AUDI	969-FP	7.24041	DT-DIESEL TECHNIC AG	4320-FS
6Q0127401F	SEAT	969-FP	7.50871	DT-DIESEL TECHNIC AG	4072-OC
6Q0127401F	SKODA	969-FP	7.58100	DT-DIESEL TECHNIC AG	4004-AR
6Q0127401F	VOLKSWAGEN	969-FP	7.59002	DT-DIESEL TECHNIC AG	398-OS
6Q0127401H	SEAT	4083-FP	7.59007	DT-DIESEL TECHNIC AG	4501-OS
6Q0127401H	SKODA	4083-FP	7.74104	DT-DIESEL TECHNIC AG	4092-AP
6Q0127401H	VOLKSWAGEN	4083-FP	7000014632	KUBOTA	030-FC
6Q0129607AE	VOLKSWAGEN	604-AP	7000014650	KUBOTA	105-OS
6Q0129620	VOLKSWAGEN	604-AP	7000014689	KUBOTA	052-OS
6Q0129620B	VOLKSWAGEN	604-AP	7000014689	KUBOTA	052/3-OS
6Q0201051	AUDI	4290-FP	7000032001	KUBOTA	052-OS
6Q0201051	SEAT	4290-FP	7000032001	KUBOTA	052/3-OS
6Q0201051	SKODA	4290-FP	7000032091	KUBOTA	052-OS
6Q0201051	VOLKSWAGEN	4290-FP	7000032091	KUBOTA	052/3-OS
6Q0201051A	AUDI	4289-FP	7000032431	KUBOTA	073-OS
6Q0201051B	AUDI	4290-FP	7000712	LIEBHERR	297-FS
6Q0201051B	SEAT	4290-FP	7001087	LIEBHERR	157-OS
6Q0201051B	SKODA	4290-FP	7001222	LIEBHERR	020-FC
6Q0201051B	VOLKSWAGEN	4290-FP	7001224	LIEBHERR	048-OC
6Q0201051C	AUDI	4289-FP	7001261	LIEBHERR	002-FS
6Q0201051H	AUDI	4290-FP	7002080492	STEYR	074-FP
6Q0201051H	SEAT	4290-FP	7002304	LIEBHERR	028-FC
6Q0201051H	SKODA	4290-FP	7002305	LIEBHERR	029-FC
6Q0201051H	VOLKSWAGEN	4290-FP	7002914	LIEBHERR	022-OC
6Q0201051J	AUDI	4289-FP	7002915	LIEBHERR	024-OC
6Q0201511	AUDI	625-FP	7003751	ORENSTEIN & KOPPEL	064-AR



Reference			Reference		
7004125	LIEBHERR	043-OC	7103	TEHO	031-FC
7004520	LIEBHERR	162-OC	71057	MASSEY-FERGUSON	264-OS
700561	TOPRAN	4295-FP	7110301	FIAT	002-FS
7006001098001	AGRALE	079-FS	7110301	FIAT	079-FS
7006011098001	AGRALE	002-FS	7111-113	LUCAS CAV	029-FC
7006011810001	AGRALE	079-FS	7111-296	LUCAS CAV	030-FC
7007007010000	VOLVO	215-OS	7111-796	LUCAS CAV	031-FC
7007007010006	AGRALE	215-OS	7111041	FIAT	017-OS
700703332	FIAT	261-OS	7111296	LUCAS	030-FC
7008775	LIEBHERR	001-FS	7111671	FIAT	017-OS
700909	TOPRAN	4278-FP	7111796	HYSTER	031-FC
70100363	SWAG	4826-ACC	711296	VALMET	030-FC
70100381	SWAG	4779-AC	711922	IHC-CASE (CNH)	053-OS
70112217	FIAT	046-OC	711922604	HANOMAG	000-OS
701147	TOPRAN	4825-ACC	711922853	KÄSSBOHRER	053-OS
7012763	LIEBHERR	001-FS	711983614	HANOMAG	002-FS
70132578	FIAT	052-OS	71201190021	STEYR	034-AR
70132578	FIAT	052/3-OS	71206239	ALLIS-CHALMERS	030-FC
701551	TOPRAN	4776-AC	7121190021	STEYR	034-AR
701725	TOPRAN	4186-FP	7121369	FIAT	017-OS
7019-221	LUCAS CAV	028-FC	7121389	FIAT	017-OS
701K	CROSLAND	074-FP	7121530	FIAT	037-AR
7020038	LIEBHERR	053-OS	7122732	FIAT	000-OS
70206	TALBOT	046-OC	7122733	FIAT	017-OS
7021295	LIEBHERR	079-FS	7122737	FIAT	079-FS
7022	TEHO	029-FC	7123015	FIAT	037-AR
7023	TEHO	021-FC	7123190011	MEYLE	4456-AC
70230578	FIAT	052-OS	7123200014	MEYLE	4814-ACC
70230578	FIAT	052/3-OS	7123210009	MEYLE	4269-AP
70232421	FIAT	052-OS	7124343	FIAT	037-AR
70232421	FIAT	052/3-OS	7126157	FIAT	064-AR
70232578	FIAT	052-OS	712628	IHC-CASE (CNH)	029-FC
70232578	FIAT	052/3-OS	712628R91	IHC-CASE (CNH)	029-FC
70234900	FIAT	052-OS	712629R91	IHC-CASE (CNH)	029-FC
70234900	FIAT	052/3-OS	71304344	VOLKSWAGEN	003-OS
70237000	FIAT	052-OS	71354828	FIAT	052-OS
70237000	FIAT	052/3-OS	71354828	FIAT	052/3-OS
70251397	FIAT	030-FC	7140555	IVECO	036-AR
7025282	VOLVO	028-FC	7143230002	MEYLE	4139-FP
703819989	VOLKSWAGEN	728-AC	7143230004	MEYLE	4018-FX
705603	FIAT	030-FC	7143230006	MEYLE	968-FP
70592765	FIAT	052-OS	7143230012	MEYLE	4484-FX
70592765	FIAT	052/3-OS	7143230014	MEYLE	4495-FP
70697135	FIAT	4173-CS	7143230015	MEYLE	4715-FP
70697635	ALLIS-CHALMERS	4173-CS	7143230016	MEYLE	4110-FX
70735610	FIAT	003-OS	714401	IHC-CASE (CNH)	028-FC
70757530	FIAT	003-OS	714401R92	IHC-CASE (CNH)	028-FC
7083265	FIAT	100-OS	7144030000	MEYLE	4754-FP
7085110	FIAT	100-OS	71497005	FIAT	668-OS
7090561	LIEBHERR	4602-OS	7150515	ALLIS-CHALMERS	030-FC
709224318	FIAT	030-FC	715502	VALEO	769-AC
70927868	SWAG	799-AC	715503	VALEO	4200-ACC
70938875	SWAG	4279-AP	715508	VALEO	4232-ACC
70938877	SWAG	4723-AP	715524	VALEO	4608-AC
70939837	SWAG	4460-OX	715532	VALEO	4204-AC
70990031	VOLKSWAGEN	030-FC	715533	VALEO	4205-ACC
709924318	FIAT	030-FC	715538	VALEO	4797-ACC
70993018	GMC	001-FS	715544	VALEO	4234-ACC
70993406	GENERAL MOTORS	001-FS	715552	VALEO	799-AC
70HH6714AB	FORD	003-OS	715553	VALEO	4231-ACC
70HM6714AA	FORD	003-OS	715554	VALEO	4285-AC
70HM6714AB	FORD	003-OS	715557	VALEO	4201-AC
70HM6714BB	FORD	003-OS	715579	VALEO	4211-AC
71002	TEHO	074-FP	715580	VALEO	4212-ACC
7101070332	STEYR	053-OS	715600	VALEO	4230-ACC
71029	FORD	264-OS	715601	VALEO	4228-AC





Reference			Reference		
715602	VALEO	4229-ACC	71751127	LANCIA	4460-OX
715608	VALEO	4252-ACC	71751128	ALFA ROMEO	4460-OX
715609	VALEO	4249-AC	71751128	FIAT	4460-OX
715614	VALEO	4220-ACC	71751128	LANCIA	4460-OX
715620	VALEO	4239-AC	71753739	FIAT	4069-OS
715631	VALEO	4219-AC	71754158	ALFA ROMEO	4204-AC
715642	VALEO	4791-AC	71754237	FIAT	4595-OX
715649	VALEO	4458-AC	7176-494	LUCAS CAV	002-FS
715650	VALEO	944-AC	7176-495	LUCAS CAV	005-FS
715658	VALEO	4455-AC	7176-496	LUCAS CAV	001-FS
715659	VALEO	4454-ACC	7176-496	LUCAS CAV	075-FS
715660	VALEO	4456-AC	7176-496A	LUCAS CAV	001-FS
715661	VALEO	4457-ACC	7176-496A	LUCAS CAV	075-FS
715662	VALEO	4606-AC	7176-497	LUCAS CAV	158-FS
715706	VALEO	4776-AC	7176-499	LUCAS CAV	020-FC
715711R91	IHC-CASE (CNH)	029-FC	7176-500	LUCAS CAV	028-FC
715712	IHC-CASE (CNH)	029-FC	7176-502	LUCAS CAV	021-FC
715712R91	IHC-CASE (CNH)	029-FC	7176-506	LUCAS CAV	181-FP
715716	VALEO	4774-AC	7176-507	LUCAS CAV	182-FP
715725	VALEO	4825-ACC	7176-901	LUCAS CAV	030-FC
715730	VALEO	4798-ACC	7176-902	LUCAS CAV	031-FC
715757	VALEO	4814-ACC	71770689	ALFA ROMEO	4460-OX
715805	VALEO	4827-ACC	71770689	FIAT	4460-OX
715809	VALEO	4779-AC	71770689	LANCIA	4460-OX
715816	VALEO	4772-AC	71773190	FIAT	4203-AC
715818	VALEO	4512-ACC	71773840	ALFA ROMEO	4723-AP
715F9150AA	FORD	127-FS	71773840	FIAT	4723-AP
715F9150AAA	FORD	127-FS	71773840	LANCIA	4723-AP
715F9150ABA	FORD	001-FS	71775824	FIAT	4826-ACC
715F9P659AFA	FORD	001-FS	71775824	JEEP	4826-ACC
715HF9150ABA	FORD	001-FS	71775825	FIAT	4818-ACC
716004	VALEO	4250-AC	71776016	FIAT	4718-ACC
716007	VALEO	4221-AC	71779555	FIAT	4501-OS
716012	VALEO	4233-ACC	717858R91	IHC-CASE (CNH)	029-FC
716014	VALEO	4210-AC	71901929	FIAT	030-FC
716019	VALEO	4214-AC	71930010	FIAT	075-FS
716028	VALEO	4247-AC	720	CROSLAND	006-AR
716036	VALEO	4242-AC	7207007021007	AGRALE	215-OS
716037	VALEO	4243-ACC	720940	TOPRAN	4015-FP
716065	VALEO	4624-ACC	720945	TOPRAN	262-FC
716806R91	IHC-CASE (CNH)	028-FC	720947	TOPRAN	4129-FP
716847	IHC-CASE (CNH)	029-FC	720949	TOPRAN	454-FX
716847R91	IHC-CASE (CNH)	029-FC	720951	TOPRAN	4018-FX
71713782	FIAT	359-OS	7211208	LIEBHERR	042-OC
71736100	ALFA ROMEO	268-FP	7211230	LIEBHERR	001-FS
71736100	ALFA ROMEO	643-FP	72121	NAVISTAR	181-FP
71736100	FIAT	268-FP	7212351	FORD	032-FP
71736100	FIAT	643-FP	7212351	FORD	632-FP
71736100	LANCIA	643-FP	721306	TOPRAN	448-FX
71736107	ALFA ROMEO	273-FP	722557	TOPRAN	4219-AC
71736107	LANCIA	273-FP	723087	TOPRAN	4827-ACC
71736110	FIAT	273-FP	7233574	VOLVO	029-FC
71736113	FIAT	001-FS	7233840	BMW	4521-FP
717367102	ALFA ROMEO	080-FP	7233840	ROLLS-ROYCE	4521-FP
717367102	FIAT	080-FP	7233897	VOLVO	021-FC
717367102	LANCIA	080-FP	7236628	VOLVO	030-FC
71737926	FIAT	4111-OX	72370000	ALLIS-CHALMERS	052-OS
71739634	FIAT	359-OS	72370000	FIAT	052-OS
71744410	FIAT	4118-OX	72370000	FIAT	052/3-OS
71746975	FIAT	4136-FX	724001	DT-DIESEL TECHNIC AG	4073-FS
71749828	FIAT	4079-OS	724002	DT-DIESEL TECHNIC AG	475-FS
71751114	ALFA ROMEO	4460-OX	7243004	VOLVO	079-FS
71751114	FIAT	4460-OX	7243004-4	VOLVO	079-FS
71751114	LANCIA	4460-OX	7243004-9	VOLVO	079-FS
71751127	ALFA ROMEO	4460-OX	72430044	VOLVO	079-FS
71751127	FIAT	4460-OX	72430049	VOLVO	079-FS



Reference			Reference		
7247138	JCB	000-OS	7420972291	RENAULT TRUCKS (RVI)	4113-FS
7249621	FORD	182-FP	7420976001	RENAULT TRUCKS (RVI)	650-FS
72674028	TALBOT	073-OS	7420998346	RENAULT	4652-FS
72880-AG000	TOYOTA	945-AC	7420998349	RENAULT TRUCKS (RVI)	4194-FS
72880-AJ000	SUBARU	4798-ACC	7420998634	RENAULT TRUCKS (RVI)	658-FS
72880-AJ0009P	SUBARU	4798-ACC	7420998806	RENAULT TRUCKS (RVI)	4152-FX
729	CROSLAND	059-AP	7420998809	RENAULT	4321-OX
7300943	FIAT	003-OS	7421243188	RENAULT	4658-AR
7301916	FIAT	359-OS	7421267793	RENAULT TRUCKS (RVI)	4089-AD
7301916	IVECO	359-OS	7421267820	RENAULT TRUCKS (RVI)	4078-AD
7301939	FIAT	359-OS	7421333098	RENAULT	4714-UX
7301939	IVECO	359-OS	7421380403	RENAULT	4322-FS
73038502	FIAT	046-OC	7421380472	RENAULT	4652-FS
73124135	FIAT	261-OS	7421380483	RENAULT TRUCKS (RVI)	4194-FS
73153	KÄLBLE	029-FC	7421561278	RENAULT TRUCKS (RVI)	660-OS
7327120	BMW	4521-FP	7421561284	RENAULT TRUCKS (RVI)	261-OS
7327120	MINI (BMW)	4521-FP	7421574991	RENAULT	4713-UX
7327120	ROLLS-ROYCE	4521-FP	7421602383	RENAULT TRUCKS (RVI)	4089-AD
73403484	IHC-CASE (CNH)	031-FC	7421700201	RENAULT TRUCKS (RVI)	055-OS
73403765	NEW HOLLAND	053-OS	7421990552	RENAULT	4724-OX
73500049	FIAT	4103-OX	7422051238	RENAULT	4181-OX
73500506	ALFA ROMEO	504-OS	74221405	FIAT	099-OS
73502069	FIAT	915-AP	7423044513	RENAULT TRUCKS (RVI)	4113-FS
7361501	LIEBHERR	4173-CS	7424993648	RENAULT (DONGFENG)	4542-OX
7364111	LIEBHERR	4447-FS	74322701	FIAT	261-OS
7367052	LIEBHERR	4048-CS	74406	VOLVO	021-FC
7367183	LIEBHERR	064-AR	74434793	FIAT	820-OS
7367184	LIEBHERR	064-AR	74434793	FIAT	820/3-OS
7370955	LIEBHERR	4637-AR	74434794	FIAT	820-OS
7370955-03	LIEBHERR	4637-AR	74434794	FIAT	820/3-OS
7371716	GENERAL MOTORS	030-FC	74434895	FIAT	075-FS
7371716	GMC	030-FC	74446335	FIAT	820-OS
7382048	LIEBHERR	297-FS	74446335	FIAT	820/3-OS
7382153	LIEBHERR	4569-FC	74490296	FIAT	030-FC
7401521527	RENAULT	4724-OX	74502494	FIAT	046-OC
7402855	LIEBHERR	020-FC	74502495	FIAT	046-OC
74029089	FIAT	4173-CS	74507257	FIAT	046-OC
74029120	FIAT	4173-CS	74511629	FIAT	052-OS
74035556	FIAT	075-FS	74511629	FIAT	052/3-OS
7405434	VOLVO	046-OC	7451424	BMW	4521-FP
74060050	FIAT	030-FC	7451424	MINI (BMW)	4521-FP
74121392	FIAT	052-OS	7451424	ROLLS-ROYCE	4521-FP
74121392	FIAT	052/3-OS	74523873	FIAT	052-OS
7414298	LIEBHERR	921-AR	74523873	FIAT	052/3-OS
74170601	FIAT	052-OS	7453335	OPEL	332-AP
74170601	FIAT	052/3-OS	74621540	FIAT	030-FC
741M6714BA	FORD	099-OS	74621739	FIAT	030-FC
741M6714CA	FORD	099-OS	74621740	FIAT	030-FC
7420372	FORD	713-AC	74644400	DEMAG	036-AR
7420430751	RENAULT TRUCKS (RVI)	261-OS	74651047	FIAT	046-OC
7420514654	RENAULT TRUCKS (RVI)	658-FS	74651986	FIAT	030-FC
7420541379	RENAULT TRUCKS (RVI)	261-OS	74667338	FIAT	017-OS
7420541381	RENAULT TRUCKS (RVI)	650-FS	74667339	FIAT	017-OS
7420541383	RENAULT TRUCKS (RVI)	658-FS	74667755	FIAT	017-OS
7420580233	RENAULT	4597-OH	74680444	FIAT	030-FC
7420709459	RENAULT TRUCKS (RVI)	660-OS	74681776	FIAT	4173-CS
7420745605	RENAULT TRUCKS (RVI)	4194-FS	746920	FAUN	417-FS
7420754418	RENAULT	4645-FS	747	CROSLAND	070-AR
7420779040	RENAULT	4181-OX	74734562	FIAT	4173-CS
7420796772	RENAULT TRUCKS (RVI)	4152-FX	7482348995	RENAULT	4726-AC
7420796782	RENAULT	4321-OX	7482379897	RENAULT	4728-AC
7420838436	RENAULT TRUCKS (RVI)	921-AR	7482379897	RENAULT	4790-AC
7420851191	RENAULT	4322-FS	7485105048	RENAULT	4724-OX
7420875666	RENAULT TRUCKS (RVI)	4113-FS	7485116634	RENAULT TRUCKS (RVI)	650-FS
7420877950	RENAULT	4714-UX	7485138439	RENAULT	4713-UX
7420877953	RENAULT	4714-UX	7485141087	RENAULT	4671-OX





Reference			Reference		
7485142410	RENAULT TRUCKS (RVI)	4078-AD	770.005.650.4	CLAAS	921-AR
7496144	SCANIA	081-OS	7700042054	RENAULT	064-AR
74980649	FIAT	064-AR	7700056504	RENAULT TRUCKS (RVI)	921-AR
74HM6714AA	FORD	003-OS	7700073302	RENAULT	507-OS
74HM6714BA	FORD	003-OS	7700107905	RENAULT	504-OS
74HM6714BB	FORD	003-OS	7700109402	RENAULT	633-0X
74HM6714CA	FORD	003-OS	7700110796	RENAULT	504-OS
74HM6714CB	FORD	003-OS	7700112686	RENAULT	107-OS
75060376	TALBOT	031-FC	7700271011	RENAULT	074-FP
75061409	TALBOT	052-OS	7700272523	RENAULT	504-OS
75061409	TALBOT	052/3-OS	7700274177	RENAULT	504-OS
75061410	TALBOT	099-OS	7700582693	RENAULT	080-FP
75061411	TALBOT	052-OS	7700640165	RENAULT	003-OS
75061411	TALBOT	052/3-OS	7700640175	RENAULT	215-OS
75062925	TALBOT	031-FC	7700668711	RENAULT	075-FS
75065049	TALBOT	052-OS	7700676302	RENAULT	507-OS
75065049	TALBOT	052/3-OS	7700680167	RENAULT	032-FP
75065398	TALBOT	048-OC	7700680167	RENAULT	632-FP
75066000	TALBOT	031-FC	7700695801	RENAULT	507-OS
75097530AMAC	FIAT	003-OS	7700695804	RENAULT	507-OS
75136230	FIAT	034-AR	7700700092	RENAULT	075-FS
75174	KÄLBLE	045-OH	7700720987	RENAULT	368-AR
75203957	ALLIS-CHALMERS	022-OC	7700727401	RENAULT	504-OS
75204003	ALLIS-CHALMERS	079-FS	7700727478	RENAULT	504-OS
75208272	ALLIS-CHALMERS	079-FS	7700727479	RENAULT	504-OS
75208272	FIAT	002-FS	7700727480	RENAULT	504-OS
75208896	FIAT	4048-CS	7700728148	RENAULT	504-OS
7521980	CLAAS	4881-AR	7700728310	RENAULT	504-OS
75221677	CHRYSLER	099-OS	7700730077	RENAULT	507-OS
75248729	ALLIS-CHALMERS	036-AR	7700734945	RENAULT	504-OS
75285228	ALLIS-CHALMERS	017-OS	7700734957	RENAULT	504-OS
75285484	ALLIS-CHALMERS	053-OS	7700735917	RENAULT	504-OS
75285999	FIAT	668-OS	7700737991	RENAULT	504-OS
75492226	CITROEN	368-AR	7700741993	RENAULT	032-FP
75524148C	CITROEN	077-AR	7700741993	RENAULT	632-FP
757	CROSLAND	060-AP	7700742386	RENAULT	032-FP
7571569	FIAT	359-OS	7700742386	RENAULT	632-FP
7571569	IVECO	359-OS	7700744879	RENAULT	504-OS
7574020	FIAT	273-FP	7700745708	RENAULT	504-OS
757836R91	IHC-CASE (CNH)	030-FC	7700748326	RENAULT	504-OS
758705	NEW HOLLAND	000-OS	7700845961	RENAULT	523-FP
759011	DT-DIESEL TECHNIC AG	017-OS	7700845961	RENAULT	623-FP
75951661	FIAT	075-FS	7700845973	RENAULT	623-FP
76001700	DEMAG	043-OC	7700854852	RENAULT	507-OS
76013100	DEMAG	022-OC	7700855853	RENAULT	504-OS
76014200	DEMAG	024-OC	7700860823	RENAULT	359-OS
76038600	DEMAG	021-FC	7700871919	RENAULT	507-OS
76038700	DEMAG	020-FC	7700873583	RENAULT	504-OS
76042400	DEMAG	024-OC	7700873603	RENAULT	504-OS
76059000	DEMAG	029-FC	7701002178	RENAULT	014-OC
76059400	DEMAG	162-OC	7701006018	RENAULT	162-OC
76106535	FIAT	4173-CS	7701006020	RENAULT	162-OC
7612972	FIAT	080-FP	7701009924	RENAULT	162-OC
7619404	LIEBHERR	4162-AR	7701010100	RENAULT	030-FC
76194572	NEW HOLLAND	4074-OS	7701015820	RENAULT	002-FS
7623375	LIEBHERR	4473-FC	7701015830	RENAULT	002-FS
7632141102	ZF	044-OH	7701016181	RENAULT	030-FC
7633141101	ZF	045-OH	7701017322	RENAULT	079-FS
7633141107	ZF	045-OH	7701017732	RENAULT	079-FS
765951	IHC-CASE (CNH)	030-FC	7701019344	RENAULT	368-AR
765951C91	IHC-CASE (CNH)	030-FC	7701020783	RENAULT	003-OS
765951R91	IHC-CASE (CNH)	030-FC	7701025064	RENAULT	034-AR
76648	VOLVO	020-FC	7701028181	RENAULT	031-FC
76649	VOLVO	021-FC	7701030195	RENAULT	075-FS
769	CROSLAND	368-AR	7701030546	RENAULT	075-FS
76TU9601A	FORD	034-AR	7701035650	RENAULT	359-OS



Reference			Reference		
7701038857	RENAULT	379-AR	7711426872	DACIA	4512-ACC
7701039703	RENAULT	272-FS	7711426872	RENAULT	4512-ACC
7701039857	RENAULT	379-AR	7711502907	RENAULT	031-FC
7701040780	RENAULT	368-AR	773	SIDAT	4798-ACC
7701043620	DACIA	437-FC	77362340	FIAT	4136-FX
7701043620	RENAULT	437-FC	77362394	FIAT	964-AC
7701043709	RENAULT	379-AR	77363370	FIAT	4205-ACC
7701044913	RENAULT	905-FX	77363481	ALFA ROMEO	4204-AC
7701045724	RENAULT	431-AP	77363600	FIAT	4136-FX
7701047285	RENAULT	4170-AP	77363804	FIAT	4283-FP
7701047655	RENAULT	988-AR	77364063	FIAT	4203-AC
7701050067	RENAULT	4133-AP	77365352	FIAT	4701-AC
7701053054	RENAULT	107-OS	77365763	FIAT	4882-ACC
7701055109	RENAULT	790-AC	77365864	FIAT	4136-FX
7701055110	RENAULT	763-AC	77365902	FIAT	4136-FX
7701057828	RENAULT	4112-OX	77366480	FIAT	4779-AC
7701059409	RENAULT	4081-AP	77366480	JEEP	4779-AC
7701061576	RENAULT	4030-FP	77367185	FIAT	4826-ACC
7701061577	RENAULT	4296-FP	77367185	JEEP	4826-ACC
7701061578	RENAULT	4282-FP	77367410	ALFA ROMEO	4958-FC
7701062072	RENAULT	4282-FP	77368566	ALFA ROMEO	4958-FC
7701064241	DACIA	4182-FP	773906234	HANOMAG	045-OH
7701064241	RENAULT	4182-FP	775F9150AA	FORD	030-FC
7701064439	RENAULT	4081-AP	77776016	FIAT	4883-ACC
7701065609	RENAULT	030-FC	7786225	ALFA ROMEO	996-AR
7701066680	DACIA	4182-FP	7786226	ALFA ROMEO	996-AR
7701066680	RENAULT	4182-FP	7786626	FIAT	996-AR
7701067123	RENAULT	4186-FP	7786647	BMW	382-FS
7701068766	RENAULT	107-OS	77BM6714C1A	FORD	510-OS
7701069365	RENAULT	988-AR	77BM6714C2A	FORD	510-OS
7701070114	RENAULT	4671-OX	77TU9601B	FORD	036-AR
7701070525	RENAULT	988-AR	7803A0	PEUGEOT	4219-AC
7701070647	RENAULT	4479-FP	7803A004	MITSUBISHI	4219-AC
7701206705	RENAULT	414-OX	7803A005	MITSUBISHI	4543-ACC
7701207545	RENAULT	905-FX	7803A028	MITSUBISHI	4808-ACC
7701209837	RENAULT	4458-AC	7803A043	MITSUBISHI	4543-ACC
770127A	ERA SPA	982-FS	7803A109	MITSUBISHI	4219-AC
7701348110	RENAULT	003-OS	7811227	BMW	4660-FP
7701348175	RENAULT	368-AR	7811227	MINI (BMW)	4660-FP
7701349720	RENAULT	504-OS	7811401	BMW	4660-FP
7701349725	RENAULT	504-OS	7811401	MINI (BMW)	4660-FP
7701415061	RENAULT	056-OS	7823413	BMW	4498-FP
7701415069	RENAULT	099-OS	78288	VOLVO	021-FC
7701415070	RENAULT	100-OS	7840136	NEW HOLLAND	4644-FS
7701472321	NISSAN	633-OX	78747	LEYLAND	030-FC
7701472321	RENAULT	633-OX	78826586	FIAT	017-OS
7701475229	RENAULT	4100-FX	788422	ORENSTEIN & KOPPEL	064-AR
7701476258	RENAULT	4170-AP	7884256	GMC	099-OS
7701476463	RENAULT	905-FX	78881	LEYLAND	030-FC
7701477096	RENAULT	4170-AP	78891	LEYLAND	030-FC
7701477208	RENAULT	4133-AP	7894066	SCANIA	081-OS
7701478538	RENAULT	4671-OX	78981	ALLIS-CHALMERS	030-FC
7701478546	RENAULT	4278-FP	78GB9150AA	FORD	031-FC
7701478547	RENAULT	4278-FP	78HB9150AA	FORD	031-FC
7701478821	RENAULT	4479-FP	79026104	FIAT	017-OS
7701478972	RENAULT	905-FX	79055273	VOLVO	030-FC
7701479124	RENAULT	633-OX	79075882	FIAT	075-FS
7701479151	RENAULT	4282-FP	7910031245	FIAT	386-OS
7701479305	RENAULT	4479-FP	7910246815	TALBOT	003-OS
7701542286	RENAULT	003-OS	79293140	FIAT	034-AR
7701668711	RENAULT	075-FS	79359626	VOLVO	036-AR
7701727480	RENAULT	504-OS	795097	VOLVO	052-OS
770915	PEGASO	031-FC	795097	VOLVO	052/3-OS
7711130026	RENAULT	632-FP	7950975	VOLVO	052-OS
7711228912	DACIA	4797-ACC	795872R91	IHC-CASE (CNH)	030-FC
7711228912	RENAULT	4797-ACC	796051	IHC-CASE (CNH)	030-FC

Reference			Reference		
796051R91	IHC-CASE (CNH)	030-FC	7D0819989	VOLKSWAGEN	728-AC
7961161	GENERAL MOTORS	030-FC	7G919601AA	FORD	4105-AP
7961161	GMC	030-FC	7H0127401	VOLKSWAGEN	967-FP
7961367	GENERAL MOTORS	215-OS	7H0127401A	VOLKSWAGEN	967-FP
7961367	GMC	003-OS	7H0127401B	VOLKSWAGEN	967-FP
796460R91	IHC-CASE (CNH)	030-FC	7H0129620	VOLKSWAGEN	681-AP
7965051	GENERAL MOTORS	215-OS	7H0129620A	VOLKSWAGEN	4654-AP
7965051	GMC	099-OS	7H0819631	AUDI	4533-AC
7965190	GENERAL MOTORS	030-FC	7H0819631A	VOLKSWAGEN	949-ACC
7965190	GMC	030-FC	7HA6714A	FORD	046-OC
7965458	GMC	029-FC	7HA6714A2	FORD	046-OC
7965460	GMC	028-FC	7HA6744A	FORD	046-OC
7965880	GMC	030-FC	7L0129620	VOLKSWAGEN	4180-AP
796951R91	IHC-CASE (CNH)	030-FC	7L6127177B	AUDI	4190-FX
7973235	GMC	099-OS	7L6127177B	VOLKSWAGEN	4190-FX
7973411	GMC	074-FP	7L6127177C	AUDI	4190-FX
7973429	GMC	099-OS	7L6127177C	VOLKSWAGEN	4190-FX
79773235	VALMET	099-OS	7L6127434B	AUDI	4190-FX
7984229	GMC	003-OS	7L6127434B	VOLKSWAGEN	4190-FX
7984235	GMC	050-OS	7L6127434C	AUDI	4190-FX
7984256	GMC	099-OS	7L6127434C	VOLKSWAGEN	4190-FX
7984261	GMC	014-OC	7M0127401A	SEAT	649-FP
7984267	BEDFORD	030-FC	7M0127401A	VOLKSWAGEN	649-FP
7984288	GENERAL MOTORS	030-FC	7M0127401B	SEAT	649-FP
7984288	GMC	030-FC	7M0127401B	VOLKSWAGEN	649-FP
7984292	GENERAL MOTORS	264-OS	7M0127401C	SEAT	649-FP
7984298	GMC	028-FC	7M0127401C	VOLKSWAGEN	649-FP
7984299	GMC	029-FC	7M0129620A	VOLKSWAGEN	519-AP
7984303	GMC	052-OS	7M0819638A	VOLKSWAGEN	713-AC
7984303	GMC	052/3-OS	7M0819644	VOLKSWAGEN	713-AC
7984326	GMC	099-OS	7M0819938A	VOLKSWAGEN	713-AC
7984326	GMC	852-OS	7M3129620	VOLKSWAGEN	606-AP
7984347	GMC	020-FC	7M3129621	VOLKSWAGEN	606-AP
7984348	GMC	021-FC	7M3800	CATERPILLAR	096-OC
7984364	GMC	030-FC	7M519601AC	FORD	4306-AR
7984418	GMC	046-OC	7M5264	CATERPILLAR	096-OC
7984428	GMC	030-FC	7M7176	CATERPILLAR	096-OC
7984460	GMC	557-OS	7M0819638A	VOLKSWAGEN	713-AC
7984473	GMC	061-OS	7N0127177	AUDI	4504-FX
7984544	GMC	074-FP	7N0127177	SEAT	4504-FX
7984778	GMC	073-OS	7N0127177	VOLKSWAGEN	4504-FX
7984781	GENERAL MOTORS	031-FC	7N0127177A	AUDI	4735-FX
7984781	GMC	031-FC	7N0127177A	VOLKSWAGEN	4735-FX
79848235	GMC	050-OS	7N0127177B	AUDI	4504-FX
7984844	GMC	557-OS	7N0127177B	SEAT	4504-FX
7984864	GMC	000-OS	7N0127177B	VOLKSWAGEN	4504-FX
7984867	GENERAL MOTORS	079-FS	7N0127177C	AUDI	4735-FX
7984867	GMC	002-FS	7N0127177C	VOLKSWAGEN	4735-FX
7984871	GMC	042-OC	7N0201051	SEAT	4686-FP
7984903	GMC	351-FS	7N0201051	VOLKSWAGEN	4686-FP
7984916	GMC	003-OS	7N0201051A	SEAT	4686-FP
7984917	GMC	134-OS	7N0201051A	VOLKSWAGEN	4686-FP
7984943	GMC	024-OC	7N159601A	FORD	907-AP
7984944	GMC	4627-FC	7N159601AA	FORD	907-AP
7984978	GMC	016-OC	7N159601AB	FORD	907-AP
7984979	GMC	016-OC	7P0819631	VOLKSWAGEN	4618-ACC
79850021	FIAT	044-OH	7P6127177	VOLKSWAGEN	4539-FX
7988149	GMC	030-FC	7P6127177A	VOLKSWAGEN	4539-FX
79918114	FIAT	030-FC	7S1220	CATERPILLAR	041-FS
79918184	FIAT	030-FC	7S6638	CATERPILLAR	096-OC
79924318	FIAT	030-FC	7S6Q-9155-CA	FORD	4015-FP
79924321	ALLIS-CHALMERS	481-FS	7T16-9601-AA	FORD	4022-AP
79936891	FIAT	075-FS	7W-2326	CATERPILLAR	264-OS
7995000510	GÜLDNER	053-OS	7W2326	CATERPILLAR	264-OS
79955272	GMC	099-OS	7W2327	CATERPILLAR	052-OS
7C4228	CATERPILLAR	261-OS	7W2327	CATERPILLAR	052/3-OS

Reference			Reference		
8-93156-634-0	ISUZU	801/3-FS	80001773	CORTECO MEILLORS S.A.S.	4814-ACC
8-94121-431-0	ISUZU	801/3-FS	80001774	CORTECO MEILLORS S.A.S.	4774-AC
8-94125-784	ISUZU	823-FP	8000239	ORENSTEIN & KOPPEL	055-OS
8-94125-784-0	ISUZU	823-FP	8000250	ORENSTEIN & KOPPEL	002-FS
8-94143-479-0	ISUZU	4335-FS	8000250	VOLVO	079-FS
8-9415-1744-0	ISUZU	4335-FS	80004402	CORTECO MEILLORS S.A.S.	4512-ACC
8-94167-398-0	ISUZU	801/3-FS	80004572	CORTECO MEILLORS S.A.S.	4779-AC
8-94177-327-0	ISUZU	801/3-FS	80004631	CORTECO MEILLORS S.A.S.	4624-ACC
8-94238-757-0	ISUZU	801/3-FS	80004638	CORTECO MEILLORS S.A.S.	4709-AC
8-94248-070-0	ISUZU	801/3-FS	80004639	CORTECO MEILLORS S.A.S.	4825-ACC
8-94340-697-0	ISUZU	860/3-OS	80004661	CORTECO MEILLORS S.A.S.	4690-AP
8-94340-697-1	ISUZU	860/3-OS	80004719	CORTECO MEILLORS S.A.S.	4826-ACC
8-94360-427-0	ISUZU	860/3-OS	8000479	FENWICK	030-FC
8-94368-727-0	ISUZU	109/3-OS	80004813	CORTECO MEILLORS S.A.S.	4827-ACC
8-94369-299-1	ISUZU	801/3-FS	80004828	CORTECO MEILLORS S.A.S.	4788-AC
8-94370-621-0	ISUZU	4335-FS	800334	SCANIA	003-OS
8-94412-815-0	ISUZU	109/3-OS	8003751	ORENSTEIN & KOPPEL	064-AR
8-94414-796-3	ISUZU	4335-FS	8004750	ORENSTEIN & KOPPEL	030-FC
8-94483-850-0	ISUZU	801/3-FS	8004792	ORENSTEIN & KOPPEL	029-FC
8-97021-576-0	ISUZU	860/3-OS	8005815	ORENSTEIN & KOPPEL	036-AR
8-97116-125-0	ISUZU	4335-FS	8005900	UFI	657-OS
8-97172-549-0	ISUZU	4335-FS	8009101128000	AGRALE	036-AR
8-97179-854-1	ISUZU	4335-FS	801151161	KÄSSBOHRER	020-FC
8-98037-480-0	ISUZU	801/3-FS	801151163	KÄSSBOHRER	029-FC
80000064	CORTECO MEILLORS S.A.S.	4200-ACC	8016	TEHO	020-FC
80000071	CORTECO MEILLORS S.A.S.	4232-ACC	8018	TEHO	028-FC
80000113	CORTECO MEILLORS S.A.S.	4226-ACC	8020018	METZGER	4198-OT
80000114	CORTECO MEILLORS S.A.S.	4797-ACC	802721	OPEL	687-FC
80000336	CORTECO MEILLORS S.A.S.	4217-AC	802721	VAUXHALL	687-FC
80000346	CORTECO MEILLORS S.A.S.	4205-ACC	8029-1SAA-505HE	HONDA	4238-AC
80000541	CORTECO MEILLORS S.A.S.	799-AC	80291-SAA-506HE	HONDA	4238-AC
80000614	CORTECO MEILLORS S.A.S.	4228-AC	80291-SAA-E01	HONDA	4238-AC
80000616	CORTECO MEILLORS S.A.S.	4229-ACC	80291-SEL-Y01	HONDA	4238-AC
80000634	CORTECO MEILLORS S.A.S.	4608-AC	80292-SDC-505-HE	HONDA	954-AC
80000641	CORTECO MEILLORS S.A.S.	4463-AC	80292-SDC-A01	HONDA	954-AC
80000666	CORTECO MEILLORS S.A.S.	4201-AC	80292-SWW-G01	HONDA	954-AC
80000815	CORTECO MEILLORS S.A.S.	4203-AC	80292SDAA01	HONDA	954-AC
80000844	CORTECO MEILLORS S.A.S.	4230-ACC	80292SHJA41	HONDA	954-AC
80000847	CORTECO MEILLORS S.A.S.	4215-AC	80504400	VALMET	036-AR
80000848	CORTECO MEILLORS S.A.S.	4287-ACC	80663900	VALMET	215-OS
80000853	CORTECO MEILLORS S.A.S.	4219-AC	807200755	VOLVO	045-OH
80000877	CORTECO MEILLORS S.A.S.	4216-AC	80748274	NEW HOLLAND	037-AR
80000879	CORTECO MEILLORS S.A.S.	4211-AC	80753486	NEW HOLLAND	064-AR
80000880	CORTECO MEILLORS S.A.S.	4212-ACC	80842000	VALMET	017-OS
80001448	CORTECO MEILLORS S.A.S.	4606-AC	808568	OPEL	643-FP
80001489	CORTECO MEILLORS S.A.S.	4791-AC	808568	VAUXHALL	643-FP
			808772	HYSTER	215-OS
			80913927	NEW HOLLAND	036-AR
			80927829	SWAG	4219-AC
			8093784	FIAT	4069-OS
			8094864	FIAT	4079-OS
			8094872	FIAT	4501-OS
			81.00000-0238	MAN	024-OC
			81.00000-0239	MAN	022-OC
			81.00000-0244	MAN	029-FC
			81.00000-0245	MAN	020-FC
			81.00000-0246	MAN	021-FC



Reference		Reference			
81.05501-6007	MAN	474-OS	81.12503-0013	MAN	028-FC
81.05504-0007	MAN	045-OH	81.12503-0015	MAN	029-FC
81.05504-0012	MAN	046-OC	81.12503-0016	MAN	029-FC
81.05504-0025	MAN	162-OC	81.12503-0018	MAN	021-FC
81.05504-0027	MAN	162-OC	81.12503-0019	MAN	028-FC
81.05504-0029	MAN	048-OC	81.12503-0020	MAN	029-FC
81.05504-0038	MAN	022-OC	81.12503-0021	MAN	021-FC
81.05504-0039	MAN	024-OC	81.12503-0022	MAN	021-FC
81.05504-0040	MAN	022-OC	81.12503-0022	MAN	4569-FC
81.05504-0041	MAN	024-OC	81.12503-0022	NEOPLAN BUS GMBH	4569-FC
81.05504-0051	MAN	045-OH	81.12503-0023	MAN	028-FC
81.05504-6001	MAN	045-OH	81.12503-0024	MAN	020-FC
81.08204-0072	MAN	460-AR	81.12503-0033	MAN	985-FX
81.08205-0005	MAN	064-AR	81.12503-0035	MAN	002-FS
81.08304-0036	MAN	036-AR	81.12503-0036	MAN	029-FC
81.08304-0038	MAN	037-AR	81.12503-0037	MAN	028-FC
81.08304-0038	NEOPLAN BUS GMBH	037-AR	81.12503-0038	MAN	030-FC
81.08304-0040	MAN	064-AR	81.12503-0039	MAN	4627-FC
81.08304-0041	MAN	064-AR	81.12503-0039	NEOPLAN BUS GMBH	4627-FC
81.08304-0043	MAN	037-AR	81.12503-0040	MAN	029-FC
81.08304-0043	NEOPLAN BUS GMBH	037-AR	81.12503-0041	MAN	029-FC
81.08304-0044	MAN	037-AR	81.12503-0042	MAN	021-FC
81.08304-0044	NEOPLAN BUS GMBH	037-AR	81.12503-0043	MAN	028-FC
81.08304-0045	MAN	036-AR	81.12503-0044	MAN	020-FC
81.08304-0048	MAN	064-AR	81.12503-0046	MAN	020-FC
81.08304-0057	MAN	064-AR	81.12503-0048	MAN	021-FC
81.08304-0060	MAN	064-AR	81.12503-0050	MAN	028-FC
81.08304-0061	MAN	4664-AR	81.12503-0051	MAN	029-FC
81.08304-0064	MAN	036-AR	81.12503-0053	MAN	020-FC
81.08304-0072	MAN	460-AR	81.12503-0054	MAN	021-FC
81.08304-0074	MAN	459-AR	81.12503-0062	MAN	020-FC
81.08304-0076	MAN	459-AR	81.12503-0063	MAN	021-FC
81.08304-0083	MAN	400-AR	81.12503-0066	MAN	020-FC
81.08304-0084	MAN	4095-AR	81.12503-0075	MAN	297-FS
81.08304-0086	MAN	133-AR	81.12503-0080	MAN	4569-FC
81.08304-0087	MAN	689-AR	81.12503-0080	NEOPLAN BUS GMBH	4569-FC
81.08304-0094	MAN	400-AR	81.12503-0085	MAN	4474-FC
81.08304-0097	MAN	400-AR	81.12503-0086	MAN	985-FX
81.08304-0100	MAN	4157-AR	81.47301-6005	MAN	044-OH
81.08401-6082	MAN	4664-AR	81.47307-0001	MAN	045-OH
81.08405-0015	MAN	689-AR	81.47307-0009	MAN	4597-OH
81.08405-0016	MAN	979-AR	81.52102-0008	MAN	305-AD
81.08405-0017	MAN	984-AR	81.52102-0008	NEOPLAN BUS GMBH	305-AD
81.08405-0018	MAN	4535-AR	81.52102-0009	MAN	305-AD
81.08405-0020	MAN	979-AR	81.52102-0009	NEOPLAN BUS GMBH	305-AD
81.08405-0021	MAN	979-AR	81.52102-0010	MAN	305-AD
81.08405-0023	MAN	4261-AR	81.52102-0010	NEOPLAN BUS GMBH	305-AD
81.08405-0029	MAN	4300-AR	81.52102-0013	MAN	305-AD
81.08405-0030	MAN	4470-AR	81.52102-0013	NEOPLAN BUS GMBH	305-AD
81.12501-0002	MAN	4569-FC	81.52102-0015	MAN	305-AD
81.12501-0002	NEOPLAN BUS GMBH	4569-FC	81.52102-0016	MAN	4107-AD
81.12501-0003	MAN	4473-FC	81.52102-0019	MAN	305-AD
81.12501-0004	MAN	4473-FC	81.52102-0019	NEOPLAN BUS GMBH	305-AD
81.12501-0005	MAN	4473-FC	81.52108-6001	MAN	305-AD
81.12501-0021	MAN	985-FX	81.52108-6001	NEOPLAN BUS GMBH	305-AD
81.12501-0026	MAN	985-FX	81.52108-6025	MAN	4078-AD
81.12501-0027	MAN	4474-FC	81.52155-0040	MAN	4078-AD
81.12501-0028	MAN	985-FX	81.52155-0041	MAN	4078-AD
81.12501-0030	MAN	985-FX	81.52155-0042	MAN	4078-AD
81.12501-0031	MAN	4474-FC	81.61910-0018	MAN	4242-AC
81.12501-0032	MAN	4569-FC	81.61910-0019	MAN	4243-ACC
81.12501-0032	NEOPLAN BUS GMBH	4569-FC	81.61910-0029	MAN	4242-AC
81.12501-0034	MAN	4569-FC	81.61910-0030	MAN	4243-ACC
81.12501-0034	NEOPLAN BUS GMBH	4569-FC	81.61910-0032	MAN	4242-AC
81.12503-0001	MAN	029-FC	81.77910-0016	MAN	4217-AC
81.12503-0011	MAN	020-FC	81.77972-0148	MAN	4217-AC







Reference		Reference			
81028800	VALMET	079-FS	8190948	IVECO	305-AD
8104266	FENWICK	000-OS	8193841	VOLVO	481-FS
8107486	IVECO	475-FS	81SM6714A3A	FORD	510-OS
8107716	IVECO	475-FS	81SM6714A4A	FORD	510-OS
810817	ATLAS	157-OS	82.05504-0098	MAN	571-OX
811133511	VOLKSWAGEN	171-FP	82.12501-0004	MAN	4473-FC
811133511A	VOLKSWAGEN	171-FP	82.12501-0005	MAN	4473-FC
811133511B	VOLKSWAGEN	171-FP	82.12503-0038	MAN	030-FC
811133511D	VOLKSWAGEN	171-FP	82.52102-0013	MAN	305-AD
8112503008	MACK	030-FC	82.52102-0013	NEOPLAN BUS GMBH	305-AD
8123564	IRISBUS	305-AD	8200004835	RENAULT	633-OX
8123564	IVECO	305-AD	8200023480	RENAULT	4133-AP
8123679	FIAT	002-FS	8200025862	RENAULT	414-OX
81248200	VALMET	031-FC	8200026237	RENAULT	4196-FP
8125339	VOLVO	079-FS	8200033408	RENAULT	504-OS
8127168	AMC USA	073-OS	8200033468	NISSAN	504-OS
813030	OPEL	654-FP	8200042833	RENAULT	414-OX
813070	OPEL	4593-FP	8200065768	RENAULT	4170-AP
813070	VAUXHALL	4593-FP	8200104272	RENAULT	4171-AP
813561	OPEL	030-FC	8200113980	PSA	504-OS
813562	OPEL	030-FC	8200151379	RENAULT	4030-FP
813565	OPEL	001-FS	8200166615	RENAULT	4193-AP
813569	OPEL	4136-FX	8200186217	RENAULT	4295-FP
8135690	OPEL	4136-FX	8200186218	RENAULT	4296-FP
8140130000	MEYLE	055-OS	8200216005	RENAULT	4265-AP
8143691	VOLVO	961-AC	8200257642	RENAULT	107-OS
8144430	VOLVO	961-AC	8200257642	RENAULT	906-OS
8145894	LIEBHERR	001-FS	8200261781	RENAULT	4098-AP
8149961	VOLVO	4032-AR	8200274858	RENAULT	4044-OS
8152009	VOLVO	4002-AR	8200275382	RENAULT	4081-AP
8159975	VOLVO	4144-FS	8200290182	RENAULT	4282-FP
81599755	VOLVO	4144-FS	8200292649	RENAULT	107-OS
8173-23-802	MAZDA	146-OS	8200294143	RENAULT	4313-FP
8173-23802	MAZDA	107-OS	8200298074	RENAULT	4114-AP
818005	OPEL	4554-FX	8200302666	RENAULT	4098-AP
818005	VAUXHALL	4554-FX	8200362442	RENAULT	4101-OX
818027	VAUXHALL	4554-FX	8200371661	RENAULT	4193-AP
818031	OPEL	4593-FP	8200371663	RENAULT	4098-AP
818031	VAUXHALL	4593-FP	8200386495	RENAULT	623-FP
818500	OPEL	080-FP	8200386945	RENAULT	623-FP
818501	OPEL	080-FP	8200399214	RENAULT	4265-AP
818506	OPEL	643-FP	8200431051	RENAULT	431-AP
818506	VAUXHALL	643-FP	8200431075	RENAULT	4133-AP
818508	OPEL	268-FP	8200431081	RENAULT	4114-AP
818508	OPEL	643-FP	8200447197	RENAULT	4313-FP
818508	VAUXHALL	643-FP	8200447199	RENAULT	4282-FP
818509	OPEL	268-FP	8200457286	RENAULT	4170-AP
818509	OPEL	643-FP	8200462325	RENAULT	4186-FP
818509	VAUXHALL	643-FP	8200506046	RENAULT	4183-FP
818510	OPEL	268-FP	8200519808	DACIA	4134-FP
818510	OPEL	643-FP	8200519808	RENAULT	4134-FP
818510	VAUXHALL	643-FP	8200550972	DACIA	4134-FP
818511	OPEL	801/3-FS	8200550972	RENAULT	4134-FP
818512	OPEL	080-FP	8200550973	DACIA	4182-FP
818513	OPEL	080-FP	8200550973	RENAULT	4182-FP
818514	OPEL	268-FP	8200564638	RENAULT	4183-FP
818514	OPEL	643-FP	8200619849	DACIA	4134-FP
818514	VAUXHALL	643-FP	8200619849	RENAULT	4134-FP
818531	OPEL	687-FC	8200638748	RENAULT	4258-FP
818531	VAUXHALL	687-FC	8200697875	RENAULT	4183-FP
818541	OPEL	080-FP	8200697876	RENAULT	4186-FP
818568	OPEL	268-FP	8200768913	RENAULT	504-OS
818568	OPEL	643-FP	8200792661	RENAULT	4307-AP
818568	VAUXHALL	643-FP	8200795348	RENAULT	4899-AP
81866615	NEW HOLLAND	075-FS	8200803830	RENAULT	4278-FP
8190948	IRISBUS	305-AD	8200803831	RENAULT	4278-FP

Reference			Reference		
8200813237	RENAULT	4278-FP	8319000103	KÄSSBOHRER	028-FC
8200820860	RENAULT	4692-AP	8319000104	KÄSSBOHRER	029-FC
8200885185	RENAULT	4692-AP	8319000110	KÄSSBOHRER	022-OC
8200911875	RENAULT	4697-FP	83190586094	KÄSSBOHRER	064-AR
8200911877	RENAULT	4697-FP	8319085102	KÄSSBOHRER	036-AR
8200926014	RENAULT	4313-FP	8319086094	KÄSSBOHRER	064-AR
8200985420	DACIA	4681-AP	8319095116	KÄSSBOHRER	037-AR
8200985420	RENAULT	4681-AP	8319101120	KÄSSBOHRER	020-FC
8200989933	RENAULT	4114-AP	8319101200	KÄSSBOHRER	021-FC
8201046788	RENAULT	4479-FP	8319121610	KÄSSBOHRER	297-FS
820110	TOPRAN	4608-AC	8319143188	KÄSSBOHRER	466-AR
8201370532	DACIA	4512-ACC	83191431880	KÄSSBOHRER	466-AR
8201370532	RENAULT	4512-ACC	8320220	ALLIS-CHALMERS	000-OS
8201676037	RENAULT	4458-AC	83202220	ALLIS-CHALMERS	000-OS
82101654	SWAG	4711-FX	8322986	IVECO	037-AR
82220425	FIAT	052-OS	8322988	FIAT	064-AR
82220425	FIAT	052/3-OS	8322989	FIAT	064-AR
8222045	FIAT	052-OS	8323032	FIAT	036-AR
8222045	FIAT	052/3-OS	8323285	FIAT	036-AR
82232108	FIAT	052-OS	8323286	FIAT	036-AR
82232108	FIAT	052/3-OS	8323287	FIAT	036-AR
82241613	FIAT	052-OS	8323288	FIAT	036-AR
82241613	FIAT	052/3-OS	8323385	IVECO	037-AR
822434	NEW HOLLAND	022-OC	8323386	IVECO	037-AR
8225000030	KÄSSBOHRER	044-OH	8323387	IVECO	037-AR
8225007022	KÄSSBOHRER	045-OH	8329000049	KÄSSBOHRER	002-FS
82255076	FIAT	052-OS	833534	LEYLAND	031-FC
82255076	FIAT	052/3-OS	833543	LEYLAND	031-FC
82300672	FIAT	052-OS	833544	LEYLAND	030-FC
82300672	FIAT	052/3-OS	8340090002	MEYLE	4661-FX
82323784	FIAT	074-FP	834250	OPEL	177-AP
82323784	LANCIA	074-FP	834264	OPEL	332-AP
82342881	FIAT	003-OS	834266	OPEL	332-AP
82348995	VOLVO	4726-AC	834268	OPEL	332-AP
82354791	VOLVO	4728-AC	834285	OPEL	197-AP
82360558	FIAT	003-OS	834286	OPEL	197-AP
82361657	FIAT	003-OS	834289	OPEL	177-AP
82406319	FIAT	075-FS	834337	VOLVO	510-OS
82425329	FIAT	171-FP	834585	OPEL	326-AP
824847	NEW HOLLAND	036-AR	834656	OPEL	4557-AP
8254589600	RENAULT	030-FC	834940	SCANIA	003-OS
825F9150A2A	FORD	030-FC	8349409	SCANIA	003-OS
825F9150AIA	FORD	030-FC	835036	OPEL	915-AP
82649500	VALMET	036-AR	835056	OPEL	4573-AP
8293140	FIAT	034-AR	835331343	VALMET	002-FS
829913	VOLVO	127-FS	835331343	VALMET	079-FS
8299133	VOLVO	127-FS	835605	OPEL	332-AP
82DF6714AA	FORD	000-OS	835607	OPEL	333-AP
82GB9155AA	FORD	171-FP	835614	OPEL	290-AP
82GB9155BA	FORD	171-FP	835615	OPEL	290-AP
82PF9N327AA	FORD	002-FS	835622	OPEL	543-AP
82PU9601A	MOTORCRAFT (FORD)	034-AR	835626	OPEL	679-AP
83.08405-0000	MAN	460-AR	835627	OPEL	684-AP
8300001024	KÄSSBOHRER	053-OS	835944	MASSEY-FERGUSON	030-FC
8300100540	KÄSSBOHRER	053-OS	835984M92	MASSEY-FERGUSON	030-FC
831038	ATLAS	053-OS	835994	MASSEY-FERGUSON	030-FC
8311150192	KÄSSBOHRER	4123-AR	835994H92	MASSEY-FERGUSON	030-FC
83111501920	KÄSSBOHRER	4123-AR	835994M91	MASSEY-FERGUSON	030-FC
8311999136	KÄSSBOHRER	024-OC	835994M92	MASSEY-FERGUSON	030-FC
8311999137	KÄSSBOHRER	022-OC	836007789	VALMET	029-FC
8312000298	KÄSSBOHRER	003-OS	836007790	VALMET	028-FC
8314000048	KÄSSBOHRER	000-OS	836015106	VALMET	030-FC
8315085102	KÄSSBOHRER	036-AR	836064	MASSEY-FERGUSON	052-OS
831842	SCANIA	080-FP	836064	MASSEY-FERGUSON	052/3-OS
8318420	SCANIA	080-FP	836064M91	MASSEY-FERGUSON	052-OS
8319000048	KÄSSBOHRER	000-OS	836064M91	MASSEY-FERGUSON	052/3-OS



Reference			Reference		
836120822	VALMET	053-OS	8621645	VOLVO	4237-FX
836218M91	MASSEY-FERGUSON	030-FC	862836	CLARK EQUIPMENT	046-OC
836632	OPEL	684-AP	8638600	VOLVO	4093-AP
836640251	SISU	001-FS	8642570	VOLVO	981-OX
838475	SCANIA	074-FP	864315-7	VOLVO	4647-FS
838593	VOLVO	001-FS	8649788	VOLVO	664-AP
8385932	VOLVO	001-FS	8653668	VOLVO	4018-FX
83912	VOLVO	046-OC	8658-13-850	MAZDA	030-FC
83932588	SWAG	4791-AC	8660003043	RENAULT	4671-OX
83AU6714B	FORD	003-OS	866477	GMC	099-OS
83MF6N062AA	FORD	261-OS	8671000496	RENAULT	850-OS
84.12501-0001	MAN	4627-FC	868014	PERKINS	030-FC
84.12501-0001	NEOPLAN BUS GMBH	4627-FC	8683560	VOLVO	4013-AP
84032106	NEW HOLLAND	921-AR	8683561	VOLVO	4037-AP
84032107	NEW HOLLAND	4637-AR	8687389	FORD	890-AC
84254852	NEW HOLLAND	4714-UX	8690940020	MTU	037-AR
84446332	NEW HOLLAND	4644-FS	86909440020	STEYR	037-AR
846F150AA	FORD	030-FC	8692305	VOLVO	981-OX
846F9150AA	FORD	030-FC	86AB9150AA	FORD	030-FC
846F9750AA	FORD	030-FC	8701760000	RENAULT	029-FC
848101189	KOMATSU	4162-AR	870971	MASSEY-FERGUSON	030-FC
84818745	IHC-CASE (CNH)	4096-FS	870971M91	MASSEY-FERGUSON	030-FC
84995783	NEW HOLLAND	064-AR	870X9155AA	FORD	158-FS
84AB9150AA	FORD	075-FS	870X9601CJA	FORD	034-AR
84BM6714AA	FORD	099-OS	870X9601JA	FORD	007-AR
85.12501-0002	MAN	4569-FC	871-39YZZ13	TOYOTA	4244-AC
85.12501-0002	NEOPLAN BUS GMBH	4569-FC	87139-02020	TOYOTA	4239-AC
85.12501-0003	MAN	4473-FC	87139-0D010	TOYOTA	4239-AC
850589	POCLAIN	157-OS	87139-30040	SUBARU	4798-ACC
8508111	FIAT	021-FC	87139-30040	TOYOTA	4239-AC
8508111	IVECO	021-FC	87139-33010	TOYOTA	947-ACC
85103870	VOLVO	044-OH	87139-47010	TOYOTA	945-AC
85105025	VOLVO	4627-FC	87139-47010-83	TOYOTA	945-AC
8511053	BMW	4548-FP	87139-50060	LEXUS	4798-ACC
8511053	MINI (BMW)	4548-FP	87139-50060	TOYOTA	4798-ACC
8514121	BMW	4746-FP	87139-50100	LEXUS	4798-ACC
8514121	MINI (BMW)	4746-FP	87139-50100	TOYOTA	4798-ACC
8515903	BMW	4746-FP	87139-52020	SUBARU	4798-ACC
8515903	MINI (BMW)	4746-FP	87139-52020	TOYOTA	4239-AC
851890	MASSEY-FERGUSON	030-FC	87139-YZZ06	TOYOTA	4244-AC
851890M1	MASSEY-FERGUSON	030-FC	87139-YZZ07	TOYOTA	944-AC
851890M91	MASSEY-FERGUSON	030-FC	87139-YZZ08	TOYOTA	4239-AC
852528	CLARK EQUIPMENT	046-OC	87139-YZZ17	TOYOTA	4244-AC
852931	ATLAS	073-OS	87139YZZ03	TOYOTA	947-ACC
854570	CLARK EQUIPMENT	046-OC	87418364	IHC-CASE (CNH)	4162-AR
8548060000	RENAULT	028-FC	87422984	IHC-CASE (CNH)	4096-FS
8548759000	RENAULT	029-FC	87438248	IHC-CASE (CNH)	4162-AR
8572522	BMW	4548-FP	87682981	NEW HOLLAND	036-AR
8572522	MINI (BMW)	4548-FP	87800220	NEW HOLLAND	001-FS
858201	VOLVO	030-FC	878029029	NEW HOLLAND	4644-FS
8584868	BMW	4746-FP	87803194	IHC-CASE (CNH)	001-FS
8584868	MINI (BMW)	4746-FP	87803210	NEW HOLLAND	4644-FS
8584874	BMW	4498-FP	87803260	NEW HOLLAND	4074-OS
859-2	SIDAT	4287-ACC	87803261	IHC-CASE (CNH)	4074-OS
859129620	VOLKSWAGEN	078-AP	87840509	FORD	075-FS
85924425	SWAG	4238-AC	87926443	SWAG	825-FP
859793	CLARK EQUIPMENT	046-OC	88000922604	HANOMAG	000-OS
86.12000-6009	MAN	030-FC	880042	CLARK EQUIPMENT	046-OC
86.77940-0377	MAN	4447-FS	880053	CLARK EQUIPMENT	046-OC
8600850177	KÄLBLE	053-OS	880334	SCANIA	003-OS
860134	OPEL	4460-OX	88087-4100	SUBARU	852-OS
860134	VAUXHALL	4460-OX	88127	HYSTER	030-FC
860X-9601-BA	FORD	059-AP	88127A	HYSTER	030-FC
860X9601AA	FORD	077-AR	881304	MASSEY-FERGUSON	052-OS
860X9601BTA	FORD	007-AR	881304	MASSEY-FERGUSON	052/3-OS
8616804	FORD	968-FP	881304M91	MASSEY-FERGUSON	052-OS



Reference			Reference		
881304M91	MASSEY-FERGUSON	052/3-OS	899839	CLARK EQUIPMENT	052/3-OS
8820772	FIAT	134-OS	899899	CLARK EQUIPMENT	052-OS
8822645	FIAT	134-OS	899899	CLARK EQUIPMENT	052/3-OS
8826586	FIAT	017-OS	89FB9155AA	FORD	181-FP
883364	SCANIA	074-FP	8A0133511	AUDI	273-FP
883786M91	MASSEY-FERGUSON	030-FC	8A0133511	VOLKSWAGEN	273-FP
88508-YV010	TOYOTA	4731-AC	8A0819439	VOLKSWAGEN	700-AC
88511161	ISUZU	003-OS	8A0819439	VOLKSWAGEN	701-ACC
88513106	ISUZU	003-OS	8A0819439A	VOLKSWAGEN	700-AC
88568-02030	TOYOTA	944-AC	8CM6731A	FORD	046-OC
88568-13010	TOYOTA	4244-AC	8D0091800	VOLKSWAGEN	701-ACC
88568-52010	TOYOTA	944-AC	8D0127435	AUDI	194-FS
88568-52010-83	TOYOTA	944-AC	8D0127435	SKODA	194-FS
88880-20020	TOYOTA	943-AC	8D0127435	VOLKSWAGEN	194-FS
88880-20060	TOYOTA	943-AC	8E0127401	AUDI	970-FP
88880-20110	TOYOTA	943-AC	8E0127401B	AUDI	976-FP
8888013	POCLAIN	046-OC	8E0127401C	AUDI	976-FP
8888622	POCLAIN	021-FC	8E0127401D	AUDI	970-FP
8888667	IHC-CASE (CNH)	053-OS	8E0127435A	AUDI	970-FP
8888667	POCLAIN	053-OS	8E0201511C	AUDI	4526-FP
8888840	POCLAIN	053-OS	8E0201511F	AUDI	4526-FP
8888843	POCLAIN	046-OC	8E0201511G	AUDI	4526-FP
8890499	AMC USA	052-OS	8E0201511H	AUDI	419-FP
8890499	AMC USA	052/3-OS	8E0201511J	AUDI	4526-FP
88905845	GENERAL MOTORS	100-OS	8E0201511K	AUDI	419-FP
88930176	GENERAL MOTORS	826-FS	8E0201511L	AUDI	4526-FP
88AX9150BA	FORD	075-FS	8E0819439	VOLKSWAGEN	760-AC
88GX9155BA	FORD	171-FP	8FG1-23-802	MAZDA	146-OS
88GX9155CA	FORD	171-FP	8FG1-23-8029A	MAZDA	107-OS
890971	MASSEY-FERGUSON	030-FC	8FG1-23802	MAZDA	107-OS
890X9601EA	FORD	012-AR	8FG12-3803	MAZDA	107-OS
8919500	FIAT	030-FC	8K0127400	AUDI	4541-FP
893091400A	VOLKSWAGEN	700-AC	8K0127400A	AUDI	4541-FP
893091700	VOLKSWAGEN	700-AC	8K0127400C	AUDI	4541-FP
893091700	VOLKSWAGEN	701-ACC	8K0133843D	AUDI	4528-AR
893127435A	AUDI	418-FS	8K0133843E	AUDI	4292-AP
893127435A	VOLKSWAGEN	418-FS	8K0133843M	VOLKSWAGEN	4292-AP
893133511	VOLKSWAGEN	171-FP	8K0819439	AUDI	4211-AC
8933004195	RENAULT	507-OS	8K0819439A	AUDI	4212-ACC
893819439	VOLKSWAGEN	700-AC	8K0819439B	VOLKSWAGEN	4212-ACC
8941326780	ISUZU	177-AP	8L9765	CATERPILLAR	041-FS
8941357471	ISUZU	146-OS	8N4301	CATERPILLAR	096-OC
8941494180	ISUZU	146-OS	8R0127400	AUDI	4556-FP
8941516143	ISUZU	177-AP	8R0133843C	VOLKSWAGEN	4292-AP
8942019420	ISUZU	146-OS	8R0133843K	VOLKSWAGEN	4292-AP
8942019422	ISUZU	146-OS	8RT6714A	FORD	046-OC
8942019423	ISUZU	105-OS	8T0127401A	AUDI	4541-FP
8942432700	ISUZU	105-OS	8T7477	CATERPILLAR	030-FC
8942435020	ISUZU	105-OS	8V5118D543AA	FORD	4456-AC
8942435021	ISUZU	105-OS	8V5J-19G244-AA	FORD	4457-ACC
8942511100	SUZUKI	105-OS	8W0133843	AUDI	4963-AR
8944128150	ISUZU	146-OS	8W0133843A	AUDI	4973-AR
8944185410	ISUZU	146-OS	8W0133843B	AUDI	4962-AR
8944304110	ISUZU	146-OS	8W0133843C	AUDI	4961-AR
8944304111	ISUZU	146-OS	8W0133843D	AUDI	4963-AR
89443044111	ISUZU	386-OS	8W0133843E	AUDI	4962-AR
8944558380	ISUZU	177-AP	8Z0129620	VOLKSWAGEN	451-AR
8944567410	ISUZU	146-OS	9.054.1.151.001.7	MWM	001-FS
8944567411	ISUZU	146-OS	9.054.1.188.000.8	MWM	000-OS
8972231870	ISUZU	621-OX	9.054.1.188.000.9	MWM	053-OS
8978561	SCANIA	171-FP	9.054.1.297.001.2	MWM	034-AR
8983501900	AMC USA	105-OS	90.80119-5131	MAN	096-OC
89835747	NEW HOLLAND	4664-AR	90.80720-0756	MAN	045-OH
8990688	AMC USA	052-OS	90016800	GMC	075-FS
8990688	AMC USA	052/3-OS	90027778	OPEL	099-OS
899839	CLARK EQUIPMENT	052-OS	900506401	EATON AUTOMOTIVE	052-OS

Reference		Reference			
900506401	YALE & TOWNE	052-OS	90915-20001	LEXUS	820/3-OS
900506401	YALE & TOWNE	052/3-OS	90915-20001	TOYOTA	820-OS
90080-91034	TOYOTA	4443-OS	90915-20001	TOYOTA	820/3-OS
90080-91045	TOYOTA	4443-OS	90915-20002	LEXUS	820-OS
90080-91210	TOYOTA	848-OS	90915-20002	LEXUS	820/3-OS
9008091058	TOYOTA	104-OS	90915-20002	TOYOTA	820-OS
90100000	DEMAG	000-OS	90915-20002	TOYOTA	820/3-OS
90110720309	PORSCHE	557-OS	90915-20003	LEXUS	820-OS
90144675	GENERAL MOTORS	100-OS	90915-20003	LEXUS	820/3-OS
9016	CROSLAND	072-AR	90915-20003	TOYOTA	820-OS
90162400	DEMAG	002-FS	90915-20003	TOYOTA	820/3-OS
90166858	GMC	075-FS	90915-20004	LEXUS	820-OS
90169150	GMC	080-FP	90915-20004	LEXUS	820/3-OS
90220970	GENERAL MOTORS	197-AP	90915-20004	TOYOTA	820-OS
90220970	GMC	197-AP	90915-20004	TOYOTA	820/3-OS
90270500	DEMAG	021-FC	90915-30002	TOYOTA	861/3-OS
90284766	GMC	197-AP	90915-30003	TOYOTA	862-OS
90351529	GMC	332-AP	90915-33021	LEXUS	820-OS
90351530	GMC	332-AP	90915-33021	LEXUS	820/3-OS
90353562	GMC	643-FP	90915-33021	TOYOTA	820-OS
90410652	GMC	332-AP	90915-33021	TOYOTA	820/3-OS
904217540	LOMBARDINI	099-OS	90915-50003	TOYOTA	862-OS
90443103	OPEL	332-AP	90915-TA001	TOYOTA	4443-OS
9045	CROSLAND	125-AP	90915-TA002	TOYOTA	848-OS
9046817	PERKINS	003-OS	90915-TB001	TOYOTA	820-OS
90486293	OPEL	326-AP	90915-YZZA3	TOYOTA	4443-OS
90499582	GMC	290-AP	90915-YZZC7	TOYOTA	4443-OS
90499589	GMC	290-AP	90915-YZZE1	TOYOTA	4443-OS
90510934	OPEL	528-OS	90915-YZZE2	TOYOTA	848-OS
90510935	OPEL	528-OS	90915-YZZJ1	TOYOTA	4443-OS
90512444	GMC	290-AP	90915-YZZJ2	TOYOTA	848-OS
90512446	GENERAL MOTORS	290-AP	90915-YZZJ3	LEXUS	820-OS
90512446	GMC	290-AP	90915-YZZJ3	LEXUS	820/3-OS
90512446	OPEL	290-AP	90915-YZZJ3	TOYOTA	820-OS
90512851	OPEL	333-AP	90915-YZZJ3	TOYOTA	820/3-OS
90517711	LEYLAND	030-FC	90915-YZZJ4	LEXUS	820-OS
90520549	OPEL	959-AC	90915-YZZJ4	LEXUS	820/3-OS
90520689	OPEL	743-AC	90915-YZZJ4	TOYOTA	820-OS
90530260	GMC	581-OX	90915-YZZJ4	TOYOTA	820/3-OS
90531003	GENERAL MOTORS	543-AP	9091503001	TOYOTA	104-OS
9054	CROSLAND	007-AR	9091510001	TOYOTA	104-OS
90541162	OPEL	109-OS	9091510003	TOYOTA	4443-OS
90541162	OPEL	109/3-OS	909151003	TOYOTA	4443-OS
90541163	OPEL	109-OS	9091520001	TOYOTA	104-OS
90541163	OPEL	109/3-OS	90915TB001	TOYOTA	104-OS
905411880011	VOLKSWAGEN	017-OS	90915YZZA3	TOYOTA	4443-OS
90542399	OPEL	609-OX	90915YZZC7	TOYOTA	4443-OS
90542604	GMC	609-OX	909213	CLARK EQUIPMENT	105-OS
90542912	OPEL	687-FC	90932760	SWAG	4772-AC
90542912	VAUXHALL	687-FC	90934313	SWAG	4606-AC
90543378	GMC	581-OX	90FX9155AA	FORD	181-FP
90559549	OPEL	959-AC	9103	CROSLAND	177-AP
90570369	SCANIA	569-OX	910361400	EATON AUTOMOTIVE	215-OS
907101T1	IHC-CASE (CNH)	668-OS	91155714	OPEL	543-AP
9085	CROSLAND	168-AP	91159955	GENERAL MOTORS	431-AP
90852	SCHLÜTER	029-FC	9117321	OPEL	569-OX
90915-03002	LEXUS	820-OS	9117557	GMC	543-AP
90915-03002	LEXUS	820/3-OS	9117557	OPEL	543-AP
90915-03002	TOYOTA	820-OS	91181912	OPEL	684-AP
90915-03002	TOYOTA	820/3-OS	9118699	OPEL	4226-ACC
90915-03004	TOYOTA	848-OS	9121627	OPEL	936-ACC
90915-03006	TOYOTA	861/3-OS	9122000500	MITSUBISHI	105-OS
90915-10002	TOYOTA	848-OS	9125224	VOLVO	515-OS
90915-10003	TOYOTA	4443-OS	9129747	GENERAL MOTORS	679-AP
90915-10004	TOYOTA	848-OS	9129747	GMC	679-AP
90915-20001	LEXUS	820-OS	9141094	VOLVO	211-AP

Reference			Reference		
914444	SCANIA	081-OS	92175E	WIX	4542-OX
9144445	SCANIA	081-OS	922054	VOLVO	030-FC
9145894	LIEBHERR	001-FS	9226	CROSLAND	539-AP
91470530	CITROEN	080-FP	922604	MASSEY-FERGUSON	000-OS
914F6714AA	FORD	355-OS	922853	MASSEY-FERGUSON	053-OS
9150148380	GMC	273-FP	92309490628	PORSCHE	080-FP
9150999180	TALBOT	171-FP	9234215	LEYLAND	029-FC
9151781580	GMC	273-FP	9247	CROSLAND	197-AP
915319	IHC-CASE (CNH)	030-FC	9264	CROSLAND	440-AP
91535807	CITROEN	032-FP	92658095	INGERSOLL-RAND	055-OS
91535807	CITROEN	632-FP	92666080	INGERSOLL-RAND	036-AR
9153580780	FIAT	032-FP	9267	CROSLAND	078-AP
9153580780	FIAT	632-FP	92686922	INGERSOLL-RAND	036-AR
9155711	VOLVO	211-AP	92686948	INGERSOLL-RAND	064-AR
91605196	INGERSOLL-RAND	002-FS	9273	CROSLAND	332-AP
91605204	INGERSOLL-RAND	053-OS	92744523	INGERSOLL-RAND	041-FS
9161303	GMC	905-FX	9277	CROSLAND	176-AP
91634402	INGERSOLL-RAND	030-FC	927787	AMC USA	052-OS
9166107	OPEL	4035-ACC	927787	AMC USA	052/3-OS
91677369	INGERSOLL-RAND	052-OS	928	SIDAT	4825-ACC
91677369	INGERSOLL-RAND	052/3-OS	9280017	FIAT	030-FC
9177267	GMC	915-AP	9280124	FIAT	030-FC
9179	CROSLAND	169-AP	9281024	FIAT	030-FC
9179904	OPEL	4035-ACC	9281199	OPEL	099-OS
9179904	SAAB	4035-ACC	9283	CROSLAND	066-AR
9180	CROSLAND	183-AP	928M6714A2A	FORD	097-OS
9180596	VOLVO	515-OS	9293140	FIAT	034-AR
918266	ORENSTEIN & KOPPEL	003-OS	9294	CROSLAND	385-AP
918266R91	IHC-CASE (CNH)	052-OS	9297	CROSLAND	326-AP
918266R91	IHC-CASE (CNH)	052/3-OS	92FB9155AA	FORD	524-FP
918266R92	IHC-CASE (CNH)	052-OS	92VB9601HA	FORD	385-AP
918266R92	IHC-CASE (CNH)	052/3-OS	93009904	ZETOR	028-FC
918266R93	IHC-CASE (CNH)	052-OS	93009905	ZETOR	029-FC
918266R93	IHC-CASE (CNH)	052/3-OS	9304	CROSLAND	017-OS
9184	CROSLAND	190-AP	9305	CROSLAND	134-OS
9186262	VOLVO	211-AP	9307809	GENERAL MOTORS	052-OS
9186361	VOLVO	663-AP	9307810	GENERAL MOTORS	003-OS
918648	CLARK EQUIPMENT	386-OS	9307813	GENERAL MOTORS	073-OS
9192425	OPEL	581-OX	9307815	GENERAL MOTORS	079-FS
91924567	SWAG	4608-AC	9307841	GENERAL MOTORS	077-AR
9194	CROSLAND	090-AP	9307856	GENERAL MOTORS	064-AR
9196107	OPEL	4035-ACC	9307872	GENERAL MOTORS	030-FC
9196120	GENERAL MOTORS	679-AP	930957	SCANIA	081-OS
9196120	GMC	679-AP	9309576	SCANIA	081-OS
9196120	OPEL	679-AP	9310	CROSLAND	022-OC
9196343	OPEL	4035-ACC	93110770100	PORSCHE	073-OS
9201138	OPEL	684-AP	93118E	WIX	305-AD
9201158	OPEL	684-AP	93152006	GMC	026-AR
9201435	GMC	633-OX	93152007	GMC	059-AP
920203	IHC-CASE (CNH)	052-OS	93152039	GMC	026-AR
920203	IHC-CASE (CNH)	052/3-OS	93152231	GMC	025-AR
920203C1	IHC-CASE (CNH)	052-OS	93152288	GMC	006-AR
920203C1	IHC-CASE (CNH)	052/3-OS	93156093	GMC	105-OS
92035948	INGERSOLL-RAND	037-AR	93156186	GMC	056-OS
92041E	WIX	484-OX	93156245	GENERAL MOTORS	100-OS
9204626	VOLVO	746-AC	93156245	KUBOTA	100-OS
92048933	INGERSOLL-RAND	261-OS	93156247	GMC	105-OS
92055530	INGERSOLL-RAND	037-AR	93156288	GMC	075-FS
92071182	INGERSOLL-RAND	157-OS	93156290	GMC	507-OS
92095E	WIX	4074-OS	93156299	GMC	099-OS
921178	TALBOT	046-OC	93156299	OPEL	099-OS
92118678	INGERSOLL-RAND	000-OS	93156300	GENERAL MOTORS	100-OS
92120285	INGERSOLL-RAND	030-FC	93156300	GMC	100-OS
92120385	INGERSOLL-RAND	030-FC	93156300	OPEL	100-OS
921488	HANOMAG	045-OH	93156300	OPEL	917-OS
9216910001	VOLVO	055-OS	93156303	GMC	510-OS



Reference			Reference		
93156306	OPEL	050-OS	93190458	SAAB	687-FC
93156310	GENERAL MOTORS	100-OS	93190458	VAUXHALL	4554-FX
93156321	GMC	105-OS	93191474	SAAB	4460-OX
93156363	GMC	557-OS	93192885	OPEL	543-AP
93156490	GMC	074-FP	93193036	OPEL	679-AP
93156540	GMC	504-OS	93193037	OPEL	679-AP
93156562	GMC	252-OS	93195463	OPEL	4460-OX
93156611	GMC	013-OC	93195463	SAAB	4460-OX
93156614	GMC	136-OC	93195463	VAUXHALL	4460-OX
93156615	GMC	135-OC	93195862	CHEVROLET	4460-OX
93156616	GMC	158-FS	93195862	OPEL	4460-OX
93156619	GMC	181-FP	93195862	SAAB	4460-OX
93156634	OPEL	801/3-FS	93195862	VAUXHALL	4460-OX
93156665	GMC	146-OS	93196533	OPEL	4593-FP
93156666	GMC	146-OS	93196533	VAUXHALL	4593-FP
93156667	GMC	105-OS	93198441	OPEL	4044-OS
93156668	GMC	852-OS	932037	SCANIA	081-OS
93156669	GMC	113-OS	9320375	SCANIA	081-OS
93156670	GMC	104-OS	93227E	WIX	4242-AC
93156671	GMC	003-OS	9323	CROSLAND	048-OC
93156747	GMC	004-OS	93240E	WIX	4080-AR
93156770	GMC	852-OS	93241E	WIX	4881-AR
93156863	GMC	850-OS	93242E	WIX	4208-AR
93156943	OPEL	801/3-FS	93246E	WIX	4064-AR
93156954	OPEL	100-OS	9326	CROSLAND	024-OC
93156954	OPEL	917-OS	9328519	SCANIA	273-FP
93156997	GMC	182-FP	9329	CROSLAND	474-OS
93157310	GENERAL MOTORS	100-OS	93297277	GMC	4144-FS
93157E	WIX	616-AR	9331	CROSLAND	041-FS
93160657	GMC	633-OX	93314E	WIX	4072-OC
93161121	OPEL	4100-FX	93318E	WIX	4879-AR
93161121	VAUXHALL	4100-FX	93321E	WIX	4087-AR
93161448	GENERAL MOTORS	431-AP	9333790	SCANIA	171-FP
93167122	SAAB	4460-OX	93366614	GENERAL MOTORS	290-AP
93167904	GENERAL MOTORS	4899-AP	93407505	ZETOR	053-OS
93167904	VAUXHALL	4899-AP	93479473	OPEL	4971-FX
93171658	OPEL	654-FP	93479473	VAUXHALL	4971-FX
93172129	GENERAL MOTORS	4035-ACC	93516538	CITROEN	386-OS
93172272	GMC	619-OX	9361	CROSLAND	055-OS
93172272	OPEL	619-OX	936406	AMC USA	052-OS
93172461	GMC	915-AP	936406	AMC USA	052/3-OS
93172461	OPEL	915-AP	9365	CROSLAND	043-OC
93172462	OPEL	915-AP	9371716	GMC	030-FC
93174800	OPEL	937-AC	93745801	OPEL	4747-OX
93177663	OPEL	915-AP	938143	AMC USA	052-OS
93177787	OPEL	4103-OX	938143	AMC USA	052/3-OS
93178952	GMC	917-OS	93892087	GMC	070-AR
93178952	OPEL	917-OS	93892090	GMC	051-OS
93179720	OPEL	917-OS	9401567188	FIAT	074-FP
93180258	OPEL	4112-OX	9401567188	LANCIA	074-FP
93181255	GENERAL MOTORS	4044-OS	9401567219	FIAT	074-FP
93181377	OPEL	4136-FX	9401567219	LANCIA	074-FP
93181912	GMC	684-AP	9401901788	FIAT	4129-FP
93182007	OPEL	059-AP	9401906088	TALBOT	030-FC
93182436	OPEL	959-AC	9401906138	TALBOT	030-FC
93183389	OPEL	4086-AP	9401906148	CITROEN	031-FC
93183412	OPEL	4111-OX	9401906508	FIAT	434-FX
93184133	OPEL	633-OX	9401906648	FIAT	262-FC
93185390	OPEL	4554-FX	9401906768	FIAT	434-FX
93185390	VAUXHALL	4554-FX	9401906768	FIAT	448-FX
93185982	OPEL	4100-FX	94149418	GMC	146-OS
93185982	VAUXHALL	4100-FX	94243270	GMC	507-OS
93188723	OPEL	4260-AP	94314263	GMC	109-OS
93188725	OPEL	4263-AP	94314263	GMC	109/3-OS
93190458	OPEL	4554-FX	94360427	OPEL	860/3-OS
93190458	SAAB	4554-FX	94369299	OPEL	643-FP







Reference			Reference		
94369299	VAUXHALL	643-FP	94797406	DAEWOO	100-OS
94412815	GMC	146-OS	94810722200	PORSCHE	4716-OX
94455823	GMC	177-AP	94840078	GMC	104-OS
94455838	GMC	177-AP	94854916	TOYOTA	832-FP
94456741	OPEL	146-OS	95006E	WIX	4465-FC
94459700	GMC	146-OS	95014E	WIX	676-FS
9450732002	BOSCH	003-OS	95016E	WIX	475-FS
9450732005	BOSCH	003-OS	95021E	WIX	468-FX
9450732008	BOSCH	052-OS	95023E	WIX	4046-FX
94507322012	BOSCH	053-OS	95028E	WIX	4096-FS
9451080009	BOSCH	030-FC	95034E	WIX	417-FS
9451080065	BOSCH	079-FS	95034E	WIX	683-FS
9451080190	BOSCH	002-FS	95037E	WIX	650-FS
9451080193	BOSCH	001-FS	95038E	WIX	4259-FX
945108193	BOSCH	001-FS	95041E	WIX	4158-FS
9451160004	BOSCH	064-AR	95042E	WILMINK	4085-FX
9454647	VOLVO	664-AP	95046E	WIX	4043-FS
9454805	VOLVO	418-FS	95100E	WIX	985-FX
9455031511	BOSCH	003-OS	95101E	WIX	4473-FC
9455080000	BOSCH	030-FC	95102E	WIX	4174-FS
9455080001	BOSCH	031-FC	95103E	WIX	610-FX
9455080005	BOSCH	079-FS	95107E	WIX	4073-FS
9455080009	BOSCH	001-FS	95114E	WIX	4151-FS
9455080100	BOSCH	002-FS	95133E	WIX	020-FC
9455080191	BOSCH	001-FS	95133E	WIX	021-FC
9455081010	BOSCH	000-OS	95138E	WIX	4870-FS
9455081014	BOSCH	215-OS	95139E	WIX	4632-FX
9455081016	BOSCH	053-OS	95140E	WIX	4152-FX
9455081025	BOSCH	017-OS	95147E	WIX	4569-FC
9455081026	BOSCH	055-OS	95148E	WIX	4474-FC
9455081032	BOSCH	264-OS	95151E	WIX	4645-FS
9455081033	BOSCH	052-OS	95158E	WIX	4661-FX
9455081034	BOSCH	017-OS	9522	CROSLAND	064-AR
9455081052	BOSCH	043-OC	9530	CROSLAND	034-AR
9455081053	BOSCH	024-OC	95369731	GENERAL MOTORS	4455-AC
9455081054	BOSCH	022-OC	95369731	OPEL	4455-AC
9455081055	BOSCH	022-OC	95470530	CITROEN	080-FP
9455081501	BOSCH	100-OS	95495229	CITROEN	368-AR
9455081503	BOSCH	073-OS	95495621	CITROEN	386-OS
9455081505	BOSCH	003-OS	95495622	CITROEN	386-OS
9455081511	BOSCH	003-OS	95503693	CITROEN	031-FC
9455081512	BOSCH	100-OS	95507489	OPEL	4554-FX
9455081514	BOSCH	003-OS	95507489	VAUXHALL	4554-FX
9455085000	BOSCH	044-OH	95508002	OPEL	4100-FX
9455087000	BOSCH	034-AR	95508002	VAUXHALL	4100-FX
9455087005	BOSCH	064-AR	95509857	OPEL	917-OS
9455087006	BOSCH	037-AR	95510722200	PORSCHE	4876-OX
9455087026	BOSCH	036-AR	95511013100	PORSCHE	4180-AP
9455087508	BOSCH	077-AR	95511013400	PORSCHE	4190-FX
9455160246	BOSCH	030-FC	9551489	VAUXHALL	4595-OX
9455160328	BOSCH	031-FC	95516131	OPEL	4554-FX
9455160352	BOSCH	002-FS	95516131	VAUXHALL	4554-FX
945539	GMC	146-OS	95516926	GENERAL MOTORS	4976-AP
94555087508	BOSCH	077-AR	95516926	VAUXHALL	4976-AP
9456000220	TALBOT	386-OS	95517359	VAUXHALL	4615-ACC
9456000927	FIAT	386-OS	95517669	OPEL	4099-OX
945928	CLARK EQUIPMENT	052-OS	95517794	CHEVROLET	4460-OX
945928	CLARK EQUIPMENT	052/3-OS	95517794	OPEL	4460-OX
94604153	GENERAL MOTORS	034-AR	95517794	OPEL	4596-OX
94630907	GENERAL MOTORS	100-OS	95517794	VAUXHALL	4460-OX
94632619	GENERAL MOTORS	100-OS	95519246	GENERAL MOTORS	4899-AP
9467521180	FIAT	695-OX	95519246	VAUXHALL	4899-AP
9467558380	FIAT	695-OX	95521116	OPEL	4593-FP
9467565780	FORD	696-OX	95521116	VAUXHALL	4593-FP
9467616080	FIAT	4129-FP	95525119	OPEL	4458-AC
9467637280	FIAT	4484-FX	95527585	VAUXHALL	4976-AP

Reference			Reference		
95528278	OPEL	4460-OX	96335719	DAEWOO	643-FP
95528278	VAUXHALL	4460-OX	96351100	DEMAG	015-OC
95528289	OPEL	799-AC	9641087880	CITROEN	448-FX
95528289	VAUXHALL	799-AC	9641087880	PEUGEOT	448-FX
95534485	CITROEN	074-FP	96440878	OPEL	4216-AC
95534486	CITROEN	074-FP	96444649	CHEVROLET	4506-FP
95551283	CITROEN	030-FC	96444649	CHEVROLET	643-FP
955575783	TALBOT	030-FC	96444649	DAEWOO	4506-FP
95558218	CITROEN	077-AR	96444649	DAEWOO	643-FP
95559627	CITROEN	077-AR	9647	CROSLAND	037-AR
9556	CROSLAND	036-AR	96475855	CHEVROLET	4957-OS
9556000220	TALBOT	386-OS	96475855	DAEWOO	4957-OS
95575783	CITROEN	030-FC	9647867780	FIAT	523-FP
95580482	CITROEN	386-OS	9649448880	CITROEN	4129-FP
9558048280	TALBOT	386-OS	96503420	CHEVROLET	4506-FP
95580483	CITROEN	386-OS	96503420	DAEWOO	4506-FP
95583693	CITROEN	031-FC	9651883380	FIAT	4167-AP
95599700	OPEL	4136-FX	96536696	CHEVROLET	4944-AP
95599740	OPEL	4747-OX	96536696	DAEWOO	4944-AP
955LI	HENGST	760-AC	96536696	GENERAL MOTORS	4944-AP
95608917	CITROEN	030-FC	96536697	CHEVROLET	4944-AP
95638747	CITROEN	386-OS	96536697	DAEWOO	4944-AP
95659400	DEMAG	034-AR	96536697	GENERAL MOTORS	4944-AP
9567205780	FIAT	386-OS	96565412	DAEWOO	847-OS
95810722220	PORSCHE	4875-OX	9656937180	FIAT	4740-FP
95811013400	PORSCHE	4539-FX	9656937180	LANCIA	4740-FP
95811013410	PORSCHE	4539-FX	9662282580	FIAT	695-OX
95857221900	PORSCHE	4618-ACC	967	CROSLAND	077-AR
95861-64J00	SUZUKI	4249-AC	9672320980	FIAT	4669-FP
9591	CROSLAND	026-AR	9673849	PSA	623-FP
95VW9601BC	FORD	519-AP	9676133480	CITROEN	4705-FX
96002933	CITROEN	386-OS	9676133480	DS	4705-FX
9600293380	FIAT	386-OS	9676133480	GENERAL MOTORS	4705-FX
9601099180	FIAT	190-AP	9676133480	OPEL	4705-FX
9601099180	LANCIA	190-AP	9676133480	PEUGEOT	4705-FX
96058042	GENERAL MOTORS	510-OS	9676133480	VAUXHALL	4705-FX
960686M91	MASSEY-FERGUSON	030-FC	96816473	OPEL	4136-FX
960689	MASSEY-FERGUSON	030-FC	9684	CROSLAND	025-AR
960911	IHC-CASE (CNH)	030-FC	96985730	CHEVROLET	4957-OS
9609113	IHC-CASE (CNH)	030-FC	96985730	DAEWOO	4957-OS
96098964	CITROEN	262-FC	96MM/6714/A1/A	FORD	104-OS
9609896480	FIAT	262-FC	96MM6714A1A	FORD	104-OS
961048	CLARK EQUIPMENT	031-FC	9707626952	ATLAS COPCO	157-OS
96131549	CITROEN	080-FP	97076483	ATLAS COPCO	073-OS
9613330	FORD	052-OS	9709000100	ATLAS COPCO	041-FS
9613330	FORD	052/3-OS	9709000103	ATLAS COPCO	073-OS
961334	NEW HOLLAND	002-FS	9709000520	ATLAS COPCO	002-FS
9613344	NEW HOLLAND	002-FS	9709000520	ATLAS COPCO	079-FS
962	OSSCA	181-FP	9709000550	ATLAS COPCO	030-FC
96222500	DEMAG	417-FS	9709000735	ATLAS COPCO	061-OS
9622617880	FIAT	523-FP	9709001100	ATLAS COPCO	053-OS
9622617880	FIAT	623-FP	97090012	ATLAS COPCO	000-OS
9623266380	FIAT	523-FP	9709001200	ATLAS COPCO	000-OS
9623266380	FIAT	623-FP	9709002400	ATLAS COPCO	157-OS
9626759680	FIAT	190-AP	97090029	ATLAS COPCO	021-FC
9626759680	LANCIA	190-AP	9709002900	ATLAS COPCO	021-FC
96281411	CHEVROLET	4506-FP	9709003200	ATLAS COPCO	046-OC
96281411	DAEWOO	4506-FP	9709004000	ATLAS COPCO	020-FC
9628173380	FIAT	386-OS	970900550	ATLAS COPCO	030-FC
9628890680	FIAT	454-FX	97099004000	ATLAS COPCO	020-FC
963023	CLARK EQUIPMENT	261-OS	97100376	ATLAS COPCO	096-OC
96314494	DAEWOO	4960-AP	97100377	ATLAS COPCO	041-FS
96330400	DEMAG	029-FC	9710040500	ATLAS COPCO	000-OS
96335719	CHEVROLET	4506-FP	9710040600	ATLAS COPCO	079-FS
96335719	CHEVROLET	643-FP	9712033700	ATLAS COPCO	079-FS
96335719	DAEWOO	4506-FP	971238001	HANOMAG	053-OS







Reference			Reference		
9712504000	ATLAS COPCO	020-FC	9805115800	ATLAS COPCO	055-OS
97125400	ATLAS COPCO	020-FC	9806000800	ATLAS COPCO	030-FC
9712540101	ATLAS COPCO	001-FS	9806002900	ATLAS COPCO	030-FC
9712540102	ATLAS COPCO	127-FS	9807000800	ATLAS COPCO	030-FC
9712540103	ATLAS COPCO	053-OS	9807025000	ATLAS COPCO	264-OS
9712540104	ATLAS COPCO	000-OS	9807041500	ATLAS COPCO	079-FS
97133-07000	HYUNDAI	4608-AC	9808001500	ATLAS COPCO	079-FS
97133-07000	KIA	4608-AC	9818914980	CITROEN	695-OX
97133-07010	HYUNDAI	4608-AC	9818914980	OPEL	695-OX
97133-07010	KIA	4608-AC	9818914980	PEUGEOT	695-OX
97133-07010AT	HYUNDAI	4608-AC	981950	FIAT	030-FC
97133-1E100	HYUNDAI	4770-AC	9819500	FIAT	030-FC
97133-1E100AT	HYUNDAI	4770-AC	9819500E1	FIAT	030-FC
97133-1H000	HYUNDAI	4605-AC	9819501	FIAT	134-OS
97133-1J000	HYUNDAI	4606-AC	9820226380	CITROEN	4971-FX
97133-1J00AT	HYUNDAI	4606-AC	9820226380	DS	4971-FX
97133-2B005	HYUNDAI	4774-AC	9820226380	OPEL	4971-FX
97133-2E210ATK	HYUNDAI	4886-ACC	9820226380	PEUGEOT	4971-FX
97133-2E210ATK	KIA	4886-ACC	9820226380	VAUXHALL	4971-FX
97133-2E260	HYUNDAI	4768-AC	98262/220	COMPAIR	000-OS
97133-2E260AT	HYUNDAI	4768-AC	9831079	FIAT	052-OS
97133-2E260ATK	HYUNDAI	4888-ACC	9831079	FIAT	052/3-OS
97133-2E260ATK	KIA	4888-ACC	983614	HANOMAG	002-FS
97133-2G000	HYUNDAI	4773-AC	9836141098	KÄSSBOHRER	002-FS
97133-2H000	HYUNDAI	4772-AC	983883	HYSTER	030-FC
97133-2H000	KIA	4772-AC	983884	GMC	030-FC
97133-2H001	HYUNDAI	4772-AC	9839003	GÜLDNER	042-OC
97133-2H001	KIA	4772-AC	98432648	FIAT	359-OS
97133-2L000	HYUNDAI	4605-AC	98432648	IVECO	359-OS
97133-2L000AT	HYUNDAI	4605-AC	98432653	FIAT	398-OS
97133-2L000ATK	HYUNDAI	4799-ACC	98472349	FIAT	359-OS
97133-3SAA0	HYUNDAI	4777-AC	98472349	IVECO	359-OS
97133-4P000	HYUNDAI	4609-AC	986450241	BOSCH	623-FP
971330X900	KIA	4608-AC	986450519	BOSCH	079-FS
971357	CATERPILLAR	030-FC	986450694	BOSCH	031-FC
9714	CROSLAND	133-AR	986450715	BOSCH	257-FS
97210337	ATLAS COPCO	002-FS	986450721	BOSCH	826-FS
97210338	ATLAS COPCO	000-OS	986450731	BOSCH	002-FS
97223218	GMC	621-OX	986450732	BOSCH	001-FS
97223218	OPEL	621-OX	986450851	BOSCH	181-FP
9728	CROSLAND	037-AR	986452024	BOSCH	104-OS
9736567100	ATLAS COPCO	157-OS	986452903	BOSCH	003-OS
9744	CROSLAND	065-AR	986626760	BOSCH	4628-AR
9746444	FAUN	036-AR	986626791	BOSCH	4630-AR
9749	CROSLAND	459-AR	986626794	BOSCH	4720-AR
9755	CROSLAND	165-AR	9879993036	BOSCH	030-FC
97617-1C000	HYUNDAI	894-AC	98859600	DEMAG	064-AR
97617-1C200	HYUNDAI	894-AC	98867300	DEMAG	037-AR
978M6714B1A	FORD	097-OS	98869300	DEMAG	055-OS
9790154300	ATLAS COPCO	000-OS	98869400	DEMAG	041-FS
97MM6714A1A	FORD	510-OS	98870100	DEMAG	622-OS
98/800030	JCB	030-FC	98876600	DEMAG	036-AR
9801366680	CITROEN	4705-FX	98876800	DEMAG	024-OC
9801366680	DS	4705-FX	98AX9601AA	FORD	4022-AP
9801366680	GENERAL MOTORS	4705-FX	99000190075	STEYR	036-AR
9801366680	OPEL	4705-FX	99000190137	STEYR	064-AR
9801366680	PEUGEOT	4705-FX	99000190702	STEYR	036-AR
9801366680	VAUXHALL	4705-FX	99012190037	STEYR	064-AR
9801448180	CITROEN	4805-ACC	99012190137	STEYR	064-AR
98018448	OPEL	4490-OX	99012190701	STEYR	036-AR
9804163380	PEUGEOT	4781-AC	99012190705	STEYR	064-AR
9804163480	PEUGEOT	4827-ACC	99014190033	STEYR	037-AR
9805007500	ATLAS COPCO	079-FS	99050400	DEMAG	034-AR
98050525	ATLAS COPCO	053-OS	99065600	DEMAG	048-OC
9805052500	ATLAS COPCO	053-OS	99100026	ALLIS-CHALMERS	105-OS
9805052700	ATLAS COPCO	000-OS	99100059	ALLIS-CHALMERS	034-AR

Reference			Reference		
99100208	ALLIS-CHALMERS	000-OS	9975337	GMC	005-FS
99100562	ALLIS-CHALMERS	055-OS	9975348	GENERAL MOTORS	030-FC
99111600	DEMAG	030-FC	9975348	GMC	030-FC
99112190705	STEYR	064-AR	9975400	GMC	047-OC
991203640	VOLVO	079-FS	9975449	GMC	850-OS
991208615	VOLVO	669-OS	99757121900	PORSCHE	4616-ACC
991215843	VOLVO	4447-FS	99757121901	PORSCHE	4616-ACC
991218853	VOLVO	668-OS	9983764	FIAT	064-AR
9912650	FIAT	045-OH	998439R91	IHC-CASE (CNH)	052-OS
991290710	VOLVO	669-OS	998439R91	IHC-CASE (CNH)	052/3-OS
9914144	FIAT	030-FC	99910098	SWAG	4198-OT
99157237100	PORSCHE	4610-AC	9999Z-07017	HYUNDAI	894-AC
99157362300	PORSCHE	4619-ACC	9999Z-07026	HYUNDAI	4768-AC
9918114	FIAT	030-FC	9999Z-07027	HYUNDAI	4770-AC
9918144	FIAT	030-FC	999M1-D4005	NISSAN	4766-AC
9918184	FIAT	030-FC	9F6426	CATERPILLAR	096-OC
9924138	FIAT	030-FC	9F6427	CATERPILLAR	096-OC
9924318	FIAT	030-FC	9F6428	CATERPILLAR	096-OC
993021	PERKINS	052-OS	9F6430	CATERPILLAR	096-OC
993021	PERKINS	052/3-OS	9G6420	CATERPILLAR	096-OC
993029	PERKINS	052-OS	9L9200	CATERPILLAR	053-OS
993029	PERKINS	052/3-OS	9M5Q-9176-AA	FORD	4484-FX
9930450	FIAT	021-FC	9N-3368	CATERPILLAR	4173-CS
9930450	IVECO	021-FC	9N-3717	CATERPILLAR	4173-CS
9933149	FIAT	096-OC	9N-3719	CATERPILLAR	4173-CS
9936891	FIAT	075-FS	9N5860	CATERPILLAR	053-OS
99368919	FIAT	075-FS	9S51-6731-AA	FORD	109/3-OS
9936981	FIAT	001-FS	9S5119G244AA	FORD USA	4882-ACC
9938405	FIAT	075-FS	9W7Z6731A	FORD	003-OS
9939229	FIAT	031-FC	9W7Z6731A	FORD	097-OS
9941058	FIAT	001-FS	9W7Z6731A	FORD	104-OS
99445200	FIAT	987-OS	9W7Z6731A	FORD	4300-AR
99445200	IVECO	987-OS	9W7Z6731A	FORD	510-OS
99484067	IRISBUS	676-FS	9X2Q-6B624-BA	FORD	4538-OX
99484067	IVECO	676-FS	9Y-4435	CATERPILLAR	4641-FS
9950443	ALFA ROMEO	075-FS	9Y-4529	CATERPILLAR	4173-CS
99610702054	PORSCHE	4577-OX	9Y4421	CATERPILLAR	002-FS
99610702055	PORSCHE	4577-OX	9Y4430	CATERPILLAR	030-FC
99610722552	PORSCHE	4577-OX	9Y4449	CATERPILLAR	052-OS
99610722553	PORSCHE	4577-OX	9Y4449	CATERPILLAR	052/3-OS
99610722560	PORSCHE	4577-OX	9Y4468	CATERPILLAR	261-OS
99611013102	PORSCHE	4871-AP	9Y4474	CATERPILLAR	053-OS
99611013103	PORSCHE	4871-AP	9Y4479	CATERPILLAR	052-OS
99611013104	PORSCHE	4871-AP	9Y4479	CATERPILLAR	052/3-OS
99657221901	PORSCHE	938-AC	9Y4487	CATERPILLAR	003-OS
99657221902	PORSCHE	938-AC	9Y4491	CATERPILLAR	105-OS
9974113	GMC	077-AR	9Y4492	CATERPILLAR	056-OS
9974119	GMC	070-AR	9Y4493	CATERPILLAR	510-OS
9974136	GMC	034-AR	9Y4506	CATERPILLAR	003-OS
9974141	GMC	036-AR	9Y4512	CATERPILLAR	105-OS
9974143	GMC	064-AR	9Y4516	CATERPILLAR	002-FS
9974788	GMC	060-AP	9Y4520	CATERPILLAR	096-OC
9974851	GMC	368-AR	9Y4524	CATERPILLAR	261-OS
9975120	GMC	003-OS	9x2Q-6744-AA	FORD	4538-OX
9975157	GMC	030-FC	A-243	VIC	177-AP
9975161	GMC	003-OS	A0000322405	MERCEDES-BENZ	029-FC
9975216	GMC	001-FS	A0000901151	MERCEDES-BENZ	029-FC
9975220	GMC	017-OS	A0000901251	MERCEDES-BENZ	468-FX
9975223	GMC	015-OC	A0000901451	MERCEDES-BENZ	021-FC
9975227	GMC	510-OS	A0000901451	MERCEDES-BENZ	4046-FX
9975227	GMC	852-OS	A0000901551	MERCEDES-BENZ	468-FX
9975233	GMC	073-OS	A0000901651	MERCEDES-BENZ	924-AP
9975243	GMC	557-OS	A0000902552	MERCEDES-BENZ	4865-FP
9975264	GMC	020-FC	A0000902651	MERCEDES-BENZ	4163-AP
9975267	GMC	052-OS	A0000903751	MERCEDES-BENZ	4163-AP
9975267	GMC	052/3-OS	A0000903851	MERCEDES-BENZ	924-AP



Reference			Reference		
A0000905001	MERCEDES-BENZ	4163-AP	A0004700922	MERCEDES-BENZ	029-FC
A0000921505	MERCEDES-BENZ	028-FC	A0004770815	MERCEDES-BENZ	029-FC
A0000921905	MERCEDES-BENZ	028-FC	A0004771015	MERCEDES-BENZ	029-FC
A0000922305	MERCEDES-BENZ	029-FC	A0004771302	EVOBUS	982-FS
A0000922405	MERCEDES-BENZ	029-FC	A0004771302	MERCEDES-BENZ	982-FS
A0000922705	MERCEDES-BENZ	028-FC	A0004771302	SETRA	982-FS
A0000928301	MERCEDES-BENZ	417-FS	A0004771602	MERCEDES-BENZ	4320-FS
A0000929001	MERCEDES-BENZ	005-FS	A0004771702	MERCEDES-BENZ	4645-FS
A0000929501	MERCEDES-BENZ	005-FS	A0004773115	MERCEDES-BENZ	020-FC
A0000940004	MERCEDES-BENZ	045-OH	A0004773215	MERCEDES-BENZ	020-FC
A0000941504	MERCEDES-BENZ	037-AR	A0004773415	MERCEDES-BENZ	4465-FC
A0000941604	MERCEDES-BENZ	006-AR	A0004773515	MERCEDES-BENZ	021-FC
A0001420089	MERCEDES-BENZ	4940-UX	A0004773815	MERCEDES-BENZ	028-FC
A0001420089	SETRA	4940-UX	A0004774015	MERCEDES-BENZ	021-FC
A0001420289	MERCEDES-BENZ	4940-UX	A0004774215	MERCEDES-BENZ	028-FC
A0001420289	SETRA	4940-UX	A0004774515	MERCEDES-BENZ	021-FC
A0001800009	MERCEDES-BENZ	014-OC	A0004774715	MERCEDES-BENZ	029-FC
A0001800109	MERCEDES-BENZ	046-OC	A0004775415	MERCEDES-BENZ	028-FC
A0001800509	MERCEDES-BENZ	016-OC	A0004775715	MERCEDES-BENZ	028-FC
A0001800609	MERCEDES-BENZ	016-OC	A0004776415	MERCEDES-BENZ	029-FC
A0001801109	MERCEDES-BENZ	024-OC	A0004776815	MERCEDES-BENZ	028-FC
A0001801609	MERCEDES-BENZ	629-OX	A0004776915	MERCEDES-BENZ	029-FC
A0001801709	MERCEDES-BENZ	534-OX	A0008301118	MERCEDES-BENZ	732-AC
A0001802109	MERCEDES-BENZ	4076-OX	A0008301218	MERCEDES-BENZ	4954-ACC
A0001802209	MERCEDES-BENZ	568-OX	A0008301218	MERCEDES-BENZ	956-AC
A0001802309	MERCEDES-BENZ	568-OX	A0008301318	MERCEDES-BENZ	4233-ACC
A0001802509	MERCEDES-BENZ	015-OC	A0008303318	MERCEDES-BENZ	734-AC
A0001802609	MERCEDES-BENZ	568-OX	A0008303418	MERCEDES-BENZ	4233-ACC
A0001802909	MERCEDES-BENZ	4076-OX	A0008309718	MERCEDES-BENZ	4624-ACC
A0001803109	MERCEDES-BENZ	568-OX	A0008352647	EVOBUS	4627-FC
A0001842145	MERCEDES-BENZ	162-OC	A0008352647	MERCEDES-BENZ	4627-FC
A0001843825	MERCEDES-BENZ	024-OC	A0010920301	MERCEDES-BENZ	4647-FS
A0001844025	MERCEDES-BENZ	162-OC	A0010920401	MERCEDES-BENZ	005-FS
A0001844125	MERCEDES-BENZ	162-OC	A0010920501	MERCEDES-BENZ	005-FS
A0001844302	MERCEDES-BENZ	014-OC	A0010922201	MERCEDES-BENZ	158-FS
A0001844325	MERCEDES-BENZ	014-OC	A0010922301	MERCEDES-BENZ	158-FS
A0001845525	MERCEDES-BENZ	094-OC	A0010922302	MERCEDES-BENZ	158-FS
A0001845825	MERCEDES-BENZ	046-OC	A0010922401	MERCEDES-BENZ	158-FS
A0001846725	MERCEDES-BENZ	048-OC	A0010922501	MERCEDES-BENZ	005-FS
A0001847825	MERCEDES-BENZ	046-OC	A0010923201	MERCEDES-BENZ	005-FS
A0001848101	MERCEDES-BENZ	014-OC	A0010923201	MERCEDES-BENZ	158-FS
A0001848301	MERCEDES-BENZ	014-OC	A0010928401	MERCEDES-BENZ	158-FS
A0001849425	MERCEDES-BENZ	162-OC	A0010929001	MERCEDES-BENZ	158-FS
A0001849825	MERCEDES-BENZ	016-OC	A0010940301	MERCEDES-BENZ	4453-AP
A0001849925	MERCEDES-BENZ	016-OC	A0010940405	MERCEDES-BENZ	070-AR
A0002701098	MERCEDES-BENZ	4464-OC	A0010944504	MERCEDES-BENZ	034-AR
A0002702898	MERCEDES-BENZ	4464-OC	A0010944704	MERCEDES-BENZ	036-AR
A0002710156	MERCEDES-BENZ	4464-OC	A0010945104	MERCEDES-BENZ	064-AR
A0004290897	MERCEDES-BENZ	305-AD	A0010947904	MERCEDES-BENZ	064-AR
A0004291097	MERCEDES-BENZ	305-AD	A0010948304	MERCEDES-BENZ	026-AR
A0004291297	MERCEDES-BENZ	305-AD	A0010948904	MERCEDES-BENZ	072-AR
A0004293395	MERCEDES-BENZ	305-AD	A0010949304	MERCEDES-BENZ	025-AR
A0004293595	MERCEDES-BENZ	305-AD	A0010949504	MERCEDES-BENZ	070-AR
A0004293695	MERCEDES-BENZ	305-AD	A0011840225	MERCEDES-BENZ	022-OC
A0004293795	MERCEDES-BENZ	305-AD	A0011840425	MERCEDES-BENZ	022-OC
A0004293995	MERCEDES-BENZ	4107-AD	A0011840525	MERCEDES-BENZ	022-OC
A0004294895	MERCEDES-BENZ	4107-AD	A0011842225	MERCEDES-BENZ	044-OH
A0004295695	MERCEDES-BENZ	4078-AD	A0011843825	EVOBUS	024-OC
A0004295795	MERCEDES-BENZ	4078-AD	A0011843825	MERCEDES-BENZ	024-OC
A0004300669	MERCEDES-BENZ	305-AD	A0011843825	SETRA	024-OC
A0004660004	MERCEDES-BENZ	045-OH	A0011844125	MERCEDES-BENZ	042-OC
A0004660204	MERCEDES-BENZ	044-OH	A0011844225	MERCEDES-BENZ	043-OC
A0004660604	MERCEDES-BENZ	044-OH	A0011844325	MERCEDES-BENZ	043-OC
A0004662804	MERCEDES-BENZ	044-OH	A0011844425	MERCEDES-BENZ	042-OC
A0004662904	MERCEDES-BENZ	4597-OH	A0011844925	MERCEDES-BENZ	162-OC
A0004700192	MERCEDES-BENZ	028-FC	A0011845125	MERCEDES-BENZ	042-OC

NUMBERFINDER

Reference		Reference			
A0011845225	MERCEDES-BENZ	043-OC	A0030949204	MERCEDES-BENZ	600-AR
A0011845425	MERCEDES-BENZ	042-OC	A0030949504	MERCEDES-BENZ	616-AR
A0011845525	MERCEDES-BENZ	043-OC	A0030949604	MERCEDES-BENZ	616-AR
A0011845625	MERCEDES-BENZ	023-OC	A0031843301	MERCEDES-BENZ	4600-OS
A0011846425	MERCEDES-BENZ	016-OC	A0033487	IHC-CASE (CNH)	052-OS
A0011846525	MERCEDES-BENZ	016-OC	A0040940204	MERCEDES-BENZ	602-AR
A0011846725	MERCEDES-BENZ	162-OC	A0040941304	MERCEDES-BENZ	205/1-AP
A0011847225	MERCEDES-BENZ	162-OC	A0040941804	MERCEDES-BENZ	4160-AR
A0011849125	MERCEDES-BENZ	062-OC	A0040942404	MERCEDES-BENZ	4064-AR
A0011849325	MERCEDES-BENZ	046-OC	A0040942504	MERCEDES-BENZ	4064-AR
A0011849601	MERCEDES-BENZ	000-OS	A0040942604	MERCEDES-BENZ	243-AP
A0011849825	MERCEDES-BENZ	016-OC	A0040943304	MERCEDES-BENZ	600-AR
A0014775901	MERCEDES-BENZ	033-FP	A0040943504	MERCEDES-BENZ	4080-AR
A0014778401	MERCEDES-BENZ	033-FP	A0040943504	MERCEDES-BENZ	532-AR
A0014778701	MERCEDES-BENZ	067-FP	A0040944104	MERCEDES-BENZ	440-AP
A0014778901	MERCEDES-BENZ	033-FP	A0090940502	MERCEDES-BENZ	037-AR
A0018355447	MERCEDES-BENZ	4217-AC	A0120948702	MERCEDES-BENZ	064-AR
A0018357047	MERCEDES-BENZ	4463-AC	A0130941502	MERCEDES-BENZ	025-AR
A0020921201	MERCEDES-BENZ	005-FS	A0130941702	MERCEDES-BENZ	036-AR
A0020941602	MERCEDES-BENZ	006-AR	A037187	IHC-CASE (CNH)	030-FC
A0020941604	MERCEDES-BENZ	006-AR	A037189	IHC-CASE (CNH)	052-OS
A0020941704	MERCEDES-BENZ	006-AR	A039109	IHC-CASE (CNH)	030-FC
A0020943004	MERCEDES-BENZ	007-AR	A0441840025	MERCEDES-BENZ	048-OC
A0020943104	MERCEDES-BENZ	007-AR	A046046	IHC-CASE (CNH)	079-FS
A0020945804	MERCEDES-BENZ	007-AR	A051346	IHC-CASE (CNH)	030-FC
A0020946204	MERCEDES-BENZ	072-AR	A058758	IHC-CASE (CNH)	052-OS
A0020948704	MERCEDES-BENZ	012-AR	A077470	IHC-CASE (CNH)	002-FS
A0020949204	MERCEDES-BENZ	539-AP	A1004	PURFLUX	815-AP
A0020949304	MERCEDES-BENZ	440-AP	A1014	PUROLATOR	077-AR
A0020949404	MERCEDES-BENZ	539-AP	A1019	PUROLATOR	679-AP
A0021847725	MERCEDES-BENZ	024-OC	A1020	PUROLATOR	543-AP
A0024770301	MERCEDES-BENZ	033-FP	A1021	PUROLATOR	392-AP
A0024770401	MERCEDES-BENZ	033-FP	A1021800009	MERCEDES-BENZ	013-OC
A0024770601	MERCEDES-BENZ	033-FP	A1021800109	MERCEDES-BENZ	135-OC
A0024770701	MERCEDES-BENZ	033-FP	A1021840001	MERCEDES-BENZ	004-OS
A0024770801	MERCEDES-BENZ	033-FP	A1021840101	MERCEDES-BENZ	004-OS
A0024771301	MERCEDES-BENZ	067-FP	A1021840201	MERCEDES-BENZ	004-OS
A0024771701	MERCEDES-BENZ	067-FP	A1021840301	MERCEDES-BENZ	004-OS
A0024771801	MERCEDES-BENZ	033-FP	A1021840325	MERCEDES-BENZ	013-OC
A0024771901	MERCEDES-BENZ	033-FP	A1021840425	MERCEDES-BENZ	135-OC
A0024772001	MERCEDES-BENZ	033-FP	A1021840825	MERCEDES-BENZ	013-OC
A0024772701	MERCEDES-BENZ	325-FP	A1024	PUROLATOR	034-AR
A0024772801	MERCEDES-BENZ	325-FP	A1027	PURFLUX	431-AP
A0024773001	MERCEDES-BENZ	438-FP	A1029	PURFLUX	243-AP
A0024773101	MERCEDES-BENZ	438-FP	A1029	PUROLATOR	036-AR
A0024773801	MERCEDES-BENZ	439-FP	A1030	PUROLATOR	064-AR
A0024773901	MERCEDES-BENZ	439-FP	A1031800610	MERCEDES-BENZ	004-OS
A0024774401	MERCEDES-BENZ	067-FP	A1031840001	MERCEDES-BENZ	004-OS
A0028351347	MERCEDES-BENZ	4463-AC	A1031840201	MERCEDES-BENZ	004-OS
A0030941504	MERCEDES-BENZ	037-AR	A1033	PUROLATOR	037-AR
A0030941704	MERCEDES-BENZ	4157-AR	A1035	PURFLUX	4020-AR
A0030943804	MERCEDES-BENZ	066-AR	A1036	PURFLUX	425-AP
A0030944204	MERCEDES-BENZ	065-AR	A1041800109	MERCEDES-BENZ	227-OX
A0030944904	MERCEDES-BENZ	065-AR	A1041800509	MERCEDES-BENZ	227-OX
A0030945004	MERCEDES-BENZ	037-AR	A1041840225	MERCEDES-BENZ	227-OX
A0030945104	MERCEDES-BENZ	165-AR	A1041840325	MERCEDES-BENZ	227-OX
A0030945404	MERCEDES-BENZ	012-AR	A1041840425	MERCEDES-BENZ	227-OX
A0030945804	MERCEDES-BENZ	066-AR	A1041840825	MERCEDES-BENZ	227-OX
A0030946004	MERCEDES-BENZ	459-AR	A1041840925	MERCEDES-BENZ	227-OX
A0030946104	MERCEDES-BENZ	083-AP	A1043	PURFLUX	543-AP
A0030947004	MERCEDES-BENZ	466-AR	A1045	PURFLUX	430-AP
A0030947204	MERCEDES-BENZ	173-AP	A1052	PURFLUX	913-AR
A0030947504	MERCEDES-BENZ	243-AP	A1054	PURFLUX	441-AP
A0030948204	MERCEDES-BENZ	392-AP	A1055	PURFLUX	4280-AR
A0030948304	MERCEDES-BENZ	392-AP	A1056	PURFLUX	4022-AP
A0030949104	MERCEDES-BENZ	601-AR	A1068	PURFLUX	988-AR



Reference			Reference		
A1075	PURFLUX	241-AP	A1227	PURFLUX	4131-AP
A1078	PURFLUX	914-AR	A1232	PURFLUX	4170-AP
A10850	CLARK EQUIPMENT	046-OC	A1237	PURFLUX	4143-AP
A1088	PURFLUX	333-AP	A1238	PURFLUX	4263-AP
A1090	PURFLUX	4017-AP	A1239	PURFLUX	4260-AP
A1092	PURFLUX	4067-AP	A1240	PURFLUX	4269-AP
A1093	PURFLUX	4001-AR	A1246	PURFLUX	4114-AP
A1094	PURFLUX	447-AP	A1248	PURFLUX	916-AR
A1097	PURFLUX	425-AP	A1248300118	MERCEDES-BENZ	751-AC
A1106	PUROLATOR	425-AP	A1248350047	MERCEDES-BENZ	751-AC
A1110	PUROLATOR	034-AR	A1252	PURFLUX	4266-AP
A1110940004	MERCEDES-BENZ	192-AP	A1255	PURFLUX	4180-AP
A1110940204	MERCEDES-BENZ	678-AP	A1256	PURFLUX	4570-AP
A1111840225	MERCEDES-BENZ	227-OX	A1261	PURFLUX	4279-AP
A1113	PURFLUX	907-AP	A1262	PURFLUX	4156-AP
A1115	PUROLATOR	036-AR	A1264	PURFLUX	4591-AP
A1116	PUROLATOR	064-AR	A1266	PURFLUX	4163-AP
A1119	PUROLATOR	037-AR	A1267	PURFLUX	4310-AP
A1120940004	MERCEDES-BENZ	423/2-AP	A1268	PURFLUX	4105-AP
A1120940104	MERCEDES-BENZ	422-AP	A1273	PURFLUX	4452-AP
A1120940204	MERCEDES-BENZ	422-AP	A1274	PURFLUX	4665-AP
A1120940604	MERCEDES-BENZ	423/2-AP	A1281	PURFLUX	4528-AR
A1121800009	MERCEDES-BENZ	568-OX	A1286	PURFLUX	4471-AR
A1121840025	MERCEDES-BENZ	568-OX	A1292	PURFLUX	4292-AP
A1121840125	MERCEDES-BENZ	568-OX	A1294	PURFLUX	4496-AP
A1121840425	MERCEDES-BENZ	568-OX	A1297	PURFLUX	4306-AR
A1123	PURFLUX	4171-AP	A1302	PURFLUX	4505-AP
A1123	PUROLATOR	290-AP	A1307	PURFLUX	4307-AP
A1127	PURFLUX	604-AP	A1333	PURFLUX	4480-AP
A1128	PURFLUX	4325-AP	A1350900501	MERCEDES-BENZ	4307-AP
A1129	PURFLUX	606-AP	A1380	PURFLUX	4573-AP
A1129	PUROLATOR	197-AP	A1381	PURFLUX	4493-AP
A1130	PURFLUX	679-AP	A1384	PURFLUX	4687-AP
A1131	PURFLUX	311-AP	A139	TECNOCAR	379-AR
A1131	PUROLATOR	503-AP	A1402	PURFLUX	4581-AP
A1133	PURFLUX	4149-AP	A1402770095	MERCEDES-BENZ	4198-OT
A1135	PURFLUX	4168-AP	A1406	PURFLUX	4561-AP
A1135	PUROLATOR	176-AP	A1407	PURFLUX	4946-AP
A1136	PURFLUX	4024-AP	A142	TECNOCAR	368-AR
A1138	PURFLUX	678-AP	A14349	PUROLATOR	125-AP
A1140	PURFLUX	4012-AP	A1452	PURFLUX	4751-AP
A1142	PURFLUX	4016-AP	A146	TECNOCAR	503-AP
A1144	PURFLUX	664-AP	A146696	IHC-CASE (CNH)	052-OS
A1145	PURFLUX	4021-AP	A146696	IHC-CASE (CNH)	052/3-OS
A1149	PUROLATOR	532-AR	A146696P	IHC-CASE (CNH)	052-OS
A1155	PURFLUX	986-AR	A146696P	IHC-CASE (CNH)	052/3-OS
A1157	PURFLUX	4507-AP	A14696P	IHC-CASE (CNH)	052-OS
A1158	PURFLUX	4657-AP	A1471	PURFLUX	4681-AP
A1159	PURFLUX	4014-AP	A1484	PURFLUX	4871-AP
A1160	PURFLUX	608-AP	A1490	PURFLUX	4522-AP
A1170	PURFLUX	4142-AP	A1491	PURFLUX	4262-AP
A1171	PURFLUX	4013-AP	A1494	PURFLUX	4563-AR
A1178	PURFLUX	4167-AP	A1499	PURFLUX	4654-AP
A1180	PURFLUX	4019-AP	A1540	PURFLUX	4723-AP
A1185	PURFLUX	4081-AP	A1544	PURFLUX	4680-AP
A1189	PURFLUX	4037-AP	A1553	PURFLUX	4690-AP
A1191800009	MERCEDES-BENZ	062-OC	A1561	PURFLUX	4582-AP
A1195	PURFLUX	4193-AP	A1562	PURFLUX	4576-AP
A1196	PURFLUX	4098-AP	A1565	PURFLUX	4712-AP
A1196	PURFLUX	4692-AP	A1567	PURFLUX	4667-AP
A1203	PURFLUX	4115-AP	A1568	PURFLUX	4738-AP
A1204	PURFLUX	4097-AP	A1569	PURFLUX	4722-AP
A1207	PURFLUX	423/2-AP	A1576	PURFLUX	4568-AP
A1215	PURFLUX	4033-AR	A1580	PURFLUX	4945-AP
A1217	PURFLUX	9009-AP	A1584	PURFLUX	4743-AP
A1223	PURFLUX	4557-AP	A1601800310	MERCEDES-BENZ	620-OX





Reference			Reference		
A1601840025	MERCEDES-BENZ	620-OX	A2075	TECNOCAR	4012-AP
A1613	PURFLUX	4732-AP	A2077	TECNOCAR	4016-AP
A1614	PURFLUX	4741-AP	A2079	TECNOCAR	664-AP
A1618	PURFLUX	4694-AP	A208	PURFLUX	539-AP
A1620	PURFLUX	4683-AP	A2080	TECNOCAR	4021-AP
A1622	PURFLUX	4704-AP	A2084	TECNOCAR	4193-AP
A1638350047	MERCEDES-BENZ	4762-AC	A2095	TECNOCAR	4507-AP
A1638350147	MERCEDES-BENZ	930-ACC	A2096	TECNOCAR	4657-AP
A1638350247	MERCEDES-BENZ	4762-AC	A210	PURFLUX	293-AR
A1648300218	MERCEDES-BENZ	4234-ACC	A2101	TECNOCAR	4014-AP
A1660940004	MERCEDES-BENZ	502-AR	A2108300018	MERCEDES-BENZ	719-AC
A1668300018	MERCEDES-BENZ	4679-AC	A2108300618	MERCEDES-BENZ	716-AC
A1668300218	MERCEDES-BENZ	4679-AC	A2108300818	MERCEDES-BENZ	4224-ACC
A1668300318	MERCEDES-BENZ	4951-ACC	A2108300918	MERCEDES-BENZ	4224-ACC
A1684700290	MERCEDES-BENZ	439-FP	A2108301018	MERCEDES-BENZ	719-AC
A1688300018	MERCEDES-BENZ	4761-AC	A2108301218	MERCEDES-BENZ	4224-ACC
A1698300118	MERCEDES-BENZ	4764-AC	A211	PURFLUX	176-AP
A1698300218	MERCEDES-BENZ	929-ACC	A211	PURFLUX	178-AP
A1707	PURFLUX	4675-AP	A2118300018	MERCEDES-BENZ	4225-ACC
A1708	PURFLUX	4745-AP	A2118300218	MERCEDES-BENZ	745-AC
A1713	PURFLUX	4729-AP	A2118300818	MERCEDES-BENZ	4255-ACC
A1715	PURFLUX	4742-AP	A212	PURFLUX	332-AP
A1717	PURFLUX	4676-AP	A2122	TECNOCAR	4142-AP
A1718300418	MERCEDES-BENZ	4232-ACC	A2125	TECNOCAR	4013-AP
A1719	PURFLUX	4708-AP	A2128300018	MERCEDES-BENZ	4230-ACC
A17362	PUROLATOR	385-AP	A2128300118	MERCEDES-BENZ	4230-ACC
A17413	IHC-CASE (CNH)	030-FC	A2128300218	MERCEDES-BENZ	4230-ACC
A17711	PUROLATOR	060-AP	A2128300318	MERCEDES-BENZ	4230-ACC
A178	TECNOCAR	060-AP	A213	TECNOCAR	168-AP
A1790	PURFLUX	4691-AP	A2132	TECNOCAR	4167-AP
A17944	PUROLATOR	502-AR	A2134	TECNOCAR	4019-AP
A18012	PUROLATOR	4022-AP	A214	TECNOCAR	006-AR
A18090	PUROLATOR	431-AP	A2141	TECNOCAR	4081-AP
A1811	PURFLUX	4894-AP	A2146	TECNOCAR	4037-AP
A182	TECNOCAR	070-AR	A2155	TECNOCAR	4692-AP
A18321	PUROLATOR	4067-AP	A2157	TECNOCAR	4115-AP
A18352	PUROLATOR	4024-AP	A2158	TECNOCAR	4097-AP
A186	TECNOCAR	519-AP	A216	PURFLUX	324-AP
A191	TECNOCAR	451-AR	A2170	TECNOCAR	423/2-AP
A200	PURFLUX	037-AR	A2175	TECNOCAR	4033-AR
A2001800009	MERCEDES-BENZ	4717-OX	A2177	TECNOCAR	9009-AP
A201	PURFLUX	066-AR	A2183	TECNOCAR	4557-AP
A2028300018	MERCEDES-BENZ	716-AC	A2186	TECNOCAR	4131-AP
A2029	TECNOCAR	907-AP	A2197	TECNOCAR	4143-AP
A2031840025	MERCEDES-BENZ	024-OC	A2198	TECNOCAR	4263-AP
A2038300118	MERCEDES-BENZ	718-AC	A2199	TECNOCAR	4260-AP
A2038300318	MERCEDES-BENZ	4256-ACC	A220	PURFLUX	490-AP
A2038300418	MERCEDES-BENZ	4256-ACC	A2200	TECNOCAR	4269-AP
A2038300518	MERCEDES-BENZ	4256-ACC	A2203	TECNOCAR	4133-AP
A2038300918	MERCEDES-BENZ	784-ACC	A2206	TECNOCAR	4170-AP
A2038302118	MERCEDES-BENZ	4256-ACC	A2209	TECNOCAR	4114-AP
A2039	TECNOCAR	4171-AP	A221	PURFLUX	490-AP
A2041	TECNOCAR	4664-AR	A2216	TECNOCAR	4570-AP
A2045	TECNOCAR	435-AP	A2218	TECNOCAR	4266-AP
A2046C	A C DELCO	503-AP	A2218300018	MERCEDES-BENZ	4236-ACC
A2048	TECNOCAR	604-AP	A2228	TECNOCAR	4279-AP
A2048300018	MERCEDES-BENZ	4230-ACC	A2228300318	MERCEDES-BENZ	4952-ACC
A2048300518	MERCEDES-BENZ	4230-ACC	A2228300418	MERCEDES-BENZ	4952-ACC
A2049	TECNOCAR	4325-AP	A2232	TECNOCAR	4591-AP
A2057	TECNOCAR	679-AP	A2235	TECNOCAR	4310-AP
A2058350147	MERCEDES-BENZ	4622-ACC	A2246	TECNOCAR	4665-AP
A2059	TECNOCAR	4017-AP	A2248	TECNOCAR	4452-AP
A2063	TECNOCAR	4149-AP	A2260	TECNOCAR	4505-AP
A2065	TECNOCAR	4168-AP	A2272	TECNOCAR	4306-AR
A2068	TECNOCAR	678-AP	A2276	TECNOCAR	4292-AP
A2074	TECNOCAR	4280-AR	A2279	TECNOCAR	4496-AP

Reference			Reference		
A2280	TECNOCAR	4471-AR	A2711840125	MERCEDES-BENZ	659-OX
A2316	TECNOCAR	4480-AP	A27127	PUROLATOR	125-AP
A2333	TECNOCAR	4493-AP	A273	TECNOCAR	425-AP
A2336	TECNOCAR	4687-AP	A2730940404	MERCEDES-BENZ	423/2-AP
A234	TECNOCAR	190-AP	A27338	PUROLATOR	326-AP
A236	PURFLUX	279-AP	A27353	PUROLATOR	012-AR
A2390	TECNOCAR	4751-AP	A27399	PUROLATOR	211-AP
A240	PURFLUX	205/1-AP	A27405	PUROLATOR	279-AP
A2409	TECNOCAR	4681-AP	A27406	PUROLATOR	817-AP
A241	TECNOCAR	090-AP	A2740940004	MERCEDES-BENZ	4704-AP
A242	PURFLUX	165-AR	A2740940104	MERCEDES-BENZ	4683-AP
A2425	TECNOCAR	4563-AR	A27499	PUROLATOR	168-AP
A24278	PUROLATOR	177-AP	A27500	PUROLATOR	169-AP
A2431	TECNOCAR	4654-AP	A27501	PUROLATOR	183-AP
A24409	PUROLATOR	078-AP	A2760940004	MERCEDES-BENZ	4689-AP
A2464	TECNOCAR	4723-AP	A2761800009	MERCEDES-BENZ	4668-OX
A2468	TECNOCAR	4680-AP	A2761840025	MERCEDES-BENZ	4668-OX
A2468300018	MERCEDES-BENZ	4620-ACC	A27658	PUROLATOR	192-AP
A2468300118	MERCEDES-BENZ	4620-ACC	A27659	PUROLATOR	083-AP
A2478300800	MERCEDES-BENZ	4974-ACC	A27691	PUROLATOR	078-AP
A2478307203	MERCEDES-BENZ	4974-ACC	A27698	PUROLATOR	222-AP
A2489	TECNOCAR	4712-AP	A27749	PUROLATOR	815-AP
A2492	TECNOCAR	4738-AP	A27751	PUROLATOR	173-AP
A2493	TECNOCAR	4722-AP	A27765	PUROLATOR	911-AP
A250	TECNOCAR	169-AP	A27766	PUROLATOR	503-AP
A2500	TECNOCAR	4568-AP	A27770	PUROLATOR	211-AP
A2507	TECNOCAR	4743-AP	A2780940004	MERCEDES-BENZ	4688-AP
A251	PURFLUX	288-AR	A27875	PUROLATOR	258-AP
A2514	TECNOCAR	4732-AP	A27888	PUROLATOR	190-AP
A2515	TECNOCAR	4741-AP	A27991	PUROLATOR	385-AP
A2521	TECNOCAR	4683-AP	A280	PURFLUX	385-AP
A2533	TECNOCAR	4675-AP	A28004	PUROLATOR	425-AP
A2534	TECNOCAR	4745-AP	A2811800210	MERCEDES-BENZ	4717-OX
A2544	TECNOCAR	4742-AP	A28353	PUROLATOR	4021-AP
A2548	TECNOCAR	4708-AP	A286	PURFLUX	459-AR
A255	PURFLUX	393-AP	A290	TECNOCAR	211-AP
A259	PURFLUX	192-AP	A29095	PUROLATOR	4098-AP
A259	TECNOCAR	293-AR	A295	TECNOCAR	913-AR
A261	PURFLUX	385-AP	A296	TECNOCAR	385-AP
A263	PURFLUX	083-AP	A299	TECNOCAR	222-AP
A263	TECNOCAR	4020-AR	A300	PURFLUX	211-AP
A264	TECNOCAR	205/1-AP	A303	TECNOCAR	539-AP
A2640940100	MERCEDES-BENZ	4964-AP	A304	TECNOCAR	440-AP
A2660940004	MERCEDES-BENZ	697-AP	A310	PURFLUX	222-AP
A2661800009	MERCEDES-BENZ	4040-OX	A313	PURFLUX	817-AP
A2661840325	MERCEDES-BENZ	4040-OX	A314	PURFLUX	258-AP
A269	TECNOCAR	333-AP	A3141800009	MERCEDES-BENZ	046-OC
A27001	PUROLATOR	178-AP	A3141800109	MERCEDES-BENZ	042-OC
A27003	PUROLATOR	490-AP	A321	TECNOCAR	078-AP
A27004	PUROLATOR	490-AP	A324	PURFLUX	290-AP
A2700940004	MERCEDES-BENZ	4680-AP	A325	PURFLUX	238-AP
A2701800009	MERCEDES-BENZ	4599-OX	A326	TECNOCAR	197-AP
A2701800109	MERCEDES-BENZ	4599-OX	A327	TECNOCAR	238-AP
A2701840025	MERCEDES-BENZ	4599-OX	A328	TECNOCAR	183-AP
A2701840125	MERCEDES-BENZ	4599-OX	A334	TECNOCAR	090-AP
A27036	PUROLATOR	324-AP	A33487	IHC-CASE (CNH)	052-OS
A27049	PUROLATOR	539-AP	A33487	IHC-CASE (CNH)	052/3-OS
A27050	PUROLATOR	440-AP	A338	PURFLUX	4626-AR
A2710940204	MERCEDES-BENZ	986-AR	A339	TECNOCAR	385-AP
A2710940304	MERCEDES-BENZ	4284-AP	A340	PURFLUX	996-AR
A2711800009	MERCEDES-BENZ	659-OX	A340	TECNOCAR	385-AP
A2711800109	MERCEDES-BENZ	659-OX	A341	TECNOCAR	393-AP
A2711800309	MERCEDES-BENZ	4492-OX	A342	PURFLUX	392-AP
A2711800409	MERCEDES-BENZ	4492-OX	A34320	PUROLATOR	368-AR
A2711800409	MERCEDES-BENZ	4878-OX	A344	PURFLUX	519-AP
A2711800509	MERCEDES-BENZ	4492-OX	A3440927005	MERCEDES-BENZ	029-FC





Reference			Reference		
A3444700092	MERCEDES-BENZ	028-FC	A4031840025	MERCEDES-BENZ	024-OC
A3444777215	MERCEDES-BENZ	028-FC	A4031840025	SETRA	024-OC
A3450947304	MERCEDES-BENZ	036-AR	A404	TECNOCAR	012-AR
A346	PURFLUX	451-AR	A4050940004	MERCEDES-BENZ	689-AR
A34668	IHC-CASE (CNH)	030-FC	A406	TECNOCAR	332-AP
A34995	PUROLATOR	176-AP	A411	TECNOCAR	178-AP
A3500947004	MERCEDES-BENZ	064-AR	A41133	PUROLATOR	077-AR
A351	PURFLUX	333-AP	A413	TECNOCAR	663-AP
A3521800009	MERCEDES-BENZ	048-OC	A415	TECNOCAR	286-AP
A3521800109	MERCEDES-BENZ	043-OC	A4158351100	MERCEDES-BENZ	4458-AC
A3521800209	MERCEDES-BENZ	162-OC	A416	PURFLUX	368-AR
A3524700092	MERCEDES-BENZ	028-FC	A418	TECNOCAR	441-AP
A3551800009	MERCEDES-BENZ	023-OC	A4220900051	MERCEDES-BENZ	020-FC
A3551800109	MERCEDES-BENZ	023-OC	A4220920005	MERCEDES-BENZ	020-FC
A35546	PUROLATOR	4180-AP	A4220920105	MERCEDES-BENZ	4046-FX
A3554700092	MERCEDES-BENZ	020-FC	A4220920205	MERCEDES-BENZ	4046-FX
A3554700192	MERCEDES-BENZ	021-FC	A4221800210	MERCEDES-BENZ	024-OC
A35668	IHC-CASE (CNH)	030-FC	A430	TECNOCAR	815-AP
A3621800110	MERCEDES-BENZ	022-OC	A4324100202	MERCEDES-BENZ	305-AD
A3641800009	MERCEDES-BENZ	042-OC	A43558	PUROLATOR	090-AP
A3641800109	MERCEDES-BENZ	042-OC	A4411800009	MERCEDES-BENZ	094-OC
A3641800110	MERCEDES-BENZ	042-OC	A4411800109	MERCEDES-BENZ	094-OC
A3641800309	MERCEDES-BENZ	042-OC	A4411800209	MERCEDES-BENZ	094-OC
A3661800009	MERCEDES-BENZ	043-OC	A4478300000	MERCEDES-BENZ	4950-ACC
A3661800310	MERCEDES-BENZ	043-OC	A4478300100	MERCEDES-BENZ	4949-AC
A3661800809	MERCEDES-BENZ	043-OC	A4518300018	MERCEDES-BENZ	4252-ACC
A367	TECNOCAR	176-AP	A4518350247	MERCEDES-BENZ	4767-AC
A369	PURFLUX	379-AR	A4538350300	SMART	4828-ACC
A370	TECNOCAR	059-AP	A45668	IHC-CASE (CNH)	030-FC
A37005	PUROLATOR	293-AR	A4571840025	MERCEDES-BENZ	484-OX
A37010	PUROLATOR	332-AP	A4571840125	MERCEDES-BENZ	4076-OX
A37011	PUROLATOR	332-AP	A458	TECNOCAR	279-AP
A37035	PUROLATOR	059-AP	A459	TECNOCAR	817-AP
A37055	PUROLATOR	393-AP	A460	PURFLUX	077-AR
A37153	PUROLATOR	059-AP	A461	TECNOCAR	211-AP
A37187	IHC-CASE (CNH)	030-FC	A46158	IHC-CASE (CNH)	003-OS
A37189	IHC-CASE (CNH)	052-OS	A465	TECNOCAR	326-AP
A37189	IHC-CASE (CNH)	052/3-OS	A468	TECNOCAR	291-AP
A37327	PUROLATOR	205/1-AP	A470	TECNOCAR	392-AP
A3754770002	MERCEDES-BENZ	4144-FS	A47039	PUROLATOR	238-AP
A3760927301	MERCEDES-BENZ	4601-FS	A47052	PUROLATOR	065-AR
A37622	PUROLATOR	291-AP	A4721800109	MERCEDES-BENZ	4527-OX
A37653	PUROLATOR	333-AP	A4721800109	SETRA	4527-OX
A37669	PUROLATOR	290-AP	A4721800309	MERCEDES-BENZ	4527-OX
A37682	PUROLATOR	519-AP	A4721800309	SETRA	4527-OX
A37874	PUROLATOR	066-AR	A4721800409	MERCEDES-BENZ	4527-OX
A37901	PUROLATOR	441-AP	A4721800409	SETRA	4527-OX
A37930	PUROLATOR	996-AR	A4721800509	MERCEDES-BENZ	4527-OX
A37985	PUROLATOR	197-AP	A4721800509	SETRA	4527-OX
A38016	PUROLATOR	543-AP	A4721841125	MERCEDES-BENZ	4527-OX
A38020	PUROLATOR	4020-AR	A4721841125	SETRA	4527-OX
A388	TECNOCAR	066-AR	A4731800009	MERCEDES-BENZ	4527-OX
A3900920001	MERCEDES-BENZ	041-FS	A4731800009	SETRA	4527-OX
A39094	PUROLATOR	4014-AP	A4731800309	MERCEDES-BENZ	4527-OX
A39109	IHC-CASE (CNH)	030-FC	A4731800309	SETRA	4527-OX
A393	PURFLUX	502-AR	A47378	PUROLATOR	288-AR
A397	PURFLUX	190-AP	A474	TECNOCAR	4022-AP
A399	TECNOCAR	490-AP	A476	TECNOCAR	125-AP
A401	TECNOCAR	072-AR	A4760940004	MERCEDES-BENZ	4080-AR
A4011800009	MERCEDES-BENZ	022-OC	A47699	PUROLATOR	243-AP
A4011840025	MERCEDES-BENZ	022-OC	A477	TECNOCAR	078-AP
A4021800009	EOBUS	024-OC	A47700	PUROLATOR	077-AR
A4021800009	MERCEDES-BENZ	024-OC	A47701	PUROLATOR	392-AP
A4021800009	SETRA	024-OC	A47707	PUROLATOR	025-AR
A403	TECNOCAR	007-AR	A47708	PUROLATOR	070-AR
A4031840025	EOBUS	024-OC	A47714	PUROLATOR	026-AR



Reference			Reference		
A47734	PUROLATOR	451-AR	A604	PURFLUX	070-AR
A47752	PUROLATOR	241-AP	A6040920001	MERCEDES-BENZ	158-FS
A47841	PUROLATOR	379-AR	A6040940004	MERCEDES-BENZ	205/1-AP
A479	TECNOCAR	4626-AR	A6040940104	MERCEDES-BENZ	205/1-AP
A499	TECNOCAR	065-AR	A6040940304	MERCEDES-BENZ	205/1-AP
A501	TECNOCAR	037-AR	A6040940404	MERCEDES-BENZ	205/1-AP
A503	TECNOCAR	288-AR	A6040940504	MERCEDES-BENZ	222-AP
A505	TECNOCAR	165-AR	A6040940604	MERCEDES-BENZ	222-AP
A507	PURFLUX	060-AP	A6040941304	MERCEDES-BENZ	205/1-AP
A511	PURFLUX	006-AR	A6040941404	MERCEDES-BENZ	205/1-AP
A51346	IHC-CASE (CNH)	030-FC	A6061800009	MERCEDES-BENZ	384-OX
A515	PURFLUX	059-AP	A6061840025	MERCEDES-BENZ	384-OX
A5208-H8903	NISSAN	852-OS	A6061840125	MERCEDES-BENZ	384-OX
A5208-H8904	NISSAN	852-OS	A6061840225	MERCEDES-BENZ	384-OX
A53141	PUROLATOR	007-AR	A6070901352	MERCEDES-BENZ	4857-FP
A540	TECNOCAR	064-AR	A6071840225	MERCEDES-BENZ	4684-OS
A5410900051	MERCEDES-BENZ	627-FX	A6110900051	MERCEDES-BENZ	580-FX
A5410900151	MERCEDES-BENZ	627-FX	A6110900152	MERCEDES-BENZ	580-FX
A5410920305	MERCEDES-BENZ	627-FX	A6110900252	MERCEDES-BENZ	580-FX
A5410920405	MERCEDES-BENZ	627-FX	A6110900552	MERCEDES-BENZ	580-FX
A5410920505	MERCEDES-BENZ	627-FX	A6110900652	MERCEDES-BENZ	580-FX
A5410920605	MERCEDES-BENZ	627-FX	A6110900852	MERCEDES-BENZ	647-FP
A5410920805	MERCEDES-BENZ	627-FX	A6110900952	MERCEDES-BENZ	580-FX
A5410920905	MERCEDES-BENZ	627-FX	A6110901252	MERCEDES-BENZ	265-FP
A5411800009	EOBUS	484-OX	A6110920001	MERCEDES-BENZ	265-FP
A5411800009	MERCEDES-BENZ	484-OX	A611092000167	MERCEDES-BENZ	265-FP
A5411800009	SETRA	484-OX	A6110920005	MERCEDES-BENZ	580-FX
A5411800209	MERCEDES-BENZ	484-OX	A6110920101	MERCEDES-BENZ	686-FP
A5411840225	MERCEDES-BENZ	484-OX	A6110920201	MERCEDES-BENZ	647-FP
A5411840325	MERCEDES-BENZ	484-OX	A6110920601	MERCEDES-BENZ	647-FP
A560	TECNOCAR	034-AR	A611092060167	MERCEDES-BENZ	647-FP
A562	TECNOCAR	036-AR	A6110920701	MERCEDES-BENZ	265-FP
A57053	PUROLATOR	165-AR	A6110940004	MERCEDES-BENZ	435-AP
A57054	PUROLATOR	083-AP	A6110940104	MERCEDES-BENZ	435-AP
A57072	PUROLATOR	460-AR	A6110940204	MERCEDES-BENZ	916-AR
A57096	PUROLATOR	034-AR	A6111800009	MERCEDES-BENZ	570-OX
A58758	IHC-CASE (CNH)	052-OS	A6131800009	MERCEDES-BENZ	577-OX
A58758	IHC-CASE (CNH)	052/3-OS	A6131840025	MERCEDES-BENZ	577-OX
A597	PURFLUX	025-AR	A6151840025	MERCEDES-BENZ	015-OC
A600	PURFLUX	036-AR	A61568	PUROLATOR	036-AR
A6010900352	MERCEDES-BENZ	158-FS	A6171800009	MERCEDES-BENZ	015-OC
A6010901452	MERCEDES-BENZ	158-FS	A6171800125	MERCEDES-BENZ	015-OC
A6010920001	MERCEDES-BENZ	158-FS	A6171840025	MERCEDES-BENZ	015-OC
A6010920101	MERCEDES-BENZ	158-FS	A6171840125	MERCEDES-BENZ	015-OC
A6010940004	MERCEDES-BENZ	168-AP	A6221800009	MERCEDES-BENZ	4671-OX
A6010940104	MERCEDES-BENZ	168-AP	A626	TECNOCAR	241-AP
A6010940304	MERCEDES-BENZ	168-AP	A6260900452	MERCEDES-BENZ	4865-FP
A6010940404	MERCEDES-BENZ	168-AP	A6261840025	MERCEDES-BENZ	4671-OX
A6010940406	MERCEDES-BENZ	168-AP	A6278350447	MERCEDES-BENZ	4217-AC
A6010940504	MERCEDES-BENZ	168-AP	A6280920001	MERCEDES-BENZ	4029-FP
A6011640125	MERCEDES-BENZ	136-OC	A6280920101	MERCEDES-BENZ	4029-FP
A6011800009	MERCEDES-BENZ	136-OC	A6280940104	MERCEDES-BENZ	998-AP
A6011800109	MERCEDES-BENZ	136-OC	A6281800009	MERCEDES-BENZ	4164-OX
A6011800210	MERCEDES-BENZ	136-OC	A6281800109	MERCEDES-BENZ	4164-OX
A6011800610	MERCEDES-BENZ	015-OC	A6281840025	MERCEDES-BENZ	4164-OX
A6011840025	MERCEDES-BENZ	136-OC	A6288350347	EOBUS	4788-AC
A6011840125	MERCEDES-BENZ	136-OC	A6288350347	MERCEDES-BENZ	4788-AC
A602	PURFLUX	064-AR	A629	TECNOCAR	914-AR
A6020900552	MERCEDES-BENZ	158-FS	A6380900051	MERCEDES-BENZ	241-AP
A6020920101	MERCEDES-BENZ	158-FS	A6380900151	MERCEDES-BENZ	241-AP
A6020940104	MERCEDES-BENZ	169-AP	A6380900154	MERCEDES-BENZ	241-AP
A6020940204	MERCEDES-BENZ	169-AP	A6398350247	MERCEDES-BENZ	950-AC
A6020940404	MERCEDES-BENZ	393-AP	A6398350347	MERCEDES-BENZ	4251-ACC
A6020940604	MERCEDES-BENZ	169-AP	A640	PURFLUX	007-AR
A6021800009	MERCEDES-BENZ	384-OX	A6400940204	MERCEDES-BENZ	698-AP
A6030940104	MERCEDES-BENZ	183-AP	A6401800009	MERCEDES-BENZ	576-OX



Reference		Reference			
A6401800109	MERCEDES-BENZ	576-OX	A67207	PUROLATOR	006-AR
A6401840125	MERCEDES-BENZ	576-OX	A67458	PUROLATOR	459-AR
A640C-59EM0	NISSAN	069-FS	A67462	PUROLATOR	072-AR
A640C-59EM0	NISSAN	069/3-FS	A67680	PUROLATOR	006-AR
A641	PURFLUX	168-AP	A688	TECNOCAR	333-AP
A6420901652	MERCEDES-BENZ	4485-FP	A6900947004	MERCEDES-BENZ	392-AP
A6420901852	MERCEDES-BENZ	4486-FP	A690X6731CA	FORD	003-OS
A6420902052	MERCEDES-BENZ	4486-FP	A690X6A692RA	FORD	099-OS
A6420902252	MERCEDES-BENZ	4537-FP	A690X9A641BA	FORD	510-OS
A6420902352	MERCEDES-BENZ	4537-FP	A700X6714AA	FORD	099-OS
A6420903152	MERCEDES-BENZ	4849-FP	A700X6714HA	FORD	003-OS
A6420904852	MERCEDES-BENZ	4850-FP	A700X6714JA	FORD	003-OS
A6420905352	MERCEDES-BENZ	4849-FP	A700X6714MA	FORD	050-OS
A6420906052	MERCEDES-BENZ	4849-FP	A700X6714SA	FORD	052-OS
A6420906352	MERCEDES-BENZ	4850-FP	A700X6714SA	FORD	052/3-OS
A6420906552	MERCEDES-BENZ	4857-FP	A700X6744TA	FORD	046-OC
A6420920101	MERCEDES-BENZ	4031-FP	A710X6714CA	FORD	003-OS
A6420920201	MERCEDES-BENZ	4485-FP	A710X6714DA	FORD	003-OS
A6420920301	MERCEDES-BENZ	4486-FP	A710X6714EA	FORD	003-OS
A6420920401	MERCEDES-BENZ	4537-FP	A720X6714CA	FORD	052-OS
A6420920701	MERCEDES-BENZ	4031-FP	A720X6714CA	FORD	052/3-OS
A6420940204	MERCEDES-BENZ	999-AP	A720X6714FA	FORD	099-OS
A6420940304	MERCEDES-BENZ	999-AP	A730X6714FA	FORD	000-OS
A6420940404	MERCEDES-BENZ	999-AP	A730X6714KA	FORD	134-OS
A6421800009	MERCEDES-BENZ	4117-OX	A730X6744F3A	FORD	162-OC
A6460900252	MERCEDES-BENZ	4031-FP	A730X6744GA	FORD	096-OC
A6460900852	MERCEDES-BENZ	4031-FP	A730X6744L2A	FORD	048-OC
A6460920001	MERCEDES-BENZ	655-FP	A736	TECNOCAR	025-AR
A6460920201	MERCEDES-BENZ	4031-FP	A740X6714AA	FORD	052-OS
A6460920301	MERCEDES-BENZ	655-FP	A740X6714AA	FORD	052/3-OS
A6460920501	MERCEDES-BENZ	655-FP	A740X6714FA	FORD	003-OS
A6460920601	MERCEDES-BENZ	4031-FP	A740X6731DA	FORD	016-OC
A6460920701	MERCEDES-BENZ	4031-FP	A740X9601AA	FORD	077-AR
A6460940004	MERCEDES-BENZ	4033-AR	A753	PURFLUX	190-AP
A6460940104	MERCEDES-BENZ	4000-AR	A753	TECNOCAR	026-AR
A6460940204	MERCEDES-BENZ	4525-AR	A758	TECNOCAR	133-AR
A647	TECNOCAR	077-AR	A760X6714KA	FORD	099-OS
A648	PURFLUX	169-AP	A761	PURFLUX	012-AR
A6510900852	MERCEDES-BENZ	4851-FP	A761	TECNOCAR	037-AR
A6510901552	MERCEDES-BENZ	4853-FP	A762	PURFLUX	090-AP
A6510901652	MERCEDES-BENZ	4852-FP	A766	TECNOCAR	459-AR
A6510901952	MERCEDES-BENZ	4854-FP	A77051	PUROLATOR	037-AR
A6510902052	MERCEDES-BENZ	4855-FP	A770X6714ABA	FORD	099-OS
A6510902852	MERCEDES-BENZ	4852-FP	A770X6714ACA	FORD	099-OS
A6510902952	MERCEDES-BENZ	4853-FP	A770X6714BA	FORD	099-OS
A6510903052	MERCEDES-BENZ	4854-FP	A770X6714DA	FORD	099-OS
A6510903152	MERCEDES-BENZ	4851-FP	A770X6714NA	FORD	099-OS
A6510903252	MERCEDES-BENZ	4855-FP	A770X6714SA	FORD	099-OS
A6510940004	MERCEDES-BENZ	4687-AP	A770X6714TA	FORD	099-OS
A6510940204	MERCEDES-BENZ	4517-AP	A770X9155AA	FORD	031-FC
A6510940404	MERCEDES-BENZ	4872-AP	A77750	PUROLATOR	064-AR
A6511800009	MERCEDES-BENZ	4483-OX	A77760	PUROLATOR	037-AR
A6511800109	MERCEDES-BENZ	4483-OX	A77843	PUROLATOR	400-AR
A6511800309	MERCEDES-BENZ	4483-OX	A780X6714EA	FORD	099-OS
A6511840025	MERCEDES-BENZ	4483-OX	A780X9155AA	FORD	031-FC
A65295	PUROLATOR	4162-AR	A780X9176BA	FORD	028-FC
A6610903055	MERCEDES-BENZ	158-FS	A780X9601BA	FORD	368-AR
A6610923101	MERCEDES-BENZ	158-FS	A781	PURFLUX	125-AP
A6680920101	MERCEDES-BENZ	449-FP	A790	TECNOCAR	368-AR
A6680920201	MERCEDES-BENZ	449-FP	A796	PURFLUX	034-AR
A6680940004	MERCEDES-BENZ	4001-AR	A800X9601AAA	FORD	034-AR
A6680940104	MERCEDES-BENZ	4001-AR	A8011800109	MERCEDES-BENZ	136-OC
A6680940204	MERCEDES-BENZ	4001-AR	A802	HENGST	4080-AR
A6680940304	MERCEDES-BENZ	4001-AR	A806	PURFLUX	026-AR
A6681800009	MERCEDES-BENZ	576-OX	A810X-9150-AA	FORD	005-FS
A67065	PUROLATOR	133-AR	A810X6714DA	FORD	510-OS

Reference			Reference		
A810X6714GA	FORD	099-OS	ABU8558	MULTIPART	030-FC
A810X6714HA	FORD	510-OS	ABU8561	LEYLAND	031-FC
A810X9150CA	FORD	001-FS	ABU8784	MULTIPART	055-OS
A813	PURFLUX	037-AR	ABU8785	MULTIPART	025-AR
A820X9150AA	FORD	075-FS	ABU8959	MULTIPART	022-OC
A820X9601HA	FORD	007-AR	AC145	A C DELCO	016-OC
A830X6714AAA	FORD	099-OS	AC165	A C DELCO	044-OH
A830X6714ABA	FORD	386-OS	AC179	A C DELCO	022-OC
A830X6714AHA	FORD	386-OS	AC184	A C DELCO	015-OC
A830X6714AKA	FORD	099-OS	AC189	A C DELCO	024-OC
A830X6714TA	FORD	099-OS	AC196	A C DELCO	047-OC
A830X6731AHA	FORD	024-OC	AC201	A C DELCO	013-OC
A830X9150JA	FORD	031-FC	AC202	A C DELCO	136-OC
A830X9601AJA	FORD	036-AR	AC203	A C DELCO	135-OC
A830X9601ANA	FORD	064-AR	AC2120	MANN HUMMEL BA	799-AC
A830X9601BAA	FORD	026-AR	AC3022	PBR	014-OC
A830X9601BBA	FORD	025-AR	AC3035	PBR	048-OC
A830X9601BEA	FORD	037-AR	AC3036	PBR	046-OC
A830X9601CGA	FORD	036-AR	AC3193	PBR	024-OC
A830X9601CLA	FORD	064-AR	AC3218	PBR	015-OC
A830X9601DBA	FORD	077-AR	AC3234	PBR	022-OC
A838	PURFLUX	177-AP	AC3240	PBR	023-OC
A840	PURFLUX	4329-AR	AC3241	PBR	043-OC
A840X9150BA	FORD	075-FS	AC3252	PBR	045-OH
A840X9601ARA	FORD	077-AR	AC3261	PBR	016-OC
A850X-9150-CA	FORD	005-FS	AC3272	PBR	042-OC
A867	TECNOCAR	177-AP	AC3273	PBR	135-OC
A8690940003	MERCEDES-BENZ	4664-AR	AC3277	PBR	136-OC
A8690940020	MERCEDES-BENZ	037-AR	AC3284	PBR	013-OC
A8840483382	MERCEDES-BENZ	4078-AD	AC3300	PBR	044-OH
A886	PURFLUX	133-AR	AC3305	PBR	047-OC
A9018300018	MERCEDES-BENZ	734-AC	AC3318	PBR	137-OC
A9018300418	MERCEDES-BENZ	4227-ACC	AC3351	PBR	116-OC
A9018300518	MERCEDES-BENZ	734-AC	AC3352	PBR	094-OC
A9041800009	MERCEDES-BENZ	629-OX	AC3356	PBR	227-OX
A9041800210	MERCEDES-BENZ	629-OX	AC3357	PBR	062-OC
A9060900051	MERCEDES-BENZ	468-FX	AC83	A C DELCO	048-OC
A9060920105	MERCEDES-BENZ	468-FX	ACA213	TECFIL	4814-ACC
A9060920205	MERCEDES-BENZ	468-FX	ACA528/9	TECFIL	4560-ACC
A9060920305	MERCEDES-BENZ	468-FX	ACA805	TECFIL	4613-ACC
A9060920505	MERCEDES-BENZ	468-FX	ACA929	TECFIL	4230-ACC
A9061800009	MERCEDES-BENZ	534-OX	ACA971	TECFIL	4612-ACC
A9061840325	MERCEDES-BENZ	534-OX	ACD51	A C DELCO	030-FC
A9065280300	MERCEDES-BENZ	4163-AP	ACD519	A C DELCO	031-FC
A9068300218	MERCEDES-BENZ	4228-AC	ACD52	A C DELCO	020-FC
A9068300318	MERCEDES-BENZ	4229-ACC	ACD53	A C DELCO	021-FC
A9108301100	MERCEDES-BENZ	4949-AC	ACD54	A C DELCO	028-FC
A9108301200	MERCEDES-BENZ	4950-ACC	ACD55	A C DELCO	029-FC
A9408350047	MERCEDES-BENZ	4214-AC	ACP007	TECFIL	4890-ACC
A941	PURFLUX	197-AP	ACP007	TECFIL	961-AC
A944	PURFLUX	078-AP	ACP009	TECFIL	768-AC
A947	PURFLUX	072-AR	ACP124	TECFIL	4249-AC
A955	PURFLUX	065-AR	ACP177	TECFIL	4199-AC
A9608300018	MERCEDES-BENZ	4623-AC	ACP2006	TECFIL	890-AC
A9608300118	MERCEDES-BENZ	4624-ACC	ACP205	TECFIL	4456-AC
A9608300218	MERCEDES-BENZ	4794-AC	ACP208	TECFIL	4775-AC
A9738350147	MERCEDES-BENZ	4210-AC	ACP213	TECFIL	4700-AC
A98066	THERMO-KING	030-FC	ACP298	TECFIL	700-AC
ABU8522	MULTIPART	036-AR	ACP300	TECFIL	703-AC
ABU8524	MULTIPART	064-AR	ACP306	TECFIL	725-ACC
ABU8533	MULTIPART	017-OS	ACP307	TECFIL	4533-AC
ABU8537	MULTIPART	000-OS	ACP309	TECFIL	749-AC
ABU8548	MULTIPART	022-OC	ACP310	TECFIL	4211-AC
ABU8549	MULTIPART	162-OC	ACP310	TECFIL	4212-ACC
ABU8550	MULTIPART	002-FS	ACP311	TECFIL	4682-AC
ABU8555	MULTIPART	031-FC	ACP313	TECFIL	4763-AC



Reference 			Reference 		
ACP521	TECFIL	747-AC	AF25264	FLEETGUARD	400-AR
ACP525	TECFIL	4574-AC	AF25313	FLEETGUARD	4628-AR
ACP526	TECFIL	769-AC	AF25317	FLEETGUARD	909-AR
ACP527/9	TECFIL	4215-AC	AF25319	FLEETGUARD	392-AP
ACP529/9	TECFIL	4594-AC	AF25437	FLEETGUARD	921-AR
ACP550	TECFIL	4797-ACC	AF25454	FLEETGUARD	4637-AR
ACP600	TECFIL	734-AC	AF25626	FLEETGUARD	4123-AR
ACP601	TECFIL	4228-AC	AF25627	FLEETGUARD	4630-AR
ACP605	TECFIL	4679-AC	AF25634	FLEETGUARD	4629-AR
ACP707	TECFIL	4238-AC	AF25719	FLEETGUARD	241-AP
ACP729	TECFIL	4766-AC	AF25756	FLEETGUARD	921-AR
ACP730	TECFIL	4776-AC	AF25829	FLEETGUARD	768-AC
ACP791	TECFIL	746-AC	AF25840	FLEETGUARD	4546-AC
ACP798/9	TECFIL	4285-AC	AF25898	FLEETGUARD	4646-AR
ACP800	TECFIL	759-AC	AF25969	FLEETGUARD	4653-AR
ACP805	TECFIL	4604-AC	AF25975	FLEETGUARD	4524-AR
ACP816	TECFIL	4219-AC	AF26162	FLEETGUARD	4319-AR
ACP821	TECFIL	4514-AC	AF26165	FLEETGUARD	4064-AR
ACP886	TECFIL	944-AC	AF26245	FLEETGUARD	4636-AR
ACP887	TECFIL	4798-ACC	AF26272	FLEETGUARD	4333-AR
ACP903	TECFIL	761-AC	AF26353	FLEETGUARD	4879-AR
ACP905	TECFIL	4761-AC	AF26397	FLEETGUARD	4881-AR
ACP963	TECFIL	732-AC	AF26464	FLEETGUARD	4177-AC
ACP966	TECFIL	4247-AC	AF26543	FLEETGUARD	4310-AP
ACP967/9	TECFIL	4786-AC	AF26658	FLEETGUARD	4639-AC
ACP969/1	TECFIL	4214-AC	AF27712	FLEETGUARD	4720-AR
ACP973	TECFIL	4210-AC	AF27853	FLEETGUARD	634-AD
ACP979	TECFIL	4605-AC	AF27857	FLEETGUARD	532-AR
ACP981	TECFIL	4774-AC	AF27878	FLEETGUARD	4305-AR
ACP982	TECFIL	4772-AC	AF27940	FLEETGUARD	4334-AR
ACP985	TECFIL	4773-AC	AF27970	FLEETGUARD	4658-AR
ACU1447	MULTIPART	030-FC	AF288	LUBER-FINER	168-AP
ACU8223	LEYLAND	037-AR	AF293	LUBER-FINER	177-AP
AD13170x	MANN HUMMEL BA	305-AD	AF295	LUBER-FINER	059-AP
AD27750	FLEETGUARD	305-AD	AF296	LUBER-FINER	125-AP
AD785	FILTRON	305-AD	AF3498	PUROLATOR	064-AR
AD785/1	FILTRON	617-AD	AF355	LUBER-FINER	090-AP
AD785/2	FILTRON	634-AD	AF385	LUBER-FINER	007-AR
AD785/3	FILTRON	4268-AD	AF386	LUBER-FINER	078-AP
AD785/4	FILTRON	4078-AD	AF390	LUBER-FINER	070-AR
AD785/5	FILTRON	4089-AD	AF4060	FLEETGUARD	064-AR
AD785/6	FILTRON	4107-AD	AF4067	FLEETGUARD	034-AR
ADU172533	SWAG	4974-ACC	AF4069	FLEETGUARD	036-AR
ADU1833	MULTIPART	099-OS	AF4076	FLEETGUARD	034-AR
ADU6978	MULTIPART	099-OS	AF4129	FLEETGUARD	025-AR
ADU9779	MULTIPART	075-FS	AF4463	FLEETGUARD	4128-AR
AE2238/1	MANN HUMMEL BA	4551-AP	AF4503	FLEETGUARD	037-AR
AE28914	JOHN DEERE	052-OS	AF4713	FLEETGUARD	037-AR
AE28914	JOHN DEERE	052/3-OS	AF4842	FLEETGUARD	065-AR
AE3166/1	MANN HUMMEL BA	4654-AP	AF4915	FLEETGUARD	539-AP
AE3369	MANN HUMMEL BA	241-AP	AF4916	FLEETGUARD	440-AP
AEM2122	COOPERS	037-AR	AF4968	FLEETGUARD	459-AR
AEU2147	LEYLAND	075-FS	AF535	LUBER-FINER	072-AR
AEU2147L	LEYLAND	075-FS	AF55712	FLEETGUARD	4890-ACC
AEU2147L	ROVER	001-FS	AF55715	FLEETGUARD	4533-AC
AEU2218	MULTIPART	075-FS	AF55759	FLEETGUARD	4624-ACC
AF1802	FLEETGUARD	037-AR	AF55760	FLEETGUARD	4794-AC
AF247	LUBER-FINER	012-AR	AF55762	FLEETGUARD	4726-AC
AF25022	FLEETGUARD	466-AR	AF55817	FLEETGUARD	4728-AC
AF25062	FLEETGUARD	4664-AR	AF55843	FLEETGUARD	4788-AC
AF25065	FLEETGUARD	036-AR	AF7840	LUBER-FINER	293-AR
AF25066	FLEETGUARD	133-AR	AF7849	LUBER-FINER	176-AP
AF25069	FLEETGUARD	165-AR	AF7855	LUBER-FINER	060-AP
AF25202	FLEETGUARD	077-AR	AF7883	LUBER-FINER	258-AP
AF25222	FLEETGUARD	460-AR	AF7885	LUBER-FINER	178-AP
AF25260	FLEETGUARD	4626-AR	AF7887	LUBER-FINER	083-AP







Reference			Reference		
AF7888	LUBER-FINER	205/1-AP	AH265	PURFLUX	4769-AC
AF7912	LUBER-FINER	211-AP	AH267	PURFLUX	4604-AC
AF8191	LUBER-FINER	291-AP	AH270	PURFLUX	4605-AC
AF91	LUBER-FINER	077-AR	AH271	PURFLUX	4792-AC
AF977	FLEETGUARD	026-AR	AH273	PURFLUX	4458-AC
AG1001	PBR	029-FC	AH275	PURFLUX	4791-AC
AG1013	PBR	021-FC	AH279	PURFLUX	4514-AC
AG1013-01	PBR	020-FC	AH279	PURFLUX	4572-ACC
AG1137	COOPERS	211-AP	AH282	PURFLUX	4456-AC
AG1296	PBR	030-FC	AH286	PURFLUX	4455-AC
AG264	COOPERS	060-AP	AH297	PURFLUX	4762-AC
AG3207	PBR	031-FC	AH300	PURFLUX	4565-AC
AG3281	PBR	028-FC	AH301	PURFLUX	4608-AC
AG430	COOPERS	125-AP	AH303	PURFLUX	4238-AC
AG457	COOPERS	077-AR	AH310-2	PURFLUX	4606-AC
AG538	COOPERS	072-AR	AH330	PURFLUX	4701-AC
AG584	COOPERS	059-AP	AH336-2	PURFLUX	4594-AC
AG6001	PBR	181-FP	AH337	PURFLUX	4766-AC
AG6003	PBR	171-FP	AH341	PURFLUX	4776-AC
AG6004	PBR	032-FP	AH359	PURFLUX	4768-AC
AG6006	PBR	080-FP	AH360	PURFLUX	4772-AC
AG601	COOPERS	006-AR	AH368	PURFLUX	4773-AC
AG6010	PBR	033-FP	AH368	TECNOCAR	4773-AC
AG6015	PBR	182-FP	AH370	PURFLUX	4578-AC
AG6017	PBR	067-FP	AH372-2	PURFLUX	4559-AC
AG622	COOPERS	070-AR	AH373	PURFLUX	4574-AC
AG642	COOPERS	007-AR	AH376	PURFLUX	4775-AC
AG888	COOPERS	190-AP	AH380	PURFLUX	4782-AC
AG889	COOPERS	090-AP	AH385-2	PURFLUX	4575-AC
AG930	COOPERS	168-AP	AH386	PURFLUX	4721-AC
AG930	COOPERS	169-AP	AH386	PURFLUX	4783-AC
AH102	PURFLUX	938-AC	AH393-2	PURFLUX	4609-AC
AH1036201	MOTORI VM	030-FC	AH395	PURFLUX	4700-AC
AH104	PURFLUX	703-AC	AH396	PURFLUX	4779-AC
AH119	PURFLUX	700-AC	AH405	PURFLUX	4709-AC
AH129	PURFLUX	713-AC	AH406	PURFLUX	4777-AC
AH136	PURFLUX	726-AC	AH409	PURFLUX	4679-AC
AH137	PURFLUX	719-AC	AH412	PURFLUX	4693-AC
AH138	PURFLUX	716-AC	AH425-2	PURFLUX	4781-AC
AH139	PURFLUX	706-AC	AH426	PURFLUX	4795-AC
AH140	PURFLUX	759-AC	AH428-2	PURFLUX	4611-AC
AH151	PURFLUX	943-AC	AH490	PURFLUX	4774-AC
AH158	PURFLUX	734-AC	AH495	PURFLUX	4731-AC
AH160	PURFLUX	944-AC	AH534	PURFLUX	4785-AC
AH170	PURFLUX	743-AC	AHC102	PURFLUX	4616-ACC
AH171	PURFLUX	959-AC	AHC119	PURFLUX	701-ACC
AH173	PURFLUX	746-AC	AHC134	PURFLUX	711-ACC
AH179	PURFLUX	761-AC	AHC140	PURFLUX	4317-ACC
AH184	PURFLUX	760-AC	AHC143	PURFLUX	4797-ACC
AH189	PURFLUX	944-AC	AHC156	PURFLUX	4240-ACC
AH191	PURFLUX	4580-AC	AHC167	PURFLUX	4796-ACC
AH199	PURFLUX	763-AC	AHC173	PURFLUX	4612-ACC
AH199	PURFLUX	790-AC	AHC178	PURFLUX	725-ACC
AH201	PURFLUX	964-AC	AHC179	PURFLUX	792-ACC
AH206	PURFLUX	937-AC	AHC184	PURFLUX	708-ACC
AH209	PURFLUX	4533-AC	AHC188	PURFLUX	942-ACC
AH212	PURFLUX	779-AC	AHC191	PURFLUX	4511-ACC
AH221	PURFLUX	954-AC	AHC191	PURFLUX	941-ACC
AH244	PURFLUX	799-AC	AHC192	PURFLUX	4839-ACC
AH245	PURFLUX	4201-AC	AHC195	PURFLUX	889-ACC
AH246	PURFLUX	769-AC	AHC198	PURFLUX	4035-ACC
AH250	PURFLUX	4204-AC	AHC207	PURFLUX	4512-ACC
AH255	PURFLUX	4244-AC	AHC208	PURFLUX	4588-ACC
AH261	PURFLUX	4285-AC	AHC211	PURFLUX	4225-ACC
AH262	PURFLUX	4219-AC	AHC215	PURFLUX	4255-ACC
AH263	PURFLUX	4203-AC	AHC219-2	PURFLUX	753-ACC

Reference		Reference			
AHC237	PURFLUX	929-ACC	AI5082	PBR	211-AP
AHC239	PURFLUX	4197-ACC	AJ04-14-302B	FORD	4065-OS
AHC244	PURFLUX	4231-ACC	AJ57-14-302	FORD	4065-OS
AHC246	PURFLUX	4200-ACC	AJ811141	JAGUAR	4740-FP
AHC247-2	PURFLUX	766-ACC	AK100	KAYSER	080-FP
AHC250	PURFLUX	4205-ACC	AK11B	KAYSER	032-FP
AHC256	PURFLUX	4798-ACC	AK11B	KAYSER	632-FP
AHC258	PURFLUX	4220-ACC	AK11KJ	KAYSER	033-FP
AHC259	PURFLUX	4798-ACC	AK11LJA	KAYSER	032-FP
AHC261	PURFLUX	4286-ACC	AK11LJA	KAYSER	632-FP
AHC261-2	PURFLUX	4805-ACC	AK11LS	KAYSER	171-FP
AHC263	PURFLUX	4718-ACC	AK14DA	KAYSER	181-FP
AHC264-2	PURFLUX	4800-AC	AK218/1	FILTRON	986-AR
AHC272	PURFLUX	4614-ACC	AK218/2	FILTRON	916-AR
AHC281	PURFLUX	4617-ACC	AK218/3	FILTRON	4000-AR
AHC284	PURFLUX	4615-ACC	AK218/4	FILTRON	4033-AR
AHC286	PURFLUX	4454-ACC	AK218/5	FILTRON	4525-AR
AHC286	PURFLUX	4822-ACC	AK218/7	FILTRON	4704-AP
AHC299	PURFLUX	765-ACC	AK218/8	FILTRON	4687-AP
AHC300	PURFLUX	4564-ACC	AK340	FILTRON	4329-AR
AHC318	PURFLUX	4230-ACC	AK362	FILTRON	913-AR
AHC349-2	PURFLUX	4287-ACC	AK362/1	FILTRON	914-AR
AHC352	PURFLUX	4813-ACC	AK362/2	FILTRON	903-AR
AHC353	PURFLUX	4618-ACC	AK362/3	FILTRON	4009-AR
AHC362	PURFLUX	4531-ACC	AK362/4	FILTRON	994-AR
AHC372-2	PURFLUX	4560-ACC	AK362/5	FILTRON	4034-AR
AHC373	PURFLUX	4619-ACC	AK362/6	FILTRON	4694-AP
AHC376	PURFLUX	4817-ACC	AK362/7	FILTRON	4690-AP
AHC386	PURFLUX	4819-ACC	AK370/2	FILTRON	4459-AR
AHC391	PURFLUX	4814-ACC	AK370/4	FILTRON	901-AR
AHC392	PURFLUX	4545-ACC	AK376/1	FILTRON	4961-AR
AHC396	PURFLUX	4826-ACC	AK435	FILTRON	165-AR
AHC402	PURFLUX	4620-ACC	AL12	KNECHT	305-AD
AHC405	PURFLUX	4710-ACC	AL14	KNECHT	617-AD
AHC405	PURFLUX	4825-ACC	AL204884	JOHN DEERE	305-AD
AHC418	PURFLUX	4808-ACC	AL22	KNECHT	634-AD
AHC425-2	PURFLUX	4827-ACC	AL23	KNECHT	4107-AD
AHC428-2	PURFLUX	4621-ACC	AL24	KNECHT	4078-AD
AHC482	PURFLUX	4829-ACC	AL25	KNECHT	4268-AD
AHC534	PURFLUX	4832-ACC	AL26	KNECHT	4089-AD
AHU2880	ROVER	850-OS	AM041701	PERKINS	024-OC
AI3115	PBR	077-AR	AM041905	POWERPART	024-OC
AI3136	PBR	070-AR	AM041908	POWERPART	048-OC
AI3301	PBR	036-AR	AM042101	POWERPART	003-OS
AI3303	PBR	064-AR	AM042201	POWERPART	134-OS
AI3319	PBR	034-AR	AM042901	POWERPART	000-OS
AI3320	PBR	026-AR	AM042902	POWERPART	053-OS
AI3358	PBR	037-AR	AM042903	POWERPART	474-OS
AI3394	PBR	133-AR	AM042904	POWERPART	017-OS
AI3397	PBR	065-AR	AM043901	POWERPART	351-FS
AI3602	PBR	007-AR	AM043903	POWERPART	029-FC
AI3626	PBR	006-AR	AM043904	POWERPART	021-FC
AI3650	PBR	066-AR	AM043905	POWERPART	020-FC
AI3659	PBR	012-AR	AM043906	POWERPART	002-FS
AI5006	PBR	059-AP	AM043907	POWERPART	028-FC
AI5007	PBR	060-AP	AM101054	JOHN DEERE	104-OS
AI5008	PBR	177-AP	AM101207	JOHN DEERE	820-OS
AI5013	PBR	125-AP	AM101207	JOHN DEERE	820/3-OS
AI5014	PBR	168-AP	AM107423	JOHN DEERE	104-OS
AI5017	PBR	190-AP	AM15-14-302	MAZDA	105-OS
AI5020	PBR	197-AP	AM31205	JOHN DEERE	003-OS
AI5029	PBR	183-AP	AM31205	JOHN DEERE	215-OS
AI5032	PBR	078-AP	AM34770	JOHN DEERE	073-OS
AI5048	PBR	090-AP	AM37025	JOHN DEERE	003-OS
AI5075	PBR	176-AP	AM38441	JOHN DEERE	215-OS
AI5078	PBR	178-AP	AM401/1	FILTRON	037-AR







Reference		Reference	
AM413	FILTRON	034-AR	678-AP
AM416/2	FILTRON	4628-AR	4284-AP
AM416/5	FILTRON	4630-AR	4680-AP
AM442/3	FILTRON	4633-AR	4689-AP
AM442/9	FILTRON	4658-AR	4683-AP
AM442/9W	FILTRON	4659-AP	332-AP
AM446/8	FILTRON	4879-AR	4086-AP
AM447/7	FILTRON	4720-AR	4573-AP
AM4556	FILTRON	4087-AR	197-AP
AM456	FILTRON	4664-AR	490-AP
AM458/1	FILTRON	4208-AR	385-AP
AM465/3	FILTRON	616-AR	4667-AP
AM465/4	FILTRON	4064-AR	176-AP
AM471/3	FILTRON	4646-AR	539-AP
AM472	FILTRON	4080-AR	440-AP
AM472	FILTRON	532-AR	326-AP
AM477/1	FILTRON	4547-AR	4263-AP
AMO42906	MASSEY-FERGUSON	099-OS	4260-AP
AMO43915	MASSEY-FERGUSON	001-FS	4022-AP
AP004	FILTRON	125-AP	4037-AP
AP004/2	FILTRON	424-AP	4142-AP
AP004/3	FILTRON	4180-AP	4013-AP
AP004/4	FILTRON	4006-AP	4676-AP
AP004/5	FILTRON	4581-AP	4675-AP
AP005	FILTRON	078-AP	291-AP
AP006	FILTRON	059-AP	324-AP
AP010	FILTRON	168-AP	190-AP
AP010/1	FILTRON	192-AP	4131-AP
AP011	FILTRON	169-AP	4557-AP
AP012	FILTRON	183-AP	060-AP
AP013	FILTRON	060-AP	4591-AP
AP020	FILTRON	177-AP	4751-AP
AP022/2	FILTRON	4267-AP	4657-AP
AP022/3	FILTRON	4279-AP	125-AP
AP022/5	FILTRON	4723-AP	4507-AP
AP022/7	FILTRON	4702-AP	4143-AP
AP022/8	FILTRON	4741-AP	205/1-AP
AP023/5	FILTRON	4576-AP	222-AP
AP024/1	FILTRON	4067-AP	173-AP
AP025/1	FILTRON	4262-AP	205/1-AP
AP026	FILTRON	090-AP	422-AP
AP026/1	FILTRON	4515-AP	435-AP
AP026/2	FILTRON	4516-AP	190-AP
AP026/3	FILTRON	4742-AP	176-AP
AP026/4	FILTRON	4708-AP	4149-AP
AP027	FILTRON	006-AR	4310-AP
AP028	FILTRON	178-AP	4496-AP
AP028/3	FILTRON	4094-AP	4745-AP
AP028/4	FILTRON	4472-AP	817-AP
AP028/5	FILTRON	4738-AP	4729-AP
AP030/1	FILTRON	4188-AP	332-AP
AP030/2	FILTRON	4288-AP	177-AP
AP031	FILTRON	258-AP	168-AP
AP031/1	FILTRON	4570-AP	333-AP
AP032/1	FILTRON	911-AP	169-AP
AP032/2	FILTRON	995-AP	4171-AP
AP032/3	FILTRON	4090-AP	4722-AP
AP032/4	FILTRON	677-AP	4568-AP
AP032/6	FILTRON	4522-AP	4170-AP
AP032/7	FILTRON	4125-AP	4133-AP
AP032/9	FILTRON	4480-AP	4265-AP
AP034	FILTRON	393-AP	4081-AP
AP034/1	FILTRON	697-AP	4681-AP
AP034/2	FILTRON	698-AP	279-AP
AP034/4-2X	FILTRON	999-AP	183-AP
AP034/5	FILTRON	4517-AP	447-AP
AP035/3	FILTRON		
AP035/4	FILTRON		
AP035/5	FILTRON		
AP035/6	FILTRON		
AP035/7	FILTRON		
AP050	FILTRON		
AP051/6	FILTRON		
AP051/8	FILTRON		
AP056	FILTRON		
AP060	FILTRON		
AP061	FILTRON		
AP062/1	FILTRON		
AP063	FILTRON		
AP068	FILTRON		
AP069	FILTRON		
AP072	FILTRON		
AP072/1	FILTRON		
AP072/2	FILTRON		
AP074/1	FILTRON		
AP074/4	FILTRON		
AP074/5	FILTRON		
AP074/6	FILTRON		
AP085/1	FILTRON		
AP085/2	FILTRON		
AP088	FILTRON		
AP089	FILTRON		
AP090	FILTRON		
AP092/7	FILTRON		
AP098/3	FILTRON		
AP10	CHAMP INT.		
AP104/7	FILTRON		
AP107/8	FILTRON		
AP108/4	FILTRON		
AP11	CHAMP INT.		
AP113/1	FILTRON		
AP113/2	FILTRON		
AP118	FILTRON		
AP118/1	FILTRON		
AP118/2	FILTRON		
AP118/6	FILTRON		
AP118/7	FILTRON		
AP118/9	FILTRON		
AP12	CHAMP INT.		
AP120	CHAMP INT.		
AP120/1	FILTRON		
AP120/2	FILTRON		
AP120/4	FILTRON		
AP122/1	FILTRON		
AP124	FILTRON		
AP124/2	FILTRON		
AP126	CHAMP INT.		
AP127	CHAMP INT.		
AP128	CHAMP INT.		
AP129	FILTRON		
AP132	CHAMP INT.		
AP133/2	FILTRON		
AP133/5	FILTRON		
AP134/10	FILTRON		
AP134/2	FILTRON		
AP134/4	FILTRON		
AP134/7	FILTRON		
AP134/8	FILTRON		
AP134/9	FILTRON		
AP135	CHAMP INT.		
AP136	CHAMP INT.		
AP139/1	FILTRON		

Reference		Reference			
AP139/2	FILTRON	608-AP	AP221	CHAMP INT.	197-AP
AP139/3	FILTRON	9009-AP	AP226	CHAMP INT.	238-AP
AP139/4	FILTRON	4292-AP	AP230	CHAMP INT.	205/1-AP
AP139/6	FILTRON	4712-AP	AP256	CHAMP INT.	326-AP
AP14	CHAMP INT.	078-AP	AP268	CHAMP INT.	211-AP
AP140	FILTRON	490-AP	AP270	CHAMP INT.	211-AP
AP142/5	FILTRON	4304-AP	AP275	CHAMP INT.	385-AP
AP144/1	FILTRON	4655-AP	AP288	CHAMP INT.	519-AP
AP149	FILTRON	211-AP	AP30	CHAMP INT.	543-AP
AP149/3	FILTRON	311-AP	AP320	CHAMP INT.	243-AP
AP149/4	FILTRON	4168-AP	AP321	CHAMP INT.	392-AP
AP149/7	FILTRON	500-AP	AP4440	TECFIL	036-AR
AP149/8	FILTRON	4070-AP	AP4650/1	TECFIL	064-AR
AP150/1	FILTRON	4269-AP	AP5575	TECFIL	4128-AR
AP151/5	FILTRON	4270-AP	AP7553	TECFIL	459-AR
AP152	FILTRON	290-AP	AP8528	TECFIL	034-AR
AP155	CHAMP INT.	286-AP	AP9496	TECFIL	616-AR
AP157	FILTRON	243-AP	AP9835	TECFIL	037-AR
AP157/1	FILTRON	392-AP	AP9846	TECFIL	466-AR
AP157/2	FILTRON	286-AP	AR033	FILTRON	007-AR
AP157/5	FILTRON	4654-AP	AR036	FILTRON	066-AR
AP157/6	FILTRON	4163-AP	AR037	FILTRON	012-AR
AP158	CHAMP INT.	490-AP	AR121	CHAMP INT.	012-AR
AP158	FILTRON	241-AP	AR130	CHAMP INT.	288-AR
AP158/1	FILTRON	924-AP	AR148	CHAMP INT.	034-AR
AP16	CHAMP INT.	059-AP	AR149	CHAMP INT.	006-AR
AP161	CHAMP INT.	178-AP	AR157	CHAMP INT.	379-AR
AP162	CHAMP INT.	324-AP	AR158	CHAMP INT.	451-AR
AP165	CHAMP INT.	258-AP	AR18	CHAMP INT.	007-AR
AP165/1	FILTRON	663-AP	AR200/6	FILTRON	4881-AR
AP165/2	FILTRON	664-AP	AR201	FILTRON	077-AR
AP165/3	FILTRON	4093-AP	AR23440/1	RACOR	036-AR
AP165/4	FILTRON	980-AP	AR24650/1	RACOR	064-AR
AP166	CHAMP INT.	291-AP	AR25	CHAMP INT.	368-AR
AP17	CHAMP INT.	090-AP	AR265/1	FILTRON	451-AR
AP172	CHAMP INT.	490-AP	AR275	FILTRON	368-AR
AP177/7	FILTRON	4505-AP	AR28	CHAMP INT.	070-AR
AP178/3	FILTRON	4732-AP	AR285	FILTRON	4162-AR
AP179/1	FILTRON	441-AP	AR2955	TECFIL	502-AR
AP183	FILTRON	430-AP	AR314/1	FILTRON	4020-AR
AP183/3	FILTRON	4106-AP	AR316	FILTRON	288-AR
AP183/9	FILTRON	4695-AP	AR327/1	FILTRON	502-AR
AP184	FILTRON	815-AP	AR327/2	FILTRON	4001-AR
AP185/2	FILTRON	4193-AP	AR349	FILTRON	379-AR
AP185/3	FILTRON	4098-AP	AR350/5	FILTRON	4637-AR
AP185/5	FILTRON	4264-AP	AR37	CHAMP INT.	066-AR
AP185/7	FILTRON	4692-AP	AR371	FILTRON	4555-AR
AP186	FILTRON	606-AP	AR371/2	FILTRON	4007-AR
AP186/2	FILTRON	4696-AP	AR371/6	FILTRON	4508-AR
AP188	CHAMP INT.	059-AP	AR373	FILTRON	4563-AR
AP189	FILTRON	907-AP	AR40	CHAMP INT.	293-AR
AP189/1	FILTRON	604-AP	AR45097	JOHN DEERE	127-FS
AP195	CHAMP INT.	385-AP	AR50	CHAMP INT.	077-AR
AP195/2	FILTRON	4453-AP	AR6060	RACOR	034-AR
AP196	FILTRON	4561-AP	AR6075	TECFIL	901-AR
AP196/4	FILTRON	4665-AP	AR6079	TECFIL	994-AR
AP196/5	FILTRON	4691-AP	AR6085	TECFIL	4459-AR
AP197/1	FILTRON	4743-AP	AR6154	RACOR	037-AR
AP198	CHAMP INT.	425-AP	AR70	CHAMP INT.	502-AR
AP20	CHAMP INT.	503-AP	AR7702	TECFIL	368-AR
AP200	CHAMP INT.	333-AP	AR7704	TECFIL	379-AR
AP205	CHAMP INT.	290-AP	AR87114	JOHN DEERE	4173-CS
AP210	CHAMP INT.	192-AP	AR89380	JOHN DEERE	4173-CS
AP211	CHAMP INT.	083-AP	AR9620	TECFIL	077-AR
AP215	CHAMP INT.	222-AP	AR98330	JOHN DEERE	261-OS
AP217	CHAMP INT.	393-AP	ARE1187	TECFIL	522-AR



Reference			Reference		
ARL1121	TECFIL	4683-AP	AS2495	FLEETGUARD	4072-OC
ARL1130	TECFIL	697-AP	AS51-6731-AA	FORD	109/3-OS
ARL1656	TECFIL	177-AP	AS573	TECFIL	4319-AR
ARL2022	TECFIL	4024-AP	ASR118	TECFIL	4653-AR
ARL2202	TECFIL	4024-AP	AT13387	JOHN DEERE	030-FC
ARL2211	TECFIL	4732-AP	AT171853	JOHN DEERE	4162-AR
ARL2334	TECFIL	4505-AP	AT17387	JOHN DEERE	030-FC
ARL2336	TECFIL	4935-AP	AT17387T	JOHN DEERE	030-FC
ARL3751	TECFIL	4163-AP	AT308575	HITACHI	4637-AR
ARL4141	TECFIL	4310-AP	AT365870	JOHN DEERE	4634-FS
ARL4144	TECFIL	4496-AP	AUE2147L	LEYLAND	075-FS
ARL4157	TECFIL	4702-AP	AV6N-19G244-AA	FORD	4814-ACC
ARL4161	TECFIL	4552-AP	AV6N-19G244-AA	FORD USA	4814-ACC
ARL4500	TECFIL	4037-AP	AV6N19G244AA	VOLVO	4814-ACC
ARL5050	TECFIL	425-AP	AV6Q9155AA	FORD	4715-FP
ARL5057	TECFIL	4665-AP	AV6Q9155BA	FORD	4715-FP
ARL5140	TECFIL	4899-AP	AV6Q9D410AA	FORD	4715-FP
ARL5310	TECFIL	243-AP	AY100-NS006	NISSAN	109/3-OS
ARL5310	TECFIL	392-AP	AZ22878	JOHN DEERE	000-OS
ARL6070	TECFIL	4581-AP	AZ26091	JOHN DEERE	036-AR
ARL6072	TECFIL	4180-AP	AZ36942	JOHN DEERE	622-OS
ARL6073	TECFIL	608-AP	AZ48195	JOHN DEERE	064-AR
ARL6074	TECFIL	4667-AP	AZA633	COOPERS	034-AR
ARL6077	TECFIL	4529-AP	AZA815	COOPERS	037-AR
ARL6081	TECFIL	4292-AP	AZF003	COOPERS	002-FS
ARL6082	TECFIL	4006-AP	AZF003	COOPERS	079-FS
ARL6083	TECFIL	4034-AR	AZF009	COOPERS	021-FC
ARL6092	TECFIL	176-AP	AZF015	COOPERS	030-FC
ARL6093	TECFIL	503-AP	AZF029	COOPERS	031-FC
ARL6703	TECFIL	980-AP	AZF034	COOPERS	351-FS
ARL7320	TECFIL	4515-AP	AZF058	COOPERS	029-FC
ARL7321	TECFIL	090-AP	AZF090	COOPERS	001-FS
ARL7322	TECFIL	4288-AP	AZF090	COOPERS	075-FS
ARL7324	TECFIL	4262-AP	AZF460	COOPERS	028-FC
ARL7325	TECFIL	4188-AP	AZF465	COOPERS	020-FC
ARL8103	TECFIL	190-AP	AZH002	COOPERS	045-OH
ARL8109	TECFIL	4115-AP	AZL009	COOPERS	061-OS
ARL8111	TECFIL	4019-AP	AZL011	COOPERS	014-OC
ARL8825	TECFIL	679-AP	AZL015	COOPERS	044-OH
ARL8837	TECFIL	197-AP	AZL026	COOPERS	048-OC
ARL8839	TECFIL	290-AP	AZL034	COOPERS	134-OS
ARL8840	TECFIL	543-AP	AZL074	COOPERS	015-OC
ARL9600	TECFIL	596-AP	AZL074	COOPERS	136-OC
ARL9616	TECFIL	4696-AP	AZL092	COOPERS	042-OC
ARLL7322	TECFIL	4288-AP	AZL097	COOPERS	046-OC
ARS1013	TECFIL	288-AR	AZL121	COOPERS	162-OC
ARS1015	TECFIL	4154-AR	AZL458	COOPERS	043-OC
ARS1123	TECFIL	986-AR	B-1050595	IHC-CASE (CNH)	417-FS
ARS1182	TECFIL	624-AR	B0414402	IHC-CASE (CNH)	022-OC
ARS1183	TECFIL	4175-AR	B096837716	KOMATSU	215-OS
ARS1188	TECFIL	4628-AR	B114	BALDWIN	557-OS
ARS5196	TECFIL	4306-AR	B114	TECNOCAR	4185-FP
ARS7065	TECFIL	4471-AR	B115	TECNOCAR	968-FP
ARS8235	TECFIL	4087-AR	B120	BALDWIN	113-OS
ARS8889	TECFIL	4162-AR	B131	BALDWIN	056-OS
ARS9840	TECFIL	532-AR	B1350561	POCLAIN	261-OS
ART6007KIT	TECFIL	4551-AP	B1400	BALDWIN	107-OS
ART6098	TECFIL	907-AP	B163	BALDWIN	003-OS
ART6701	TECFIL	4708-AP	B173-S	BALDWIN	105-OS
ART6701	TECFIL	4742-AP	B177	TJ FILTERS	077-AR
ART6704	TECFIL	4738-AP	B178	BALDWIN	051-OS
ART6710	TECFIL	4145-AP	B178	BALDWIN	073-OS
ART6717	TECFIL	4284-AP	B2	BALDWIN	052-OS
ART6718	TECFIL	4680-AP	B2	BALDWIN	052/3-OS
AS18697B	FORD	046-OC	B218	BALDWIN	157-OS
AS19697B	FORD	046-OC	B229	BALDWIN	215-OS



NUMBERFINDER

Reference 			Reference 		
B233	BALDWIN	003-OS	B7TOP3/4D	BOSCH	4300-AR
B236	BALDWIN	000-OS	B7TOP3/4S	BOSCH	003-OS
B243	BALDWIN	097-OS	B7TOP3/4S	BOSCH	097-OS
B2494	ALLIS-CHALMERS	046-OC	B7TOP3/4S	BOSCH	104-OS
B2495	ALLIS-CHALMERS	046-OC	B7TOP3/4S	BOSCH	4300-AR
B302	TJ FILTERS	177-AP	B7TOP3/4S	BOSCH	510-OS
B33	BALDWIN	104-OS	B80	TECNOCAR	972-FP
B351	TJ FILTERS	006-AR	B81	TECNOCAR	971-FP
B357	TJ FILTERS	007-AR	B816731A	FORD	052-OS
B359-14302	MAZDA	107-OS	B816731A	FORD	052/3-OS
B360	TJ FILTERS	070-AR	B86	TECNOCAR	273-FP
B372	TJ FILTERS	072-AR	B87	TECNOCAR	033-FP
B373	TJ FILTERS	183-AP	B88	TECNOCAR	032-FP
B379	TJ FILTERS	059-AP	B88	TECNOCAR	632-FP
B3H7-20-490	MAZDA	830-FP	B89	TECNOCAR	171-FP
B402	TJ FILTERS	060-AP	B8A6731A	FORD	052-OS
B405304	HITACHI	020-FC	B8A6731A	FORD	052/3-OS
B405364	HITACHI	021-FC	B91	TECNOCAR	067-FP
B43-S	BALDWIN	100-OS	B92	TECNOCAR	171-FP
B459	TJ FILTERS	385-AP	B94	TECNOCAR	080-FP
B56	TECNOCAR	4506-FP	B95	TECNOCAR	080-FP
B58	TECNOCAR	328-FP	B97	TECNOCAR	224-FP
B605304A	HITACHI	021-FC	B975	BALDWIN	061-OS
B63	TECNOCAR	824-FP	B9A6714A	FORD	052-OS
B630-14-302	MAZDA	107-OS	B9A6714A	FORD	052/3-OS
B631-14-302	MAZDA	107-OS	B9AE6714A2	FORD	052-OS
B64	TECNOCAR	825-FP	B9AE6714A2	FORD	052/3-OS
B651-14302	MAZDA	107-OS	B9AE6714A6	FORD	052-OS
B6BF-13-480	MAZDA	830-FP	B9AE6714A6	FORD	052/3-OS
B6BF-20-490	MAZDA	830-FP	B9AE6714AB	FORD	052-OS
B6BF-20-490A	MAZDA	830-FP	B9AE6714AB	FORD	052/3-OS
B6TOP20	BOSCH	107-OS	B9AE6714B	FORD	052-OS
B6TOP20	BOSCH	108-OS	B9AE6714B	FORD	052/3-OS
B6Y0-14-300	MAZDA	146-OS	B9LE6714A	FORD	052-OS
B6Y0-14-302	MAZDA	146-OS	B9LE6714A	FORD	052/3-OS
B6Y0-14300	MAZDA	107-OS	B9NN6714A	FORD	050-OS
B6Y1-14-302	MAZDA	107-OS	BBU6548	MULTIPART	026-AR
B6Y1-14-3029A	MAZDA	107-OS	BC1001	PBR	052-OS
B6Y1-14302	MAZDA	107-OS	BC1001	PBR	052/3-OS
B6Y1-14302-9A	MAZDA	107-OS	BC1032	PBR	134-OS
B6Y1-14302-A	MAZDA	107-OS	BC1034	PBR	053-OS
B6Y1-14302-A9A	MAZDA	107-OS	BC1035	PBR	000-OS
B6YI-14302	MAZDA	107-OS	BC1044	PBR	099-OS
B7	TECNOCAR	074-FP	BC1052	PBR	081-OS
B70	TECNOCAR	419-FP	BC1082	PBR	157-OS
B7031	BALDWIN	474-OS	BC1083	PBR	055-OS
B7089	BALDWIN	474-OS	BC1086	PBR	017-OS
B7116	BALDWIN	465-OS	BC1087	PBR	557-OS
B7157	MONARK DIESEL	4466-OS	BC1094	PBR	056-OS
B7174-MPG	BALDWIN	987-OS	BC1104	PBR	097-OS
B7577	BALDWIN	261-OS	BC1132	PBR	105-OS
B76	BALDWIN	055-OS	BC1133	PBR	510-OS
B76	TECNOCAR	4290-FP	BC1142	PBR	003-OS
B79	TECNOCAR	975-FP	BC1148	PBR	507-OS
B7A6714A	FORD	052-OS	BC1149	PBR	510-OS
B7A6714A	FORD	052/3-OS	BC1152	PBR	051-OS
B7A6731A	FORD	052-OS	BC1152	PBR	073-OS
B7A6731A	FORD	052/3-OS	BC1153	PBR	386-OS
B7A6731B	FORD	052-OS	BC1154	PBR	100-OS
B7A6731B	FORD	052/3-OS	BC1162	PBR	109-OS
B7A6741A	FORD	052-OS	BC1162	PBR	109/3-OS
B7A6741A	FORD	052/3-OS	BC1180	PBR	504-OS
B7TOP18	BOSCH	100-OS	BC1195	PBR	004-OS
B7TOP20	BOSCH	386-OS	BC1202	PBR	061-OS
B7TOP3/4D	BOSCH	073-OS	BC1228	PBR	195-OS
B7TOP3/4D	BOSCH	188-OS	BC1229	PBR	156-OS

Reference			Reference		
BC1249	PBR	104-OS	BG1540	PBR	158-FS
BC1255	PBR	108-OS	BG1548	PBR	079-FS
BC1278	PBR	529-OS	BG1555	PBR	127-FS
BC1712	PBR	113-OS	BG19W365AA	FORD	182-FP
BCNN6714B	FORD	052-OS	BG1T9155CA	FORD	181-FP
BCNN6714B	FORD	052/3-OS	BG1T9W365AA	FORD	181-FP
BD232	BALDWIN	359-OS	BG1T9W365AA	FORD	182-FP
BD325	BALDWIN	398-OS	BG5X6731AA	FORD	4074-OS
BD406714A1	FORD	003-OS	BG6T6731AA	FORD	4074-OS
BD4D6714A	FORD	052-OS	BGT9W365AA	FORD	181-FP
BD4D6714B	FORD	052-OS	BHA4952	MULTIPART	099-OS
BD5D6714A	FORD	003-OS	BJ179W365AA	FORD	181-FP
BD7F3K758A	FORD	044-OH	BJ179W365AA	FORD	182-FP
BD7T3K758A	FORD	044-OH	BK21-18D543-AA	FORD	4693-AC
BD7T9601B	FORD	036-AR	BK211-9G244AA	FORD USA	4885-ACC
BD8C9601A	FORD	034-AR	BL611-2	SIDAT	771-AC
BE2P9601A	FORD	034-AR	BL940	SIDAT	4826-ACC
BE8Z6731AB	FORD	003-OS	BLM107020	ROVER	050-OS
BE8Z6731AB	FORD	097-OS	BP01-20-490A	MAZDA	830-FP
BE8Z6731AB	FORD	104-OS	BP4K-61-J6X	MAZDA	927-AC
BE8Z6731AB	FORD	4300-AR	BP4K-61-J6X9A	MAZDA	927-AC
BE8Z6731AB	FORD	510-OS	BP8P-61-J6X	MAZDA	927-AC
BF1003	PBR	074-FP	BPY1-13-480	MAZDA	830-FP
BF1018/1	MANN & HUMMEL	4465-FC	BPY1-20-490	MAZDA	830-FP
BF1212	BALDWIN	4447-FS	BSP20663	BUGIAD	608-AP
BF587	BALDWIN	001-FS	BSP20943	BUGIAD	4108-FC
BF587	BALDWIN	075-FS	BSP22211	BUGIAD	967-FP
BF5T9155BA	FORD	181-FP	BSP25057	BUGIAD	418-FS
BF661	BALDWIN	171-FP	BT251	BALDWIN	156-OS
BF6T9155AA	FORD	001-FS	BT292	BALDWIN	053-OS
BF700X	MANN & HUMMEL	028-FC	BT347	BALDWIN	134-OS
BF707	MANN & HUMMEL	028-FC	BT349	BALDWIN	017-OS
BF7539	BALDWIN	481-FS	BT7237-MPG	BALDWIN	4074-OS
BF7624	BALDWIN	257-FS	BTD2235310	YANMAR	000-OS
BF7696	MONARK DIESEL	676-FS	BTD33T55701	YANMAR	030-FC
BF7814	BALDWIN	650-FS	BTD40T12590	YANMAR	034-AR
BF790	BALDWIN	127-FS	C-101	VIC	052-OS
BF7927	BALDWIN	4096-FS	C-101	VIC	052/3-OS
BF7942	BALDWIN	4651-FS	C-103	VIC	081-OS
BF811	MANN & HUMMEL	020-FC	C-110	VIC	104-OS
BF825	BALDWIN	030-FC	C-206LI	VIC	113-OS
BF833-K2	BALDWIN	074-FP	C-303	VIC	105-OS
BF836	BALDWIN	080-FP	C-406	VIC	108-OS
BF884	BALDWIN	031-FC	C-805	VIC	109-OS
BF8T9155DA	FORD	002-FS	C-805	VIC	109/3-OS
BF900X	MANN & HUMMEL	020-FC	C045288	IHC-CASE (CNH)	030-FC
BF9115	CUMMINS	181-FP	C0950546	POCLAIN	053-OS
BF970	BALDWIN	041-FS	C0A36731A	FORD	052-OS
BF980	BALDWIN	351-FS	C0A36731A	FORD	052/3-OS
BF988	BALDWIN	002-FS	C0AE67148	FORD	052-OS
BF988	BALDWIN	079-FS	C0AE67148	FORD	052/3-OS
BF992	BALDWIN	4641-FS	C0AE6714B	FORD	052-OS
BFF6535	MULTIPART	052-OS	C0AE6714B	FORD	052/3-OS
BFF6535	MULTIPART	052/3-OS	C0AE6731A	FORD	052-OS
BFF65353	LEYLAND	052-OS	C0AE6731A	FORD	052/3-OS
BFF65353	LEYLAND	052/3-OS	COLE6714A	FORD	052-OS
BFL200	FORD	097-OS	COLE6714A	FORD	052/3-OS
BFU700x	MANN & HUMMEL	028-FC	C10026	FRAM	4136-FX
BFU811	MANN & HUMMEL	020-FC	C10039	FRAM	4554-FX
BFU900x	MANN & HUMMEL	020-FC	C10043	FRAM	4102-FX
BFU900x	MANN & HUMMEL	4046-FX	C10105	FRAM	4603-FX
BG1503	PBR	002-FS	C10194	FRAM	4110-FX
BG1505	PBR	041-FS	C102	CHAMPION	003-OS
BG1527	PBR	001-FS	C103	CHAMPION	099-OS
BG1530	PBR	005-FS	C10308	FRAM	4108-FC
BG1534	PBR	075-FS	C10313	FRAM	4085-FX





Reference		Reference			
C1036/1	MANN & HUMMEL	4280-AR	C149	CHAMPION	529-OS
C104	CHAMPION	510-OS	C150	CHAMPION	557-OS
C105	CHAMPION	052-OS	C15008	MANN & HUMMEL	4459-AR
C105	CHAMPION	052/3-OS	C15010	MANN & HUMMEL	4508-AR
C10571	FRAM	4122-FX	C15105	MANN & HUMMEL	913-AR
C10586ECO	FRAM	4237-FX	C15105/1	MANN & HUMMEL	913-AR
C106	PURFLUX	021-FC	C15143	MANN & HUMMEL	914-AR
C10635	FRAM	4475-FX	C15143/1	MANN & HUMMEL	914-AR
C10750	FRAM	4482-FP	C152	CHAMPION	515-OS
C10777ECO	FRAM	448-FX	C15200	MANN & HUMMEL	165-AR
C10778	FRAM	4484-FX	C156	CHAMPION	394-OS
C11120	MANN & HUMMEL	4001-AR	C1589/3	MANN & HUMMEL	996-AR
C11158/1015	COMPAIR	000-OS	C160	CHAMPION	051-OS
C11158/1041	COMPAIR	036-AR	C160	CHAMPION	073-OS
C11158/1054	COMPAIR	037-AR	C160112/51	COMPAIR	073-OS
C11158/1390	COMPAIR	064-AR	C16012/190	COMPAIR	036-AR
C11158/427	COMPAIR	030-FC	C16012/303	COMPAIR	000-OS
C11193	FRAM	4504-FX	C16012/50	COMPAIR	127-FS
C11193	FRAM	4735-FX	C16012/51	COMPAIR	073-OS
C11197	FRAM	4539-FX	C16012/8	COMPAIR	134-OS
C113	CHAMPION	004-OS	C161	CHAMPION	188-OS
C1145/4	MANN & HUMMEL	379-AR	C16114/1X	MANN & HUMMEL	4528-AR
C1145/5	MANN & HUMMEL	379-AR	C16114/1x	MANN & HUMMEL	4528-AR
C1145/6	MANN & HUMMEL	379-AR	C16118	MANN & HUMMEL	4007-AR
C11479	FRAM	4737-FX	C16134/1	MANN & HUMMEL	4306-AR
C11497	FRAM	4579-FX	C1618	MANN & HUMMEL	817-AP
C11574	FRAM	4711-FX	C16247/1	MANN & HUMMEL	4626-AR
C116	PURFLUX	029-FC	C164	CHAMPION	395-OS
C11748	FRAM	4670-FX	C1652	MANN & HUMMEL	4555-AR
C11781ECO	FRAM	4705-FX	C17006	MANN & HUMMEL	4270-AP
C11812ECO	FRAM	4699-FX	C17008	MANN & HUMMEL	4732-AP
C11860PL	FRAM	029-FC	C17010	MANN & HUMMEL	4963-AR
C11860Z	FRAM	028-FC	C17011	MANN & HUMMEL	4973-AR
C11861PL	FRAM	021-FC	C17012/1	MANN & HUMMEL	4962-AR
C11861Z	FRAM	020-FC	C17013	MANN & HUMMEL	4961-AR
C11863Z	FRAM	020-FC	C17170	MANN & HUMMEL	4095-AR
C11864Z	FRAM	028-FC	C17201/3	MANN & HUMMEL	293-AR
C119	CHAMPION	017-OS	C17237	MANN & HUMMEL	4154-AR
C119	CHAMPION	053-OS	C17278	MANN & HUMMEL	288-AR
C119	CHAMPION	134-OS	C17278/1	MANN & HUMMEL	288-AR
C1191	FRAM	030-FC	C1733	MANN & HUMMEL	4171-AP
C1191A	FRAM	030-FC	C17337	MANN & HUMMEL	4162-AR
C121	CHAMPION	056-OS	C17337/2	MANN & HUMMEL	4162-AR
C12107	MANN & HUMMEL	451-AR	C18114	MANN & HUMMEL	4034-AR
C12107/1	MANN & HUMMEL	451-AR	C18202	MANN & HUMMEL	4042-AR
C12133	MANN & HUMMEL	4033-AR	C1858/1	MANN & HUMMEL	431-AP
C12133/1	MANN & HUMMEL	4525-AR	C1858/2	MANN & HUMMEL	431-AP
C12178	MANN & HUMMEL	4000-AR	C1858/4	MANN & HUMMEL	431-AP
C12178/1	MANN & HUMMEL	916-AR	C1882	MANN & HUMMEL	903-AR
C12282	FRAM	4971-FX	C1932	MANN & HUMMEL	4171-AP
C1286/1	MANN & HUMMEL	4020-AR	C19416	MANN & HUMMEL	4160-AR
C1287	MANN & HUMMEL	4563-AR	C1AZ6731A	FORD	052-OS
C13114/4	MANN & HUMMEL	034-AR	C1AZ6731A	FORD	052/3-OS
C132	CHAMPION	097-OS	C1AZ6731AP	FORD	052-OS
C1361	MANN & HUMMEL	994-AR	C1AZ6731AP	FORD	052/3-OS
C137	CHAMPION	156-OS	C20002	MANN & HUMMEL	4270-AP
C1370	MANN & HUMMEL	4009-AR	C20106	MANN & HUMMEL	4263-AP
C138	CHAMPION	104-OS	C20106/1	MANN & HUMMEL	4260-AP
C1380	MANN & HUMMEL	368-AR	C2029	MANN & HUMMEL	4505-AP
C1381	MANN & HUMMEL	502-AR	C2039	MANN & HUMMEL	060-AP
C140	CHAMPION	510-OS	C2050	MANN & HUMMEL	4269-AP
C14006	MANN & HUMMEL	4704-AP	C209	CHAMPION	113-OS
C14114	MANN & HUMMEL	986-AR	C21002	MANN & HUMMEL	4702-AP
C14130	MANN & HUMMEL	901-AR	C21014	MANN & HUMMEL	9010-AP
C142	CHAMPION	081-OS	C21104	MANN & HUMMEL	4014-AP
C147	CHAMPION	139-OS	C21104/2	MANN & HUMMEL	4014-AP

Reference			Reference		
C21106	MANN & HUMMEL	4557-AP	C26025	MANN & HUMMEL	4305-AR
C21116/1	MANN & HUMMEL	425-AP	C2610	MANN & HUMMEL	4325-AP
C2119	MANN & HUMMEL	4960-AP	C261005	MANN & HUMMEL	4535-AR
C2159	MANN & HUMMEL	425-AP	C26106	MANN & HUMMEL	4573-AP
C22017	MANN & HUMMEL	4742-AP	C26110/1	MANN & HUMMEL	090-AP
C22018	MANN & HUMMEL	4708-AP	C26110/2	MANN & HUMMEL	998-AP
C22018	MANN & HUMMEL	4742-AP	C261100	MANN & HUMMEL	4300-AR
C22020	MANN & HUMMEL	4517-AP	C2612	MANN & HUMMEL	4325-AP
C22031	MANN & HUMMEL	4937-AP	C26120	MANN & HUMMEL	4976-AP
C22117	MANN & HUMMEL	059-AP	C26144	MANN & HUMMEL	197-AP
C22117/1	MANN & HUMMEL	059-AP	C26151	MANN & HUMMEL	238-AP
C2240	MANN & HUMMEL	4591-AP	C26168	MANN & HUMMEL	197-AP
C2244	MANN & HUMMEL	4021-AP	C26168	MANN & HUMMEL	238-AP
C22478/1	MANN & HUMMEL	4720-AR	C26168/2	MANN & HUMMEL	197-AP
C2287	MANN & HUMMEL	697-AP	C2620	MANN & HUMMEL	4024-AP
C2295	MANN & HUMMEL	326-AP	C26206	MANN & HUMMEL	441-AP
C2295/2	MANN & HUMMEL	907-AP	C26206/1	MANN & HUMMEL	441-AP
C2295/3	MANN & HUMMEL	604-AP	C2645/1	MANN & HUMMEL	4329-AR
C2295/5	MANN & HUMMEL	907-AP	C2658/1	MANN & HUMMEL	4657-AP
C23	A C DELCO	046-OC	C2672/1	MANN & HUMMEL	988-AR
C23013	MANN & HUMMEL	4741-AP	C2686	MANN & HUMMEL	988-AR
C23041	MANN & HUMMEL	4943-AP	C26980	MANN & HUMMEL	4879-AR
C23148	MANN & HUMMEL	393-AP	C27000-2	MANN & HUMMEL	999-AP
C2324	MANN & HUMMEL	4944-AP	C27003	MANN & HUMMEL	4496-AP
C23440/1	MANN & HUMMEL	036-AR	C27003/1	MANN & HUMMEL	4496-AP
C23440/3	MANN & HUMMEL	036-AR	C27004	MANN & HUMMEL	4680-AP
C23513/1	MANN & HUMMEL	4261-AR	C27009	MANN & HUMMEL	4667-AP
C23610	MANN & HUMMEL	4881-AR	C27010	MANN & HUMMEL	4681-AP
C24005	MANN & HUMMEL	4156-AP	C27029	MANN & HUMMEL	4722-AP
C24011	MANN & HUMMEL	4310-AP	C27045	MANN & HUMMEL	4894-AP
C24024	MANN & HUMMEL	4516-AP	C27105	MANN & HUMMEL	4142-AP
C24025	MANN & HUMMEL	4515-AP	C27107	MANN & HUMMEL	4493-AP
C24051	MANN & HUMMEL	4938-AP	C271170	MANN & HUMMEL	4157-AR
C24120	MANN & HUMMEL	4691-AP	C271170/4	MANN & HUMMEL	4524-AR
C24137/1	MANN & HUMMEL	980-AP	C271170/6	MANN & HUMMEL	4524-AR
C2433/2	MANN & HUMMEL	4264-AP	C27125	MANN & HUMMEL	4738-AP
C2439	MANN & HUMMEL	4692-AP	C271250/1	MANN & HUMMEL	979-AR
C2439/1	MANN & HUMMEL	4692-AP	C271320/1	MANN & HUMMEL	4080-AR
C24508	MANN & HUMMEL	459-AR	C271320/1	MANN & HUMMEL	532-AR
C24508/1	MANN & HUMMEL	459-AR	C271320/3	MANN & HUMMEL	4080-AR
C24650/1	MANN & HUMMEL	064-AR	C271340	MANN & HUMMEL	532-AR
C24745	MANN & HUMMEL	4088-AR	C271390	MANN & HUMMEL	922-AR
C24745/3	MANN & HUMMEL	4088-AR	C27154/1	MANN & HUMMEL	176-AP
C2485/2	MANN & HUMMEL	4265-AP	C2716	MANN & HUMMEL	4453-AP
C2493	MANN & HUMMEL	291-AP	C27161	MANN & HUMMEL	4266-AP
C25003	MANN & HUMMEL	4646-AR	C27181	MANN & HUMMEL	333-AP
C25008/1	MANN & HUMMEL	4696-AP	C27192/1	MANN & HUMMEL	446-AP
C25040	MANN & HUMMEL	4729-AP	C2774/3	MANN & HUMMEL	4022-AP
C25114	MANN & HUMMEL	178-AP	C2776	MANN & HUMMEL	4022-AP
C25118/1	MANN & HUMMEL	4115-AP	C28003	MANN & HUMMEL	4547-AR
C2512	MANN & HUMMEL	4193-AP	C28004	MANN & HUMMEL	4683-AP
C25128	MANN & HUMMEL	4149-AP	C28010	MANN & HUMMEL	4935-AP
C2538	MANN & HUMMEL	4098-AP	C28013	MANN & HUMMEL	4723-AP
C2558/5	MANN & HUMMEL	4871-AP	C28028	MANN & HUMMEL	4547-AR
C25660	MANN & HUMMEL	4161-AR	C28100	MANN & HUMMEL	596-AP
C25660/1	MANN & HUMMEL	4161-AR	C28110	MANN & HUMMEL	4013-AP
C25660/2	MANN & HUMMEL	4161-AR	C28122	MANN & HUMMEL	4037-AP
C2567	MANN & HUMMEL	4167-AP	C28125	MANN & HUMMEL	4288-AP
C25730/1	MANN & HUMMEL	689-AR	C281275	MANN & HUMMEL	4470-AR
C25754	MANN & HUMMEL	4646-AR	C28136	MANN & HUMMEL	490-AP
C2584	MANN & HUMMEL	4307-AP	C28136/1	MANN & HUMMEL	490-AP
C25860/1	MANN & HUMMEL	4192-AR	C28195	PUROLATOR	4035-ACC
C25860/3	MANN & HUMMEL	4192-AR	C28214	MANN & HUMMEL	424-AP
C25860/6	MANN & HUMMEL	4192-AR	C28214/1	MANN & HUMMEL	424-AP
C2589	MANN & HUMMEL	4570-AP	C2841	MANN & HUMMEL	4143-AP
C26013	MANN & HUMMEL	4751-AP	C2852	MANN & HUMMEL	077-AR



NUMBERFINDER







Reference			Reference		
C2852/2	MANN & HUMMEL	077-AR	C3093/1	MANN & HUMMEL	4168-AP
C2852/5	MANN & HUMMEL	077-AR	C30DB	FRAM	048-OC
C2859	MANN & HUMMEL	4267-AP	C31014	MANN & HUMMEL	4334-AR
C28715	MANN & HUMMEL	025-AR	C31031	MANN & HUMMEL	4936-AP
C2873/1	MANN & HUMMEL	077-AR	C31116	MANN & HUMMEL	606-AP
C29019	MANN & HUMMEL	4743-AP	C311254	MANN & HUMMEL	624-AR
C29028	MANN & HUMMEL	4739-AP	C311410	MANN & HUMMEL	4127-AR
C29029	MANN & HUMMEL	4695-AP	C31143	MANN & HUMMEL	4125-AP
C29034	MANN & HUMMEL	4698-AP	C31149	MANN & HUMMEL	4090-AP
C291032/1	MANN & HUMMEL	616-AR	C311495	MANN & HUMMEL	4630-AR
C29105	MANN & HUMMEL	911-AP	C31152	MANN & HUMMEL	078-AP
C291219/1	MANN & HUMMEL	602-AR	C31152/1	MANN & HUMMEL	078-AP
C29124	MANN & HUMMEL	4067-AP	C31195	MANN & HUMMEL	279-AP
C29126/2	MANN & HUMMEL	168-AP	C3167/1	MANN & HUMMEL	332-AP
C29126/3	MANN & HUMMEL	168-AP	C3175/3	MANN & HUMMEL	332-AP
C29132	MANN & HUMMEL	4094-AP	C3175/4	MANN & HUMMEL	332-AP
C291366	MANN & HUMMEL	670-AR	C3178	MANN & HUMMEL	332-AP
C291366/1	MANN & HUMMEL	670-AR	C31980	MANN & HUMMEL	4123-AR
C291410/2	MANN & HUMMEL	921-AR	C32003	MANN & HUMMEL	4655-AP
C291420	MANN & HUMMEL	921-AR	C32013	MANN & HUMMEL	4581-AP
C291420/2	MANN & HUMMEL	921-AR	C3210	MANN & HUMMEL	4284-AP
C29144	MANN & HUMMEL	192-AP	C32120	MANN & HUMMEL	385-AP
C29198	MANN & HUMMEL	286-AP	C32120/1	MANN & HUMMEL	385-AP
C2964	MANN & HUMMEL	177-AP	C32130	MANN & HUMMEL	4292-AP
C2974	MANN & HUMMEL	177-AP	C321420/1	MANN & HUMMEL	4087-AR
C2998/5X	MANN & HUMMEL	311-AP	C321420/2	MANN & HUMMEL	4087-AR
C2998/5x	MANN & HUMMEL	311-AP	C321447	MANN & HUMMEL	4127-AR
C2S27643	JAGUAR	4139-FP	C321500	MANN & HUMMEL	4128-AR
C2S29685	JAGUAR	4308-OX	C32154	MANN & HUMMEL	519-AP
C2S43999	JAGUAR	695-OX	C32164	MANN & HUMMEL	422-AP
C2S52524	JAGUAR	695-OX	C321700	MANN & HUMMEL	4637-AR
C30	FRAM	048-OC	C321700/2	MANN & HUMMEL	4637-AR
C30003	MANN & HUMMEL	4522-AP	C321700/3	MANN & HUMMEL	4637-AR
C30004	MANN & HUMMEL	4712-AP	C321752/1	MANN & HUMMEL	4333-AR
C30005	MANN & HUMMEL	4529-AP	C32191	MANN & HUMMEL	681-AP
C30011	MANN & HUMMEL	4899-AP	C32191/1	MANN & HUMMEL	4654-AP
C30013	MANN & HUMMEL	4582-AP	C3233	MANN & HUMMEL	4507-AP
C30035	MANN & HUMMEL	4946-AP	C32338	MANN & HUMMEL	243-AP
C30122	MANN & HUMMEL	070-AR	C32338/1	MANN & HUMMEL	392-AP
C301240	MANN & HUMMEL	522-AR	C3251/1	MANN & HUMMEL	4170-AP
C30125/1	MANN & HUMMEL	679-AP	C3273	MANN & HUMMEL	4279-AP
C30125/4	MANN & HUMMEL	679-AP	C3282	MANN & HUMMEL	4017-AP
C30130	MANN & HUMMEL	543-AP	C3284/1	MANN & HUMMEL	815-AP
C30130/2	MANN & HUMMEL	684-AP	C3284/2	MANN & HUMMEL	815-AP
C30130/3	MANN & HUMMEL	543-AP	C3290	MANN & HUMMEL	385-AP
C30135	MANN & HUMMEL	4480-AP	C33006	MANN & HUMMEL	4568-AP
C301353	MANN & HUMMEL	400-AR	C331015	MANN & HUMMEL	065-AR
C301359	MANN & HUMMEL	4175-AR	C33102	MANN & HUMMEL	083-AP
C30138	MANN & HUMMEL	4086-AP	C33130	MANN & HUMMEL	258-AP
C30139	MANN & HUMMEL	677-AP	C331460	MANN & HUMMEL	4658-AR
C301500	MANN & HUMMEL	4628-AR	C331460/1	MANN & HUMMEL	4658-AR
C30153/1	MANN & HUMMEL	995-AP	C331465/1	MANN & HUMMEL	4208-AR
C301537	MANN & HUMMEL	037-AR	C33156	MANN & HUMMEL	190-AP
C30161	MANN & HUMMEL	4105-AP	C33156/1	MANN & HUMMEL	190-AP
C30189	MANN & HUMMEL	664-AP	C331630	MANN & HUMMEL	4583-AR
C30195	MANN & HUMMEL	205/1-AP	C331630/2	MANN & HUMMEL	4583-AR
C30195/2	MANN & HUMMEL	205/1-AP	C331840	MANN & HUMMEL	466-AR
C30630	MANN & HUMMEL	460-AR	C33189/1	MANN & HUMMEL	915-AP
C30703	MANN & HUMMEL	133-AR	C33194	MANN & HUMMEL	4093-AP
C30703/1	MANN & HUMMEL	133-AR	C33256	MANN & HUMMEL	241-AP
C3083/1	MANN & HUMMEL	500-AP	C3366	MANN & HUMMEL	4081-AP
C30850/2	MANN & HUMMEL	037-AR	C3366/1	MANN & HUMMEL	4081-AP
C3087	MANN & HUMMEL	4012-AP	C33920/3	MANN & HUMMEL	4664-AR
C3087/2	MANN & HUMMEL	4012-AP	C33922	MANN & HUMMEL	026-AR
C3090	MANN & HUMMEL	4552-AP	C3397	MANN & HUMMEL	4688-AP
C3090/1	MANN & HUMMEL	4551-AP	C34109	MANN & HUMMEL	125-AP

Reference			Reference		
C34109/2	MANN & HUMMEL	125-AP	C4190/1	MANN & HUMMEL	006-AR
C34116	MANN & HUMMEL	290-AP	C421404	MANN & HUMMEL	600-AR
C34116/1	MANN & HUMMEL	290-AP	C421729	MANN & HUMMEL	601-AR
C341500	MANN & HUMMEL	4032-AR	C42192	MANN & HUMMEL	924-AP
C341500/1	MANN & HUMMEL	4032-AR	C42192/1	MANN & HUMMEL	924-AP
C34175	MANN & HUMMEL	222-AP	C422	PURFLUX	262-FC
C3485	MANN & HUMMEL	4016-AP	C4287	MANN & HUMMEL	430-AP
C3485/2	MANN & HUMMEL	4016-AP	C4287/2	MANN & HUMMEL	430-AP
C3485/3	MANN & HUMMEL	4016-AP	C4292/2	MANN & HUMMEL	4097-AP
C35003	MANN & HUMMEL	4687-AP	C4312	MANN & HUMMEL	4163-AP
C35009	MANN & HUMMEL	4576-AP	C4312/1	MANN & HUMMEL	4163-AP
C35110	MANN & HUMMEL	4019-AP	C43139	MANN & HUMMEL	4689-AP
C35127	MANN & HUMMEL	211-AP	C4371	MANN & HUMMEL	4097-AP
C35148	MANN & HUMMEL	211-AP	C4371/1	MANN & HUMMEL	4097-AP
C35154	MANN & HUMMEL	608-AP	C443	PURFLUX	437-FC
C35154/1	MANN & HUMMEL	9009-AP	C446	PURFLUX	454-FX
C351592	MANN & HUMMEL	4165-AR	C447	PURFLUX	687-FC
C35178	MANN & HUMMEL	211-AP	C45288	IHC-CASE (CNH)	030-FC
C35215	MANN & HUMMEL	663-AP	C4661A	FRAM	031-FC
C3585	MANN & HUMMEL	4561-AP	C47109	MANN & HUMMEL	678-AP
C36003	MANN & HUMMEL	4665-AP	C48183	MANN & HUMMEL	183-AP
C36004	MANN & HUMMEL	4262-AP	C482	PURFLUX	434-FX
C36014	MANN & HUMMEL	4694-AP	C483	PURFLUX	653-FC
C36016	MANN & HUMMEL	4964-AP	C485	PURFLUX	580-FX
C36020	MANN & HUMMEL	4745-AP	C488	PURFLUX	4025-FX
C36145	MANN & HUMMEL	4188-AP	C489	PURFLUX	4018-FX
C36188	MANN & HUMMEL	4006-AP	C492	PURFLUX	4100-FX
C3698-2	MANN & HUMMEL	423/2-AP	C493E	PURFLUX	905-FX
C37009	MANN & HUMMEL	4945-AP	C495	PURFLUX	448-FX
C37107	MANN & HUMMEL	007-AR	C4986	FRAM	508-FC
C37132	MANN & HUMMEL	447-AP	C4986A	FRAM	508-FC
C37145	MANN & HUMMEL	072-AR	C4AE6714A	FORD	052-OS
C37153	MANN & HUMMEL	503-AP	C4AE6714A	FORD	052/3-OS
C37157	MANN & HUMMEL	173-AP	C4AF6714A	FORD	052-OS
C3725	MANN & HUMMEL	4304-AP	C4AF6714A	FORD	052/3-OS
C38145	MANN & HUMMEL	435-AP	C4AZ6731A	FORD	052-OS
C38163/1	MANN & HUMMEL	169-AP	C4AZ6731A	FORD	052/3-OS
C38163/2	MANN & HUMMEL	169-AP	C4DB	FRAM	046-OC
C3875	MANN & HUMMEL	4133-AP	C4RZ6731A	FORD	046-OC
C3875/1	MANN & HUMMEL	4114-AP	C505	PURFLUX	4146-FX
C3877/1	MANN & HUMMEL	4131-AP	C505	PURFLUX	900-FC
C3880	MANN & HUMMEL	4106-AP	C507	PURFLUX	4136-FX
C38908	PUROLATOR	716-AC	C5082	MANN & HUMMEL	4452-AP
C39219	MANN & HUMMEL	4180-AP	C5082/2	MANN & HUMMEL	4452-AP
C3AE6714A	FORD	052-OS	C51001	MANN & HUMMEL	4690-AP
C3AE6714A	FORD	052/3-OS	C511	PURFLUX	4554-FX
C3AE6714B	FORD	052-OS	C512	PURFLUX	4102-FX
C3AE6714B	FORD	052/3-OS	C513	PURFLUX	4475-FX
C3NN6714A	FORD	050-OS	C514	PURFLUX	4110-FX
C3NN6714A	FORD	052-OS	C515	PURFLUX	4108-FC
C3TA9176A	FORD	030-FC	C523	PURFLUX	4237-FX
C3TZ9155B	FORD	030-FC	C525	PURFLUX	4482-FP
C3TZ9365B	FORD	030-FC	C526	PURFLUX	4484-FX
C40001	MANN & HUMMEL	4675-AP	C528	PURFLUX	4122-FX
C40002	MANN & HUMMEL	4676-AP	C533A	PURFLUX	4705-FX
C40163	MANN & HUMMEL	698-AP	C5563	FRAM	262-FC
C41001	MANN & HUMMEL	4064-AR	C55NN6714B	FORD	050-OS
C41110	MANN & HUMMEL	4070-AP	C58185/1	MANN & HUMMEL	324-AP
C41121	MANN & HUMMEL	066-AR	C5897	FRAM	687-FC
C41173	MANN & HUMMEL	012-AR	C5940	FRAM	437-FC
C411776	MANN & HUMMEL	4064-AR	C5N9176C	FORD	030-FC
C416	PURFLUX	028-FC	C5NE9167A	FORD	030-FC
C4161	FRAM	031-FC	C5NE9167C	FORD	030-FC
C4163	FRAM	031-FC	C5NE9176	FORD	030-FC
C417	PURFLUX	020-FC	C5NE9176A	FORD	030-FC
C4190	MANN & HUMMEL	006-AR	C5NE9176C	FORD	030-FC



NUMBERFINDER



Reference		Reference			
C5NE9176CQTXL	FORD	030-FC	CA10355	FRAM	4310-AP
C5NE9176CQTYL	FORD	030-FC	CA10378	FRAM	916-AR
C5NN6714A	FORD	050-OS	CA10416	FRAM	4665-AP
C6003117460	CUMMINS	4335-FS	CA10418	FRAM	4452-AP
C601-13-Z40	MAZDA	4021-AP	CA10443	FRAM	4871-AP
C60230	MANN & HUMMEL	539-AP	CA10470	FRAM	4505-AP
C60345	MANN & HUMMEL	440-AP	CA10485	FRAM	4528-AR
C68001	MANN & HUMMEL	4472-AP	CA10521	FRAM	4306-AR
C77/7	MANN & HUMMEL	4004-AR	CA10522	FRAM	4292-AP
C7NN67148	FORD	052-OS	CA10525	FRAM	4496-AP
C7NN67148	FORD	052/3-OS	CA10599	FRAM	4307-AP
C7NN6714A	FORD	052-OS	CA10676	FRAM	4262-AP
C7NN6714A	FORD	052/3-OS	CA10700	FRAM	4480-AP
C7NN6N605A	FORD	046-OC	CA10756	FRAM	4654-AP
C7NN9176A	FORD	030-FC	CA10877	FRAM	4687-AP
C7NN9176C	FORD	030-FC	CA10879	FRAM	4573-AP
C7TF9365C	FORD	030-FC	CA10880	FRAM	4493-AP
C7TZ9365A	FORD	030-FC	CA10889	FRAM	4751-AP
C7TZ9365C	FORD	030-FC	CA10994	FRAM	4738-AP
C7TZ9365PC	FORD	030-FC	CA11072	FRAM	4561-AP
C801	PURFLUX	4504-FX	CA11096	FRAM	4665-AP
C801	PURFLUX	4735-FX	CA11100	FRAM	190-AP
C803	PURFLUX	4539-FX	CA11209	FRAM	4522-AP
C811	MANN & HUMMEL	4532-AR	CA11211	FRAM	4563-AR
C813	PURFLUX	4579-FX	CA11232	FRAM	4681-AP
C813	PURFLUX	4737-FX	CA11361	FRAM	4723-AP
C826	PURFLUX	4711-FX	CA11411	FRAM	4680-AP
C832	PURFLUX	4670-FX	CA11422	FRAM	4582-AP
C848	PURFLUX	4699-FX	CA11433	FRAM	4690-AP
C873	PURFLUX	4942-FX	CA11488	FRAM	4576-AP
C875	PURFLUX	4971-FX	CA11499	FRAM	4712-AP
C8820	FRAM	905-FX	CA11503	FRAM	4667-AP
C8826	FRAM	468-FX	CA11652	FRAM	4568-AP
C8827	FRAM	454-FX	CA11654	FRAM	4722-AP
C8981ECO	FRAM	580-FX	CA11727	FRAM	4743-AP
C8990	FRAM	653-FC	CA11742	FRAM	4732-AP
C8AF9614A	FORD	052-OS	CA11744	FRAM	4741-AP
C8AF9614A	FORD	052/3-OS	CA11759	FRAM	4683-AP
C911x-2	MANN & HUMMEL	4072-OC	CA11760	FRAM	4694-AP
C913/1	MANN & HUMMEL	4002-AR	CA11761	FRAM	4704-AP
C9766	FRAM	4146-FX	CA11813	FRAM	4675-AP
C9766	FRAM	900-FC	CA11814	FRAM	4745-AP
C9815	FRAM	4018-FX	CA11858	FRAM	4729-AP
C9816ECO	FRAM	4025-FX	CA11860	FRAM	4742-AP
C98TZ9365A	FORD	030-FC	CA11874	FRAM	4676-AP
C9927	FRAM	4100-FX	CA11888	FRAM	4708-AP
C9NN6714A	FORD	050-OS	CA11917	FRAM	4872-AP
C9TZ9365A	FORD	030-FC	CA15136000	TALBOT	030-FC
CA10023	FRAM	4115-AP	CA3105	FRAM	034-AR
CA10024	FRAM	4097-AP	CA3144	FRAM	060-AP
CA10056	FRAM	4033-AR	CA3154	FRAM	368-AR
CA10057	FRAM	9009-AP	CA3159	FRAM	070-AR
CA10116	FRAM	4131-AP	CA3194	FRAM	037-AR
CA10165	FRAM	4591-AP	CA3276	FRAM	036-AR
CA10190	FRAM	4156-AP	CA3280	FRAM	064-AR
CA10211	FRAM	4263-AP	CA3290A	FRAM	064-AR
CA10212	FRAM	4260-AP	CA3333	FRAM	077-AR
CA10213	FRAM	4269-AP	CA3333A	FRAM	077-AR
CA10236	FRAM	4180-AP	CA3399	FRAM	059-AP
CA10250	FRAM	4133-AP	CA4209	FRAM	026-AR
CA10251	FRAM	4170-AP	CA4212	FRAM	025-AR
CA10290	FRAM	4266-AP	CA4215	FRAM	037-AR
CA10297	FRAM	4570-AP	CA4272	FRAM	072-AR
CA10314	FRAM	4114-AP	CA4309	FRAM	177-AP
CA10330	FRAM	4163-AP	CA4335	FRAM	007-AR
CA10334	FRAM	4279-AP	CA4503	FRAM	006-AR

Reference			Reference		
CA4539	FRAM	168-AP	CA9015	FRAM	311-AP
CA4576	FRAM	090-AP	CA9021	FRAM	4149-AP
CA4579	FRAM	183-AP	CA9022	FRAM	606-AP
CA4580	FRAM	169-AP	CA9041	FRAM	435-AP
CA4685	FRAM	036-AR	CA9073	FRAM	664-AP
CA4893	FRAM	133-AR	CA9074	FRAM	988-AR
CA4940	FRAM	4329-AR	CA9093	FRAM	4067-AP
CA4964	FRAM	012-AR	CA9314	FRAM	4016-AP
CA5107	FRAM	238-AP	CA9359	FRAM	4304-AP
CA5108	FRAM	197-AP	CA9360	FRAM	4655-AP
CA5111	FRAM	190-AP	CA9391	FRAM	679-AP
CA5144	FRAM	168-AP	CA9410	FRAM	907-AP
CA5231	FRAM	385-AP	CA9411	FRAM	4171-AP
CA5233	FRAM	385-AP	CA9426	FRAM	422-AP
CA5301	FRAM	078-AP	CA9438	FRAM	4001-AR
CA5332	FRAM	065-AR	CA9482	FRAM	4024-AP
CA5350	FRAM	178-AP	CA9494	FRAM	4021-AP
CA5351	FRAM	258-AP	CA9572	FRAM	4012-AP
CA5367	FRAM	293-AR	CA9574	FRAM	4168-AP
CA5370	FRAM	176-AP	CA9590	FRAM	679-AP
CA5377	FRAM	490-AP	CA9622	FRAM	4014-AP
CA5378	FRAM	490-AP	CA9632	FRAM	4657-AP
CA5400	FRAM	332-AP	CA9634	FRAM	995-AP
CA5432	FRAM	165-AR	CA9636	FRAM	4093-AP
CA5435	FRAM	539-AP	CA9652	FRAM	915-AP
CA5436	FRAM	211-AP	CA9680	FRAM	986-AR
CA5451	FRAM	459-AR	CA9694	FRAM	4037-AP
CA5468	FRAM	817-AP	CA9695	FRAM	4142-AP
CA5501	FRAM	326-AP	CA9696	FRAM	4013-AP
CA5539	FRAM	205/1-AP	CA9711	FRAM	608-AP
CA5560	FRAM	192-AP	CA9747	FRAM	532-AR
CA5564	FRAM	324-AP	CA9754	FRAM	4193-AP
CA5579	FRAM	333-AP	CA9764	FRAM	4017-AP
CA5611	FRAM	288-AR	CA9770	FRAM	4167-AP
CA5612	FRAM	996-AR	CA9784	FRAM	4098-AP
CA5641	FRAM	291-AP	CA9784	FRAM	4692-AP
CA5668	FRAM	4626-AR	CA9898	FRAM	4143-AP
CA5680	FRAM	290-AP	CA9916	FRAM	4471-AR
CA5695	FRAM	815-AP	CA9924	FRAM	4019-AP
CA5708	FRAM	466-AR	CA9942	FRAM	4267-AP
CA5709	FRAM	519-AP	CA9951	FRAM	994-AR
CA5777	FRAM	392-AP	CAC9630	LEYLAND	273-FP
CA5782	FRAM	222-AP	CAE115161	GURGEL	073-OS
CA5826	FRAM	241-AP	CAF100692P	CHAMPION	392-AP
CA5827	FRAM	503-AP	CAF100787P	CHAMPION	435-AP
CA5875	FRAM	243-AP	CAF100858P	CHAMPION	4279-AP
CA5929	FRAM	4022-AP	CAF100887P	CHAMPION	4480-AP
CA5970	FRAM	543-AP	CAF101066R	CHAMPION	4563-AR
CA6545	FRAM	078-AP	CAF101248P	CHAMPION	9009-AP
CA6868	FRAM	393-AP	CBU1124	DAF	669-OS
CA7245	FRAM	066-AR	CBU2676	DAF	669-OS
CA7336	FRAM	083-AP	CC11-9176-BC	FORD	4699-FX
CA8668	FRAM	392-AP	CC119601CB	FORD USA	4576-AP
CA8674	FRAM	425-AP	CC1A2671A	FORD	052-OS
CA8748	FRAM	4020-AR	CC1A2671A	FORD	052/3-OS
CA8768-2	FRAM	423/2-AP	CC1AZ6731A	FORD	052-OS
CA8774	FRAM	379-AR	CC1AZ6731A	FORD	052/3-OS
CA8855	FRAM	190-AP	CC29-61-J6X	MAZDA	927-AC
CA8919	FRAM	596-AP	CC64-61-J6X	MAZDA	927-AC
CA8922	FRAM	4507-AP	CCF0034	CHAMPION	4608-AC
CA8934	FRAM	913-AR	CCF0045	CHAMPION	4219-AC
CA8937	FRAM	4280-AR	CCF0051C	CHAMPION	4798-ACC
CA8972	FRAM	4325-AP	CCF0119	CHAMPION	799-AC
CA8979	FRAM	663-AP	CCF0152	CHAMPION	4456-AC
CA8985	FRAM	914-AR	CCF0156	CHAMPION	4606-AC
CA8995	FRAM	447-AP	CCF0166C	CHAMPION	4287-ACC

Reference		Reference			
CCF0433	CHAMPION	4774-AC	CF1940	MANN & HUMMEL	4659-AP
CCF0455	CHAMPION	4791-AC	CF2000/1	MANN & HUMMEL	909-AR
CCF0471	CHAMPION	4776-AC	CF3938	FRAM	761-AC
CCF0472C	CHAMPION	4814-ACC	CF5662	FRAM	700-AC
CCF0474	CHAMPION	4779-AC	CF5663	FRAM	703-AC
CCF0475	CHAMPION	4709-AC	CF5824	FRAM	706-AC
CCF0475C	CHAMPION	4825-ACC	CF5972	FRAM	719-AC
CCF0497C	CHAMPION	4827-ACC	CF8717	FRAM	4762-AC
CDLEG6714	FORD	052-OS	CF8777	FRAM	4761-AC
CDLEG6714	FORD	052/3-OS	CF8867	FRAM	959-AC
CDU1268	ROVER	850-OS	CF8913	FRAM	747-AC
CE3046	VOX ANTIGO	468-FX	CF9051	FRAM	734-AC
CF10073	FRAM	4238-AC	CF9071	FRAM	759-AC
CF10200	FRAM	4204-AC	CF9323	FRAM	4580-AC
CF10204-2	FRAM	4201-AC	CF9323	FRAM	702-AC
CF10207	FRAM	769-AC	CF9396	FRAM	746-AC
CF10282	FRAM	799-AC	CF9408	FRAM	964-AC
CF10284	FRAM	4244-AC	CF9442	FRAM	790-AC
CF10413	FRAM	4769-AC	CF9466	FRAM	944-AC
CF10431	FRAM	4219-AC	CF9534	FRAM	4222-AC
CF10442	FRAM	4604-AC	CF9562	FRAM	793-AC
CF10471	FRAM	4605-AC	CF9594	FRAM	931-AC
CF10501	FRAM	4792-AC	CF9645	FRAM	760-AC
CF10511-2	FRAM	4791-AC	CF9787	FRAM	779-AC
CF10536-2	FRAM	4285-AC	CF9881	FRAM	4533-AC
CF10553	FRAM	4766-AC	CF9904	FRAM	937-AC
CF10597	FRAM	4514-AC	CFA10103-2	FRAM	753-ACC
CF10597	FRAM	4572-ACC	CFA10199	FRAM	4205-ACC
CF10627	FRAM	4608-AC	CFA10206	FRAM	4200-ACC
CF10659	FRAM	4456-AC	CFA10209-2	FRAM	766-ACC
CF10831	FRAM	4565-AC	CFA10322	FRAM	4798-ACC
CF10889	FRAM	4768-AC	CFA10366	FRAM	4220-ACC
CF10896	FRAM	4773-AC	CFA10419-2	FRAM	4286-ACC
CF10933-2	FRAM	4606-AC	CFA10419-2	FRAM	4805-ACC
CF10937-2	FRAM	771-AC	CFA10458	FRAM	4212-ACC
CF11152	FRAM	4701-AC	CFA10474-2	FRAM	4800-AC
CF11178	FRAM	4777-AC	CFA10529	FRAM	4614-ACC
CF11220-2	FRAM	4594-AC	CFA10657	FRAM	4617-ACC
CF11243	FRAM	4776-AC	CFA10761	FRAM	4615-ACC
CF11434	FRAM	4772-AC	CFA10775	FRAM	4822-ACC
CF11464	FRAM	4578-AC	CFA10830	FRAM	765-ACC
CF11471-2	FRAM	4559-AC	CFA10831	FRAM	4564-ACC
CF11472	FRAM	4574-AC	CFA10920-2	FRAM	4287-ACC
CF11484	FRAM	4775-AC	CFA10934	FRAM	4230-ACC
CF11505	FRAM	4782-AC	CFA11285	FRAM	4813-ACC
CF11532-2	FRAM	4575-AC	CFA11429	FRAM	4618-ACC
CF11544	FRAM	4721-AC	CFA11430	FRAM	4620-ACC
CF11544	FRAM	4783-AC	CFA11471-2	FRAM	4560-ACC
CF11644-2	FRAM	4609-AC	CFA11472	FRAM	4619-ACC
CF11661	FRAM	4700-AC	CFA11484	FRAM	4817-ACC
CF11662	FRAM	4779-AC	CFA11544	FRAM	4819-ACC
CF11706	FRAM	4709-AC	CFA11642	FRAM	4814-ACC
CF11719	FRAM	4679-AC	CFA11643	FRAM	4545-ACC
CF11743	FRAM	4693-AC	CFA11643	FRAM	4682-AC
CF11786	FRAM	4774-AC	CFA11662	FRAM	4826-ACC
CF11808-2	FRAM	4781-AC	CFA11706	FRAM	4710-ACC
CF11811	FRAM	4795-AC	CFA11706	FRAM	4825-ACC
CF11815-2	FRAM	4611-AC	CFA11767	FRAM	4808-ACC
CF11953	FRAM	4731-AC	CFA11808-2	FRAM	4827-ACC
CF12155	FRAM	4785-AC	CFA11815-2	FRAM	4621-ACC
CF1510/1	MANN & HUMMEL	4319-AR	CFA11961	FRAM	4718-ACC
CF1640	MANN & HUMMEL	984-AR	CFA12155	FRAM	4832-ACC
CF1720	MANN & HUMMEL	4653-AR	CFA5846	FRAM	4616-ACC
CF1751	AMC / KAVO	041-FS	CFA8788	FRAM	4240-ACC
CF1800	MANN & HUMMEL	4629-AR	CFA8831	FRAM	4796-ACC
CF1820	KAMAZ	4042-AR	CFA8838	FRAM	4797-ACC







Reference		Reference			
CFA8869	FRAM	725-ACC	CFF100457	CHAMPION	685-FP
CFA8877	FRAM	4224-ACC	CFF100458	CHAMPION	649-FP
CFA8882	FRAM	701-ACC	CFF100460	CHAMPION	967-FP
CFA8912	FRAM	711-ACC	CFF100466	CHAMPION	968-FP
CFA8912-2	FRAM	4197-ACC	CFF100469	CHAMPION	4025-FX
CFA9396	FRAM	4612-ACC	CFF100471	CHAMPION	975-FP
CFA9404	FRAM	4511-ACC	CFF100472	CHAMPION	4110-FX
CFA9404	FRAM	941-ACC	CFF100473	CHAMPION	4138-FP
CFA9445	FRAM	942-ACC	CFF100478	CHAMPION	971-FP
CFA9495	FRAM	4035-ACC	CFF100479	CHAMPION	972-FP
CFA9587	FRAM	792-ACC	CFF100483	CHAMPION	4031-FP
CFA9594	FRAM	4839-ACC	CFF100487	CHAMPION	4237-FX
CFA9665	FRAM	4588-ACC	CFF100492	CHAMPION	4258-FP
CFA9666	FRAM	889-ACC	CFF100493	CHAMPION	4275-FS
CFA9691	FRAM	4512-ACC	CFF100494	CHAMPION	4134-FP
CFA9785	FRAM	4225-ACC	CFF100495	CHAMPION	4183-FP
CFA9788-2	FRAM	4255-ACC	CFF100496	CHAMPION	4186-FP
CFA9825-2	FRAM	4256-ACC	CFF100500	CHAMPION	4196-FP
CFC4229	CSV ELECTRONIC PARTS	905-FX	CFF100523	CHAMPION	4108-FC
CFC4830	CSV ELECTRONIC PARTS	4283-FP	CFF100564	CHAMPION	4482-FP
CFC4832	CSV ELECTRONIC PARTS	4108-FC	CFF100567	CHAMPION	4485-FP
CFF100114	CHAMPION	182-FP	CFF100568	CHAMPION	4309-FS
CFF100115	CHAMPION	272-FS	CFF100578	CHAMPION	831-FP
CFF100132	CHAMPION	031-FC	CFF100590	CHAMPION	4755-FP
CFF100133	CHAMPION	005-FS	CFF100592	CHAMPION	4740-FP
CFF100141	CHAMPION	262-FC	CFF100593	CHAMPION	4102-FX
CFF100142	CHAMPION	421-FP	CFF100598	CHAMPION	970-FP
CFF100146	CHAMPION	801/3-FS	CFF100600	CHAMPION	4479-FP
CFF100146	CHAMPION	827-FS	CFF100604	CHAMPION	4282-FP
CFF100204	CHAMPION	171-FP	CFF100645	CHAMPION	4715-FP
CFF100212	CHAMPION	067-FP	CFF100646	CHAMPION	4504-FX
CFF100215	CHAMPION	823-FP	CFF100648	CHAMPION	4499-FP
CFF100225	CHAMPION	268-FP	CFF100649	CHAMPION	4536-FP
CFF100226	CHAMPION	224-FP	CFF100657	CHAMPION	4697-FP
CFF100236	CHAMPION	523-FP	CFF101560	CHAMPION	4484-FX
CFF100237	CHAMPION	419-FP	CFF101561	CHAMPION	4554-FX
CFF100238	CHAMPION	328-FP	CFF101562	CHAMPION	4122-FX
CFF100250	CHAMPION	454-FX	CFF101565	CHAMPION	4495-FP
CFF100251	CHAMPION	434-FX	CFF101566	CHAMPION	686-FP
CFF100253	CHAMPION	905-FX	CFF500416	CHAMPION	4100-FX
CFF100258	CHAMPION	648-FP	CFPN6714A	FORD	052-OS
CFF100259	CHAMPION	158-FS	CFPN6714A	FORD	052/3-OS
CFF100260	CHAMPION	450-FP	CG8953	FRAM	434-FX
CFF100262	CHAMPION	910-FP	CH10035	FRAM	4308-OX
CFF100276	CHAMPION	625-FP	CH10045	FRAM	4111-OX
CFF100401	CHAMPION	4018-FX	CH10047	FRAM	4099-OX
CFF100402	CHAMPION	448-FX	CH10075	FRAM	4010-OX
CFF100403	CHAMPION	4291-FS	CH10075	FRAM	4672-OX
CFF100416	CHAMPION	4100-FX	CH10076	FRAM	4101-OX
CFF100423	CHAMPION	900-FC	CH10158	FRAM	4272-OX
CFF100424	CHAMPION	902-FP	CH10197	FRAM	4071-OX
CFF100427	CHAMPION	382-FS	CH10358	FRAM	4756-OX
CFF100428	CHAMPION	646-FP	CH10415	FRAM	4550-OX
CFF100429	CHAMPION	644-FP	CH10502	FRAM	866-OX
CFF100430	CHAMPION	653-FC	CH10512	FRAM	4577-OX
CFF100431	CHAMPION	654-FP	CH10636	FRAM	4876-OX
CFF100433	CHAMPION	645-FP	CH10660	FRAM	4874-OX
CFF100435	CHAMPION	908-FP	CH10670	FRAM	4587-OX
CFF100438	CHAMPION	438-FP	CH10751	FRAM	4596-OX
CFF100440	CHAMPION	655-FP	CH10759	FRAM	4502-OX
CFF100442	CHAMPION	4029-FP	CH10876	FRAM	4490-OX
CFF100445	CHAMPION	4754-FP	CH11015	FRAM	4538-OX
CFF100447	CHAMPION	4146-FX	CH11038	FRAM	4716-OX
CFF100449	CHAMPION	4015-FP	CH11060	FRAM	4668-OX
CFF100453	CHAMPION	4139-FP	CH11120	FRAM	4595-OX
CFF100454	CHAMPION	4129-FP	CH11208	FRAM	4671-OX



Reference		Reference			
CH11217	FRAM	4674-OX	COF100599E	CHAMPION	4483-OX
CH11217	PERKINS	4637-AR	COF100636E	CHAMPION	4513-OX
CH11274ECO	FRAM	4513-OX	COF100679S	CHAMPION	4733-OS
CH11276	FRAM	4677-OX	COF100694E	CHAMPION	4875-OX
CH11299	FRAM	4747-OX	COF100696E	CHAMPION	4873-OX
CH11427	FRAM	4753-OX	COLE6714A	FORD	052-OS
CH11442	FRAM	4717-OX	COLE6714A	FORD	052/3-OS
CH11473	FRAM	4599-OX	CS157A	PURFLUX	030-FC
CH11490	FRAM	4875-OX	CS162	PURFLUX	002-FS
CH11498	FRAM	4598-OX	CS162	PURFLUX	079-FS
CH11675	FRAM	4549-OX	CS163	PURFLUX	041-FS
CH11867ECO	FRAM	4873-OX	CS164	PURFLUX	351-FS
CH12138ECO	FRAM	568-OX	CS170	PURFLUX	005-FS
CH191APL	FRAM	096-OC	CS171	PURFLUX	4335-FS
CH2801-1	FRAM	042-OC	CS178A	PURFLUX	031-FC
CH2801-2	FRAM	042-OC	CS197B	PURFLUX	001-FS
CH2927	FRAM	022-OC	CS264	PURFLUX	4151-FS
CH2930	FRAM	015-OC	CS41000	FLEETGUARD	635-OZ
CH2962	FRAM	024-OC	CS412B	PURFLUX	075-FS
CH2963	FRAM	022-OC	CS418	PURFLUX	127-FS
CH2965	FRAM	047-OC	CS433	PURFLUX	508-FC
CH2980	FRAM	023-OC	CS435A	PURFLUX	158-FS
CH4474	FRAM	043-OC	CS436	PURFLUX	272-FS
CH4475	FRAM	023-OC	CS437	PURFLUX	826-FS
CH4536	FRAM	136-OC	CS437	PURFLUX	826/3-FS
CH457PL	FRAM	045-OH	CS438	PURFLUX	801/3-FS
CH4747	FRAM	013-OC	CS438	PURFLUX	827-FS
CH4748	FRAM	016-OC	CS439	PURFLUX	069-FS
CH4797	FRAM	135-OC	CS439	PURFLUX	069/3-FS
CH5151	FRAM	137-OC	CS451	PURFLUX	475-FS
CH5262	FRAM	043-OC	CS453	PURFLUX	481-FS
CH5320	FRAM	116-OC	CS456	PURFLUX	418-FS
CH5413	FRAM	094-OC	CS464	PURFLUX	452-FC
CH5565	FRAM	362-OC	CS484	PURFLUX	449-FP
CH5958ECO	FRAM	581-OX	CS484	PURFLUX	647-FP
CH5979	FRAM	609-OX	CS486	PURFLUX	382-FS
CH5993	FRAM	569-OX	CS487	PURFLUX	4754-FP
CH6847	FRAM	062-OC	CS490	PURFLUX	4291-FS
CH6848	FRAM	227-OX	CS499	PURFLUX	655-FP
CH803APL	FRAM	044-OH	CS700	PURFLUX	265-FP
CH8814	FRAM	866-OX	CS701	PURFLUX	075-FS
CH9301ECO	FRAM	570-OX	CS702	PURFLUX	4075-FS
CH9305	FIAAM	621-OX	CS707	PURFLUX	686-FP
CH9348	FRAM	619-OX	CS736	PURFLUX	4031-FP
CH9389ECO	FRAM	534-OX	CS739	PURFLUX	4589-FS
CH9461	FRAM	505-OX	CS745	PURFLUX	4309-FS
CH9462ECO	FRAM	633-OX	CS762	PURFLUX	4669-FP
CH9496	FRAM	981-OX	CS764	PURFLUX	4715-FP
CH9528ECO	FRAM	628-OX	CS767	PURFLUX	4275-FS
CH9540	FRAM	4112-OX	CS773	PURFLUX	4755-FP
CH9547	FRAM	661-OX	CSNE9176A	FORD	030-FC
CH956PL	FRAM	162-OC	CSNE9176CQTXL	FORD	030-FC
CH962PL	FRAM	014-OC	CT6005028743	CLAAS	4602-OS
CH9657	FRAM	696-OX	CU-WF2-010	KOMATSU	4173-CS
CH9685ECO	FRAM	864-OX	CU108-01/A01	CHAMPION	4944-AP
CH9713	FRAM	4103-OX	CU1721-2	MANN & HUMMEL	4575-AC
CH9801	FRAM	4164-OX	CU1722	MANN & HUMMEL	768-AC
CH9814	FRAM	695-OX	CU1738	MANN & HUMMEL	728-AC
CJLE9176A	FORD	030-FC	CU1835	MANN & HUMMEL	4238-AC
CNE9176A	FORD	030-FC	CU19004	MANN & HUMMEL	4559-AC
COAE6731A	FORD	052-OS	CU19004-2	MANN & HUMMEL	4559-AC
COAE6731A	FORD	052/3-OS	CU1910	MANN & HUMMEL	4608-AC
COF100508E	CHAMPION	570-OX	CU1912	MANN & HUMMEL	4244-AC
COF100509E	CHAMPION	568-OX	CU1919	MANN & HUMMEL	4239-AC
COF100567E	CHAMPION	4272-OX	CU20013	MANN & HUMMEL	4731-AC
COF100567E	CHAMPION	4462-OX	CU2035	MANN & HUMMEL	944-AC



Reference			Reference		
CU2040	MANN & HUMMEL	4769-AC	CU27007	MANN & HUMMEL	4774-AC
CU2043	MANN & HUMMEL	4792-AC	CU27009	MANN & HUMMEL	4734-AC
CU21000-2	MANN & HUMMEL	4201-AC	CU2733	MANN & HUMMEL	4604-AC
CU21001-2	MANN & HUMMEL	943-AC	CU2745-2	MANN & HUMMEL	719-AC
CU2101	MANN & HUMMEL	4177-AC	CU2746	MANN & HUMMEL	928-AC
CU2131	MANN & HUMMEL	945-AC	CU2757	MANN & HUMMEL	959-AC
CU2132	MANN & HUMMEL	4767-AC	CU2842	MANN & HUMMEL	4533-AC
CU2138	MANN & HUMMEL	4249-AC	CU2855	MANN & HUMMEL	746-AC
CU2141	MANN & HUMMEL	4219-AC	CU2882	MANN & HUMMEL	703-AC
CU2143	MANN & HUMMEL	937-AC	CU2897	MANN & HUMMEL	716-AC
CU2184	MANN & HUMMEL	961-AC	CU29002-2	MANN & HUMMEL	4606-AC
CU22001-2	MANN & HUMMEL	927-AC	CU29007	MANN & HUMMEL	4693-AC
CU22011	MANN & HUMMEL	4709-AC	CU29010	MANN & HUMMEL	4969-AC
CU22013	MANN & HUMMEL	4775-AC	CU2939	MANN & HUMMEL	749-AC
CU22022	MANN & HUMMEL	4779-AC	CU2940	MANN & HUMMEL	761-AC
CU22029	MANN & HUMMEL	4703-AC	CU2941-2	MANN & HUMMEL	4215-AC
CU2232	MANN & HUMMEL	4204-AC	CU2952	MANN & HUMMEL	4514-AC
CU2232/1	MANN & HUMMEL	4204-AC	CU2956	MANN & HUMMEL	4253-AC
CU2243	MANN & HUMMEL	799-AC	CU30004	MANN & HUMMEL	4610-AC
CU23001-2	MANN & HUMMEL	4791-AC	CU30009	MANN & HUMMEL	4949-AC
CU23005-2	MANN & HUMMEL	4611-AC	CU3001	MANN & HUMMEL	4639-AC
CU23009	MANN & HUMMEL	4701-AC	CU3023	MANN & HUMMEL	4763-AC
CU23011	MANN & HUMMEL	4776-AC	CU3037	MANN & HUMMEL	760-AC
CU23015-2	MANN & HUMMEL	4611-AC	CU3039-2	MANN & HUMMEL	4285-AC
CU2316	MANN & HUMMEL	790-AC	CU3054	MANN & HUMMEL	743-AC
CU2331	MANN & HUMMEL	4770-AC	CU31001	MANN & HUMMEL	4726-AC
CU2335	MANN & HUMMEL	964-AC	CU3124-2	MANN & HUMMEL	771-AC
CU2338	MANN & HUMMEL	4762-AC	CU3132	MANN & HUMMEL	4546-AC
CU2358	MANN & HUMMEL	954-AC	CU3139	MANN & HUMMEL	752-AC
CU24004	MANN & HUMMEL	4768-AC	CU3139-2	MANN & HUMMEL	752-AC
CU24009	MANN & HUMMEL	4795-AC	CU3172	MANN & HUMMEL	745-AC
CU24013	MANN & HUMMEL	4772-AC	CU32001	MANN & HUMMEL	4623-AC
CU2418-2	MANN & HUMMEL	4458-AC	CU32002	MANN & HUMMEL	4794-AC
CU2430	MANN & HUMMEL	763-AC	CU3304323	LEYLAND	261-OS
CU2433	MANN & HUMMEL	888-AC	CU3360	MANN & HUMMEL	938-AC
CU2436	MANN & HUMMEL	4456-AC	CU34003	MANN & HUMMEL	4785-AC
CU2440	MANN & HUMMEL	890-AC	CU3448	MANN & HUMMEL	759-AC
CU2442	MANN & HUMMEL	4455-AC	CU3461	MANN & HUMMEL	718-AC
CU2450	MANN & HUMMEL	4211-AC	CU3466	MANN & HUMMEL	4254-AC
CU25001	MANN & HUMMEL	4574-AC	CU3518	MANN & HUMMEL	793-AC
CU25002	MANN & HUMMEL	4679-AC	CU3540	MANN & HUMMEL	950-AC
CU25003	MANN & HUMMEL	4783-AC	CU3562	MANN & HUMMEL	706-AC
CU25007	MANN & HUMMEL	4700-AC	CU3569	MANN & HUMMEL	4228-AC
CU25008-2	MANN & HUMMEL	4609-AC	CU37001	MANN & HUMMEL	4199-AC
CU25012	MANN & HUMMEL	4721-AC	CU3780	MANN & HUMMEL	4761-AC
CU2506-2	MANN & HUMMEL	894-AC	CU3822-2	MANN & HUMMEL	751-AC
CU2532	MANN & HUMMEL	4605-AC	CU3847	MANN & HUMMEL	4765-AC
CU2533-2	MANN & HUMMEL	4594-AC	CU3855	MANN & HUMMEL	4954-ACC
CU2534	MANN & HUMMEL	4221-AC	CU3855	MANN & HUMMEL	956-AC
CU2534	MANN & HUMMEL	963-AC	CU3858	MANN & HUMMEL	734-AC
CU2544	MANN & HUMMEL	4203-AC	CU3869	MANN & HUMMEL	732-AC
CU2545	MANN & HUMMEL	702-AC	CU3955	MANN & HUMMEL	700-AC
CU2559	MANN & HUMMEL	779-AC	CU4054	MANN & HUMMEL	4764-AC
CU26006	MANN & HUMMEL	4578-AC	CU4228	MANN & HUMMEL	4250-AC
CU26009	MANN & HUMMEL	4682-AC	CU4436	MANN & HUMMEL	4565-AC
CU26010	MANN & HUMMEL	4580-AC	CU4466	MANN & HUMMEL	4786-AC
CU26014-2	MANN & HUMMEL	4781-AC	CU4469	MANN & HUMMEL	4214-AC
CU26017	MANN & HUMMEL	4777-AC	CU45004	MANN & HUMMEL	4947-AC
CU2622	MANN & HUMMEL	4216-AC	CU4594	MANN & HUMMEL	4247-AC
CU2623	MANN & HUMMEL	4766-AC	CU4624	MANN & HUMMEL	931-AC
CU2631	MANN & HUMMEL	4605-AC	CU4627	MANN & HUMMEL	4217-AC
CU2648	MANN & HUMMEL	4773-AC	CU4662	MANN & HUMMEL	4463-AC
CU2672	MANN & HUMMEL	726-AC	CU4795	MANN & HUMMEL	4242-AC
CU27003	MANN & HUMMEL	4728-AC	CU5141	MANN & HUMMEL	4222-AC
CU27004	MANN & HUMMEL	4728-AC	CU5480	MANN & HUMMEL	713-AC
CU27004	MANN & HUMMEL	4790-AC	CU5877	MANN & HUMMEL	4210-AC



Reference		Reference			
CU6724	MANN & HUMMEL	747-AC	CUK2743	MANN & HUMMEL	4813-ACC
CU8430	MANN & HUMMEL	769-AC	CUK2747	MANN & HUMMEL	4889-ACC
CU91001	MANN & HUMMEL	4788-AC	CUK2757	MANN & HUMMEL	4226-ACC
CUK18000-2	MANN & HUMMEL	4255-ACC	CUK28001	MANN & HUMMEL	4707-ACC
CUK1829	MANN & HUMMEL	4512-ACC	CUK2842	MANN & HUMMEL	949-ACC
CUK19004	MANN & HUMMEL	4560-ACC	CUK2847	MANN & HUMMEL	4618-ACC
CUK19004-2	MANN & HUMMEL	4560-ACC	CUK2855	MANN & HUMMEL	4612-ACC
CUK1919	MANN & HUMMEL	4798-ACC	CUK2862	MANN & HUMMEL	725-ACC
CUK1936	MANN & HUMMEL	4887-ACC	CUK2897	MANN & HUMMEL	4224-ACC
CUK20000-2	MANN & HUMMEL	4256-ACC	CUK29003-2	MANN & HUMMEL	4805-ACC
CUK2026	MANN & HUMMEL	4882-ACC	CUK29005	MANN & HUMMEL	4230-ACC
CUK2032	MANN & HUMMEL	942-ACC	CUK29007	MANN & HUMMEL	4885-ACC
CUK2043	MANN & HUMMEL	4588-ACC	CUK2939	MANN & HUMMEL	750-ACC
CUK2132	MANN & HUMMEL	4252-ACC	CUK2940	MANN & HUMMEL	792-ACC
CUK2141	MANN & HUMMEL	4543-ACC	CUK2941-2	MANN & HUMMEL	4287-ACC
CUK2184	MANN & HUMMEL	4890-ACC	CUK2945	MANN & HUMMEL	4797-ACC
CUK22011	MANN & HUMMEL	4710-ACC	CUK2952	MANN & HUMMEL	4572-ACC
CUK22011	MANN & HUMMEL	4825-ACC	CUK30009	MANN & HUMMEL	4950-ACC
CUK22013	MANN & HUMMEL	4817-ACC	CUK3023	MANN & HUMMEL	766-ACC
CUK22021	MANN & HUMMEL	4828-ACC	CUK3023-2	MANN & HUMMEL	766-ACC
CUK22022	MANN & HUMMEL	4826-ACC	CUK3037	MANN & HUMMEL	708-ACC
CUK2226	MANN & HUMMEL	947-ACC	CUK3039-2	MANN & HUMMEL	4286-ACC
CUK2227	MANN & HUMMEL	4818-ACC	CUK3042	MANN & HUMMEL	4240-ACC
CUK2230	MANN & HUMMEL	4808-ACC	CUK3054	MANN & HUMMEL	936-ACC
CUK2231	MANN & HUMMEL	4497-ACC	CUK3139	MANN & HUMMEL	753-ACC
CUK2232	MANN & HUMMEL	4205-ACC	CUK3139-2	MANN & HUMMEL	753-ACC
CUK2243	MANN & HUMMEL	4231-ACC	CUK3172	MANN & HUMMEL	4225-ACC
CUK23005-2	MANN & HUMMEL	4621-ACC	CUK32001	MANN & HUMMEL	4624-ACC
CUK23015-2	MANN & HUMMEL	4621-ACC	CUK33001	MANN & HUMMEL	9000-ACC
CUK2338	MANN & HUMMEL	930-ACC	CUK3337	MANN & HUMMEL	4035-ACC
CUK24003	MANN & HUMMEL	4822-ACC	CUK3360	MANN & HUMMEL	4616-ACC
CUK2433	MANN & HUMMEL	889-ACC	CUK34003	MANN & HUMMEL	4832-ACC
CUK2436	MANN & HUMMEL	4457-ACC	CUK3448	MANN & HUMMEL	4317-ACC
CUK2440	MANN & HUMMEL	891-ACC	CUK3461	MANN & HUMMEL	784-ACC
CUK2442	MANN & HUMMEL	4454-ACC	CUK3540	MANN & HUMMEL	4251-ACC
CUK2450	MANN & HUMMEL	4212-ACC	CUK3567	MANN & HUMMEL	4796-ACC
CUK25001	MANN & HUMMEL	4509-ACC	CUK3569	MANN & HUMMEL	4229-ACC
CUK25003	MANN & HUMMEL	4829-ACC	CUK3621	MANN & HUMMEL	4232-ACC
CUK25006	MANN & HUMMEL	4619-ACC	CUK3823	MANN & HUMMEL	4233-ACC
CUK25007	MANN & HUMMEL	4814-ACC	CUK3847	MANN & HUMMEL	4220-ACC
CUK25012	MANN & HUMMEL	4819-ACC	CUK3858	MANN & HUMMEL	4227-ACC
CUK2532	MANN & HUMMEL	4799-ACC	CUK3955	MANN & HUMMEL	701-ACC
CUK2533-2	MANN & HUMMEL	4481-ACC	CUK4054	MANN & HUMMEL	929-ACC
CUK2534	MANN & HUMMEL	4835-ACC	CUK4136	MANN & HUMMEL	4027-ACC
CUK2544	MANN & HUMMEL	4718-ACC	CUK4436	MANN & HUMMEL	4564-ACC
CUK2544	MANN & HUMMEL	4883-ACC	CUK4624	MANN & HUMMEL	4839-ACC
CUK2545	MANN & HUMMEL	941-ACC	CUK4795	MANN & HUMMEL	4243-ACC
CUK2550	MANN & HUMMEL	4230-ACC	CUK5366	MANN & HUMMEL	765-ACC
CUK2551	MANN & HUMMEL	4230-ACC	CUK6724	MANN & HUMMEL	748-ACC
CUK2559	MANN & HUMMEL	953-ACC	CUK8430	MANN & HUMMEL	4200-ACC
CUK26005	MANN & HUMMEL	4617-ACC	CV20948	PERKINS	921-AR
CUK26006	MANN & HUMMEL	4884-ACC	CW-2010	CUMMINS	4173-CS
CUK26007	MANN & HUMMEL	4620-ACC	Cf2100/1	MANN & HUMMEL	4636-AR
CUK26009	MANN & HUMMEL	4545-ACC	D001450	MITSUBISHI	105-OS
CUK26010	MANN & HUMMEL	4511-ACC	D01E121H	HENGST	016-OC
CUK26014-2	MANN & HUMMEL	4827-ACC	D029869	IHC-CASE (CNH)	052-OS
CUK26021	VOLKSWAGEN	4948-ACC	D029891	IHC-CASE (CNH)	052-OS
CUK2641	MANN & HUMMEL	4531-ACC	D029896	IHC-CASE (CNH)	052-OS
CUK2646-2	MANN & HUMMEL	4234-ACC	D029986	IHC-CASE (CNH)	052-OS
CUK27001	MANN & HUMMEL	4615-ACC	D03E196HN	HENGST	015-OC
CUK2722-2	MANN & HUMMEL	4236-ACC	D05E200M	HENGST	048-OC
CUK2723-2	MANN & HUMMEL	4800-AC	D062845	IHC-CASE (CNH)	215-OS
CUK2733	MANN & HUMMEL	4613-ACC	D06E134.24	HENGST	042-OC
CUK2736-2	MANN & HUMMEL	4197-ACC	D06E197.24	HENGST	043-OC
CUK2736-2	MANN & HUMMEL	711-ACC	D07E117.26	HENGST	014-OC
CUK2742	MANN & HUMMEL	4614-ACC	D0850589	POCLAIN	157-OS



Reference			Reference		
D08E135H	HENGST	013-OC	DCF489P	DENSO EUROPE B.V.	4456-AC
D09E196.57	HENGST	162-OC	DCF570P	DENSO EUROPE B.V.	4606-AC
D0NN6714B	FORD	052-OS	DCF574P	DENSO EUROPE B.V.	4776-AC
D0NN6714B	FORD	052/3-OS	DCF579P	DENSO EUROPE B.V.	4709-AC
D0NN9176B	FORD	030-FC	DCF584P	DENSO EUROPE B.V.	4779-AC
D0NN9N074B	FORD	030-FC	DE20202	ALLIS-CHALMERS	046-OC
D10E10KFR	HENGST	020-FC	DE2201	CLEAN-FILTER	305-AD
D10E10KP	HENGST	021-FC	DE64472	ALLIS-CHALMERS	046-OC
D11E174.14	HENGST	022-OC	DF-7741	AMC USA	4506-FP
D11E251.14	HENGST	024-OC	DF3521	HENGST	4194-FS
D12E5KFR	HENGST	028-FC	DF888	CLEAN-FILTER	359-OS
D12E5KP	HENGST	029-FC	DF05-3011	MITSUBISHI	831-FP
D13E243.14	HENGST	023-OC	DG9H-18D483-BA	FORD	4707-ACC
D141099	DAEWOO	053-OS	DINN6714C	FORD	052-OS
D14E135H	HENGST	135-OC	DINN6714C	FORD	052/3-OS
D16E170HN	HENGST	136-OC	DN1903	CLEAN-FILTER	648-FP
D21E142H	HENGST	227-OX	DN1904	CLEAN-FILTER	449-FP
D23E197.24	HENGST	094-OC	DN1904	CLEAN-FILTER	647-FP
D24E110.28	HENGST	116-OC	DN1906	CLEAN-FILTER	4138-FP
D24E128.28	HENGST	047-OC	DN1907	CLEAN-FILTER	265-FP
D24E158.28	HENGST	362-OC	DN1908	CLEAN-FILTER	655-FP
D24E88.28	HENGST	137-OC	DN1913	CLEAN-FILTER	069-FS
D25E153H	HENGST	062-OC	DN1913	CLEAN-FILTER	069/3-FS
D28E1001H	HENGST	563-OX	DN1918	CLEAN-FILTER	833/3-FS
D28E161H	HENGST	575-OX	DN1921	CLEAN-FILTER	686-FP
D29869	IHC-CASE (CNH)	052-OS	DN1922	CLEAN-FILTER	4073-FS
D29869	IHC-CASE (CNH)	052/3-OS	DN1924	CLEAN-FILTER	654-FP
D29891	IHC-CASE (CNH)	052-OS	DN1925	CLEAN-FILTER	4031-FP
D29891	IHC-CASE (CNH)	052/3-OS	DN1926	CLEAN-FILTER	4043-FS
D29896	IHC-CASE (CNH)	052-OS	DN1929	CLEAN-FILTER	649-FP
D29896	IHC-CASE (CNH)	052/3-OS	DN1930	CLEAN-FILTER	910-FP
D34E106.43	HENGST	566-OX	DN1932	CLEAN-FILTER	970-FP
D34E202H	HENGST	578-OX	DN1934	CLEAN-FILTER	4005-FP
D350-13-480	MAZDA	4141-FP	DN1936	CLEAN-FILTER	4589-FS
D35E172.37	HENGST	384-OX	DN1937	CLEAN-FILTER	4137-FP
D36E500KP02	HENGST	627-FX	DN1940	CLEAN-FILTER	4754-FP
D37E500H	HENGST	484-OX	DN1945	CLEAN-FILTER	4083-FP
D43E104.26	HENGST	564-OX	DN1950	CLEAN-FILTER	976-FP
D46483800	MASSEY-FERGUSON	4637-AR	DN1951	CLEAN-FILTER	4029-FP
D62845	IHC-CASE (CNH)	003-OS	DN1953	CLEAN-FILTER	4139-FP
D65161J6X	MAZDA	4791-AC	DN1956	CLEAN-FILTER	650-FS
D65161J6X9A	MAZDA	4791-AC	DN1958	CLEAN-FILTER	969-FP
D6NNB714A	FORD	052-OS	DN1960	CLEAN-FILTER	4183-FP
D850589	POCLAIN	157-OS	DN1963	CLEAN-FILTER	4096-FS
D8NN6714GA	FORD	052-OS	DN1981	CLEAN-FILTER	676-FS
D8NN6714GA	FORD	052/3-OS	DN1982	CLEAN-FILTER	297-FS
D8NN9176AA	FORD	031-FC	DN1984	CLEAN-FILTER	4134-FP
D8NN9176AAA	FORD	030-FC	DN1988	CLEAN-FILTER	4182-FP
D8NN9N074A	FORD	030-FC	DN1988	CLEAN-FILTER	4186-FP
D8NN9N074AA	FORD	030-FC	DN1989	CLEAN-FILTER	4258-FP
D8PJ6714AA	FORD	052-OS	DN220	CLEAN-FILTER	030-FC
D8PJ6714AA	FORD	052/3-OS	DN222	CLEAN-FILTER	031-FC
D9AE6714AA	FORD	052-OS	DN244	CLEAN-FILTER	005-FS
D9AE6714AA	FORD	052/3-OS	DN251/A	CLEAN-FILTER	801/3-FS
D9AZ6731A	FORD	052-OS	DN251/A	CLEAN-FILTER	827-FS
D9AZ6731A	FORD	052/3-OS	DN253	CLEAN-FILTER	158-FS
D9FL9150B	FORD	030-FC	DN256	CLEAN-FILTER	002-FS
D9NN6714EA	FORD	052-OS	DN260	CLEAN-FILTER	127-FS
D9NN6714EA	FORD	052/3-OS	DN264	CLEAN-FILTER	041-FS
DCDichtungWasserpu mpe	BOSCH	833/3-FS	DN264	CLEAN-FILTER	4447-FS
DCF133P	DENSO EUROPE B.V.	4242-AC	DN2700	CLEAN-FILTER	4309-FS
DCF284P	DENSO EUROPE B.V.	4608-AC	DN2702	CLEAN-FILTER	4278-FP
DCF466P	DENSO EUROPE B.V.	4238-AC	DN2703	CLEAN-FILTER	4275-FS
DCF467P	DENSO EUROPE B.V.	4219-AC	DN2704	CLEAN-FILTER	4479-FP
DCF488P	DENSO EUROPE B.V.	799-AC	DN2705	CLEAN-FILTER	4485-FP
			DN2707	CLEAN-FILTER	658-FS

Reference			Reference		
DN2709	CLEAN-FILTER	4537-FP	DO907	CLEAN-FILTER	529-OS
DN2710	CLEAN-FILTER	4499-FP	DO911	CLEAN-FILTER	820-OS
DN2713	CLEAN-FILTER	4755-FP	DO911	CLEAN-FILTER	820/3-OS
DN2715	CLEAN-FILTER	4669-FP	DO912	CLEAN-FILTER	109-OS
DN2715/A	CLEAN-FILTER	4669-FP	DO912	CLEAN-FILTER	109/3-OS
DN2725	CLEAN-FILTER	4697-FP	DOAY6731A	FORD	099-OS
DN2727	CLEAN-FILTER	4113-FS	DOC2213	CLEAN-FILTER	636-OZ
DN297	CLEAN-FILTER	351-FS	DONN6714	FORD	052-OS
DN301	CLEAN-FILTER	001-FS	DONN6714B	FORD	052-OS
DN304	CLEAN-FILTER	4335-FS	DONN6714B	FORD	052/3-OS
DN306	CLEAN-FILTER	417-FS	DONN9176B	FORD	030-FC
DN323	CLEAN-FILTER	075-FS	DONN9N074B	FORD	030-FC
DN325	CLEAN-FILTER	181-FP	DONN9N9176	FORD	030-FC
DN829	CLEAN-FILTER	182-FP	DONN9N074B	FORD	030-FC
DN829/T	CLEAN-FILTER	182-FP	DS001	MISFAT	305-AD
DN876	CLEAN-FILTER	475-FS	DS739601AC	FORD	4696-AP
DN877	CLEAN-FILTER	382-FS	DS7Q-9176-AA	FORD	4705-FX
DN903	CLEAN-FILTER	450-FP	DS7Q-9D410-AA	FORD	4705-FX
DN938	CLEAN-FILTER	272-FS	E011215	IHC-CASE (CNH)	030-FC
DN997	CLEAN-FILTER	481-FS	E0243252	POCLAIN	053-OS
DNW1909	CLEAN-FILTER	4151-FS	E0530K01	HENGST	4569-FC
DNW1994	CLEAN-FILTER	4291-FS	E0530K02	HENGST	4473-FC
DNW2504	CLEAN-FILTER	4495-FP	E063337	IHC-CASE (CNH)	052-OS
DNW2507	CLEAN-FILTER	982-FS	E065568	IHC-CASE (CNH)	030-FC
DNW2508	CLEAN-FILTER	4320-FS	E066013	IHC-CASE (CNH)	079-FS
DNW2509	CLEAN-FILTER	4322-FS	E067284	IHC-CASE (CNH)	079-FS
DNW2510	CLEAN-FILTER	4640-FS	E097454	IHC-CASE (CNH)	079-FS
DNW2511	CLEAN-FILTER	4652-FS	E0TA67310	FORD	046-OC
DNW2512	CLEAN-FILTER	4194-FS	E10.18H	HENGST	044-OH
DNW2513	CLEAN-FILTER	4174-FS	E100/4	MISFAT	4289-FP
DNW2515	CLEAN-FILTER	4645-FS	E1001HD28	HENGST	563-OX
DO1835	CLEAN-FILTER	4501-OS	E1002L	HENGST	4453-AP
DO1843	CLEAN-FILTER	4074-OS	E1003L	HENGST	4657-AP
DO215	CLEAN-FILTER	099-OS	E1004L	HENGST	4480-AP
DO217	CLEAN-FILTER	056-OS	E1006L	HENGST	4175-AR
DO217	CLEAN-FILTER	510-OS	E1007L	HENGST	4470-AR
DO218	CLEAN-FILTER	073-OS	E1008L01	HENGST	4646-AR
DO225	CLEAN-FILTER	052-OS	E100KP01D182	HENGST	4237-FX
DO225	CLEAN-FILTER	052/3-OS	E100KPD182	HENGST	4237-FX
DO225/C	CLEAN-FILTER	557-OS	E100UD160	HENGST	4714-UX
DO229	CLEAN-FILTER	100-OS	E101	MISFAT	902-FP
DO236	CLEAN-FILTER	053-OS	E1010L	HENGST	4306-AR
DO243	CLEAN-FILTER	134-OS	E1013L	HENGST	4334-AR
DO261	CLEAN-FILTER	510-OS	E1014L	HENGST	4687-AP
DO262/B	CLEAN-FILTER	003-OS	E1015L	HENGST	4284-AP
DO263	CLEAN-FILTER	000-OS	E1016L	HENGST	532-AR
DO265	CLEAN-FILTER	061-OS	E1017L	HENGST	4459-AR
DO268	CLEAN-FILTER	017-OS	E1018L	HENGST	4472-AP
DO288	CLEAN-FILTER	386-OS	E1019L	HENGST	4270-AP
DO298	CLEAN-FILTER	156-OS	E101UD178	HENGST	4176-UX
DO310	CLEAN-FILTER	051-OS	E102	MISFAT	645-FP
DO324	CLEAN-FILTER	146-OS	E1023HD232	HENGST	4513-OX
DO328	CLEAN-FILTER	105-OS	E1024L01	HENGST	4658-AR
DO332	CLEAN-FILTER	507-OS	E1024LS	HENGST	4659-AP
DO5517	CLEAN-FILTER	055-OS	E1025L	HENGST	4493-AP
DO5517	CLEAN-FILTER	660-OS	E1026L	HENGST	4573-AP
DO828	CLEAN-FILTER	108-OS	E1029L01	HENGST	999-AP
DO831	CLEAN-FILTER	504-OS	E102HD156	HENGST	4308-OX
DO838	CLEAN-FILTER	004-OS	E102UD179	HENGST	4940-UX
DO840	CLEAN-FILTER	097-OS	E103	CHAMPION	355-OS
DO847	CLEAN-FILTER	113-OS	E103	MISFAT	971-FP
DO848	CLEAN-FILTER	195-OS	E1030K	HENGST	985-FX
DO850	CLEAN-FILTER	081-OS	E1030K01	HENGST	4474-FC
DO851	CLEAN-FILTER	104-OS	E1031L-2	HENGST	999-AP
DO874	CLEAN-FILTER	157-OS	E1033L	HENGST	4628-AR
DO881	CLEAN-FILTER	139-OS	E1035L	HENGST	4525-AR



Reference			Reference		
E1036L	HENGST	4561-AP	E11HD50	HENGST	568-OX
E1038L	HENGST	4505-AP	E11HD52	HENGST	569-OX
E1039L	HENGST	4522-AP	E11HD57	HENGST	570-OX
E103HD159	HENGST	022-OC	E1200L	HENGST	4743-AP
E103KP01D197-2	HENGST	4661-FX	E120M	HENGST	046-OC
E103UD295	HENGST	4713-UX	E120MD04	HENGST	046-OC
E1040L	HENGST	4689-AP	E120MD05	HENGST	046-OC
E1041L	HENGST	4723-AP	E121HD01	HENGST	016-OC
E1048L	HENGST	4681-AP	E1222L	HENGST	4732-AP
E104HD43	HENGST	564-OX	E122HD187	HENGST	4874-OX
E1053L	HENGST	4899-AP	E123H01D194	HENGST	4542-OX
E1055L	HENGST	4508-AR	E123HD194	HENGST	4542-OX
E1057L	HENGST	4581-AP	E124	MISFAT	830-FP
E1058L	HENGST	4738-AP	E1243L	HENGST	4310-AP
E1061L	HENGST	4517-AP	E124H01D202	HENGST	4596-OX
E1065L	HENGST	4563-AR	E124HD202	HENGST	4596-OX
E106HD171	HENGST	4550-OX	E1251L	HENGST	4976-AP
E106HD34	HENGST	566-OX	E125HD209	HENGST	4487-OX
E1071L	HENGST	4945-AP	E127L	HENGST	922-AR
E1073L	HENGST	4694-AP	E1285L	HENGST	4935-AP
E1075L	HENGST	4680-AP	E128HD24	HENGST	047-OC
E1077L	HENGST	4690-AP	E128KPD302	HENGST	4972-FX
E1079L	HENGST	4515-AP	E129HD222	HENGST	4668-OX
E107HD166	HENGST	4099-OX	E12HD53	HENGST	609-OX
E1081L	HENGST	4582-AP	E1303L	HENGST	4695-AP
E1082L	HENGST	4516-AP	E1317L	HENGST	4745-AP
E1086L	HENGST	4665-AP	E1325L	HENGST	4698-AP
E1088L	HENGST	4751-AP	E133	MISFAT	832-FP
E1090L	HENGST	4529-AP	E1335L	HENGST	4941-AP
E10H02	HENGST	044-OH	E1345L	HENGST	4894-AP
E10KFR	HENGST	020-FC	E134HD06	HENGST	042-OC
E10KFR4D10	HENGST	4046-FX	E135HD08	HENGST	013-OC
E10KFRD10	HENGST	020-FC	E135HD14	HENGST	135-OC
E10KP	HENGST	021-FC	E13HD47	HENGST	571-OX
E10KPD10	HENGST	021-FC	E142HD21	HENGST	227-OX
E110.14	HENGST	045-OH	E1451L	HENGST	4961-AR
E1104L	HENGST	4568-AP	E1452L	HENGST	4963-AR
E1105L	HENGST	4667-AP	E1453L	HENGST	4973-AR
E110HD24	HENGST	116-OC	E1454L	HENGST	4962-AR
E111H	HENGST	045-OH	E146	MISFAT	825-FP
E1126L	HENGST	4712-AP	E146HD108	HENGST	4040-OX
E1128L	HENGST	4675-AP	E14HD77	HENGST	4577-OX
E112HD180	HENGST	4101-OX	E1516L	HENGST	4676-AP
E112L	HENGST	034-AR	E152L	HENGST	078-AP
E1131L	HENGST	4722-AP	E1537L	HENGST	4937-AP
E113HD235	HENGST	4716-OX	E153HD25	HENGST	062-OC
E1144L	HENGST	4683-AP	E1546L	HENGST	4936-AP
E1145L	HENGST	4704-AP	E154HD48	HENGST	488-OX
E1151L	HENGST	4692-AP	E156005	IHC-CASE (CNH)	022-OC
E1154L	HENGST	4688-AP	E156171	IHC-CASE (CNH)	079-FS
E115HD208	HENGST	4502-OX	E156251	IHC-CASE (CNH)	064-AR
E1163L	HENGST	9010-AP	E157HD227	HENGST	4460-OX
E116L	HENGST	036-AR	E1583L	HENGST	4943-AP
E117H	HENGST	014-OC	E158438	IHC-CASE (CNH)	031-FC
E117HD07	HENGST	014-OC	E158HD24	HENGST	362-OC
E117L	HENGST	064-AR	E159351	IHC-CASE (CNH)	079-FS
E1185L	HENGST	4944-AP	E159968	IHC-CASE (CNH)	003-OS
E118L	HENGST	037-AR	E15HD58	HENGST	618-OX
E118L02	HENGST	037-AR	E15HD59	HENGST	619-OX
E1197L	HENGST	4279-AP	E160H01D28	HENGST	629-OX
E119L	HENGST	4664-AR	E160H01H28/169	HENGST	629-OX
E11H02D155	HENGST	568-OX	E161H01D28	HENGST	534-OX
E11HD117	HENGST	4147-OX	E161HD28	HENGST	575-OX
E11HD155	HENGST	568-OX	E161L	HENGST	238-AP
E11HD204	HENGST	4483-OX	E162	MISFAT	824-FP
E11HD26	HENGST	567-OX	E1624L	HENGST	4938-AP





Reference		Reference			
E1625L	HENGST	4964-AP	E200L	HENGST	060-AP
E162HD249	HENGST	4747-OX	E200M	HENGST	048-OC
E169L	HENGST	293-AR	E200MD05	HENGST	048-OC
E16H01D51	HENGST	576-OX	E2020KFR	HENGST	4465-FC
E16HD51	HENGST	576-OX	E202H01D34	HENGST	578-OX
E170HND16	HENGST	136-OC	E202HD34	HENGST	578-OX
E171L	HENGST	083-AP	E203H04D67	HENGST	4126-OX
E172HD35	HENGST	384-OX	E204HD218	HENGST	4674-OX
E172L	HENGST	066-AR	E206L	HENGST	197-AP
E173L	HENGST	178-AP	E207HD221	HENGST	4492-OX
E174.14	HENGST	022-OC	E207L	HENGST	393-AP
E174H	HENGST	022-OC	E208HD224	HENGST	4567-OX
E174HD11	HENGST	022-OC	E209HD225	HENGST	4271-OX
E175HD129	HENGST	4076-OX	E209L	HENGST	440-AP
E175HD68	HENGST	4076-OX	E20HD79	HENGST	866-OX
E175L	HENGST	176-AP	E210HD228	HENGST	4756-OX
E17HD50	HENGST	577-OX	E211HD229	HENGST	4503-OX
E1903LI	HENGST	888-AC	E212HD231	HENGST	4671-OX
E1907LC	HENGST	953-ACC	E213L	HENGST	460-AR
E1907LI	HENGST	779-AC	E214L	HENGST	459-AR
E1908LI	HENGST	4247-AC	E215L	HENGST	258-AP
E1909LC	HENGST	753-ACC	E216L	HENGST	490-AP
E1909LI	HENGST	752-AC	E218L	HENGST	133-AR
E1910LC	HENGST	949-ACC	E21HD74	HENGST	4023-OX
E1910LI	HENGST	4533-AC	E21K	HENGST	4627-FC
E1911LC	HENGST	792-ACC	E221L	HENGST	192-AP
E1912LC	HENGST	930-ACC	E22HD190	HENGST	4490-OX
E1912LI	HENGST	4762-AC	E22HD88	HENGST	621-OX
E1913LI	HENGST	751-AC	E22L	HENGST	059-AP
E1913LI-2	HENGST	751-AC	E235.41/1	HENGST	096-OC
E1914LI	HENGST	937-AC	E235H01	HENGST	096-OC
E1916LC01	HENGST	4612-ACC	E235H03	HENGST	096-OC
E1918LC	HENGST	929-ACC	E235L	HENGST	177-AP
E1918LI	HENGST	4764-AC	E236L	HENGST	332-AP
E1920LI	HENGST	771-AC	E236L01	HENGST	332-AP
E1923LI	HENGST	950-AC	E237L	HENGST	400-AR
E1926LC	HENGST	4588-ACC	E237LS	HENGST	4095-AR
E1927LI	HENGST	944-AC	E240L	HENGST	243-AP
E1929LC	HENGST	4882-ACC	E240L01	HENGST	392-AP
E1937LI	HENGST	927-AC	E242L	HENGST	222-AP
E1939LI	HENGST	790-AC	E243.14	HENGST	023-OC
E1943LC	HENGST	765-ACC	E243H	HENGST	023-OC
E1944LC	HENGST	766-ACC	E243HD13	HENGST	023-OC
E1944LC-2	HENGST	766-ACC	E243L	HENGST	286-AP
E1944LI	HENGST	4763-AC	E247L	HENGST	333-AP
E1947LI	HENGST	4253-AC	E249L	HENGST	290-AP
E1950LI	HENGST	928-AC	E24HD80	HENGST	4164-OX
E1956LI	HENGST	4639-AC	E251.14	HENGST	024-OC
E1959LC	HENGST	4200-ACC	E251H	HENGST	024-OC
E1959LI	HENGST	769-AC	E251HD11	HENGST	024-OC
E1962LI	HENGST	964-AC	E253L	HENGST	385-AP
E1965LC01	HENGST	4808-ACC	E259L	HENGST	385-AP
E196HND03	HENGST	015-OC	E263L	HENGST	290-AP
E1976LI	HENGST	4608-AC	E272L	HENGST	466-AR
E1978LC	HENGST	4027-ACC	E273L	HENGST	065-AR
E197HD06	HENGST	043-OC	E275L	HENGST	025-AR
E197HD23	HENGST	094-OC	E276L	HENGST	026-AR
E198H02	HENGST	162-OC	E27HD125	HENGST	690/3-OX
E198HD09	HENGST	162-OC	E27HD84	HENGST	981-OX
E1990LI	HENGST	890-AC	E28H01D26	HENGST	652-OX
E1994LI	HENGST	4463-AC	E2904LC	HENGST	4232-ACC
E1998LC	HENGST	4497-ACC	E2905LC	HENGST	4512-ACC
E199L	HENGST	539-AP	E290L	HENGST	4628-AR
E19HD38	HENGST	505-OX	E2912LC	HENGST	4234-ACC
E20.14	HENGST	048-OC	E2913LC	HENGST	4251-ACC
E2000L	HENGST	4881-AR	E2915LC	HENGST	947-ACC

Reference		Reference			
E2915LI	HENGST	945-AC	E307L	HENGST	689-AR
E2916LC	HENGST	4229-ACC	E309L	HENGST	324-AP
E2916LI	HENGST	4228-AC	E30HD51	HENGST	620-OX
E2919LC	HENGST	4236-ACC	E30L02	HENGST	168-AP
E2920LI-2	HENGST	4766-AC	E311L	HENGST	241-AP
E2926LI	HENGST	4177-AC	E312L	HENGST	601-AR
E2934LI	HENGST	943-AC	E313L	HENGST	921-AR
E2936LI	HENGST	763-AC	E314L	HENGST	602-AR
E2939LC	HENGST	4231-ACC	E316L	HENGST	4128-AR
E2939LI	HENGST	799-AC	E31L02	HENGST	169-AP
E2940LC	HENGST	4883-ACC	E320H01D84	HENGST	682-OX
E2940LI	HENGST	4203-AC	E320L	HENGST	4123-AR
E2943LI	HENGST	4201-AC	E321L	HENGST	205/1-AP
E2944LC	HENGST	4287-ACC	E322L	HENGST	430-AP
E2944LI	HENGST	4215-AC	E324L	HENGST	279-AP
E2945LC	HENGST	4798-ACC	E327	TECNOCAR	4761-AC
E2945LI	HENGST	4239-AC	E327L	HENGST	326-AP
E2946LC	HENGST	4252-ACC	E328L	HENGST	288-AR
E2947LC	HENGST	4564-ACC	E32HD125	HENGST	4008/3-OX
E2947LI	HENGST	4565-AC	E32HD26	HENGST	628-OX
E2948LC	HENGST	4212-ACC	E32HZ6731A	FORD	261-OS
E2948LI	HENGST	4211-AC	E32L02	HENGST	183-AP
E2949LC	HENGST	4613-ACC	E335	TECNOCAR	726-AC
E2949LI	HENGST	4604-AC	E336	TECNOCAR	719-AC
E2951LC	HENGST	4220-ACC	E337	TECNOCAR	716-AC
E2951LI	HENGST	4765-AC	E338L	HENGST	190-AP
E2953LI	HENGST	4514-AC	E338L01	HENGST	190-AP
E2954LC	HENGST	4230-ACC	E3392LC	HENGST	4707-ACC
E2954LC01	HENGST	4230-ACC	E33HD96	HENGST	631-OX
E2954LC02	HENGST	4230-ACC	E340HD247	HENGST	4549-OX
E2955LI	HENGST	4216-AC	E341	TECNOCAR	759-AC
E2959LI	HENGST	4238-AC	E349	TECNOCAR	943-AC
E295L	HENGST	165-AR	E34HD151	HENGST	4120-OX
E2960LI	HENGST	4199-AC	E34HD213	HENGST	4120-OX
E2962LI	HENGST	4455-AC	E350HD44	HENGST	579-OX
E2963LC	HENGST	753-ACC	E350L02	HENGST	4001-AR
E2964LI	HENGST	4456-AC	E351L	HENGST	211-AP
E2974LC	HENGST	4617-ACC	E352L	HENGST	543-AP
E2975LC	HENGST	4615-ACC	E355H01D109	HENGST	4028-OX
E2976LC	HENGST	4887-ACC	E356L	HENGST	291-AP
E2977LC-2	HENGST	4805-ACC	E358HD246	HENGST	4598-OX
E2978LI-2	HENGST	4594-AC	E359	TECNOCAR	944-AC
E297L	HENGST	600-AR	E359HD306	HENGST	4706-OX
E2980LC	HENGST	4618-ACC	E35HD102	HENGST	558-OX
E2984LI	HENGST	4605-AC	E361L	HENGST	616-AR
E2986LC	HENGST	4624-ACC	E361L01	HENGST	616-AR
E2986LI	HENGST	4623-AC	E362HD313	HENGST	4893-OX
E2987LI	HENGST	4769-AC	E36534	IHC-CASE (CNH)	052-OS
E2988LI	HENGST	4578-AC	E36534	IHC-CASE (CNH)	052/3-OS
E2991LI	HENGST	4574-AC	E366	TECNOCAR	743-AC
E2992LC-2	HENGST	4560-ACC	E36623	IHC-CASE (CNH)	030-FC
E2992LI-2	HENGST	4559-AC	E366L	HENGST	670-AR
E2993LC	HENGST	4620-ACC	E367	TECNOCAR	959-AC
E2994LC	HENGST	4817-ACC	E368L	HENGST	173-AP
E2994LI	HENGST	4775-AC	E369	TECNOCAR	4612-ACC
E2995LI	HENGST	4768-AC	E369	TECNOCAR	746-AC
E2997LI	HENGST	4776-AC	E375L	HENGST	4022-AP
E2998LC	HENGST	4545-ACC	E376L	HENGST	914-AR
E2998LI	HENGST	4682-AC	E377L	HENGST	913-AR
E299L	HENGST	451-AR	E378L	HENGST	519-AP
E29HD89	HENGST	661-OX	E379L	HENGST	502-AR
E29L	HENGST	125-AP	E37HD84	HENGST	364-OX
E2AE6714A2A	FORD	052-OS	E380L	HENGST	441-AP
E2AE6714A2A	FORD	052/3-OS	E381L	HENGST	424-AP
E301L	HENGST	503-AP	E382	TECNOCAR	761-AC
E306	TECNOCAR	938-AC	E382L	HENGST	425-AP





Reference			Reference		
E385L	HENGST	998-AP	E420LS	HENGST	909-AR
E386L01	HENGST	4280-AR	E421L	HENGST	916-AR
E388L	HENGST	422-AP	E422HD86	HENGST	4140-OX
E38HD106	HENGST	659-OX	E422KPD98	HENGST	4085-FX
E3900LI	HENGST	4679-AC	E423KPD206	HENGST	4475-FX
E3901LC	HENGST	4614-ACC	E423L	HENGST	4168-AP
E3902LI	HENGST	4770-AC	E424KPD217	HENGST	4504-FX
E3902LI	HENGST	4772-AC	E424L	HENGST	624-AR
E3903LI	HENGST	4795-AC	E425KPD219	HENGST	4484-FX
E3905LI	HENGST	4700-AC	E427L	HENGST	907-AP
E3906LI	HENGST	4721-AC	E428L01	HENGST	979-AR
E3907LC	HENGST	4822-ACC	E428LS	HENGST	984-AR
E3909LC-2	HENGST	4951-ACC	E429L	HENGST	996-AR
E3911LI	HENGST	4777-AC	E431L	HENGST	4020-AR
E3912LC	HENGST	4813-ACC	E433KPD257	HENGST	4699-FX
E3914LC	HENGST	4825-ACC	E433L	HENGST	4208-AR
E3914LI	HENGST	4709-AC	E433LS	HENGST	4636-AR
E3915LI-2	HENGST	4606-AC	E434L	HENGST	4162-AR
E3916LI-2	HENGST	4609-AC	E438KP01D267	HENGST	4670-FX
E391L	HENGST	679-AP	E438KPD267	HENGST	4670-FX
E392	TECNOCAR	944-AC	E439KP	HENGST	4579-FX
E3921LC	HENGST	4885-ACC	E43HD97	HENGST	4257-OX
E3921LI	HENGST	4693-AC	E444KPD308	HENGST	4705-FX
E3930LI	HENGST	4794-AC	E446	TECNOCAR	4204-AC
E3931LI-2	HENGST	4791-AC	E447KP	HENGST	4737-FX
E3937LI	HENGST	4726-AC	E44HD110	HENGST	695-OX
E3938LI	HENGST	4728-AC	E451L	HENGST	522-AR
E3938LI	HENGST	4790-AC	E452L	HENGST	4127-AR
E3939LC-2	HENGST	4952-ACC	E452L01	HENGST	4127-AR
E393L	HENGST	447-AP	E452LS	HENGST	4629-AR
E394	TECNOCAR	4580-AC	E454LS	HENGST	4042-AR
E3942LC-2	HENGST	4827-ACC	E455L01	HENGST	423/2-AP
E3945LI	HENGST	4610-AC	E456L	HENGST	678-AP
E3950LI-2	HENGST	4611-AC	E458	TECNOCAR	4244-AC
E3951LI	HENGST	4782-AC	E458L	HENGST	4871-AP
E3952LC	HENGST	4829-ACC	E462L	HENGST	663-AP
E3953LI	HENGST	4779-AC	E465	TECNOCAR	799-AC
E395L	HENGST	604-AP	E466	TECNOCAR	4238-AC
E3974LC	HENGST	4818-ACC	E466L	HENGST	333-AP
E397L	HENGST	435-AP	E468L	HENGST	311-AP
E397L01	HENGST	435-AP	E469	TECNOCAR	4604-AC
E3982LC	HENGST	4889-ACC	E46HD126	HENGST	4111-OX
E3988LI	HENGST	4774-AC	E470L	HENGST	596-AP
E3996LI	HENGST	4731-AC	E472L	HENGST	986-AR
E399L	HENGST	446-AP	E474L	HENGST	4133-AP
E39HD119	HENGST	4464-OC	E475L	HENGST	915-AP
E3HZ6731A	FORD	261-OS	E479	TECNOCAR	4605-AC
E3ZE6714CA	FORD	052-OS	E481L	HENGST	4012-AP
E3ZE6714CA	FORD	052/3-OS	E482	TECNOCAR	4792-AC
E401	TECNOCAR	790-AC	E482L	HENGST	901-AR
E403	TECNOCAR	964-AC	E485L	HENGST	4016-AP
E409L	HENGST	911-AP	E488L	HENGST	608-AP
E40HD105	HENGST	696-OX	E488L01	HENGST	9009-AP
E40HD323	HENGST	4873-OX	E489L	HENGST	903-AR
E410	TECNOCAR	937-AC	E490	TECNOCAR	4514-AC
E411L	HENGST	4171-AP	E490	TECNOCAR	4572-ACC
E413	TECNOCAR	4533-AC	E490L	HENGST	4014-AP
E414L	HENGST	4021-AP	E491L	HENGST	4157-AR
E416	TECNOCAR	779-AC	E4926LI	HENGST	4703-AC
E416HD86	HENGST	4321-OX	E4927LC	HENGST	4950-ACC
E416KPD36	HENGST	4152-FX	E4927LI	HENGST	4949-AC
E417L	HENGST	4170-AP	E4931LC	HENGST	4830-ACC
E418L	HENGST	664-AP	E4936LC	HENGST	4832-ACC
E41H	HENGST	4752-OC	E4936LI	HENGST	4785-AC
E41L	HENGST	090-AP	E4938LC-2	KNECHT	4831-ACC
E420L	HENGST	4032-AR	E4947LC	HENGST	9000-ACC



Reference		Reference			
E4948LI	HENGST	4788-AC	E5KP	HENGST	029-FC
E4953LC	HENGST	4891-ACC	E5KP	HENGST	4627-FC
E4953LI	HENGST	4947-AC	E5KPD12	HENGST	029-FC
E49562280	TALBOT	386-OS	E5NN67114AA	FORD	052-OS
E496	TECNOCAR	4608-AC	E600HD38	HENGST	581-OX
E496LS	HENGST	4319-AR	E601L	HENGST	500-AP
E497	TECNOCAR	4456-AC	E602L	HENGST	4004-AR
E497L	HENGST	4064-AR	E603L	HENGST	4080-AR
E4981LC	HENGST	4948-ACC	E603LNAC	HENGST	532-AR
E498L01	HENGST	4720-AR	E605L	HENGST	4086-AP
E500	MISFAT	032-FP	E606L	HENGST	4098-AP
E500	MISFAT	632-FP	E608L	HENGST	995-AP
E500HD129	HENGST	484-OX	E60HD110	HENGST	4103-OX
E500HD37	HENGST	484-OX	E60KP	HENGST	262-FC
E500KP02D36	HENGST	627-FX	E610L	HENGST	4019-AP
E500KPD36	HENGST	627-FX	E611HD122	HENGST	4118-OX
E502	MISFAT	171-FP	E611HD442	HENGST	4118-OX
E505	MISFAT	033-FP	E611L	HENGST	684-AP
E506	MISFAT	273-FP	E612-2	TECNOCAR	4606-AC
E508	MISFAT	224-FP	E612L	HENGST	697-AP
E509	MISFAT	968-FP	E616L	HENGST	4167-AP
E510	MISFAT	080-FP	E618L	HENGST	4033-AR
E510H04D129	HENGST	4527-OX	E61HD127	HENGST	4010-OX
E510H06D129	HENGST	4527-OX	E620L	HENGST	4009-AR
E510H07D129	HENGST	4527-OX	E621L	HENGST	994-AR
E510L	HENGST	4093-AP	E624	TECNOCAR	4701-AC
E515	MISFAT	643-FP	E626L	HENGST	4160-AR
E526L	HENGST	4742-AP	E627L	HENGST	999-AP
E527L	HENGST	4872-AP	E629-2	TECNOCAR	4594-AC
E52KPD36	HENGST	468-FX	E62KPD91	HENGST	434-FX
E532L	HENGST	4741-AP	E630	TECNOCAR	4766-AC
E533L	HENGST	4729-AP	E630HD103	HENGST	630-OX
E53KPD61	HENGST	580-FX	E633L	HENGST	4161-AR
E540L	HENGST	4630-AR	E634	TECNOCAR	4776-AC
E541L	HENGST	4524-AR	E638L	HENGST	4325-AP
E541L01	HENGST	4524-AR	E63KPD78	HENGST	905-FX
E543L	HENGST	924-AP	E640KPD185	HENGST	4482-FP
E544L	HENGST	4000-AR	E640L	HENGST	4024-AP
E549L	HENGST	4329-AR	E64KPD78	HENGST	437-FC
E55KPD69	HENGST	454-FX	E652	TECNOCAR	4768-AC
E566L	HENGST	4002-AR	E652L	HENGST	4149-AP
E569	MISFAT	328-FP	E658L	HENGST	4143-AP
E56KPD72	HENGST	610-FX	E659L	HENGST	4507-AP
E5778M	MOPAR	052-OS	E661L	HENGST	4261-AR
E5778M	MOPAR	052/3-OS	E662L	HENGST	4070-AP
E5779M	MOPAR	052-OS	E664	TECNOCAR	4578-AC
E5779M	MOPAR	052/3-OS	E666-2	TECNOCAR	4559-AC
E577L	HENGST	4193-AP	E667	TECNOCAR	4574-AC
E57KPD73	HENGST	4179-FX	E66KPD36	HENGST	4259-FX
E580L	HENGST	4165-AR	E670	TECNOCAR	4775-AC
E586L	HENGST	4626-AR	E670L	HENGST	4007-AR
E587L01	HENGST	4654-AP	E671	TECNOCAR	4782-AC
E588L	HENGST	4037-AP	E671L	HENGST	4879-AR
E589L	HENGST	4142-AP	E675L01D175	HENGST	4528-AR
E58KP	HENGST	653-FC	E676L01	HENGST	4292-AP
E590L	HENGST	4013-AP	E677-2	TECNOCAR	4575-AC
E5945LI	HENGST	4969-AC	E678	TECNOCAR	4721-AC
E595L	HENGST	4192-AR	E678	TECNOCAR	4783-AC
E59KP01D78	HENGST	4554-FX	E681L	HENGST	4087-AR
E59KPD78	HENGST	687-FC	E684-2	TECNOCAR	4609-AC
E5HN9N277A	FORD	002-FS	E687	TECNOCAR	4779-AC
E5HN9N327AA	FORD	002-FS	E68KP01D73	HENGST	4478-FX
E5HT9155DA	FORD	052-OS	E68KPD73	HENGST	4478-FX
E5HT9155DA	FORD	052/3-OS	E695L	HENGST	4017-AP
E5KFR	HENGST	028-FC	E696	TECNOCAR	4709-AC
E5KFRD12	HENGST	028-FC	E697	TECNOCAR	4777-AC



Reference		Reference			
E697L	HENGST	4115-AP	E832L01	HENGST	4260-AP
E69HD81	HENGST	4112-OX	E834H	HENGST	4956-OH
E69KPD100	HENGST	448-FX	E834L	HENGST	4266-AP
E700	TECNOCAR	4679-AC	E839L	HENGST	4154-AR
E701L	HENGST	4006-AP	E83KP02D140	HENGST	4136-FX
E702L	HENGST	670-AR	E83KPD140	HENGST	4136-FX
E703	TECNOCAR	4693-AC	E841	MISFAT	438-FP
E7040KP10	HENGST	4648-FX	E844	MISFAT	4141-FP
E704L	HENGST	4131-AP	E844L	HENGST	921-AR
E705L	HENGST	4307-AP	E847	MISFAT	646-FP
E70H	HENGST	4597-OH	E847L	HENGST	4097-AP
E70KPD98	HENGST	4603-FX	E84KPD148	HENGST	4190-FX
E713L	HENGST	4088-AR	E84L	HENGST	006-AR
E718	MISFAT	419-FP	E850L	HENGST	4105-AP
E718-2	TECNOCAR	4781-AC	E851L	HENGST	4452-AP
E719	TECNOCAR	4795-AC	E852L	HENGST	4094-AP
E719L	HENGST	4300-AR	E85KPD146	HENGST	4108-FC
E71HD141	HENGST	4117-OX	E86HD144	HENGST	989-OC
E720L	HENGST	677-AP	E86KP	HENGST	973-FP
E722-2	TECNOCAR	4611-AC	E87HD153	HENGST	4198-OT
E723L	HENGST	4555-AR	E87KPD150	HENGST	4146-FX
E727L	HENGST	4125-AP	E87L01	HENGST	070-AR
E728L	HENGST	4090-AP	E885L	HENGST	4557-AP
E72KP02D107	HENGST	900-FC	E886L	HENGST	4570-AP
E72KPD107	HENGST	900-FC	E887L	HENGST	4188-AP
E732	TECNOCAR	4774-AC	E88HD24	HENGST	137-OC
E732L	HENGST	4180-AP	E88KPD158	HENGST	4025-FX
E733L	HENGST	4034-AR	E891L	HENGST	4269-AP
E734	TECNOCAR	4731-AC	E892L	HENGST	4106-AP
E73HD134	HENGST	4071-OX	E895L	HENGST	4156-AP
E73HD207	HENGST	4876-OX	E89HD213	HENGST	4195-OX
E73L	HENGST	012-AR	E89HD97	HENGST	4195-OX
E742L	HENGST	4633-AR	E89KPD163	HENGST	4102-FX
E75/1K	HENGST	030-FC	E89L	HENGST	077-AR
E751L	HENGST	4304-AP	E900LC	HENGST	725-ACC
E75KD42	HENGST	030-FC	E900LI	HENGST	703-AC
E76/1K	HENGST	031-FC	E905LC	HENGST	701-ACC
E765L	HENGST	4305-AR	E905LI	HENGST	700-AC
E767L	HENGST	4583-AR	E90KPD164	HENGST	4100-FX
E768L	HENGST	4960-AP	E910LC	HENGST	936-ACC
E769L	HENGST	4265-AP	E910LI	HENGST	743-AC
E76KD42	HENGST	031-FC	E911LC	HENGST	4226-ACC
E794L	HENGST	4547-AR	E911LI	HENGST	959-AC
E7978LC-2	HENGST	4481-ACC	E912LC	HENGST	4227-ACC
E79KPD118	HENGST	4018-FX	E912LI	HENGST	734-AC
E7HN9N327AA	FORD	079-FS	E913LI	HENGST	4761-AC
E7NN6714AA	FORD	052-OS	E914LC	HENGST	4224-ACC
E7NN6714AA	FORD	052/3-OS	E914LI	HENGST	716-AC
E7NN9176AA	FORD	030-FC	E915LI	HENGST	706-AC
E7RY9155A	FORD	171-FP	E919LI	HENGST	713-AC
E800L01	HENGST	072-AR	E921LI	HENGST	726-AC
E805KPD526	HENGST	4942-FX	E922LI	HENGST	728-AC
E811HD62	HENGST	864-OX	E929LI	HENGST	4217-AC
E811L	HENGST	4535-AR	E92KPD169	HENGST	4110-FX
E814HD191	HENGST	4272-OX	E931LC	HENGST	4233-ACC
E814HD191	HENGST	4462-OX	E931LI	HENGST	732-AC
E816HD236	HENGST	4875-OX	E933LI	HENGST	4210-AC
E818HD238	HENGST	4599-OX	E938LI	HENGST	4786-AC
E81L	HENGST	007-AR	E93KPD177	HENGST	4122-FX
E820L	HENGST	4081-AP	E941LC	HENGST	4796-ACC
E821L	HENGST	4163-AP	E942LI	HENGST	719-AC
E822HD255	HENGST	4677-OX	E944LI	HENGST	4546-AC
E823HD263	HENGST	4717-OX	E945LI	HENGST	4250-AC
E82KPD36	HENGST	4632-FX	E947LC	HENGST	4890-ACC
E831HD275	HENGST	4673-OX	E947LI	HENGST	961-AC
E832L	HENGST	4263-AP	E948LI	HENGST	4254-AC

Reference			Reference		
E951HD497	HENGST	4959-OX	EC411	TECNOCAR	4512-ACC
E951LC	HENGST	4616-ACC	EC412	TECNOCAR	4588-ACC
E951LI	HENGST	938-AC	EC420-2	TECNOCAR	753-ACC
E954LC	HENGST	4243-ACC	EC446	TECNOCAR	4205-ACC
E954LI	HENGST	4242-AC	EC447	TECNOCAR	4256-ACC
E954LI01	HENGST	4242-AC	EC448	TECNOCAR	4200-ACC
E955LC	HENGST	708-ACC	EC449-2	TECNOCAR	766-ACC
E956LI	HENGST	768-AC	EC464	TECNOCAR	4220-ACC
E956LI01	HENGST	768-AC	EC467	TECNOCAR	4798-ACC
E960LC	HENGST	4197-ACC	EC475-2	TECNOCAR	4286-ACC
E960LC	HENGST	711-ACC	EC475-2	TECNOCAR	4805-ACC
E960LI	HENGST	711-ACC	EC476	TECNOCAR	4718-ACC
E961LC	HENGST	4511-ACC	EC477-2	TECNOCAR	4800-AC
E961LC	HENGST	941-ACC	EC486	TECNOCAR	4614-ACC
E961LI	HENGST	4580-AC	EC498	TECNOCAR	4617-ACC
E961LI	HENGST	702-AC	EC601	TECNOCAR	4615-ACC
E962LC	HENGST	4797-ACC	EC603	TECNOCAR	4822-ACC
E964LC	HENGST	942-ACC	EC609	TECNOCAR	765-ACC
E968LI	HENGST	4222-AC	EC610	TECNOCAR	4564-ACC
E969LC	HENGST	4835-ACC	EC645	TECNOCAR	4813-ACC
E969LI	HENGST	4221-AC	EC646	TECNOCAR	4618-ACC
E969LI	HENGST	963-AC	EC666-2	TECNOCAR	4560-ACC
E970LC	HENGST	784-ACC	EC667	TECNOCAR	4619-ACC
E970LC01	HENGST	4256-ACC	EC670	TECNOCAR	4817-ACC
E970LI	HENGST	718-AC	EC678	TECNOCAR	4819-ACC
E971LC01	HENGST	4317-ACC	EC682	TECNOCAR	4814-ACC
E971LI	HENGST	759-AC	EC683	TECNOCAR	4682-AC
E972LC	HENGST	4035-ACC	EC687	TECNOCAR	4826-ACC
E977LC	HENGST	748-ACC	EC693	TECNOCAR	4620-ACC
E977LI	HENGST	747-AC	EC696	TECNOCAR	4710-ACC
E980LI	HENGST	4214-AC	EC696	TECNOCAR	4825-ACC
E982LI	HENGST	4954-ACC	EC710	TECNOCAR	4808-ACC
E982LI	HENGST	956-AC	EC718-2	TECNOCAR	4827-ACC
E989LC	HENGST	4225-ACC	EC722-2	TECNOCAR	4621-ACC
E989LC01	HENGST	4255-ACC	EC723-2	TECNOCAR	4287-ACC
E989LI	HENGST	745-AC	EC757	TECNOCAR	4832-ACC
E990LI	HENGST	793-AC	ECG6714A	FORD	052-OS
E994LC	HENGST	4839-ACC	ECG6714A	FORD	052/3-OS
E994LI	HENGST	931-AC	ECZ6714A	FORD	052-OS
E998LC	HENGST	750-ACC	ECZ6714A	FORD	052/3-OS
E998LI	HENGST	749-AC	ECZ6714AC	FORD	052-OS
E9AE6714B	FORD	052-OS	ECZ6714AC	FORD	052/3-OS
E9AE6714B	FORD	052/3-OS	ECZ6714C	FORD	052-OS
E9KFRD417	HENGST	4958-FC	ECZ6714C	FORD	052/3-OS
EAA6715	FORD	046-OC	ECZ6714CC	FORD	052-OS
EAA6715A	FORD	046-OC	ECZ6714CC	FORD	052/3-OS
EAC3112	ROVER	032-FP	EDC6714A	FORD	052-OS
EAC3112	ROVER	632-FP	EDC6714A	FORD	052/3-OS
EAC5672	JAGUAR	059-AP	EDG6714A	FORD	052-OS
EAC5672	LEYLAND	059-AP	EDG6714A	FORD	052/3-OS
EAS304MD152	HENGST	4072-OC	EDG6714C	FORD	052-OS
EAS770MD359-2	HENGST	4121-AP	EDG6714C	FORD	052/3-OS
EC13-61-14Y	MAZDA	928-AC	EDL6744A2	FORD	030-FC
EC13-61-J6XA	MAZDA	928-AC	EDPN99N074AA	FORD	030-FC
EC344	TECNOCAR	4797-ACC	EDPN9N074AA	FORD	030-FC
EC355	TECNOCAR	4240-ACC	EFA146	MOTORCRAFT (FORD)	077-AR
EC363	TECNOCAR	4796-ACC	EFA190	MOTORCRAFT (FORD)	060-AP
EC381	TECNOCAR	725-ACC	EFA229	MOTORCRAFT (FORD)	006-AR
EC382	TECNOCAR	792-ACC	EFA243	MOTORCRAFT (FORD)	059-AP
EC386	TECNOCAR	793-AC	EFA250	MOTORCRAFT (FORD)	125-AP
EC391	TECNOCAR	942-ACC	EFA256	MOTORCRAFT (FORD)	070-AR
EC394	TECNOCAR	4511-ACC	EFA297	MOTORCRAFT (FORD)	034-AR
EC394	TECNOCAR	941-ACC	EFA315	MOTORCRAFT (FORD)	036-AR
EC395	TECNOCAR	4839-ACC	EFA319	MOTORCRAFT (FORD)	064-AR
EC398	TECNOCAR	889-ACC	EFA324	MOTORCRAFT (FORD)	026-AR
EC400	TECNOCAR	4035-ACC	EFA328	MOTORCRAFT (FORD)	037-AR



Reference		Reference	
EFA396	MOTORCRAFT (FORD) 168-AP	EFL181	MOTORCRAFT (FORD) 023-OC
EFA407	DELPHI 034-AR	EFL189	DELPHI 097-OS
EFA409	DELPHI 036-AR	EFL190	MOTORCRAFT (FORD) 022-OC
EFA413/1	DELPHI 064-AR	EFL213	MOTORCRAFT (FORD) 048-OC
EFA417	DELPHI 037-AR	EFL215	MOTORCRAFT (FORD) 061-OS
EFA440	MOTORCRAFT (FORD) 007-AR	EFL224	MOTORCRAFT (FORD) 053-OS
EFA445	MOTORCRAFT (FORD) 090-AP	EFL225	DELPHI 043-OC
EFA449	MOTORCRAFT (FORD) 168-AP	EFL228	MOTORCRAFT (FORD) 096-OC
EFA450	MOTORCRAFT (FORD) 072-AR	EFL254	MOTORCRAFT (FORD) 507-OS
EFA496	MOTORCRAFT (FORD) 012-AR	EFL257	MOTORCRAFT (FORD) 100-OS
EFA500	MOTORCRAFT (FORD) 078-AP	EFL258	MOTORCRAFT (FORD) 013-OC
EFA501	MOTORCRAFT (FORD) 078-AP	EFL264	MOTORCRAFT (FORD) 024-OC
EFA537	MOTORCRAFT (FORD) 385-AP	EFL267	MOTORCRAFT (FORD) 043-OC
EFA543	MOTORCRAFT (FORD) 393-AP	EFL272	MOTORCRAFT (FORD) 042-OC
EFA620	DELPHI 077-AR	EFL273	MOTORCRAFT (FORD) 386-OS
EFA906	DELPHI 392-AP	EFL285	MOTORCRAFT (FORD) 105-OS
EFA918	DELPHI 290-AP	EFL298	MOTORCRAFT (FORD) 003-OS
EFA919	DELPHI 197-AP	EFL312	MOTORCRAFT (FORD) 504-OS
EFA920	DELPHI 543-AP	EFL344	MOTORCRAFT (FORD) 195-OS
EFA921	DELPHI 176-AP	EFL361	MOTORCRAFT (FORD) 146-OS
EFA922	DELPHI 503-AP	EFL363	MOTORCRAFT (FORD) 004-OS
EFA953	DELPHI 532-AR	EFL383	MOTORCRAFT (FORD) 108-OS
EFC1	MÜLLER 030-FC	EFL5	MÜLLER 030-FC
EFC3	MÜLLER 079-FS	EFL500	MOTORCRAFT (FORD) 510-OS
EFF8145x	MANN HUMMEL BA 021-FC	EFL509	DELPHI 003-OS
EFG003	MOTORCRAFT (FORD) 030-FC	EFL511	DELPHI 215-OS
EFG021	MOTORCRAFT (FORD) 074-FP	EFL514	DELPHI 052-OS
EFG024	MOTORCRAFT (FORD) 031-FC	EFL515	DELPHI 264-OS
EFG027	MOTORCRAFT (FORD) 021-FC	EFL521	DELPHI 000-OS
EFG028	MOTORCRAFT (FORD) 029-FC	EFL523	DELPHI 017-OS
EFG029	MOTORCRAFT (FORD) 028-FC	EFL526	DELPHI 024-OC
EFG030	MOTORCRAFT (FORD) 020-FC	EFL562	DELPHI 073-OS
EFG033	MOTORCRAFT (FORD) 005-FS	EFL563	DELPHI 188-OS
EFG035	MOTORCRAFT (FORD) 075-FS	EFL563	LUCAS 188-OS
EFG041	MOTORCRAFT (FORD) 033-FP	EFL6	MÜLLER 030-FC
EFG051	MOTORCRAFT (FORD) 080-FP	EFL600	MOTORCRAFT (FORD) 097-OS
EFG080	MOTORCRAFT (FORD) 002-FS	EFL619	DELPHI 100-OS
EFG107	MOTORCRAFT (FORD) 032-FP	EFL714	LUCAS 104-OS
EFG107	MOTORCRAFT (FORD) 632-FP	EFL718	DELPHI 022-OC
EFG302	MOTORCRAFT (FORD) 001-FS	EFL731	DELPHI 359-OS
EFG310	MOTORCRAFT (FORD) 067-FP	EFL735	DELPHI 504-OS
EFG319	MOTORCRAFT (FORD) 452-FC	EFL736	DELPHI 107-OS
EFG80	MOTORCRAFT (FORD) 079-FS	EFL737	DELPHI 478-OS
EFG87	MOTORCRAFT (FORD) 508-FC	EFL86	MOTORCRAFT (FORD) 044-OH
EFL001	MOTORCRAFT (FORD) 052-OS	EFL861	DELPHI 053-OS
EFL001	MOTORCRAFT (FORD) 052/3-OS	EFL925	DELPHI 022-OC
EFL027	MOTORCRAFT (FORD) 099-OS	EFL983	DELPHI 510-OS
EFL043	DELPHI 044-OH	EFL989	DELPHI 386-OS
EFL048	MOTORCRAFT (FORD) 051-OS	EFL992	DELPHI 104-OS
EFL048	MOTORCRAFT (FORD) 073-OS	EFL993	DELPHI 261-OS
EFL064	MOTORCRAFT (FORD) 014-OC	EFL998	DELPHI 534-OX
EFL068	MOTORCRAFT (FORD) 046-OC	EFOL10	MÜLLER 000-OS
EFL092	MOTORCRAFT (FORD) 113-OS	EFOL8	MÜLLER 053-OS
EFL097	MOTORCRAFT (FORD) 016-OC	EFP202	DELPHI 4506-FP
EFL106	MOTORCRAFT (FORD) 097-OS	EFP202	DELPHI 643-FP
EFL120	MOTORCRAFT (FORD) 015-OC	EFP209	DELPHI 645-FP
EFL125	MOTORCRAFT (FORD) 510-OS	EFP209	DELPHI 923-FP
EFL134	MOTORCRAFT (FORD) 510-OS	EFP211	DELPHI 4290-FP
EFL135	MOTORCRAFT (FORD) 047-OC	EFP214	DELPHI 080-FP
EFL149	MOTORCRAFT (FORD) 557-OS	EFP215	DELPHI 171-FP
EFL157	MOTORCRAFT (FORD) 097-OS	EFP218	DELPHI 032-FP
EFL161	MOTORCRAFT (FORD) 000-OS	EFP218	DELPHI 632-FP
EFL163	MOTORCRAFT (FORD) 056-OS	EFP225	DELPHI 438-FP
EFL168	MOTORCRAFT (FORD) 104-OS	EFP228	DELPHI 972-FP
EFL170	MOTORCRAFT (FORD) 055-OS	EFP229	DELPHI 4289-FP
EFL173	MOTORCRAFT (FORD) 017-OS	EFP231	DELPHI 825-FP







Reference			Reference		
EFP235	DELPHI	832-FP	ELE6020	MECAFILTER	645-FP
EFP240	DELPHI	823-FP	ELE6028	MECAFILTER	438-FP
EFP249	DELPHI	4865-FP	ELE6029	MECAFILTER	439-FP
EFP7134x	MANN HUMMEL BA	4122-FX	ELE6032	MECAFILTER	830-FP
EFP8113Z	MANN HUMMEL BA	4237-FX	ELE6043	MECAFILTER	032-FP
EFP8116/1x	MANN HUMMEL BA	4146-FX	ELE6043	MECAFILTER	325-FP
EFP8142/2x	MANN HUMMEL BA	900-FC	ELE6043	MECAFILTER	632-FP
EFP9135	MANN HUMMEL BA	4504-FX	ELE6050	MECAFILTER	832-FP
EFP9164x	MANN HUMMEL BA	4152-FX	ELE6066	MECAFILTER	646-FP
EFP9250/1x	MANN HUMMEL BA	4632-FX	ELE6093	MECAFILTER	923-FP
EFP974x	MANN HUMMEL BA	4018-FX	ELE6101	MECAFILTER	4289-FP
EHC8501	MECAFILTER	636-OZ	ELE6102	MECAFILTER	4290-FP
EKR7040	MECAFILTER	936-ACC	ELE6105	MECAFILTER	825-FP
EKR7074	MECAFILTER	930-ACC	ELE6106	MECAFILTER	971-FP
EKR7076	MECAFILTER	941-ACC	ELE6107	MECAFILTER	972-FP
EKR7097	MECAFILTER	792-ACC	ELE6113	MECAFILTER	975-FP
EKR7128	MECAFILTER	891-ACC	ELE6114	MECAFILTER	4141-FP
EKR7129	MECAFILTER	949-ACC	ELE6119	MECAFILTER	968-FP
EKR7130	MECAFILTER	889-ACC	ELG5204	LAUTRETTE	075-FS
EKR7137	MECAFILTER	929-ACC	ELG5204	MECAFILTER	075-FS
EKR7145	MECAFILTER	953-ACC	ELG5205	LAUTRETTE	031-FC
EKR7348	MECAFILTER	4832-ACC	ELG5206	LAUTRETTE	005-FS
EL1886	LAUTRETTE	368-AR	ELG5209	LAUTRETTE	030-FC
EL2012	LAUTRETTE	077-AR	ELG5209	MECAFILTER	030-FC
EL3084	LAUTRETTE	064-AR	ELG5210	LAUTRETTE	182-FP
EL3181	LAUTRETTE	006-AR	ELG5210	MECAFILTER	182-FP
EL3327	LAUTRETTE	007-AR	ELG5212	LAUTRETTE	181-FP
EL3331	LAUTRETTE	070-AR	ELG5212	MECAFILTER	181-FP
EL3510	LAUTRETTE	293-AR	ELG5214	LAUTRETTE	001-FS
EL3521	LAUTRETTE	012-AR	ELG5217	MECAFILTER	069-FS
EL3643	LAUTRETTE	288-AR	ELG5217	MECAFILTER	069/3-FS
EL3660	LAUTRETTE	451-AR	ELG5218	LAUTRETTE	262-FC
EL3669	LAUTRETTE	379-AR	ELG5218	MECAFILTER	262-FC
EL3695	LAUTRETTE	066-AR	ELG5219	LAUTRETTE	158-FS
EL3728	LAUTRETTE	072-AR	ELG5219	MECAFILTER	158-FS
EL3954	MECAFILTER	914-AR	ELG5222	MECAFILTER	801/3-FS
EL9211	MECAFILTER	4687-AP	ELG5222	MECAFILTER	827-FS
EL9428	MECAFILTER	4690-AP	ELG5225	LAUTRETTE	418-FS
EL9433	MECAFILTER	4563-AR	ELG5228	LAUTRETTE	272-FS
ELD8100	LAUTRETTE	305-AD	ELG5231	MECAFILTER	437-FC
ELD8100	MECAFILTER	305-AD	ELG5234	LAUTRETTE	421-FP
ELE1990	LAUTRETTE	074-FP	ELG5234	MECAFILTER	421-FP
ELE2092	LAUTRETTE	074-FP	ELG5236	MECAFILTER	454-FX
ELE3428	LAUTRETTE	268-FP	ELG5237	MECAFILTER	434-FX
ELE3428	LAUTRETTE	643-FP	ELG5238	MECAFILTER	905-FX
ELE3567	LAUTRETTE	032-FP	ELG5242	MECAFILTER	4015-FP
ELE3567	LAUTRETTE	632-FP	ELG5252	MECAFILTER	647-FP
ELE3569	LAUTRETTE	171-FP	ELG5256	MECAFILTER	450-FP
ELE3572	LAUTRETTE	171-FP	ELG5259	MECAFILTER	580-FX
ELE3574	LAUTRETTE	033-FP	ELG5264	MECAFILTER	4138-FP
ELE3574	MECAFILTER	033-FP	ELG5267	MECAFILTER	382-FS
ELE3575	LAUTRETTE	067-FP	ELG5269	MECAFILTER	833/3-FS
ELE3577	LAUTRETTE	273-FP	ELG5270	MECAFILTER	648-FP
ELE3577	MECAFILTER	273-FP	ELG5271	MECAFILTER	4335-FS
ELE3594	LAUTRETTE	080-FP	ELG5277	MECAFILTER	448-FX
ELE5506	LAUTRETTE	002-FS	ELG5279	MECAFILTER	654-FP
ELE5506	LAUTRETTE	079-FS	ELG5282	MECAFILTER	686-FP
ELE6000	LAUTRETTE	328-FP	ELG5287	MECAFILTER	4754-FP
ELE6001	LAUTRETTE	224-FP	ELG5290	MECAFILTER	4139-FP
ELE6005	MECAFILTER	523-FP	ELG5292	MECAFILTER	4100-FX
ELE6006	LAUTRETTE	268-FP	ELG5293	MECAFILTER	4018-FX
ELE6006	MECAFILTER	643-FP	ELG5294	MECAFILTER	900-FC
ELE6011	LAUTRETTE	080-FP	ELG5295	MECAFILTER	653-FC
ELE6011	MECAFILTER	080-FP	ELG5297	MECAFILTER	4129-FP
ELE6013	MECAFILTER	419-FP	ELG5298	MECAFILTER	4196-FP
ELE6017	MECAFILTER	824-FP	ELG5299	MECAFILTER	4295-FP



Reference		Reference			
ELG5300	MECAFILTER	644-FP	ELG5502	LAUTRETTE	351-FS
ELG5301	MECAFILTER	902-FP	ELG5502	MECAFILTER	351-FS
ELG5302	MECAFILTER	4296-FP	ELG5508	MECAFILTER	4447-FS
ELG5309	MECAFILTER	265-FP	ELG5509	LAUTRETTE	029-FC
ELG5315	MECAFILTER	4108-FC	ELG5509	MECAFILTER	029-FC
ELG5316	MECAFILTER	4005-FP	ELG5510	LAUTRETTE	028-FC
ELG5317	MECAFILTER	4313-FP	ELG5511	LAUTRETTE	021-FC
ELG5318	MECAFILTER	969-FP	ELG5513	LAUTRETTE	127-FS
ELG5319	MECAFILTER	4110-FX	ELG5513	MECAFILTER	127-FS
ELG5321	MECAFILTER	970-FP	ELG5516	MECAFILTER	417-FS
ELG5322	MECAFILTER	4136-FX	ELG5516	MECAFILTER	683-FS
ELG5322Z	MECAFILTER	4136-FX	ELG5518	MECAFILTER	475-FS
ELG5325	MECAFILTER	967-FP	ELG5520	MECAFILTER	4627-FC
ELG5326	MECAFILTER	4283-FP	ELG5522	MECAFILTER	481-FS
ELG5330	MECAFILTER	4083-FP	ELG5528	MECAFILTER	468-FX
ELG5336	MECAFILTER	974-FP	ELG5529	MECAFILTER	4336-FS
ELG5337	MECAFILTER	4102-FX	ELG5530	MECAFILTER	4096-FS
ELG5338	MECAFILTER	976-FP	ELG5531	MECAFILTER	676-FS
ELG5340	MECAFILTER	4029-FP	ELG5534	MECAFILTER	4151-FS
ELG5342	MECAFILTER	4031-FP	ELG5535	MECAFILTER	4073-FS
ELG5346	MECAFILTER	4186-FP	ELG5537	MECAFILTER	4158-FS
ELG5348	MECAFILTER	4282-FP	ELG5542	MECAFILTER	4043-FS
ELG5362	MECAFILTER	4025-FX	ELG5544	MECAFILTER	4259-FX
ELG5365	MECAFILTER	4740-FP	ELG5545	MECAFILTER	985-FX
ELG5367	MECAFILTER	4146-FX	ELG5547	MECAFILTER	4113-FS
ELG5374	MECAFILTER	4541-FP	ELG5547	MECAFILTER	650-FS
ELG5376	MECAFILTER	4495-FP	ELG5549	MECAFILTER	658-FS
ELG5377	MECAFILTER	4122-FX	ELG5557	MECAFILTER	4632-FX
ELG5380	MECAFILTER	4589-FS	ELG5558	MECAFILTER	4152-FX
ELG5382	MECAFILTER	4275-FS	ELG5561	MECAFILTER	4194-FS
ELG5388	MECAFILTER	4134-FP	ELG5569	MECAFILTER	4174-FS
ELG5393	MECAFILTER	4278-FP	ELG5577	MECAFILTER	4124-FS
ELG5396	MECAFILTER	4482-FP	ELG5579	MECAFILTER	4320-FS
ELG5397	MECAFILTER	4237-FX	ELG5587	MECAFILTER	4569-FC
ELG5403	MECAFILTER	4182-FP	ELG5589	MECAFILTER	4645-FS
ELG5404	MECAFILTER	4183-FP	ELH4088	LAUTRETTE	510-OS
ELG5405	MECAFILTER	4309-FS	ELH4089	LAUTRETTE	099-OS
ELG5406	MECAFILTER	4669-FP	ELH4092	LAUTRETTE	050-OS
ELG5407	MECAFILTER	4499-FP	ELH4093	LAUTRETTE	003-OS
ELG5408	MECAFILTER	4484-FX	ELH4093	LAUTRETTE	557-OS
ELG5415	MECAFILTER	4485-FP	ELH4095	LAUTRETTE	073-OS
ELG5417	MECAFILTER	4504-FX	ELH4098	LAUTRETTE	510-OS
ELG5421	MECAFILTER	4660-FP	ELH4102	LAUTRETTE	252-OS
ELG5424	MECAFILTER	4486-FP	ELH4104	LAUTRETTE	386-OS
ELG5432	MECAFILTER	4498-FP	ELH4108	LAUTRETTE	507-OS
ELG5434	MECAFILTER	4697-FP	ELH4119	LAUTRETTE	386-OS
ELG5438	MECAFILTER	4711-FX	ELH4120	LAUTRETTE	100-OS
ELG5443	MECAFILTER	4755-FP	ELH4123	LAUTRETTE	003-OS
ELG5448	MECAFILTER	4554-FX	ELH4124	LAUTRETTE	515-OS
ELG5448	MECAFILTER	687-FC	ELH4126	LAUTRETTE	557-OS
ELG5450	MECAFILTER	4548-FP	ELH4135	LAUTRETTE	113-OS
ELG5454	MECAFILTER	4670-FX	ELH4142	LAUTRETTE	104-OS
ELG5456	MECAFILTER	4699-FX	ELH4143	LAUTRETTE	107-OS
ELG5459	MECAFILTER	4852-FP	ELH4143	LAUTRETTE	146-OS
ELG5461	MECAFILTER	4746-FP	ELH4146	LAUTRETTE	105-OS
ELG5462	MECAFILTER	4849-FP	ELH4147	LAUTRETTE	047-OC
ELG5471	MECAFILTER	4857-FP	ELH4148	LAUTRETTE	056-OS
ELG5475	MECAFILTER	4735-FX	ELH4149	LAUTRETTE	004-OS
ELG5480	MECAFILTER	4853-FP	ELH4150	LAUTRETTE	015-OC
ELG5483	MECAFILTER	4537-FP	ELH4151	LAUTRETTE	136-OC
ELG5486	MECAFILTER	4855-FP	ELH4157	LAUTRETTE	359-OS
ELG5500	LAUTRETTE	028-FC	ELH4159	LAUTRETTE	510-OS
ELG5500	MECAFILTER	028-FC	ELH4160	LAUTRETTE	195-OS
ELG5501	LAUTRETTE	020-FC	ELH4161	LAUTRETTE	355-OS
ELG5501	MECAFILTER	020-FC	ELH4162	LAUTRETTE	156-OS
ELG5501	MECAFILTER	021-FC	ELH4163	LAUTRETTE	137-OC





Reference			Reference		
ELH4164	LAUTRETTE	051-OS	ELP3426	LAUTRETTE	078-AP
ELH4165	LAUTRETTE	116-OC	ELP3489	LAUTRETTE	176-AP
ELH4168	LAUTRETTE	109-OS	ELP3494	LAUTRETTE	178-AP
ELH4168	LAUTRETTE	109/3-OS	ELP3495	LAUTRETTE	258-AP
ELH4171	LAUTRETTE	395-OS	ELP3499	LAUTRETTE	332-AP
ELH4173	LAUTRETTE	014-OC	ELP3504	LAUTRETTE	385-AP
ELH4174	LAUTRETTE	013-OC	ELP3516	LAUTRETTE	197-AP
ELH4175	LAUTRETTE	135-OC	ELP3540	LAUTRETTE	490-AP
ELH4189	LAUTRETTE	362-OC	ELP3596	LAUTRETTE	393-AP
ELH4190	LAUTRETTE	225-OS	ELP3609	LAUTRETTE	333-AP
ELH4192	LAUTRETTE	097-OS	ELP3618	LAUTRETTE	324-AP
ELH4195	LAUTRETTE	139-OS	ELP3629	LAUTRETTE	279-AP
ELH4196	LAUTRETTE	504-OS	ELP3636	LAUTRETTE	326-AP
ELH4199	LAUTRETTE	044-OH	ELP3637	LAUTRETTE	205/1-AP
ELH4201	LAUTRETTE	227-OX	ELP3638	LAUTRETTE	197-AP
ELH4206	LAUTRETTE	384-OX	ELP3638	LAUTRETTE	238-AP
ELH4213	LAUTRETTE	225-OS	ELP3668	LAUTRETTE	291-AP
ELH4216	LAUTRETTE	488-OX	ELP3675	LAUTRETTE	290-AP
ELH4219	LAUTRETTE	513-OS	ELP3679	LAUTRETTE	211-AP
ELH4221	LAUTRETTE	569-OX	ELP3685	LAUTRETTE	083-AP
ELH4229	LAUTRETTE	564-OX	ELP3713	LAUTRETTE	503-AP
ELH4230	LAUTRETTE	566-OX	ELP3714	MECAFILTER	241-AP
ELH4231	LAUTRETTE	563-OX	ELP3715	LAUTRETTE	519-AP
ELH4233	LAUTRETTE	109-OS	ELP3733	LAUTRETTE	192-AP
ELH4233	LAUTRETTE	109/3-OS	ELP3735	LAUTRETTE	222-AP
ELH4234	LAUTRETTE	568-OX	ELP9072	MECAFILTER	608-AP
ELH4235	LAUTRETTE	567-OX	ELP9073	MECAFILTER	9009-AP
ELH4236	LAUTRETTE	528-OS	ELP9083	MECAFILTER	435-AP
ELH4248	MECAFILTER	820-OS	ELP9084	MECAFILTER	4269-AP
ELH4248	MECAFILTER	820/3-OS	ELP9097	MECAFILTER	4180-AP
ELH4285	MECAFILTER	570-OX	ELP9108	MECAFILTER	4654-AP
ELH4326	MECAFILTER	696-OX	ELP9200	MECAFILTER	4944-AP
ELH4345	MECAFILTER	568-OX	ELP9212	MECAFILTER	4310-AP
ELH4389	MECAFILTER	4876-OX	ELP9302	MECAFILTER	4279-AP
ELH4409	MECAFILTER	4501-OS	ELP9315	MECAFILTER	4480-AP
ELH4429	MECAFILTER	4483-OX	ELP9474	MECAFILTER	4745-AP
ELH4434	MECAFILTER	4513-OX	ELP9489	MECAFILTER	4695-AP
ELH4440	MECAFILTER	4733-OS	ELP9497	MECAFILTER	4698-AP
ELH4461Z	MECAFILTER	4873-OX	ELP9588	MECAFILTER	4723-AP
ELH4469	MECAFILTER	4893-OX	ELR7027	MECAFILTER	938-AC
ELH4700	MECAFILTER	017-OS	ELR7049	MECAFILTER	959-AC
ELH4701	LAUTRETTE	042-OC	ELR7073	MECAFILTER	4761-AC
ELH4702	LAUTRETTE	043-OC	ELR7104	MECAFILTER	793-AC
ELH4703	LAUTRETTE	022-OC	ELR7120	MECAFILTER	964-AC
ELH4704	LAUTRETTE	053-OS	ELR7124	MECAFILTER	790-AC
ELH4705	LAUTRETTE	061-OS	ELR7128	MECAFILTER	890-AC
ELH4707	LAUTRETTE	055-OS	ELR7131	MECAFILTER	937-AC
ELH4707	MECAFILTER	660-OS	ELR7132	MECAFILTER	950-AC
ELH4714	LAUTRETTE	024-OC	ELR7142	MECAFILTER	931-AC
ELH4717	LAUTRETTE	000-OS	ELR7144	MECAFILTER	4238-AC
ELH4719	LAUTRETTE	097-OS	ELR7145	MECAFILTER	779-AC
ELH4720	LAUTRETTE	045-OH	ELR7151	MECAFILTER	769-AC
ELH4727	LAUTRETTE	096-OC	ELR7159	MECAFILTER	945-AC
ELH4732	LAUTRETTE	157-OS	ELR7164	MECAFILTER	944-AC
ELH4738	LAUTRETTE	094-OC	ELR7173	MECAFILTER	954-AC
ELH4758	MECAFILTER	4074-OS	ELR7187	MECAFILTER	799-AC
ELH4771	MECAFILTER	4076-OX	ELR7227	MECAFILTER	4219-AC
ELP3178	LAUTRETTE	059-AP	ELR7245	MECAFILTER	4456-AC
ELP3192	LAUTRETTE	060-AP	ELR7254	MECAFILTER	4608-AC
ELP3193	LAUTRETTE	125-AP	ELR7313	MECAFILTER	4779-AC
ELP3314	LAUTRETTE	190-AP	ELR7316	MECAFILTER	4774-AC
ELP3325	LAUTRETTE	090-AP	ELR7319	MECAFILTER	4772-AC
ELP3328	LAUTRETTE	168-AP	ELR7332	MECAFILTER	4776-AC
ELP3337	LAUTRETTE	183-AP	ELR7348	MECAFILTER	4785-AC
ELP3338	LAUTRETTE	169-AP	ELR7501	MECAFILTER	961-AC
ELP3355	LAUTRETTE	177-AP	EP100	PURFLUX	080-FP



Reference		Reference			
EP139	PURFLUX	080-FP	F026400022	BOSCH	4636-AR
EP144	PURFLUX	523-FP	F026400024	BOSCH	4033-AR
EP144	PURFLUX	623-FP	F026400029	BOSCH	4034-AR
EP145	PURFLUX	523-FP	F026400036	BOSCH	4267-AP
EP145	PURFLUX	623-FP	F026400043	BOSCH	4944-AP
EP150	PURFLUX	224-FP	F026400050	BOSCH	4452-AP
EP151	PURFLUX	033-FP	F026400051	BOSCH	4114-AP
EP152	PURFLUX	067-FP	F026400053	BOSCH	4279-AP
EP161	PURFLUX	524-FP	F026400057	BOSCH	4557-AP
EP163	PURFLUX	268-FP	F026400063	BOSCH	4505-AP
EP163	PURFLUX	4506-FP	F026400064	BOSCH	4080-AR
EP163	PURFLUX	643-FP	F026400071	BOSCH	4524-AR
EP164	PURFLUX	268-FP	F026400078	BOSCH	4208-AR
EP164	PURFLUX	643-FP	F026400080	BOSCH	4087-AR
EP165	PURFLUX	328-FP	F026400083	BOSCH	4127-AR
EP177	PURFLUX	824-FP	F026400098	BOSCH	4591-AP
EP180	PURFLUX	825-FP	F026400110	BOSCH	4269-AP
EP184	PURFLUX	268-FP	F026400114	BOSCH	4156-AP
EP184	PURFLUX	643-FP	F026400119	BOSCH	4480-AP
EP187A	PURFLUX	831-FP	F026400120	BOSCH	4115-AP
EP192	PURFLUX	419-FP	F026400133	BOSCH	4687-AP
EP199	PURFLUX	4141-FP	F026400136	BOSCH	4306-AR
EP200	PURFLUX	645-FP	F026400147	BOSCH	4472-AP
EP200	PURFLUX	646-FP	F026400148	BOSCH	4262-AP
EP202	PURFLUX	523-FP	F026400149	BOSCH	4738-AP
EP203	PURFLUX	4290-FP	F026400156	BOSCH	4459-AR
EP204	PURFLUX	4289-FP	F026400172	BOSCH	9009-AP
EP205	PURFLUX	975-FP	F026400190	BOSCH	4653-AR
EP206	PURFLUX	972-FP	F026400196	BOSCH	4583-AR
EP207	PURFLUX	971-FP	F026400214	BOSCH	4525-AR
EP215	PURFLUX	685-FP	F026400215	BOSCH	999-AP
EP216	PURFLUX	968-FP	F026400219	BOSCH	4665-AP
EP217	PURFLUX	4526-FP	F026400220	BOSCH	4561-AP
EP231	PURFLUX	4185-FP	F026400221	BOSCH	4310-AP
EP287	PURFLUX	4521-FP	F026400228	BOSCH	4751-AP
EP308	PURFLUX	923-FP	F026400229	BOSCH	4692-AP
EP58	PURFLUX	074-FP	F026400230	BOSCH	4946-AP
EP90C	PURFLUX	032-FP	F026400247	BOSCH	4524-AR
EP91	PURFLUX	273-FP	F026400256	BOSCH	4535-AR
ERC1444	MULTIPART	052-OS	F026400257	BOSCH	4879-AR
ERC1444	MULTIPART	052/3-OS	F026400268	BOSCH	4646-AR
ERC8721	LEYLAND	052-OS	F026400272	BOSCH	4547-AR
ERC8721	LEYLAND	052/3-OS	F026400275	BOSCH	4123-AR
ERR1168	LEYLAND	052-OS	F026400277	BOSCH	4629-AR
ERR1168	LEYLAND	052/3-OS	F026400286	BOSCH	4581-AP
ERR3340	LAND ROVER	4897-OS	F026400287	BOSCH	4529-AP
ERR6299	ROVER	4191-OZ	F026400287	BOSCH	4712-AP
ESE1ZE6714AA	FORD	052-OS	F026400288	BOSCH	616-AR
ESE1ZE6714AA	FORD	052/3-OS	F026400292	BOSCH	4935-AP
ETC4953	LEYLAND	052-OS	F026400307	BOSCH	4004-AR
ETC4953	LEYLAND	052/3-OS	F026400323	BOSCH	4681-AP
ETC6599	LEYLAND	052-OS	F026400342	BOSCH	4667-AP
ETC6599	LEYLAND	052/3-OS	F026400365	BOSCH	4690-AP
F000KP1521	BOSCH	188-OS	F026400366	BOSCH	4694-AP
F000KRN723	BOSCH	079-FS	F026400367	BOSCH	4563-AR
F002H22004	BOSCH	4174-FS	F026400377	BOSCH	4568-AP
F005	MISFAT	653-FC	F026400378	BOSCH	4723-AP
F007	MISFAT	4108-FC	F026400380	BOSCH	4680-AP
F00BH40230	BOSCH	4176-UX	F026400387	BOSCH	4081-AP
F015200060160	FENDT	028-FC	F026400393	BOSCH	4962-AR
F015200060180	FENDT	029-FC	F026400409	BOSCH	4945-AP
F017	MISFAT	468-FX	F026400411	BOSCH	4305-AR
F020	MISFAT	4237-FX	F026400425	BOSCH	4961-AR
F026400007	BOSCH	4654-AP	F026400434	BOSCH	4722-AP
F026400010	BOSCH	425-AP	F026400446	BOSCH	4743-AP
F026400021	BOSCH	999-AP	F026400455	BOSCH	4745-AP

Reference		Reference	
F026400458	BOSCH	4750-AP	982-FS
F026400460	BOSCH	4742-AP	4661-FX
F026400465	BOSCH	4729-AP	4473-FC
F026400480	BOSCH	4704-AP	4474-FC
F026400497	BOSCH	4872-AP	4670-FX
F026400503	BOSCH	4683-AP	4309-FS
F026400532	BOSCH	532-AR	4735-FX
F026400555	BOSCH	4695-AP	4705-FX
F026400556	BOSCH	4698-AP	4652-FS
F026400561	BOSCH	4941-AP	4504-FX
F026402002	BOSCH	4131-AP	4548-FP
F026402004	BOSCH	4102-FX	4746-FP
F026402006	BOSCH	4108-FC	4711-FX
F026402007	BOSCH	4110-FX	4499-FP
F026402008	BOSCH	4146-FX	4849-FP
F026402009	BOSCH	900-FC	4850-FP
F026402010	BOSCH	4589-FS	4851-FP
F026402016	BOSCH	4183-FP	4852-FP
F026402017	BOSCH	650-FS	4854-FP
F026402019	BOSCH	4182-FP	4855-FP
F026402025	BOSCH	4144-FS	4857-FP
F026402028	BOSCH	4085-FX	4469-FP
F026402029	BOSCH	610-FX	4740-FP
F026402031	BOSCH	4603-FX	4697-FP
F026402032	BOSCH	4632-FX	4669-FP
F026402033	BOSCH	4259-FX	4865-FP
F026402034	BOSCH	4096-FS	4715-FP
F026402036	BOSCH	4073-FS	923-FP
F026402038	BOSCH	4174-FS	975-FP
F026402039	BOSCH	4634-FS	4289-FP
F026402040	BOSCH	4754-FP	4290-FP
F026402044	BOSCH	686-FP	968-FP
F026402046	BOSCH	4495-FP	972-FP
F026402047	BOSCH	4100-FX	4526-FP
F026402049	BOSCH	4283-FP	4185-FP
F026402056	BOSCH	4031-FP	4521-FP
F026402061	BOSCH	4186-FP	4686-FP
F026402062	BOSCH	4482-FP	4597-OH
F026402065	BOSCH	4485-FP	4724-OX
F026402067	BOSCH	4479-FP	4071-OX
F026402068	BOSCH	4541-FP	4164-OX
F026402070	BOSCH	4152-FX	4118-OX
F026402071	BOSCH	4151-FS	4117-OX
F026402072	BOSCH	4134-FP	4101-OX
F026402075	BOSCH	4278-FP	581-OX
F026402079	BOSCH	4755-FP	4044-OS
F026402082	BOSCH	4258-FP	4502-OX
F026402085	BOSCH	902-FP	4501-OS
F026402093	BOSCH	4554-FX	629-OX
F026402099	BOSCH	4475-FX	4076-OX
F026402100	BOSCH	4478-FX	4195-OX
F026402101	BOSCH	4122-FX	4120-OX
F026402103	BOSCH	4486-FP	4257-OX
F026402104	BOSCH	4537-FP	398-OS
F026402106	BOSCH	4498-FP	4140-OX
F026402111	BOSCH	4556-FP	4466-OS
F026402118	BOSCH	658-FS	636-OZ
F026402120	BOSCH	4484-FX	4567-OX
F026402128	BOSCH	4237-FX	4876-OX
F026402130	BOSCH	4569-FC	4099-OX
F026402132	BOSCH	4194-FS	4874-OX
F026402134	BOSCH	985-FX	4550-OX
F026402135	BOSCH	4322-FS	4566-OS
F026402138	BOSCH	4645-FS	4298-OS
F026402140	BOSCH	4870-FS	4297-OS
F026402141	BOSCH	4113-FS	4873-OX
F026402143	BOSCH		
F026402146	BOSCH		
F026402149	BOSCH		
F026402150	BOSCH		
F026402155	BOSCH		
F026402223	BOSCH		
F026402248	BOSCH		
F026402533	BOSCH		
F026402794	BOSCH		
F026402809	BOSCH		
F026402824	BOSCH		
F026402824	BOSCH		
F026402825	BOSCH		
F026402835	BOSCH		
F026402836	BOSCH		
F026402837	BOSCH		
F026402838	BOSCH		
F026402839	BOSCH		
F026402841	BOSCH		
F026402842	BOSCH		
F026402844	BOSCH		
F026402845	BOSCH		
F026402846	BOSCH		
F026402856	BOSCH		
F026402862	BOSCH		
F026402863	BOSCH		
F026402864	BOSCH		
F026403000	BOSCH		
F026403003	BOSCH		
F026403006	BOSCH		
F026403008	BOSCH		
F026403009	BOSCH		
F026403012	BOSCH		
F026403016	BOSCH		
F026403030	BOSCH		
F026403754	BOSCH		
F026403764	BOSCH		
F026404001	BOSCH		
F026404004	BOSCH		
F026407002	BOSCH		
F026407003	BOSCH		
F026407006	BOSCH		
F026407008	BOSCH		
F026407014	BOSCH		
F026407015	BOSCH		
F026407022	BOSCH		
F026407023	BOSCH		
F026407024	BOSCH		
F026407040	BOSCH		
F026407042	BOSCH		
F026407045	BOSCH		
F026407046	BOSCH		
F026407047	BOSCH		
F026407049	BOSCH		
F026407051	BOSCH		
F026407056	BOSCH		
F026407060	BOSCH		
F026407062	BOSCH		
F026407066	BOSCH		
F026407067	BOSCH		
F026407072	BOSCH		
F026407075	BOSCH		
F026407078	BOSCH		
F026407079	BOSCH		
F026407080	BOSCH		
F026407082	BOSCH		

Reference			Reference		
F026407084	BOSCH	4540-OS	F122	CHAMPION	109-OS
F026407087	BOSCH	4596-OX	F122	CHAMPION	109/3-OS
F026407091	BOSCH	4756-OX	F126	MISFAT	4025-FX
F026407096	BOSCH	4460-OX	F128	MISFAT	4484-FX
F026407100	BOSCH	4542-OX	F129	CHAMPION	107-OS
F026407101	BOSCH	4074-OS	F129	CROSS	826-FS
F026407102	BOSCH	4716-OX	F1226731B	FORD	108-OS
F026407108	BOSCH	4595-OX	F130	MISFAT	4632-FX
F026407112	BOSCH	4483-OX	F131	MISFAT	4259-FX
F026407116	BOSCH	4544-OS	F135	MISFAT	4554-FX
F026407120	BOSCH	4023-OX	F135	MISFAT	687-FC
F026407122	BOSCH	4875-OX	F138204060020	FENDT	127-FS
F026407123	BOSCH	4674-OX	F139207310510	FENDT	042-OC
F026407125	BOSCH	4671-OX	F139207310511	FENDT	042-OC
F026407126	BOSCH	4684-OS	F140	MISFAT	4711-FX
F026407129	BOSCH	4074-OS	F142	MISFAT	4705-FX
F026407130	BOSCH	4957-OS	F146	MISFAT	4670-FX
F026407142	BOSCH	4733-OS	F147	MISFAT	4152-FX
F026407143	BOSCH	4678-OS	F148	MISFAT	4740-FP
F026407156	BOSCH	4677-OX	F153	MISFAT	4504-FX
F026407158	BOSCH	4706-OX	F155	MISFAT	4699-FX
F026407159	BOSCH	4513-OX	F157	MISFAT	4482-FP
F026407175	BOSCH	4672-OX	F158	CROSS	001-FS
F026407178	BOSCH	4753-OX	F158/4	CROSS	257-FS
F026407181	BOSCH	4298-OS	F165	MISFAT	4102-FX
F026407183	BOSCH	4544-OS	F180201060030	FENDT	001-FS
F026407191	BOSCH	4673-OX	F181200060030	FENDT	002-FS
F026407192	BOSCH	4527-OX	F1AE6714BC	FORD	4065-OS
F026407196	BOSCH	4542-OX	F231201310110	FENDT	014-OC
F026407205	BOSCH	4893-OX	F275203010020	FENDT	053-OS
F026407234	BOSCH	000-OS	F278201060040	FENDT	030-FC
F038874	IHC-CASE (CNH)	003-OS	F284201310040	FENDT	000-OS
F0950549	POCLAIN	041-FS	F284950030020	FENDT	045-OH
F100001160024	FENDT	053-OS	F291200090100	FENDT	064-AR
F100001160243	FENDT	002-FS	F2Y0-14302-A	MAZDA	107-OS
F100001173481	FENDT	053-OS	F321215310110	FENDT	014-OC
F100001174418	FENDT	053-OS	F3226731A	FORD	108-OS
F101	CHAMPION	504-OS	F35	CROSS	481-FS
F101	MISFAT	448-FX	F385202090010	FENDT	036-AR
F103	MISFAT	580-FX	F38874	IHC-CASE (CNH)	050-OS
F104	CHAMPION	386-OS	F411201510010	FENDT	629-OX
F104	MISFAT	4018-FX	F43178	PUROLATOR	823-FP
F105	CHAMPION	507-OS	F44870	PUROLATOR	824-FP
F106	MISFAT	4100-FX	F50284	PUROLATOR	127-FS
F1061	PUROLATOR	030-FC	F50453	PUROLATOR	029-FC
F1062	PUROLATOR	031-FC	F50454	PUROLATOR	021-FC
F1063	PUROLATOR	079-FS	F53191	PUROLATOR	273-FP
F1064	PUROLATOR	002-FS	F54668	PUROLATOR	825-FP
F107	MISFAT	900-FC	F57023	PUROLATOR	262-FC
F1077	PUROLATOR	257-FS	F57042	PUROLATOR	002-FS
F1078	PUROLATOR	481-FS	F57145	PUROLATOR	020-FC
F110	CHAMPION	146-OS	F57154	PUROLATOR	021-FC
F110	MISFAT	4129-FP	F57213	PUROLATOR	028-FC
F111	CHAMPION	105-OS	F57248	PUROLATOR	075-FS
F112	MISFAT	4015-FP	F57294	PUROLATOR	508-FC
F113	MISFAT	4196-FP	F57308	PUROLATOR	158-FS
F113A	MISFAT	4030-FP	F57318	PUROLATOR	268-FP
F114	MISFAT	4295-FP	F57318	PUROLATOR	643-FP
F114A	MISFAT	4296-FP	F57322	PUROLATOR	005-FS
F116	CHAMPION	108-OS	F57336	PUROLATOR	079-FS
F116	MISFAT	4136-FX	F57453	PUROLATOR	028-FC
F117	MISFAT	4110-FX	F57454	PUROLATOR	020-FC
F119	MISFAT	4146-FX	F57583	PUROLATOR	069-FS
F119200060010	FENDT	079-FS	F57583	PUROLATOR	069/3-FS
F120	MISFAT	4313-FP	F57608	PUROLATOR	074-FP
F120A	MISFAT	4282-FP	F57629	PUROLATOR	030-FC



Reference			Reference		
F57678	PUROLATOR	328-FP	FA-00353	OPTIMAL	914-AR
F57689	PUROLATOR	272-FS	FA-00495	OPTIMAL	4480-AP
F57732	PUROLATOR	523-FP	FA-00601	OPTIMAL	4944-AP
F57732	PUROLATOR	623-FP	FA-0513JM	JAPANPARTS	243-AP
F57769	PUROLATOR	262-FC	FA-226S	JAPANPARTS	4329-AR
F57783	PUROLATOR	031-FC	FA-259S	JAPANPARTS	4471-AR
F57839	PUROLATOR	257-FS	FA-284S	JAPANPARTS	4304-AP
F57851	PUROLATOR	801/3-FS	FA-288S	JAPANPARTS	4325-AP
F58003	PUROLATOR	437-FC	FA-347S	JAPANPARTS	4943-AP
F58094	PUROLATOR	905-FX	FA-500S	JAPANPARTS	4310-AP
F58247	PUROLATOR	001-FS	FA-H19S	JAPANPARTS	4745-AP
F58342	PUROLATOR	4015-FP	FA-L06S	JAPANPARTS	914-AR
F59112	PUROLATOR	4005-FP	FA-MO1	JAPANPARTS	4307-AP
F594.F	MONARK DIESEL	4465-FC	FA1519	LAUTRETTE	036-AR
F60053	PUROLATOR	041-FS	FA2081	LAUTRETTE	243-AP
F60146	PUROLATOR	032-FP	FA2081	MECAFILTER	243-AP
F60146	PUROLATOR	632-FP	FA2219	MECAFILTER	392-AP
F609	MISFAT	029-FC	FA3101	LAUTRETTE	065-AR
F63177	PUROLATOR	171-FP	FA3167	LAUTRETTE	165-AR
F63180	PUROLATOR	826-FS	FA3168	LAUTRETTE	440-AP
F63180	PUROLATOR	826/3-FS	FA3428	LAUTRETTE	026-AR
F66	CROSS	002-FS	FA3454	LAUTRETTE	034-AR
F66/1	CROSS	079-FS	FA3470	LAUTRETTE	037-AR
F663	MISFAT	4627-FC	FA3526	MECAFILTER	4879-AR
F67045	PUROLATOR	351-FS	FA3596	LAUTRETTE	133-AR
F67221	PUROLATOR	080-FP	FA3697	LAUTRETTE	025-AR
F67260	PUROLATOR	067-FP	FA3702	LAUTRETTE	064-AR
F67580	PUROLATOR	475-FS	FA4018A	FIAAM	044-OH
F676	MISFAT	262-FC	FA4043/2	FIAAM	029-FC
F67692	PUROLATOR	325-FP	FA4102	FRAM	022-OC
F67694	PUROLATOR	524-FP	FA4161/2	FIAAM	021-FC
F67702	PUROLATOR	297-FS	FA4225	FIAAM	096-OC
F67737	PUROLATOR	382-FS	FA4381A	FIAAM	014-OC
F67756	PUROLATOR	419-FP	FA4511	FIAAM	042-OC
F67806	PUROLATOR	181-FP	FA4511A	FIAAM	042-OC
F67832	PUROLATOR	421-FP	FA4584	FIAAM	045-OH
F67838	PUROLATOR	481-FS	FA4816A	FIAAM	016-OC
F67902	PUROLATOR	450-FP	FA4820	FIAAM	162-OC
F68241	PUROLATOR	4075-FS	FA4830	FIAAM	024-OC
F686	MISFAT	437-FC	FA4873	FIAAM	022-OC
F687	MISFAT	905-FX	FA4889A	FIAAM	022-OC
F68807	PUROLATOR	182-FP	FA4900	FIAAM	047-OC
F691	MISFAT	434-FX	FA4901A	FIAAM	024-OC
F716200510020	FENDT	534-OX	FA4953	FIAAM	023-OC
F77117	PUROLATOR	418-FS	FA4958A	FIAAM	043-OC
F77168	PUROLATOR	033-FP	FA4958A	FIAAM	094-OC
F77804	PUROLATOR	224-FP	FA4958B	FIAAM	094-OC
F7803A004	MITSUBISHI	4219-AC	FA5015	FIAAM	135-OC
F7803A109	MITSUBISHI	4219-AC	FA5016	FIAAM	013-OC
F8/251	JCB	030-FC	FA5155	FIAAM	137-OC
F8000479	FENWICK	030-FC	FA5156	FIAAM	116-OC
F802-23-802	MAZDA	108-OS	FA5228	FIAAM	227-OX
F802-23-8029A	MAZDA	108-OS	FA5264	FIAAM	362-OC
F802-23802	MAZDA	107-OS	FA5285	FIAAM	384-OX
F802-23802-9A	MAZDA	107-OS	FA5362	FIAAM	687-FC
F81251	JCB	030-FC	FA5381	COOPERS	437-FC
F816200060010	FENDT	297-FS	FA5381	FIAAM	437-FC
F816200060020	FENDT	297-FS	FA5408	FIAAM	609-OX
F816200710060	FENDT	297-FS	FA5408ECO	FIAAM	609-OX
F8251	JCB	030-FC	FA5410ECO	FIAAM	581-OX
F834-F	BALDWIN	028-FC	FA5412	FIAAM	488-OX
F878-F	BALDWIN	020-FC	FA5437ECO	FIAAM	564-OX
F87E6714AA	FORD	4442-OS	FA5438ECO	FIAAM	566-OX
F926200090010	FENDT	064-AR	FA5439ECO	FIAAM	578-OX
F926202510010	FENDT	384-OX	FA5442ECO	FIAAM	618-OX
F950-F	BALDWIN	020-FC	FA54641	FIAAM	661-OX





Reference			Reference		
FA5536	FIAAM	434-FX	FAA-HY33	JAPANPARTS	4774-AC
FA5536ECO	FIAAM	434-FX	FAA-JE3	JAPANPARTS	4826-ACC
FA5553ECO	FIAAM	576-OX	FAA-KI09	JAPANPARTS	4608-AC
FA5557ECO	FIAAM	580-FX	FAA-MA9	JAPANPARTS	4791-AC
FA5558ECO	FIAAM	579-OX	FAA-MI7	JAPANPARTS	4219-AC
FA5565	FIAAM	653-FC	FAA-NS15	JAPANPARTS	4776-AC
FA5572	FIAAM	567-OX	FAA-SB2	JAPANPARTS	945-AC
FA5573	FIAAM	620-OX	FAA-SZ08	JAPANPARTS	4238-AC
FA5578	COOPERS	454-FX	FAA-TY1	JAPANPARTS	943-AC
FA5584	FIAAM	577-OX	FAA-TY7	JAPANPARTS	944-AC
FA5587	FIAAM	570-OX	FAA-TY9	JAPANPARTS	4798-ACC
FA5588	FRAM	621-OX	FB112	MÜLLER	823-FP
FA5590	FIAAM	619-OX	FB114	CROSS	386-OS
FA5591ECO	FIAAM	631-OX	FB12	CROSS	003-OS
FA5593ECO	FIAAM	866-OX	FB1277	FIAAM	048-OC
FA5607	FIAAM	414-OX	FB1277A	FIAAM	048-OC
FA5616	FIAAM	558-OX	FB1278A	FIAAM	046-OC
FA5618	FIAAM	505-OX	FB135	MÜLLER	4141-FP
FA5618ECO	FIAAM	505-OX	FB136	CROSS	504-OS
FA5619	FIAAM	633-OX	FB14	CROSS	053-OS
FA5627	FIAAM	981-OX	FB15/1	CROSS	073-OS
FA5636ECO	FIAAM	628-OX	FB15/2	CROSS	188-OS
FA5640	FIAAM	364-OX	FB15/3	CROSS	097-OS
FA5677	FIAAM	4103-OX	FB15/4	CROSS	510-OS
FA5695	FIAAM	4146-FX	FB1517A	FIAAM	015-OC
FA5695	FIAAM	900-FC	FB1526	FIAAM	136-OC
FA5695ECO	COOPERS	900-FC	FB158	MÜLLER	328-FP
FA5700	FIAAM	4164-OX	FB16	CROSS	215-OS
FA5709	FIAAM	695-OX	FB163	MÜLLER	824-FP
FA5710	FIAAM	4018-FX	FB168	MÜLLER	438-FP
FA5711ECO	COOPERS	4025-FX	FB18	CROSS	264-OS
FA5726	FIAAM	4112-OX	FB187	MÜLLER	033-FP
FA5732	FIAAM	4100-FX	FB189	MÜLLER	171-FP
FA5746	COOPERS	905-FX	FB191	MÜLLER	067-FP
FA5746	FIAAM	905-FX	FB2095	TJ FILTERS	073-OS
FA5757A	COOPERS	4136-FX	FB211	MÜLLER	643-FP
FA5762	FIAAM	4554-FX	FB295	MÜLLER	4289-FP
FA5763	FIAAM	4308-OX	FB298	MÜLLER	968-FP
FA5765	FIAAM	4111-OX	FB325	MÜLLER	830-FP
FA5766	FIAAM	4099-OX	FB345	MÜLLER	831-FP
FA5773	FIAAM	4101-OX	FB39	CROSS	000-OS
FA5787	COOPERS	4110-FX	FB42	CROSS	100-OS
FA5787	FIAAM	4110-FX	FB5303	TJ FILTERS	097-OS
FA5853ECO	COOPERS	4108-FC	FB5311	TJ FILTERS	510-OS
FA5892ECO	COOPERS	4146-FX	FB5312	TJ FILTERS	099-OS
FA5912ECO	COOPERS	4237-FX	FB5314	TJ FILTERS	100-OS
FA5959	FIAAM	4475-FX	FB532	MÜLLER	646-FP
FA5960ECO	COOPERS	4876-OX	FB5328	TJ FILTERS	146-OS
FA5974	FIAAM	4503-OX	FB534	MÜLLER	645-FP
FA5975ECO	COOPERS	4484-FX	FB5342	TJ FILTERS	004-OS
FA5977ECO	COOPERS	448-FX	FB5344	TJ FILTERS	005-FS
FA5978	FIAAM	4490-OX	FB5350	TJ FILTERS	104-OS
FA5990ECO	COOPERS	4122-FX	FB5401	TJ FILTERS	156-OS
FA6005	FIAAM	4671-OX	FB5434	TJ FILTERS	507-OS
FA6064ECO	COOPERS	4504-FX	FB5435	TJ FILTERS	386-OS
FA6064ECO	COOPERS	4735-FX	FB5471	TJ FILTERS	557-OS
FA6078ECO	COOPERS	4513-OX	FB62	CROSS	017-OS
FA6080ECO	COOPERS	4483-OX	FB8	CROSS	052-OS
FA6106ECO	FIAAM	4579-FX	FB831	MÜLLER	325-FP
FA6135ECO	COOPERS	4699-FX	FBD03412	VOX ANTIGO	257-FS
FA6789ECO	COOPERS	4737-FX	FBD0403	VOX ANTIGO	826-FS
FA6792ECO	COOPERS	568-OX	FBD0408	VOX ANTIGO	650-FS
FAA-DC02	JAPANPARTS	4709-AC	FBD0806	VOX ANTIGO	650-FS
FAA-H013	JAPANPARTS	4606-AC	FBD2103	VOX ANTIGO	181-FP
FAA-HY05	JAPANPARTS	894-AC	FBD2230	VOX ANTIGO	001-FS
FAA-HY28	JAPANPARTS	4772-AC	FBD2231	VOX ANTIGO	181-FP

Reference			Reference		
FBD2231/1	VOX ANTIGO	181-FP	FC-L11S	JAPANPARTS	4740-FP
FBD2254	VOX ANTIGO	181-FP	FC-L13S	JAPANPARTS	923-FP
FBD3207	VOX ANTIGO	079-FS	FC-M02S	JAPANPARTS	655-FP
FBD3208	VOX ANTIGO	481-FS	FC-R01S	JAPANPARTS	4313-FP
FBD3224	VOX ANTIGO	650-FS	FC-R02S	JAPANPARTS	4295-FP
FBD3411	VOX ANTIGO	002-FS	FC-R04S	JAPANPARTS	4282-FP
FBD3621	VOX ANTIGO	4158-FS	FC-S01S	JAPANPARTS	974-FP
FBS6004	VOX ANTIGO	030-FC	FC-W01S	JAPANPARTS	4506-FP
FBS6005	VOX ANTIGO	031-FC	FC-W01S	JAPANPARTS	643-FP
FC-000S	JAPANPARTS	074-FP	FC1027B	COOPERS	028-FC
FC-108S	JAPANPARTS	4196-FP	FC1027B	FIAAM	028-FC
FC-119S	JAPANPARTS	4337-FS	FC140	PUROLATOR	003-OS
FC-122S	JAPANPARTS	4134-FP	FC148	MÜLLER	799-AC
FC-125S	JAPANPARTS	4030-FP	FC1495	FIAAM	020-FC
FC-208S	JAPANPARTS	4335-FS	FC1495B	FIAAM	020-FC
FC-224S	JAPANPARTS	831-FP	FC16	CHAMP INT.	508-FC
FC-225S	JAPANPARTS	832-FP	FC165	TECFIL	021-FC
FC-295S	JAPANPARTS	833/3-FS	FC17	CHAMP INT.	031-FC
FC-300S	JAPANPARTS	4129-FP	FC20	CHAMP INT.	262-FC
FC-315S	JAPANPARTS	830-FP	FC215S	JAPANPARTS	826-FS
FC-320S	JAPANPARTS	4495-FP	FC2296	CROSS	030-FC
FC-325S	JAPANPARTS	968-FP	FC25	CHAMP INT.	030-FC
FC-350S	JAPANPARTS	4141-FP	FC267x2	MÜLLER	4791-AC
FC-351S	JAPANPARTS	4015-FP	FC340	MÜLLER	4608-AC
FC-496S	JAPANPARTS	181-FP	FC354	MÜLLER	4238-AC
FC-498S	JAPANPARTS	824-FP	FC358	MÜLLER	4456-AC
FC-500S	JAPANPARTS	4309-FS	FC363	MÜLLER	4219-AC
FC-502S	JAPANPARTS	801/3-FS	FC366	MÜLLER	4772-AC
FC-502S	JAPANPARTS	827-FS	FC398x2	MÜLLER	4606-AC
FC-536S	JAPANPARTS	4669-FP	FC427	MÜLLER	4779-AC
FC-574S	JAPANPARTS	4338-FS	FC446	MÜLLER	4774-AC
FC-582S	JAPANPARTS	4336-FS	FC466	MÜLLER	4776-AC
FC-701S	JAPANPARTS	973-FP	FC491	MÜLLER	4785-AC
FC-707S	JAPANPARTS	825-FP	FC816	PURFLUX	4537-FP
FC-909S	JAPANPARTS	080-FP	FCBR775	JAPANPARTS	181-FP
FC-913S	JAPANPARTS	438-FP	FCG152	PUROLATOR	001-FS
FC-ECO002	JAPANPARTS	580-FX	FCI1274	TECFIL	4662-FP
FC-ECO003	JAPANPARTS	468-FX	FCO1	PUROLATOR	052-OS
FC-ECO004	JAPANPARTS	454-FX	FCO19	PUROLATOR	104-OS
FC-ECO005	JAPANPARTS	262-FC	FCS412B	PURFLUX	181-FP
FC-ECO007	JAPANPARTS	437-FC	FCS412BV	PURFLUX	182-FP
FC-ECO009	JAPANPARTS	4554-FX	FCS463	PURFLUX	421-FP
FC-ECO011	JAPANPARTS	434-FX	FCS472	PURFLUX	4138-FP
FC-ECO016	JAPANPARTS	4136-FX	FCS474	PURFLUX	910-FP
FC-ECO017	JAPANPARTS	4100-FX	FCS475	PURFLUX	648-FP
FC-ECO019	JAPANPARTS	448-FX	FCS477	PURFLUX	4139-FP
FC-ECO020	JAPANPARTS	4482-FP	FCS478	PURFLUX	649-FP
FC-ECO024	JAPANPARTS	4108-FC	FCS479	PURFLUX	654-FP
FC-ECO026	JAPANPARTS	653-FC	FCS604	PURFLUX	4740-FP
FC-ECO027	JAPANPARTS	4018-FX	FCS704	PURFLUX	4015-FP
FC-ECO028	JAPANPARTS	4484-FX	FCS709	PURFLUX	967-FP
FC-ECO029	JAPANPARTS	4102-FX	FCS710	PURFLUX	4129-FP
FC-ECO030	JAPANPARTS	4237-FX	FCS711	PURFLUX	421-FP
FC-ECO033	JAPANPARTS	4146-FX	FCS715	PURFLUX	4137-FP
FC-ECO034	JAPANPARTS	900-FC	FCS716	PURFLUX	644-FP
FC-ECO040	JAPANPARTS	4705-FX	FCS720	PURFLUX	4295-FP
FC-ECO074	JAPANPARTS	4504-FX	FCS724	PURFLUX	902-FP
FC-ECO075	JAPANPARTS	4110-FX	FCS725	PURFLUX	969-FP
FC-ECO084	JAPANPARTS	4699-FX	FCS727	PURFLUX	4258-FP
FC-ECO094	JAPANPARTS	4737-FX	FCS731	PURFLUX	976-FP
FC-H03S	JAPANPARTS	4275-FS	FCS732	PURFLUX	970-FP
FC-H115	JAPANPARTS	4589-FS	FCS733	PURFLUX	4182-FP
FC-K09S	JAPANPARTS	4139-FP	FCS737	PURFLUX	4083-FP
FC-K18S	JAPANPARTS	4291-FS	FCS740	PURFLUX	4183-FP
FC-L06S	JAPANPARTS	654-FP	FCS746	PURFLUX	4495-FP
FC-L08S	JAPANPARTS	075-FS	FCS748	PURFLUX	4030-FP







Reference 			Reference 		
FCS748	PURFLUX	4196-FP	FF010	ALCO	074-FP
FCS749	PURFLUX	4134-FP	FF146	FLEETGUARD	029-FC
FCS751	PURFLUX	4282-FP	FF147	FLEETGUARD	021-FC
FCS751	PURFLUX	4313-FP	FF167	FLEETGUARD	030-FC
FCS752	PURFLUX	4697-FP	FF167A	FLEETGUARD	030-FC
FCS754	PURFLUX	4541-FP	FF185	FLEETGUARD	041-FS
FCS757	PURFLUX	908-FP	FF20050	DELPHI	623-FP
FCS770	PURFLUX	4479-FP	FF204	FLEETGUARD	4641-FS
FCS771	PURFLUX	974-FP	FF254	FLEETGUARD	4113-FS
FCS772	PURFLUX	4278-FP	FF274	FLEETGUARD	4485-FP
FCS772A	PURFLUX	4278-FP	FF4033	FLEETGUARD	020-FC
FCS777	PURFLUX	4556-FP	FF4052	FLEETGUARD	031-FC
FCS783	PURFLUX	4660-FP	FF4052A	FLEETGUARD	031-FC
FCS784	PURFLUX	4485-FP	FF4070	FLEETGUARD	351-FS
FCS785	PURFLUX	4486-FP	FF4141	FLEETGUARD	028-FC
FCS787	PURFLUX	4005-FP	FF5018	FLEETGUARD	002-FS
FCS797	PURFLUX	4849-FP	FF5040	FLEETGUARD	127-FS
FCS797	PURFLUX	4850-FP	FF5052	FLEETGUARD	002-FS
FCS798	PURFLUX	4853-FP	FF5052	FLEETGUARD	079-FS
FCS804	PURFLUX	4662-FP	FF5053	FLEETGUARD	028-FC
FCS805	PURFLUX	4498-FP	FF5054	FLEETGUARD	020-FC
FCS806	PURFLUX	4663-FP	FF5057	FLEETGUARD	4627-FC
FCS809	PURFLUX	4536-FP	FF5060	FLEETGUARD	075-FS
FCS812	PURFLUX	4499-FP	FF5066	FLEETGUARD	074-FP
FCS814	PURFLUX	4593-FP	FF5074	FLEETGUARD	079-FS
FCS820	PURFLUX	4029-FP	FF5096	FLEETGUARD	481-FS
FCS821	PURFLUX	4469-FP	FF5100	FLEETGUARD	028-FC
FCS822	PURFLUX	4534-FP	FF5112	FLEETGUARD	005-FS
FCS825	PURFLUX	4295-FP	FF5113	FLEETGUARD	127-FS
FCS825	PURFLUX	4296-FP	FF5114	FLEETGUARD	4335-FS
FCS828	PURFLUX	4548-FP	FF5135	FLEETGUARD	001-FS
FCS829	PURFLUX	4851-FP	FF5135	FLEETGUARD	075-FS
FCS854	PURFLUX	4746-FP	FF5135	FLEETGUARD	4291-FS
FCS929	PURFLUX	4855-FP	FF5153	FLEETGUARD	158-FS
FCS930	PURFLUX	4854-FP	FF5156	FLEETGUARD	001-FS
FCS931	PURFLUX	4857-FP	FF5258	FLEETGUARD	079-FS
FCS932	PURFLUX	4852-FP	FF5271	FLEETGUARD	297-FS
FD2264	TJ FILTERS	074-FP	FF5272	FLEETGUARD	481-FS
FDB105	LUCAS CAV	080-FP	FF5297	FLEETGUARD	257-FS
FDB135	LUCAS CAV	067-FP	FF5298	FLEETGUARD	683-FS
FE1035/1	CROSS	197-AP	FF5298	LAUTRETTE	417-FS
FE1035/2	CROSS	176-AP	FF5312	FLEETGUARD	181-FP
FE3R-14302	MAZDA	107-OS	FF5312	FLEETGUARD	182-FP
FE3R14302	KIA	108-OS	FF5318	FLEETGUARD	079-FS
FE915/1	CROSS	543-AP	FF5330	TJ FILTERS	002-FS
FE916	CROSS	197-AP	FF5332	TJ FILTERS	001-FS
FE917/1	CROSS	290-AP	FF5332	TJ FILTERS	075-FS
FE927	CROSS	392-AP	FF5353	TJ FILTERS	080-FP
FEY0-14-302	MAZDA	108-OS	FF5354	TJ FILTERS	032-FP
FEY0-14-3029A	MAZDA	108-OS	FF5354	TJ FILTERS	632-FP
FEY0-14302	MAZDA	107-OS	FF5357	TJ FILTERS	033-FP
FEY0-14-302	MAZDA	108-OS	FF5362	TJ FILTERS	181-FP
FEY0-14-3029A	MAZDA	108-OS	FF5366	FLEETGUARD	666-FS
FEY0-14302	MAZDA	107-OS	FF5373	FLEETGUARD	158-FS
FEY0-14302-9A	MAZDA	107-OS	FF5380	FLEETGUARD	468-FX
FF-01179	OPTIMAL	4110-FX	FF5421	FLEETGUARD	4158-FS
FF-01194	OPTIMAL	4146-FX	FF5457	FLEETGUARD	676-FS
FF-01211	OPTIMAL	905-FX	FF5470	FLEETGUARD	4043-FS
FF-01242	OPTIMAL	419-FP	FF5507	FLEETGUARD	650-FS
FF-01319	OPTIMAL	968-FP	FF5629	FLEETGUARD	4085-FX
FF-01510	OPTIMAL	4296-FP	FF5635	FLEETGUARD	4603-FX
FF-065	ALCO	4295-FP	FF5646	FLEETGUARD	4647-FS
FF-066	ALCO	4296-FP	FF5647	FLEETGUARD	686-FP
FF-077	ALCO	4740-FP	FF5692	FLEETGUARD	4031-FP
FF-079	ALCO	4282-FP	FF5695	FLEETGUARD	4632-FX
FF009	ALCO	074-FP	FF5769	FLEETGUARD	4152-FX

Reference			Reference		
FF5834	FLEETGUARD	4670-FX	FL6994	FIAAM	913-AR
FF5860	FLEETGUARD	4851-FP	FL6995	FIAAM	4280-AR
FF5875	FLEETGUARD	971-FP	FL9006	FIAAM	914-AR
FF6018FR	FLEETGUARD	002-FS	FL9015	FIAAM	988-AR
FF9556245	DONALDSON	030-FC	FL9031	FIAAM	4001-AR
FFP550934	DONALDSON	002-FS	FL9052	FIAAM	986-AR
FFP553004	DONALDSON	079-FS	FL9206	COOPERS	4563-AR
FFP553693	DONALDSON	4641-FS	FL9213	FIAAM	4690-AP
FFP556245	DONALDSON	030-FC	FLI6458	FIAAM	034-AR
FG00305001	GÜLDNER	075-FS	FLI6467	FIAAM	064-AR
FG2072	NGK	4495-FP	FLI6491	FIAAM	036-AR
FG862	MOTORCRAFT (FORD)	643-FP	FLI6500	FIAAM	025-AR
FH1020	CROSS	044-OH	FLI6501	FIAAM	026-AR
FHI9212/10	MANN HUMMEL BA	676-FS	FLI6619	FIAAM	037-AR
FI10218/6x	MANN HUMMEL BA	4645-FS	FLI6765	FIAAM	133-AR
FI11158x	MANN HUMMEL BA	4194-FS	FLI6838	FIAAM	459-AR
FI5163	MANN HUMMEL BA	643-FP	FLI6871	FIAAM	466-AR
FI6163	MANN HUMMEL BA	971-FP	FLI6872	FIAAM	4664-AR
FI6165/1	MANN HUMMEL BA	4290-FP	FLI6895	FIAAM	400-AR
FI7111/2	MANN HUMMEL BA	272-FS	FLI6930	FIAAM	065-AR
FI8109/2	MANN HUMMEL BA	969-FP	FLI8645	FRAM	034-AR
FI8109/3	MANN HUMMEL BA	4083-FP	FLI9025	PURFLUX	616-AR
FI8133	MANN HUMMEL BA	910-FP	FM646	MISFAT	454-FX
FI8149/11	MANN HUMMEL BA	649-FP	FN10	CHAMP INT.	074-FP
FI8159/21x	MANN HUMMEL BA	970-FP	FN104	MÜLLER	4336-FS
FI8167/1	MANN HUMMEL BA	450-FP	FN107	MÜLLER	182-FP
FI8173/3	MANN HUMMEL BA	181-FP	FN11	CHAMP INT.	080-FP
FI8176/12	MANN HUMMEL BA	648-FP	FN11010	MÜLLER	028-FC
FI8186/17	MANN HUMMEL BA	976-FP	FN11020	MÜLLER	021-FC
FI9120/5	MANN HUMMEL BA	4183-FP	FN11147	MÜLLER	029-FC
FI9140/33x	MANN HUMMEL BA	658-FS	FN1135	MÜLLER	4309-FS
FI9170/3	MANN HUMMEL BA	041-FS	FN1139	MÜLLER	801/3-FS
FIG7004	COOPERS	080-FP	FN1139	MÜLLER	827-FS
FIG7013	COOPERS	067-FP	FN1141	MÜLLER	069-FS
FIG7021	COOPERS	643-FP	FN1141	MÜLLER	069/3-FS
FK190	MÜLLER	4797-ACC	FN123	MÜLLER	4278-FP
FK215x2	MÜLLER	4287-ACC	FN129	MÜLLER	974-FP
FK238x2	MÜLLER	753-ACC	FN13	CHAMP INT.	182-FP
FK427	MÜLLER	4826-ACC	FN14	CHAMP INT.	181-FP
FK448x2	MÜLLER	4827-ACC	FN145	MÜLLER	417-FS
FK491	MÜLLER	4832-ACC	FN1450B	MÜLLER	262-FC
FK511	MÜLLER	4825-ACC	FN146	MÜLLER	454-FX
FK9314	TJ FILTERS	031-FC	FN1461	MÜLLER	4110-FX
FK9324	TJ FILTERS	029-FC	FN1476	MÜLLER	4849-FP
FK9366	TJ FILTERS	030-FC	FN1476	MÜLLER	4850-FP
FL2140/1	CROSS	022-OC	FN1478	MÜLLER	4852-FP
FL2300	CROSS	043-OC	FN150	MÜLLER	4484-FX
FL2330	CROSS	024-OC	FN1503	MÜLLER	4853-FP
FL2340	CROSS	022-OC	FN1504	MÜLLER	4851-FP
FL5194	FIAAM	4306-AR	FN151	MÜLLER	434-FX
FL6390	FIAAM	077-AR	FN152	MÜLLER	448-FX
FL6519	FIAAM	368-AR	FN153	MÜLLER	4018-FX
FL6575	FIAAM	070-AR	FN156	MÜLLER	4138-FP
FL6670	FIAAM	007-AR	FN16	CHAMP INT.	032-FP
FL6731	FIAAM	072-AR	FN16	CHAMP INT.	632-FP
FL6772	FIAAM	012-AR	FN160	MÜLLER	905-FX
FL6817	FIAAM	293-AR	FN162	MÜLLER	005-FS
FL6827	FIAAM	066-AR	FN169	MÜLLER	158-FS
FL6850	FIAAM	4329-AR	FN174	MÜLLER	686-FP
FL6851	FIAAM	996-AR	FN19	CHAMP INT.	171-FP
FL6852	FIAAM	288-AR	FN20	CHAMP INT.	268-FP
FL6875	FIAAM	451-AR	FN20	CHAMP INT.	643-FP
FL6892	FIAAM	379-AR	FN25	CHAMP INT.	033-FP
FL6934	FIAAM	4020-AR	FN26	CHAMP INT.	224-FP
FL6936	FIAAM	502-AR	FN260	MÜLLER	654-FP
FL6940	FIAAM	379-AR	FN262	MÜLLER	902-FP



Reference		Reference			
FN263	MÜLLER	4660-FP	F0BR67S	JAPANPARTS	510-OS
FN266	MÜLLER	4548-FP	FONN9176BA	FORD	001-FS
FN268	MÜLLER	4746-FP	FONN9176BA	NEW HOLLAND	001-FS
FN269	MÜLLER	580-FX	FOP208	MÜLLER	568-OX
FN271	MÜLLER	4865-FP	FOP212	MÜLLER	570-OX
FN287	MÜLLER	970-FP	FOP237	MÜLLER	4873-OX
FN288	MÜLLER	421-FP	FOP312	MÜLLER	4483-OX
FN292	MÜLLER	4669-FP	FOP370	MÜLLER	4876-OX
FN30	CHAMP INT.	325-FP	FOP376	MÜLLER	4272-OX
FN320	MÜLLER	653-FC	FOP376	MÜLLER	4462-OX
FN33	CHAMP INT.	067-FP	FOP388	MÜLLER	4513-OX
FN35	CHAMP INT.	328-FP	FP3124-2	MANN & HUMMEL	771-AC
FN38	CHAMP INT.	523-FP	FP33-41-3480	MAZDA	842-FP
FN38	CHAMP INT.	623-FP	FP34-13-480	MAZDA	842-FP
FN389	MÜLLER	4283-FP	FP34-20-490	MAZDA	842-FP
FN40	CHAMP INT.	524-FP	FP4378	FIAAM	030-FC
FN41	CHAMP INT.	273-FP	FP4683	FIAAM	002-FS
FN438	MÜLLER	4335-FS	FP4712	FIAAM	127-FS
FN50	CHAMP INT.	419-FP	FP4779	FIAAM	031-FC
FN521	MÜLLER	644-FP	FP4885	COOPERS	127-FS
FN602	MÜLLER	031-FC	FP4932	FIAAM	002-FS
FN701	MÜLLER	075-FS	FP4935/A	COOPERS	075-FS
FN704	MÜLLER	297-FS	FP4935A	FIAAM	075-FS
FN716	MÜLLER	4134-FP	FP5038	FIAAM	181-FP
FN729	MÜLLER	4697-FP	FP5091	FIAAM	826-FS
FN796	MÜLLER	4031-FP	FP5091	FIAAM	826/3-FS
FN820	MÜLLER	655-FP	FP5092	FIAAM	827-FS
FN822	MÜLLER	4029-FP	FP5145	FIAAM	069-FS
FN823	MÜLLER	4485-FP	FP5145	FIAAM	069/3-FS
FN825	MÜLLER	4486-FP	FP5158	FIAAM	508-FC
FN826	MÜLLER	4537-FP	FP5158A	FIAAM	508-FC
FN85	CHAMP INT.	421-FP	FP5219	COOPERS	182-FP
FN915	MÜLLER	4295-FP	FP5219	COOPERS	649-FP
FN918	MÜLLER	4282-FP	FP5219	FIAAM	182-FP
FN925	MÜLLER	4495-FP	FP5352	FIAAM	075-FS
FN937	MÜLLER	4108-FC	FP5359	FIAAM	421-FP
FN943	MÜLLER	4237-FX	FP5376	FIAAM	069-FS
FN944	MÜLLER	4482-FP	FP5376	FIAAM	069/3-FS
FO-00013	OPTIMAL	570-OX	FP5403	FIAAM	452-FC
FO-01866	OPTIMAL	024-OC	FP5425	FIAAM	075-FS
FO-110S	JAPANPARTS	4442-OS	FP5432	FIAAM	833/3-FS
FO-210S	JAPANPARTS	4443-OS	FP5533	COOPERS	910-FP
FO-215S	JAPANPARTS	820-OS	FP5533	FIAAM	910-FP
FO-215S	JAPANPARTS	820/3-OS	FP5571	FIAAM	075-FS
FO-505S	JAPANPARTS	854-OS	FP5600WHS	FIAAM	4291-FS
FO-597S	JAPANPARTS	4444-OS	FP5614	FIAAM	4139-FP
FO-ECO006	JAPANPARTS	568-OX	FP5615	FIAAM	4138-FP
FO-ECO054	JAPANPARTS	4272-OX	FP5642	FIAAM	654-FP
FO-ECO054	JAPANPARTS	4462-OX	FP5643HWS	FIAAM	4075-FS
FO-ECO084	JAPANPARTS	4076-OX	FP5660	COOPERS	655-FP
FO-ECO095	JAPANPARTS	4460-OX	FP5666	FIAAM	644-FP
FO-ECO127	JAPANPARTS	4513-OX	FP5749	FIAAM	4015-FP
FO011A	AMC / KAVO	107-OS	FP5750	FIAAM	4196-FP
FO1109	AMC / KAVO	061-OS	FP5755	FIAAM	4137-FP
FO112E	JAPANPARTS	003-OS	FP5764	FIAAM	4295-FP
FO1A18694	TALBOT	046-OC	FP5778	COOPERS	969-FP
FO1A1894	FORD	046-OC	FP5781	FIAAM	4258-FP
FO458	MÜLLER	820-OS	FP5783	COOPERS	4031-FP
FO458	MÜLLER	820/3-OS	FP5794	COOPERS	970-FP
FO4621740	FIAT	030-FC	FP5795	COOPERS	976-FP
FO581	MÜLLER	4501-OS	FP5797	COOPERS	4182-FP
FO647	MÜLLER	4733-OS	FP5799	COOPERS	4740-FP
F0BR67S	JAPANPARTS	003-OS	FP5841	FIAAM	4083-FP
F0BR67S	JAPANPARTS	097-OS	FP5857	COOPERS	4183-FP
F0BR67S	JAPANPARTS	104-OS	FP585F	LUBER-FINER	002-FS
F0BR67S	JAPANPARTS	4300-AR	FP585F	LUBER-FINER	079-FS

Reference			Reference		
FP5867	COOPERS	4309-FS	FS19687	FLEETGUARD	4644-FS
FP586F	LUBER-FINER	002-FS	FS19689	FLEETGUARD	4651-FS
FP586F	LUBER-FINER	079-FS	FS19735	FLEETGUARD	658-FS
FP5876	COOPERS	4495-FP	FS19737	FLEETGUARD	4645-FS
FP5877	COOPERS	4186-FP	FS19769	FLEETGUARD	4174-FS
FP5878	COOPERS	4134-FP	FS19821	FLEETGUARD	4073-FS
FP5879	COOPERS	4030-FP	FS19895	FLEETGUARD	4322-FS
FP5894	COOPERS	4541-FP	FS19907	FLEETGUARD	4634-FS
FP5899	COOPERS	4282-FP	FS19914	FLEETGUARD	982-FS
FP5899	COOPERS	4313-FP	FS19932	FLEETGUARD	4144-FS
FP589F	LUBER-FINER	158-FS	FS19950	FLEETGUARD	4320-FS
FP5906	FIAAM	908-FP	FS19951	FLEETGUARD	4151-FS
FP5918	COOPERS	902-FP	FS19951	PURFLUX	4151-FS
FP5921	COOPERS	4275-FS	FS19966	FLEETGUARD	4652-FS
FP5923	COOPERS	4479-FP	FS1B	A C DELCO	074-FP
FP5924	COOPERS	974-FP	FS20054	FLEETGUARD	4569-FC
FP5928A	COOPERS	4278-FP	FS2009	VOX ANTIGO	623-FP
FP5932	COOPERS	4660-FP	FS2009/1	VOX ANTIGO	623-FP
FP5933	COOPERS	4485-FP	FS2009/2	VOX ANTIGO	623-FP
FP5934	COOPERS	4486-FP	FS21	A C DELCO	033-FP
FP5935	FIAAM	4005-FP	FS42	A C DELCO	823-FP
FP5937	COOPERS	4697-FP	FS50	CHAMP INT.	075-FS
FP5937	FIAAM	4697-FP	FS55	CHAMP INT.	418-FS
FP5938	FIAAM	4669-FP	FS60	CHAMP INT.	158-FS
FP6057	COOPERS	4715-FP	FS70	CHAMP INT.	005-FS
FP6058	COOPERS	4849-FP	FS80	CHAMP INT.	001-FS
FP6058	COOPERS	4850-FP	FT101	JAPANPARTS	4198-OT
FP6059	COOPERS	4853-FP	FT1508	FRAM	001-FS
FP6068	COOPERS	4498-FP	FT20218D	OPTIMAL	021-FC
FP6070	FIAAM	4663-FP	FT2451	FRAM	003-OS
FP6077	COOPERS	4499-FP	FT3465	FRAM	053-OS
FP6094	COOPERS	4029-FP	FT4403	FIAAM	052-OS
FP6095	COOPERS	4469-FP	FT4403	FIAAM	052/3-OS
FP6115	COOPERS	4295-FP	FT4403	FRAM	052-OS
FP6115	COOPERS	4296-FP	FT4512	FIAAM	050-OS
FP6121	COOPERS	4548-FP	FT4531	FIAAM	099-OS
FP6122	COOPERS	4851-FP	FT4531A	FIAAM	099-OS
FP6147	COOPERS	4746-FP	FT4653	FIAAM	053-OS
FP650/1x	MANN HUMMEL BA	437-FC	FT4657	FIAAM	000-OS
FP6790	COOPERS	4855-FP	FT4657	FRAM	000-OS
FP6792	COOPERS	4857-FP	FT4670	FIAAM	134-OS
FP6793	COOPERS	4852-FP	FT4737	FIAAM	041-FS
FP787x	MANN HUMMEL BA	4100-FX	FT4756	FIAAM	056-OS
FP870x	MANN HUMMEL BA	030-FC	FT4760	FIAAM	097-OS
FP891	LUBER-FINER	181-FP	FT4771	FIAAM	003-OS
FP901F	LUBER-FINER	005-FS	FT4777	FIAAM	061-OS
FP9380	TJ FILTERS	014-OC	FT4788	COOPERS	030-FC
FP9613	TJ FILTERS	135-OC	FT4790A	FIAAM	557-OS
FP9614	TJ FILTERS	016-OC	FT4799	FIAAM	127-FS
FP9615	TJ FILTERS	013-OC	FT4802	FIAAM	002-FS
FP9618	TJ FILTERS	015-OC	FT4802	FIAAM	079-FS
FP9767	TJ FILTERS	137-OC	FT4804	FIAAM	017-OS
FS1068	FLEETGUARD	4870-FS	FT4807	FIAAM	417-FS
FS1083	FLEETGUARD	4474-FC	FT4825	FIAAM	510-OS
FS1212	FLEETGUARD	4447-FS	FT4826	FIAAM	003-OS
FS1226	FLEETGUARD	001-FS	FT4828	FIAAM	215-OS
FS1254	FLEETGUARD	475-FS	FT4828A	FIAAM	395-OS
FS1287	FLEETGUARD	4644-FS	FT4840	FIAAM	005-FS
FS135	CHAMP INT.	418-FS	FT4862	FIAAM	073-OS
FS140	CHAMP INT.	382-FS	FT4874	FIAAM	074-FP
FS150	CHAMP INT.	272-FS	FT4878	FIAAM	055-OS
FS17	A C DELCO	032-FP	FT4879	FIAAM	157-OS
FS17	A C DELCO	632-FP	FT4883	FIAAM	003-OS
FS19551	FLEETGUARD	4640-FS	FT4899	FIAAM	051-OS
FS19551	FLEETGUARD	4955-FS	FT4905	FIAAM	4442-OS
FS19584	FLEETGUARD	4124-FS	FT4907	FIAAM	107-OS



Reference			Reference		
FT4908	FIAAM	146-OS	FT5287	FIAAM	418-FS
FT4933	FIAAM	863-OS	FT5288	FIAAM	418-FS
FT4946	COOPERS	4335-FS	FT5290	FIAAM	273-FP
FT4946	FIAAM	4335-FS	FT5290	FIAAM	382-FS
FT4947	FIAAM	105-OS	FT5291	FIAAM	382-FS
FT4956	FIAAM	507-OS	FT5302	COOPERS	831-FP
FT4960	FIAAM	510-OS	FT5309	FIAAM	272-FS
FT4961	FIAAM	351-FS	FT5311	FIAAM	386-OS
FT4970	FIAAM	100-OS	FT5315	FIAAM	305-AD
FT4981	FIAAM	852-OS	FT5332	FIAAM	545-OS
FT4986	FIAAM	113-OS	FT5339	FIAAM	510-OS
FT4993	FIAAM	386-OS	FT5341	FIAAM	504-OS
FT5018A	FIAAM	359-OS	FT5347	FIAAM	513-OS
FT5036	FIAAM	515-OS	FT5348	FIAAM	822-OS
FT5044	FIAAM	156-OS	FT5356	FIAAM	417-FS
FT5053A	FIAAM	355-OS	FT5368	COOPERS	4733-OS
FT5055A	FIAAM	158-FS	FT5368	FIAAM	107-OS
FT5073	FIAAM	004-OS	FT5371	FIAAM	824-FP
FT5081	FIAAM	001-FS	FT5380	COOPERS	419-FP
FT5118	FIAAM	504-OS	FT5380	FIAAM	419-FP
FT5119	FIAAM	359-OS	FT5386	FIAAM	623-FP
FT5121	FIAAM	398-OS	FT5407	FIAAM	109-OS
FT5130	FIAAM	850-OS	FT5407	FIAAM	109/3-OS
FT5140	FIAAM	033-FP	FT5409	FIAAM	504-OS
FT5141	COOPERS	325-FP	FT5415	COOPERS	328-FP
FT5141	FIAAM	032-FP	FT5415	FIAAM	328-FP
FT5141	FIAAM	632-FP	FT5416	FIAAM	643-FP
FT5144	FIAAM	139-OS	FT5417	FIAAM	831-FP
FT5148	FIAAM	109-OS	FT5428	COOPERS	830-FP
FT5148	FIAAM	109/3-OS	FT5428	FIAAM	830-FP
FT5149	FIAAM	504-OS	FT5429	FIAAM	861/3-OS
FT5151	FIAAM	854-OS	FT5434	FIAAM	862-OS
FT5160	FIAAM	822-OS	FT5448	FIAAM	851-OS
FT5161A	FIAAM	195-OS	FT5449	FIAAM	860/3-OS
FT5164	FIAAM	108-OS	FT5460	FIAAM	261-OS
FT5199	FIAAM	067-FP	FT5468	COOPERS	450-FP
FT5201	FIAAM	171-FP	FT5468	FIAAM	450-FP
FT5203	FIAAM	273-FP	FT5471	FIAAM	832-FP
FT5207	FIAAM	080-FP	FT5526	FIAAM	225-OS
FT5208	FIAAM	224-FP	FT5528	FIAAM	987-OS
FT5209	FIAAM	849-OS	FT5566	FIAAM	225-OS
FT5216	FIAAM	108-OS	FT5586	COOPERS	4754-FP
FT5218	FIAAM	474-OS	FT5589	COOPERS	645-FP
FT5220	FIAAM	465-OS	FT5604	FIAAM	265-FP
FT5221	FIAAM	504-OS	FT5606	COOPERS	647-FP
FT5227	FIAAM	850-OS	FT5606	FIAAM	449-FP
FT5229	FIAAM	671-OS	FT5609	COOPERS	382-FS
FT5238	FIAAM	097-OS	FT5624	FIAAM	919-OS
FT5241	FIAAM	252-OS	FT5631	FIAAM	4141-FP
FT5246	FIAAM	394-OS	FT5633	FIAAM	686-FP
FT5254	FIAAM	188-OS	FT5637	FIAAM	439-FP
FT5256	FIAAM	081-OS	FT5638	COOPERS	438-FP
FT5258	COOPERS	268-FP	FT5652	COOPERS	685-FP
FT5258	FIAAM	268-FP	FT5656	FIAAM	386-OS
FT5258	FIAAM	4506-FP	FT5662	FIAAM	4069-OS
FT5258	FIAAM	643-FP	FT5738	FIAAM	4116-OS
FT5259	FIAAM	529-OS	FT5784	COOPERS	4290-FP
FT5261	FIAAM	524-FP	FT5785	COOPERS	4289-FP
FT5263	FIAAM	262-FC	FT5791	COOPERS	646-FP
FT5266	FIAAM	386-OS	FT5843	FIAAM	4501-OS
FT5270	FIAAM	823-FP	FT5844	FIAAM	4079-OS
FT5272	FIAAM	104-OS	FT5847	COOPERS	975-FP
FT5274	FIAAM	820-OS	FT5848	COOPERS	972-FP
FT5274	FIAAM	820/3-OS	FT5854	FIAAM	4589-FS
FT5283	FIAAM	528-OS	FT5855	COOPERS	971-FP
FT5287	COOPERS	418-FS	FT5938	COOPERS	4755-FP



Reference			Reference		
FT5942	FIAAM	4338-FS	G6827	FRAM	825-FP
FT5969	FRAM	052-OS	G7099	FRAM	524-FP
FT6013	COOPERS	968-FP	G7146	FRAM	830-FP
FT6088	FIAAM	4684-OS	G7599	FRAM	824-FP
FT6097	COOPERS	4185-FP	G7612	FRAM	832-FP
FT6482	FRAM	478-OS	G910	COOPERS	016-OC
FTC016N	DIPA SPORT	4737-FX	G9292	FRAM	4141-FP
FI26402840	BOSCH	4853-FP	G9526	FRAM	438-FP
G0150564	POCLAIN	002-FS	G9552	FRAM	685-FP
G0250522	POCLAIN	000-OS	G9839	FRAM	968-FP
G0350571	POCLAIN	045-OH	G9879	FRAM	645-FP
G045210	IHC-CASE (CNH)	052-OS	G9879	FRAM	646-FP
G045288	IHC-CASE (CNH)	030-FC	GEE135	LEYLAND	052-OS
G045306	IHC-CASE (CNH)	052-OS	GEE135	LEYLAND	052/3-OS
G054306	IHC-CASE (CNH)	052-OS	GF516	A C DELCO	823-FP
G1/4	LUBER-FINER	074-FP	GF523	A C DELCO	067-FP
G10146	FRAM	4290-FP	GF618	A C DELCO	643-FP
G10147	FRAM	4289-FP	GF634	A C DELCO	643-FP
G102	CHAMPION	100-OS	GF735	A C DELCO	824-FP
G10214	FRAM	975-FP	GF818	A C DELCO	643-FP
G10215	FRAM	972-FP	GFE1110	UNIPART	059-AP
G10230F	FRAM	623-FP	GFE114	LEYLAND	050-OS
G10243	FRAM	971-FP	GFE116	UNIPART	081-OS
G10583F	FRAM	623-FP	GFE117	UNIPART	099-OS
G11465	FRAM	4185-FP	GFE117	VALMET	099-OS
G12163	FRAM	4521-FP	GFE121	UNIPART	003-OS
G150564	IHC-CASE (CNH)	079-FS	GFE121	UNIPART	081-OS
G150564	POCLAIN	002-FS	GFE135	UNIPART	003-OS
G2908	LUBER-FINER	032-FP	GFE135	UNIPART	081-OS
G2908	LUBER-FINER	632-FP	GFE139	LEYLAND	099-OS
G2909	LUBER-FINER	033-FP	GFE139	UNIPART	099-OS
G292100471110	FENDT	622-OS	GFE148	LEYLAND	099-OS
G2933	LUBER-FINER	171-FP	GFE148	UNIPART	099-OS
G2952	LUBER-FINER	171-FP	GFE149	LEYLAND	099-OS
G2981	LUBER-FINER	080-FP	GFE149	UNIPART	099-OS
G2987	LUBER-FINER	067-FP	GFE151	UNIPART	052-OS
G311200060010	FENDT	297-FS	GFE151	UNIPART	052/3-OS
G311200060050	FENDT	297-FS	GFE166	UNIPART	099-OS
G3736	FRAM	033-FP	GFE167	UNIPART	100-OS
G3737	FRAM	067-FP	GFE168	UNIPART	052-OS
G3744	FRAM	171-FP	GFE168	UNIPART	052/3-OS
G3747	FRAM	273-FP	GFE173	UNIPART	510-OS
G3829	FRAM	032-FP	GFE175	UNIPART	052-OS
G3829	FRAM	325-FP	GFE175	UNIPART	052/3-OS
G3829	FRAM	632-FP	GFE177	UNIPART	510-OS
G4164	FRAM	074-FP	GFE180	UNIPART	510-OS
G45008	IHC-CASE (CNH)	046-OC	GFE187	UNIPART	052-OS
G45210	IHC-CASE (CNH)	052-OS	GFE187	UNIPART	052/3-OS
G45210	IHC-CASE (CNH)	052/3-OS	GFE191	UNIPART	099-OS
G45306	IHC-CASE (CNH)	052-OS	GFE2026	UNIPART	060-AP
G45306	IHC-CASE (CNH)	052/3-OS	GFE2048	UNIPART	059-AP
G4777	FRAM	823-FP	GFE2049	UNIPART	077-AR
G54008	IHC-CASE (CNH)	046-OC	GFE206	UNIPART	557-OS
G54306	IHC-CASE (CNH)	052-OS	GFE207	UNIPART	081-OS
G54306	IHC-CASE (CNH)	052/3-OS	GFE2129	UNIPART	125-AP
G5540	FRAM	268-FP	GFE2138	UNIPART	077-AR
G5540	FRAM	4506-FP	GFE2140	UNIPART	070-AR
G5540	FRAM	643-FP	GFE2174	UNIPART	006-AR
G5774	FRAM	328-FP	GFE2179	UNIPART	090-AP
G5857	FRAM	623-FP	GFE218	UNIPART	557-OS
G586	COOPERS	013-OC	GFE2182	UNIPART	190-AP
G5870	FRAM	419-FP	GFE2188	UNIPART	169-AP
G6398	FRAM	171-FP	GFE2189	UNIPART	006-AR
G6400	FRAM	080-FP	GFE2194	UNIPART	072-AR
G644	COOPERS	135-OC	GFE227	UNIPART	510-OS
G6574	FRAM	224-FP	GFE228	UNIPART	109-OS







Reference 			Reference 		
GFE228	UNIPART	109/3-OS	H10W10	HENGST	355-OS
GFE229	UNIPART	073-OS	H10W10	HENGST	4898-OS
GFE232	UNIPART	109-OS	H10W11	HENGST	050-OS
GFE232	UNIPART	109/3-OS	H10W17	HENGST	003-OS
GFE233	UNIPART	105-OS	H10W18	HENGST	4065-OS
GFE240	UNIPART	056-OS	H10W20	HENGST	4540-OS
GFE243	UNIPART	047-OC	H110WK	HENGST	268-FP
GFE244	UNIPART	004-OS	H110WK	HENGST	643-FP
GFE246	UNIPART	104-OS	H111WK	HENGST	419-FP
GFE258	UNIPART	100-OS	H113WK	HENGST	438-FP
GFE262	UNIPART	504-OS	H114WK	HENGST	439-FP
GFE263	UNIPART	504-OS	H119WK	HENGST	418-FS
GFE276	UNIPART	109-OS	H11W02	HENGST	504-OS
GFE276	UNIPART	109/3-OS	H12107	MANN & HUMMEL	162-OC
GFE277	UNIPART	507-OS	H12107/1	MANN & HUMMEL	162-OC
GFE281	UNIPART	016-OC	H12110/2	FRAM	024-OC
GFE282	UNIPART	109-OS	H12110/2	MANN & HUMMEL	024-OC
GFE282	UNIPART	109/3-OS	H12110/2X	MANN & HUMMEL	024-OC
GFE285	UNIPART	104-OS	H121102X	MANN & HUMMEL	024-OC
GFE287	UNIPART	013-OC	H12111	MANN & HUMMEL	022-OC
GFE288	UNIPART	136-OC	H122WK	HENGST	194-FS
GFE289	UNIPART	135-OC	H126WK	HENGST	450-FP
GFE290	UNIPART	004-OS	H1275	MANN & HUMMEL	022-OC
GFE292	UNIPART	386-OS	H1275X	MANN & HUMMEL	022-OC
GFE5006	UNIPART	031-FC	H1277	MANN & HUMMEL	022-OC
GFE5008	UNIPART	002-FS	H1282X	MANN & HUMMEL	162-OC
GFE7017	ROVER	032-FP	H128WK	HENGST	265-FP
GFE7017	ROVER	632-FP	H1292	MANN & HUMMEL	022-OC
GI01	TECFIL	032-FP	H129WK	HENGST	648-FP
GI01	TECFIL	632-FP	H12W02	HENGST	504-OS
GI01/1	TECFIL	032-FP	H12W06	HENGST	4643-OS
GI03/1	TECFIL	080-FP	H12W08	HENGST	4501-OS
GI10	TECFIL	419-FP	H133WK	HENGST	910-FP
GI15	TECFIL	971-FP	H134WK	HENGST	272-FS
GI50	TECFIL	523-FP	H136WK	HENGST	4029-FP
GI50/7	TECFIL	623-FP	H139WK	HENGST	4138-FP
GJ6A-61-P119A	MAZDA	4588-ACC	H13W01	HENGST	146-OS
GJ6A-61-P119B	MAZDA	4588-ACC	H13WF12	HENGST	4173-CS
GJ6A61P11A9A	MAZDA	4792-AC	H14/2W	HENGST	073-OS
GJ6A61P11A9B	MAZDA	4792-AC	H140WK	HENGST	655-FP
GJ6B-61-P11	MAZDA	4588-ACC	H140WK02	HENGST	4485-FP
GN15-9601-AA	FORD USA	4937-AP	H143WK	HENGST	649-FP
GPW18632	FORD	046-OC	H148WK	HENGST	273-FP
GS1D61P11	MAZDA	4792-AC	H14W04	HENGST	097-OS
GS6008	TJ FILTERS	4541-FP	H14W06	HENGST	004-OS
GX0330201A	CITROEN	074-FP	H14W07	HENGST	051-OS
GX0330202A	CITROEN	074-FP	H14W09	HENGST	139-OS
GX0330202B	CITROEN	074-FP	H14W14	HENGST	394-OS
GX0330301A	CITROEN	074-FP	H14W15	HENGST	529-OS
GX5429192A	CITROEN	074-FP	H14W20	HENGST	195-OS
H100WL	HENGST	4532-AR	H14W23	HENGST	097-OS
H101WK	HENGST	074-FP	H14W27	HENGST	529-OS
H1032/1X	MANN & HUMMEL	989-OC	H14W30	HENGST	4297-OS
H1072/11X	MANN & HUMMEL	096-OC	H14W32	HENGST	820-OS
H1076	MANN & HUMMEL	023-OC	H14W32	HENGST	820/3-OS
H1076X	MANN & HUMMEL	023-OC	H14W42	HENGST	4684-OS
H107WK	HENGST	523-FP	H150WK	HENGST	654-FP
H107WK	HENGST	623-FP	H151WK	HENGST	645-FP
H1081	MANN & HUMMEL	096-OC	H152WK	HENGST	4096-FS
H108WK	HENGST	328-FP	H154WK	HENGST	382-FS
H109WK	HENGST	224-FP	H155WK	HENGST	625-FP
H10W01	HENGST	003-OS	H155WK01	HENGST	4290-FP
H10W02	HENGST	215-OS	H155WK02	HENGST	4289-FP
H10W04	HENGST	507-OS	H156WK	HENGST	644-FP
H10W06	HENGST	395-OS	H157WK	HENGST	646-FP
H10W09	HENGST	252-OS	H159WK	HENGST	4291-FS





Reference			Reference		
H160WK	HENGST	4075-FS	H215WK	HENGST	4073-FS
H163WK	HENGST	823-FP	H219WK	HENGST	4129-FP
H167WK	HENGST	686-FP	H220W	HENGST	017-OS
H168WK	HENGST	4335-FS	H220WK	HENGST	685-FP
H169WK	HENGST	4447-FS	H220WN	HENGST	398-OS
H17W02	HENGST	052-OS	H223WK	HENGST	970-FP
H17W02	HENGST	052/3-OS	H224WK	HENGST	972-FP
H17W02	HENGST	4442-OS	H225WK	HENGST	975-FP
H17W04	HENGST	053-OS	H228WK	HENGST	830-FP
H17W05	HENGST	557-OS	H230W	HENGST	987-OS
H17W24	HENGST	4069-OS	H232WK	HENGST	833/3-FS
H17W29	HENGST	4079-OS	H233WK	HENGST	4601-FS
H17WK02	HENGST	417-FS	H235WK	HENGST	4299-FP
H17WK03	HENGST	683-FS	H237WK	HENGST	4338-FS
H17WK04	HENGST	257-FS	H241WK	HENGST	4137-FP
H17WK05	HENGST	4169-FS	H246WK	HENGST	4141-FP
H17WK07	HENGST	826-FS	H247WK	HENGST	902-FP
H17WK08	HENGST	069-FS	H247WK01	HENGST	4660-FP
H17WK08	HENGST	069/3-FS	H24W03	HENGST	4897-OS
H17WK09	HENGST	801/3-FS	H24W04	HENGST	350-OS
H17WK09	HENGST	827-FS	H24W05	HENGST	657-OS
H182KIT	MANN & HUMMEL	4198-OT	H250W	HENGST	4132-OS
H18W01	HENGST	000-OS	H265WK	HENGST	824-FP
H18WDK01	HENGST	676-FS	H268WK	HENGST	923-FP
H18WDK02	HENGST	4043-FS	H26WF	HENGST	4048-CS
H18WDK03	HENGST	666-FS	H270WK	HENGST	4295-FP
H18WK01	HENGST	351-FS	H27122	PUROLATOR	044-OH
H18WK03	HENGST	481-FS	H273WK	HENGST	976-FP
H18WK04	HENGST	351-FS	H278WK	HENGST	4031-FP
H18WK05	HENGST	4158-FS	H280WK	HENGST	971-FP
H190WK	HENGST	4124-FS	H281WK	HENGST	969-FP
H191WK	HENGST	4158-FS	H284WK	HENGST	4083-FP
H192WK	HENGST	4139-FP	H285WK	HENGST	825-FP
H194WK	HENGST	4641-FS	H28WF	HENGST	983-CS
H199WK	HENGST	4526-FP	H296WK	HENGST	4651-FS
H19W01	HENGST	474-OS	H2X947/1Z	MANN & HUMMEL	094-OC
H19W04	HENGST	264-OS	H300W01	HENGST	671-OS
H19W05	HENGST	061-OS	H300W02	HENGST	675-OS
H19W06	HENGST	156-OS	H300W03	HENGST	668-OS
H19W08	HENGST	669-OS	H300W08	HENGST	4466-OS
H19W10	HENGST	4074-OS	H300W09	HENGST	478-OS
H19W12	HENGST	4077-OS	H300WD01	HENGST	622-OS
H19WK01	HENGST	041-FS	H303WK	HENGST	4283-FP
H200W	HENGST	157-OS	H304WK	HENGST	4634-FS
H200W01	HENGST	055-OS	H305WK	HENGST	4755-FP
H200W02	HENGST	055-OS	H30WK01	HENGST	127-FS
H200W03	HENGST	660-OS	H312W	HENGST	4298-OS
H200W10	HENGST	055-OS	H312W01	HENGST	4298-OS
H200W20	HENGST	055-OS	H314W	HENGST	4544-OS
H200W40	HENGST	660-OS	H314W01	HENGST	4544-OS
H200WDK	HENGST	650-FS	H314WK	HENGST	831-FP
H200WDK01	HENGST	4113-FS	H315W	HENGST	4566-OS
H200WN	HENGST	261-OS	H315WK	HENGST	832-FP
H200WN01	HENGST	261-OS	H316W	HENGST	4744-OS
H201WDK	HENGST	4082-FS	H317W01	HENGST	4678-OS
H203WK	HENGST	4754-FP	H318W	HENGST	4957-OS
H205W01	HENGST	515-OS	H31WK01	HENGST	005-FS
H206WK	HENGST	4005-FP	H320WK	HENGST	968-FP
H207WK01	HENGST	967-FP	H323WK	HENGST	4495-FP
H209W	HENGST	854-OS	H325WK	HENGST	4185-FP
H20W02	HENGST	386-OS	H326WK	HENGST	4541-FP
H20W03	HENGST	105-OS	H328WK	HENGST	4194-FS
H20W06	HENGST	513-OS	H330WK	HENGST	4537-FP
H210W	HENGST	134-OS	H331WK	HENGST	4486-FP
H210W01	HENGST	465-OS	H332W	HENGST	4730-OS
H210WN	HENGST	359-OS	H334WK	HENGST	181-FP



Reference		Reference			
H335WK	HENGST	4469-FP	H7091WK10	HENGST	4320-FS
H336WK	HENGST	4479-FP	H7091WK10	KNECHT	4634-FS
H337WK	HENGST	902-FP	H7091WK30D199	HENGST	4194-FS
H338WK	HENGST	974-FP	H70WDK06	HENGST	4870-FS
H339WK	HENGST	4498-FP	H70WDK15	HENGST	4870-FS
H339WK01	HENGST	4498-FP	H70WK	HENGST	001-FS
H341WK	HENGST	4593-FP	H70WK02	HENGST	001-FS
H342WK	HENGST	4278-FP	H70WK02	HENGST	075-FS
H345WK	HENGST	4662-FP	H70WK04	HENGST	181-FP
H346WK	HENGST	4740-FP	H70WK05	HENGST	181-FP
H347WK	HENGST	4499-FP	H70WK05	HENGST	182-FP
H349WK	HENGST	4663-FP	H70WK06	HENGST	297-FS
H34WK	HENGST	4647-FS	H70WK08	HENGST	421-FP
H350WK	HENGST	4669-FP	H70WK09	HENGST	475-FS
H351WK	HENGST	4548-FP	H70WK11	HENGST	647-FP
H354WK	HENGST	4686-FP	H70WK13	HENGST	4589-FS
H355WK	HENGST	4469-FP	H70WK16	HENGST	4151-FS
H355WK	HENGST	4536-FP	H70WK18	HENGST	449-FP
H359WK	HENGST	4697-FP	H710/1X	MANN & HUMMEL	4464-OC
H35WK	HENGST	158-FS	H710WK	HENGST	4174-FS
H35WK01	HENGST	158-FS	H7160WK30	HENGST	4645-FS
H35WK02D87	HENGST	158-FS	H720	MANN & HUMMEL	014-OC
H377WK	HENGST	4534-FP	H720X	MANN & HUMMEL	014-OC
H392WK	HENGST	4652-FS	H727/1K	MANN & HUMMEL	227-OX
H396WK	HENGST	4556-FP	H727/1X	MANN & HUMMEL	227-OX
H397WK	HENGST	4715-FP	H80WK01	HENGST	032-FP
H405WK	HENGST	4849-FP	H80WK01	HENGST	632-FP
H406WK	HENGST	4852-FP	H80WK04	HENGST	033-FP
H408WK	HENGST	4855-FP	H80WK05	HENGST	067-FP
H410WK	HENGST	4857-FP	H80WK07	HENGST	032-FP
H411WK	HENGST	4851-FP	H829/1X	MANN & HUMMEL	062-OC
H412WK	HENGST	4854-FP	H82WK01	HENGST	080-FP
H413WK	HENGST	4853-FP	H82WK02	HENGST	325-FP
H417WK	HENGST	4499-FP	H84WK03	HENGST	171-FP
H420WK	HENGST	4521-FP	H90W01	HENGST	099-OS
H423WK	HENGST	4746-FP	H90W02	HENGST	4862-OS
H424WK	HENGST	4183-FP	H90W03	HENGST	100-OS
H427WK	HENGST	4313-FP	H90W04	HENGST	056-OS
H428WK	HENGST	908-FP	H90W05	HENGST	510-OS
H431WK	HENGST	4258-FP	H90W06	HENGST	510-OS
H434WK	HENGST	4977-FP	H90W11	HENGST	188-OS
H441WK	HENGST	4186-FP	H90W12	HENGST	081-OS
H451WK	HENGST	4309-FS	H90W13	HENGST	386-OS
H459WK	HENGST	4282-FP	H90W14	HENGST	225-OS
H462WK	HENGST	4182-FP	H90W15	HENGST	545-OS
H472WK	HENGST	4865-FP	H90W16	HENGST	528-OS
H478WK	HENGST	4134-FP	H90W17	HENGST	225-OS
H515WK	HENGST	4336-FS	H90W19	HENGST	510-OS
H54WK	HENGST	4015-FP	H90W22	HENGST	511-OS
H57150	PUROLATOR	045-OH	H90W25	HENGST	146-OS
H601/10	MANN & HUMMEL	044-OH	H90W27	HENGST	919-OS
H601/4	MANN & HUMMEL	044-OH	H90W32	HENGST	4116-OS
H60WK01	HENGST	002-FS	H921X	MANN & HUMMEL	137-OC
H60WK03	HENGST	079-FS	H926/3X	MANN & HUMMEL	116-OC
H60WK07	HENGST	079-FS	H929/3	MANN & HUMMEL	4752-OC
H614N	MANN & HUMMEL	135-OC	H929X	MANN & HUMMEL	016-OC
H614X	MANN & HUMMEL	013-OC	H930/3X	MANN & HUMMEL	047-OC
H623	MANN & HUMMEL	4597-OH	H932/2	MANN & HUMMEL	042-OC
H700WK	HENGST	658-FS	H932/2T	MANN & HUMMEL	042-OC
H701WK	HENGST	982-FS	H932/4X	MANN & HUMMEL	042-OC
H704WK	HENGST	4955-FS	H938/1X	MANN & HUMMEL	362-OC
H7060WK10	HENGST	4644-FS	H943X	MANN & HUMMEL	043-OC
H7063WK30	HENGST	4322-FS	H947/1	MANN & HUMMEL	043-OC
H707WK	HENGST	4275-FS	H947/1X	MANN & HUMMEL	043-OC
H7090WK10	HENGST	4640-FS	H947/1Z	MANN & HUMMEL	094-OC
H7090WK30	HENGST	4144-FS	H951X	MANN & HUMMEL	384-OX

Reference			Reference		
H962	MANN & HUMMEL	4956-OH	HDF513	DELPHI	687-FC
H96W03	HENGST	4444-OS	HDF514	DELPHI	454-FX
H97W02	HENGST	109-OS	HDF515	DELPHI	421-FP
H97W02	HENGST	109/3-OS	HDF517	DELPHI	4137-FP
H97W03	HENGST	107-OS	HDF519	DELPHI	649-FP
H97W04	HENGST	104-OS	HDF523	DELPHI	069-FS
H97W06	HENGST	107-OS	HDF523	DELPHI	069/3-FS
H97W06	HENGST	4733-OS	HDF526	DELPHI	801/3-FS
H97W07	HENGST	4443-OS	HDF526	DELPHI	827-FS
HA-737	AMC / KAVO	4745-AP	HDF529	DELPHI	468-FX
HB03028811	ALLIS-CHALMERS	003-OS	HDF530	DELPHI	382-FS
HB170C	MISFAT	4512-ACC	HDF534	DELPHI	648-FP
HB179	MISFAT	799-AC	HDF535	DELPHI	4138-FP
HB203	MISFAT	4608-AC	HDF536	DELPHI	434-FX
HB214	MISFAT	4456-AC	HDF537	DELPHI	4754-FP
HB226	MISFAT	4219-AC	HDF538	DELPHI	450-FP
HB254	MISFAT	4709-AC	HDF542	DELPHI	654-FP
HB287	MISFAT	4785-AC	HDF544	DELPHI	655-FP
HB287C	MISFAT	4832-ACC	HDF545	DELPHI	4005-FP
HB292	MISFAT	4238-AC	HDF546	DELPHI	4102-FX
HB296	MISFAT	4772-AC	HDF547	DELPHI	900-FC
HB299	MISFAT	4774-AC	HDF548	DELPHI	644-FP
HB302	MISFAT	4776-AC	HDF550	DELPHI	908-FP
HB337	MISFAT	4791-AC	HDF556	DELPHI	647-FP
HB358	MISFAT	4606-AC	HDF558	DELPHI	902-FP
HB362	MISFAT	4779-AC	HDF559	DELPHI	686-FP
HC-8115	AMC / KAVO	4238-AC	HDF560	DELPHI	265-FP
HC-8115	AMC USA	4238-AC	HDF563	DELPHI	4031-FP
HC-8217	AMC / KAVO	4772-AC	HDF564	DELPHI	967-FP
HC-8222	AMC / KAVO	4606-AC	HDF566	DELPHI	653-FC
HC-8226	AMC / KAVO	4774-AC	HDF567	DELPHI	580-FX
HC113	KNECHT	657-OS	HDF568	DELPHI	448-FX
HD3052	VOX ANTIGO	532-AR	HDF572	DELPHI	4291-FS
HDA504	LUCAS	034-AR	HDF575	DELPHI	969-FP
HDF296	DELPHI	030-FC	HDF576	DELPHI	4083-FP
HDF301	DELPHI	658-FS	HDF577	DELPHI	4186-FP
HDF302	DELPHI	4144-FS	HDF581	DELPHI	4134-FP
HDF302	DELPHI	4640-FS	HDF583	DELPHI	4182-FP
HDF303	DELPHI	4645-FS	HDF584	DELPHI	4183-FP
HDF303	DELPHI	982-FS	HDF592	DELPHI	4275-FS
HDF304	DELPHI	4194-FS	HDF595	DELPHI	970-FP
HDF304	DELPHI	4320-FS	HDF598	DELPHI	976-FP
HDF305	DELPHI	4322-FS	HDF603	DELPHI	4541-FP
HDF308	DELPHI	4158-FS	HDF604	DELPHI	4309-FS
HDF313	DELPHI	4259-FX	HDF608	DELPHI	4136-FX
HDF319	DELPHI	4174-FS	HDF610	DELPHI	4015-FP
HDF408	DELPHI	257-FS	HDF612	DELPHI	4237-FX
HDF411	DELPHI	826-FS	HDF613	DELPHI	4018-FX
HDF418	DELPHI	181-FP	HDF615	DELPHI	4108-FC
HDF418	DELPHI	182-FP	HDF617	DELPHI	4485-FP
HDF494	DELPHI	002-FS	HDF621	DELPHI	4484-FX
HDF494	DELPHI	079-FS	HDF623	DELPHI	4482-FP
HDF495	DELPHI	005-FS	HDF624	DELPHI	4479-FP
HDF496	DELPHI	001-FS	HDF625	DELPHI	4669-FP
HDF496	DELPHI	075-FS	HDF632	DELPHI	4740-FP
HDF496A	LUCAS	001-FS	HDF635	DELPHI	4146-FX
HDF497	DELPHI	158-FS	HDF636	DELPHI	4100-FX
HDF499	DELPHI	020-FC	HDF646	DELPHI	4699-FX
HDF499	DELPHI	021-FC	HDF648	DELPHI	4593-FP
HDF500	DELPHI	028-FC	HDF649	DELPHI	4495-FP
HDF506	DELPHI	181-FP	HDF652	DELPHI	4504-FX
HDF507	DELPHI	182-FP	HDF653	DELPHI	4537-FP
HDF508	DELPHI	272-FS	HDF654	DELPHI	4486-FP
HDF511	DELPHI	905-FX	HDF658	DELPHI	4548-FP
HDF512	DELPHI	437-FC	HDF661	DELPHI	4499-FP
HDF513	DELPHI	4554-FX	HDF672	DELPHI	4711-FX

Reference 			Reference 		
HDF687	DELPHI	4498-FP	HU514X	MANN & HUMMEL	659-OX
HDF690	DELPHI	4122-FX	HU514Y	MANN & HUMMEL	4492-OX
HDF696	DELPHI	4746-FP	HU514y	MANN & HUMMEL	4878-OX
HDF697	DELPHI	4469-FP	HU6002Z	MANN & HUMMEL	4598-OX
HDF762	DELPHI	002-FS	HU6004x	MANN & HUMMEL	4674-OX
HDF796	DELPHI	031-FC	HU6006z	MANN & HUMMEL	4756-OX
HDF820	DELPHI	181-FP	HU6007x	MANN & HUMMEL	630-OX
HDF822	DELPHI	481-FS	HU6011z	MANN & HUMMEL	4671-OX
HDF907	DELPHI	4196-FP	HU6012zKIT	MANN & HUMMEL	4959-OX
HDF917	DELPHI	4296-FP	HU6014z	MANN & HUMMEL	4893-OX
HDF924	DELPHI	4139-FP	HU611X	MANN & HUMMEL	414-OX
HDF927	DELPHI	974-FP	HU612/1X	MANN & HUMMEL	4040-OX
HDF929	DELPHI	4110-FX	HU612/2x	MANN & HUMMEL	4118-OX
HDF939	DELPHI	4129-FP	HU612X	MANN & HUMMEL	558-OX
HDF944	DELPHI	4313-FP	HU615/2X	MANN & HUMMEL	576-OX
HDF945	DELPHI	4282-FP	HU615/3X	MANN & HUMMEL	576-OX
HDL008	LUCAS	000-OS	HU618x	MANN & HUMMEL	4101-OX
HDL029	LUCAS	264-OS	HU68X	MANN & HUMMEL	620-OX
HDL171	LUCAS	215-OS	HU69/2X	MANN & HUMMEL	630-OX
HDL225	LUCAS	043-OC	HU7001x	MANN & HUMMEL	4587-OX
HDL825	LUCAS	024-OC	HU7003X	MANN & HUMMEL	4494-OX
HDL861	LUCAS	053-OS	HU7004/1x	MANN & HUMMEL	4596-OX
HDL925	LUCAS	022-OC	HU7004X	MANN & HUMMEL	4596-OX
HE19-23802	MAZDA	107-OS	HU7006Z	MANN & HUMMEL	4513-OX
HF-648	AMC USA	4139-FP	HU7008Z	MANN & HUMMEL	4502-OX
HF6161	FLEETGUARD	045-OH	HU7009Z	MANN & HUMMEL	4272-OX
HF6162	FLEETGUARD	044-OH	HU7009Z	MANN & HUMMEL	4462-OX
HF7535	FLEETGUARD	657-OS	HU7010Z	MANN & HUMMEL	4483-OX
HF7615	FLEETGUARD	4643-OS	HU7011y	MANN & HUMMEL	4749-OX
HFP552297	DONALDSON	053-OS	HU7011z	MANN & HUMMEL	4749-OX
HH150-32430	KUBOTA	107-OS	HU7017Z	MANN & HUMMEL	4503-OX
HIC5001	VOX ANTIGO	044-OH	HU7020Z	MANN & HUMMEL	4549-OX
HL2614	VOX ANTIGO	077-AR	HU7025Z	MANN & HUMMEL	4668-OX
HLP2010	VOX ANTIGO	425-AP	HU7027z	MANN & HUMMEL	4677-OX
HLP2409	VOX ANTIGO	197-AP	HU7029Z	MANN & HUMMEL	4008/3-OX
HLP2411	VOX ANTIGO	290-AP	HU7030z	MANN & HUMMEL	4747-OX
HLP2412	VOX ANTIGO	543-AP	HU7033Z	MANN & HUMMEL	4873-OX
HLP2438	VOX ANTIGO	679-AP	HU710X	MANN & HUMMEL	364-OX
HLP2606	VOX ANTIGO	176-AP	HU711/4x	MANN & HUMMEL	4111-OX
HLP2607	VOX ANTIGO	503-AP	HU711/51X	MANN & HUMMEL	695-OX
HLP3001	VOX ANTIGO	392-AP	HU711/5X	MANN & HUMMEL	695-OX
HOT1	PUROLATOR	052-OS	HU711/6z	MANN & HUMMEL	4599-OX
HOT81	PUROLATOR	003-OS	HU711X	MANN & HUMMEL	866-OX
HP1	LUBER-FINER	052-OS	HU712/10x	MANN & HUMMEL	4567-OX
HP3004	VOX ANTIGO	036-AR	HU712/11x	MANN & HUMMEL	4460-OX
HP3008	VOX ANTIGO	034-AR	HU712/6X	MANN & HUMMEL	682-OX
HP3010	VOX ANTIGO	037-AR	HU712/7x	MANN & HUMMEL	4099-OX
HP3403	VOX ANTIGO	064-AR	HU712/8x	MANN & HUMMEL	581-OX
HU1072X	MANN & HUMMEL	4023-OX	HU712X	MANN & HUMMEL	581-OX
HU1077	MANN & HUMMEL	4542-OX	HU713/1x	MANN & HUMMEL	4103-OX
HU1077/1X	MANN & HUMMEL	4542-OX	HU715/3X	MANN & HUMMEL	564-OX
HU1077/1Z	MANN & HUMMEL	4542-OX	HU715/4X	MANN & HUMMEL	564-OX
HU12001Z	MANN & HUMMEL	4527-OX	HU716/2X	MANN & HUMMEL	696-OX
HU12103X	MANN & HUMMEL	4195-OX	HU718/1K	MANN & HUMMEL	570-OX
HU12110X	MANN & HUMMEL	4076-OX	HU718/1N	MANN & HUMMEL	569-OX
HU12140X	MANN & HUMMEL	484-OX	HU718/1X	MANN & HUMMEL	568-OX
HU12140x	MANN & HUMMEL	484-OX	HU718/1Z	MANN & HUMMEL	567-OX
HU1270x	MANN & HUMMEL	4120-OX	HU718/1k	MANN & HUMMEL	570-OX
HU1291/1z	MANN & HUMMEL	4673-OX	HU718/4X	MANN & HUMMEL	568-OX
HU1291z	MANN & HUMMEL	4673-OX	HU718/4y	MANN & HUMMEL	4483-OX
HU1297X	MANN & HUMMEL	4257-OX	HU718/5x	MANN & HUMMEL	568-OX
HU1297x	MANN & HUMMEL	4257-OX	HU718/6x	MANN & HUMMEL	4147-OX
HU13125x	MANN & HUMMEL	4140-OX	HU718X	MANN & HUMMEL	864-OX
HU1381X	MANN & HUMMEL	571-OX	HU719/5x	MANN & HUMMEL	4577-OX
HU1381x	MANN & HUMMEL	571-OX	HU719/6x	MANN & HUMMEL	690/3-OX
HU1390X	MANN & HUMMEL	4321-OX	HU719/7X	MANN & HUMMEL	505-OX



Reference			Reference		
HU719/8X	MANN & HUMMEL	981-OX	IHN1502155C91	IHC-CASE (CNH)	030-FC
HU720/3x	MANN & HUMMEL	4487-OX	II34979	KNORR-BREMSE	305-AD
HU721/2X	MANN & HUMMEL	577-OX	II38789F	KNORR-BREMSE	4107-AD
HU721/4X	MANN & HUMMEL	652-OX	II38789F004	KNORR-BREMSE	4107-AD
HU721/5x	MANN & HUMMEL	4874-OX	II40100F	KNORR-BREMSE	305-AD
HU721Y	MANN & HUMMEL	4181-OX	II41300F	KNORR-BREMSE	634-AD
HU721ZKIT	MANN & HUMMEL	4724-OX	IMX0010000901451	IMEXPART	021-FC
HU722X	MANN & HUMMEL	628-OX	IMX0021539675	IMEXPART	4748-AP
HU722Z	MANN & HUMMEL	4008/3-OX	IMX0031437070	IMEXPART	4124-FS
HU726/1X	MANN & HUMMEL	488-OX	IMX00420796775	IMEXPART	4152-FX
HU726/2X	MANN & HUMMEL	488-OX	IMX0052991585	IMEXPART	676-FS
HU727/1X	MANN & HUMMEL	227-OX	IN7361501	LIEBHERR	4173-CS
HU8001x	MANN & HUMMEL	4876-OX	IO316	AMC / KAVO	003-OS
HU8002xKIT	MANN & HUMMEL	4753-OX	J1038E	INPECA	036-AR
HU8005Z	MANN & HUMMEL	4875-OX	J1310500	NIPPARTS	4733-OS
HU8006Z	MANN & HUMMEL	4595-OX	J1311003	NIPPARTS	113-OS
HU8007z	MANN & HUMMEL	4706-OX	J1311012	NIPPARTS	113-OS
HU815/2X	MANN & HUMMEL	661-OX	J1312001	NIPPARTS	052-OS
HU816X	MANN & HUMMEL	4010-OX	J1312001	NIPPARTS	052/3-OS
HU816z	MANN & HUMMEL	4672-OX	J1312004	NIPPARTS	052-OS
HU816zKIT	MANN & HUMMEL	4672-OX	J1312004	NIPPARTS	052/3-OS
HU818X	MANN & HUMMEL	619-OX	J1312005	NIPPARTS	104-OS
HU819X	MANN & HUMMEL	618-OX	J1312006	NIPPARTS	052-OS
HU820/1y	MANN & HUMMEL	4490-OX	J1312006	NIPPARTS	052/3-OS
HU820X	MANN & HUMMEL	621-OX	J1312010	NIPPARTS	104-OS
HU821x	MANN & HUMMEL	4117-OX	J1312021	NIPPARTS	820-OS
HU822/5x	MANN & HUMMEL	4271-OX	J1312021	NIPPARTS	820/3-OS
HU823x	MANN & HUMMEL	4126-OX	J1312022	NIPPARTS	4272-OX
HU825x	MANN & HUMMEL	4112-OX	J1312022	NIPPARTS	4462-OX
HU826X	MANN & HUMMEL	4538-OX	J1313002	NIPPARTS	108-OS
HU831x	MANN & HUMMEL	4071-OX	J1313007	NIPPARTS	108-OS
HU835/1Z	MANN & HUMMEL	4028-OX	J1313013	NIPPARTS	107-OS
HU842X	MANN & HUMMEL	579-OX	J1313015	NIPPARTS	108-OS
HU848/1X	MANN & HUMMEL	609-OX	J1313016	NIPPARTS	107-OS
HU9001x	MANN & HUMMEL	4716-OX	J1315000	NIPPARTS	105-OS
HU920X	MANN & HUMMEL	631-OX	J1315002	NIPPARTS	105-OS
HU923X	MANN & HUMMEL	633-OX	J1315010	NIPPARTS	105-OS
HU923x	MANN & HUMMEL	633-OX	J1316004	NIPPARTS	104-OS
HU925/3X	MANN & HUMMEL	566-OX	J1317003	NIPPARTS	146-OS
HU925/4X	MANN & HUMMEL	566-OX	J1321008	NIPPARTS	177-AP
HU925/4Y	MANN & HUMMEL	4550-OX	J1325054	NIPPARTS	4310-AP
HU931/5X	MANN & HUMMEL	629-OX	J1327009	NIPPARTS	177-AP
HU932/6N	MANN & HUMMEL	563-OX	J1330515	NIPPARTS	4589-FS
HU934/1x	MANN & HUMMEL	4308-OX	J1330908	NIPPARTS	4506-FP
HU934x	MANN & HUMMEL	4164-OX	J1331021	NIPPARTS	032-FP
HU938/3X	MANN & HUMMEL	578-OX	J1331021	NIPPARTS	325-FP
HU938/4X	MANN & HUMMEL	578-OX	J1331021	NIPPARTS	632-FP
HU945/2X	MANN & HUMMEL	534-OX	J1331039	NIPPARTS	4196-FP
HU947/2X	MANN & HUMMEL	575-OX	J1334024	NIPPARTS	181-FP
HU951X	MANN & HUMMEL	384-OX	J1337007	NIPPARTS	825-FP
HX15	KNECHT	044-OH	J1337014	NIPPARTS	973-FP
HX40	KNECHT	4464-OC	J1340305	NIPPARTS	4608-AC
HX5	KNECHT	045-OH	J1342027	NIPPARTS	4798-ACC
HX77	KNECHT	4181-OX	J1344007	NIPPARTS	4238-AC
HX80	KNECHT	4752-OC	J2330364010	VOLKSWAGEN	826-FS
HX81D	KNECHT	4198-OT	J2330364010	VOLKSWAGEN	826/3-FS
HX89	KNECHT	4956-OH	J300E	INPECA	044-OH
I231201310110	FENDT	014-OC	J3085E	INPECA	037-AR
I85127/004	KNORR-BREMSE	305-AD	J315E	INPECA	100-OS
I9091503006	VOLKSWAGEN	861/3-OS	J339E	INPECA	017-OS
IF0189S	AIRMATIC	4606-AC	J403E	INPECA	079-FS
IF0833S	AIRMATIC	4791-AC	J408E	INPECA	264-OS
IF1094S	AIRMATIC	753-ACC	J444E	INPECA	055-OS
IF1143	AIRMATIC	4798-ACC	J510E	INPECA	079-FS
IF1248	AIRMATIC	4825-ACC	J5650E	INPECA	064-AR
IH1502155C91	IHC-CASE (CNH)	030-FC	J601E	INPECA	044-OH





Reference		Reference			
J625E	INPECA	022-OC	K1053-2X	FILTRON	719-AC
J711E	INPECA	030-FC	K1055	FILTRON	959-AC
J796E	INPECA	031-FC	K1065	FILTRON	4761-AC
J805E	INPECA	003-OS	K1066A	FILTRON	4317-ACC
J8528E	INPECA	034-AR	K1075A-2X	FILTRON	711-ACC
J903264	IHC-CASE (CNH)	669-OS	K1075A-2x	FILTRON	4760-AC
J903640	IHC-CASE (CNH)	079-FS	K1078A	FILTRON	708-ACC
J908615	IHC-CASE (CNH)	669-OS	K1079	FILTRON	702-AC
J9091503006	VOLKSWAGEN	861/3-OS	K1083	FILTRON	945-AC
J9091510002	VOLKSWAGEN	848-OS	K1083A	FILTRON	947-ACC
J9091520001	VOLKSWAGEN	820-OS	K1088	FILTRON	734-AC
J9091520001	VOLKSWAGEN	820/3-OS	K1088A	FILTRON	4227-ACC
J9091520003	VOLKSWAGEN	820-OS	K1093	FILTRON	761-AC
J9091520003	VOLKSWAGEN	820/3-OS	K1093A	FILTRON	792-ACC
J9091530002	VOLKSWAGEN	861/3-OS	K1094	FILTRON	768-AC
J921E	INPECA	003-OS	K1101	FILTRON	964-AC
J931063	IHC-CASE (CNH)	079-FS	K1106	FILTRON	718-AC
J932217	IHC-CASE (CNH)	669-OS	K1106A	FILTRON	784-ACC
J941E	INPECA	053-OS	K1116A	FILTRON	4240-ACC
J944E	INPECA	003-OS	K1119	FILTRON	931-AC
J9620E	INPECA	077-AR	K1119A	FILTRON	4839-ACC
J962E	INPECA	000-OS	K1120A	FILTRON	4762-AC
J970E	INPECA	079-FS	K1123	FILTRON	944-AC
JDE8751	JAGUAR	4538-OX	K1125	FILTRON	793-AC
JEY0-14-302	MAZDA	109-OS	K1130	FILTRON	790-AC
JEY0-14-302	MAZDA	109/3-OS	K1133	FILTRON	4242-AC
JEY0-14-3029A	MAZDA	109-OS	K1134-2X	FILTRON	943-AC
JEY0-14-3029A	MAZDA	109/3-OS	K1136	FILTRON	747-AC
JEY0-14-302	MAZDA	109-OS	K1136A	FILTRON	748-ACC
JEY0-14-302	MAZDA	109/3-OS	K1138	FILTRON	937-AC
JEY0-14-3029A	MAZDA	109-OS	K1144	FILTRON	4786-AC
JEY0-14-3029A	MAZDA	109/3-OS	K1146	FILTRON	745-AC
JKR500020	LAND ROVER	4889-ACC	K1146A	FILTRON	4225-ACC
JKR7161	MECAFILTER	753-ACC	K1152A	FILTRON	4512-ACC
JKR7276	MECAFILTER	4287-ACC	K1155	FILTRON	4533-AC
JLR7301	MECAFILTER	4606-AC	K1155A	FILTRON	949-ACC
JLR7345	MECAFILTER	4791-AC	K1156	FILTRON	4253-AC
K005686	KNORR-BREMSE	4089-AD	K1160A-2X	FILTRON	753-ACC
K009460	KNORR-BREMSE	4078-AD	K1161	FILTRON	4792-AC
K014712	KNORR-BREMSE	4089-AD	K1162A-2x	FILTRON	766-ACC
K0150521	POCLAIN	000-OS	K1164	FILTRON	4238-AC
K015857	KNORR-BREMSE	4268-AD	K1165-2X	FILTRON	771-AC
K039453	KNORR-BREMSE	4089-AD	K1167	FILTRON	763-AC
K039453X00	KNORR-BREMSE	4089-AD	K1169	FILTRON	769-AC
K039454	KNORR-BREMSE	4078-AD	K1172	FILTRON	799-AC
K039454X00	KNORR-BREMSE	4078-AD	K1185A	FILTRON	4835-ACC
K039455	KNORR-BREMSE	4268-AD	K1187	FILTRON	954-AC
K039455X00	KNORR-BREMSE	4268-AD	K1189	FILTRON	4204-AC
K042676	KNORR-BREMSE	4078-AD	K1200A-2X	FILTRON	4234-ACC
K05073878AA	CHRYSLER	4198-OT	K1202A	FILTRON	929-ACC
K05086301AA	CHRYSLER	570-OX	K1205A	FILTRON	4232-ACC
K05102905AA	CHRYSLER	568-OX	K1210A	FILTRON	4798-ACC
K05102905AB	CHRYSLER	568-OX	K1222A-2X	FILTRON	4256-ACC
K0850588	POCLAIN	000-OS	K1223	FILTRON	4455-AC
K087957	KNORR-BREMSE	617-AD	K1223A	FILTRON	4454-ACC
K1004	FILTRON	700-AC	K1227-2X	FILTRON	4285-AC
K1004A	FILTRON	701-ACC	K1227A-2X	FILTRON	4286-ACC
K1014A	FILTRON	936-ACC	K1227A-2x	FILTRON	4805-ACC
K1016	FILTRON	716-AC	K1228	FILTRON	4769-AC
K1016A	FILTRON	4224-ACC	K1235A-2x	FILTRON	4800-AC
K1020A	FILTRON	4616-ACC	K1238	FILTRON	4765-AC
K1024	FILTRON	713-AC	K1239	FILTRON	4565-AC
K1036	FILTRON	706-AC	K1239A	FILTRON	4564-ACC
K1037	FILTRON	728-AC	K1241	FILTRON	4219-AC
K1045	FILTRON	726-AC	K1242-2X	FILTRON	751-AC
K1047A	FILTRON	725-ACC	K1245	FILTRON	4605-AC



Reference			Reference		
K1246A	FILTRON	4230-ACC	K68001297AA	CHRYSLER	505-OX
K1247A	FILTRON	4614-ACC	K68087337AA	FIAT	4713-UX
K1248-2X	FILTRON	4458-AC	K7243	ZETTELMEYER	045-OH
K1251	FILTRON	4456-AC	K842/4	MANN & HUMMEL	182-FP
K1254-2x	FILTRON	4766-AC	K906708	IHC-CASE (CNH)	030-FC
K1256	FILTRON	4514-AC	K915319	IHC-CASE (CNH)	030-FC
K1256A	FILTRON	4572-ACC	K955687	IHC-CASE (CNH)	052-OS
K1257-2X	FILTRON	4606-AC	K955687	IHC-CASE (CNH)	052/3-OS
K1260A-2X	FILTRON	4481-ACC	K960911	IHC-CASE (CNH)	030-FC
K1262-2x	FILTRON	4791-AC	K9665400	MITSUBISHI	146-OS
K1264	FILTRON	4249-AC	KB63114302	KIA	107-OS
K1265A	FILTRON	765-ACC	KC-6105	AMC / KAVO	4608-AC
K1270A-2X	FILTRON	4287-ACC	KC100	KNECHT	833/3-FS
K1273A	FILTRON	4808-ACC	KC101/1	KNECHT	4275-FS
K1276A	FILTRON	4252-ACC	KC102	KNECHT	297-FS
K1278	FILTRON	4211-AC	KC109	KNECHT	452-FC
K1278A	FILTRON	4212-ACC	KC116	KNECHT	4754-FP
K1286	FILTRON	4639-AC	KC117	KNECHT	683-FS
K1287	FILTRON	4608-AC	KC140	KNECHT	4291-FS
K1288	FILTRON	4228-AC	KC161	KNECHT	4151-FS
K1288A	FILTRON	4229-ACC	KC17	KNECHT	001-FS
K1292	FILTRON	4701-AC	KC171	KNECHT	4096-FS
K1302	FILTRON	4776-AC	KC171	METAL LEVE	4096-FS
K1311	FILTRON	4682-AC	KC178	KNECHT	666-FS
K1311A	FILTRON	4545-ACC	KC18	KNECHT	075-FS
K1313	FILTRON	4580-AC	KC184	KNECHT	4169-FS
K1313A	FILTRON	4511-ACC	KC186	KNECHT	475-FS
K1314	FILTRON	4770-AC	KC187	KNECHT	676-FS
K1314	FILTRON	4772-AC	KC188	KNECHT	4158-FS
K1315	FILTRON	4774-AC	KC192	KNECHT	4447-FS
K1316	FILTRON	4795-AC	KC197	KNECHT	4043-FS
K1318A	FILTRON	4531-ACC	KC20	KNECHT	127-FS
K1321	FILTRON	4709-AC	KC200	KNECHT	982-FS
K1321A	FILTRON	4710-ACC	KC208	KNECHT	4338-FS
K1321A	FILTRON	4825-ACC	KC21	KNECHT	158-FS
K1328-2x	FILTRON	4781-AC	KC214	KNECHT	4073-FS
K1328A-2x	FILTRON	4827-ACC	KC214	METAL LEVE	4073-FS
K1330	FILTRON	4721-AC	KC218	KNECHT	4647-FS
K1330	FILTRON	4783-AC	KC21D	KNECHT	158-FS
K1331	FILTRON	4574-AC	KC22	KNECHT	005-FS
K1331A	FILTRON	4509-ACC	KC223	KNECHT	4755-FP
K1332	FILTRON	4768-AC	KC226	KNECHT	4589-FS
K1333	FILTRON	4578-AC	KC24	KNECHT	079-FS
K1335	FILTRON	4779-AC	KC249D	KNECHT	4144-FS
K1335A	FILTRON	4826-ACC	KC25	KNECHT	001-FS
K1336-2X	FILTRON	4559-AC	KC251	KNECHT	650-FS
K1336A-2x	FILTRON	4560-ACC	KC28	KNECHT	041-FS
K1340	FILTRON	4777-AC	KC296D	KNECHT	4174-FS
K1343A	FILTRON	4822-ACC	KC297	KNECHT	4870-FS
K1347	FILTRON	4731-AC	KC300	KNECHT	4113-FS
K1348A	FILTRON	4707-ACC	KC32	KNECHT	075-FS
K1350	FILTRON	4700-AC	KC34	KNECHT	418-FS
K1351	FILTRON	4734-AC	KC35	KNECHT	075-FS
K1353	FILTRON	4679-AC	KC362D	KNECHT	658-FS
K1377A	FILTRON	4817-ACC	KC369D	KNECHT	4955-FS
K1380	FILTRON	4703-AC	KC374D	KNECHT	4320-FS
K1384A	FILTRON	4832-ACC	KC375D	KNECHT	4645-FS
K150521K	IHC-CASE (CNH)	000-OS	KC379D	KNECHT	4644-FS
K1750562	POCLAIN	000-OS	KC38	KNECHT	075-FS
K200037	IHC-CASE (CNH)	003-OS	KC384D	KNECHT	4322-FS
K4662010	MITSUBISHI	105-OS	KC387D	KNECHT	4640-FS
K46723570	KIA	801/3-FS	KC388D	KNECHT	4309-FS
K486201	MITSUBISHI	105-OS	KC416	KNECHT	4082-FS
K52108325AA	CHRYSLER	4198-OT	KC43	KNECHT	075-FS
K55115	JCB	030-FC	KC46	KNECHT	827-FS
K5515	JCB	030-FC	KC491D	KNECHT	4652-FS







Reference		Reference			
KC5	KNECHT	4335-FS	KL159	KNECHT	842-FP
KC5042	WESTINGHOUSE	052-OS	KL16	KNECHT	067-FP
KC5042	WESTINGHOUSE	052/3-OS	KL160/1	KNECHT	654-FP
KC544	KNECHT	4124-FS	KL167	KNECHT	923-FP
KC578D	KNECHT	801/3-FS	KL169	KNECHT	902-FP
KC59	KNECHT	4336-FS	KL169/3D	KNECHT	902-FP
KC6	KNECHT	002-FS	KL169/4D	KNECHT	4660-FP
KC63	KNECHT	158-FS	KL169/6D	KNECHT	4865-FP
KC63/1D	KNECHT	158-FS	KL171	KNECHT	823-FP
KC63D	KNECHT	158-FS	KL174	KNECHT	686-FP
KC641/1	KNECHT	4601-FS	KL176/6D	KNECHT	625-FP
KC65	KNECHT	382-FS	KL179	KNECHT	265-FP
KC66	KNECHT	297-FS	KL180	KNECHT	182-FP
KC66/1	KNECHT	297-FS	KL185	KNECHT	824-FP
KC67	KNECHT	069-FS	KL19	KNECHT	033-FP
KC67	KNECHT	069/3-FS	KL196	KNECHT	685-FP
KC68	KNECHT	001-FS	KL2	KNECHT	032-FP
KC69	KNECHT	418-FS	KL2	KNECHT	632-FP
KC7	KNECHT	351-FS	KL204	KNECHT	273-FP
KC70	KNECHT	418-FS	KL209	KNECHT	831-FP
KC71	KNECHT	382-FS	KL228/2D	KNECHT	4031-FP
KC74	KNECHT	297-FS	KL229/4	KNECHT	967-FP
KC75	KNECHT	481-FS	KL230	KNECHT	4138-FP
KC76	KNECHT	272-FS	KL24	KNECHT	080-FP
KC8	KNECHT	417-FS	KL257	KNECHT	4185-FP
KC80	KNECHT	194-FS	KL28	KNECHT	171-FP
KC83	KNECHT	826-FS	KL30	KNECHT	171-FP
KC83	KNECHT	826/3-FS	KL313	KNECHT	655-FP
KC85	KNECHT	382-FS	KL35	KNECHT	224-FP
KC90	KNECHT	508-FC	KL36	KNECHT	273-FP
KC92	KNECHT	273-FP	KL38	KNECHT	067-FP
KC94	KNECHT	257-FS	KL404/16	KNECHT	4134-FP
KC98	KNECHT	382-FS	KL404/25	KNECHT	4182-FP
KD45-61-J6X	MAZDA	4795-AC	KL41	KNECHT	181-FP
KE7HN9N327AA	NEW HOLLAND	079-FS	KL418	KNECHT	4015-FP
KF-1466	AMC USA	4589-FS	KL42	KNECHT	181-FP
KF10014	DELPHI	4779-AC	KL42	KNECHT	182-FP
KF10020C	DELPHI	4814-ACC	KL43	KNECHT	181-FP
KF10057C	DELPHI	4287-ACC	KL431	KNECHT	4129-FP
KF10302C	DELPHI	4825-ACC	KL431D	KNECHT	4129-FP
KF10306C	DELPHI	4827-ACC	KL432	KNECHT	4295-FP
KF1553	AMC / KAVO	021-FC	KL435	KNECHT	831-FP
KFONN9176BA	NEW HOLLAND	001-FS	KL446	KNECHT	4139-FP
KIT21094	MEAT&DORIA	4198-OT	KL454	KNECHT	4005-FP
KIT21094	WE-PARTS	4198-OT	KL458	KNECHT	4141-FP
KL07-14-302B	FORD	109/3-OS	KL469	KNECHT	4313-FP
KL100	KNECHT	449-FP	KL473	KNECHT	908-FP
KL100/1	KNECHT	449-FP	KL476	KNECHT	649-FP
KL100/2	KNECHT	647-FP	KL476D	KNECHT	649-FP
KL1027	KNECHT	4977-FP	KL478	KNECHT	644-FP
KL103	KNECHT	910-FP	KL483	KNECHT	4137-FP
KL115	KNECHT	830-FP	KL485/5D	KNECHT	4479-FP
KL13	KNECHT	074-FP	KL490/1D	KNECHT	4537-FP
KL134	KNECHT	825-FP	KL490D	KNECHT	4486-FP
KL130F	KNECHT	074-FP	KL494	KNECHT	969-FP
KL14	KNECHT	080-FP	KL497	KNECHT	4083-FP
KL140	KNECHT	832-FP	KL497D	KNECHT	4083-FP
KL147	KNECHT	421-FP	KL51	KNECHT	273-FP
KL147D	KNECHT	421-FP	KL511	KNECHT	974-FP
KL149	KNECHT	646-FP	KL55	KNECHT	181-FP
KL154	KNECHT	450-FP	KL55	KNECHT	182-FP
KL155/1	KNECHT	4029-FP	KL554	KNECHT	970-FP
KL156/1	KNECHT	4290-FP	KL554D	KNECHT	970-FP
KL156/3	KNECHT	4289-FP	KL559	KNECHT	968-FP
KL157/1D	KNECHT	648-FP	KL563	KNECHT	4299-FP
KL157D	KNECHT	648-FP	KL566	KNECHT	4283-FP

Reference			Reference		
KL569	KNECHT	4495-FP	KX191/1D	KNECHT	4085-FX
KL570	KNECHT	975-FP	KX192	KNECHT	4190-FX
KL571	KNECHT	972-FP	KX201D	KNECHT	4018-FX
KL572	KNECHT	971-FP	KX206D	KNECHT	905-FX
KL573	KNECHT	4506-FP	KX208D	KNECHT	4136-FX
KL579D	KNECHT	902-FP	KX211D	KNECHT	4102-FX
KL581	KNECHT	4740-FP	KX217D	KNECHT	4025-FX
KL592	KNECHT	4526-FP	KX218D	KNECHT	4100-FX
KL596	KNECHT	4541-FP	KX219D	KNECHT	4237-FX
KL599	KNECHT	976-FP	KX220D	KNECHT	4108-FC
KL60	KNECHT	080-FP	KX222D	KNECHT	4122-FX
KL600D	KNECHT	4030-FP	KX228D	KNECHT	4146-FX
KL61	KNECHT	524-FP	KX229D	KNECHT	4110-FX
KL638	KNECHT	4258-FP	KX23	KNECHT	030-FC
KL65	KNECHT	325-FP	KX230D	KNECHT	4152-FX
KL659	KNECHT	4469-FP	KX231D	KNECHT	4554-FX
KL66	KNECHT	328-FP	KX23D	KNECHT	030-FC
KL660	KNECHT	4556-FP	KX24	KNECHT	031-FC
KL72	KNECHT	523-FP	KX261D	KNECHT	4603-FX
KL72	KNECHT	623-FP	KX262D	KNECHT	4632-FX
KL723D	KNECHT	4485-FP	KX265D	KNECHT	4482-FP
KL736/1D	KNECHT	4548-FP	KX271D	KNECHT	4648-FX
KL75	KNECHT	181-FP	KX27D	KNECHT	020-FC
KL75	KNECHT	182-FP	KX331D	KNECHT	4484-FX
KL763D	KNECHT	4498-FP	KX332	KNECHT	985-FX
KL77	KNECHT	182-FP	KX336	KNECHT	4569-FC
KL778	KNECHT	4499-FP	KX338/26D	KNECHT	4711-FX
KL779	KNECHT	4015-FP	KX338/36	KNECHT	4711-FX
KL780	KNECHT	4715-FP	KX341	KNECHT	4539-FX
KL781	KNECHT	4278-FP	KX342	KNECHT	4504-FX
KL787	KNECHT	4662-FP	KX35	KNECHT	029-FC
KL788	KNECHT	4669-FP	KX36	KNECHT	021-FC
KL79	KNECHT	419-FP	KX38	KNECHT	4627-FC
KL792	KNECHT	4593-FP	KX386	KNECHT	4579-FX
KL82	KNECHT	438-FP	KX387D	KNECHT	4699-FX
KL83	KNECHT	268-FP	KX393D	KNECHT	4237-FX
KL83	KNECHT	643-FP	KX394	KNECHT	4474-FC
KL832D	KNECHT	4282-FP	KX395	KNECHT	4473-FC
KL834	KNECHT	4697-FP	KX399D	KNECHT	4670-FX
KL838	KNECHT	4534-FP	KX40	KNECHT	021-FC
KL84	KNECHT	268-FP	KX420D	KNECHT	4705-FX
KL84	KNECHT	643-FP	KX43	KNECHT	028-FC
KL87	KNECHT	439-FP	KX439KIT	KNECHT	4661-FX
KL871	KNECHT	4686-FP	KX44	KNECHT	020-FC
KL873	KNECHT	4663-FP	KX45	KNECHT	4465-FC
KL9	KNECHT	032-FP	KX46	KNECHT	020-FC
KL9	KNECHT	632-FP	KX481D	KNECHT	4972-FX
KL911	KNECHT	4849-FP	KX492	KNECHT	4737-FX
KL912	KNECHT	4853-FP	KX49D	KNECHT	028-FC
KL913	KNECHT	4852-FP	KX592	KNECHT	4735-FX
KL914	KNECHT	4851-FP	KX63	KNECHT	262-FC
KL915	KNECHT	4536-FP	KX63/1	KNECHT	262-FC
KL93	KNECHT	273-FP	KX65D	KNECHT	020-FC
KL947	KNECHT	4854-FP	KX65D	KNECHT	4046-FX
KL949	KNECHT	4850-FP	KX67/2	KNECHT	468-FX
KL950	KNECHT	4855-FP	KX69	KNECHT	653-FC
KL96	KNECHT	645-FP	KX70D	KNECHT	580-FX
KLH44/22	KNECHT	4183-FP	KX73/1D	KNECHT	610-FX
KLH44/25	KNECHT	4186-FP	KX73/2D	KNECHT	610-FX
KLR7121	MECAFILTER	771-AC	KX76D	KNECHT	4627-FC
KO1577	AMC / KAVO	053-OS	KX78D	KNECHT	687-FC
KO2104	AMC / KAVO	073-OS	KX79D	KNECHT	437-FC
KX178D	KNECHT	900-FC	KX80D	KNECHT	627-FX
KX181D	KNECHT	4259-FX	KX83D	KNECHT	905-FX
KX182/1D	KNECHT	4179-FX	KX84D	KNECHT	454-FX
KX182D	KNECHT	4478-FX	KX85D	KNECHT	448-FX



Reference			Reference		
KX87D	KNECHT	434-FX	L17244	PUROLATOR	100-OS
KI430	KNECHT	4196-FP	L17258	PUROLATOR	510-OS
KI948	KNECHT	4857-FP	L17270	PUROLATOR	188-OS
L013	MISFAT	570-OX	L17357	PUROLATOR	081-OS
L0950554	POCLAIN	030-FC	L17368	PUROLATOR	504-OS
L10017	PUROLATOR	050-OS	L17369	PUROLATOR	504-OS
L10018	PUROLATOR	215-OS	L175	MISFAT	4876-OX
L10193	PUROLATOR	105-OS	L17568	PUROLATOR	528-OS
L10241	PUROLATOR	863-OS	L17582	PUROLATOR	134-OS
L104	CHAMPION	074-FP	L176	MISFAT	4513-OX
L1044	PURFLUX	4873-OX	L17620	PUROLATOR	386-OS
L1063	PUROLATOR	073-OS	L17648	PUROLATOR	200-OS
L1063	PUROLATOR	188-OS	L17662	PUROLATOR	386-OS
L1063	PUROLATOR	4300-AR	L17693	PUROLATOR	109-OS
L1063	PUROLATOR	529-OS	L17693	PUROLATOR	109/3-OS
L1064	PUROLATOR	100-OS	L17695	PUROLATOR	504-OS
L1065	PUROLATOR	003-OS	L17731	PUROLATOR	545-OS
L1065	PUROLATOR	097-OS	L17767	PUROLATOR	510-OS
L1065	PUROLATOR	104-OS	L17810	PUROLATOR	137-OC
L1065	PUROLATOR	4300-AR	L17824	PUROLATOR	504-OS
L1065	PUROLATOR	510-OS	L17848	PUROLATOR	195-OS
L1066	PUROLATOR	386-OS	L191	MISFAT	568-OX
L1067	PUROLATOR	107-OS	L19104	PUROLATOR	4103-OX
L1067	PUROLATOR	108-OS	L19926	JOHN DEERE	028-FC
L1068	PUROLATOR	044-OH	L19927	JOHN DEERE	029-FC
L1069	PUROLATOR	022-OC	L20011	PUROLATOR	016-OC
L1070	PUROLATOR	024-OC	L20013	PUROLATOR	135-OC
L1071	PUROLATOR	043-OC	L205	CHAMPION	273-FP
L1072	PURFLUX	568-OX	L206	CHAMPION	032-FP
L1075	PUROLATOR	022-OC	L206	CHAMPION	632-FP
L1078	PUROLATOR	478-OS	L210	CHAMPION	033-FP
L1079	PUROLATOR	504-OS	L212	CHAMPION	067-FP
L1081	PUROLATOR	000-OS	L212	PURFLUX	116-OC
L1086	PUROLATOR	017-OS	L214	MISFAT	4968-OX
L1087	PUROLATOR	261-OS	L217	CHAMPION	171-FP
L1088	PUROLATOR	215-OS	L221	PURFLUX	043-OC
L1089	PUROLATOR	053-OS	L22167	PUROLATOR	113-OS
L1091	PUROLATOR	264-OS	L224	CHAMPION	080-FP
L111	CHAMPION	001-FS	L225	CHAMPION	268-FP
L111	CHAMPION	075-FS	L225	CHAMPION	643-FP
L114	CHAMPION	182-FP	L226	CHAMPION	224-FP
L114	PURFLUX	042-OC	L244	PURFLUX	362-OC
L116	CHAMPION	158-FS	L24458	PUROLATOR	146-OS
L121	PURFLUX	044-OH	L247	PURFLUX	227-OX
L125	PURFLUX	014-OC	L252	PURFLUX	062-OC
L132	CHAMPION	031-FC	L263A	PURFLUX	505-OX
L133	CHAMPION	005-FS	L264A	PURFLUX	630-OX
L134	CHAMPION	181-FP	L270	PURFLUX	633-OX
L135	MISFAT	4076-OX	L27013	PUROLATOR	013-OC
L137	CHAMPION	030-FC	L27017	PUROLATOR	529-OS
L140	CHAMPION	020-FC	L27159	PUROLATOR	252-OS
L141	CHAMPION	262-FC	L27159	PUROLATOR	507-OS
L142	CHAMPION	421-FP	L27179	PUROLATOR	510-OS
L14459	PUROLATOR	108-OS	L27190	PUROLATOR	097-OS
L14459	PUROLATOR	146-OS	L27205	PUROLATOR	014-OC
L14476	PUROLATOR	104-OS	L27252	PUROLATOR	073-OS
L14619	PUROLATOR	386-OS	L27253	PUROLATOR	004-OS
L14620	PUROLATOR	108-OS	L27253	PUROLATOR	051-OS
L14622	PUROLATOR	107-OS	L27545	PUROLATOR	139-OS
L147	PURFLUX	045-OH	L28069	PUROLATOR	862-OS
L157	MISFAT	4873-OX	L28812	PUROLATOR	116-OC
L159	MISFAT	4483-OX	L291	PURFLUX	488-OX
L17019	PUROLATOR	395-OS	L296F	LUBER-FINER	030-FC
L17020	PUROLATOR	099-OS	L30001	PUROLATOR	052-OS
L17200	PUROLATOR	003-OS	L30001	PUROLATOR	052/3-OS
L17201	PUROLATOR	056-OS	L30084	PUROLATOR	047-OC

Reference			Reference		
L309	MOPAR	041-FS	L461	PURFLUX	4595-OX
L310	PURFLUX	558-OX	L461/606	CHAMPION	825-FP
L315	PURFLUX	609-OX	L47	MOPAR	096-OC
L318	PURFLUX	981-OX	L470	PURFLUX	4671-OX
L324X	CHRYSLER	052-OS	L47033	PUROLATOR	000-OS
L324X	CHRYSLER	052/3-OS	L47056	PUROLATOR	015-OC
L327	PURFLUX	989-OC	L471	PURFLUX	4674-OX
L330	PURFLUX	4103-OX	L471/606	CHAMPION	975-FP
L331	PURFLUX	414-OX	L472	PURFLUX	047-OC
L332	PURFLUX	621-OX	L47245	PUROLATOR	465-OS
L337	PURFLUX	695-OX	L473	PURFLUX	4677-OX
L343	PURFLUX	696-OX	L47356	PUROLATOR	048-OC
L34756	PUROLATOR	062-OC	L47430	PUROLATOR	022-OC
L360	PURFLUX	4101-OX	L478	PURFLUX	4513-OX
L364	PURFLUX	4112-OX	L47815	PUROLATOR	043-OC
L371	PURFLUX	4308-OX	L48015	PUROLATOR	048-OC
L37196	PUROLATOR	515-OS	L50068	PUROLATOR	055-OS
L37202	PUROLATOR	053-OS	L50250	PUROLATOR	261-OS
L37211	PUROLATOR	061-OS	L503	PURFLUX	096-OC
L37216	PUROLATOR	362-OC	L509	PURFLUX	4483-OX
L37230	PUROLATOR	355-OS	L539	PURFLUX	013-OC
L37293	PUROLATOR	359-OS	L540	PURFLUX	135-OC
L373	PURFLUX	4111-OX	L562	PURFLUX	042-OC
L37359	PUROLATOR	394-OS	L563	PURFLUX	162-OC
L37390	PUROLATOR	046-OC	L564	PURFLUX	022-OC
L376	PURFLUX	4010-OX	L565	PURFLUX	024-OC
L376	PURFLUX	4672-OX	L566	PURFLUX	136-OC
L37616	PUROLATOR	384-OX	L57151	PUROLATOR	096-OC
L37673	PUROLATOR	350-OS	L57204	PUROLATOR	162-OC
L37681	PUROLATOR	609-OX	L57232	PUROLATOR	017-OS
L377	PURFLUX	4099-OX	L57429	PUROLATOR	024-OC
L37814	PUROLATOR	042-OC	L57447	PUROLATOR	023-OC
L382	PURFLUX	4071-OX	L57572	PUROLATOR	398-OS
L38204	PUROLATOR	474-OS	L58244	PUROLATOR	157-OS
L38257	PUROLATOR	557-OS	L60F	LUBER-FINER	029-FC
L38258	PUROLATOR	557-OS	L61F	LUBER-FINER	021-FC
L38365	PUROLATOR	4069-OS	L67224	PUROLATOR	094-OC
L385	PURFLUX	4272-OX	L779	PURFLUX	094-OC
L385	PURFLUX	4462-OX	L857	PURFLUX	137-OC
L394	PURFLUX	4668-OX	L8994F	LUBER-FINER	627-FX
L396	PURFLUX	4271-OX	L950554	POCLAIN	030-FC
L400	PURFLUX	4460-OX	L974	PURFLUX	4747-OX
L40039	PUROLATOR	136-OC	L976	PURFLUX	4599-OX
L402	PURFLUX	4567-OX	L980	PURFLUX	4598-OX
L403	PURFLUX	4876-OX	L988	PURFLUX	4875-OX
L40316	PUROLATOR	156-OS	L991	PURFLUX	4549-OX
L407	PURFLUX	4874-OX	L993	PURFLUX	4753-OX
L409	PURFLUX	4587-OX	LA1006	KNECHT	4794-AC
L417	PURFLUX	4596-OX	LA102	KNECHT	747-AC
L418	PURFLUX	4502-OX	LA1163	KNECHT	4728-AC
L419	PURFLUX	4756-OX	LA1185	KNECHT	4785-AC
L421	PURFLUX	046-OC	LA1198	KNECHT	4949-AC
L423	PURFLUX	048-OC	LA120	KNECHT	702-AC
L424/606	CHAMPION	4660-FP	LA127	KNECHT	793-AC
L429/606	CHAMPION	644-FP	LA129	KNECHT	718-AC
L439	PURFLUX	4490-OX	LA131	KNECHT	945-AC
L441	PURFLUX	4717-OX	LA138	KNECHT	761-AC
L442	PURFLUX	4538-OX	LA144	KNECHT	964-AC
L443	PURFLUX	023-OC	LA148	KNECHT	961-AC
L447	PURFLUX	016-OC	LA151	KNECHT	4254-AC
L44757	PUROLATOR	227-OX	LA154	KNECHT	4242-AC
L448	PURFLUX	4577-OX	LA155	KNECHT	4238-AC
L449	PURFLUX	4550-OX	LA156	KNECHT	745-AC
L456/606	CHAMPION	969-FP	LA157	KNECHT	944-AC
L459	PURFLUX	015-OC	LA169	KNECHT	888-AC
L460/606	CHAMPION	967-FP	LA170	KNECHT	4247-AC



Reference		Reference			
LA171	KNECHT	931-AC	LA57	KNECHT	759-AC
LA175	KNECHT	790-AC	LA58	KNECHT	706-AC
LA181	KNECHT	749-AC	LA630/S	KNECHT	4559-AC
LA183	KNECHT	928-AC	LA635	KNECHT	4776-AC
LA186/S	KNECHT	943-AC	LA65	KNECHT	728-AC
LA189	KNECHT	937-AC	LA686	KNECHT	4734-AC
LA191/S	KNECHT	4201-AC	LA71	KNECHT	4221-AC
LA195-S	KNECHT	894-AC	LA71	KNECHT	963-AC
LA197/S	KNECHT	752-AC	LA74	KNECHT	959-AC
LA198	KNECHT	4786-AC	LA742	KNECHT	4574-AC
LA216	KNECHT	954-AC	LA745	KNECHT	4774-AC
LA220	KNECHT	779-AC	LA75	KNECHT	743-AC
LA221/S	KNECHT	4215-AC	LA809	KNECHT	4580-AC
LA227	KNECHT	763-AC	LA81	KNECHT	4761-AC
LA229	KNECHT	950-AC	LA811	KNECHT	4578-AC
LA239	KNECHT	4763-AC	LA813	KNECHT	4701-AC
LA242	KNECHT	4222-AC	LA83	KNECHT	734-AC
LA248	KNECHT	769-AC	LA85	KNECHT	4210-AC
LA252	KNECHT	4764-AC	LA859	KNECHT	4775-AC
LA289	KNECHT	4766-AC	LA862/S	KNECHT	751-AC
LA297	KNECHT	4204-AC	LA873/S	KNECHT	4575-AC
LA306	KNECHT	799-AC	LA875	KNECHT	4700-AC
LA307	KNECHT	4228-AC	LA876	KNECHT	4777-AC
LA31	KNECHT	703-AC	LA877	KNECHT	4679-AC
LA32/3	KNECHT	938-AC	LA888	KNECHT	4682-AC
LA343	KNECHT	4773-AC	LA889	KNECHT	4779-AC
LA346/S	KNECHT	927-AC	LA889	KNECHT	4826-ACC
LA348	KNECHT	4244-AC	LA891	KNECHT	4721-AC
LA355	KNECHT	4217-AC	LA912/S	KNECHT	4609-AC
LA358	KNECHT	4214-AC	LA918	KNECHT	4782-AC
LA37	KNECHT	716-AC	LA923	KNECHT	4709-AC
LA385	KNECHT	4565-AC	LA93	KNECHT	760-AC
LA387	KNECHT	4604-AC	LA947	KNECHT	4693-AC
LA395	KNECHT	4239-AC	LA98	KNECHT	4762-AC
LA408	KNECHT	4249-AC	LAF1710	LUBER-FINER	034-AR
LA412	KNECHT	4765-AC	LAF1716	LUBER-FINER	036-AR
LA42	KNECHT	732-AC	LAF1718	LUBER-FINER	064-AR
LA421	KNECHT	4216-AC	LAF1726	LUBER-FINER	037-AR
LA424	KNECHT	4219-AC	LAF1750	LUBER-FINER	133-AR
LA428/S	KNECHT	4285-AC	LAF1763	LUBER-FINER	025-AR
LA43	KNECHT	956-AC	LAF1764	LUBER-FINER	026-AR
LA430	KNECHT	4767-AC	LAF8527	LUBER-FINER	065-AR
LA439	KNECHT	4514-AC	LAF8577	LUBER-FINER	037-AR
LA44	KNECHT	726-AC	LAF8657	LUBER-FINER	4664-AR
LA441	KNECHT	4605-AC	LAF8658	LUBER-FINER	459-AR
LA447	KNECHT	4770-AC	LAF8805	LUBER-FINER	165-AR
LA447	KNECHT	4772-AC	LAF8978	LUBER-FINER	460-AR
LA45	KNECHT	700-AC	LAF8996	LUBER-FINER	243-AP
LA457	KNECHT	4769-AC	LAF8997	LUBER-FINER	466-AR
LA463	KNECHT	4456-AC	LAF8998	LUBER-FINER	400-AR
LA464	KNECHT	4768-AC	LAK102	KNECHT	748-ACC
LA467/S	KNECHT	4594-AC	LAK1138	KNECHT	4707-ACC
LA468/S	KNECHT	4458-AC	LAK1157/S	KNECHT	4827-ACC
LA47/S	KNECHT	719-AC	LAK117	KNECHT	4035-ACC
LA471	KNECHT	4608-AC	LAK1173	KNECHT	4829-ACC
LA472	KNECHT	4455-AC	LAK1185	KNECHT	4832-ACC
LA482	KNECHT	4772-AC	LAK1198	KNECHT	4950-ACC
LA483/S	KNECHT	4791-AC	LAK120	KNECHT	941-ACC
LA495	KNECHT	4606-AC	LAK1288	KNECHT	4885-ACC
LA495/S	KNECHT	4606-AC	LAK129	KNECHT	784-ACC
LA50/1	KNECHT	4546-AC	LAK131	KNECHT	947-ACC
LA502	KNECHT	4199-AC	LAK1377/S	KNECHT	4952-ACC
LA52	KNECHT	713-AC	LAK138	KNECHT	792-ACC
LA532	KNECHT	4463-AC	LAK1422	KNECHT	9000-ACC
LA54	KNECHT	746-AC	LAK148	KNECHT	4890-ACC
LA55	KNECHT	4250-AC	LAK154	KNECHT	4243-ACC



Reference		Reference			
LAK156	KNECHT	4225-ACC	LAK811	KNECHT	4884-ACC
LAK158	KNECHT	4588-ACC	LAK812	KNECHT	4509-ACC
LAK169	KNECHT	889-ACC	LAK814	KNECHT	4813-ACC
LAK171	KNECHT	4564-ACC	LAK83	KNECHT	4227-ACC
LAK171	KNECHT	4839-ACC	LAK855	KNECHT	4618-ACC
LAK176	KNECHT	4027-ACC	LAK859	KNECHT	4817-ACC
LAK181	KNECHT	750-ACC	LAK863	KNECHT	4624-ACC
LAK182	KNECHT	949-ACC	LAK87	KNECHT	4797-ACC
LAK197	KNECHT	753-ACC	LAK875	KNECHT	4814-ACC
LAK220	KNECHT	953-ACC	LAK878/S	KNECHT	4951-ACC
LAK221/S	KNECHT	4287-ACC	LAK879	KNECHT	4620-ACC
LAK229	KNECHT	4251-ACC	LAK888	KNECHT	4545-ACC
LAK230	KNECHT	4512-ACC	LAK891	KNECHT	4819-ACC
LAK239	KNECHT	766-ACC	LAK923	KNECHT	4710-ACC
LAK239/S	KNECHT	766-ACC	LAK923	KNECHT	4825-ACC
LAK241	KNECHT	4882-ACC	LAK93	KNECHT	708-ACC
LAK246	KNECHT	4232-ACC	LAK96	KNECHT	942-ACC
LAK248	KNECHT	4200-ACC	LAK98	KNECHT	930-ACC
LAK252	KNECHT	929-ACC	LAO62	KNECHT	765-ACC
LAK280	KNECHT	4889-ACC	LAO875	KNECHT	4814-ACC
LAK292/S	KNECHT	4236-ACC	LAP1	KNECHT	4177-AC
LAK293	KNECHT	891-ACC	LAP15	KNECHT	4639-AC
LAK295/S	KNECHT	4234-ACC	LB1005	VOX ANTIGO	108-OS
LAK297	KNECHT	4205-ACC	LB1201	VOX ANTIGO	386-OS
LAK307	KNECHT	4229-ACC	LB2001	VOX ANTIGO	504-OS
LAK32/1	KNECHT	4616-ACC	LB2004	VOX ANTIGO	107-OS
LAK373	KNECHT	4231-ACC	LB2201	VOX ANTIGO	097-OS
LAK385	KNECHT	4564-ACC	LB2202	VOX ANTIGO	510-OS
LAK386	KNECHT	4212-ACC	LB2203	VOX ANTIGO	104-OS
LAK387	KNECHT	4613-ACC	LB2215	VOX ANTIGO	053-OS
LAK396	KNECHT	4887-ACC	LB2220	VOX ANTIGO	052-OS
LAK411	KNECHT	4718-ACC	LB2403	VOX ANTIGO	100-OS
LAK411	KNECHT	4883-ACC	LB2435	VOX ANTIGO	478-OS
LAK412	KNECHT	4220-ACC	LB2601	VOX ANTIGO	188-OS
LAK413	KNECHT	4230-ACC	LB2603	VOX ANTIGO	073-OS
LAK426/S	KNECHT	4800-AC	LB2630	VOX ANTIGO	529-OS
LAK428/S	KNECHT	4286-ACC	LB2803	VOX ANTIGO	003-OS
LAK428/S	KNECHT	4805-ACC	LB2814	VOX ANTIGO	017-OS
LAK43	KNECHT	4233-ACC	LB2828	VOX ANTIGO	359-OS
LAK430	KNECHT	4828-ACC	LB3203	VOX ANTIGO	261-OS
LAK436	KNECHT	4543-ACC	LB3401	VOX ANTIGO	215-OS
LAK437	KNECHT	4614-ACC	LB3620	VOX ANTIGO	4074-OS
LAK441	KNECHT	4799-ACC	LB3801	VOX ANTIGO	000-OS
LAK45	KNECHT	701-ACC	LB4401	VOX ANTIGO	264-OS
LAK463	KNECHT	4457-ACC	LBM011	VOX ANTIGO	003-OS
LAK467/S	KNECHT	4481-ACC	LBM011	VOX ANTIGO	097-OS
LAK472	KNECHT	4454-ACC	LBM011	VOX ANTIGO	104-OS
LAK485	KNECHT	4497-ACC	LBM011	VOX ANTIGO	4300-AR
LAK490	KNECHT	4798-ACC	LBM011	VOX ANTIGO	510-OS
LAK54	KNECHT	4612-ACC	LBM012	VOX ANTIGO	073-OS
LAK57	KNECHT	4317-ACC	LBM012	VOX ANTIGO	188-OS
LAK589	KNECHT	4808-ACC	LBM012	VOX ANTIGO	4300-AR
LAK62	KNECHT	765-ACC	LBM013	VOX ANTIGO	100-OS
LAK63	KNECHT	725-ACC	LBM014	VOX ANTIGO	386-OS
LAK630/S	KNECHT	4560-ACC	LBM015	VOX ANTIGO	107-OS
LAK64	KNECHT	4240-ACC	LBM015	VOX ANTIGO	108-OS
LAK667	KNECHT	4531-ACC	LC100	CHAMP INT.	136-OC
LAK675/2S	KNECHT	4831-ACC	LC101	CHAMP INT.	015-OC
LAK684	KNECHT	4617-ACC	LC105	CHAMP INT.	062-OC
LAK686	KNECHT	4615-ACC	LC111	CHAMP INT.	362-OC
LAK73/S	KNECHT	4197-ACC	LC112	CHAMP INT.	227-OX
LAK73/S	KNECHT	711-ACC	LC114	CHAMP INT.	137-OC
LAK74	KNECHT	4226-ACC	LC115	CHAMP INT.	116-OC
LAK75	KNECHT	936-ACC	LC116	CHAMP INT.	047-OC
LAK78	KNECHT	4796-ACC	LC118	CHAMP INT.	014-OC
LAK809	KNECHT	4511-ACC	LC124	CHAMP INT.	488-OX







Reference			Reference		
LC132	CHAMP INT.	609-OX	LF3625	FLEETGUARD	000-OS
LC142	CHAMP INT.	227-OX	LF3635	FLEETGUARD	261-OS
LC155	CHAMP INT.	135-OC	LF3654	FLEETGUARD	261-OS
LC157	CHAMP INT.	013-OC	LF3668	FLEETGUARD	100-OS
LC165	CHAMP INT.	016-OC	LF3692	FLEETGUARD	107-OS
LC3	KNECHT	4004-AR	LF3714	FLEETGUARD	507-OS
LC3019	VOX ANTIGO	043-OC	LF3825	FLEETGUARD	4132-OS
LC3021	VOX ANTIGO	024-OC	LF3826	FLEETGUARD	510-OS
LC3022	VOX ANTIGO	022-OC	LF3829	FLEETGUARD	484-OX
LC3023	VOX ANTIGO	022-OC	LF3914	FLEETGUARD	534-OX
LC4	KNECHT	4532-AR	LF3977	FLEETGUARD	987-OS
LC9005	MANN & HUMMEL	4725-AR	LF4017	FLEETGUARD	061-OS
LE3044	VOX ANTIGO	534-OX	LF4053	FLEETGUARD	024-OC
LF01-14-302	MAZDA	866-OX	LF4054	FLEETGUARD	000-OS
LF01-14-3029A	MAZDA	866-OX	LF4056	FLEETGUARD	053-OS
LF10-14-302	FORD	919-OS	LF4104	FLEETGUARD	017-OS
LF10-14-3029A	MAZDA	919-OS	LF4105	FLEETGUARD	162-OC
LF16015	FLEETGUARD	4074-OS	LF4112	FLEETGUARD	157-OS
LF16353	FLEETGUARD	4649-OS	LF4154	FLEETGUARD	474-OS
LF17486	FLEETGUARD	4542-OX	LF4156	FLEETGUARD	043-OC
LF17487	FLEETGUARD	4023-OX	LF50-13-Z409A	MAZDA	4143-AP
LF17529	FLEETGUARD	4673-OX	LF5013-Z40A	MAZDA	4143-AP
LF3000	FLEETGUARD	668-OS	LF5114	FLEETGUARD	100-OS
LF3059	FLEETGUARD	386-OS	LF513	FLEETGUARD	046-OC
LF3310	FLEETGUARD	099-OS	LF551A	FLEETGUARD	052-OS
LF3311	FLEETGUARD	215-OS	LF551A	FLEETGUARD	052/3-OS
LF3313	FLEETGUARD	052-OS	LF558	FLEETGUARD	096-OC
LF3320	FLEETGUARD	022-OC	LF667	FLEETGUARD	055-OS
LF3321	FLEETGUARD	055-OS	LF689	FLEETGUARD	003-OS
LF3322	FLEETGUARD	022-OC	LF699	FLEETGUARD	264-OS
LF3327	FLEETGUARD	024-OC	LF701	FLEETGUARD	4897-OS
LF3335	FLEETGUARD	820-OS	LF756	FLEETGUARD	042-OC
LF3335	FLEETGUARD	820/3-OS	LF764	FLEETGUARD	003-OS
LF3336	FLEETGUARD	105-OS	LF777	FLEETGUARD	261-OS
LF3338	FLEETGUARD	056-OS	LF779	FLEETGUARD	014-OC
LF3346	FLEETGUARD	017-OS	LF787	FLEETGUARD	264-OS
LF3347	FLEETGUARD	134-OS	LFA620	LUCAS	077-AR
LF3349	FLEETGUARD	669-OS	LFAF141	LUCAS	608-AP
LF3350	FLEETGUARD	023-OC	LFAF151	LUCAS	243-AP
LF3351	FLEETGUARD	022-OC	LFAF151	LUCAS	392-AP
LF3355	FLEETGUARD	043-OC	LFAF177	LUCAS	914-AR
LF3358	FLEETGUARD	046-OC	LFAF186	LUCAS	435-AP
LF3376	FLEETGUARD	215-OS	LFAF229	LUCAS	4944-AP
LF3391	FLEETGUARD	048-OC	LFAF244	LUCAS	4687-AP
LF3397	FLEETGUARD	015-OC	LFAF255	LUCAS	4690-AP
LF3400	FLEETGUARD	003-OS	LFAF445	LUCAS	4310-AP
LF3417	FLEETGUARD	053-OS	LFAF492	LUCAS	4563-AR
LF3434	FLEETGUARD	104-OS	LFAF501	LUCAS	241-AP
LF3435	FLEETGUARD	113-OS	LFAF508	LUCAS	4654-AP
LF3451	FLEETGUARD	557-OS	LFAF553	LUCAS	4745-AP
LF3462	FLEETGUARD	108-OS	LFAF563	LUCAS	4269-AP
LF3480	FLEETGUARD	359-OS	LFAF569	LUCAS	4480-AP
LF3481	FLEETGUARD	359-OS	LFAF619	LUCAS	4723-AP
LF3490	FLEETGUARD	073-OS	LFAF623	LUCAS	4962-AR
LF3495	FLEETGUARD	104-OS	LFAF624	LUCAS	4961-AR
LF3506	FLEETGUARD	465-OS	LFAF633	LUCAS	4695-AP
LF3530	FLEETGUARD	052-OS	LFAF633	LUCAS	4698-AP
LF3530	FLEETGUARD	052/3-OS	LFCK226	LUCAS	4709-AC
LF3568	FLEETGUARD	073-OS	LFPC164	LUCAS	4608-AC
LF3573	FLEETGUARD	043-OC	LFPC178	LUCAS	799-AC
LF3584	FLEETGUARD	136-OC	LFPC189	LUCAS	4456-AC
LF3594	FLEETGUARD	398-OS	LFPC193	LUCAS	4238-AC
LF3605	FLEETGUARD	042-OC	LFPC199	LUCAS	4219-AC
LF3607	FLEETGUARD	094-OC	LFPC217S	LUCAS	4606-AC
LF3614	FLEETGUARD	104-OS	LFPC219	LUCAS	4772-AC
LF3624	FLEETGUARD	386-OS	LFPC222S	LUCAS	4791-AC





Reference		Reference			
LFCP252	LUCAS	4774-AC	LFDF177	LUCAS	4182-FP
LFCP256	LUCAS	4776-AC	LFDF183	LUCAS	4134-FP
LFCP276	LUCAS	4779-AC	LFDF185	LUCAS	4296-FP
LFCP276	LUCAS	4826-ACC	LFDF196	LUCAS	4541-FP
LFCP284S	LUCAS	4287-ACC	LFDF207	LUCAS	4740-FP
LFCP321	LUCAS	4785-AC	LFDF225	LUCAS	265-FP
LFDE101	LUCAS	262-FC	LFDF226	LUCAS	970-FP
LFDE102	LUCAS	448-FX	LFDF227	LUCAS	967-FP
LFDE103	LUCAS	030-FC	LFDF228	LUCAS	4283-FP
LFDE104	LUCAS	454-FX	LFDF231	LUCAS	4499-FP
LFDE105	LUCAS	434-FX	LFDF234	LUCAS	4485-FP
LFDE106	LUCAS	437-FC	LFDF239	LUCAS	4498-FP
LFDE107	LUCAS	905-FX	LFDF240	LUCAS	4851-FP
LFDE109	LUCAS	031-FC	LFDF241	LUCAS	4697-FP
LFDE113	LUCAS	4554-FX	LFDF247	LUCAS	4548-FP
LFDE113	LUCAS	687-FC	LFDF254	LUCAS	4746-FP
LFDE128	LUCAS	900-FC	LFDF262	LUCAS	4005-FP
LFDE138	LUCAS	4711-FX	LFDF271	LUCAS	4849-FP
LFDE142	LUCAS	4018-FX	LFDF273	LUCAS	4486-FP
LFDE143	LUCAS	4484-FX	LFDF284	LUCAS	4857-FP
LFDE150	LUCAS	4136-FX	LFDF288	LUCAS	4853-FP
LFDE153	LUCAS	653-FC	LFDF291	LUCAS	4537-FP
LFDE157	LUCAS	580-FX	LFDF294	LUCAS	4855-FP
LFDE164	LUCAS	4108-FC	LFDF324	LUCAS	4138-FP
LFDE165	LUCAS	4110-FX	LFDS118	LUCAS	158-FS
LFDE172	LUCAS	4146-FX	LFDS123	LUCAS	069-FS
LFDE186	LUCAS	4482-FP	LFDS123	LUCAS	069/3-FS
LFDE193	LUCAS	4100-FX	LFDS129	LUCAS	4291-FS
LFDE229	LUCAS	4122-FX	LFDS132	LUCAS	833/3-FS
LFDE235	LUCAS	4504-FX	LFDS155	LUCAS	005-FS
LFDE249	LUCAS	4670-FX	LFDS170	LUCAS	4754-FP
LFDE251	LUCAS	4699-FX	LFDS182	LUCAS	4589-FS
LFDE255	LUCAS	4705-FX	LFDS194	LUCAS	801/3-FS
LFDE257	LUCAS	4737-FX	LFDS194	LUCAS	827-FS
LFDE258	LUCAS	4735-FX	LFDS215	LUCAS	4335-FS
LFDE265	LUCAS	4237-FX	LFDS220	LUCAS	4309-FS
LFDE309	LUCAS	029-FC	LFDS222	LUCAS	4336-FS
LFDE315	LUCAS	468-FX	LFDS244	LUCAS	4755-FP
LFDE323	LUCAS	985-FX	LFDS314	LUCAS	481-FS
LFDF110	LUCAS	182-FP	LFDS318	LUCAS	658-FS
LFDF116	LUCAS	4015-FP	LFDS321	LUCAS	4096-FS
LFDF119	LUCAS	421-FP	LFDS322	LUCAS	650-FS
LFDF121	LUCAS	4129-FP	LFF1223	LUBER-FINER	4644-FS
LFDF124	LUCAS	4669-FP	LFF3403	LUBER-FINER	028-FC
LFDF127	LUCAS	4660-FP	LFF3501	LUBER-FINER	031-FC
LFDF130	LUCAS	648-FP	LFF3504	LUBER-FINER	001-FS
LFDF131	LUCAS	4031-FP	LFF3504	LUBER-FINER	075-FS
LFDF133	LUCAS	181-FP	LFF3505	LUBER-FINER	001-FS
LFDF134	LUCAS	647-FP	LFF3507	LUBER-FINER	020-FC
LFDF135	LUCAS	4295-FP	LFF3513	LUBER-FINER	351-FS
LFDF140	LUCAS	4139-FP	LFF3518	LUBER-FINER	127-FS
LFDF145	LUCAS	4715-FP	LFF3584	LUBER-FINER	481-FS
LFDF146	LUCAS	4282-FP	LFF8093	LUBER-FINER	257-FS
LFDF147	LUCAS	910-FP	LFF8774	LUBER-FINER	4647-FS
LFDF151	LUCAS	4313-FP	LFF8813F	LUBER-FINER	182-FP
LFDF152	LUCAS	654-FP	LFF8928	LUBER-FINER	297-FS
LFDF154	LUCAS	450-FP	LFF8963	LUBER-FINER	158-FS
LFDF161	LUCAS	4083-FP	LFF8981	LUBER-FINER	475-FS
LFDF163	LUCAS	649-FP	LFH4224	LUBER-FINER	045-OH
LFDF167	LUCAS	4186-FP	LFH8108	LUBER-FINER	4643-OS
LFDF168	LUCAS	686-FP	LFHH-20-490A	MAZDA	968-FP
LFDF169	LUCAS	4030-FP	LFL310	LUCAS	100-OS
LFDF171	LUCAS	902-FP	LFL56101	LUCAS	073-OS
LFDF173	LUCAS	4495-FP	LFL5612	LUCAS	188-OS
LFDF175	LUCAS	4278-FP	LFL619	LUCAS	100-OS
LFDF176	LUCAS	644-FP	LFL714A	LUCAS	052-OS



Reference 			Reference 		
LFL714A1	LUCAS	003-OS	LK3345	AP LOCKHEAD	025-AR
LFL714AA	LUCAS	003-OS	LK3350	AP LOCKHEAD	026-AR
LFL794	LUCAS	003-OS	LK3352	AP LOCKHEAD	042-OC
LFL899	LUCAS	003-OS	LK3367	AP LOCKHEAD	045-OH
LFOE207	LUCAS	570-OX	LK3372	AP LOCKHEAD	024-OC
LFOE208	LUCAS	4483-OX	LK3427	AP LOCKHEAD	042-OC
LFOE225Z	LUCAS	4873-OX	LK3428	AP LOCKHEAD	024-OC
LFOE234	LUCAS	568-OX	LK3429	AP LOCKHEAD	022-OC
LFOE245	LUCAS	4460-OX	LK3582	AP LOCKHEAD	023-OC
LFOE280	LUCAS	4876-OX	LK3737	AP LOCKHEAD	261-OS
LFOE290	LUCAS	4513-OX	LK547	AP LOCKHEAD	096-OC
LFOE295	LUCAS	4875-OX	LK81300	AP LOCKHEAD	041-FS
LFOS159	LUCAS	4733-OS	LK839	AP LOCKHEAD	064-AR
LFOS282	LUCAS	4501-OS	LK97403	AP LOCKHEAD	055-OS
LFOS359	LUCAS	660-OS	LKK165/S	KNECHT	4255-ACC
LFP1	LUBER-FINER	052-OS	LP02P0004	KOBELCO	4162-AR
LFP16	LUBER-FINER	215-OS	LP11P00004S002	KOBELCO	4162-AR
LFP18	LUBER-FINER	053-OS	LP161	LUBER-FINER	096-OC
LFP1A	LUBER-FINER	052-OS	LP2211	LUBER-FINER	046-OC
LFP2216	LUBER-FINER	055-OS	LP2214	LUBER-FINER	042-OC
LFP2221	LUBER-FINER	215-OS	LP2218	LUBER-FINER	023-OC
LFP2222	LUBER-FINER	000-OS	LP2220X	LUBER-FINER	043-OC
LFP2229	LUBER-FINER	017-OS	LP2220Z	LUBER-FINER	094-OC
LFP2230	LUBER-FINER	134-OS	LP2226	LUBER-FINER	162-OC
LFP2234	LUBER-FINER	061-OS	LP2235	LUBER-FINER	024-OC
LFP2241	LUBER-FINER	359-OS	LP2596	SKODA	510-OS
LFP2292	LUBER-FINER	264-OS	LP815	LUBER-FINER	022-OC
LFP3191	LUBER-FINER	055-OS	LP8993	LUBER-FINER	575-OX
LFP440F	LUBER-FINER	041-FS	LP8995	LUBER-FINER	484-OX
LFP552819	DONALDSON	053-OS	LPW000070	ROVER	4065-OS
LFP777B	LUBER-FINER	261-OS	LPW100180	ROVER	850-OS
LFP8099	LUBER-FINER	465-OS	LPW100230	ROVER	850-OS
LFP8590	LUBER-FINER	157-OS	LR000899	LAND ROVER	4604-AC
LFP8642	LUBER-FINER	261-OS	LR000899	LAND ROVER	4613-ACC
LFP8654	LUBER-FINER	305-AD	LR000901	LAND ROVER	4613-ACC
LFP8982	LUBER-FINER	398-OS	LR001247	LAND ROVER	695-OX
LFP950	LUBER-FINER	474-OS	LR001313	LAND ROVER	4740-FP
LFPF002	LUCAS	523-FP	LR001419	LAND ROVER	4550-OX
LFPF003	LUCAS	643-FP	LR004459	LAND ROVER	695-OX
LFPF005	LUCAS	074-FP	LR013148	LAND ROVER	4538-OX
LFPF009	LUCAS	419-FP	LR019192	LAND ROVER	4604-AC
LFPF011	LUCAS	273-FP	LR019192	LAND ROVER	4613-ACC
LFPF013	LUCAS	328-FP	LR019589	LAND ROVER	4613-ACC
LFPF014	LUCAS	171-FP	LR023977	LAND ROVER	4889-ACC
LFPF015	LUCAS	823-FP	LR025306	LAND ROVER	003-OS
LFPF016	LUCAS	4506-FP	LR025306	LAND ROVER	097-OS
LFPF017	LUCAS	824-FP	LR025306	LAND ROVER	104-OS
LFPF018	LUCAS	4289-FP	LR025306	LAND ROVER	4300-AR
LFPF025	LUCAS	971-FP	LR025306	LAND ROVER	510-OS
LFPF026	LUCAS	968-FP	LR030778	LAND ROVER	695-OX
LFPF027	LUCAS	4141-FP	LR036369	LAND ROVER	4798-ACC
LFPF028	LUCAS	438-FP	LR056138	LAND ROVER	4613-ACC
LFPF029	LUCAS	832-FP	LS10	CHAMP INT.	073-OS
LFPF031	LUCAS	825-FP	LS100	CHAMP INT.	200-OS
LFPF033	LUCAS	830-FP	LS101	CHAMP INT.	104-OS
LFPF038	LUCAS	4290-FP	LS103	CHAMP INT.	195-OS
LFPF068	LUCAS	972-FP	LS104	CHAMP INT.	146-OS
LFPF070	LUCAS	646-FP	LS106	CHAMP INT.	107-OS
LH8504	LUBER-FINER	044-OH	LS107	CHAMP INT.	108-OS
LK1028	AP LOCKHEAD	127-FS	LS108	CHAMP INT.	105-OS
LK3146	AP LOCKHEAD	134-OS	LS11	CHAMP INT.	557-OS
LK3193	AP LOCKHEAD	000-OS	LS110	CHAMP INT.	355-OS
LK3217	AP LOCKHEAD	017-OS	LS116	CHAMP INT.	146-OS
LK3265	AP LOCKHEAD	162-OC	LS119	CHAMP INT.	113-OS
LK3297	AP LOCKHEAD	034-AR	LS12	CHAMP INT.	109-OS
LK3323	AP LOCKHEAD	036-AR	LS12	CHAMP INT.	109/3-OS



Reference			Reference		
LS123	CHAMP INT.	156-OS	LS43	CHAMP INT.	386-OS
LS125	CHAMP INT.	097-OS	LS462A	PURFLUX	507-OS
LS126	CHAMP INT.	515-OS	LS468A	PURFLUX	386-OS
LS13	CHAMP INT.	146-OS	LS479D	PURFLUX	000-OS
LS135	CHAMP INT.	394-OS	LS489A	PURFLUX	146-OS
LS138	CHAMP INT.	225-OS	LS49	CHAMP INT.	050-OS
LS14	CHAMP INT.	528-OS	LS50	CHAMP INT.	003-OS
LS141	CHAMP INT.	510-OS	LS547	PURFLUX	004-OS
LS146	CHAMP INT.	188-OS	LS55	CHAMP INT.	100-OS
LS149	PURFLUX	050-OS	LS553B	PURFLUX	557-OS
LS15	CHAMP INT.	504-OS	LS553C	PURFLUX	557-OS
LS152	CHAMP INT.	511-OS	LS581	PURFLUX	053-OS
LS154A	PURFLUX	134-OS	LS582	PURFLUX	052-OS
LS156	CHAMP INT.	545-OS	LS582	PURFLUX	052/3-OS
LS164	CHAMP INT.	252-OS	LS583	PURFLUX	061-OS
LS170	CHAMP INT.	359-OS	LS60	CHAMP INT.	099-OS
LS171	PURFLUX	051-OS	LS602	PURFLUX	504-OS
LS171	PURFLUX	097-OS	LS65	CHAMP INT.	004-OS
LS186	PURFLUX	052-OS	LS65	CHAMP INT.	051-OS
LS186	PURFLUX	052/3-OS	LS70	CHAMP INT.	510-OS
LS188B	PURFLUX	510-OS	LS702	PURFLUX	073-OS
LS194	CHAMP INT.	139-OS	LS705	PURFLUX	146-OS
LS194	PURFLUX	050-OS	LS711	PURFLUX	056-OS
LS20	CHAMP INT.	386-OS	LS712	PURFLUX	017-OS
LS200	CHAMP INT.	529-OS	LS712C	PURFLUX	017-OS
LS205	PURFLUX	099-OS	LS716	PURFLUX	113-OS
LS206	PURFLUX	100-OS	LS717	PURFLUX	4442-OS
LS210	CHAMP INT.	350-OS	LS720	PURFLUX	081-OS
LS214	PURFLUX	513-OS	LS738	PURFLUX	359-OS
LS218	PURFLUX	504-OS	LS740A	PURFLUX	854-OS
LS223	PURFLUX	507-OS	LS743	PURFLUX	104-OS
LS225	PURFLUX	109-OS	LS75	CHAMP INT.	081-OS
LS225	PURFLUX	109/3-OS	LS75	CHAMP INT.	510-OS
LS23	CHAMP INT.	052-OS	LS751	PURFLUX	504-OS
LS23	CHAMP INT.	052/3-OS	LS778	PURFLUX	055-OS
LS235	PURFLUX	359-OS	LS783	PURFLUX	157-OS
LS236	PURFLUX	398-OS	LS785A	PURFLUX	355-OS
LS243	PURFLUX	394-OS	LS785A	PURFLUX	4898-OS
LS246	PURFLUX	188-OS	LS801	PURFLUX	195-OS
LS25	CHAMP INT.	056-OS	LS802	PURFLUX	850-OS
LS254	PURFLUX	139-OS	LS812	PURFLUX	215-OS
LS255	PURFLUX	529-OS	LS819	PURFLUX	105-OS
LS256	PURFLUX	097-OS	LS836	PURFLUX	504-OS
LS274	PURFLUX	350-OS	LS836A	PURFLUX	504-OS
LS275	PURFLUX	849-OS	LS855	PURFLUX	504-OS
LS277	PURFLUX	511-OS	LS867B	PURFLUX	386-OS
LS280	PURFLUX	507-OS	LS88	CHAMP INT.	507-OS
LS285	PURFLUX	510-OS	LS883	PURFLUX	504-OS
LS288	PURFLUX	504-OS	LS891	PURFLUX	528-OS
LS296	PURFLUX	545-OS	LS892	PURFLUX	107-OS
LS30	CHAMP INT.	513-OS	LS894	PURFLUX	860/3-OS
LS300	CHAMP INT.	529-OS	LS896	PURFLUX	108-OS
LS301	PURFLUX	4733-OS	LS896	PURFLUX	847-OS
LS304	PURFLUX	386-OS	LS897	PURFLUX	822-OS
LS309	PURFLUX	504-OS	LS900	PURFLUX	003-OS
LS325	PURFLUX	225-OS	LS908	PURFLUX	863-OS
LS357	PURFLUX	919-OS	LS911	PURFLUX	4444-OS
LS359	PURFLUX	820-OS	LS924	PURFLUX	906-OS
LS359	PURFLUX	820/3-OS	LS934	PURFLUX	4566-OS
LS361	PURFLUX	4069-OS	LS936	PURFLUX	4540-OS
LS384	PURFLUX	4116-OS	LS946	PURFLUX	4684-OS
LS386	PURFLUX	4501-OS	LS969	PURFLUX	4678-OS
LS389	PURFLUX	4079-OS	LS99	CHAMP INT.	510-OS
LS390	CHAMP INT.	395-OS	LS992	PURFLUX	4730-OS
LS391	PURFLUX	4544-OS	LS992	PURFLUX	4744-OS
LS414	PURFLUX	000-OS	LVCF502	MOTAQUIP	4608-AC

Reference 			Reference 		
LVCF503	MOTAQUIP	4456-AC	LX1024	KNECHT	979-AR
LVCF504	MOTAQUIP	4287-ACC	LX1025	KNECHT	921-AR
LVCF538	MOTAQUIP	4606-AC	LX1027	KNECHT	4067-AP
LVCF563	MOTAQUIP	4776-AC	LX1035	KNECHT	4034-AR
LVCF574	MOTAQUIP	4772-AC	LX105	KNECHT	090-AP
LVCF588	MOTAQUIP	4779-AC	LX1053	KNECHT	4570-AP
LVCF602	MOTAQUIP	4774-AC	LX1072	KNECHT	4161-AR
LVCF622	MOTAQUIP	4826-ACC	LX1080	KNECHT	4168-AP
LVCF623	MOTAQUIP	4825-ACC	LX111	KNECHT	125-AP
LVCF660	MOTAQUIP	4785-AC	LX114	KNECHT	012-AR
LVCF661	MOTAQUIP	4832-ACC	LX1142	KNECHT	4162-AR
LVFA1407	MOTAQUIP	4570-AP	LX1211	KNECHT	608-AP
LVFA1446	MOTAQUIP	4563-AR	LX1245	KNECHT	4002-AR
LVFA1462	MOTAQUIP	4723-AP	LX1250	KNECHT	4094-AP
LVFA1554	MOTAQUIP	4745-AP	LX1253	KNECHT	4007-AR
LVFA1606	MOTAQUIP	4961-AR	LX1258	KNECHT	4133-AP
LVFA1607	MOTAQUIP	4962-AR	LX1261	KNECHT	4125-AP
LVFA1623	MOTAQUIP	4894-AP	LX1262	KNECHT	4070-AP
LVFA1631	MOTAQUIP	4698-AP	LX1268	KNECHT	4021-AP
LVFA1632	MOTAQUIP	4695-AP	LX1275	KNECHT	4555-AR
LVFA1663	MOTAQUIP	4880-AP	LX1276	KNECHT	4192-AR
LVFF681	MOTAQUIP	4185-FP	LX1277	KNECHT	986-AR
LVFF683	MOTAQUIP	4541-FP	LX1281	KNECHT	4032-AR
LVFF684	MOTAQUIP	4495-FP	LX1282	KNECHT	4012-AP
LVFF691	MOTAQUIP	4484-FX	LX1286	KNECHT	4024-AP
LVFF692	MOTAQUIP	4275-FS	LX1294	KNECHT	915-AP
LVFF699	MOTAQUIP	4498-FP	LX1451	KNECHT	4016-AP
LVFF700	MOTAQUIP	4482-FP	LX1452	KNECHT	4017-AP
LVFF706	MOTAQUIP	4015-FP	LX1457	KNECHT	4524-AR
LVFF715	MOTAQUIP	4469-FP	LX1465	KNECHT	4657-AP
LVFF716	MOTAQUIP	4536-FP	LX1482	KNECHT	9009-AP
LVFF717	MOTAQUIP	908-FP	LX1500	KNECHT	4006-AP
LVFF718	MOTAQUIP	4660-FP	LX1564	KNECHT	4262-AP
LVFF720	MOTAQUIP	4715-FP	LX1566	KNECHT	901-AR
LVFF722	MOTAQUIP	4486-FP	LX1568	KNECHT	4014-AP
LVFF723	MOTAQUIP	4485-FP	LX1570	KNECHT	4142-AP
LVFF725	MOTAQUIP	4537-FP	LX1571	KNECHT	4013-AP
LVFF726	MOTAQUIP	4548-FP	LX1572	KNECHT	4037-AP
LVFF733	MOTAQUIP	4504-FX	LX1573	KNECHT	924-AP
LVFF734	MOTAQUIP	4499-FP	LX1586	KNECHT	4266-AP
LVFF747	MOTAQUIP	4237-FX	LX1600	KNECHT	4583-AR
LVFF749	MOTAQUIP	974-FP	LX1605	KNECHT	980-AP
LVFF754	MOTAQUIP	4309-FS	LX1607-1	KNECHT	4145-AP
LVFF755	MOTAQUIP	4697-FP	LX1611	KNECHT	4304-AP
LVFF756	MOTAQUIP	4705-FX	LX1612	KNECHT	4655-AP
LVFF757	MOTAQUIP	4278-FP	LX1617	KNECHT	4167-AP
LVFF758	MOTAQUIP	4849-FP	LX1621	KNECHT	4019-AP
LVFF762	MOTAQUIP	4670-FX	LX1627	KNECHT	4157-AR
LVFF768	MOTAQUIP	4686-FP	LX1629	KNECHT	4160-AR
LVFF774	MOTAQUIP	4746-FP	LX1630	KNECHT	4720-AR
LVFF776	MOTAQUIP	4711-FX	LX1640	KNECHT	4480-AP
LVFF785	MOTAQUIP	4853-FP	LX1643	KNECHT	500-AP
LVFF788	MOTAQUIP	4735-FX	LX1650	KNECHT	4009-AR
LVFF800	MOTAQUIP	4852-FP	LX1651	KNECHT	994-AR
LVFF805	MOTAQUIP	4851-FP	LX1652	KNECHT	697-AP
LVFF828	MOTAQUIP	4182-FP	LX1655	KNECHT	4081-AP
LVFF829	MOTAQUIP	4134-FP	LX1686/1	KNECHT	4687-AP
LVFL764	MOTAQUIP	4875-OX	LX1688	KNECHT	4143-AP
LVFL770	MOTAQUIP	4513-OX	LX1734	KNECHT	4080-AR
LVFL810	MOTAQUIP	4873-OX	LX1741	KNECHT	4522-AP
LX1000	KNECHT	606-AP	LX1745	KNECHT	4097-AP
LX1001	KNECHT	4325-AP	LX1765	KNECHT	4115-AP
LX1004	KNECHT	698-AP	LX1780	KNECHT	4306-AR
LX1008/3	KNECHT	4307-AP	LX1780/3	KNECHT	4306-AR
LX1020	KNECHT	4033-AR	LX1791	KNECHT	4739-AP
LX1020/1	KNECHT	4525-AR	LX1798	KNECHT	4261-AR



Reference		Reference			
LX1801	KNECHT	4881-AR	LX2881	KNECHT	4493-AP
LX1809	KNECHT	4312-AP	LX2882	KNECHT	4573-AP
LX1813	KNECHT	4269-AP	LX290	KNECHT	368-AR
LX1826	KNECHT	684-AP	LX295	KNECHT	078-AP
LX1827	KNECHT	4267-AP	LX2957	KNECHT	4935-AP
LX1845	KNECHT	4163-AP	LX296	KNECHT	078-AP
LX1846	KNECHT	4557-AP	LX299	KNECHT	460-AR
LX1849	KNECHT	4114-AP	LX2995	KNECHT	4561-AP
LX1850/S	KNECHT	999-AP	LX301	KNECHT	190-AP
LX1883	KNECHT	4899-AP	LX3014	KNECHT	4692-AP
LX1885	KNECHT	4105-AP	LX3030	KNECHT	532-AR
LX1915	KNECHT	4944-AP	LX3054	KNECHT	4123-AR
LX1920	KNECHT	4131-AP	LX307	KNECHT	177-AP
LX1926	KNECHT	4086-AP	LX312	KNECHT	393-AP
LX1946	KNECHT	4879-AR	LX3138	KNECHT	4581-AP
LX1953	KNECHT	4681-AP	LX314	KNECHT	293-AR
LX1956	KNECHT	4524-AR	LX3140	KNECHT	4689-AP
LX1968	KNECHT	4263-AP	LX3141	KNECHT	4658-AR
LX1969	KNECHT	4452-AP	LX3148	KNECHT	4723-AP
LX1982	KNECHT	4260-AP	LX3155	KNECHT	4470-AR
LX1983	KNECHT	4264-AP	LX3251	KNECHT	4563-AR
LX1991	KNECHT	4582-AP	LX3320	KNECHT	4894-AP
LX200	KNECHT	034-AR	LX334	KNECHT	539-AP
LX2007	KNECHT	4637-AR	LX335	KNECHT	440-AP
LX2010	KNECHT	4106-AP	LX339	KNECHT	279-AP
LX2021	KNECHT	4646-AR	LX343	KNECHT	178-AP
LX2033	KNECHT	4665-AP	LX345	KNECHT	459-AR
LX2034	KNECHT	4453-AP	LX3471	KNECHT	4517-AP
LX2036	KNECHT	4188-AP	LX3477	KNECHT	4680-AP
LX2046	KNECHT	4292-AP	LX348	KNECHT	083-AP
LX2061/1	KNECHT	4568-AP	LX3480KIT	KNECHT	616-AR
LX2065/1	KNECHT	4576-AP	LX3503	KNECHT	4712-AP
LX2067	KNECHT	4472-AP	LX3525	KNECHT	4667-AP
LX2077/3	KNECHT	4515-AP	LX3536	KNECHT	4732-AP
LX2077/4	KNECHT	4516-AP	LX3541	KNECHT	4694-AP
LX208	KNECHT	077-AR	LX3542	KNECHT	4722-AP
LX2081	KNECHT	4333-AR	LX3583	KNECHT	4675-AP
LX2082	KNECHT	4087-AR	LX3597	KNECHT	4741-AP
LX2087	KNECHT	4279-AP	LX3598	KNECHT	4690-AP
LX2092D	KNECHT	4528-AR	LX3603	KNECHT	4676-AP
LX2097	KNECHT	4552-AP	LX3760	KNECHT	4743-AP
LX2098	KNECHT	4551-AP	LX3775	KNECHT	4704-AP
LX2109	KNECHT	4300-AR	LX388	KNECHT	165-AR
LX2123	KNECHT	4591-AP	LX389	KNECHT	332-AP
LX220	KNECHT	059-AP	LX390	KNECHT	332-AP
LX227	KNECHT	036-AR	LX4035	KNECHT	4745-AP
LX2525	KNECHT	4288-AP	LX405	KNECHT	176-AP
LX258	KNECHT	006-AR	LX4059	KNECHT	4742-AP
LX2607/2	KNECHT	4508-AR	LX4060	KNECHT	4708-AP
LX2616	KNECHT	4496-AP	LX4065	KNECHT	4696-AP
LX263	KNECHT	025-AR	LX4068	KNECHT	4976-AP
LX2633	KNECHT	4270-AP	LX408	KNECHT	258-AP
LX264	KNECHT	070-AR	LX4137	KNECHT	4750-AP
LX266	KNECHT	060-AP	LX4149	KNECHT	4691-AP
LX2673	KNECHT	4471-AR	LX417	KNECHT	490-AP
LX268	KNECHT	026-AR	LX418	KNECHT	490-AP
LX271	KNECHT	064-AR	LX422	KNECHT	238-AP
LX273	KNECHT	037-AR	LX4239	KNECHT	4941-AP
LX2741	KNECHT	4305-AR	LX4244	KNECHT	4695-AP
LX2752	KNECHT	4505-AP	LX4244	MAHLE	4695-AP
LX2787	KNECHT	4738-AP	LX4245	KNECHT	4698-AP
LX2796/1	KNECHT	4945-AP	LX4301	KNECHT	4943-AP
LX2808/1	KNECHT	4471-AR	LX436	KNECHT	037-AR
LX2831	KNECHT	4459-AR	LX439	KNECHT	205/1-AP
LX2834	KNECHT	4310-AP	LX439/1	KNECHT	205/1-AP
LX2869	KNECHT	4751-AP	LX441	KNECHT	065-AR







Reference		Reference			
LX4418	KNECHT	9010-AP	LX735	KNECHT	543-AP
LX448	KNECHT	197-AP	LX739	KNECHT	602-AR
LX467	KNECHT	324-AP	LX752	KNECHT	435-AP
LX467/1	KNECHT	324-AP	LX756	KNECHT	815-AP
LX469	KNECHT	424-AP	LX759	KNECHT	903-AR
LX469/1	KNECHT	424-AP	LX773	KNECHT	431-AP
LX470	KNECHT	059-AP	LX776	KNECHT	616-AR
LX472	KNECHT	173-AP	LX778	KNECHT	995-AP
LX4872	MAHLE	4964-AP	LX786	KNECHT	681-AP
LX492	KNECHT	385-AP	LX788	KNECHT	4171-AP
LX494	KNECHT	911-AP	LX791	KNECHT	4001-AR
LX499	KNECHT	379-AR	LX792	KNECHT	4180-AP
LX500	KNECHT	291-AP	LX794	KNECHT	502-AR
LX506	KNECHT	601-AR	LX798	KNECHT	4022-AP
LX507	KNECHT	600-AR	LX804/S	KNECHT	423/2-AP
LX511	KNECHT	243-AP	LX813	KNECHT	4280-AR
LX511/1	KNECHT	243-AP	LX814/1	KNECHT	4064-AR
LX513	KNECHT	392-AP	LX816/4	KNECHT	916-AR
LX513/1	KNECHT	392-AP	LX816/5	KNECHT	4000-AR
LX517	KNECHT	222-AP	LX818	KNECHT	914-AR
LX524	KNECHT	326-AP	LX819	KNECHT	446-AP
LX526	KNECHT	192-AP	LX823	KNECHT	913-AR
LX531	KNECHT	133-AR	LX832	KNECHT	4128-AR
LX537	KNECHT	286-AP	LX84	KNECHT	922-AR
LX54	KNECHT	125-AP	LX852	KNECHT	4020-AR
LX548	KNECHT	333-AP	LX86	KNECHT	072-AR
LX550	KNECHT	333-AP	LX864	KNECHT	4654-AP
LX560/1	KNECHT	689-AR	LX868	KNECHT	4093-AP
LX561	KNECHT	211-AP	LX877	KNECHT	4960-AP
LX566/1	KNECHT	4871-AP	LX914	KNECHT	996-AR
LX568	KNECHT	077-AR	LX927	KNECHT	422-AP
LX571	KNECHT	430-AP	LX929	KNECHT	4149-AP
LX572	KNECHT	190-AP	LX933/3	KNECHT	4265-AP
LX58	KNECHT	007-AR	LX935	KNECHT	596-AP
LX583	KNECHT	385-AP	LX936	KNECHT	4507-AP
LX593	KNECHT	441-AP	LX939	KNECHT	678-AP
LX593/1	KNECHT	441-AP	LX944	KNECHT	677-AP
LX604/1	KNECHT	624-AR	LX946	KNECHT	333-AP
LX605/1	KNECHT	4630-AR	LX95	KNECHT	168-AP
LX61	KNECHT	066-AR	LX957/2	KNECHT	4193-AP
LX610	KNECHT	4626-AR	LX957/3	KNECHT	4098-AP
LX611	KNECHT	288-AR	LX96	KNECHT	169-AP
LX612	KNECHT	400-AR	LX97	KNECHT	183-AP
LX613	KNECHT	290-AP	LX977D	KNECHT	311-AP
LX614	KNECHT	290-AP	LX981	KNECHT	998-AP
LX622	KNECHT	238-AP	LX982	KNECHT	4090-AP
LX627	KNECHT	4664-AR	LX994	KNECHT	988-AR
LX637	KNECHT	663-AP	LX997	KNECHT	447-AP
LX643	KNECHT	425-AP	LX998	KNECHT	907-AP
LX646	KNECHT	379-AR	LX999	KNECHT	679-AP
LX66	KNECHT	006-AR	LXS223	KNECHT	4042-AR
LX674	KNECHT	466-AR	LXS224	KNECHT	4629-AR
LX678	KNECHT	241-AP	LXS252	KNECHT	4095-AR
LX684	KNECHT	503-AP	LXS277	KNECHT	984-AR
LX685	KNECHT	451-AR	LXS282	KNECHT	909-AR
LX686	KNECHT	211-AP	LXS300	KNECHT	4659-AP
LX688	KNECHT	519-AP	M264	MISFAT	4138-FP
LX700	KNECHT	664-AP	M290	MISFAT	4005-FP
LX704/1	KNECHT	4170-AP	M291	MISFAT	4495-FP
LX708	KNECHT	604-AP	M294	MISFAT	4278-FP
LX712	KNECHT	4628-AR	M295	MISFAT	4283-FP
LX713	KNECHT	4127-AR	M296	MISFAT	4309-FS
LX714	KNECHT	522-AR	M304	MISFAT	127-FS
LX7210/7	KNECHT	4535-AR	M309	MISFAT	351-FS
LX725	KNECHT	817-AP	M310	MISFAT	4486-FP
LX729	KNECHT	4329-AR	M311	MISFAT	4697-FP



Reference 			Reference 		
M314	MISFAT	417-FS	MA-4614	AMC USA	4310-AP
M319A	MISFAT	005-FS	MA1002	CLEAN-FILTER	176-AP
M321	MISFAT	158-FS	MA1003	CLEAN-FILTER	211-AP
M324	MISFAT	4291-FS	MA1007	CLEAN-FILTER	066-AR
M330	MISFAT	4083-FP	MA1018	CLEAN-FILTER	178-AP
M3307A01	FORD	596-AP	MA1037	CLEAN-FILTER	293-AR
M336	MISFAT	481-FS	MA1066	CLEAN-FILTER	243-AP
M337	MISFAT	683-FS	MA1067	CLEAN-FILTER	241-AP
M342	MISFAT	4113-FS	MA107	CLEAN-FILTER	007-AR
M342	MISFAT	650-FS	MA124	CLEAN-FILTER	070-AR
M349	MISFAT	4158-FS	MA1356	CLEAN-FILTER	608-AP
M351	MISFAT	075-FS	MA1357	CLEAN-FILTER	4654-AP
M360	MISFAT	030-FC	MA1378	CLEAN-FILTER	435-AP
M361	MISFAT	031-FC	MA1418	CLEAN-FILTER	624-AR
M365	MISFAT	181-FP	MA1443	CLEAN-FILTER	4080-AR
M365A	MISFAT	182-FP	MA183	CLEAN-FILTER	168-AP
M366A	MISFAT	801/3-FS	MA203	CLEAN-FILTER	078-AP
M366A	MISFAT	827-FS	MA3012	CLEAN-FILTER	914-AR
M375	MISFAT	069-FS	MA3086	CLEAN-FILTER	4269-AP
M375	MISFAT	069/3-FS	MA3088	CLEAN-FILTER	4180-AP
M391	MISFAT	421-FP	MA3100	CLEAN-FILTER	9009-AP
M395	MISFAT	4096-FS	MA3107	CLEAN-FILTER	4279-AP
M40519704	VOLKSWAGEN	034-AR	MA3127	CLEAN-FILTER	4723-AP
M413	MISFAT	833/3-FS	MA3137	CLEAN-FILTER	4480-AP
M427	MISFAT	654-FP	MA3201	CLEAN-FILTER	4563-AR
M432	MISFAT	4754-FP	MA3258	CLEAN-FILTER	4745-AP
M443	MISFAT	4589-FS	MA3402	CLEAN-FILTER	4087-AR
M445	MISFAT	4139-FP	MA3466	CLEAN-FILTER	4695-AP
M500	MISFAT	475-FS	MA377	CLEAN-FILTER	072-AR
M501	MISFAT	4073-FS	MA390	CLEAN-FILTER	077-AR
M503	MISFAT	4182-FP	MA401	CLEAN-FILTER	368-AR
M504	MISFAT	4183-FP	MA420	CLEAN-FILTER	064-AR
M518	MISFAT	969-FP	MA435	CLEAN-FILTER	059-AP
M583	MISFAT	4537-FP	MA437	CLEAN-FILTER	006-AR
M588	MISFAT	4134-FP	MA444	CLEAN-FILTER	060-AP
M590	MISFAT	4186-FP	MA448	CLEAN-FILTER	125-AP
M602	MISFAT	676-FS	MA510	CLEAN-FILTER	034-AR
M610	MISFAT	4569-FC	MA529	CLEAN-FILTER	026-AR
M611	MISFAT	985-FX	MA531	CLEAN-FILTER	036-AR
M618	MISFAT	4499-FP	MA551	CLEAN-FILTER	025-AR
M625	MISFAT	4275-FS	MA567	CLEAN-FILTER	037-AR
M626	MISFAT	4336-FS	MA607	CLEAN-FILTER	258-AP
M631	MISFAT	4669-FP	MA642	CLEAN-FILTER	190-AP
M651	MISFAT	450-FP	MA644	CLEAN-FILTER	169-AP
M653	MISFAT	970-FP	MA646	CLEAN-FILTER	177-AP
M654	MISFAT	4485-FP	MA657	CLEAN-FILTER	090-AP
M657	MISFAT	4031-FP	MA660	CLEAN-FILTER	012-AR
M659	MISFAT	4755-FP	MA661	CLEAN-FILTER	183-AP
M660	MISFAT	4852-FP	MA733	CLEAN-FILTER	133-AR
M665	MISFAT	4335-FS	MA778	CLEAN-FILTER	037-AR
M673	MISFAT	686-FP	MB-658689	mitsubishi	831-FP
M675	MISFAT	4849-FP	MB1	CLEAN-FILTER	074-FP
M678	MISFAT	4851-FP	MB220900	mitsubishi	827-FS
M685	MISFAT	644-FP	MB504756	mitsubishi	831-FP
M686	MISFAT	4660-FP	MB868451	mitsubishi	831-FP
M687	MISFAT	4541-FP	MB878451	mitsubishi	831-FP
M688	MISFAT	4498-FP	MB956	CLEAN-FILTER	033-FP
M689	MISFAT	4548-FP	MB957	CLEAN-FILTER	032-FP
M690	MISFAT	4746-FP	MB957	CLEAN-FILTER	632-FP
M691	MISFAT	908-FP	MB962	CLEAN-FILTER	171-FP
M801002	JOHN DEERE	146-OS	MB963	CLEAN-FILTER	067-FP
M806418	JOHN DEERE	107-OS	MB964	CLEAN-FILTER	080-FP
M8206A01	FORD	631-OX	MB9A6714AA	MOTORCRAFT (FORD)	073-OS
M851139	mitsubishi	507-OS	MB9A6714AA	MOTORCRAFT (FORD)	188-OS
M852065	mitsubishi	507-OS	MB9A6714AA	MOTORCRAFT (FORD)	4300-AR
MA-4614	AMC / KAVO	4310-AP	MB9A6714BA	MOTORCRAFT (FORD)	104-OS





Reference		Reference			
MB9A6714CA	MOTORCRAFT (FORD)	097-OS	MD-693	ALCO	4152-FX
MB9A6714EA	MOTORCRAFT (FORD)	510-OS	MD-727	ALCO	4542-OX
MBNA006	CLEAN-FILTER	074-FP	MD-765	ALCO	4513-OX
MBNA055	CLEAN-FILTER	831-FP	MD-7702	ALCO	4879-AR
MBNA1501	CLEAN-FILTER	832-FP	MD-773	ALCO	4670-FX
MBNA1502	CLEAN-FILTER	625-FP	MD-809	ALCO	4873-OX
MBNA1503	CLEAN-FILTER	971-FP	MD-813	ALCO	4874-OX
MBNA1506	CLEAN-FILTER	824-FP	MD-825	ALCO	4554-FX
MBNA1509	CLEAN-FILTER	438-FP	MD-8302	ALCO	4310-AP
MBNA1512	CLEAN-FILTER	825-FP	MD-835	ALCO	4737-FX
MBNA1514	CLEAN-FILTER	968-FP	MD-8422	ALCO	4279-AP
MBNA1531	CLEAN-FILTER	645-FP	MD-8452	ALCO	4480-AP
MBNA1532	CLEAN-FILTER	4290-FP	MD-8522	ALCO	4723-AP
MBNA1539	CLEAN-FILTER	685-FP	MD-8548	ALCO	4687-AP
MBNA1543	CLEAN-FILTER	646-FP	MD-8566	ALCO	4570-AP
MBNA1555	CLEAN-FILTER	923-FP	MD-863	ALCO	4875-OX
MBNA1556	CLEAN-FILTER	4289-FP	MD-8698	ALCO	4675-AP
MBNA1558	CLEAN-FILTER	972-FP	MD-8774	ALCO	4745-AP
MBNA953	CLEAN-FILTER	171-FP	MD-8788	ALCO	4676-AP
MBNA956	CLEAN-FILTER	033-FP	MD-885	ALCO	4705-FX
MBNA957	CLEAN-FILTER	325-FP	MD-8866	ALCO	4695-AP
MBNA959	CLEAN-FILTER	273-FP	MD-8898	ALCO	4698-AP
MBNA967	CLEAN-FILTER	523-FP	MD-9534	ALCO	4871-AP
MBNA969	CLEAN-FILTER	419-FP	MD001445	MOPAR	105-OS
MBNA981	CLEAN-FILTER	224-FP	MD005450	MOPAR	105-OS
MBNA985	CLEAN-FILTER	643-FP	MD007095	MITSUBISHI	105-OS
MBX179	SIDAT	4512-ACC	MD007360	MACK	105-OS
MBX642	SIDAT	4814-ACC	MD017440	MITSUBISHI	146-OS
MC-5119	AMC / KAVO	4791-AC	MD027A	ALCO	044-OH
MC-5119	AMC USA	4791-AC	MD027B	ALCO	044-OH
MC031805	MITSUBISHI	105-OS	MD027C	ALCO	044-OH
MC559	MICRONAIR	784-ACC	MD030795	MOPAR	105-OS
MC560	MICRONAIR	941-ACC	MD031805	MOPAR	105-OS
MC571	MICRONAIR	792-ACC	MD051A	ALCO	014-OC
MC594	MICRONAIR	930-ACC	MD05281090	MITSUBISHI	109/3-OS
MC642	MICRONAIR	953-ACC	MD061445	MITSUBISHI	105-OS
MC645	MICRONAIR	891-ACC	MD069782	MITSUBISHI	854-OS
MC661	MICRONAIR	929-ACC	MD071462	MITSUBISHI	105-OS
MD-081	ALCO	566-OX	MD071462A	MITSUBISHI	105-OS
MD-141/1	ALCO	028-FC	MD084693	MITSUBISHI	105-OS
MD-315	ALCO	4627-FC	MD084963	CHRYSLER	105-OS
MD-317/1	ALCO	4465-FC	MD093	ALCO	030-FC
MD-393	ALCO	434-FX	MD097003	MITSUBISHI	146-OS
MD-395	ALCO	437-FC	MD097003	MITSUBISHI	386-OS
MD-419	ALCO	484-OX	MD105	ALCO	021-FC
MD-439	ALCO	619-OX	MD105/1	ALCO	020-FC
MD-447	ALCO	468-FX	MD130	ALCO	077-AR
MD-455	ALCO	661-OX	MD134953	MITSUBISHI	107-OS
MD-493	ALCO	448-FX	MD135737	MITSUBISHI	109-OS
MD-517	ALCO	653-FC	MD135737	MITSUBISHI	109/3-OS
MD-5260	ALCO	4569-FC	MD136466	MITSUBISHI	105-OS
MD-5334/1	ALCO	4563-AR	MD136790	MITSUBISHI	146-OS
MD-5374	ALCO	4690-AP	MD141	ALCO	029-FC
MD-5382	ALCO	4961-AR	MD171A	ALCO	016-OC
MD-5384	ALCO	4963-AR	MD175	ALCO	024-OC
MD-5388	ALCO	4962-AR	MD184086	MITSUBISHI	854-OS
MD-5408	ALCO	4072-OC	MD185	ALCO	022-OC
MD-555	ALCO	4025-FX	MD195	ALCO	031-FC
MD-559	ALCO	4010-OX	MD207	ALCO	046-OC
MD-613	ALCO	4108-FC	MD217	ALCO	015-OC
MD-621	ALCO	4140-OX	MD227	ALCO	047-OC
MD-629	ALCO	4122-FX	MD232	ALCO	034-AR
MD-637	ALCO	4460-OX	MD237	ALCO	013-OC
MD-657	ALCO	4484-FX	MD238	ALCO	064-AR
MD-677	ALCO	4487-OX	MD249	ALCO	136-OC
MD-691	ALCO	4504-FX	MD265	ALCO	137-OC



Reference			Reference		
MD271	ALCO	116-OC	MG1611	CLEAN-FILTER	653-FC
MD286	ALCO	070-AR	MG1612	CLEAN-FILTER	4018-FX
MD321589	MITSUBISHI	109/3-OS	MG1614	CLEAN-FILTER	967-FP
MD322508	MITSUBISHI	105-OS	MG1615/A	CLEAN-FILTER	902-FP
MD325714	MITSUBISHI	109-OS	MG1617	CLEAN-FILTER	4146-FX
MD325714	MITSUBISHI	109/3-OS	MG1651	CLEAN-FILTER	4100-FX
MD348631	MITSUBISHI	107-OS	MG1652	CLEAN-FILTER	4108-FC
MD349	ALCO	581-OX	MG1656	CLEAN-FILTER	4025-FX
MD352626	MITSUBISHI	146-OS	MG1657	CLEAN-FILTER	468-FX
MD352626	MITSUBISHI	386-OS	MG1658	CLEAN-FILTER	4110-FX
MD352627	MITSUBISHI	109/3-OS	MG1659	CLEAN-FILTER	4085-FX
MD356000	MITSUBISHI	146-OS	MG1661/A	CLEAN-FILTER	4660-FP
MD360935	MITSUBISHI	109-OS	MG1662	CLEAN-FILTER	4482-FP
MD360935	MITSUBISHI	109/3-OS	MG1663	CLEAN-FILTER	4237-FX
MD382	ALCO	036-AR	MG1664	CLEAN-FILTER	4102-FX
MD480	ALCO	026-AR	MG1665	CLEAN-FILTER	610-FX
MD486	ALCO	025-AR	MG1666	CLEAN-FILTER	4484-FX
MD5012	ALCO	072-AR	MG1669	CLEAN-FILTER	4541-FP
MD656	ALCO	037-AR	MG1674	CLEAN-FILTER	4122-FX
MD9032	ALCO	177-AP	MG1675	CLEAN-FILTER	4152-FX
MD9036	ALCO	012-AR	MG1677	CLEAN-FILTER	4136-FX
MD9086	ALCO	090-AP	MG1680/B	CLEAN-FILTER	4548-FP
MD9088	ALCO	190-AP	MG3600	CLEAN-FILTER	4536-FP
MD9166	ALCO	066-AR	MG3601	CLEAN-FILTER	4504-FX
MD9200	ALCO	176-AP	MG3604	CLEAN-FILTER	4474-FC
MD9204	ALCO	178-AP	MG3605	CLEAN-FILTER	985-FX
MD9404	ALCO	125-AP	MG3606	CLEAN-FILTER	4569-FC
MD9408	ALCO	060-AP	MG3607	CLEAN-FILTER	4473-FC
MD9432	ALCO	059-AP	MG3611	CLEAN-FILTER	4711-FX
MD9452	ALCO	006-AR	MG3613	CLEAN-FILTER	4469-FP
MD9456	ALCO	007-AR	MG3614K	CLEAN-FILTER	4661-FX
MD9556	ALCO	169-AP	MG3615	CLEAN-FILTER	4735-FX
MD9558	ALCO	183-AP	MG3616	CLEAN-FILTER	4670-FX
MD9640	ALCO	177-AP	MG3617	CLEAN-FILTER	4632-FX
ME006066	MITSUBISHI	4336-FS	MG3619	CLEAN-FILTER	4259-FX
ME013307	MITSUBISHI	4444-OS	MG3621	CLEAN-FILTER	4737-FX
ME013343	MITSUBISHI	4444-OS	MG3623	CLEAN-FILTER	4554-FX
ME016823	MITSUBISHI	4336-FS	MG3629	CLEAN-FILTER	4705-FX
ME016872	MITSUBISHI	4336-FS	MG3634	CLEAN-FILTER	4746-FP
ME1001	SIDAT	4690-AP	MGC1682	CLEAN-FILTER	4030-FP
ME132525	MITSUBISHI	4338-FS	MGC1682	CLEAN-FILTER	4196-FP
ME132526	MITSUBISHI	4338-FS	MGC1683	CLEAN-FILTER	4129-FP
ME202472	MITSUBISHI	4444-OS	MGC1684	CLEAN-FILTER	4295-FP
ME215002	MITSUBISHI	4444-OS	MGC1685	CLEAN-FILTER	4015-FP
MF-547	AMC USA	4495-FP	MGC1686	CLEAN-FILTER	4313-FP
MF-548	AMC / KAVO	4715-FP	MGC1687	CLEAN-FILTER	4296-FP
MF-548	AMC USA	4715-FP	MGC1697	CLEAN-FILTER	4740-FP
MF45700	PUROLATOR	052-OS	MHK6714A	FORD	052-OS
MF839A	PUROLATOR	064-AR	MHK6714A	FORD	052/3-OS
MFF783A	PUROLATOR	031-FC	MK13301	FLEETGUARD	4661-FX
MG007	CLEAN-FILTER	029-FC	MK667920	MITSUBISHI	4670-FX
MG080	CLEAN-FILTER	434-FX	ML1713	CLEAN-FILTER	484-OX
MG085/A	CLEAN-FILTER	454-FX	ML26	CLEAN-FILTER	044-OH
MG086	CLEAN-FILTER	021-FC	ML29	CLEAN-FILTER	014-OC
MG088	CLEAN-FILTER	028-FC	ML32	CLEAN-FILTER	046-OC
MG089	CLEAN-FILTER	020-FC	ML411	CLEAN-FILTER	096-OC
MG089	CLEAN-FILTER	4046-FX	ML412	CLEAN-FILTER	015-OC
MG095	CLEAN-FILTER	262-FC	ML418	CLEAN-FILTER	048-OC
MG098	CLEAN-FILTER	437-FC	ML4500	CLEAN-FILTER	4460-OX
MG099	CLEAN-FILTER	905-FX	ML4504	CLEAN-FILTER	4076-OX
MG1600	CLEAN-FILTER	687-FC	ML4520	CLEAN-FILTER	4140-OX
MG1601	CLEAN-FILTER	580-FX	ML4525	CLEAN-FILTER	4513-OX
MG1602	CLEAN-FILTER	448-FX	ML4534	CLEAN-FILTER	4483-OX
MG1606	CLEAN-FILTER	644-FP	ML4553	CLEAN-FILTER	4876-OX
MG1607	CLEAN-FILTER	908-FP	ML4560	CLEAN-FILTER	4542-OX
MG1610	CLEAN-FILTER	900-FC	ML4564	CLEAN-FILTER	4873-OX

Reference			Reference		
ML461	CLEAN-FILTER	022-OC	MS-6393	ALCO	4456-AC
ML462	CLEAN-FILTER	024-OC	MS-6425	ALCO	4776-AC
ML470	CLEAN-FILTER	047-OC	MS-6441	ALCO	4774-AC
ML480	CLEAN-FILTER	045-OH	MS-6462	ALCO	4779-AC
ML483	CLEAN-FILTER	023-OC	MS-6466C	ALCO	4814-ACC
ML486	CLEAN-FILTER	135-OC	MS-6478C	ALCO	4827-ACC
ML487/A	CLEAN-FILTER	568-OX	MS-6482C	ALCO	4825-ACC
ML488	CLEAN-FILTER	137-OC	MS-6497C	ALCO	4624-ACC
ML490	CLEAN-FILTER	116-OC	MS-6518C	ALCO	4832-ACC
ML492	CLEAN-FILTER	042-OC	MS054102	GENERAL MOTORS	478-OS
ML493	CLEAN-FILTER	227-OX	MU5074	ZETTELMEYER	000-OS
ML495	CLEAN-FILTER	043-OC	MU5345	ZETTELMEYER	000-OS
ML497	CLEAN-FILTER	162-OC	MU5380	ZETTELMEYER	002-FS
ML82	CLEAN-FILTER	136-OC	MU57120	ZETTELMEYER	053-OS
MLS000155	CITROEN	099-OS	MVG7501	CLEAN-FILTER	4092-AP
MLS000462A	CITROEN	507-OS	MW054006	GENERAL MOTORS	181-FP
MLS000530	CITROEN	100-OS	MX905453	MITSUBISHI	4527-OX
MLS000602	CITROEN	504-OS	MZ690070	MITSUBISHI	109-OS
MM327	MISFAT	4447-FS	MZ690070	MITSUBISHI	109/3-OS
MN980125	MITSUBISHI	505-OX	MZ690071	MITSUBISHI	854-OS
MN982159	MITSUBISHI	695-OX	MZ690072	MITSUBISHI	109/3-OS
MN982324	MITSUBISHI	695-OX	MZ690115	MITSUBISHI	109-OS
MN982380	MITSUBISHI	695-OX	MZ690115	MITSUBISHI	109/3-OS
MN982419	MITSUBISHI	695-OX	MZ690116	MITSUBISHI	109/3-OS
MN982655	MITSUBISHI	4669-FP	MZ690150	MITSUBISHI	146-OS
MO409	MOPAR	510-OS	MZ690361	MITSUBISHI	4497-ACC
MO422	AMC / KAVO	105-OS	MZ690900	MITSUBISHI	109-OS
MO425	AMC / KAVO	081-OS	MZ690900	MITSUBISHI	109/3-OS
MO432	AMC / KAVO	105-OS	MZ690901	MITSUBISHI	109-OS
MO511	AMC / KAVO	108-OS	MZ690901	MITSUBISHI	109/3-OS
MO523	AMC / KAVO	109-OS	MZT4220490	KIA	830-FP
MO523	AMC / KAVO	109/3-OS	N1010	TECNOCAR	028-FC
MO526	AMC / KAVO	108-OS	N1020	TECNOCAR	020-FC
MP047	MICRONAIR	959-AC	N1117	TECNOCAR	030-FC
MP055	MICRONAIR	938-AC	N1118	TECNOCAR	031-FC
MP078	MICRONAIR	964-AC	N1141	TECNOCAR	021-FC
MP105	MICRONAIR	945-AC	N1147	TECNOCAR	029-FC
MP111-2	MICRONAIR	771-AC	N1320548	NIPPARTS	4745-AP
MP114	MICRONAIR	888-AC	N1331061	NIPPARTS	4852-FP
MP117	MICRONAIR	944-AC	N1332106	NIPPARTS	4018-FX
MP128-2	MICRONAIR	943-AC	N1333061	NIPPARTS	4495-FP
MP130	MICRONAIR	931-AC	N1333062	NIPPARTS	4715-FP
MP139	MICRONAIR	937-AC	N1335066	NIPPARTS	4740-FP
MP142	MICRONAIR	779-AC	N1340513	NIPPARTS	4606-AC
MP145	MICRONAIR	890-AC	N1340518	NIPPARTS	4774-AC
MP148	MICRONAIR	950-AC	N1341025	NIPPARTS	4776-AC
MP150	MICRONAIR	956-AC	N1341040	NIPPARTS	4512-ACC
MP162	MICRONAIR	928-AC	N1343018	NIPPARTS	4791-AC
MP167	MICRONAIR	790-AC	N231-23-802	MAZDA	146-OS
MP180	MICRONAIR	954-AC	N231-23802	MAZDA	107-OS
MP193	MICRONAIR	799-AC	N296	TECNOCAR	508-FC
MP195	MICRONAIR	769-AC	N297	TECNOCAR	508-FC
MP227-2	MICRONAIR	927-AC	N301	TECNOCAR	434-FX
MP242	MICRONAIR	961-AC	N304	TECNOCAR	4018-FX
MR266849	MITSUBISHI	4149-AP	N308	TECNOCAR	4146-FX
MR323075	MITSUBISHI	4149-AP	N308	TECNOCAR	900-FC
MR355233	MITSUBISHI	272-FS	N309	TECNOCAR	4025-FX
MR398288	MITSUBISHI	4497-ACC	N311	TECNOCAR	4136-FX
MR529773	MITSUBISHI	4149-AP	N312	TECNOCAR	4108-FC
MR911916	MITSUBISHI	905-FX	N326-20-490	MAZDA	830-FP
MS-6273	ALCO	4238-AC	N326-20-490A	MAZDA	830-FP
MS-6299C	ALCO	753-ACC	N326-23-802	MAZDA	146-OS
MS-6339	ALCO	799-AC	N327-13-480	MAZDA	830-FP
MS-6348	ALCO	4772-AC	N335	TECNOCAR	4504-FX
MS-6383	ALCO	4791-AC	N335	TECNOCAR	4735-FX
MS-6390	ALCO	4606-AC	N346	TECNOCAR	4579-FX



Reference			Reference		
N346	TECNOCAR	4737-FX	NS1026	NAZA	079-FS
N350-14302	MAZDA	107-OS	NS1040	NAZA	055-OS
N3Y6-14-302	MAZDA	146-OS	NS1042	NAZA	100-OS
N3Y6-14302	MAZDA	107-OS	NS1043	NAZA	001-FS
N449	TECNOCAR	262-FC	NTC5958	LEYLAND	032-FP
N452	TECNOCAR	437-FC	NTC5958	LEYLAND	632-FP
N454	TECNOCAR	454-FX	O152	TECNOCAR	015-OC
N455	TECNOCAR	653-FC	O157	TECNOCAR	136-OC
N470	TECNOCAR	580-FX	O243252EC	IHC-CASE (CNH)	053-OS
N487	TECNOCAR	4100-FX	O30	TECNOCAR	048-OC
N488	TECNOCAR	905-FX	O4	TECNOCAR	046-OC
N490	TECNOCAR	4554-FX	OBA6731A	FORD	046-OC
N491	TECNOCAR	4102-FX	OC100	KNECHT	386-OS
N493	TECNOCAR	4110-FX	OC105	KNECHT	156-OS
N497	TECNOCAR	4237-FX	OC1051	KNECHT	4566-OS
N498	TECNOCAR	4482-FP	OC1052	KNECHT	4733-OS
N501	TECNOCAR	4475-FX	OC1053	KNECHT	4744-OS
N502	TECNOCAR	448-FX	OC108	KNECHT	097-OS
N609	TECNOCAR	4711-FX	OC109/1	KNECHT	852-OS
N615	TECNOCAR	4705-FX	OC110	KNECHT	004-OS
N616	TECNOCAR	4699-FX	OC111	KNECHT	504-OS
NA289	AMC / KAVO	177-AP	OC112	KNECHT	504-OS
NC2024CA	CLEAN-FILTER	4797-ACC	OC113	KNECHT	105-OS
NC2067CA	CLEAN-FILTER	4761-AC	OC115	KNECHT	146-OS
NC2138CA	CLEAN-FILTER	753-ACC	OC1198	KNECHT	4733-OS
NC2189	CLEAN-FILTER	799-AC	OC121	KNECHT	055-OS
NC2199	CLEAN-FILTER	4238-AC	OC131	KNECHT	003-OS
NC2311CA	CLEAN-FILTER	765-ACC	OC135	KNECHT	504-OS
NC2342	CLEAN-FILTER	4608-AC	OC14	KNECHT	134-OS
NC2343	CLEAN-FILTER	4606-AC	OC140	KNECHT	113-OS
NC2350	CLEAN-FILTER	4219-AC	OC141	KNECHT	003-OS
NC2353	CLEAN-FILTER	4456-AC	OC154	KNECHT	529-OS
NC2358CA	CLEAN-FILTER	4798-ACC	OC18	KNECHT	003-OS
NC2371CA	CLEAN-FILTER	4287-ACC	OC194	KNECHT	108-OS
NC2384	CLEAN-FILTER	4791-AC	OC195	KNECHT	107-OS
NC2389	CLEAN-FILTER	4779-AC	OC196	KNECHT	109-OS
NC2391	CLEAN-FILTER	4772-AC	OC196	KNECHT	109/3-OS
ND03028850	SEAT	134-OS	OC200	KNECHT	504-OS
ND10420201	SEAT	030-FC	OC203	KNECHT	195-OS
ND14365	CITROEN	030-FC	OC204	KNECHT	395-OS
ND14665	CITROEN	030-FC	OC205	KNECHT	146-OS
NF-2465	AMC USA	4196-FP	OC206	KNECHT	465-OS
NF-2476	AMC USA	4100-FX	OC207	KNECHT	188-OS
NF2259	AMC / KAVO	030-FC	OC208	KNECHT	355-OS
NF255L	AMC / KAVO	032-FP	OC21	KNECHT	099-OS
NF259	AMC / KAVO	074-FP	OC214	KNECHT	515-OS
NH1904	NAZA	044-OH	OC215	KNECHT	847-OS
NO220	AMC / KAVO	557-OS	OC216	KNECHT	104-OS
NO248	AMC / KAVO	113-OS	OC217	KNECHT	863-OS
NP1312	NAZA	030-FC	OC218	KNECHT	849-OS
NP1330	NAZA	031-FC	OC221	KNECHT	394-OS
NP1334	NAZA	022-OC	OC222	KNECHT	252-OS
NR1103	NAZA	034-AR	OC223	KNECHT	507-OS
NR1112	NAZA	064-AR	OC223/1	KNECHT	507-OS
NR1116	NAZA	077-AR	OC225	KNECHT	097-OS
NR1129	NAZA	036-AR	OC227	KNECHT	359-OS
NR1132	NAZA	037-AR	OC228	KNECHT	398-OS
NS1004	NAZA	073-OS	OC23	KNECHT	003-OS
NS1006	NAZA	215-OS	OC23	KNECHT	050-OS
NS1007	NAZA	003-OS	OC230	KNECHT	105-OS
NS1008	NAZA	003-OS	OC231	KNECHT	081-OS
NS1012	NAZA	264-OS	OC232	KNECHT	355-OS
NS1016	NAZA	052-OS	OC232	KNECHT	4898-OS
NS1017	NAZA	053-OS	OC234	KNECHT	671-OS
NS1020	NAZA	000-OS	OC235	KNECHT	104-OS
NS1025	NAZA	017-OS	OC235	KNECHT	510-OS

Reference		Reference			
OC235	KNECHT	820-OS	OC526	KNECHT	4540-OS
OC235	KNECHT	820/3-OS	OC535	KNECHT	4116-OS
OC237/1	KNECHT	850-OS	OC56	KNECHT	081-OS
OC240	KNECHT	529-OS	OC570	KNECHT	4501-OS
OC241	KNECHT	350-OS	OC593/3	KNECHT	4544-OS
OC242	KNECHT	528-OS	OC593/4	KNECHT	4298-OS
OC244	KNECHT	511-OS	OC60	KNECHT	000-OS
OC245	KNECHT	504-OS	OC601	FILTRON	015-OC
OC245/1	KNECHT	504-OS	OC601	KNECHT	4443-OS
OC246	KNECHT	055-OS	OC602	FILTRON	136-OC
OC247	KNECHT	139-OS	OC604	FILTRON	046-OC
OC248	KNECHT	359-OS	OC604	KNECHT	4074-OS
OC249	KNECHT	513-OS	OC606	KNECHT	097-OS
OC25	KNECHT	056-OS	OC613	KNECHT	4079-OS
OC250	KNECHT	225-OS	OC67	KNECHT	052-OS
OC257	KNECHT	557-OS	OC67	KNECHT	052/3-OS
OC26	KNECHT	053-OS	OC71	KNECHT	507-OS
OC261	KNECHT	4897-OS	OC727	KNECHT	4044-OS
OC262	KNECHT	513-OS	OC82	KNECHT	510-OS
OC264	KNECHT	529-OS	OC83	KNECHT	215-OS
OC266	KNECHT	097-OS	OC84	KNECHT	056-OS
OC267	KNECHT	398-OS	OC85	KNECHT	073-OS
OC27	KNECHT	474-OS	OC89	KNECHT	104-OS
OC272	KNECHT	545-OS	OC90	KNECHT	100-OS
OC273	KNECHT	822-OS	OC97	KNECHT	003-OS
OC274	KNECHT	854-OS	OC976	KNECHT	386-OS
OC275	KNECHT	861/3-OS	OC977/1	KNECHT	4678-OS
OC280	KNECHT	4132-OS	OC978	KNECHT	4684-OS
OC282	KNECHT	261-OS	OC99	KNECHT	386-OS
OC285	KNECHT	851-OS	OC996	KNECHT	4957-OS
OC288	KNECHT	4065-OS	OCM6714A	FORD	046-OC
OC289	KNECHT	675-OS	OCM6714A1	FORD	046-OC
OC294	KNECHT	862-OS	OCM6714A2	FORD	046-OC
OC295	KNECHT	225-OS	OD11917	ROLLS-ROYCE	030-FC
OC297	KNECHT	4444-OS	OD11927	ROLLS-ROYCE	030-FC
OC30	KNECHT	061-OS	OD18873	ROLLS-ROYCE	031-FC
OC309	KNECHT	504-OS	OE640	FILTRON	563-OX
OC310	KNECHT	386-OS	OE640/1	FILTRON	488-OX
OC311	KNECHT	350-OS	OE640/10	FILTRON	4492-OX
OC32	KNECHT	000-OS	OE640/2	FILTRON	568-OX
OC326	KNECHT	860/3-OS	OE640/3	FILTRON	227-OX
OC33	KNECHT	4442-OS	OE640/5	FILTRON	570-OX
OC35	KNECHT	017-OS	OE640/7	FILTRON	577-OX
OC370	KNECHT	660-OS	OE640/8	FILTRON	659-OX
OC40	KNECHT	157-OS	OE640/9	FILTRON	4040-OX
OC404	KNECHT	478-OS	OE648	FILTRON	581-OX
OC405/3	KNECHT	917-OS	OE648/1	FILTRON	569-OX
OC42	KNECHT	264-OS	OE648/5	FILTRON	4111-OX
OC456	KNECHT	4297-OS	OE648/8	FILTRON	4490-OX
OC466	KNECHT	919-OS	OE649/1	FILTRON	609-OX
OC467	KNECHT	504-OS	OE649/10	FILTRON	4672-OX
OC47	KNECHT	073-OS	OE649/2	FILTRON	567-OX
OC471	KNECHT	4044-OS	OE649/3	FILTRON	578-OX
OC474	KNECHT	987-OS	OE649/5	FILTRON	619-OX
OC475	KNECHT	906-OS	OE649/6	FILTRON	661-OX
OC478	KNECHT	820-OS	OE649/7	FILTRON	628-OX
OC478	KNECHT	820/3-OS	OE650/1	FILTRON	505-OX
OC48	KNECHT	000-OS	OE650/2	FILTRON	682-OX
OC482	KNECHT	668-OS	OE650/3	FILTRON	4071-OX
OC484	KNECHT	4466-OS	OE650/4	FILTRON	4028-OX
OC484	KNECHT	622-OS	OE650/6A	FILTRON	4876-OX
OC486	KNECHT	4069-OS	OE650/7	FILTRON	4875-OX
OC49	KNECHT	051-OS	OE651	FILTRON	484-OX
OC502	KNECHT	4074-OS	OE651/3	FILTRON	4076-OX
OC51	KNECHT	557-OS	OE651/6	FILTRON	4527-OX
OC52	KNECHT	510-OS	OE662	FILTRON	618-OX







Reference			Reference		
OE662/2	FILTRON	4550-OX	OP222	TECNOCAR	505-OX
OE664	FILTRON	4577-OX	OP225	TECNOCAR	633-OX
OE666	FILTRON	414-OX	OP226	TECNOCAR	621-OX
OE666/1	FILTRON	633-OX	OP228	TECNOCAR	414-OX
OE666/2	FILTRON	4101-OX	OP239	TECNOCAR	696-OX
OE666/3	FILTRON	4717-OX	OP244	TECNOCAR	690/3-OX
OE667/2	FILTRON	4308-OX	OP246	TECNOCAR	4103-OX
OE667/3	FILTRON	4538-OX	OP247	TECNOCAR	695-OX
OE667/4A	FILTRON	4873-OX	OP254	TECNOCAR	4112-OX
OE670	FILTRON	4103-OX	OP267	TECNOCAR	4111-OX
OE670/2	FILTRON	4513-OX	OP268	TECNOCAR	4672-OX
OE671/3	FILTRON	690/3-OX	OP269	TECNOCAR	4099-OX
OE671/4	FILTRON	4008/3-OX	OP276	TECNOCAR	047-OC
OE672/2A	FILTRON	4874-OX	OP277	TECNOCAR	4308-OX
OE672/3	FILTRON	4487-OX	OP281	TECNOCAR	4101-OX
OE672/4	FILTRON	4674-OX	OP285	TECNOCAR	4071-OX
OE672/5	FILTRON	4494-OX	OP293	TECNOCAR	4550-OX
OE672/7A	FILTRON	4893-OX	OP352	TECNOCAR	162-OC
OE673	FILTRON	695-OX	OP359	TECNOCAR	4272-OX
OE674/2	FILTRON	4567-OX	OP359	TECNOCAR	4462-OX
OE674/4	FILTRON	4271-OX	OP387	TECNOCAR	4668-OX
OE674/5	FILTRON	4587-OX	OP400	TECNOCAR	4460-OX
OE674/6	FILTRON	4677-OX	OP402	TECNOCAR	4876-OX
OE674/8	FILTRON	4967-OX	OP404	TECNOCAR	4874-OX
OE677/4	FILTRON	4483-OX	OP413	TECNOCAR	4756-OX
OE677/5	FILTRON	4668-OX	OP419	TECNOCAR	4595-OX
OE678	FILTRON	4023-OX	OP422	TECNOCAR	4671-OX
OE678/1	FILTRON	4542-OX	OP423	TECNOCAR	4674-OX
OE682	FILTRON	4099-OX	OP425	TECNOCAR	4677-OX
OE682/1	FILTRON	4596-OX	OP437	TECNOCAR	4513-OX
OE682/2	FILTRON	4460-OX	OP440	TECNOCAR	4483-OX
OE682/3	FILTRON	4595-OX	OP525	FILTRON	557-OS
OE682/4	FILTRON	4747-OX	OP525/1	FILTRON	394-OS
OE683	FILTRON	4147-OX	OP525/3	FILTRON	513-OS
OE685	FILTRON	4272-OX	OP525/4	FILTRON	513-OS
OE685	FILTRON	4462-OX	OP525/5	FILTRON	515-OS
OE685/2	FILTRON	4756-OX	OP525/6	FILTRON	4744-OS
OE685/4	FILTRON	4272-OX	OP526	FILTRON	073-OS
OE688	FILTRON	4502-OX	OP526/1	FILTRON	529-OS
OE688/1	FILTRON	4503-OX	OP526/1T	FILTRON	529-OS
OE688/2	FILTRON	4598-OX	OP526/5	FILTRON	350-OS
OE695	FILTRON	4599-OX	OP526/7	FILTRON	4297-OS
OEL6714A	FORD	046-OC	OP526T	FILTRON	073-OS
OHA6714A	FORD	046-OC	OP532/1	FILTRON	097-OS
OK20120490	KIA	830-FP	OP533	FILTRON	003-OS
OM506	FILTRON	014-OC	OP533/1	FILTRON	4065-OS
OM509	FILTRON	135-OC	OP537/1	FILTRON	545-OS
OM510	FILTRON	013-OC	OP543	FILTRON	4898-OS
OM511	FILTRON	016-OC	OP549	FILTRON	052-OS
OM514	FILTRON	024-OC	OP551	FILTRON	099-OS
OM516/1	FILTRON	042-OC	OP556	FILTRON	056-OS
OM517	FILTRON	047-OC	OP559	FILTRON	051-OS
OM523	FILTRON	137-OC	OP560	FILTRON	097-OS
OM523/1	FILTRON	362-OC	OP568	FILTRON	395-OS
OM591/1	FILTRON	062-OC	OP570	FILTRON	100-OS
OM611/1	FILTRON	4752-OC	OP570/1	FILTRON	917-OS
OP1003	TECNOCAR	4717-OX	OP574	FILTRON	156-OS
OP1005	TECNOCAR	4747-OX	OP574/1	FILTRON	264-OS
OP1007	TECNOCAR	4599-OX	OP580/7	FILTRON	850-OS
OP1015	TECNOCAR	4875-OX	OP581	FILTRON	852-OS
OP1042	TECNOCAR	568-OX	OP584	FILTRON	055-OS
OP114	TECNOCAR	558-OX	OP584	FILTRON	660-OS
OP115	TECNOCAR	630-OX	OP587	FILTRON	854-OS
OP191	TECNOCAR	096-OC	OP588	FILTRON	822-OS
OP210	TECNOCAR	137-OC	OP588/1	FILTRON	4442-OS
OP211	TECNOCAR	116-OC	OP592	FILTRON	000-OS



NUMBERFINDER



Reference		Reference			
OP592/1	FILTRON	398-OS	OX153D3	KNECHT	570-OX
OP592/3	FILTRON	017-OS	OX154/1D	KNECHT	566-OX
OP592/5	FILTRON	4069-OS	OX154D	KNECHT	566-OX
OP592/7	FILTRON	4077-OS	OX155D	KNECHT	575-OX
OP592/8	FILTRON	4501-OS	OX156D	KNECHT	619-OX
OP592/9	FILTRON	4079-OS	OX160D	KNECHT	563-OX
OP595	FILTRON	107-OS	OX161D	KNECHT	629-OX
OP595/2	FILTRON	4733-OS	OX163/1D	KNECHT	621-OX
OP597	FILTRON	108-OS	OX163/4D	KNECHT	621-OX
OP616/3	FILTRON	4678-OS	OX164D	KNECHT	579-OX
OP616/4	FILTRON	4730-OS	OX166/1D	KNECHT	661-OX
OP617	FILTRON	146-OS	OX166D	KNECHT	661-OX
OP618	FILTRON	820-OS	OX168D	KNECHT	484-OX
OP618	FILTRON	820/3-OS	OX169D	KNECHT	4164-OX
OP621	FILTRON	848-OS	OX171/16D	KNECHT	4513-OX
OP627	TECNOCAR	024-OC	OX171/2D	KNECHT	696-OX
OP628	TECNOCAR	022-OC	OX171/2D1	KNECHT	4873-OX
OP630	FILTRON	528-OS	OX173/1D	KNECHT	581-OX
OP632/4	FILTRON	4540-OS	OX173D	KNECHT	581-OX
OP636	FILTRON	4444-OS	OX174D	KNECHT	534-OX
OP641/1	FILTRON	4298-OS	OX177/3D	KNECHT	652-OX
OP641/2	FILTRON	4544-OS	OX179D	KNECHT	577-OX
OP643/5	FILTRON	4684-OS	OX183/1D	KNECHT	659-OX
OP645	FILTRON	252-OS	OX183/2D	KNECHT	4492-OX
OP802	TECNOCAR	013-OC	OX183/5D	KNECHT	4492-OX
OP803	TECNOCAR	044-OH	OX188D	KNECHT	505-OX
OP809	TECNOCAR	135-OC	OX191D	KNECHT	631-OX
OP824	TECNOCAR	043-OC	OX193D	KNECHT	558-OX
OP825	TECNOCAR	042-OC	OX196/1D	KNECHT	4071-OX
OP826	TECNOCAR	094-OC	OX196/3D	KNECHT	4876-OX
OP827	TECNOCAR	016-OC	OX203D	KNECHT	866-OX
OP828	TECNOCAR	227-OX	OX205/2D	KNECHT	4308-OX
OP830	TECNOCAR	014-OC	OX210D	KNECHT	633-OX
OP835	TECNOCAR	062-OC	OX254D4	KNECHT	4716-OX
OP839	TECNOCAR	362-OC	OX258D	KNECHT	630-OX
OP946	TECNOCAR	042-OC	OX3	KNECHT	096-OC
OP949	TECNOCAR	023-OC	OX30	KNECHT	048-OC
OP978	TECNOCAR	045-OH	OX30D	KNECHT	048-OC
OR744	FILTRON	4191-OZ	OX32D	KNECHT	016-OC
OVS0114302	KIA	854-OS	OX339/2D	KNECHT	695-OX
OX1012D	KNECHT	4747-OX	OX33D	KNECHT	013-OC
OX1028D	KNECHT	4673-OX	OX341D	KNECHT	682-OX
OX104	KNECHT	227-OX	OX348D	KNECHT	4076-OX
OX105	KNECHT	227-OX	OX34D	KNECHT	135-OC
OX105D	KNECHT	227-OX	OX351D	KNECHT	4587-OX
OX122D	KNECHT	989-OC	OX353/7D	KNECHT	4706-OX
OX123/1D	KNECHT	384-OX	OX358D	KNECHT	4028-OX
OX123D	KNECHT	384-OX	OX359D	KNECHT	4120-OX
OX124D	KNECHT	384-OX	OX360D	KNECHT	364-OX
OX126D	KNECHT	609-OX	OX361/4D	KNECHT	4874-OX
OX127/1D	KNECHT	564-OX	OX368D1	KNECHT	628-OX
OX128/1D	KNECHT	4577-OX	OX370D	KNECHT	981-OX
OX133D	KNECHT	227-OX	OX371D	KNECHT	4103-OX
OX141/1D	KNECHT	620-OX	OX376D	KNECHT	4023-OX
OX143D	KNECHT	488-OX	OX377D	KNECHT	4677-OX
OX145/1D	KNECHT	576-OX	OX379D	KNECHT	690/3-OX
OX145D	KNECHT	576-OX	OX380D	KNECHT	4117-OX
OX146D	KNECHT	571-OX	OX381D	KNECHT	4008/3-OX
OX149D	KNECHT	618-OX	OX382D	KNECHT	4040-OX
OX152D	KNECHT	578-OX	OX384D	KNECHT	864-OX
OX153/7	KNECHT	4147-OX	OX386D	KNECHT	628-OX
OX153/7D	KNECHT	568-OX	OX387D	KNECHT	4010-OX
OX153/7D2	KNECHT	4483-OX	OX387D1	KNECHT	4672-OX
OX153D	KNECHT	568-OX	OX388D	KNECHT	4502-OX
OX153D1	KNECHT	569-OX	OX389/1D	KNECHT	4671-OX
OX153D2	KNECHT	567-OX	OX38D	KNECHT	136-OC





Reference			Reference		
OX401D	KNECHT	4118-OX	P080A	MISFAT	392-AP
OX404D	KNECHT	4674-OX	P086	MISFAT	241-AP
OX41	KNECHT	047-OC	P10048	FRAM	4295-FP
OX413D1	KNECHT	4462-OX	P10089	FRAM	902-FP
OX416D1	KNECHT	4467-OX	P10100	FRAM	969-FP
OX416D1	KNECHT	4756-OX	P10148	FRAM	4031-FP
OX418D	KNECHT	4099-OX	P10195	FRAM	976-FP
OX41D	KNECHT	047-OC	P10196	FRAM	970-FP
OX420D	KNECHT	4875-OX	P102	BALDWIN	015-OC
OX422D	KNECHT	4503-OX	P10287	FRAM	4083-FP
OX424D	KNECHT	4567-OX	P10291	FRAM	4191-OZ
OX425D	KNECHT	4140-OX	P10292	FRAM	4182-FP
OX426D	KNECHT	4321-OX	P10357	FRAM	4309-FS
OX43	KNECHT	042-OC	P10449	FRAM	4282-FP
OX433D	KNECHT	4550-OX	P10449	FRAM	4313-FP
OX434D	KNECHT	4195-OX	P10508	FRAM	908-FP
OX436D	KNECHT	4271-OX	P106-HD	BALDWIN	044-OH
OX437D	KNECHT	4490-OX	P10669	FRAM	4479-FP
OX44	KNECHT	162-OC	P10695	FRAM	4663-FP
OX44D	KNECHT	162-OC	P10707	FRAM	181-FP
OX47	KNECHT	014-OC	P10852	FRAM	4278-FP
OX47D	KNECHT	014-OC	P10852A	FRAM	4278-FP
OX53	KNECHT	043-OC	P11036	FRAM	4005-FP
OX553D	KNECHT	4460-OX	P11039	FRAM	4548-FP
OX559D	KNECHT	4596-OX	P1104	FRAM	041-FS
OX56	KNECHT	096-OC	P11044	FRAM	4486-FP
OX560D	KNECHT	4487-OX	P11046	FRAM	4697-FP
OX562D	KNECHT	4542-OX	P11047	FRAM	4669-FP
OX67D	KNECHT	042-OC	P11194	FRAM	4715-FP
OX68D	KNECHT	116-OC	P11195	FRAM	4849-FP
OX69	KNECHT	024-OC	P11195	FRAM	4850-FP
OX69D	KNECHT	024-OC	P11196	FRAM	4853-FP
OX71	KNECHT	022-OC	P11237	FRAM	4536-FP
OX71D	KNECHT	022-OC	P11238	FRAM	4662-FP
OX73D	KNECHT	043-OC	P11260	FRAM	4499-FP
OX75	KNECHT	023-OC	P1129	FRAM	001-FS
OX75D	KNECHT	023-OC	P1131	FRAM	4641-FS
OX776D	KNECHT	4538-OX	P11419	FRAM	4537-FP
OX779D	KNECHT	4595-OX	P11460	FRAM	4029-FP
OX78	KNECHT	015-OC	P11466	FRAM	4469-FP
OX787D	KNECHT	4549-OX	P11467	FRAM	4534-FP
OX78D	KNECHT	015-OC	P11573	FRAM	4295-FP
OX80	KNECHT	048-OC	P11573	FRAM	4296-FP
OX80D	KNECHT	048-OC	P11681	FRAM	4660-FP
OX813/1D	KNECHT	4893-OX	P11682	FRAM	4851-FP
OX814D	KNECHT	4668-OX	P11889	FRAM	4746-FP
OX832D	KNECHT	4527-OX	P125	BALDWIN	016-OC
OX835D	KNECHT	4598-OX	P14-0131	DONALDSON	034-AR
OX85	KNECHT	046-OC	P140101	DONALDSON	037-AR
OX85D	KNECHT	046-OC	P140110	DONALDSON	064-AR
OX91D	KNECHT	137-OC	P140131	DONALDSON	034-AR
OX92	KNECHT	062-OC	P140136	DONALDSON	036-AR
OX92D	KNECHT	062-OC	P153023	DONALDSON	037-AR
OX94D	KNECHT	042-OC	P153024	DONALDSON	064-AR
OX95D	KNECHT	043-OC	P153027	DONALDSON	034-AR
OX95D1	KNECHT	043-OC	P153029	DONALDSON	036-AR
OX95D1	KNECHT	094-OC	P1655	FRAM	417-FS
OX968D	KNECHT	4717-OX	P172503	DONALDSON	053-OS
OX96D	KNECHT	362-OC	P172504	DONALDSON	215-OS
OX982D	KNECHT	4599-OX	P172506	DONALDSON	264-OS
OZ1	KNECHT	635-OZ	P172507	DONALDSON	000-OS
OZ3	KNECHT	636-OZ	P172513	DONALDSON	022-OC
OZ5	KNECHT	637-OZ	P172523	DONALDSON	052-OS
OZ6	KNECHT	4191-OZ	P172526	DONALDSON	003-OS
P00243252E	IHC-CASE (CNH)	053-OS	P172527	DONALDSON	003-OS
P080	MISFAT	243-AP	P172540	DONALDSON	073-OS



Reference			Reference		
P172545	DONALDSON	043-OC	P533	MISFAT	4745-AP
P172550	DONALDSON	022-OC	P55-0008	DONALDSON	052-OS
P172551	DONALDSON	024-OC	P55-0008	DONALDSON	052/3-OS
P172555	DONALDSON	017-OS	P55-0012	DONALDSON	074-FP
P172556	DONALDSON	100-OS	P55-0032	DONALDSON	003-OS
P172557	DONALDSON	003-OS	P55-0041	DONALDSON	024-OC
P172559	DONALDSON	055-OS	P55-0060	DONALDSON	029-FC
P172651	DONALDSON	030-FC	P55-0061	DONALDSON	020-FC
P172652	DONALDSON	031-FC	P55-0078	DONALDSON	004-OS
P172653	DONALDSON	002-FS	P55-0090	DONALDSON	080-FP
P172655	DONALDSON	079-FS	P55-0120	DONALDSON	028-FC
P172657	DONALDSON	002-FS	P55-0170	DONALDSON	046-OC
P172676	DONALDSON	079-FS	P55-0173	DONALDSON	386-OS
P172728	DONALDSON	001-FS	P55-0226	DONALDSON	359-OS
P172890	DONALDSON	044-OH	P55-0248	DONALDSON	075-FS
P172892	DONALDSON	079-FS	P55-0286	DONALDSON	635-OZ
P178	LUBER-FINER	014-OC	P55-0299	DONALDSON	156-OS
P18-1137	DONALDSON	064-AR	P55-0300	DONALDSON	048-OC
P181137	DONALDSON	064-AR	P55-0309	DONALDSON	044-OH
P181184	DONALDSON	064-AR	P55-0310	DONALDSON	045-OH
P181337	DONALDSON	064-AR	P55-0314	DONALDSON	015-OC
P206	A C DELCO	048-OC	P55-0315	DONALDSON	043-OC
P242	BALDWIN	022-OC	P55-0317	DONALDSON	000-OS
P294	BALDWIN	024-OC	P55-0318	DONALDSON	215-OS
P329	MISFAT	4180-AP	P55-0341	DONALDSON	671-OS
P339	MISFAT	4279-AP	P55-0342	DONALDSON	398-OS
P3522	FRAM	001-FS	P55-0345	DONALDSON	127-FS
P3522	FRAM	075-FS	P55-0349	DONALDSON	020-FC
P3555	FRAM	261-OS	P55-0362	DONALDSON	474-OS
P3555PL	FRAM	261-OS	P55-0372	DONALDSON	481-FS
P405	MISFAT	435-AP	P55-0484	DONALDSON	096-OC
P41	BALDWIN	046-OC	P55-0495	DONALDSON	257-FS
P4102	FRAM	079-FS	P55-0534	DONALDSON	056-OS
P4102RP	FRAM	002-FS	P55-0587	DONALDSON	075-FS
P4107	FRAM	351-FS	P55-0588	DONALDSON	001-FS
P4159	FRAM	005-FS	P55-0777	DONALDSON	261-OS
P4178	FRAM	4335-FS	P55-0860	DONALDSON	028-FC
P4182	FRAM	002-FS	P55-0861	DONALDSON	021-FC
P4182	FRAM	079-FS	P55-0863	DONALDSON	4632-FX
P4183	FRAM	001-FS	P55-0943	DONALDSON	002-FS
P4183	FRAM	075-FS	P55-1102	DONALDSON	157-OS
P419	MISFAT	608-AP	P55-1201	DONALDSON	215-OS
P419A	MISFAT	9009-AP	P55-1603	DONALDSON	134-OS
P440	MISFAT	4944-AP	P55-1604	DONALDSON	017-OS
P4473	FRAM	079-FS	P55-2290	DONALDSON	099-OS
P4506PL	FRAM	127-FS	P55-2849	DONALDSON	146-OS
P452	MISFAT	4310-AP	P55-3004	DONALDSON	079-FS
P4520	FRAM	001-FS	P55-3191	DONALDSON	055-OS
P4549A	FRAM	158-FS	P55-3771	DONALDSON	000-OS
P4587	FRAM	001-FS	P55-4004	DONALDSON	055-OS
P461	MISFAT	4570-AP	P55-4005	DONALDSON	622-OS
P4836	FRAM	181-FP	P55-4017	DONALDSON	061-OS
P4836A	FRAM	181-FP	P55-4105	DONALDSON	622-OS
P4886	FRAM	827-FS	P55-4620	DONALDSON	417-FS
P4922	FRAM	826-FS	P55-4770	DONALDSON	051-OS
P4922	FRAM	826/3-FS	P55-4770	DONALDSON	073-OS
P502131	DONALDSON	4465-FC	P55-4770	DONALDSON	097-OS
P502407	DONALDSON	4643-OS	P55-4925	DONALDSON	162-OC
P5138	FRAM	069-FS	P55-5625	DONALDSON	023-OC
P5138	FRAM	069/3-FS	P55-6245	DONALDSON	030-FC
P5163	FRAM	4337-FS	P55-6287	DONALDSON	031-FC
P52	BALDWIN	048-OC	P55-7440	DONALDSON	041-FS
P521A	MISFAT	4480-AP	P55-7780	DONALDSON	557-OS
P532035	DONALDSON	077-AR	P55-8250	DONALDSON	061-OS
P5328	FRAM	181-FP	P55-8425	DONALDSON	022-OC
P5328	FRAM	182-FP	P55-9418	DONALDSON	053-OS



Reference			Reference		
P55-9624	DONALDSON	351-FS	P732X	MANN & HUMMEL	687-FC
P550004	DONALDSON	4043-FS	P732x	MANN & HUMMEL	687-FC
P550008	DONALDSON	052-OS	P733/1X	MANN & HUMMEL	905-FX
P550248	DONALDSON	001-FS	P733/1x	MANN & HUMMEL	905-FX
P550472	DONALDSON	676-FS	P752A	MISFAT	4723-AP
P550473	DONALDSON	158-FS	P763995	DONALDSON	4096-FS
P550489	DONALDSON	4046-FX	P77-1508	DONALDSON	036-AR
P550490	DONALDSON	055-OS	P77-1510	DONALDSON	025-AR
P550494	DONALDSON	683-FS	P77-1558	DONALDSON	037-AR
P550498	DONALDSON	4870-FS	P77-1575	DONALDSON	133-AR
P550520	DONALDSON	4074-OS	P77-1583	DONALDSON	026-AR
P550529	DONALDSON	650-FS	P77-1595	DONALDSON	065-AR
P550587	DONALDSON	001-FS	P77-6252	DONALDSON	460-AR
P550627	DONALDSON	610-FX	P77-7579	DONALDSON	400-AR
P550628	DONALDSON	4179-FX	P77-8335	DONALDSON	522-AR
P550632	DONALDSON	468-FX	P77-8336	DONALDSON	575-OX
P550665	DONALDSON	475-FS	P77-8441	DONALDSON	459-AR
P550730	DONALDSON	4644-FS	P77-9130	DONALDSON	474-OS
P550747	DONALDSON	4640-FS	P77-9213	DONALDSON	105-OS
P550790	DONALDSON	4031-FP	P77-9432	DONALDSON	351-FS
P550790	DONALDSON	4485-FP	P771508	DONALDSON	036-AR
P550820	DONALDSON	4140-OX	P771558	DONALDSON	037-AR
P550862	DONALDSON	4627-FC	P777868	DONALDSON	4637-AR
P550913	DONALDSON	4652-FS	P778336	DONALDSON	4628-AR
P550943	DONALDSON	002-FS	P778509	DONALDSON	4626-AR
P551033	DONALDSON	4322-FS	P779126	DONALDSON	052-OS
P551034	DONALDSON	4634-FS	P779127	DONALDSON	000-OS
P551075	DONALDSON	4955-FS	P779128	DONALDSON	053-OS
P552073	DONALDSON	4048-CS	P779141	DONALDSON	053-OS
P552297	DONALDSON	053-OS	P779148	DONALDSON	053-OS
P552819	DONALDSON	053-OS	P779158	DONALDSON	264-OS
P553000	DONALDSON	668-OS	P779181	DONALDSON	052-OS
P553004	DONALDSON	002-FS	P779184	DONALDSON	073-OS
P553004	DONALDSON	079-FS	P779197	DONALDSON	003-OS
P553771	DONALDSON	000-OS	P779204	DONALDSON	052-OS
P554004	DONALDSON	055-OS	P779225	DONALDSON	017-OS
P554407	DONALDSON	264-OS	P779328	DONALDSON	030-FC
P554620	DONALDSON	417-FS	P779329	DONALDSON	030-FC
P555680	DONALDSON	053-OS	P779330	DONALDSON	031-FC
P5559	FRAM	826-FS	P779379	DONALDSON	002-FS
P556245	DONALDSON	030-FC	P779451	DONALDSON	002-FS
P559118	DONALDSON	4174-FS	P779622	DONALDSON	053-OS
P559418	DONALDSON	053-OS	P779624	DONALDSON	044-OH
P5651	FRAM	418-FS	P779625	DONALDSON	044-OH
P5654	FRAM	382-FS	P77964	DONALDSON	022-OC
P5672	FRAM	272-FS	P779662	DONALDSON	053-OS
P5694	FRAM	481-FS	P779921	DONALDSON	022-OC
P5797	FRAM	257-FS	P779941	DONALDSON	024-OC
P591	MISFAT	4695-AP	P779960	DONALDSON	024-OC
P591A	MISFAT	4698-AP	P779963	DONALDSON	043-OC
P5S484	CATERPILLAR	096-OC	P779964	DONALDSON	022-OC
P615748	DONALDSON	4654-AP	P78-0834	DONALDSON	601-AR
P66x	MANN & HUMMEL	4627-FC	P78-0848	DONALDSON	601-AR
P7015	BALDWIN	043-OC	P78-1350	DONALDSON	602-AR
P7016	BALDWIN	094-OC	P78-1466	DONALDSON	305-AD
P7017	BALDWIN	042-OC	P780006	DONALDSON	4664-AR
P703	MISFAT	4269-AP	P780624	DONALDSON	4629-AR
P7052	BALDWIN	023-OC	P781228	DONALDSON	4653-AR
P707	MANN & HUMMEL	029-FC	P781741	DONALDSON	4630-AR
P7087	BALDWIN	137-OC	P782137	DONALDSON	4646-AR
P7088	BALDWIN	116-OC	P783753	DONALDSON	617-AD
P716	MANN & HUMMEL	262-FC	P784457	DONALDSON	4080-AR
P716/1X	MANN & HUMMEL	437-FC	P785352	DONALDSON	4087-AR
P716/1x	MANN & HUMMEL	437-FC	P785373	DONALDSON	4085-FX
P718x	MANN & HUMMEL	4100-FX	P785530	DONALDSON	4333-AR
P721	BALDWIN	162-OC	P785542	DONALDSON	4064-AR

Reference		Reference			
P786443	DONALDSON	4547-AR	PA2813	BALDWIN	133-AR
P787247	DONALDSON	4636-AR	PA2838	BALDWIN	026-AR
P8043	FRAM	001-FS	PA2942	BALDWIN	065-AR
P810x	MANN & HUMMEL	021-FC	PA3148	MÜLLER	4944-AP
P810x	MANN & HUMMEL	030-FC	PA3213	MÜLLER	4310-AP
P811	MANN & HUMMEL	021-FC	PA3219	MÜLLER	4279-AP
P824A	LUBER-FINER	016-OC	PA3257	MÜLLER	4269-AP
P825	LUBER-FINER	015-OC	PA3268	MÜLLER	4180-AP
P828	LUBER-FINER	047-OC	PA3402	MÜLLER	9009-AP
P829	LUBER-FINER	136-OC	PA3525	MÜLLER	4570-AP
P833	LUBER-FINER	137-OC	PA3537	MÜLLER	4723-AP
P834	LUBER-FINER	116-OC	PA3606	BALDWIN	4664-AR
P843	LUBER-FINER	227-OX	PA3643	MÜLLER	4690-AP
P8916	FRAM	450-FP	PA3650	MÜLLER	4563-AR
P90-0442	DONALDSON	440-AP	PA3664	MÜLLER	4654-AP
P916/5	MANN & HUMMEL	030-FC	PA3693	MÜLLER	4695-AP
P917/2x	MANN & HUMMEL	030-FC	PA3695	MÜLLER	4698-AP
P917X	MANN & HUMMEL	030-FC	PA3697	MÜLLER	4745-AP
P917x	MANN & HUMMEL	030-FC	PA3702	MÜLLER	4687-AP
P919/7	MANN & HUMMEL	045-OH	PA3765	BALDWIN	466-AR
P9263	BOSCH	568-OX	PA3843	BALDWIN	440-AP
P935	LUBER-FINER	013-OC	PA3925	BALDWIN	909-AR
P9368	FRAM	002-FS	PA4419	FRAM	125-AP
P9421	FRAM	4096-FS	PA470	MÜLLER	392-AP
P9436	FRAM	449-FP	PA4929	BALDWIN	4633-AR
P9436	FRAM	647-FP	PA5312KIT	BALDWIN	4121-AP
P945/1	MANN & HUMMEL	031-FC	PA5757	FIAAM	4136-FX
P945/2	MANN & HUMMEL	031-FC	PA626	MÜLLER	241-AP
P9452	FRAM	4138-FP	PA629	MÜLLER	914-AR
P9454	KNECHT	4158-FS	PA7000	FIAAM	059-AP
P945X	MANN & HUMMEL	031-FC	PA7006	FIAAM	060-AP
P945x	MANN & HUMMEL	031-FC	PA7031	FIAAM	125-AP
P950179	DONALDSON	4639-AC	PA7032	FIAAM	006-AR
P951102	DONALDSON	4658-AR	PA7052	FIAAM	168-AP
P951411	DONALDSON	4268-AD	PA7070	FIAAM	169-AP
P951415	DONALDSON	4089-AD	PA7071	FIAAM	183-AP
P951417	DONALDSON	634-AD	PA7072	FIAAM	090-AP
P9529	FRAM	4338-FS	PA7085	FIAAM	177-AP
P953211	DONALDSON	4334-AR	PA7090	FIAAM	238-AP
P953329	DONALDSON	4542-OX	PA7091	FIAAM	197-AP
P95413	DONALDSON	4078-AD	PA7092	FIAAM	190-AP
P954554	DONALDSON	4569-FC	PA7094	FIAAM	168-AP
P954604	DONALDSON	4152-FX	PA7106	FIAAM	385-AP
P954895	HENGST	4194-FS	PA7109	FIAAM	078-AP
P954925	DONALDSON	4320-FS	PA7111	FIAAM	385-AP
P954970	DONALDSON	4113-FS	PA7116	FIAAM	078-AP
P9554	FRAM	654-FP	PA7119	FIAAM	178-AP
P956059	DONALDSON	4527-OX	PA7122	FIAAM	393-AP
P956170	DONALDSON	4713-UX	PA7124	FIAAM	258-AP
P9635	FRAM	655-FP	PA7134	FIAAM	490-AP
P9646	BOSCH	043-OC	PA7135	FIAAM	490-AP
P9677	FRAM	644-FP	PA7137	FIAAM	176-AP
P9811	FRAM	4015-FP	PA7138	FIAAM	332-AP
P9910	FRAM	4137-FP	PA7144	FIAAM	211-AP
P9946	FRAM	4196-FP	PA7158	FIAAM	326-AP
P9947	FRAM	4129-FP	PA7164	FIAAM	205/1-AP
PA2081	BALDWIN	070-AR	PA7167	FIAAM	817-AP
PA2102	MÜLLER	608-AP	PA7168	FIAAM	324-AP
PA2135	BALDWIN	177-AP	PA7172	FIAAM	333-AP
PA2208	BALDWIN	059-AP	PA7174	FIAAM	333-AP
PA2474	BALDWIN	036-AR	PA7177	FIAAM	291-AP
PA2475	BALDWIN	064-AR	PA7187	FIAAM	190-AP
PA2776	BALDWIN	037-AR	PA7192	FIAAM	290-AP
PA2776	MONARK DIESEL	037-AR	PA7196	FIAAM	222-AP
PA2792	BALDWIN	034-AR	PA7198	FIAAM	286-AP
PA2812	BALDWIN	025-AR	PA7208	FIAAM	519-AP



Reference			Reference		
PA7216	FIAAM	503-AP	PA7570	FIAAM	4505-AP
PA7217	FIAAM	241-AP	PA7585	FIAAM	4292-AP
PA7226	FIAAM	490-AP	PA7586	FIAAM	4496-AP
PA7229	FIAAM	243-AP	PA7610	FIAAM	4304-AP
PA7234	FIAAM	392-AP	PA7640	FIAAM	4270-AP
PA7245	FIAAM	815-AP	PA7647	FIAAM	4944-AP
PA7248	FIAAM	543-AP	PA7656	FIAAM	4480-AP
PA7253	FIAAM	279-AP	PA7663	FIAAM	4573-AP
PA7256	FIAAM	425-AP	PA7664	FIAAM	4493-AP
PA7276	FIAAM	4022-AP	PA7666	FIAAM	4687-AP
PA7314-2	FIAAM	423/2-AP	PA7711	FIAAM	4871-AP
PA7316	FIAAM	431-AP	PA7722	COOPERS	4654-AP
PA7321	FIAAM	596-AP	PA7751	COOPERS	4723-AP
PA7323	FIAAM	190-AP	PA7751	FIAAM	4723-AP
PA7326	FIAAM	663-AP	PA7813	COOPERS	4745-AP
PA7329	FIAAM	447-AP	PB0502	WESTINGHOUSE	096-OC
PA7331	FIAAM	311-AP	PB3052	PUROLATOR	022-OC
PA7339	FIAAM	435-AP	PC164	A C DELCO	077-AR
PA7341	FIAAM	664-AP	PC180	A C DELCO	034-AR
PA7350	FIAAM	4067-AP	PC185	A C DELCO	036-AR
PA7353	FIAAM	606-AP	PC2/155	TECFIL	030-FC
PA7359	FIAAM	4016-AP	PC2/255	TECFIL	031-FC
PA7363	FIAAM	4149-AP	PC202	PUROLATOR	053-OS
PA7368	FIAAM	679-AP	PC210	PUROLATOR	264-OS
PA7371	FIAAM	4171-AP	PC214	PUROLATOR	053-OS
PA7372	FIAAM	907-AP	PC22	PUROLATOR	003-OS
PA7373	FIAAM	446-AP	PC224	PUROLATOR	000-OS
PA7384	FIAAM	604-AP	PC23	PUROLATOR	003-OS
PA7398	FIAAM	4021-AP	PC231	PUROLATOR	053-OS
PA7404	FIAAM	4168-AP	PC232	PUROLATOR	017-OS
PA7406	FIAAM	4012-AP	PC234	PUROLATOR	003-OS
PA7419	FIAAM	995-AP	PC247	PUROLATOR	264-OS
PA7420	FIAAM	4507-AP	PC260	PUROLATOR	053-OS
PA7422	FIAAM	4014-AP	PC33	PUROLATOR	000-OS
PA7425	FIAAM	4093-AP	PC355	A C DELCO	060-AP
PA7431	FIAAM	915-AP	PC380	A C DELCO	059-AP
PA7438	FIAAM	4024-AP	PC400	A C DELCO	026-AR
PA7440	FIAAM	4013-AP	PC42	PUROLATOR	002-FS
PA7441	FIAAM	4142-AP	PC421	A C DELCO	025-AR
PA7442	FIAAM	4037-AP	PC431	A C DELCO	006-AR
PA7444	FIAAM	608-AP	PC484	A C DELCO	168-AP
PA745	MÜLLER	435-AP	PC505	A C DELCO	169-AP
PA7450	FIAAM	4193-AP	PC506	A C DELCO	007-AR
PA7452	FIAAM	4017-AP	PC508	A C DELCO	183-AP
PA7454	FIAAM	4098-AP	PC511	A C DELCO	090-AP
PA7462	FIAAM	998-AP	PC515	A C DELCO	177-AP
PA7467	FIAAM	4167-AP	PC537	A C DELCO	190-AP
PA7480	FIAAM	4019-AP	PC8000	FIAAM	700-AC
PA7484	FIAAM	4267-AP	PC8001	FIAAM	703-AC
PA7485	FIAAM	4260-AP	PC8004	FIAAM	700-AC
PA7492	FIAAM	4115-AP	PC8005	FIAAM	703-AC
PA7493	FIAAM	4097-AP	PC8006	FIAAM	4222-AC
PA7496	FIAAM	4263-AP	PC8009	FIAAM	706-AC
PA7501	COOPERS	9009-AP	PC801	A C DELCO	125-AP
PA7506	FIAAM	4131-AP	PC8016	FIAAM	716-AC
PA7511	FIAAM	4269-AP	PC8024	FIAAM	713-AC
PA7512	FIAAM	4143-AP	PC8033	FIAAM	719-AC
PA7521	FIAAM	4133-AP	PC8046	FIAAM	959-AC
PA7529	FIAAM	4180-AP	PC8047	FIAAM	743-AC
PA7532	COOPERS	4570-AP	PC8053	FIAAM	747-AC
PA7532	FIAAM	4570-AP	PC8058	FIAAM	734-AC
PA7534	FIAAM	4266-AP	PC8060	FIAAM	759-AC
PA7545	COOPERS	4279-AP	PC8085	FIAAM	746-AC
PA7545	FIAAM	4279-AP	PC8088	UFI	761-AC
PA7552	COOPERS	4310-AP	PC8093	FIAAM	964-AC
PA7561	FIAAM	4452-AP	PC8094	FIAAM	726-AC







Reference			Reference		
PC8096	FIAAM	944-AC	PE816/9	FILTRON	4705-FX
PC810	A C DELCO	070-AR	PE878/2	FILTRON	4670-FX
PC8107	FIAAM	728-AC	PE935/1	FILTRON	468-FX
PC8110	FIAAM	793-AC	PE936/1	FILTRON	4554-FX
PC8111	FIAAM	763-AC	PE962	FILTRON	580-FX
PC8111	FIAAM	790-AC	PE970	FILTRON	653-FC
PC8113	FIAAM	931-AC	PE973	FILTRON	900-FC
PC8117	FIAAM	760-AC	PE973/1	FILTRON	4025-FX
PC8139	FIAAM	779-AC	PE973/10	FILTRON	4735-FX
PC8151	FIAAM	937-AC	PE973/2	FILTRON	4146-FX
PC8170	COOPERS	799-AC	PE973/3	FILTRON	4108-FC
PC8174	FIAAM	4204-AC	PE973/4	FILTRON	4122-FX
PC8185	FIAAM	4244-AC	PE973/6	FILTRON	4190-FX
PC8192	COOPERS	4238-AC	PE973/7	FILTRON	4504-FX
PC8192	FIAAM	4238-AC	PE973/9	FILTRON	4579-FX
PC8213-2	COOPERS	4791-AC	PE975	FILTRON	4259-FX
PC8217-2	FIAAM	4458-AC	PE9752	FILTRON	4632-FX
PC8218-2	FIAAM	4285-AC	PE977/1	FILTRON	4085-FX
PC8225	FIAAM	4514-AC	PE977/2	FILTRON	610-FX
PC8248	COOPERS	4608-AC	PE981/2	FILTRON	4237-FX
PC8250	COOPERS	4456-AC	PE982	FILTRON	4136-FX
PC8269-2	COOPERS	4606-AC	PE982/1	FILTRON	4482-FP
PC8290	FIAAM	4701-AC	PE983/2-2x	FILTRON	4661-FX
PC8330	COOPERS	4772-AC	PE993/2	FILTRON	4737-FX
PC8365	COOPERS	4779-AC	PE995	FILTRON	4699-FX
PC8449-2	COOPERS	771-AC	PE996	FILTRON	4152-FX
PC8451	COOPERS	4774-AC	PEA160	TECFIL	4714-UX
PC8492	COOPERS	4785-AC	PEA161	TECFIL	4713-UX
PCA8168-2	FIAAM	753-ACC	PEA178	TECFIL	4176-UX
PCK8036	FIAAM	4240-ACC	PEC3015	TECFIL	4478-FX
PCK8045	FIAAM	725-ACC	PEC3022	TECFIL	468-FX
PCK8054	FIAAM	711-ACC	PEC3023	TECFIL	4136-FX
PCK8054-2	FIAAM	4197-ACC	PEC3024	TECFIL	4179-FX
PCK8059	COOPERS	4797-ACC	PEC3040	TECFIL	4475-FX
PCK8071	FIAAM	701-ACC	PEC3045	TECFIL	4670-FX
PCK8092	FIAAM	941-ACC	PEC3063KIT	TECFIL	4661-FX
PCK8095	FIAAM	942-ACC	PEHH-13-3A0	MAZDA	4943-AP
PCK8097	FIAAM	4035-ACC	PEL101	TECFIL	4010-OX
PCK8103	FIAAM	708-ACC	PEL106	TECFIL	866-OX
PCK8109	FIAAM	792-ACC	PEL108	TECFIL	695-OX
PCK8123	FIAAM	4588-ACC	PEL110	TECFIL	558-OX
PCK8124	FIAAM	889-ACC	PEL111	TECFIL	505-OX
PCK8128	COOPERS	4512-ACC	PEL117	TECFIL	566-OX
PCK8137	FIAAM	4225-ACC	PEL162	TECFIL	618-OX
PCK8168-2	FIAAM	753-ACC	PEL163	TECFIL	981-OX
PCK8172	FIAAM	4200-ACC	PEL1998	TECFIL	384-OX
PCK8175	FIAAM	4205-ACC	PEL2001	TECFIL	484-OX
PCK8193	FIAAM	4220-ACC	PEL2002	TECFIL	534-OX
PCK8204-2	FIAAM	4286-ACC	PEL2004	TECFIL	4076-OX
PCK8307-2	COOPERS	4287-ACC	PEL211	TECFIL	661-OX
PCK8360	COOPERS	4814-ACC	PEL215	TECFIL	4126-OX
PCK8365	COOPERS	4826-ACC	PEL216	TECFIL	4706-OX
PCK8374	COOPERS	4825-ACC	PEL218	TECFIL	4672-OX
PCK8396-2	COOPERS	4827-ACC	PEL220	TECFIL	4494-OX
PCK8492	COOPERS	4832-ACC	PEL311	TECFIL	570-OX
PCS11043	FRAM	4485-FP	PEL312	TECFIL	633-OX
PD14365	CITROEN	030-FC	PEL672	TECFIL	563-OX
PD14365A	CITROEN	030-FC	PEL676	TECFIL	4483-OX
PE815/6	FILTRON	4110-FX	PEL677	TECFIL	4502-OX
PE815/7	FILTRON	4711-FX	PEL678	TECFIL	4671-OX
PE816/2	FILTRON	454-FX	PEL680	TECFIL	4598-OX
PE816/3	FILTRON	434-FX	PEL705	TECFIL	414-OX
PE816/4	FILTRON	448-FX	PEL717	TECFIL	4492-OX
PE816/5	FILTRON	4018-FX	PEL720	TECFIL	4040-OX
PE816/7	FILTRON	4102-FX	PEL721	TECFIL	227-OX
PE816/8	FILTRON	4484-FX	PEL723	TECFIL	4308-OX



Reference			Reference		
PEL724	TECFIL	4538-OX	PH10908MIX342	FRAM	529-OS
PEL801	TECFIL	4550-OX	PH11014	FRAM	4744-OS
PEL803	TECFIL	4756-OX	PH11440	FRAM	4684-OS
PEL805	TECFIL	4599-OX	PH11457	FRAM	4678-OS
PER1	PUROLATOR	052-OS	PH11788	FRAM	4730-OS
PER100	PUROLATOR	052-OS	PH16	LUBER-FINER	003-OS
PER10A	PUROLATOR	052-OS	PH1A	LUBER-FINER	052-OS
PER1A	PUROLATOR	215-OS	PH2	FRAM	4065-OS
PER1F	PUROLATOR	052-OS	PH2801	FRAM	000-OS
PER1M	PUROLATOR	052-OS	PH2801B	FRAM	000-OS
PER204	PUROLATOR	215-OS	PH2809	FRAM	003-OS
PER249F	PUROLATOR	001-FS	PH2811	FRAM	215-OS
PER277	PUROLATOR	003-OS	PH2815	LUBER-FINER	557-OS
PER336F	PUROLATOR	002-FS	PH2816	LUBER-FINER	056-OS
PER4459	PUROLATOR	386-OS	PH2819	LUBER-FINER	053-OS
PER58	PUROLATOR	003-OS	PH2820A	LUBER-FINER	003-OS
PER68	PUROLATOR	055-OS	PH2824	FRAM	134-OS
PER81M	PUROLATOR	003-OS	PH2829	FRAM	061-OS
PEYO-14302	MAZDA	107-OS	PH2830	LUBER-FINER	113-OS
PEYO-14302	MAZDA	107-OS	PH2840	LUBER-FINER	104-OS
PF1050/1N	MANN & HUMMEL	136-OC	PH2842	FRAM	053-OS
PF1055/1X	MANN & HUMMEL	015-OC	PH2849	FRAM	146-OS
PF1127	A C DELCO	386-OS	PH2850	FRAM	4442-OS
PF1155	MANN & HUMMEL	046-OC	PH2852	FRAM	000-OS
PF1155K	MANN & HUMMEL	046-OC	PH2856A	LUBER-FINER	105-OS
PF1155N	MANN & HUMMEL	046-OC	PH2857A	FRAM	003-OS
PF1155X	MANN & HUMMEL	046-OC	PH2861	LUBER-FINER	073-OS
PF1190X	MANN & HUMMEL	048-OC	PH2861B	FRAM	395-OS
PF13	A C DELCO	003-OS	PH2863	FRAM	003-OS
PF2	A C DELCO	052-OS	PH2870	FRAM	073-OS
PF2044	A C DELCO	053-OS	PH2870A	FRAM	073-OS
PF231	BALDWIN	021-FC	PH2870B	FRAM	073-OS
PF3125	PUROLATOR	002-FS	PH2876	LUBER-FINER	107-OS
PF3135	PUROLATOR	031-FC	PH2879	FRAM	050-OS
PF60	A C DELCO	073-OS	PH2880	FRAM	474-OS
PF7896	BALDWIN	4179-FX	PH2883	FRAM	017-OS
PF7935	MONARK DIESEL	4085-FX	PH2901	LUBER-FINER	156-OS
PF834	BALDWIN	029-FC	PH2903	LUBER-FINER	108-OS
PH10044	FRAM	4566-OS	PH2951	FRAM	510-OS
PH10267	FRAM	4079-OS	PH2951	FRAM	863-OS
PH10268	FRAM	4501-OS	PH2956	FRAM	003-OS
PH10401	FRAM	478-OS	PH2957	FRAM	051-OS
PH10684	FRAM	4540-OS	PH2960	FRAM	157-OS
PH10757	FRAM	4544-OS	PH2964	FRAM	510-OS
PH10904MIX20-2	FRAM	107-OS	PH2964	FRAM	820-OS
PH10904MIX20-2	FRAM	108-OS	PH2964	FRAM	820/3-OS
PH10904MIX202	FRAM	107-OS	PH2966	FRAM	104-OS
PH10904MIX202	FRAM	108-OS	PH2966	FRAM	510-OS
PH10905MIX18	FRAM	100-OS	PH2978	FRAM	113-OS
PH10906MIX20	FRAM	386-OS	PH2985	FRAM	852-OS
PH10907MIX3/4	FRAM	003-OS	PH299	LUBER-FINER	264-OS
PH10907MIX3/4	FRAM	097-OS	PH2991	FRAM	097-OS
PH10907MIX3/4	FRAM	104-OS	PH2992	FRAM	507-OS
PH10907MIX3/4	FRAM	4300-AR	PH346	TECFIL	044-OH
PH10907MIX3/4	FRAM	510-OS	PH3562	FRAM	105-OS
PH10907MIX34	FRAM	003-OS	PH3569	FRAM	557-OS
PH10907MIX34	FRAM	097-OS	PH3593	FRAM	108-OS
PH10907MIX34	FRAM	104-OS	PH3593A	FRAM	108-OS
PH10907MIX34	FRAM	4300-AR	PH36	FRAM	053-OS
PH10907MIX34	FRAM	510-OS	PH3614	FRAM	510-OS
PH10908MIX3/4-2	FRAM	073-OS	PH3614	FRAM	820-OS
PH10908MIX3/4-2	FRAM	188-OS	PH3614	FRAM	820/3-OS
PH10908MIX3/4-2	FRAM	4300-AR	PH3682	FRAM	104-OS
PH10908MIX342	FRAM	073-OS	PH3950	FRAM	146-OS
PH10908MIX342	FRAM	188-OS	PH43A	FRAM	003-OS
PH10908MIX342	FRAM	4300-AR	PH4553A	FRAM	355-OS





Reference		Reference			
PH46	FRAM	056-OS	PH9617	FRAM	4074-OS
PH4681	FRAM	004-OS	PH9637	FRAM	4069-OS
PH4701	FRAM	100-OS	PH966	FRAM	099-OS
PH4703	FRAM	386-OS	PH966B	FRAM	099-OS
PH4722	FRAM	100-OS	PH9763	FRAM	4116-OS
PH4847	FRAM	359-OS	PH977B	FRAM	264-OS
PH4847A	FRAM	359-OS	PH9A	FRAM	215-OS
PH4848	FRAM	515-OS	PHE000040	LAND ROVER	914-AR
PH4854	FRAM	156-OS	PIL25	PUROLATOR	003-OS
PH49	FRAM	055-OS	PK2654407	KOMATSU	264-OS
PH4952	FRAM	850-OS	PK635776	IHC-CASE (CNH)	030-FC
PH4967	FRAM	104-OS	PK70990031	IHC-CASE (CNH)	030-FC
PH4967A	FRAM	4443-OS	PK937	FILTRON	985-FX
PH4990	FRAM	104-OS	PK937/1	FILTRON	4473-FC
PH4990A	FRAM	195-OS	PK937/2	FILTRON	4569-FC
PH4990B	FRAM	195-OS	PK937/3	FILTRON	4474-FC
PH4997	FRAM	108-OS	PL270/7x	MANN & HUMMEL	4634-FS
PH4998	FRAM	107-OS	PL270x	MANN & HUMMEL	4634-FS
PH49A	FRAM	055-OS	PL31	PUROLATOR	022-OC
PH5100	FRAM	359-OS	PL364	TECFIL	042-OC
PH5103	FRAM	398-OS	PL366	TECFIL	043-OC
PH5106	FRAM	215-OS	PL377	PARKER	4074-OS
PH5113	FRAM	504-OS	PL420X	MANN & HUMMEL	4174-FS
PH5123	FRAM	861/3-OS	PL420x	MANN & HUMMEL	4174-FS
PH5126	FRAM	822-OS	PL447	TECFIL	024-OC
PH5166	FRAM	849-OS	PL449	TECFIL	022-OC
PH5190	FRAM	860/3-OS	PM1096	PUROLATOR	034-AR
PH5210	FRAM	097-OS	PM1568	PUROLATOR	036-AR
PH5280	FRAM	851-OS	PM175	PUROLATOR	064-AR
PH5317	FRAM	109-OS	PM1750	PUROLATOR	064-AR
PH5317	FRAM	109/3-OS	PM1760	PUROLATOR	037-AR
PH5343	FRAM	108-OS	PM2230D	PUROLATOR	022-OC
PH5353	FRAM	465-OS	PM2429	PUROLATOR	024-OC
PH5394	FRAM	055-OS	PM2429D	PUROLATOR	024-OC
PH5458	FRAM	252-OS	PM5122	PUROLATOR	044-OH
PH5529	FRAM	4444-OS	PM813/1	FILTRON	029-FC
PH5548	FRAM	188-OS	PM815/1	FILTRON	437-FC
PH5548A	FRAM	188-OS	PM815/3	FILTRON	4100-FX
PH5550	FRAM	081-OS	PM816/1	FILTRON	905-FX
PH5552	FRAM	529-OS	PM819	FILTRON	030-FC
PH5566	FRAM	386-OS	PM858	FILTRON	262-FC
PH55662	FRAM	386-OS	PM984	FILTRON	4627-FC
PH5592	FRAM	862-OS	PMFS1212	JOHN DEERE	4447-FS
PH5594A	FRAM	4733-OS	PO150521KC	IHC-CASE (CNH)	000-OS
PH561	LUBER-FINER	097-OS	PO150564G	IHC-CASE (CNH)	079-FS
PH5693	FRAM	305-AD	PP827	FILTRON	273-FP
PH5713	FRAM	510-OS	PP831	FILTRON	080-FP
PH5796	FRAM	504-OS	PP831/1	FILTRON	523-FP
PH5803	FRAM	097-OS	PP832	FILTRON	224-FP
PH5885	FRAM	108-OS	PP832/1	FILTRON	328-FP
PH5911	FRAM	4643-OS	PP832/2	FILTRON	645-FP
PH6355	FRAM	854-OS	PP832/3	FILTRON	646-FP
PH6607	FRAM	107-OS	PP834	FILTRON	067-FP
PH6682	FRAM	139-OS	PP835	FILTRON	033-FP
PH7498	FRAM	215-OS	PP836	FILTRON	032-FP
PH8944	FRAM	987-OS	PP836	FILTRON	325-FP
PH8A	FRAM	052-OS	PP836/1	FILTRON	419-FP
PH8A	FRAM	052/3-OS	PP836/2	FILTRON	971-FP
PH8A	LUBER-FINER	052-OS	PP836/3	FILTRON	4290-FP
PH8A	LUBER-FINER	052/3-OS	PP836/4	FILTRON	4289-FP
PH8B	FRAM	052-OS	PP836/5	FILTRON	975-FP
PH8E	FRAM	052-OS	PP836/6	FILTRON	972-FP
PH9453	FRAM	4074-OS	PP836/8	FILTRON	4526-FP
PH9503	FRAM	478-OS	PP836/9	FILTRON	4686-FP
PH9566	FRAM	919-OS	PP837	FILTRON	075-FS
PH961	FRAM	003-OS	PP837/1	FILTRON	297-FS



Reference			Reference		
PP837/2	FILTRON	4870-FS	PP930	FILTRON	824-FP
PP838	FILTRON	181-FP	PP932	FILTRON	272-FS
PP838/3	FILTRON	4138-FP	PP940/1	FILTRON	382-FS
PP838/4	FILTRON	4139-FP	PP940/2	FILTRON	382-FS
PP838/5	FILTRON	4137-FP	PP940/3	FILTRON	654-FP
PP838/8	FILTRON	4495-FP	PP944	FILTRON	4335-FS
PP838/9	FILTRON	4715-FP	PP947/1	FILTRON	438-FP
PP839	FILTRON	182-FP	PP947/3	FILTRON	4857-FP
PP839/1	FILTRON	421-FP	PP960	FILTRON	910-FP
PP839/10	FILTRON	970-FP	PP964	FILTRON	481-FS
PP839/4	FILTRON	450-FP	PP964/1	FILTRON	650-FS
PP839/5	FILTRON	648-FP	PP964/2	FILTRON	4113-FS
PP839/6	FILTRON	649-FP	PP965	FILTRON	4447-FS
PP839/9	FILTRON	976-FP	PP966/2	FILTRON	4283-FP
PP840	FILTRON	005-FS	PP967	FILTRON	4144-FS
PP840/1	FILTRON	4851-FP	PP967	FILTRON	4640-FS
PP840/2	FILTRON	4855-FP	PP967/1	FILTRON	4174-FS
PP840/3	FILTRON	4849-FP	PP967/2	FILTRON	4634-FS
PP840/4	FILTRON	4850-FP	PP967/6	FILTRON	4645-FS
PP840/5	FILTRON	4854-FP	PP968	FILTRON	4291-FS
PP840/6	FILTRON	655-FP	PP971	FILTRON	4043-FS
PP840/8	FILTRON	4853-FP	PP971/2	FILTRON	4151-FS
PP840/9	FILTRON	4852-FP	PP971/3	FILTRON	658-FS
PP841	FILTRON	158-FS	PP974/6	FILTRON	4669-FP
PP841/1	FILTRON	647-FP	PP976	FILTRON	644-FP
PP841/10	FILTRON	4486-FP	PP976/1	FILTRON	908-FP
PP841/3	FILTRON	686-FP	PP976/2	FILTRON	4660-FP
PP841/4	FILTRON	265-FP	PP976/3	FILTRON	4498-FP
PP841/6	FILTRON	655-FP	PP976/4	FILTRON	4548-FP
PP841/7	FILTRON	4031-FP	PP976/6	FILTRON	4746-FP
PP841/8	FILTRON	4485-FP	PP9765	FILTRON	902-FP
PP841/9	FILTRON	4537-FP	PP979/2	FILTRON	4589-FS
PP845/2	FILTRON	002-FS	PP979/4	FILTRON	4275-FS
PP848	FILTRON	508-FC	PP980/5	FILTRON	4134-FP
PP848/1	FILTRON	452-FC	PP980/6	FILTRON	4182-FP
PP848/2	FILTRON	4754-FP	PP980/6	FILTRON	4186-FP
PP848/6	FILTRON	4755-FP	PP980/7	FILTRON	4183-FP
PP848/7	FILTRON	974-FP	PP985	FILTRON	967-FP
PP849	FILTRON	171-FP	PP986	FILTRON	969-FP
PP850	FILTRON	418-FS	PP986/1	FILTRON	4083-FP
PP850/2	FILTRON	194-FS	PP986/2	FILTRON	4005-FP
PP852	FILTRON	801/3-FS	PP986/4	FILTRON	4499-FP
PP852	FILTRON	827-FS	PP988	FILTRON	4258-FP
PP852/2	FILTRON	4309-FS	PP988/2	FILTRON	4479-FP
PP855	FILTRON	826-FS	PP988/3	FILTRON	4278-FP
PP857	FILTRON	069-FS	PP988/4	FILTRON	4697-FP
PP857	FILTRON	069/3-FS	PP990/2	FILTRON	4593-FP
PP861/2	FILTRON	351-FS	PP991	FILTRON	4541-FP
PP861/2	FILTRON	676-FS	PP991/2	FILTRON	4469-FP
PP861/3	FILTRON	417-FS	PS10223	FRAM	4755-FP
PP861/3	FILTRON	683-FS	PS10235	FRAM	4589-FS
PP865	FILTRON	524-FP	PS10288	FRAM	4740-FP
PP866/2	FILTRON	685-FP	PS10326	FRAM	4183-FP
PP866/3	FILTRON	4185-FP	PS10393	FRAM	4495-FP
PP879/1	FILTRON	475-FS	PS10395	FRAM	4134-FP
PP879/3	FILTRON	4075-FS	PS10396	FRAM	4258-FP
PP879/4	FILTRON	4096-FS	PS10398	FRAM	4030-FP
PP8795	FILTRON	4073-FS	PS10486	FRAM	4541-FP
PP880	FILTRON	830-FP	PS10667	FRAM	4275-FS
PP903	FILTRON	823-FP	PS10672	FRAM	974-FP
PP905	FILTRON	268-FP	PS10821	FRAM	4556-FP
PP905	FILTRON	643-FP	PS11213	FRAM	4498-FP
PP905/2	FILTRON	4506-FP	PS11272	FRAM	4593-FP
PP909	FILTRON	825-FP	PS12355	FRAM	4852-FP
PP918/1	FILTRON	832-FP	PS12356	FRAM	4857-FP
PP927	FILTRON	831-FP	PS12358	FRAM	4854-FP



Reference			Reference		
PS12359	FRAM	4855-FP	PSL147	TECFIL	510-OS
PS4922	FRAM	826-FS	PSL152	TECFIL	108-OS
PS5896	FRAM	421-FP	PSL156	TECFIL	359-OS
PS5938	FRAM	181-FP	PSL158	TECFIL	4444-OS
PS5938	FRAM	182-FP	PSL159	TECFIL	987-OS
PS5960	FRAM	452-FC	PSL160	TECFIL	398-OS
PS842	FILTRON	074-FP	PSL171	TECFIL	215-OS
PS865/4	FILTRON	4141-FP	PSL283	TECFIL	4074-OS
PS8745	FRAM	4151-FS	PSL339	TECFIL	017-OS
PS8784	FRAM	833/3-FS	PSL340	TECFIL	478-OS
PS8950	FRAM	181-FP	PSL34M	TECFIL	4300-AR
PS8950	FRAM	182-FP	PSL417	TECFIL	055-OS
PS8950	FRAM	910-FP	PSL419	TECFIL	261-OS
PS9039	FRAM	4754-FP	PSL421	TECFIL	395-OS
PS9420WST	FRAM	4291-FS	PSL47	TECFIL	003-OS
PS9451	FRAM	4139-FP	PSL545	TECFIL	4678-OS
PS9476	FRAM	649-FP	PSL556	TECFIL	4544-OS
PS9480	FRAM	648-FP	PSL557	TECFIL	4297-OS
PS9514	FRAM	686-FP	PSL560	TECFIL	188-OS
PS9553WST	FRAM	4075-FS	PSL562	TECFIL	073-OS
PS974	FILTRON	4015-FP	PSL564	TECFIL	529-OS
PS974/1	FILTRON	4129-FP	PSL619	TECFIL	100-OS
PS974/2	FILTRON	4740-FP	PSL675	TECFIL	264-OS
PS980/1	FILTRON	4295-FP	PSL714	TECFIL	052-OS
PS980/2	FILTRON	4196-FP	PSL77	TECFIL	504-OS
PS980/3	FILTRON	4296-FP	PSL78	TECFIL	107-OS
PS980/4	FILTRON	4030-FP	PSL818	TECFIL	146-OS
PS980/8	FILTRON	4313-FP	PSL962	TECFIL	000-OS
PS980/9	FILTRON	4282-FP	PT670	BALDWIN	096-OC
PS985/6	FILTRON	4663-FP	PU10003-2x	MANN & HUMMEL	4661-FX
PSC358	TECFIL	650-FS	PU10020x	MANN & HUMMEL	4972-FX
PSC404	TECFIL	4096-FS	PU1018X	MANN & HUMMEL	4018-FX
PSC455	TECFIL	4075-FS	PU1018x	MANN & HUMMEL	4018-FX
PSC492	TECFIL	676-FS	PU1021X	MANN & HUMMEL	454-FX
PSC493	TECFIL	4073-FS	PU1021x	MANN & HUMMEL	454-FX
PSC494	TECFIL	475-FS	PU1033x	MANN & HUMMEL	4190-FX
PSC496	TECFIL	001-FS	PU1046/1X	MANN & HUMMEL	468-FX
PSC498	TECFIL	181-FP	PU1046X	MANN & HUMMEL	468-FX
PSC498/1	TECFIL	182-FP	PU1058X	MANN & HUMMEL	4152-FX
PSC72/2	TECFIL	079-FS	PU1058x	MANN & HUMMEL	4152-FX
PSC73/1	TECFIL	002-FS	PU1059X	MANN & HUMMEL	4085-FX
PSC75	TECFIL	4158-FS	PU1059x	MANN & HUMMEL	4085-FX
PSC79	TECFIL	481-FS	PU12003z	MANN & HUMMEL	4699-FX
PSC80	TECFIL	650-FS	PU7002x	MANN & HUMMEL	4110-FX
PSC84	TECFIL	257-FS	PU7004Z	MANN & HUMMEL	4670-FX
PSC999	TECFIL	826-FS	PU7004z	MANN & HUMMEL	4670-FX
PSD160	TECFIL	4645-FS	PU7011z	MANN & HUMMEL	4705-FX
PSD160	TECFIL	982-FS	PU7014z	MANN & HUMMEL	4958-FC
PSD260	TECFIL	658-FS	PU707x	MANN & HUMMEL	029-FC
PSD900	TECFIL	4320-FS	PU723x	MANN & HUMMEL	4136-FX
PSH173	TECFIL	657-OS	PU742	MANN & HUMMEL	653-FC
PSH421	TECFIL	395-OS	PU8006	MANN & HUMMEL	4579-FX
PSL123	TECFIL	053-OS	PU8007	MANN & HUMMEL	4539-FX
PSL129	TECFIL	4443-OS	PU8008	MANN & HUMMEL	4504-FX
PSL134	TECFIL	820-OS	PU8008/1	MANN & HUMMEL	4504-FX
PSL135	TECFIL	386-OS	PU8013Z	MANN & HUMMEL	4554-FX
PSL135	TECFIL	851-OS	PU8013z	MANN & HUMMEL	4554-FX
PSL144	TECFIL	097-OS	PU8013z	MANN & HUMMEL	687-FC
PSL145	MANN & HUMMEL	510-OS	PU8014	MANN & HUMMEL	4737-FX
PSL145	TECFIL	510-OS	PU8015	MANN & HUMMEL	4735-FX
PSL145	TECFIL	863-OS	PU8021	MANN & HUMMEL	4579-FX
PSL146	TECFIL	104-OS	PU816X	MANN & HUMMEL	4122-FX
PSL147	TECFIL	003-OS	PU816x	MANN & HUMMEL	4122-FX
PSL147	TECFIL	097-OS	PU820X	MANN & HUMMEL	4025-FX
PSL147	TECFIL	104-OS	PU825x	MANN & HUMMEL	4108-FC
PSL147	TECFIL	4300-AR	PU830X	MANN & HUMMEL	448-FX

Reference			Reference		
PU830x	MANN & HUMMEL	448-FX	QFC0245	QUINTON HAZEL	4791-AC
PU839X	MANN & HUMMEL	580-FX	QFC0266	QUINTON HAZEL	4238-AC
PU839x	MANN & HUMMEL	580-FX	QFC0325	QUINTON HAZEL	4456-AC
PU850x	MANN & HUMMEL	610-FX	QFC0353	QUINTON HAZEL	4814-ACC
PU855X	MANN & HUMMEL	610-FX	QFC0371	QUINTON HAZEL	4797-ACC
PU855x	MANN & HUMMEL	610-FX	QFC0384	QUINTON HAZEL	4825-ACC
PU88	MANN & HUMMEL	4473-FC	QFC0391	QUINTON HAZEL	4798-ACC
PU89	MANN & HUMMEL	4569-FC	QFC0400	QUINTON HAZEL	4512-ACC
PU9001X	MANN & HUMMEL	4482-FP	QFC0404	QUINTON HAZEL	4776-AC
PU9001x	MANN & HUMMEL	4482-FP	QFC0418	QUINTON HAZEL	4779-AC
PU9002x	MANN & HUMMEL	4475-FX	QFC0462	QUINTON HAZEL	4827-ACC
PU9003Z	MANN & HUMMEL	4237-FX	QFF0001	QUINTON HAZEL	900-FC
PU9003z	MANN & HUMMEL	4237-FX	QFF0017	QUINTON HAZEL	4110-FX
PU9011zKIT	MANN & HUMMEL	4711-FX	QFF0020	QUINTON HAZEL	4309-FS
PU910	MANN & HUMMEL	4474-FC	QFF0027	QUINTON HAZEL	328-FP
PU911	MANN & HUMMEL	985-FX	QFF0035BH	QUINTON HAZEL	4018-FX
PU922X	MANN & HUMMEL	434-FX	QFF0044	QUINTON HAZEL	4482-FP
PU922x	MANN & HUMMEL	434-FX	QFF0049	QUINTON HAZEL	4025-FX
PU927x	MANN & HUMMEL	4484-FX	QFF0054	QUINTON HAZEL	646-FP
PU932x	MANN & HUMMEL	4237-FX	QFF0056	QUINTON HAZEL	902-FP
PU936/1x	MANN & HUMMEL	4146-FX	QFF0060	QUINTON HAZEL	4122-FX
PU936/2X	MANN & HUMMEL	900-FC	QFF0061	QUINTON HAZEL	823-FP
PU936/2x	MANN & HUMMEL	900-FC	QFF0067	QUINTON HAZEL	272-FS
PU936X	MANN & HUMMEL	900-FC	QFF0069	QUINTON HAZEL	648-FP
PU937x	MANN & HUMMEL	4102-FX	QFF0073	QUINTON HAZEL	4186-FP
PU941/1x	MANN & HUMMEL	4478-FX	QFF0074	QUINTON HAZEL	448-FX
PU941X	MANN & HUMMEL	4179-FX	QFF0079	QUINTON HAZEL	4237-FX
PU966/1	MANN & HUMMEL	4632-FX	QFF0080	QUINTON HAZEL	181-FP
PU966/1x	MANN & HUMMEL	4632-FX	QFF0087	QUINTON HAZEL	4282-FP
PU966/2x	MANN & HUMMEL	4603-FX	QFF0089	QUINTON HAZEL	824-FP
PU966x	MANN & HUMMEL	4603-FX	QFF0090	QUINTON HAZEL	030-FC
PU999/1X	MANN & HUMMEL	627-FX	QFF0094	QUINTON HAZEL	4479-FP
PU999/1x	MANN & HUMMEL	627-FX	QFF0113	QUINTON HAZEL	273-FP
PU999/2X	MANN & HUMMEL	4259-FX	QFF0114	QUINTON HAZEL	075-FS
PU999X	MANN & HUMMEL	627-FX	QFF0115	QUINTON HAZEL	437-FC
PW814	FILTRON	028-FC	QFF0118	QUINTON HAZEL	4291-FS
PW823	FILTRON	020-FC	QFF0119	QUINTON HAZEL	645-FP
PW823	FILTRON	021-FC	QFF0123	QUINTON HAZEL	4138-FP
Q0950558	POCLAIN	052-OS	QFF0127	QUINTON HAZEL	801/3-FS
Q0950558	POCLAIN	052/3-OS	QFF0127	QUINTON HAZEL	827-FS
QFA0004	QUINTON HAZEL	4944-AP	QFF0136	QUINTON HAZEL	975-FP
QFA0051	QUINTON HAZEL	9009-AP	QFF0137	QUINTON HAZEL	971-FP
QFA0063	QUINTON HAZEL	914-AR	QFF0145	QUINTON HAZEL	4755-FP
QFA0306	QUINTON HAZEL	4480-AP	QFF0149	QUINTON HAZEL	419-FP
QFA0393	QUINTON HAZEL	4180-AP	QFF0155	QUINTON HAZEL	4537-FP
QFA0442	QUINTON HAZEL	608-AP	QFF0156	QUINTON HAZEL	4134-FP
QFA0448	QUINTON HAZEL	4654-AP	QFF0173	QUINTON HAZEL	4554-FX
QFA0477	QUINTON HAZEL	435-AP	QFF0179	QUINTON HAZEL	074-FP
QFA0478	QUINTON HAZEL	4570-AP	QFF0185	QUINTON HAZEL	434-FX
QFA0569	QUINTON HAZEL	4310-AP	QFF0190	QUINTON HAZEL	967-FP
QFA0841	QUINTON HAZEL	4269-AP	QFF0204	QUINTON HAZEL	4129-FP
QFA0846	QUINTON HAZEL	4279-AP	QFF0207	QUINTON HAZEL	4754-FP
QFA0901	QUINTON HAZEL	4687-AP	QFF0208	QUINTON HAZEL	968-FP
QFA0917	QUINTON HAZEL	4563-AR	QFF0210	QUINTON HAZEL	4740-FP
QFA0929	QUINTON HAZEL	4690-AP	QFF0211	QUINTON HAZEL	4295-FP
QFA0949	QUINTON HAZEL	4675-AP	QFF0218	QUINTON HAZEL	4313-FP
QFA0970	QUINTON HAZEL	4745-AP	QFF0219	QUINTON HAZEL	325-FP
QFA0973	QUINTON HAZEL	4723-AP	QFF0223	QUINTON HAZEL	182-FP
QFA1095	QUINTON HAZEL	4676-AP	QFF0224	QUINTON HAZEL	825-FP
QFA1098	QUINTON HAZEL	4695-AP	QFF0227	QUINTON HAZEL	580-FX
QFC0009	QUINTON HAZEL	4608-AC	QFF0229	QUINTON HAZEL	653-FC
QFC0050	QUINTON HAZEL	753-ACC	QFF0231	QUINTON HAZEL	972-FP
QFC0054	QUINTON HAZEL	799-AC	QFF0232	QUINTON HAZEL	4495-FP
QFC0086	QUINTON HAZEL	4606-AC	QFF0235	QUINTON HAZEL	976-FP
QFC0106	QUINTON HAZEL	4774-AC	QFF0236	QUINTON HAZEL	4100-FX
QFC0141	QUINTON HAZEL	4761-AC	QFF0241	QUINTON HAZEL	418-FS

Reference		Reference			
QFF0244	QUINTON HAZEL	910-FP	R0950559	POCLAIN	053-OS
QFF0245	QUINTON HAZEL	439-FP	R1013	TECNOCAR	4730-OS
QFF0246	QUINTON HAZEL	4139-FP	R11	TECNOCAR	056-OS
QFF0249	QUINTON HAZEL	4185-FP	R120LJ10MAQII	PARKER	4158-FS
QFF0252	QUINTON HAZEL	643-FP	R1210	MISFAT	4687-AP
QFF0253	QUINTON HAZEL	649-FP	R1212	MISFAT	4690-AP
QFF0256	QUINTON HAZEL	069-FS	R1350575	POCLAIN	000-OS
QFF0256	QUINTON HAZEL	069/3-FS	R138	TECNOCAR	515-OS
QFF0263	QUINTON HAZEL	031-FC	R141	MISFAT	4563-AR
QFF0264	QUINTON HAZEL	382-FS	R17	PUROLATOR	264-OS
QFF0266	QUINTON HAZEL	4485-FP	R171	TECNOCAR	113-OS
QFF0266	QUINTON HAZEL	655-FP	R18	TECNOCAR	395-OS
QFF0272	QUINTON HAZEL	4275-FS	R190	TECNOCAR	004-OS
QFF0277	QUINTON HAZEL	685-FP	R1930544	NEW HOLLAND	017-OS
QFF0281	QUINTON HAZEL	4196-FP	R1A	FORD	052-OS
QFF0288	QUINTON HAZEL	830-FP	R1A	FORD	052/3-OS
QFF0289	QUINTON HAZEL	4484-FX	R1D	FORD	046-OC
QFF0292	QUINTON HAZEL	905-FX	R1G	FORD	046-OC
QFF0298	QUINTON HAZEL	224-FP	R20	PUROLATOR	003-OS
QFF0303	QUINTON HAZEL	080-FP	R200	TECNOCAR	4069-OS
QFF0306	QUINTON HAZEL	421-FP	R215	TECNOCAR	4733-OS
QFF0310	QUINTON HAZEL	908-FP	R218	TECNOCAR	847-OS
QFF0312	QUINTON HAZEL	969-FP	R224	TECNOCAR	051-OS
QFF0313	QUINTON HAZEL	686-FP	R239	TECNOCAR	863-OS
QFF0318	QUINTON HAZEL	970-FP	R240	TECNOCAR	156-OS
QFF0329	QUINTON HAZEL	654-FP	R285	TECNOCAR	4501-OS
QFF0330	QUINTON HAZEL	438-FP	R287	TECNOCAR	919-OS
QFF0331	QUINTON HAZEL	450-FP	R289	TECNOCAR	906-OS
QFF0332	QUINTON HAZEL	644-FP	R290	TECNOCAR	4079-OS
QFF0339	QUINTON HAZEL	4137-FP	R2L1-13-ZA5A	MAZDA	833/3-FS
QFF0340	QUINTON HAZEL	4146-FX	R2N5-13-ZA5	MAZDA	826-FS
QFF0343	QUINTON HAZEL	4108-FC	R2N5-13-ZA5	MAZDA	826/3-FS
QFF0346	QUINTON HAZEL	4083-FP	R302	TECNOCAR	073-OS
QFF0348	QUINTON HAZEL	158-FS	R307	TECNOCAR	507-OS
QFF0352	QUINTON HAZEL	4335-FS	R309	TECNOCAR	157-OS
QFF0356	QUINTON HAZEL	4669-FP	R310	TECNOCAR	386-OS
QFF0371	QUINTON HAZEL	4504-FX	R317	TECNOCAR	100-OS
QFF0376	QUINTON HAZEL	4278-FP	R319	TECNOCAR	528-OS
QFF0378	QUINTON HAZEL	4499-FP	R327	TECNOCAR	850-OS
QFF0397	QUINTON HAZEL	4548-FP	R351	TECNOCAR	195-OS
QFF0399	QUINTON HAZEL	4853-FP	R361	TECNOCAR	4116-OS
QFF0402	QUINTON HAZEL	4660-FP	R362	TECNOCAR	097-OS
QFF0404	QUINTON HAZEL	974-FP	R383	MISFAT	616-AR
QFF0406	QUINTON HAZEL	923-FP	R404	MISFAT	914-AR
QFF0413	QUINTON HAZEL	4290-FP	R416	TECNOCAR	504-OS
QFF0416	QUINTON HAZEL	4711-FX	R424	TECNOCAR	105-OS
QFF0438	QUINTON HAZEL	4705-FX	R458	TECNOCAR	510-OS
QFF0448	QUINTON HAZEL	4670-FX	R458	TECNOCAR	820-OS
QFF0449	QUINTON HAZEL	4737-FX	R458	TECNOCAR	820/3-OS
QFF0450	QUINTON HAZEL	4852-FP	R49	TECNOCAR	052-OS
QFF0451	QUINTON HAZEL	4851-FP	R49	TECNOCAR	052/3-OS
QFF0453	QUINTON HAZEL	4849-FP	R510	MISFAT	4881-AR
QFF0463	QUINTON HAZEL	4746-FP	R519	TECNOCAR	545-OS
QFL0019	QUINTON HAZEL	570-OX	R525	TECNOCAR	386-OS
QFL0088	QUINTON HAZEL	073-OS	R526	TECNOCAR	4065-OS
QFL0093	QUINTON HAZEL	820-OS	R527	TECNOCAR	252-OS
QFL0093	QUINTON HAZEL	820/3-OS	R530	TECNOCAR	511-OS
QFL0110	QUINTON HAZEL	136-OC	R531	TECNOCAR	355-OS
QFL0186	QUINTON HAZEL	4460-OX	R54	TECNOCAR	099-OS
QFL0222	QUINTON HAZEL	4876-OX	R550	TECNOCAR	139-OS
QFL0307	QUINTON HAZEL	4875-OX	R582	MISFAT	4879-AR
QFL0327	QUINTON HAZEL	4873-OX	R590	TECNOCAR	510-OS
QFL0330	QUINTON HAZEL	4513-OX	R61	TECNOCAR	003-OS
QFL0373	QUINTON HAZEL	4733-OS	R62	TECNOCAR	050-OS
R007	MISFAT	037-AR	R6353400	DELPHI	4278-FP
R0150521	POCLAIN	000-OS	R640	TECNOCAR	529-OS







Reference			Reference		
R65	TECNOCAR	4442-OS	RMIX3/4	TECNOCAR	097-OS
R65	TECNOCAR	557-OS	RMIX3/4	TECNOCAR	104-OS
R67	TECNOCAR	053-OS	RMIX3/4	TECNOCAR	4300-AR
R68	TECNOCAR	000-OS	RMIX3/4	TECNOCAR	510-OS
R715	TECNOCAR	4566-OS	RMIX3/4-2	TECNOCAR	073-OS
R717	TECNOCAR	4540-OS	RMIX3/4-2	TECNOCAR	188-OS
R722	TECNOCAR	4298-OS	RMIX3/4-2	TECNOCAR	4300-AR
R758705	NEW HOLLAND	000-OS	RN110B	TECNOCAR	001-FS
R772	TECNOCAR	4544-OS	RN118	TECNOCAR	351-FS
R80	TECNOCAR	134-OS	RN124	TECNOCAR	475-FS
R824847	NEW HOLLAND	036-AR	RN128	TECNOCAR	382-FS
R85	TECNOCAR	061-OS	RN139B	TECNOCAR	801/3-FS
R86	TECNOCAR	188-OS	RN139B	TECNOCAR	827-FS
R88	TECNOCAR	017-OS	RN140B	TECNOCAR	826-FS
R90	TECNOCAR	055-OS	RN140B	TECNOCAR	826/3-FS
R925	TECNOCAR	105-OS	RN141B	TECNOCAR	069-FS
R931	TECNOCAR	4744-OS	RN141B	TECNOCAR	069/3-FS
R950068	WABCO	4078-AD	RN144	TECNOCAR	4754-FP
R96	TECNOCAR	146-OS	RN162	TECNOCAR	005-FS
R994	TECNOCAR	146-OS	RN180	TECNOCAR	041-FS
R997	TECNOCAR	4678-OS	RN213	TECNOCAR	449-FP
R998	TECNOCAR	4684-OS	RN213	TECNOCAR	647-FP
RC291	RACOR	001-FS	RN216	TECNOCAR	4291-FS
RC329	RACOR	079-FS	RN218	TECNOCAR	910-FP
RC339	PARKER	481-FS	RN219	TECNOCAR	648-FP
RC344	PARKER	079-FS	RN226	TECNOCAR	4139-FP
RC345	PARKER	257-FS	RN227	TECNOCAR	265-FP
RC376	PARKER	4158-FS	RN229	TECNOCAR	649-FP
RCK40030RA	PARKER	4158-FS	RN232	TECNOCAR	655-FP
RD1002	TECNOCAR	822-OS	RN233	TECNOCAR	654-FP
RD1216	TECNOCAR	861/3-OS	RN234	TECNOCAR	075-FS
RD3000	TECNOCAR	359-OS	RN235	TECNOCAR	4196-FP
RD3001	TECNOCAR	398-OS	RN236	TECNOCAR	4015-FP
RD3003	TECNOCAR	359-OS	RN238	TECNOCAR	4075-FS
RD3005	TECNOCAR	398-OS	RN242	TECNOCAR	450-FP
RE42051	JOHN DEERE	261-OS	RN243	TECNOCAR	686-FP
RE500186	JOHN DEERE	4144-FS	RN247	TECNOCAR	4129-FP
RE504836	JOHN DEERE	4602-OS	RN248	TECNOCAR	421-FP
RE507522	JOHN DEERE	4602-OS	RN253	TECNOCAR	4137-FP
RE541420	JOHN DEERE	4602-OS	RN254	TECNOCAR	644-FP
RF01-12-850B	MAZDA	801/3-FS	RN257	TECNOCAR	4295-FP
RF01-12-859B	MAZDA	801/3-FS	RN259	TECNOCAR	4313-FP
RF01-23-802	MAZDA	146-OS	RN262	TECNOCAR	902-FP
RF01-23-802A	MAZDA	146-OS	RN263	TECNOCAR	969-FP
RF01-23-802A9A	MAZDA	146-OS	RN266	TECNOCAR	4031-FP
RF2A-13-Z40	MAZDA	4507-AP	RN267	TECNOCAR	976-FP
RF2A-13-Z40A	MAZDA	4507-AP	RN268	TECNOCAR	970-FP
RF2A-14-302	MAZDA	146-OS	RN269	TECNOCAR	4182-FP
RF2A-14-302A	MAZDA	146-OS	RN298	TECNOCAR	4740-FP
RF4F-13-Z40	MAZDA	4507-AP	RN299	TECNOCAR	4083-FP
RF71-14-302	MAZDA	860/3-OS	RN30	TECNOCAR	127-FS
RFY0-14-302	MAZDA	860/3-OS	RN302	TECNOCAR	4309-FS
RFY2-14-302	MAZDA	146-OS	RN304	TECNOCAR	4495-FP
RFY2-14-3029A	MAZDA	146-OS	RN305	TECNOCAR	4258-FP
RI672	PARKER	468-FX	RN308	TECNOCAR	4134-FP
RL17	PARKER	215-OS	RN309	TECNOCAR	4030-FP
RL17	RACOR	215-OS	RN318	TECNOCAR	4320-FS
RL236	RACOR	017-OS	RN319	TECNOCAR	4275-FS
RL350	RACOR	478-OS	RN321	TECNOCAR	4479-FP
RL377	RACOR	4074-OS	RN322	TECNOCAR	974-FP
RM16245	SULLAIR	030-FC	RN324	TECNOCAR	4755-FP
RMIX18	TECNOCAR	100-OS	RN326	TECNOCAR	4278-FP
RMIX20	TECNOCAR	386-OS	RN326A	TECNOCAR	4278-FP
RMIX20-2	TECNOCAR	107-OS	RN329	TECNOCAR	4556-FP
RMIX20-2	TECNOCAR	108-OS	RN332	TECNOCAR	4660-FP
RMIX3/4	TECNOCAR	003-OS	RN333	TECNOCAR	4485-FP



Reference			Reference		
RN334	TECNOCAR	4486-FP	S1541B	SOFIMA	825-FP
RN339	TECNOCAR	4498-FP	S1560B	SOFIMA	832-FP
RN344	TECNOCAR	4536-FP	S1569B	SOFIMA	328-FP
RN438	TECNOCAR	4335-FS	S1583B	SOFIMA	325-FP
RN45	TECNOCAR	079-FS	S1621B	SOFIMA	824-FP
RN45B	TECNOCAR	002-FS	S1710B	SOFIMA	523-FP
RN489	TECNOCAR	4183-FP	S1718B	SOFIMA	419-FP
RN491	TECNOCAR	4541-FP	S1811B	SOFIMA	685-FP
RN492	TECNOCAR	4282-FP	S1824B	SOFIMA	644-FP
RN492	TECNOCAR	4313-FP	S1830B	SOFIMA	975-FP
RN503	TECNOCAR	4005-FP	S1831B	SOFIMA	972-FP
RN506	TECNOCAR	4697-FP	S1832B	SOFIMA	4290-FP
RN507	TECNOCAR	4669-FP	S1833B	SOFIMA	4289-FP
RN514	TECNOCAR	4849-FP	S1834B	SOFIMA	439-FP
RN514	TECNOCAR	4850-FP	S1839B	SOFIMA	908-FP
RN515	TECNOCAR	4853-FP	S1840B	SOFIMA	971-FP
RN516	TECNOCAR	4499-FP	S1841B	SOFIMA	438-FP
RN518	TECNOCAR	4593-FP	S1842B	SOFIMA	968-FP
RN520	TECNOCAR	4537-FP	S1846B	SOFIMA	4185-FP
RN522	TECNOCAR	4029-FP	S1847B	SOFIMA	646-FP
RN58B	TECNOCAR	075-FS	S1849B	SOFIMA	967-FP
RN608	TECNOCAR	4295-FP	S1851B	SOFIMA	4660-FP
RN608	TECNOCAR	4296-FP	S1852B	SOFIMA	902-FP
RN611	TECNOCAR	4548-FP	S1855B	SOFIMA	4686-FP
RN612	TECNOCAR	4851-FP	S1900B	SOFIMA	067-FP
RN623	TECNOCAR	4746-FP	S1920B	SOFIMA	4541-FP
RN644	TECNOCAR	4855-FP	S1924B	SOFIMA	645-FP
RN646	TECNOCAR	4857-FP	S1952B	SOFIMA	4548-FP
RN647	TECNOCAR	4852-FP	S1953B	SOFIMA	4469-FP
RN66B	TECNOCAR	181-FP	S1962B	SOFIMA	4521-FP
RN67B	TECNOCAR	182-FP	S1999NR	SOFIMA	4073-FS
RN69B	TECNOCAR	158-FS	S2012A	SOFIMA	608-AP
RN71B	TECNOCAR	4138-FP	S2160N	SOFIMA	4465-FC
RN87	TECNOCAR	4589-FS	S2161N	SOFIMA	028-FC
RN90	TECNOCAR	908-FP	S2162N	SOFIMA	020-FC
RP802	PARKER	534-OX	S2162N	SOFIMA	021-FC
RS3714	BALDWIN	400-AR	S2220NR	SOFIMA	4158-FS
RS4959	BALDWIN	4524-AR	S2320NR	SOFIMA	655-FP
RS5313	BALDWIN	4653-AR	S3086A	SOFIMA	241-AP
RS5362	BALDWIN	4064-AR	S3109C	SOFIMA	4238-AC
RT6005011111	JOHN DEERE	4162-AR	S3116C	SOFIMA	4608-AC
RT7700039509	JOHN DEERE	4162-AR	S3124C	SOFIMA	799-AC
RTC3182	MULTIPART	030-FC	S3163C	SOFIMA	4606-AC
RTC3799	MULTIPART	099-OS	S3207C	SOFIMA	4456-AC
RZ100	TECNOCAR	4643-OS	S3211C	SOFIMA	4779-AC
S0230R	SOFIMA	017-OS	S3215C	SOFIMA	4776-AC
S0300NR	SOFIMA	127-FS	S3218C	SOFIMA	4219-AC
S044506R91	IHC-CASE (CNH)	030-FC	S3219C	SOFIMA	4791-AC
S0492N	SOFIMA	4100-FX	S3256C	SOFIMA	4709-AC
S0620R	SOFIMA	4074-OS	S3310A	SOFIMA	4269-AP
S0712NR	SOFIMA	4043-FS	S3314C	SOFIMA	4785-AC
S0810NR	SOFIMA	041-FS	S3339A	SOFIMA	4279-AP
S0929NC	SOFIMA	4110-FX	S3376A	SOFIMA	4723-AP
S0999NR	SOFIMA	475-FS	S3379C	SOFIMA	4774-AC
S0H2ONR	SOFIMA	4291-FS	S3396A	SOFIMA	4570-AP
S0ONENR	SOFIMA	4283-FP	S3506A	SOFIMA	4310-AP
S1050A	SOFIMA	037-AR	S3508A	SOFIMA	4698-AP
S111117110N	CHERY	623-FP	S3509A	SOFIMA	4695-AP
S1350576	POCLAIN	053-OS	S3595R	SOFIMA	4466-OS
S1410NR	SOFIMA	069-FS	S3647A	SOFIMA	4654-AP
S1410NR	SOFIMA	069/3-FS	S3726A	SOFIMA	4745-AP
S1506B	SOFIMA	273-FP	S4003NR	SOFIMA	649-FP
S1508B	SOFIMA	224-FP	S4004NR	SOFIMA	4083-FP
S1510B	SOFIMA	080-FP	S4007NR	SOFIMA	686-FP
S1515B	SOFIMA	643-FP	S4016NR	SOFIMA	4499-FP
S1529B	SOFIMA	823-FP	S4051NR	SOFIMA	4296-FP





Reference			Reference		
S4052NR	SOFIMA	4030-FP	S5418GC	SOFIMA	4182-FP
S4068NR	SOFIMA	4320-FS	S5418GC	SOFIMA	4186-FP
S4072NR	SOFIMA	976-FP	S5430GC	SOFIMA	4183-FP
S4077NR	SOFIMA	4485-FP	S5820R	SOFIMA	4501-OS
S4087NR	SOFIMA	4313-FP	S6003NE	SOFIMA	448-FX
S4107NR	SOFIMA	4031-FP	S6005NE	SOFIMA	653-FC
S4111NR	SOFIMA	4486-FP	S6014NE	SOFIMA	900-FC
S4112NR	SOFIMA	4537-FP	S6015NE	SOFIMA	4190-FX
S4114NR	SOFIMA	4697-FP	S6016NE	SOFIMA	610-FX
S4116NR	SOFIMA	4278-FP	S6017NE	SOFIMA	468-FX
S4117NR	SOFIMA	4258-FP	S6020NE	SOFIMA	4237-FX
S4119NR	SOFIMA	4309-FS	S6021NE	SOFIMA	4146-FX
S4120NR	SOFIMA	4113-FS	S6022NE	SOFIMA	4018-FX
S4127CA	SOFIMA	753-ACC	S6032NE	SOFIMA	4735-FX
S4127NR	SOFIMA	4669-FP	S6034NE	SOFIMA	4670-FX
S4128NR	SOFIMA	4715-FP	S6039NE	SOFIMA	4152-FX
S4133NR	SOFIMA	974-FP	S6057NE	SOFIMA	4025-FX
S4138NR	SOFIMA	4640-FS	S6058NE	SOFIMA	4482-FP
S4142NR	SOFIMA	4174-FS	S6059NE	SOFIMA	4474-FC
S4146NR	SOFIMA	4194-FS	S6062NE	SOFIMA	985-FX
S4148NR	SOFIMA	4850-FP	S6063NE	SOFIMA	4569-FC
S4149NR	SOFIMA	4853-FP	S6064NE	SOFIMA	4473-FC
S4150NR	SOFIMA	4851-FP	S6074NE	SOFIMA	4699-FX
S4151NR	SOFIMA	4852-FP	S6104NE	SOFIMA	4705-FX
S4156NR	SOFIMA	4740-FP	S6115NE	SOFIMA	4711-FX
S4157NR	SOFIMA	4652-FS	S6600NR	SOFIMA	181-FP
S4158NR	SOFIMA	4322-FS	S6663N	SOFIMA	4627-FC
S4196CA	SOFIMA	4797-ACC	S6686N	SOFIMA	437-FC
S4232CA	SOFIMA	4512-ACC	S6688N	SOFIMA	454-FX
S4243CA	SOFIMA	4287-ACC	S6H2ONE	SOFIMA	4136-FX
S4244CA	SOFIMA	4825-ACC	S7111NC	SOFIMA	030-FC
S4254CA	SOFIMA	4827-ACC	S7259A	SOFIMA	305-AD
S4266CA	SOFIMA	4798-ACC	S7411N	SOFIMA	029-FC
S4293CA	SOFIMA	4832-ACC	S7420NR	SOFIMA	4129-FP
S4337NR	SOFIMA	683-FS	S74Q6744BC	FORD AUSTRALIA	4308-OX
S4343NR	SOFIMA	4015-FP	S7520NR	SOFIMA	4295-FP
S4391NR	SOFIMA	421-FP	S7600NR	SOFIMA	182-FP
S4395NR	SOFIMA	4096-FS	S7689A	SOFIMA	4725-AR
S4396NR	SOFIMA	676-FS	S7A53A	SOFIMA	4563-AR
S4402R	SOFIMA	660-OS	S7A97A	SOFIMA	4690-AP
S4402U	SOFIMA	4714-UX	S7B11A	SOFIMA	4072-OC
S4408NR	SOFIMA	4151-FS	S8111NC	SOFIMA	031-FC
S4413NR	SOFIMA	833/3-FS	S8210NR	SOFIMA	382-FS
S4415NR	SOFIMA	910-FP	S8500NR	SOFIMA	075-FS
S4424NR	SOFIMA	450-FP	S9000B	SOFIMA	074-FP
S4427NR	SOFIMA	654-FP	S9260A	SOFIMA	914-AR
S4428NR	SOFIMA	648-FP	S9261B	SOFIMA	4746-FP
S4432NR	SOFIMA	4754-FP	S9310NR	SOFIMA	827-FS
S4433NR	SOFIMA	4138-FP	S9320NR	SOFIMA	650-FS
S4437NR	SOFIMA	969-FP	S9600NR	SOFIMA	158-FS
S4445NR	SOFIMA	4139-FP	SA1038	INPECA	036-AR
S4450NR	SOFIMA	4137-FP	SA1080	INPECA	036-AR
S4451NR	SOFIMA	970-FP	SA3085	INPECA	037-AR
S4455NR	SOFIMA	4755-FP	SA5650	INPECA	064-AR
S4461NR	SOFIMA	658-FS	SA8508	INPECA	392-AP
S4857B	SOFIMA	4498-FP	SA8528	INPECA	034-AR
S5020NR	SOFIMA	481-FS	SA9395	INPECA	197-AP
S5061PE	SOFIMA	4460-OX	SA9620	INPECA	077-AR
S5062PE	SOFIMA	4076-OX	SAK300	SCHLÜTER	020-FC
S5120R	SOFIMA	4733-OS	SAK301	SCHLÜTER	029-FC
S5128PE	SOFIMA	4513-OX	SAK303	SCHLÜTER	020-FC
S5156PE	SOFIMA	4527-OX	SAK700	SCHLÜTER	000-OS
S5170GC	SOFIMA	4495-FP	SAK701	SCHLÜTER	044-OH
S5187PE	SOFIMA	4873-OX	SAL2446	INPECA	290-AP
S5320NR	SOFIMA	4196-FP	SAL6092	INPECA	176-AP
S5392GC	SOFIMA	4134-FP	SAL6093	INPECA	503-AP



Reference		Reference			
SAL8840	INPECA	543-AP	SLB0564	INPECA	104-OS
SAL9395	INPECA	197-AP	SLB0571	INPECA	510-OS
SAL9508	INPECA	392-AP	SLB0572	INPECA	097-OS
SAP1038	INPECA	036-AR	SLB0583	INPECA	504-OS
SAP3085	INPECA	037-AR	SLB0715	INPECA	052-OS
SAP5650	INPECA	064-AR	SLB0720	INPECA	478-OS
SAP8528	INPECA	034-AR	SLB0920	INPECA	215-OS
SAR9620	INPECA	077-AR	SLB0921	INPECA	003-OS
SB0218	INPECA	001-FS	SLB0941	INPECA	053-OS
SB0315	INPECA	100-OS	SLB0962	INPECA	000-OS
SB0408	INPECA	264-OS	SLB0964	INPECA	017-OS
SB0562	INPECA	073-OS	SLB18POLI	INPECA	100-OS
SB0563	INPECA	188-OS	SLB20POLI	INPECA	386-OS
SB0564	INPECA	104-OS	SLB34POLI	INPECA	003-OS
SB0711	INPECA	030-FC	SLB34POLI	INPECA	097-OS
SB0715	INPECA	052-OS	SLB34POLI	INPECA	104-OS
SB0730	INPECA	002-FS	SLB34POLI	INPECA	4300-AR
SB0796	INPECA	031-FC	SLB34POLI	INPECA	510-OS
SB0920	INPECA	215-OS	SLB34PPOLI	INPECA	073-OS
SB0921	INPECA	003-OS	SLB34PPOLI	INPECA	188-OS
SB0941	INPECA	053-OS	SLB34PPOLI	INPECA	4300-AR
SB0962	INPECA	000-OS	SMP181184	DONALDSON	064-AR
SB0964	INPECA	017-OS	SOX6D/S	KNECHT	4072-OC
SB0980	INPECA	079-FS	SP-1013	ALCO	017-OS
SB0990	INPECA	257-FS	SP-1027	ALCO	382-FS
SB0992	INPECA	826-FS	SP-1030	ALCO	418-FS
SC0711	INPECA	030-FC	SP-1041	ALCO	421-FP
SC0730	INPECA	002-FS	SP-1098	ALCO	272-FS
SCB0218	INPECA	001-FS	SP-1236	ALCO	686-FP
SCB0498	INPECA	181-FP	SP-1239	ALCO	4291-FS
SCB0730	INPECA	002-FS	SP-1240	ALCO	4754-FP
SCB0980	INPECA	079-FS	SP-1241	ALCO	450-FP
SCB0999	INPECA	826-FS	SP-1250	ALCO	4074-OS
SCC0711	INPECA	030-FC	SP-1252	ALCO	4096-FS
SCC0796	INPECA	031-FC	SP-1253	ALCO	649-FP
SD	A C DELCO	099-OS	SP-1254	ALCO	654-FP
SD3	LUBER-FINER	099-OS	SP-1255	ALCO	648-FP
SD736765	GMC	099-OS	SP-1256	ALCO	4138-FP
SE021020200A	SEAT	074-FP	SP-1263	ALCO	4139-FP
SE021030288A	SEAT	073-OS	SP-1267	ALCO	902-FP
SE021129620D	SEAT	059-AP	SP-1276	ALCO	4073-FS
SE022119900B	SEAT	030-FC	SP-1279	ALCO	967-FP
SE770/2-2x	FILTRON	4072-OC	SP-1280	ALCO	973-FP
SEDNF-29100	SUBARU	4798-ACC	SP-1282	ALCO	970-FP
SEDNF-29110	SUBARU	4798-ACC	SP-1284	ALCO	636-OZ
SEH0601	INPECA	044-OH	SP-1295	ALCO	4029-FP
SEL0447	INPECA	024-OC	SP-1298	ALCO	4031-FP
SEL0449	INPECA	022-OC	SP-1305	ALCO	4083-FP
SEL0615	INPECA	022-OC	SP-1309	ALCO	686-FP
SEL0625	INPECA	022-OC	SP-1328	ALCO	4134-FP
SEL0640	INPECA	043-OC	SP-1329	ALCO	4137-FP
SF-949	AMC USA	973-FP	SP-1332	ALCO	4186-FP
SF-9958	AMC USA	4134-FP	SP-1333	ALCO	4309-FS
SF-9972	AMC USA	4479-FP	SP-1339	ALCO	4541-FP
SH0601	INPECA	044-OH	SP-1349	ALCO	908-FP
SL0447	INPECA	024-OC	SP-1355	ALCO	4479-FP
SL0449	INPECA	022-OC	SP-1357	ALCO	4194-FS
SL0615	INPECA	022-OC	SP-1360	ALCO	4495-FP
SL0625	INPECA	022-OC	SP-1364	ALCO	4486-FP
SL0640	INPECA	043-OC	SP-1365	ALCO	4537-FP
SLB0315	INPECA	100-OS	SP-1366	ALCO	4755-FP
SLB0319	INPECA	510-OS	SP-1378	ALCO	4275-FS
SLB0408	INPECA	264-OS	SP-1392	ALCO	4715-FP
SLB0423	INPECA	261-OS	SP-1400	ALCO	4499-FP
SLB0562	INPECA	073-OS	SP-1402	ALCO	4174-FS
SLB0563	INPECA	188-OS	SP-1404	ALCO	4322-FS



Reference			Reference		
SP-1406	ALCO	4669-FP	SP901	ALCO	557-OS
SP-1407	ALCO	4548-FP	SP910	ALCO	003-OS
SP-1409	ALCO	4652-FS	SP911	ALCO	105-OS
SP-1410	ALCO	4469-FP	SP918	ALCO	507-OS
SP-1411	ALCO	4043-FS	SP920	ALCO	052-OS
SP-1427	ALCO	4498-FP	SP920	ALCO	052/3-OS
SP-1429	ALCO	4697-FP	SP926	ALCO	104-OS
SP-1431	ALCO	4644-FS	SP930	ALCO	004-OS
SP-1455	ALCO	4852-FP	SP933	ALCO	004-OS
SP-1456	ALCO	4865-FP	SP934	ALCO	107-OS
SP-1459	ALCO	4849-FP	SP935	ALCO	100-OS
SP-1479	ALCO	4851-FP	SP936	ALCO	113-OS
SP-2003	ALCO	325-FP	SP945	ALCO	510-OS
SP-2022	ALCO	273-FP	SP949	ALCO	195-OS
SP-2023	ALCO	224-FP	SP952	ALCO	507-OS
SP-2059	ALCO	825-FP	SP958	ALCO	156-OS
SP-2120	ALCO	419-FP	SP966	ALCO	075-FS
SP-2134	ALCO	643-FP	SP968	ALCO	158-FS
SP-2136	ALCO	644-FP	SP972	ALCO	182-FP
SP-2137	ALCO	625-FP	SP973	ALCO	181-FP
SP-2145	ALCO	685-FP	SP991	ALCO	104-OS
SP-2150	ALCO	972-FP	SPA	A C DELCO	003-OS
SP-2151	ALCO	975-FP	SRV000503	CITROEN	074-FP
SP-2155	ALCO	923-FP	ST	A C DELCO	050-OS
SP-2159	ALCO	968-FP	SU001-00336	TOYOTA	454-FX
SP-2175	ALCO	4185-FP	SU001-00468	TOYOTA	454-FX
SP-2177	ALCO	4521-FP	SU001-00586	TOYOTA	696-OX
SP-848	ALCO	4447-FS	SU001-00696	TOYOTA	4015-FP
SP-861	ALCO	417-FS	SU001-00741	TOYOTA	696-OX
SP-870	ALCO	481-FS	SU001-00775	TOYOTA	4015-FP
SP-902	ALCO	4335-FS	SU001-00794	TOYOTA	4015-FP
SP-905	ALCO	127-FS	SU001-00804	TOYOTA	696-OX
SP-970	ALCO	827-FS	SU001-01147	TOYOTA	4691-AP
SP1001	ALCO	108-OS	SU001-A0178	TOYOTA	695-OX
SP1002	ALCO	107-OS	SU001-A0684	TOYOTA	4669-FP
SP2001	ALCO	080-FP	SU001-A1389	TOYOTA	4220-ACC
SP2003	ALCO	032-FP	SU001-A2898	TOYOTA	4669-FP
SP2003	ALCO	632-FP	SU001-A3092	TOYOTA	4873-OX
SP2005	ALCO	033-FP	SU00100901	TOYOTA	4012-AP
SP2008	ALCO	067-FP	T06115561	VOLKSWAGEN	053-OS
SP2024	ALCO	080-FP	T0680167	CHRYSLER	032-FP
SP801	ALCO	052-OS	T0680167	CHRYSLER	632-FP
SP801	ALCO	052/3-OS	T0730077	CHRYSLER	507-OS
SP811	ALCO	061-OS	T11145397	FORD	044-OH
SP812	ALCO	073-OS	T134	PUROLATOR	003-OS
SP816	ALCO	003-OS	T15129620	VOLKSWAGEN	036-AR
SP820	ALCO	056-OS	T15129620B	VOLKSWAGEN	064-AR
SP821	ALCO	002-FS	T200W	HENGST	634-AD
SP824	ALCO	003-OS	T250W	HENGST	305-AD
SP828	ALCO	099-OS	T280W	HENGST	4078-AD
SP829	ALCO	081-OS	T2D129620	VOLKSWAGEN	037-AR
SP831	ALCO	001-FS	T300W	HENGST	617-AD
SP832	ALCO	000-OS	TAC115561	FORD	000-OS
SP836	ALCO	081-OS	TAE115561	VOLKSWAGEN	017-OS
SP848	ALCO	041-FS	TAE127177	VOLKSWAGEN	079-FS
SP853	ALCO	052-OS	TB121	TURBOFILTR	003-OS
SP853	ALCO	052/3-OS	TB124	TURBOFILTR	053-OS
SP856	ALCO	053-OS	TB131	TURBOFILTR	264-OS
SP864	ALCO	099-OS	TB1364X	MANN & HUMMEL	634-AD
SP871	ALCO	002-FS	TB137	TURBOFILTR	215-OS
SP873	ALCO	109-OS	TB1374/3X	MANN & HUMMEL	617-AD
SP873	ALCO	109/3-OS	TB1374/4	MANN & HUMMEL	4107-AD
SP875	ALCO	041-FS	TB1374/4X	MANN & HUMMEL	4107-AD
SP878	ALCO	134-OS	TB1374X	MANN & HUMMEL	305-AD
SP889	ALCO	005-FS	TB1394/1x	MANN & HUMMEL	4078-AD
SP892	ALCO	510-OS	TB1394/5X	MANN & HUMMEL	4089-AD

Reference			Reference		
TB1394/6x	MANN & HUMMEL	4268-AD	TY9427	JOHN DEERE	050-OS
TB151	TURBOFILTR	003-OS	U1250505	POCLAIN	134-OS
TB164	TURBOFILTR	052-OS	U5001	MANN & HUMMEL	4713-UX
TB181	TURBOFILTR	079-FS	U5001KIT	MANN & HUMMEL	4713-UX
TB339	TURBOFILTR	017-OS	U501	CHAMPION	125-AP
TB350	TURBOFILTR	478-OS	U505	CHAMPION	059-AP
TB400	TURBOFILTR	055-OS	U508	CHAMPION	060-AP
TBO1	PUROLATOR	052-OS	U516	CHAMPION	168-AP
TBO17	PUROLATOR	215-OS	U517	CHAMPION	183-AP
TBO81	PUROLATOR	003-OS	U527	CHAMPION	090-AP
TC12001	TURBOFILTR	030-FC	U543	CHAMPION	190-AP
TC12002	TURBOFILTR	031-FC	U548	CHAMPION	177-AP
TF-1351	AMC USA	825-FP	U563	CHAMPION	169-AP
TF01-13ZA5	MAZDA	4335-FS	U567	CHAMPION	238-AP
TL11000	TURBOFILTR	022-OC	U570	CHAMPION	197-AP
TL11366	TURBOFILTR	043-OC	U572	CHAMPION	078-AP
TL11449	TURBOFILTR	022-OC	U58/1KIT	MANN & HUMMEL	4940-UX
TL1177	TURBOFILTR	024-OC	U582	CHAMPION	490-AP
TM1	TECFIL	003-OS	U583	CHAMPION	176-AP
TM1	TECFIL	097-OS	U586	CHAMPION	490-AP
TM1	TECFIL	104-OS	U590	CHAMPION	258-AP
TM1	TECFIL	4566-OS	U598	CHAMPION	332-AP
TM1	TECFIL	510-OS	U599	CHAMPION	332-AP
TM2	TECFIL	073-OS	U607	CHAMPION	178-AP
TM2	TECFIL	188-OS	U613	CHAMPION	440-AP
TM3	TECFIL	100-OS	U620/2x	MANN & HUMMEL	4176-UX
TM4	TECFIL	386-OS	U620/2y	MANN & HUMMEL	4176-UX
TM5	TECFIL	107-OS	U628	CHAMPION	192-AP
TM5	TECFIL	108-OS	U630x	MANN & HUMMEL	4714-UX
TN4127177	VOLKSWAGEN	079-FS	U630xKIT	MANN & HUMMEL	4714-UX
TN4127177A	VOLKSWAGEN	079-FS	U633	CHAMPION	279-AP
TO-133	AMC / KAVO	820-OS	U641	CHAMPION	326-AP
TO-133	AMC / KAVO	820/3-OS	U642	CHAMPION	205/1-AP
TO-142	AMC / KAVO	4272-OX	U653	CHAMPION	539-AP
TO-142	AMC / KAVO	4462-OX	U657	CHAMPION	332-AP
TO118	AMC / KAVO	052-OS	U887/606	CHAMPION	4480-AP
TO118	AMC / KAVO	052/3-OS	UE730/2	FILTRON	4714-UX
TO130	AMC / KAVO	081-OS	UE730/4	FILTRON	4713-UX
TO131	AMC / KAVO	052-OS	UF101	FLEETGUARD	4713-UX
TO131	AMC / KAVO	052/3-OS	UF104	FLEETGUARD	4940-UX
TO134	AMC / KAVO	104-OS	UGCGFE3246	UNIPART	799-AC
TO137	AMC / KAVO	104-OS	UGCGFE3281	UNIPART	4608-AC
TO138	AMC / KAVO	099-OS	UGCGFE5301	UNIPART	181-FP
TP630	A C DELCO	041-FS	UGCGFE5328	UNIPART	272-FS
TR1038	TURBOFILTR	036-AR	UGCGFE5363	UNIPART	450-FP
TR1230	TURBOFILTR	034-AR	UGCGFE5370	UNIPART	030-FC
TR1460	TURBOFILTR	064-AR	UGCGFE5405	UNIPART	4018-FX
TR1470	TURBOFILTR	037-AR	UGCGFE5409	UNIPART	900-FC
TR1524	TURBOFILTR	036-AR	UGCGFE5444	UNIPART	4100-FX
TR3272	TURBOFILTR	392-AP	UGCGFE5458	UNIPART	969-FP
TS200004	MITSUBISHI	109-OS	UGCGFE5465	UNIPART	4083-FP
TS200004	MITSUBISHI	109/3-OS	UGCGFE7185	UNIPART	685-FP
TSP0325034C	DELPHI	4797-ACC	UGCGFE7234	UNIPART	968-FP
TSP0325061	DELPHI	4761-AC	UK176	FLEETGUARD	4714-UX
TSP0325205	DELPHI	799-AC	UR-003	ALCO	4713-UX
TSP0325212C	DELPHI	753-ACC	UX11KIT	KNECHT	4713-UX
TSP0325265	DELPHI	4219-AC	UX1D	KNECHT	4176-UX
TSP0325299	DELPHI	4238-AC	UX2D	KNECHT	4714-UX
TSP0325310	DELPHI	4456-AC	V0850559	POCLAIN	000-OS
TSP0325311	DELPHI	4791-AC	V10-0208	VAICO	900-FC
TSP0325317	DELPHI	4606-AC	V10-0337-1	VAICO	419-FP
TSP0325334	DELPHI	4776-AC	V10-0341	VAICO	421-FP
TSP0325340	DELPHI	4774-AC	V10-0342-1	VAICO	181-FP
TSP0325340C	DELPHI	4774-AC	V10-0345	VAICO	418-FS
TY9425	JOHN DEERE	052-OS	V10-0359	VAICO	450-FP
TY9425	JOHN DEERE	052/3-OS	V10-0499	VAICO	4146-FX



Reference			Reference		
V10-0621	VAICO	608-AP	V25-1991	VAICO	4705-FX
V10-0622	VAICO	9009-AP	V25-30-1077	VEMO	4456-AC
V10-0653	VAICO	4180-AP	V25-32-0002	VEMO	4814-ACC
V10-0654	VAICO	970-FP	V25-8181	VAICO	4495-FP
V10-0655	VAICO	4083-FP	V25-9689	VAICO	4754-FP
V10-0656	VAICO	967-FP	V27-0020	VAICO	4675-AP
V10-0657	VAICO	4005-FP	V27-0021	VAICO	4676-AP
V10-0658	VAICO	971-FP	V27-0022	VAICO	4670-FX
V10-0660	VAICO	4290-FP	V30-0219	VAICO	4485-FP
V10-0661	VAICO	4289-FP	V30-0820-1	VAICO	067-FP
V10-0662	VAICO	4025-FX	V30-0821-1	VAICO	325-FP
V10-0664	VAICO	4108-FC	V30-0822	VAICO	438-FP
V10-0945	VAICO	4499-FP	V30-0832	VAICO	243-AP
V10-1611	VAICO	4122-FX	V30-0852	VAICO	435-AP
V10-1657	VAICO	4654-AP	V30-0853	VAICO	580-FX
V10-2163	VAICO	4876-OX	V30-0859	VAICO	568-OX
V10-2186	VAICO	4875-OX	V30-0860	VAICO	570-OX
V10-2230	VAICO	4686-FP	V30-0931	VAICO	4483-OX
V10-2231	VAICO	4504-FX	V30-0996	VAICO	392-AP
V10-2277	VAICO	4536-FP	V30-0999	VAICO	4031-FP
V10-3969	VAICO	4695-AP	V30-0999-1	VAICO	4031-FP
V10-3970	VAICO	4698-AP	V30-1328	VAICO	4029-FP
V10-7509	VAICO	975-FP	V30-1581	VAICO	4537-FP
V10-7510	VAICO	972-FP	V30-1765	VAICO	241-AP
V10-7511	VAICO	976-FP	V30-1860	VAICO	4486-FP
V10-8163	VAICO	910-FP	V30-2105	VAICO	4687-AP
V20-0025	VAICO	4690-AP	V30-2195	VAICO	468-FX
V20-0388	VAICO	224-FP	V30-30-1012	VEMO	4761-AC
V20-0612	VAICO	914-AR	V30-8169	VAICO	439-FP
V20-0626	VAICO	328-FP	V30-8172	VAICO	655-FP
V20-0636	VAICO	654-FP	V30-8173	VAICO	686-FP
V20-0637	VAICO	4660-FP	V30-8185	VAICO	005-FS
V20-0643	VAICO	902-FP	V30-8360	VAICO	4865-FP
V20-0647	VAICO	646-FP	V30-8360	VEMO	4865-FP
V20-0648	VAICO	645-FP	V32-30-5003	VEMO	4791-AC
V20-0693	VAICO	4480-AP	V34-0016	VAICO	985-FX
V20-0713	VAICO	923-FP	V34-30-2004	VEMO	4242-AC
V20-1380	VAICO	4498-FP	V37-30-0004	VEMO	4219-AC
V20-2059	VAICO	4521-FP	V37624	IHC-CASE (CNH)	000-OS
V20-2064	VAICO	4563-AR	V38-0044	VAICO	823-FP
V20-2068	VAICO	4570-AP	V38-9594	VAICO	4100-FX
V20-2073	VAICO	4548-FP	V40-0018	VAICO	080-FP
V20-2076	VAICO	4746-FP	V40-0141	VAICO	4554-FX
V20-31-1009-1	VEMO	753-ACC	V40-0141	VAICO	687-FC
V20-31-5002	VEMO	753-ACC	V40-0296	VAICO	4482-FP
V20-31-5003	VEMO	4287-ACC	V40-0611	VAICO	4136-FX
V20-8113	VAICO	653-FC	V40-0832	VAICO	4593-FP
V20-8144	VAICO	644-FP	V40-0977	VAICO	4880-AP
V22-0269	VAICO	4102-FX	V40-30-1004	VEMO	799-AC
V22-0747	VAICO	4015-FP	V42-0007	VAICO	523-FP
V22-1002	VAICO	448-FX	V42-0008	VAICO	262-FC
V24-0008	VAICO	4460-OX	V42-0010	VAICO	454-FX
V24-0041	VAICO	4279-AP	V42-0013	VAICO	434-FX
V24-0283	VAICO	4723-AP	V42-0036	VAICO	190-AP
V24-0402	VAICO	4513-OX	V42-0055	VAICO	4018-FX
V24-30-1116	VEMO	4779-AC	V42-31-1215	VEMO	4827-ACC
V24-9657	VAICO	4669-FP	V46-0030	VAICO	905-FX
V25-0081	VAICO	4484-FX	V46-0081	VAICO	4295-FP
V25-0107	VAICO	171-FP	V46-0089	VAICO	437-FC
V25-0113	VAICO	968-FP	V46-0502	VAICO	4697-FP
V25-0146	VAICO	4139-FP	V46-0503	VAICO	4186-FP
V25-0147	VAICO	4129-FP	V46-0504	VAICO	4134-FP
V25-0189	VAICO	4269-AP	V46-0505	VAICO	4258-FP
V25-0201	VAICO	4110-FX	V46-0506	VAICO	4278-FP
V25-0524	VAICO	4237-FX	V46-0507	VAICO	4182-FP
V25-0650	VAICO	4699-FX	V46-0508	VAICO	4183-FP







Reference			Reference		
V46-0522	VAICO	4313-FP	VFF470	MOTAQUIP	900-FC
V46-0523	VAICO	4030-FP	VFF473	MOTAQUIP	382-FS
V46-0523	VAICO	4196-FP	VFF474	MOTAQUIP	644-FP
V46-0525	VAICO	4296-FP	VFF475	MOTAQUIP	4139-FP
V46-0526	VAICO	4282-FP	VFF477	MOTAQUIP	4018-FX
V46-0789	VAICO	4711-FX	VFF479	MOTAQUIP	4025-FX
V46-31-1002	VEMO	4797-ACC	VFF483	MOTAQUIP	968-FP
V46-31-1068	VEMO	4512-ACC	VFF489	MOTAQUIP	4137-FP
V47-0006	VAICO	658-FS	VFF491	MOTAQUIP	4196-FP
V51-0038	VAICO	4944-AP	VFF492	MOTAQUIP	645-FP
V52-30-0008	VEMO	4772-AC	VFF493	MOTAQUIP	686-FP
V52-30-0010	VEMO	4606-AC	VFF494	MOTAQUIP	685-FP
V52-9570	VAICO	4275-FS	VFF495	MOTAQUIP	646-FP
V53-30-0001	VEMO	4608-AC	VFF498	MOTAQUIP	655-FP
V57124	NEW HOLLAND	261-OS	VFF500	MOTAQUIP	4136-FX
V70-0016	VAICO	820-OS	VFF504	MOTAQUIP	4100-FX
V70-0016	VAICO	820/3-OS	VFF505	MOTAQUIP	648-FP
V70-0099	VAICO	4272-OX	VFF516	MOTAQUIP	970-FP
V70-0099	VAICO	4462-OX	VFF517	MOTAQUIP	972-FP
V70-31-1013	VEMO	4798-ACC	VFF518	MOTAQUIP	976-FP
V95-0005	VAICO	4185-FP	VFF519	MOTAQUIP	902-FP
V95-0041	VAICO	272-FS	VFF522	MOTAQUIP	4110-FX
V95-0300	VAICO	4715-FP	VFF533	MOTAQUIP	265-FP
V95-30-1220	VEMO	4785-AC	VFF535	MOTAQUIP	4102-FX
V95-31-1217	VEMO	4832-ACC	VFF536	MOTAQUIP	4313-FP
V95-9585	VAICO	685-FP	VFF537	MOTAQUIP	4295-FP
V96-0032	VAICO	4152-FX	VFF539	MOTAQUIP	969-FP
V96-0033	VAICO	4113-FS	VFF542	MOTAQUIP	4108-FC
VCF342	MOTAQUIP	753-ACC	VFF543	MOTAQUIP	975-FP
VCF364	MOTAQUIP	799-AC	VFF544	MOTAQUIP	971-FP
VCF368	MOTAQUIP	4238-AC	VFF546	MOTAQUIP	4083-FP
VCF390	MOTAQUIP	4219-AC	VFF550	MOTAQUIP	4283-FP
VCF417	MOTAQUIP	4791-AC	VFF555	MOTAQUIP	4146-FX
VFA1058	MOTAQUIP	608-AP	VFF557	MOTAQUIP	4296-FP
VFA1169	MOTAQUIP	9009-AP	VFF561	MOTAQUIP	4289-FP
VFA1190	MOTAQUIP	4310-AP	VFF562	MOTAQUIP	4031-FP
VFA1227	MOTAQUIP	4180-AP	VFF565	MOTAQUIP	4186-FP
VFA1229	MOTAQUIP	4279-AP	VFF569	MOTAQUIP	4005-FP
VFA89	MOTAQUIP	914-AR	VFF570	MOTAQUIP	923-FP
VFF108	MOTAQUIP	005-FS	VFF572	MOTAQUIP	4122-FX
VFF157	MOTAQUIP	823-FP	VFL438	MOTAQUIP	568-OX
VFF202	MOTAQUIP	262-FC	VS7035	WESTINGHOUSE	261-OS
VFF285	MOTAQUIP	4335-FS	W0143287	POCLAIN	030-FC
VFF309	MOTAQUIP	824-FP	W102	CHAMPION	077-AR
VFF312	MOTAQUIP	523-FP	W1022	MANN & HUMMEL	4602-OS
VFF335	MOTAQUIP	832-FP	W11102	MANN & HUMMEL	157-OS
VFF340	MOTAQUIP	419-FP	W11102/11	MANN & HUMMEL	055-OS
VFF341	MOTAQUIP	421-FP	W11102/14	MANN & HUMMEL	055-OS
VFF342	MOTAQUIP	328-FP	W11102/15	MANN & HUMMEL	157-OS
VFF354	MOTAQUIP	454-FX	W11102/20	MANN & HUMMEL	660-OS
VFF368	MOTAQUIP	067-FP	W11102/27	MANN & HUMMEL	660-OS
VFF378	MOTAQUIP	434-FX	W11102/34	MANN & HUMMEL	660-OS
VFF395	MOTAQUIP	437-FC	W11102/36	MANN & HUMMEL	055-OS
VFF406	MOTAQUIP	438-FP	W11102/37	MANN & HUMMEL	055-OS
VFF421	MOTAQUIP	4754-FP	W11102/4	MANN & HUMMEL	055-OS
VFF422	MOTAQUIP	448-FX	W112	CHAMPION	006-AR
VFF424	MOTAQUIP	4291-FS	W1126	MANN & HUMMEL	003-OS
VFF427	MOTAQUIP	825-FP	W1130/1	MANN & HUMMEL	515-OS
VFF429	MOTAQUIP	580-FX	W1130/2	MANN & HUMMEL	515-OS
VFF433	MOTAQUIP	647-FP	W1130/3	MANN & HUMMEL	515-OS
VFF434	MOTAQUIP	4138-FP	W115	CHAMPION	368-AR
VFF436	MOTAQUIP	910-FP	W1160	MANN & HUMMEL	465-OS
VFF451	MOTAQUIP	4141-FP	W1160/5	MANN & HUMMEL	4650-OS
VFF454	MOTAQUIP	654-FP	W1168/5	MANN & HUMMEL	4600-OS
VFF462	MOTAQUIP	450-FP	W1170	MANN & HUMMEL	017-OS
VFF468	MOTAQUIP	653-FC	W1170/15	MANN & HUMMEL	017-OS



Reference			Reference		
W1170/7	MANN & HUMMEL	987-OS	W57000-18	WIX	100-OS
W1170/9	MANN & HUMMEL	4649-OS	W57000-20	WIX	386-OS
W1173	MANN & HUMMEL	055-OS	W57000-3/4-D	WIX	073-OS
W1250599	POCLAIN	055-OS	W57000-3/4-D	WIX	188-OS
W13120/2	MANN & HUMMEL	4132-OS	W57000-3/4-D	WIX	4300-AR
W13145/1	MANN & HUMMEL	4466-OS	W57000-3/4-S	WIX	003-OS
W13145/3	MANN & HUMMEL	671-OS	W57000-3/4-S	WIX	097-OS
W13145/6	MANN & HUMMEL	675-OS	W57000-3/4-S	WIX	104-OS
W1323	MANN & HUMMEL	478-OS	W57000-3/4-S	WIX	4300-AR
W143287	POCLAIN	030-FC	W57000-3/4-S	WIX	510-OS
W147	CHAMPION	293-AR	W6021	MANN & HUMMEL	4957-OS
W148	CHAMPION	007-AR	W610/1	MANN & HUMMEL	848-OS
W149	CHAMPION	070-AR	W610/2	MANN & HUMMEL	108-OS
W1650569	POCLAIN	052-OS	W610/3	MANN & HUMMEL	109-OS
W1650569	POCLAIN	052/3-OS	W610/3	MANN & HUMMEL	109/3-OS
W186	CHAMPION	288-AR	W610/4	MANN & HUMMEL	849-OS
W228	CHAMPION	066-AR	W610/81	MANN & HUMMEL	108-OS
W229	CHAMPION	012-AR	W610/82	MANN & HUMMEL	108-OS
W33138	WIX	826-FS	W610/82	MANN & HUMMEL	109-OS
W33166	WIX	030-FC	W610/82	MANN & HUMMEL	109/3-OS
W33196	WIX	031-FC	W610/9	MANN & HUMMEL	848-OS
W33358	WIX	079-FS	W66	MANN & HUMMEL	107-OS
W33467	WIX	181-FP	W66	MANN & HUMMEL	906-OS
W33472	WIX	001-FS	W67/1	MANN & HUMMEL	107-OS
W36125BR	WIX	257-FS	W67/2	MANN & HUMMEL	847-OS
W36165BRP	WIX	623-FP	W67/80	MANN & HUMMEL	107-OS
W42351	WIX	392-AP	W68/1	MANN & HUMMEL	104-OS
W42472	WIX	503-AP	W68/3	MANN & HUMMEL	4443-OS
W42608	WIX	064-AR	W68/80	MANN & HUMMEL	104-OS
W42900	WIX	077-AR	W6MULTI20	MANN & HUMMEL	107-OS
W46327	WIX	176-AP	W6MULTI20	MANN & HUMMEL	108-OS
W46415	WIX	034-AR	W7008	MANN & HUMMEL	4566-OS
W46541	WIX	036-AR	W7015	MANN & HUMMEL	919-OS
W46741	WIX	037-AR	W7023	MANN & HUMMEL	4733-OS
W48150BR	WIX	290-AP	W7032	MANN & HUMMEL	4684-OS
W48755BR	WIX	425-AP	W7052	MANN & HUMMEL	4744-OS
W48775BR	WIX	543-AP	W711/80	MANN & HUMMEL	820-OS
W48845BR	WIX	679-AP	W711/80	MANN & HUMMEL	820/3-OS
W48925BR	WIX	532-AR	W712	MANN & HUMMEL	099-OS
W51003	WIX	100-OS	W712/1	MANN & HUMMEL	510-OS
W51034	WIX	104-OS	W712/16	MANN & HUMMEL	545-OS
W51083	WIX	108-OS	W712/19	MANN & HUMMEL	104-OS
W51085	WIX	003-OS	W712/2	MANN & HUMMEL	510-OS
W51088	WIX	073-OS	W712/22	MANN & HUMMEL	100-OS
W51142	WIX	043-OC	W712/37	MANN & HUMMEL	511-OS
W51283	WIX	053-OS	W712/38	MANN & HUMMEL	081-OS
W51307	WIX	215-OS	W712/39	MANN & HUMMEL	225-OS
W51314	WIX	044-OH	W712/4	MANN & HUMMEL	4862-OS
W51348	WIX	510-OS	W712/41	MANN & HUMMEL	528-OS
W51357	WIX	386-OS	W712/43	MANN & HUMMEL	510-OS
W51365	WIX	107-OS	W712/5	MANN & HUMMEL	188-OS
W51459	WIX	264-OS	W712/52	MANN & HUMMEL	188-OS
W51515	WIX	052-OS	W712/52	MANN & HUMMEL	225-OS
W51727	WIX	022-OC	W712/53	MANN & HUMMEL	188-OS
W51768	WIX	053-OS	W712/53	MANN & HUMMEL	225-OS
W51820	WIX	000-OS	W712/55	MANN & HUMMEL	510-OS
W51825	WIX	017-OS	W712/6	MANN & HUMMEL	056-OS
W51832	WIX	017-OS	W712/73	MANN & HUMMEL	919-OS
W51863	WIX	003-OS	W712/75	MANN & HUMMEL	917-OS
W54005BR	WIX	022-OC	W712/8	MANN & HUMMEL	386-OS
W54010BR	WIX	024-OC	W712/81	MANN & HUMMEL	511-OS
W54015BR	WIX	510-OS	W712/82	MANN & HUMMEL	4116-OS
W54025BR	WIX	097-OS	W712/83	MANN & HUMMEL	820-OS
W54030BR	WIX	188-OS	W712/83	MANN & HUMMEL	820/3-OS
W54145BR	WIX	504-OS	W712/90	MANN & HUMMEL	4298-OS
W54175BR	WIX	478-OS	W712/91	MANN & HUMMEL	4544-OS





Reference		Reference			
W712/92	MANN & HUMMEL	4678-OS	W920/25	MANN & HUMMEL	507-OS
W712/93	MANN & HUMMEL	4298-OS	W920/31	MANN & HUMMEL	003-OS
W712/94	MANN & HUMMEL	4544-OS	W920/32	MANN & HUMMEL	355-OS
W712/95	MANN & HUMMEL	4678-OS	W920/45	MANN & HUMMEL	4065-OS
W713/1	MANN & HUMMEL	104-OS	W920/48	MANN & HUMMEL	003-OS
W713/19	MANN & HUMMEL	195-OS	W920/5	MANN & HUMMEL	252-OS
W713/28	MANN & HUMMEL	850-OS	W920/6	MANN & HUMMEL	215-OS
W716/1	MANN & HUMMEL	386-OS	W920/7	MANN & HUMMEL	215-OS
W7172	MANN & HUMMEL	003-OS	W920/80	MANN & HUMMEL	003-OS
W719/12	MANN & HUMMEL	097-OS	W920/80	MANN & HUMMEL	050-OS
W719/13	MANN & HUMMEL	004-OS	W920/81	MANN & HUMMEL	113-OS
W719/14	MANN & HUMMEL	139-OS	W924	MANN & HUMMEL	003-OS
W719/15	MANN & HUMMEL	051-OS	W930/14	MANN & HUMMEL	657-OS
W719/25	MANN & HUMMEL	529-OS	W930/19	MANN & HUMMEL	350-OS
W719/27	MANN & HUMMEL	097-OS	W930/20	MANN & HUMMEL	4897-OS
W719/30	MANN & HUMMEL	529-OS	W930/21	MANN & HUMMEL	350-OS
W719/45	MANN & HUMMEL	4297-OS	W930/26	MANN & HUMMEL	4540-OS
W719/5	MANN & HUMMEL	073-OS	W930/44	MANN & HUMMEL	4540-OS
W724/5	MANN & HUMMEL	097-OS	W933/1	MANN & HUMMEL	4442-OS
W730/1	MANN & HUMMEL	394-OS	W936/6	MANN & HUMMEL	052-OS
W74B191	WIX	4713-UX	W940/1	MANN & HUMMEL	052-OS
W74B195	WIX	4714-UX	W940/1	MANN & HUMMEL	052/3-OS
W75/2	MANN & HUMMEL	504-OS	W940/13	MANN & HUMMEL	557-OS
W75/3	MANN & HUMMEL	504-OS	W940/16	MANN & HUMMEL	355-OS
W79	MANN & HUMMEL	4044-OS	W940/18	MANN & HUMMEL	053-OS
W7MULTI18	MANN & HUMMEL	100-OS	W940/23	MANN & HUMMEL	052-OS
W7MULTI20	MANN & HUMMEL	386-OS	W940/25	MANN & HUMMEL	557-OS
W7MULTI3/4D	MANN & HUMMEL	073-OS	W940/44	MANN & HUMMEL	557-OS
W7MULTI3/4D	MANN & HUMMEL	188-OS	W940/5	MANN & HUMMEL	053-OS
W7MULTI3/4D	MANN & HUMMEL	4300-AR	W940/50	MANN & HUMMEL	557-OS
W7MULTI3/4S	MANN & HUMMEL	003-OS	W940/62	MANN & HUMMEL	4069-OS
W7MULTI3/4S	MANN & HUMMEL	097-OS	W940/69	MANN & HUMMEL	4079-OS
W7MULTI3/4S	MANN & HUMMEL	104-OS	W940/81	MANN & HUMMEL	052-OS
W7MULTI3/4S	MANN & HUMMEL	4300-AR	W940/81	MANN & HUMMEL	052/3-OS
W7MULTI3/4S	MANN & HUMMEL	510-OS	W940/9	MANN & HUMMEL	350-OS
W8005	MANN & HUMMEL	134-OS	W950	MANN & HUMMEL	474-OS
W811/80	MANN & HUMMEL	146-OS	W950/13	MANN & HUMMEL	061-OS
W811/81	MANN & HUMMEL	510-OS	W950/18	MANN & HUMMEL	669-OS
W811/85	MANN & HUMMEL	386-OS	W950/26	MANN & HUMMEL	4074-OS
W811/85	MANN & HUMMEL	851-OS	W950/36	MANN & HUMMEL	4077-OS
W813/6	MANN & HUMMEL	504-OS	W950/39	MANN & HUMMEL	4074-OS
W814/80	MANN & HUMMEL	146-OS	W950/4	MANN & HUMMEL	156-OS
W815	MANN & HUMMEL	386-OS	W950/7	MANN & HUMMEL	264-OS
W815/80	MANN & HUMMEL	105-OS	W962	MANN & HUMMEL	000-OS
W815/80	MANN & HUMMEL	108-OS	W962/2	MANN & HUMMEL	000-OS
W818/82	MANN & HUMMEL	852-OS	W962/6	MANN & HUMMEL	000-OS
W818/84	MANN & HUMMEL	863-OS	W962/8	MANN & HUMMEL	000-OS
W830	MANN & HUMMEL	513-OS	WA6342	WIX	243-AP
W830/1	MANN & HUMMEL	513-OS	WA6343	WIX	392-AP
W840/2	MANN & HUMMEL	513-OS	WA6345	WIX	241-AP
W9009	MANN & HUMMEL	4079-OS	WA6705	WIX	435-AP
W9023	MANN & HUMMEL	657-OS	WA6781	WIX	608-AP
W9023/1	MANN & HUMMEL	657-OS	WA6787	WIX	9009-AP
W9050	MANN & HUMMEL	4898-OS	WA923/5	MANN & HUMMEL	4048-CS
W910/3	MANN & HUMMEL	504-OS	WA940/3	MANN & HUMMEL	4086-AP
W914/24	MANN & HUMMEL	507-OS	WA940/6	MANN & HUMMEL	4173-CS
W914/25	MANN & HUMMEL	4643-OS	WA940/9	MANN & HUMMEL	983-CS
W914/28	MANN & HUMMEL	4501-OS	WA9449	WIX	4654-AP
W914/3	MANN & HUMMEL	504-OS	WA9557	WIX	4279-AP
W914/5	MANN & HUMMEL	200-OS	WA9564	WIX	4269-AP
W916/1	MANN & HUMMEL	003-OS	WA9589	WIX	4310-AP
W917	MANN & HUMMEL	395-OS	WA9601	WIX	4480-AP
W917/1	MANN & HUMMEL	252-OS	WA9659	WIX	4570-AP
W920	MANN & HUMMEL	215-OS	WA9722	WIX	4690-AP
W920/14	MANN & HUMMEL	113-OS	WA9725	WIX	4723-AP
W920/21	MANN & HUMMEL	003-OS	WA9727	WIX	4687-AP



Reference			Reference		
WA9738	WIX	4563-AR	WF8178	WIX	905-FX
WA9767	WIX	4676-AP	WF8187	WIX	832-FP
WA9793	WIX	4675-AP	WF8195	WIX	434-FX
WA9800	WIX	4745-AP	WF8199	WIX	450-FP
WA9846	WIX	4962-AR	WF8213	WIX	910-FP
WA9856	WIX	4695-AP	WF8239	WIX	449-FP
WA9858	WIX	4961-AR	WF8239	WIX	647-FP
WD13145	MANN & HUMMEL	622-OS	WF8240	WIX	653-FC
WD5T6731A	FORD	053-OS	WF8241	WIX	580-FX
WD5T6731B	FORD	053-OS	WF8246	WIX	4754-FP
WD5T9W365	FORD	030-FC	WF8252	WIX	4138-FP
WD8T6731B	FORD	000-OS	WF8256	WIX	448-FX
WDK11102	MANN & HUMMEL	650-FS	WF8263	WIX	654-FP
WDK11102/1	MANN & HUMMEL	650-FS	WF8264	WIX	649-FP
WDK11102/11	MANN & HUMMEL	4113-FS	WF8266	WIX	4141-FP
WDK11102/23	MANN & HUMMEL	650-FS	WF8268	WIX	4139-FP
WDK11102/24	MANN & HUMMEL	4113-FS	WF8269	WIX	648-FP
WDK11102/28	MANN & HUMMEL	650-FS	WF8270	WIX	382-FS
WDK11102/9	MANN & HUMMEL	650-FS	WF8272	WIX	265-FP
WDK724	MANN & HUMMEL	297-FS	WF8274	WIX	686-FP
WDK724/1	MANN & HUMMEL	4870-FS	WF8277	WIX	4291-FS
WDK725	MANN & HUMMEL	297-FS	WF8300	WIX	4100-FX
WDK925	MANN & HUMMEL	666-FS	WF8302	WIX	4015-FP
WDK940/5	MANN & HUMMEL	683-FS	WF8303	WIX	908-FP
WDK940/7	MANN & HUMMEL	4082-FS	WF8308	WIX	900-FC
WDK962/1	MANN & HUMMEL	481-FS	WF8311	WIX	4290-FP
WDK962/10	MANN & HUMMEL	676-FS	WF8313	WIX	4025-FX
WDK962/16	MANN & HUMMEL	676-FS	WF8314	WIX	644-FP
WE0113Z40	MAZDA	4471-AR	WF8317	WIX	4289-FP
WE0113Z409A	MAZDA	4471-AR	WF8321	WIX	4018-FX
WE4T9W365B	FORD	001-FS	WF8324	WIX	975-FP
WF100	A C DELCO	4173-CS	WF8325	WIX	972-FP
WF10010	WIX	4322-FS	WF8326	WIX	4137-FP
WF100F	A C DELCO	4173-CS	WF8330	WIX	685-FP
WF10219	WIX	658-FS	WF8337	WIX	646-FP
WF10389	WIX	4113-FS	WF8353	WIX	4031-FP
WF2060	FLEETGUARD	4173-CS	WF8355	WIX	4146-FX
WF2073	FLEETGUARD	4048-CS	WF8356	WIX	4295-FP
WF8014	WIX	437-FC	WF8357	WIX	4030-FP
WF8021	WIX	262-FC	WF8358	WIX	967-FP
WF8027	WIX	171-FP	WF8362	WIX	4196-FP
WF8029	WIX	273-FP	WF8363	QUINTON HAZEL	4296-FP
WF8035	WIX	224-FP	WF8363	WIX	4296-FP
WF8038	WIX	067-FP	WF8364	WIX	4282-FP
WF8039	WIX	033-FP	WF8365	WIX	4660-FP
WF8040	WIX	325-FP	WF8366	WIX	4136-FX
WF8041	WIX	419-FP	WF8367	WIX	4110-FX
WF8045	WIX	182-FP	WF8368	WIX	976-FP
WF8046	WIX	421-FP	WF8371	WIX	4755-FP
WF8047	WIX	005-FS	WF8373	WIX	968-FP
WF8048	WIX	158-FS	WF8379	WIX	969-FP
WF8056	WIX	418-FS	WF8380	WIX	4083-FP
WF8058	WIX	827-FS	WF8382	WIX	4005-FP
WF8063	WIX	069-FS	WF8384	WIX	4283-FP
WF8063	WIX	069/3-FS	WF8385	WIX	4185-FP
WF8080	WIX	830-FP	WF8386	WIX	971-FP
WF8099	WIX	823-FP	WF8388	WIX	4108-FC
WF8101	WIX	643-FP	WF8389	WIX	970-FP
WF8104	WIX	825-FP	WF8390	WIX	4134-FP
WF8116	WIX	831-FP	WF8391	WIX	4182-FP
WF8119	WIX	824-FP	WF8391	WIX	4186-FP
WF8121	WIX	272-FS	WF8392	WIX	4122-FX
WF8156	WIX	028-FC	WF8394	WIX	4183-FP
WF8168	WIX	328-FP	WF8395	WIX	4589-FS
WF8175	WIX	438-FP	WF8397	WIX	4740-FP
WF8177	WIX	454-FX	WF8400	WIX	4313-FP



Reference			Reference		
WF8401	WIX	4102-FX	WG1018254	WILMINK	136-OC
WF8403	WIX	4258-FP	WG1018268	WILMINK	158-FS
WF8404	WIX	4275-FS	WG1018277	WILMINK	171-FP
WF8405	WIX	4554-FX	WG1018286	WILMINK	181-FP
WF8405	WIX	687-FC	WG1018287	WILMINK	182-FP
WF8409	WIX	4309-FS	WG1018308	WILMINK	224-FP
WF8412	WIX	4541-FP	WG1018319	WILMINK	241-AP
WF8425	WIX	4485-FP	WG1018320	WILMINK	243-AP
WF8428	WIX	4482-FP	WG1018332	WILMINK	262-FC
WF8430	WIX	4537-FP	WG1018333	WILMINK	265-FP
WF8433	WIX	4484-FX	WG1018334	WILMINK	268-FP
WF8438	WIX	4479-FP	WG1018334	WILMINK	643-FP
WF8445	WIX	4469-FP	WG1018337	WILMINK	272-FS
WF8446	WIX	4498-FP	WG1018338	WILMINK	273-FP
WF8451	WIX	4495-FP	WG1018349	WILMINK	297-FS
WF8455	WIX	4278-FP	WG1018352	WILMINK	305-AD
WF8459	WIX	4593-FP	WG1018358	WILMINK	325-FP
WF8460	WIX	4669-FP	WG1018361	WILMINK	328-FP
WF8461	WIX	4499-FP	WG1018372	WILMINK	351-FS
WF8462	WIX	4715-FP	WG1018386	WILMINK	382-FS
WF8467	WIX	4486-FP	WG1018393	WILMINK	392-AP
WF8470	WIX	4504-FX	WG1018397	WILMINK	398-OS
WF8471	WIX	4853-FP	WG1018404	WILMINK	417-FS
WF8472	WIX	4852-FP	WG1018405	WILMINK	418-FS
WF8474	WIX	4697-FP	WG1018406	WILMINK	419-FP
WF8476	WIX	4237-FX	WG1018407	WILMINK	421-FP
WF8482	WIX	4699-FX	WG1018417	WILMINK	434-FX
WF8483	WIX	4548-FP	WG1018417	WILMINK	448-FX
WF8484	WIX	4686-FP	WG1018418	WILMINK	435-AP
WF8489	WIX	4711-FX	WG1018420	WILMINK	437-FC
WF8491	WIX	4705-FX	WG1018421	WILMINK	438-FP
WF8492	WIX	4735-FX	WG1018422	WILMINK	439-FP
WF8496	WIX	902-FP	WG1018430	WILMINK	448-FX
WF8497	WIX	4851-FP	WG1018431	WILMINK	449-FP
WF8500	WIX	4855-FP	WG1018432	WILMINK	450-FP
WF8501	WIX	4849-FP	WG1018436	WILMINK	454-FX
WF8509	WIX	655-FP	WG1018445	WILMINK	468-FX
WF8512	WIX	4737-FX	WG1018448	WILMINK	475-FS
WF8513	WIX	4850-FP	WG1018450	WILMINK	481-FS
WF8514	WIX	4854-FP	WG1018451	WILMINK	484-OX
WF8516	WIX	4857-FP	WG1018473	WILMINK	523-FP
WF8525	WIX	4746-FP	WG1018495	WILMINK	568-OX
WF8569	WIX	974-FP	WG1018497	WILMINK	570-OX
WFL000020	LAND ROVER	923-FP	WG1018505	WILMINK	580-FX
WFL000021	LAND ROVER	923-FP	WG1018521	WILMINK	608-AP
WFL000070	ROVER	654-FP	WG1018523	WILMINK	610-FX
WFL4070	ROVER	654-FP	WG1018527	WILMINK	616-AR
WG1014678	WILMINK	074-FP	WG1018535	WILMINK	625-FP
WG1018149	WILMINK	000-OS	WG1018541	WILMINK	032-FP
WG1018154	WILMINK	005-FS	WG1018541	WILMINK	632-FP
WG1018168	WILMINK	020-FC	WG1018547	WILMINK	643-FP
WG1018172	WILMINK	024-OC	WG1018548	WILMINK	644-FP
WG1018176	WILMINK	028-FC	WG1018549	WILMINK	645-FP
WG1018177	WILMINK	029-FC	WG1018550	WILMINK	646-FP
WG1018178	WILMINK	030-FC	WG1018551	WILMINK	647-FP
WG1018179	WILMINK	031-FC	WG1018552	WILMINK	648-FP
WG1018185	WILMINK	037-AR	WG1018553	WILMINK	649-FP
WG1018188	WILMINK	041-FS	WG1018554	WILMINK	650-FS
WG1018200	WILMINK	055-OS	WG1018557	WILMINK	653-FC
WG1018210	WILMINK	067-FP	WG1018558	WILMINK	654-FP
WG1018212	WILMINK	069-FS	WG1018559	WILMINK	655-FP
WG1018215	WILMINK	073-OS	WG1018562	WILMINK	658-FS
WG1018216	WILMINK	075-FS	WG1018564	WILMINK	660-OS
WG1018219	WILMINK	079-FS	WG1018578	WILMINK	676-FS
WG1018220	WILMINK	080-FP	WG1018585	WILMINK	683-FS
WG1018247	WILMINK	127-FS	WG1018587	WILMINK	685-FP

Reference		Reference			
WG1018588	WILMINK	686-FP	WG1018990	WILMINK	4144-FS
WG1018589	WILMINK	687-FC	WG1018992	WILMINK	4146-FX
WG1018667	WILMINK	771-AC	WG1018997	WILMINK	4151-FS
WG1018693	WILMINK	799-AC	WG1018998	WILMINK	4152-FX
WG1018707	WILMINK	820-OS	WG1019004	WILMINK	4158-FS
WG1018707	WILMINK	820/3-OS	WG1019019	WILMINK	4174-FS
WG1018710	WILMINK	823-FP	WG1019027	WILMINK	4182-FP
WG1018711	WILMINK	824-FP	WG1019028	WILMINK	4183-FP
WG1018712	WILMINK	825-FP	WG1019030	WILMINK	4185-FP
WG1018714	WILMINK	827-FS	WG1019031	WILMINK	4186-FP
WG1018717	WILMINK	830-FP	WG1019038	WILMINK	4194-FS
WG1018718	WILMINK	831-FP	WG1019040	WILMINK	4196-FP
WG1018719	WILMINK	832-FP	WG1019063	WILMINK	4219-AC
WG1018761	WILMINK	900-FC	WG1019081	WILMINK	4237-FX
WG1018763	WILMINK	902-FP	WG1019082	WILMINK	4238-AC
WG1018766	WILMINK	905-FX	WG1019086	WILMINK	4242-AC
WG1018769	WILMINK	908-FP	WG1019102	WILMINK	4258-FP
WG1018771	WILMINK	910-FP	WG1019103	WILMINK	4259-FX
WG1018775	WILMINK	914-AR	WG1019113	WILMINK	4269-AP
WG1018783	WILMINK	923-FP	WG1019116	WILMINK	4272-OX
WG1018825	WILMINK	967-FP	WG1019116	WILMINK	4462-OX
WG1018826	WILMINK	968-FP	WG1019118	WILMINK	4275-FS
WG1018827	WILMINK	969-FP	WG1019120	WILMINK	4278-FP
WG1018828	WILMINK	970-FP	WG1019121	WILMINK	4279-AP
WG1018829	WILMINK	971-FP	WG1019124	WILMINK	4282-FP
WG1018830	WILMINK	972-FP	WG1019125	WILMINK	4283-FP
WG1018831	WILMINK	973-FP	WG1019129	WILMINK	4287-ACC
WG1018832	WILMINK	974-FP	WG1019131	WILMINK	4289-FP
WG1018833	WILMINK	975-FP	WG1019132	WILMINK	4290-FP
WG1018834	WILMINK	976-FP	WG1019133	WILMINK	4291-FS
WG1018840	WILMINK	982-FS	WG1019136	WILMINK	4295-FP
WG1018862	WILMINK	4005-FP	WG1019137	WILMINK	4296-FP
WG1018872	WILMINK	4015-FP	WG1019146	WILMINK	4309-FS
WG1018875	WILMINK	4018-FX	WG1019147	WILMINK	4310-AP
WG1018882	WILMINK	4025-FX	WG1019150	WILMINK	4313-FP
WG1018886	WILMINK	4029-FP	WG1019156	WILMINK	4320-FS
WG1018887	WILMINK	4030-FP	WG1019158	WILMINK	4322-FS
WG1018888	WILMINK	4031-FP	WG1019169	WILMINK	4335-FS
WG1018899	WILMINK	4043-FS	WG1019170	WILMINK	4336-FS
WG1018902	WILMINK	021-FC	WG1019181	WILMINK	4447-FS
WG1018902	WILMINK	4046-FX	WG1019190	WILMINK	4456-AC
WG1018903	WILMINK	4048-CS	WG1019194	WILMINK	4460-OX
WG1018912	WILMINK	4064-AR	WG1019199	WILMINK	4465-FC
WG1018919	WILMINK	4072-OC	WG1019200	WILMINK	4466-OS
WG1018920	WILMINK	4073-FS	WG1019203	WILMINK	4469-FP
WG1018923	WILMINK	4076-OX	WG1019207	WILMINK	4473-FC
WG1018927	WILMINK	4080-AR	WG1019208	WILMINK	4474-FC
WG1018930	WILMINK	4083-FP	WG1019213	WILMINK	4479-FP
WG1018932	WILMINK	4085-FX	WG1019214	WILMINK	4480-AP
WG1018934	WILMINK	4087-AR	WG1019216	WILMINK	4482-FP
WG1018943	WILMINK	4096-FS	WG1019217	WILMINK	4483-OX
WG1018947	WILMINK	4100-FX	WG1019218	WILMINK	4484-FX
WG1018949	WILMINK	4102-FX	WG1019219	WILMINK	4485-FP
WG1018955	WILMINK	4108-FC	WG1019220	WILMINK	4486-FP
WG1018957	WILMINK	4110-FX	WG1019226	WILMINK	4495-FP
WG1018967	WILMINK	4121-AP	WG1019229	WILMINK	4498-FP
WG1018968	WILMINK	4122-FX	WG1019230	WILMINK	4499-FP
WG1018970	WILMINK	4124-FS	WG1019232	WILMINK	4501-OS
WG1018975	WILMINK	4129-FP	WG1019235	WILMINK	4504-FX
WG1018980	WILMINK	4134-FP	WG1019237	WILMINK	4506-FP
WG1018982	WILMINK	4136-FX	WG1019243	WILMINK	4512-ACC
WG1018983	WILMINK	4137-FP	WG1019244	WILMINK	4513-OX
WG1018984	WILMINK	4138-FP	WG1019252	WILMINK	4521-FP
WG1018985	WILMINK	4139-FP	WG1019265	WILMINK	4536-FP
WG1018986	WILMINK	4140-OX	WG1019266	WILMINK	4537-FP
WG1018987	WILMINK	4141-FP	WG1019270	WILMINK	4541-FP



Reference		Reference			
WG1019276	WILMINK	4548-FP	WG1214859	WILMINK	382-FS
WG1019287	WILMINK	4563-AR	WG1214862	WILMINK	449-FP
WG1019292	WILMINK	4569-FC	WG1214863	WILMINK	647-FP
WG1019293	WILMINK	4570-AP	WG1214864	WILMINK	910-FP
WG1019306	WILMINK	4589-FS	WG1214875	WILMINK	830-FP
WG1019308	WILMINK	4593-FP	WG1214882	WILMINK	074-FP
WG1025509	WILMINK	069/3-FS	WG1214887	WILMINK	825-FP
WG1025523	WILMINK	801/3-FS	WG1214893	WILMINK	832-FP
WG1025524	WILMINK	820-OS	WG1214899	WILMINK	421-FP
WG1025524	WILMINK	820/3-OS	WG1214900	WILMINK	646-FP
WG1025526	WILMINK	833/3-FS	WG1214903	WILMINK	450-FP
WG1026182	WILMINK	982-FS	WG1214904	WILMINK	4029-FP
WG1088663	WILMINK	4092-AP	WG1214905	WILMINK	4290-FP
WG1104003	WILMINK	002-FS	WG1214906	WILMINK	4289-FP
WG1104015	WILMINK	4499-FP	WG1214907	WILMINK	648-FP
WG1104029	WILMINK	902-FP	WG1214910	WILMINK	654-FP
WG1104030	WILMINK	4548-FP	WG1214913	WILMINK	923-FP
WG1145951	WILMINK	079-FS	WG1214914	WILMINK	4660-FP
WG1146109	WILMINK	079-FS	WG1214916	WILMINK	823-FP
WG1147909	WILMINK	017-OS	WG1214920	WILMINK	265-FP
WG1147910	WILMINK	074-FP	WG1214922	WILMINK	182-FP
WG1196174	WILMINK	4554-FX	WG1214927	WILMINK	824-FP
WG1196178	WILMINK	4601-FS	WG1214936	WILMINK	685-FP
WG1214681	WILMINK	305-AD	WG1214948	WILMINK	4031-FP
WG1214738	WILMINK	4956-OH	WG1214950	WILMINK	967-FP
WG1214743	WILMINK	4275-FS	WG1214964	WILMINK	4185-FP
WG1214751	WILMINK	4754-FP	WG1214969	WILMINK	171-FP
WG1214752	WILMINK	683-FS	WG1214971	WILMINK	655-FP
WG1214755	WILMINK	4291-FS	WG1214972	WILMINK	224-FP
WG1214756	WILMINK	4151-FS	WG1214974	WILMINK	067-FP
WG1214757	WILMINK	4096-FS	WG1214977	WILMINK	4134-FP
WG1214767	WILMINK	475-FS	WG1214978	WILMINK	4182-FP
WG1214768	WILMINK	676-FS	WG1214980	WILMINK	181-FP
WG1214769	WILMINK	4158-FS	WG1214985	WILMINK	4196-FP
WG1214774	WILMINK	4447-FS	WG1214986	WILMINK	4129-FP
WG1214777	WILMINK	4043-FS	WG1214987	WILMINK	4295-FP
WG1214780	WILMINK	127-FS	WG1215003	WILMINK	4139-FP
WG1214781	WILMINK	982-FS	WG1215007	WILMINK	4005-FP
WG1214785	WILMINK	4073-FS	WG1215011	WILMINK	4313-FP
WG1214788	WILMINK	4647-FS	WG1215014	WILMINK	908-FP
WG1214790	WILMINK	005-FS	WG1215016	WILMINK	649-FP
WG1214793	WILMINK	4755-FP	WG1215018	WILMINK	644-FP
WG1214801	WILMINK	4144-FS	WG1215019	WILMINK	4137-FP
WG1214803	WILMINK	650-FS	WG1215022	WILMINK	4479-FP
WG1214806	WILMINK	041-FS	WG1215025	WILMINK	4537-FP
WG1214806	WILMINK	4447-FS	WG1215026	WILMINK	4486-FP
WG1214807	WILMINK	4174-FS	WG1215027	WILMINK	969-FP
WG1214808	WILMINK	4870-FS	WG1215028	WILMINK	4083-FP
WG1214809	WILMINK	4113-FS	WG1215037	WILMINK	974-FP
WG1214810	WILMINK	075-FS	WG1215055	WILMINK	970-FP
WG1214813	WILMINK	658-FS	WG1215058	WILMINK	968-FP
WG1214818	WILMINK	4320-FS	WG1215063	WILMINK	4283-FP
WG1214819	WILMINK	4645-FS	WG1215066	WILMINK	4495-FP
WG1214822	WILMINK	4640-FS	WG1215067	WILMINK	975-FP
WG1214825	WILMINK	4322-FS	WG1215068	WILMINK	972-FP
WG1214826	WILMINK	4309-FS	WG1215069	WILMINK	971-FP
WG1214837	WILMINK	4335-FS	WG1215073	WILMINK	4740-FP
WG1214843	WILMINK	158-FS	WG1215077	WILMINK	4541-FP
WG1214844	WILMINK	069-FS	WG1215079	WILMINK	976-FP
WG1214844	WILMINK	069/3-FS	WG1215085	WILMINK	4030-FP
WG1214846	WILMINK	418-FS	WG1215087	WILMINK	4258-FP
WG1214847	WILMINK	351-FS	WG1215091	WILMINK	4469-FP
WG1214848	WILMINK	481-FS	WG1215092	WILMINK	328-FP
WG1214849	WILMINK	272-FS	WG1215100	WILMINK	4485-FP
WG1214850	WILMINK	417-FS	WG1215105	WILMINK	182-FP
WG1214858	WILMINK	382-FS	WG1215106	WILMINK	4498-FP





Reference		Reference			
WG1215112	WILMINK	4015-FP	WG1215808	WILMINK	4570-AP
WG1215114	WILMINK	4278-FP	WG1215844	WILMINK	608-AP
WG1215115	WILMINK	419-FP	WG1215997	WILMINK	4480-AP
WG1215116	WILMINK	4593-FP	WG1216023	WILMINK	4687-AP
WG1215118	WILMINK	438-FP	WG1216036	WILMINK	4080-AR
WG1215119	WILMINK	643-FP	WG1216066	WILMINK	4881-AR
WG1215120	WILMINK	4282-FP	WG1216076	WILMINK	4269-AP
WG1215120	WILMINK	4313-FP	WG1216113	WILMINK	4944-AP
WG1215121	WILMINK	4697-FP	WG1216129	WILMINK	4879-AR
WG1215127	WILMINK	439-FP	WG1216198	WILMINK	4087-AR
WG1215132	WILMINK	273-FP	WG1216201	WILMINK	4279-AP
WG1215135	WILMINK	645-FP	WG1216294	WILMINK	037-AR
WG1215144	WILMINK	4186-FP	WG1216323	WILMINK	4310-AP
WG1215148	WILMINK	900-FC	WG1216410	WILMINK	4723-AP
WG1215154	WILMINK	4085-FX	WG1216424	WILMINK	4563-AR
WG1215158	WILMINK	4018-FX	WG1216467	WILMINK	616-AR
WG1215160	WILMINK	905-FX	WG1216563	WILMINK	392-AP
WG1215163	WILMINK	4102-FX	WG1216606	WILMINK	4871-AP
WG1215164	WILMINK	4025-FX	WG1216705	WILMINK	241-AP
WG1215165	WILMINK	4100-FX	WG1216766	WILMINK	435-AP
WG1215167	WILMINK	4108-FC	WG1216821	WILMINK	4064-AR
WG1215168	WILMINK	4122-FX	WG1216826	WILMINK	914-AR
WG1215171	WILMINK	4146-FX	WG1217080	WILMINK	055-OS
WG1215172	WILMINK	4110-FX	WG1217092	WILMINK	398-OS
WG1215173	WILMINK	4152-FX	WG1217132	WILMINK	017-OS
WG1215174	WILMINK	4554-FX	WG1217135	WILMINK	660-OS
WG1215175	WILMINK	030-FC	WG1217138	WILMINK	000-OS
WG1215180	WILMINK	4632-FX	WG1217156	WILMINK	073-OS
WG1215182	WILMINK	4482-FP	WG1217157	WILMINK	073-OS
WG1215189	WILMINK	4484-FX	WG1217164	WILMINK	820-OS
WG1215190	WILMINK	985-FX	WG1217164	WILMINK	820/3-OS
WG1215192	WILMINK	4569-FC	WG1217167	WILMINK	4466-OS
WG1215194	WILMINK	4711-FX	WG1217176	WILMINK	4074-OS
WG1215198	WILMINK	4504-FX	WG1217194	WILMINK	4501-OS
WG1215200	WILMINK	029-FC	WG1217288	WILMINK	568-OX
WG1215207	WILMINK	4237-FX	WG1217290	WILMINK	4483-OX
WG1215208	WILMINK	4474-FC	WG1217307	WILMINK	484-OX
WG1215209	WILMINK	4473-FC	WG1217310	WILMINK	4513-OX
WG1215214	WILMINK	4465-FC	WG1217312	WILMINK	4873-OX
WG1215218	WILMINK	262-FC	WG1217331	WILMINK	4876-OX
WG1215219	WILMINK	021-FC	WG1217359	WILMINK	4076-OX
WG1215220	WILMINK	468-FX	WG1217396	WILMINK	136-OC
WG1215222	WILMINK	653-FC	WG1217419	WILMINK	4875-OX
WG1215223	WILMINK	580-FX	WG1217424	WILMINK	4140-OX
WG1215226	WILMINK	610-FX	WG1217441	WILMINK	4460-OX
WG1215229	WILMINK	4627-FC	WG1217451	WILMINK	4542-OX
WG1215231	WILMINK	437-FC	WG1217460	WILMINK	024-OC
WG1215234	WILMINK	454-FX	WG1218027	WILMINK	4714-UX
WG1215235	WILMINK	448-FX	WG1227039	WILMINK	4242-AC
WG1215273	WILMINK	4242-AC	WG1233301	WILMINK	4797-ACC
WG1215274	WILMINK	4238-AC	WG1233709	WILMINK	4772-AC
WG1215344	WILMINK	799-AC	WG1233727	WILMINK	4287-ACC
WG1215411	WILMINK	4219-AC	WG1234096	WILMINK	4791-AC
WG1215424	WILMINK	4772-AC	WG1234177	WILMINK	4791-AC
WG1215439	WILMINK	4456-AC	WG1234206	WILMINK	4774-AC
WG1215445	WILMINK	4608-AC	WG1234394	WILMINK	4512-ACC
WG1215453	WILMINK	4791-AC	WG1234463	WILMINK	4779-AC
WG1215538	WILMINK	4779-AC	WG1234478	WILMINK	4624-ACC
WG1215603	WILMINK	4287-ACC	WG1234481	WILMINK	4825-ACC
WG1215609	WILMINK	4512-ACC	WG1234519	WILMINK	4826-ACC
WG1215682	WILMINK	4798-ACC	WG1234536	WILMINK	4788-AC
WG1215724	WILMINK	4624-ACC	WG1380630	WILMINK	4542-OX
WG1215725	WILMINK	4797-ACC	WG1380637	WILMINK	4632-FX
WG1215726	WILMINK	4814-ACC	WG1380639	WILMINK	4634-FS
WG1215731	WILMINK	4825-ACC	WG1380644	WILMINK	4640-FS
WG1215761	WILMINK	4004-AR	WG1380648	WILMINK	4644-FS



Reference		Reference			
WG1380649	WILMINK	4645-FS	WG1437805	WILMINK	484-OX
WG1380651	WILMINK	4647-FS	WG1438173	WILMINK	024-OC
WG1380655	WILMINK	4652-FS	WG1438372	WILMINK	4144-FS
WG1380657	WILMINK	4654-AP	WG1438372	WILMINK	4955-FS
WG1380661	WILMINK	4660-FP	WG1438433	WILMINK	985-FX
WG1380662	WILMINK	4661-FX	WG1438588	WILMINK	055-OS
WG1388430	WILMINK	4606-AC	WG1438588	WILMINK	660-OS
WG1388431	WILMINK	4608-AC	WG1438589	WILMINK	4043-FS
WG1388447	WILMINK	4624-ACC	WG1438653	WILMINK	4473-FC
WG1426300	WILMINK	4652-FS	WG1438654	WILMINK	4569-FC
WG1426308	WILMINK	4865-FP	WG1438655	WILMINK	4474-FC
WG1426320	WILMINK	4715-FP	WG1438693	WILMINK	4064-AR
WG1426322	WILMINK	4669-FP	WG1439129	WILMINK	985-FX
WG1426323	WILMINK	4686-FP	WG1439187	WILMINK	982-FS
WG1426335	WILMINK	4699-FX	WG1439300	WILMINK	658-FS
WG1426337	WILMINK	4670-FX	WG1439302	WILMINK	4080-AR
WG1426397	WILMINK	4675-AP	WG1439302	WILMINK	532-AR
WG1426400	WILMINK	4690-AP	WG1439525	WILMINK	683-FS
WG1426403	WILMINK	4676-AP	WG1439732	WILMINK	398-OS
WG1426476	WILMINK	4072-OC	WG1439787	WILMINK	4085-FX
WG1427015	WILMINK	4761-AC	WG1439956	WILMINK	616-AR
WG1427083	WILMINK	484-OX	WG1440277	WILMINK	4073-FS
WG1427087	WILMINK	243-AP	WG1440367	WILMINK	4087-AR
WG1427087	WILMINK	392-AP	WG1440574	WILMINK	4640-FS
WG1427115	WILMINK	686-FP	WG1440612	WILMINK	4194-FS
WG1427223	WILMINK	136-OC	WG1440618	WILMINK	4542-OX
WG1427229	WILMINK	435-AP	WG1440620	WILMINK	676-FS
WG1427391	WILMINK	449-FP	WG1440622	WILMINK	4259-FX
WG1427391	WILMINK	647-FP	WG1440627	WILMINK	024-OC
WG1427904	WILMINK	914-AR	WG1440628	WILMINK	610-FX
WG1428572	WILMINK	418-FS	WG1440630	WILMINK	4158-FS
WG1428578	WILMINK	073-OS	WG1440633	WILMINK	4152-FX
WG1428582	WILMINK	608-AP	WG1440636	WILMINK	4074-OS
WG1428647	WILMINK	900-FC	WG1440642	WILMINK	660-OS
WG1428652	WILMINK	967-FP	WG1440643	WILMINK	4113-FS
WG1428802	WILMINK	972-FP	WG1440643	WILMINK	650-FS
WG1428803	WILMINK	975-FP	WG1440648	WILMINK	4124-FS
WG1428805	WILMINK	4005-FP	WG1440670	WILMINK	4208-AR
WG1428862	WILMINK	4654-AP	WG1441364	WILMINK	4096-FS
WG1428900	WILMINK	910-FP	WG1441406	WILMINK	000-OS
WG1429117	WILMINK	4290-FP	WG1441408	WILMINK	481-FS
WG1429128	WILMINK	4536-FP	WG1441444	WILMINK	4632-FX
WG1429128	WILMINK	4541-FP	WG1441709	WILMINK	4652-FS
WG1429139	WILMINK	4146-FX	WG1441932	WILMINK	020-FC
WG1429598	WILMINK	969-FP	WG1441932	WILMINK	021-FC
WG1429601	WILMINK	971-FP	WG1441952	WILMINK	4794-AC
WG1429635	WILMINK	4501-OS	WG1441953	WILMINK	4624-ACC
WG1429839	WILMINK	643-FP	WG1442183	WILMINK	4140-OX
WG1430389	WILMINK	4139-FP	WG1442410	WILMINK	4788-AC
WG1430390	WILMINK	4138-FP	WG1442774	WILMINK	4076-OX
WG1430399	WILMINK	4237-FX	WG1484207	WILMINK	4485-FP
WG1430404	WILMINK	4456-AC	WG1484207	WILMINK	4849-FP
WG1430412	WILMINK	4814-ACC	WG1484207	WILMINK	4850-FP
WG1430614	WILMINK	685-FP	WG1484207	WILMINK	4853-FP
WG1430873	WILMINK	437-FC	WG1484208	WILMINK	4755-FP
WG1430879	WILMINK	4100-FX	WG1484211	WILMINK	4697-FP
WG1430913	WILMINK	4512-ACC	WG1498214	WILMINK	643-FP
WG1430953	WILMINK	4825-ACC	WG1498216	WILMINK	419-FP
WG1431230	WILMINK	4018-FX	WG1498219	WILMINK	645-FP
WG1431580	WILMINK	799-AC	WG1498219	WILMINK	923-FP
WG1431676	WILMINK	4279-AP	WG1498220	WILMINK	080-FP
WG1431855	WILMINK	4219-AC	WG1498221	WILMINK	171-FP
WG1432224	WILMINK	825-FP	WG1499007	WILMINK	030-FC
WG1432336	WILMINK	4772-AC	WG1499008	WILMINK	4144-FS
WG1432353	WILMINK	4608-AC	WG1499008	WILMINK	4640-FS
WG1436616	WILMINK	4242-AC	WG1499009	WILMINK	4645-FS





Reference		Reference			
WG1499009	WILMINK	982-FS	WG1499129	WILMINK	4482-FP
WG1499014	WILMINK	4259-FX	WG1499130	WILMINK	4479-FP
WG1499016	WILMINK	4174-FS	WG1499131	WILMINK	4669-FP
WG1499019	WILMINK	002-FS	WG1499137	WILMINK	4146-FX
WG1499020	WILMINK	005-FS	WG1499138	WILMINK	4100-FX
WG1499021	WILMINK	075-FS	WG1499143	WILMINK	4699-FX
WG1499021	WILMINK	418-FS	WG1499144	WILMINK	4593-FP
WG1499022	WILMINK	158-FS	WG1499145	WILMINK	4495-FP
WG1499024	WILMINK	020-FC	WG1499147	WILMINK	4504-FX
WG1499024	WILMINK	021-FC	WG1499148	WILMINK	4537-FP
WG1499029	WILMINK	181-FP	WG1499149	WILMINK	4486-FP
WG1499030	WILMINK	182-FP	WG1499155	WILMINK	4499-FP
WG1499031	WILMINK	272-FS	WG1499170	WILMINK	4498-FP
WG1499034	WILMINK	905-FX	WG1499172	WILMINK	4122-FX
WG1499035	WILMINK	437-FC	WG1499173	WILMINK	031-FC
WG1499036	WILMINK	4554-FX	WG1499179	WILMINK	4196-FP
WG1499036	WILMINK	687-FC	WG1499184	WILMINK	4295-FP
WG1499037	WILMINK	454-FX	WG1499186	WILMINK	4296-FP
WG1499038	WILMINK	421-FP	WG1499188	WILMINK	4139-FP
WG1499040	WILMINK	4137-FP	WG1499190	WILMINK	974-FP
WG1499042	WILMINK	649-FP	WG1499191	WILMINK	4110-FX
WG1499045	WILMINK	069-FS	WG1499197	WILMINK	4129-FP
WG1499045	WILMINK	069/3-FS	WG1499201	WILMINK	4313-FP
WG1499046	WILMINK	801/3-FS	WG1499202	WILMINK	4282-FP
WG1499046	WILMINK	827-FS	WG1499209	WILMINK	4278-FP
WG1499048	WILMINK	382-FS	WG1700606	WILMINK	4627-FC
WG1499052	WILMINK	648-FP	WG1719657	WILMINK	4849-FP
WG1499053	WILMINK	4138-FP	WG1719658	WILMINK	4853-FP
WG1499054	WILMINK	434-FX	WG1719659	WILMINK	4852-FP
WG1499055	WILMINK	4754-FP	WG1719660	WILMINK	4851-FP
WG1499056	WILMINK	450-FP	WG1719662	WILMINK	4854-FP
WG1499057	WILMINK	910-FP	WG1719663	WILMINK	4857-FP
WG1499060	WILMINK	654-FP	WG1719664	WILMINK	4850-FP
WG1499062	WILMINK	655-FP	WG1719665	WILMINK	4855-FP
WG1499063	WILMINK	4005-FP	WG1719666	WILMINK	4746-FP
WG1499064	WILMINK	4102-FX	WG1724280	WILMINK	801/3-FS
WG1499065	WILMINK	900-FC	WG1724280	WILMINK	827-FS
WG1499066	WILMINK	644-FP	WG1724282	WILMINK	4661-FX
WG1499068	WILMINK	908-FP	WG1726392	WILMINK	4669-FP
WG1499072	WILMINK	647-FP	WG1726396	WILMINK	4675-AP
WG1499074	WILMINK	902-FP	WG1726406	WILMINK	4687-AP
WG1499075	WILMINK	686-FP	WG1726408	WILMINK	4690-AP
WG1499076	WILMINK	265-FP	WG1726411	WILMINK	4695-AP
WG1499079	WILMINK	4031-FP	WG1726413	WILMINK	4697-FP
WG1499080	WILMINK	967-FP	WG1726414	WILMINK	4699-FX
WG1499081	WILMINK	653-FC	WG1726421	WILMINK	4725-AR
WG1499082	WILMINK	580-FX	WG1726426	WILMINK	4733-OS
WG1499083	WILMINK	448-FX	WG1726428	WILMINK	4735-FX
WG1499087	WILMINK	4291-FS	WG1726431	WILMINK	4748-AP
WG1499089	WILMINK	969-FP	WG1726433	WILMINK	4754-FP
WG1499090	WILMINK	4083-FP	WG1726441	WILMINK	4772-AC
WG1499091	WILMINK	4186-FP	WG1726443	WILMINK	4774-AC
WG1499095	WILMINK	4134-FP	WG1726447	WILMINK	4785-AC
WG1499097	WILMINK	4182-FP	WG1726451	WILMINK	4794-AC
WG1499102	WILMINK	4186-FP	WG1726463	WILMINK	4832-ACC
WG1499106	WILMINK	4275-FS	WG1735392	WILMINK	4242-AC
WG1499109	WILMINK	970-FP	WG1735493	WILMINK	4608-AC
WG1499111	WILMINK	976-FP	WG1735596	WILMINK	4219-AC
WG1499114	WILMINK	4541-FP	WG1746558	WILMINK	484-OX
WG1499115	WILMINK	4309-FS	WG1746598	WILMINK	4076-OX
WG1499119	WILMINK	4136-FX	WG1746648	WILMINK	4875-OX
WG1499121	WILMINK	4237-FX	WG1746658	WILMINK	4876-OX
WG1499122	WILMINK	4018-FX	WG1746659	WILMINK	4483-OX
WG1499124	WILMINK	4108-FC	WG1746659	WILMINK	568-OX
WG1499126	WILMINK	4485-FP	WG1746669	WILMINK	073-OS
WG1499127	WILMINK	4484-FX	WG1746699	WILMINK	4733-OS



Reference		Reference			
WG1746743	WILMINK	4501-OS	WG1747766	WILMINK	647-FP
WG1746980	WILMINK	4761-AC	WG1747767	WILMINK	454-FX
WG1747038	WILMINK	771-AC	WG1747771	WILMINK	968-FP
WG1747081	WILMINK	4242-AC	WG1747772	WILMINK	450-FP
WG1747093	WILMINK	4238-AC	WG1747784	WILMINK	434-FX
WG1747137	WILMINK	753-ACC	WG1747790	WILMINK	382-FS
WG1747159	WILMINK	4608-AC	WG1747794	WILMINK	910-FP
WG1747216	WILMINK	799-AC	WG1747795	WILMINK	4029-FP
WG1747225	WILMINK	4798-ACC	WG1747803	WILMINK	4506-FP
WG1747257	WILMINK	4772-AC	WG1747805	WILMINK	648-FP
WG1747275	WILMINK	4219-AC	WG1747806	WILMINK	4138-FP
WG1747283	WILMINK	4287-ACC	WG1747807	WILMINK	265-FP
WG1747294	WILMINK	4456-AC	WG1747813	WILMINK	580-FX
WG1747298	WILMINK	4606-AC	WG1747814	WILMINK	653-FC
WG1747313	WILMINK	4791-AC	WG1747816	WILMINK	4139-FP
WG1747315	WILMINK	4774-AC	WG1747831	WILMINK	649-FP
WG1747321	WILMINK	4776-AC	WG1747833	WILMINK	468-FX
WG1747335	WILMINK	4709-AC	WG1747836	WILMINK	655-FP
WG1747337	WILMINK	4779-AC	WG1747839	WILMINK	646-FP
WG1747338	WILMINK	4826-ACC	WG1747859	WILMINK	448-FX
WG1747349	WILMINK	4814-ACC	WG1747863	WILMINK	4196-FP
WG1747378	WILMINK	4827-ACC	WG1747864	WILMINK	4136-FX
WG1747453	WILMINK	4944-AP	WG1747893	WILMINK	654-FP
WG1747488	WILMINK	190-AP	WG1748000	WILMINK	644-FP
WG1747510	WILMINK	4310-AP	WG1748001	WILMINK	650-FS
WG1747551	WILMINK	4279-AP	WG1748004	WILMINK	4259-FX
WG1747560	WILMINK	4723-AP	WG1748005	WILMINK	4141-FP
WG1747580	WILMINK	080-FP	WG1748007	WILMINK	4129-FP
WG1747581	WILMINK	080-FP	WG1748016	WILMINK	4660-FP
WG1747582	WILMINK	171-FP	WG1748017	WILMINK	4754-FP
WG1747583	WILMINK	273-FP	WG1748018	WILMINK	4754-FP
WG1747584	WILMINK	032-FP	WG1748019	WILMINK	4185-FP
WG1747584	WILMINK	632-FP	WG1748019	WILMINK	685-FP
WG1747598	WILMINK	067-FP	WG1748020	WILMINK	4137-FP
WG1747615	WILMINK	830-FP	WG1748021	WILMINK	4018-FX
WG1747622	WILMINK	074-FP	WG1748023	WILMINK	908-FP
WG1747628	WILMINK	224-FP	WG1748026	WILMINK	686-FP
WG1747630	WILMINK	643-FP	WG1748029	WILMINK	4005-FP
WG1747640	WILMINK	823-FP	WG1748035	WILMINK	973-FP
WG1747655	WILMINK	523-FP	WG1748037	WILMINK	970-FP
WG1747656	WILMINK	523-FP	WG1748038	WILMINK	4295-FP
WG1747659	WILMINK	4291-FS	WG1748039	WILMINK	4102-FX
WG1747660	WILMINK	181-FP	WG1748042	WILMINK	974-FP
WG1747662	WILMINK	182-FP	WG1748043	WILMINK	4100-FX
WG1747663	WILMINK	801/3-FS	WG1748044	WILMINK	4025-FX
WG1747663	WILMINK	827-FS	WG1748046	WILMINK	972-FP
WG1747664	WILMINK	030-FC	WG1748048	WILMINK	976-FP
WG1747675	WILMINK	158-FS	WG1748052	WILMINK	971-FP
WG1747678	WILMINK	418-FS	WG1748054	WILMINK	4283-FP
WG1747681	WILMINK	328-FP	WG1748056	WILMINK	4108-FC
WG1747682	WILMINK	824-FP	WG1748057	WILMINK	4296-FP
WG1747685	WILMINK	325-FP	WG1748062	WILMINK	4289-FP
WG1747687	WILMINK	262-FC	WG1748063	WILMINK	4290-FP
WG1747688	WILMINK	069-FS	WG1748065	WILMINK	969-FP
WG1747688	WILMINK	069/3-FS	WG1748066	WILMINK	4110-FX
WG1747691	WILMINK	419-FP	WG1748069	WILMINK	4313-FP
WG1747692	WILMINK	419-FP	WG1748070	WILMINK	4282-FP
WG1747694	WILMINK	831-FP	WG1748071	WILMINK	4083-FP
WG1747724	WILMINK	421-FP	WG1748075	WILMINK	4031-FP
WG1747746	WILMINK	825-FP	WG1748082	WILMINK	4134-FP
WG1747749	WILMINK	832-FP	WG1748084	WILMINK	4182-FP
WG1747756	WILMINK	905-FX	WG1748119	WILMINK	4258-FP
WG1747757	WILMINK	437-FC	WG1748120	WILMINK	4740-FP
WG1747758	WILMINK	021-FC	WG1748122	WILMINK	4237-FX
WG1747764	WILMINK	438-FP	WG1748124	WILMINK	4186-FP
WG1747766	WILMINK	449-FP	WG1748125	WILMINK	4183-FP

Reference			Reference		
WG1748132	WILMINK	4146-FX	WG1792730	WILMINK	224-FP
WG1748133	WILMINK	4495-FP	WG1792736	WILMINK	625-FP
WG1748145	WILMINK	4482-FP	WG1792737	WILMINK	419-FP
WG1748147	WILMINK	4715-FP	WG1792740	WILMINK	968-FP
WG1748148	WILMINK	4593-FP	WG1792742	WILMINK	971-FP
WG1748149	WILMINK	4278-FP	WG1792744	WILMINK	825-FP
WG1748155	WILMINK	4479-FP	WG1792745	WILMINK	685-FP
WG1748156	WILMINK	4498-FP	WG1792769	WILMINK	273-FP
WG1748157	WILMINK	4469-FP	WG1792776	WILMINK	648-FP
WG1748158	WILMINK	4504-FX	WG1792777	WILMINK	4139-FP
WG1748161	WILMINK	4537-FP	WG1792780	WILMINK	910-FP
WG1748162	WILMINK	4486-FP	WG1792784	WILMINK	969-FP
WG1748163	WILMINK	4521-FP	WG1792786	WILMINK	181-FP
WG1748165	WILMINK	4686-FP	WG1792789	WILMINK	450-FP
WG1748166	WILMINK	4484-FX	WG1792794	WILMINK	970-FP
WG1748170	WILMINK	4122-FX	WG1792800	WILMINK	649-FP
WG1748175	WILMINK	4711-FX	WG1792801	WILMINK	4186-FP
WG1748180	WILMINK	4536-FP	WG1792802	WILMINK	4083-FP
WG1748180	WILMINK	4541-FP	WG1792804	WILMINK	4295-FP
WG1748188	WILMINK	4669-FP	WG1792805	WILMINK	4282-FP
WG1748197	WILMINK	4746-FP	WG1792806	WILMINK	647-FP
WG1748198	WILMINK	4670-FX	WG1792808	WILMINK	4031-FP
WG1748201	WILMINK	4735-FX	WG1792811	WILMINK	4313-FP
WG1750628	WILMINK	4772-AC	WG1792813	WILMINK	4182-FP
WG1770532	WILMINK	438-FP	WG1792817	WILMINK	4258-FP
WG1770536	WILMINK	4289-FP	WG1792820	WILMINK	4296-FP
WG1770541	WILMINK	832-FP	WG1792830	WILMINK	4278-FP
WG1770546	WILMINK	823-FP	WG1792831	WILMINK	4495-FP
WG1772316	WILMINK	4740-FP	WG1792833	WILMINK	030-FC
WG1772317	WILMINK	4548-FP	WG1792835	WILMINK	272-FS
WG1772319	WILMINK	4711-FX	WG1792837	WILMINK	158-FS
WG1772322	WILMINK	4715-FP	WG1792845	WILMINK	4291-FS
WG1772325	WILMINK	4746-FP	WG1792846	WILMINK	265-FP
WG1772326	WILMINK	4469-FP	WG1792850	WILMINK	382-FS
WG1772874	WILMINK	4779-AC	WG1792857	WILMINK	4589-FS
WG1772883	WILMINK	4814-ACC	WG1792869	WILMINK	4755-FP
WG1774503	WILMINK	4797-ACC	WG1792877	WILMINK	4554-FX
WG1774525	WILMINK	4761-AC	WG1792879	WILMINK	4108-FC
WG1774636	WILMINK	799-AC	WG1792880	WILMINK	454-FX
WG1774718	WILMINK	4238-AC	WG1792881	WILMINK	437-FC
WG1774726	WILMINK	4456-AC	WG1792882	WILMINK	905-FX
WG1774728	WILMINK	4791-AC	WG1792884	WILMINK	900-FC
WG1774736	WILMINK	4606-AC	WG1792890	WILMINK	4018-FX
WG1774770	WILMINK	4774-AC	WG1792892	WILMINK	4100-FX
WG1774782	WILMINK	4709-AC	WG1792894	WILMINK	4146-FX
WG1787494	WILMINK	4723-AP	WG1792899	WILMINK	4102-FX
WG1787498	WILMINK	4737-FX	WG1792900	WILMINK	4110-FX
WG1787507	WILMINK	4779-AC	WG1792902	WILMINK	4484-FX
WG1788822	WILMINK	4606-AC	WG1792903	WILMINK	4237-FX
WG1788850	WILMINK	4814-ACC	WG1792905	WILMINK	4025-FX
WG1788868	WILMINK	4695-AP	WG1793383	WILMINK	4761-AC
WG1792137	WILMINK	9009-AP	WG1793470	WILMINK	765-ACC
WG1792232	WILMINK	241-AP	WG1793495	WILMINK	771-AC
WG1792264	WILMINK	4279-AP	WG1793503	WILMINK	753-ACC
WG1792283	WILMINK	4654-AP	WG1793622	WILMINK	4608-AC
WG1792452	WILMINK	914-AR	WG1793636	WILMINK	4797-ACC
WG1792572	WILMINK	073-OS	WG1793649	WILMINK	799-AC
WG1792605	WILMINK	820-OS	WG1793722	WILMINK	4219-AC
WG1792605	WILMINK	820/3-OS	WG1793732	WILMINK	4791-AC
WG1792613	WILMINK	073-OS	WG1793749	WILMINK	4456-AC
WG1792658	WILMINK	136-OC	WG1793751	WILMINK	4606-AC
WG1792698	WILMINK	4460-OX	WG1793792	WILMINK	4776-AC
WG1792715	WILMINK	074-FP	WG1793802	WILMINK	4774-AC
WG1792718	WILMINK	080-FP	WG1793816	WILMINK	4798-ACC
WG1792719	WILMINK	325-FP	WG1793842	WILMINK	4814-ACC
WG1792723	WILMINK	643-FP	WG1793846	WILMINK	4827-ACC

Reference		Reference			
WG1793849	WILMINK	4779-AC	WG1889876	WILMINK	4499-FP
WG1793854	WILMINK	4512-ACC	WG1889881	WILMINK	4737-FX
WG1793882	WILMINK	4242-AC	WG1889884	WILMINK	4698-AP
WG1793902	WILMINK	4624-ACC	WG1889931	WILMINK	4593-FP
WG1795794	WILMINK	4785-AC	WG1889970	WILMINK	4185-FP
WG1795795	WILMINK	4832-ACC	WG1890041	WILMINK	4826-ACC
WG1795859	WILMINK	4709-AC	WG1890100	WILMINK	4711-FX
WG1795860	WILMINK	4797-ACC	WG1905189	WILMINK	4129-FP
WG1796118	WILMINK	4198-OT	WG1905199	WILMINK	4313-FP
WG1804949	WILMINK	4832-ACC	WG1905200	WILMINK	4282-FP
WG1804957	WILMINK	4698-AP	WG1905211	WILMINK	4705-FX
WG1806717	WILMINK	4746-FP	WG1905212	WILMINK	4737-FX
WG1806720	WILMINK	4761-AC	WG1916598	WILMINK	4794-AC
WG1806724	WILMINK	4776-AC	WG1916604	WILMINK	4827-ACC
WG1806727	WILMINK	4788-AC	WG1916613	WILMINK	4287-ACC
WG1806728	WILMINK	4791-AC	WG1916653	WILMINK	4733-OS
WG1806731	WILMINK	4797-ACC	WG1916667	WILMINK	616-AR
WG1806732	WILMINK	4814-ACC	WG1916672	WILMINK	073-OS
WG1807356	WILMINK	4570-AP	WG1917047	WILMINK	4606-AC
WG1809754	WILMINK	4705-FX	WG1917051	WILMINK	4776-AC
WG1809755	WILMINK	4711-FX	WG1924845	WILMINK	4881-AR
WG1809756	WILMINK	4715-FP	WG2040060	WILMINK	4287-ACC
WG1809760	WILMINK	4755-FP	WG2040068	WILMINK	4827-ACC
WG1809761	WILMINK	4849-FP	WG2043258	WILMINK	4944-AP
WG1809762	WILMINK	4850-FP	WG2099858	WILMINK	4608-AC
WG1809763	WILMINK	4851-FP	WG2136513	WILMINK	4198-OT
WG1809764	WILMINK	4852-FP	WGA106	WOODGATE	034-AR
WG1809765	WILMINK	4853-FP	WGA111	WOODGATE	036-AR
WG1809766	WILMINK	4854-FP	WGA183	WOODGATE	026-AR
WG1809767	WILMINK	4855-FP	WGA325	WOODGATE	037-AR
WG1809769	WILMINK	4857-FP	WGA458	WOODGATE	133-AR
WG1809770	WILMINK	4870-FS	WGA479	WOODGATE	065-AR
WG1835764	WILMINK	4627-FC	WGA855	WOODGATE	060-AP
WG1835853	WILMINK	4322-FS	WGA890	WOODGATE	177-AP
WG1835976	WILMINK	4714-UX	WGA90	WOODGATE	025-AR
WG1836227	WILMINK	4661-FX	WGA925	WOODGATE	169-AP
WG1836332	WILMINK	636-OZ	WGA96	WOODGATE	064-AR
WG1836368	WILMINK	4174-FS	WGA979	WOODGATE	165-AR
WG1836422	WILMINK	4527-OX	WGA986	WOODGATE	459-AR
WG1838038	WILMINK	4548-FP	WGF009	WOODGATE	021-FC
WG1888353	WILMINK	608-AP	WGF058	WOODGATE	029-FC
WG1888845	WILMINK	4686-FP	WGF138	WOODGATE	030-FC
WG1888848	WILMINK	4698-AP	WGF149	WOODGATE	074-FP
WG1888851	WILMINK	4740-FP	WGF185	WOODGATE	041-FS
WG1888852	WILMINK	4745-AP	WGF215	WOODGATE	001-FS
WG1888854	WILMINK	4865-FP	WGF225	WOODGATE	021-FC
WG1888855	WILMINK	4871-AP	WGF231	WOODGATE	002-FS
WG1888857	WILMINK	4873-OX	WGF296	WOODGATE	030-FC
WG1888859	WILMINK	4875-OX	WGF4136	WOODGATE	079-FS
WG1888860	WILMINK	4876-OX	WGF5018	WOODGATE	002-FS
WG1889112	WILMINK	4713-UX	WGF5033	WOODGATE	002-FS
WG1889120	WILMINK	4825-ACC	WGF5041	WOODGATE	079-FS
WG1889121	WILMINK	4826-ACC	WGF5049	WOODGATE	030-FC
WG1889122	WILMINK	4827-ACC	WGF5052	WOODGATE	002-FS
WG1889191	WILMINK	136-OC	WGF5066	WOODGATE	074-FP
WG1889654	WILMINK	4857-FP	WGF5272	WOODGATE	481-FS
WG1889684	WILMINK	241-AP	WGF700	WOODGATE	028-FC
WG1889744	WILMINK	4480-AP	WGF700X	WOODGATE	028-FC
WG1889780	WILMINK	976-FP	WGF732	WOODGATE	079-FS
WG1889782	WILMINK	4469-FP	WGF796	WOODGATE	031-FC
WG1889783	WILMINK	4083-FP	WGF842	WOODGATE	001-FS
WG1889813	WILMINK	625-FP	WGF842/2	WOODGATE	075-FS
WG1889815	WILMINK	4122-FX	WGF900	WOODGATE	020-FC
WG1889817	WILMINK	4504-FX	WGF900X	WOODGATE	020-FC
WG1889818	WILMINK	4735-FX	WGF962/4	WOODGATE	351-FS
WG1889820	WILMINK	4695-AP	WGH6162	WOODGATE	044-OH



Reference		Reference			
WGL12110	WOODGATE	024-OC	WK5005/1z	MANN & HUMMEL	4548-FP
WGL12110/2	WOODGATE	024-OC	WK5005Z	MANN & HUMMEL	4548-FP
WGL1275	WOODGATE	022-OC	WK5010Z	MANN & HUMMEL	4498-FP
WGL3310	WOODGATE	056-OS	WK5010z	MANN & HUMMEL	4498-FP
WGL3313	WOODGATE	052-OS	WK5015z	MANN & HUMMEL	4746-FP
WGL3313	WOODGATE	052/3-OS	WK5016Z	MANN & HUMMEL	4865-FP
WGL3338	WOODGATE	056-OS	WK5016z	MANN & HUMMEL	4865-FP
WGL3346	WOODGATE	017-OS	WK511/2	MANN & HUMMEL	4141-FP
WGL3347	WOODGATE	134-OS	WK512	MANN & HUMMEL	268-FP
WGL3357	WOODGATE	048-OC	WK512	MANN & HUMMEL	643-FP
WGL3358	WOODGATE	046-OC	WK513/3	MANN & HUMMEL	923-FP
WGL3375	WOODGATE	081-OS	WK515	MANN & HUMMEL	4521-FP
WGL3391	WOODGATE	048-OC	WK516	MANN & HUMMEL	224-FP
WGL3397	WOODGATE	015-OC	WK516/1	MANN & HUMMEL	328-FP
WGL3403	WOODGATE	146-OS	WK519	MANN & HUMMEL	902-FP
WGL3435	WOODGATE	113-OS	WK521	MANN & HUMMEL	644-FP
WGL3451	WOODGATE	557-OS	WK521/2	MANN & HUMMEL	644-FP
WGL3654	WOODGATE	261-OS	WK521/3	MANN & HUMMEL	908-FP
WGL4017	WOODGATE	061-OS	WK523	MANN & HUMMEL	902-FP
WGL4105	WOODGATE	162-OC	WK532	MANN & HUMMEL	645-FP
WGL580	WOODGATE	081-OS	WK532/1	MANN & HUMMEL	646-FP
WGL654	WOODGATE	053-OS	WK55/3	MANN & HUMMEL	4506-FP
WGL655	WOODGATE	004-OS	WK55/3	MANN & HUMMEL	643-FP
WGL655	WOODGATE	051-OS	WK58	MANN & HUMMEL	643-FP
WGL667	WOODGATE	055-OS	WK58/3	MANN & HUMMEL	623-FP
WGL689	WOODGATE	003-OS	WK59X	MANN & HUMMEL	625-FP
WGL697	WOODGATE	134-OS	WK6002	MANN & HUMMEL	523-FP
WGL764	WOODGATE	081-OS	WK6002	MANN & HUMMEL	623-FP
WGL777	WOODGATE	261-OS	WK6003	MANN & HUMMEL	4541-FP
WGL779	WOODGATE	014-OC	WK6008	MANN & HUMMEL	4536-FP
WGL785	WOODGATE	073-OS	WK6011	MANN & HUMMEL	4556-FP
WGL920/7	WOODGATE	215-OS	WK6015	MANN & HUMMEL	4686-FP
WGL940	WOODGATE	003-OS	WK6030	MANN & HUMMEL	4521-FP
WGL940	WOODGATE	052-OS	WK6031	MANN & HUMMEL	623-FP
WGL940	WOODGATE	052/3-OS	WK612	MANN & HUMMEL	523-FP
WGL947X	WOODGATE	043-OC	WK612	MANN & HUMMEL	623-FP
WGL947Z	WOODGATE	094-OC	WK612/1	MANN & HUMMEL	523-FP
WGL950	WOODGATE	474-OS	WK612/1	MANN & HUMMEL	623-FP
WGL962	WOODGATE	000-OS	WK613	MANN & HUMMEL	080-FP
WK10006z	MANN & HUMMEL	4652-FS	WK614/17	MANN & HUMMEL	842-FP
WK1040/1x	MANN & HUMMEL	4322-FS	WK614/24	MANN & HUMMEL	831-FP
WK1060/3x	MANN & HUMMEL	4144-FS	WK614/24x	MANN & HUMMEL	831-FP
WK1060/5x	MANN & HUMMEL	4640-FS	WK614/2X	MANN & HUMMEL	831-FP
WK1070X	MANN & HUMMEL	4320-FS	WK614/36	MANN & HUMMEL	832-FP
WK1070x	MANN & HUMMEL	4320-FS	WK614/36x	MANN & HUMMEL	832-FP
WK1070x	MANN & HUMMEL	4634-FS	WK614/46	MANN & HUMMEL	968-FP
WK1080/6x	MANN & HUMMEL	4645-FS	WK614/9	MANN & HUMMEL	830-FP
WK1080/7X	MANN & HUMMEL	982-FS	WK66	MANN & HUMMEL	823-FP
WK1080/7x	MANN & HUMMEL	982-FS	WK68/1	MANN & HUMMEL	824-FP
WK11001X	MANN & HUMMEL	4194-FS	WK68/1X	MANN & HUMMEL	824-FP
WK11001x	MANN & HUMMEL	4194-FS	WK69	MANN & HUMMEL	971-FP
WK1142x	MANN & HUMMEL	4644-FS	WK69/1	MANN & HUMMEL	4290-FP
WK1149	MANN & HUMMEL	4096-FS	WK69/2	MANN & HUMMEL	4289-FP
WK1156/1	MANN & HUMMEL	4601-FS	WK7002	MANN & HUMMEL	4469-FP
WK12001	MANN & HUMMEL	4740-FP	WK711	MANN & HUMMEL	825-FP
WK12111	MANN & HUMMEL	030-FC	WK711/1	MANN & HUMMEL	439-FP
WK31/2	MANN & HUMMEL	074-FP	WK712/2	MANN & HUMMEL	127-FS
WK31/2(10)	MANN & HUMMEL	074-FP	WK716	MANN & HUMMEL	005-FS
WK31/2(100)	MANN & HUMMEL	074-FP	WK718/2	MANN & HUMMEL	272-FS
WK4002	MANN & HUMMEL	4091-FP	WK719/6	MANN & HUMMEL	002-FS
WK43/12	MANN & HUMMEL	074-FP	WK720	MANN & HUMMEL	438-FP
WK43/12(10)	MANN & HUMMEL	074-FP	WK720/2X	MANN & HUMMEL	833/3-FS
WK45/1	MANN & HUMMEL	080-FP	WK720/3	MANN & HUMMEL	975-FP
WK5001	MANN & HUMMEL	902-FP	WK720/4	MANN & HUMMEL	972-FP
WK5002x	MANN & HUMMEL	4660-FP	WK720/5	MANN & HUMMEL	4526-FP
WK5005/1Z	MANN & HUMMEL	4548-FP	WK720/6	MANN & HUMMEL	4526-FP



Reference		Reference			
WK723	MANN & HUMMEL	079-FS	WK834/1	MANN & HUMMEL	171-FP
WK723/1	MANN & HUMMEL	079-FS	WK841	MANN & HUMMEL	182-FP
WK723/6	MANN & HUMMEL	079-FS	WK841/1	MANN & HUMMEL	654-FP
WK724	MANN & HUMMEL	002-FS	WK842	MANN & HUMMEL	001-FS
WK725	MANN & HUMMEL	273-FP	WK842	MANN & HUMMEL	075-FS
WK725/1	MANN & HUMMEL	273-FP	WK842/1	MANN & HUMMEL	075-FS
WK727	MANN & HUMMEL	079-FS	WK842/11	MANN & HUMMEL	194-FS
WK730/1	MANN & HUMMEL	419-FP	WK842/13	MANN & HUMMEL	647-FP
WK730/3	MANN & HUMMEL	419-FP	WK842/17	MANN & HUMMEL	449-FP
WK730/4	MANN & HUMMEL	419-FP	WK842/18	MANN & HUMMEL	686-FP
WK731	MANN & HUMMEL	002-FS	WK842/2	MANN & HUMMEL	001-FS
WK735/1	MANN & HUMMEL	4005-FP	WK842/2	MANN & HUMMEL	075-FS
WK736	MANN & HUMMEL	075-FS	WK842/21	MANN & HUMMEL	970-FP
WK756	MANN & HUMMEL	079-FS	WK842/21x	MANN & HUMMEL	970-FP
WK757	MANN & HUMMEL	079-FS	WK842/23X	MANN & HUMMEL	4031-FP
WK79	MANN & HUMMEL	524-FP	WK842/23x	MANN & HUMMEL	4031-FP
WK8016x	MANN & HUMMEL	4486-FP	WK842/3	MANN & HUMMEL	181-FP
WK8021	MANN & HUMMEL	4593-FP	WK842/4	MANN & HUMMEL	075-FS
WK8029	MANN & HUMMEL	4499-FP	WK842/4	MANN & HUMMEL	182-FP
WK8029/1	MANN & HUMMEL	4499-FP	WK842/5	MANN & HUMMEL	297-FS
WK8032	MANN & HUMMEL	4534-FP	WK842/7	MANN & HUMMEL	001-FS
WK8039	MANN & HUMMEL	4278-FP	WK842/8	MANN & HUMMEL	075-FS
WK8105	MANN & HUMMEL	4754-FP	WK845	MANN & HUMMEL	067-FP
WK814/1	MANN & HUMMEL	005-FS	WK845/1	MANN & HUMMEL	418-FS
WK815/80	MANN & HUMMEL	4335-FS	WK845/5	MANN & HUMMEL	382-FS
WK8158	MANN & HUMMEL	4755-FP	WK845/6	MANN & HUMMEL	382-FS
WK817/3X	MANN & HUMMEL	158-FS	WK845/9	MANN & HUMMEL	4151-FS
WK817/3x	MANN & HUMMEL	158-FS	WK850/2	MANN & HUMMEL	452-FC
WK817X	MANN & HUMMEL	158-FS	WK853	MANN & HUMMEL	171-FP
WK818/80	MANN & HUMMEL	4336-FS	WK853/11	MANN & HUMMEL	649-FP
WK819/3X	MANN & HUMMEL	158-FS	WK853/12	MANN & HUMMEL	648-FP
WK820/1	MANN & HUMMEL	655-FP	WK853/13	MANN & HUMMEL	4138-FP
WK820/14	MANN & HUMMEL	4849-FP	WK853/17	MANN & HUMMEL	976-FP
WK820/15	MANN & HUMMEL	4850-FP	WK853/18	MANN & HUMMEL	4137-FP
WK820/16	MANN & HUMMEL	4851-FP	WK853/20	MANN & HUMMEL	4283-FP
WK820/17	MANN & HUMMEL	4852-FP	WK853/3	MANN & HUMMEL	421-FP
WK820/18	MANN & HUMMEL	4853-FP	WK853/3X	MANN & HUMMEL	421-FP
WK820/19	MANN & HUMMEL	4854-FP	WK853/3x	MANN & HUMMEL	421-FP
WK820/20	MANN & HUMMEL	4855-FP	WK853/4	MANN & HUMMEL	421-FP
WK820/22	MANN & HUMMEL	4857-FP	WK853/4z	MANN & HUMMEL	421-FP
WK820/2x	MANN & HUMMEL	4485-FP	WK854/2	MANN & HUMMEL	4075-FS
WK821	MANN & HUMMEL	075-FS	WK854/6	MANN & HUMMEL	4291-FS
WK822/1	MANN & HUMMEL	265-FP	WK857/1	MANN & HUMMEL	967-FP
WK822/2	MANN & HUMMEL	685-FP	WK880	MANN & HUMMEL	508-FC
WK822/3	MANN & HUMMEL	4029-FP	WK9007	MANN & HUMMEL	4182-FP
WK823	MANN & HUMMEL	910-FP	WK9008	MANN & HUMMEL	4134-FP
WK823/1	MANN & HUMMEL	450-FP	WK9010	MANN & HUMMEL	4651-FS
WK823/2	MANN & HUMMEL	969-FP	WK9012x	MANN & HUMMEL	4479-FP
WK823/3	MANN & HUMMEL	4083-FP	WK9014Z	MANN & HUMMEL	4537-FP
WK823/3x	MANN & HUMMEL	4083-FP	WK9014z	MANN & HUMMEL	4537-FP
WK824/1	MANN & HUMMEL	4589-FS	WK9022	MANN & HUMMEL	4697-FP
WK824/3	MANN & HUMMEL	4275-FS	WK9023Z	MANN & HUMMEL	4309-FS
WK828	MANN & HUMMEL	826-FS	WK9024	MANN & HUMMEL	4663-FP
WK828	MANN & HUMMEL	826/3-FS	WK9034z	MANN & HUMMEL	4669-FP
WK828x	MANN & HUMMEL	826-FS	WK9046Z	MANN & HUMMEL	4715-FP
WK829/3	MANN & HUMMEL	4139-FP	WK9047	MANN & HUMMEL	4124-FS
WK829/7	MANN & HUMMEL	974-FP	WK9054	MANN & HUMMEL	4977-FP
WK830	MANN & HUMMEL	032-FP	WK918/1	MANN & HUMMEL	4258-FP
WK830	MANN & HUMMEL	632-FP	WK919/1	MANN & HUMMEL	4186-FP
WK830/3	MANN & HUMMEL	033-FP	WK920/5	MANN & HUMMEL	4183-FP
WK830/5	MANN & HUMMEL	273-FP	WK939	MANN & HUMMEL	4015-FP
WK830/6	MANN & HUMMEL	273-FP	WK939/10x	MANN & HUMMEL	4296-FP
WK830/7	MANN & HUMMEL	032-FP	WK939/11x	MANN & HUMMEL	4282-FP
WK830/7	MANN & HUMMEL	632-FP	WK939/13	MANN & HUMMEL	4495-FP
WK831	MANN & HUMMEL	325-FP	WK939/2	MANN & HUMMEL	4129-FP
WK832/2	MANN & HUMMEL	4185-FP	WK939/2z	MANN & HUMMEL	4129-FP

Reference			Reference		
WK939/3	MANN & HUMMEL	4313-FP	WP2110	WIX	4709-AC
WK939/4	MANN & HUMMEL	4295-FP	WP2111	WIX	4825-ACC
WK939/6	MANN & HUMMEL	4196-FP	WP2114	WIX	4779-AC
WK939/8X	MANN & HUMMEL	4030-FP	WP2115	WIX	4826-ACC
WK939/8x	MANN & HUMMEL	4030-FP	WP2117	WIX	4827-ACC
WK940/11	MANN & HUMMEL	801/3-FS	WP2153	WIX	4832-ACC
WK940/11x	MANN & HUMMEL	801/3-FS	WP6914	WIX	4761-AC
WK940/12	MANN & HUMMEL	257-FS	WP6977	WIX	753-ACC
WK940/16	MANN & HUMMEL	827-FS	WP6991	WIX	4512-ACC
WK940/16X	MANN & HUMMEL	827-FS	WP9168	WIX	771-AC
WK940/16x	MANN & HUMMEL	827-FS	WP920/80	MANN & HUMMEL	860/3-OS
WK940/19	MANN & HUMMEL	417-FS	WP9216	WIX	4238-AC
WK940/19	MANN & HUMMEL	683-FS	WP928/80	MANN & HUMMEL	861/3-OS
WK940/2	MANN & HUMMEL	4169-FS	WP928/81	MANN & HUMMEL	854-OS
WK940/20	MANN & HUMMEL	4043-FS	WP928/82	MANN & HUMMEL	822-OS
WK940/26	MANN & HUMMEL	4640-FS	WP9291	WIX	4798-ACC
WK940/33x	MANN & HUMMEL	658-FS	WP9322	WIX	4219-AC
WK940/37x	MANN & HUMMEL	4338-FS	WP9327	WIX	765-ACC
WK940/5	MANN & HUMMEL	417-FS	WP9344	WIX	4608-AC
WK940/6	MANN & HUMMEL	069-FS	WP9360	WIX	4456-AC
WK940/6	MANN & HUMMEL	069/3-FS	WP9380	WIX	4791-AC
WK940/6x	MANN & HUMMEL	069/3-FS	WS001	MISFAT	4194-FS
WK943/1	MANN & HUMMEL	4647-FS	WS005	MISFAT	4322-FS
WK950/16	MANN & HUMMEL	4447-FS	WS010	MISFAT	4320-FS
WK950/16x	MANN & HUMMEL	4447-FS	WS011	MISFAT	4645-FS
WK950/19	MANN & HUMMEL	4073-FS	X100	A C DELCO	557-OS
WK950/21	MANN & HUMMEL	4158-FS	X103	CHAMPION	136-OC
WK950/3	MANN & HUMMEL	041-FS	X104	A C DELCO	386-OS
WK950/6	MANN & HUMMEL	475-FS	X104	CHAMPION	015-OC
WK962/4	MANN & HUMMEL	351-FS	X105	CHAMPION	013-OC
WK962/7	MANN & HUMMEL	481-FS	X106	A C DELCO	504-OS
WL10083	WIX	4527-OX	X106	CHAMPION	135-OC
WL51-14-302	MAZDA	861/3-OS	X107	CHAMPION	014-OC
WL7009	WIX	568-OX	X108	CHAMPION	016-OC
WL7070	WIX	073-OS	X109	CHAMPION	042-OC
WL7240	WIX	570-OX	X11	A C DELCO	156-OS
WL7305	WIX	696-OX	X115	CHAMPION	047-OC
WL7305A	WIX	696-OX	X12	A C DELCO	061-OS
WL7443	WIX	4501-OS	X120	A C DELCO	105-OS
WL7447	WIX	4272-OX	X120	CHAMPION	137-OC
WL7447	WIX	4462-OX	X121	CHAMPION	116-OC
WL7464	WIX	4460-OX	X122	A C DELCO	113-OS
WL7470	WIX	4483-OX	X122	CHAMPION	227-OX
WL7486	WIX	4876-OX	X123	A C DELCO	104-OS
WL7499	WIX	4513-OX	X123	CHAMPION	046-OC
WL7501	WIX	4875-OX	X125	CHAMPION	362-OC
WL7520	WIX	4733-OS	X126	A C DELCO	004-OS
WL7526A	WIX	4873-OX	X147	A C DELCO	108-OS
WL7531	WIX	4893-OX	X1500A098	mitsubishi	4310-AP
WL81-13-Z40	MAZDA	4149-AP	X17	A C DELCO	134-OS
WLY0-14-302	MAZDA	861/3-OS	X18	A C DELCO	051-OS
WO1L0129620	SEAT	490-AP	X18	A C DELCO	081-OS
WP10244	WIX	4624-ACC	X18	A C DELCO	097-OS
WP1026	MANN & HUMMEL	862-OS	X18	A C DELCO	510-OS
WP1045	MANN & HUMMEL	4444-OS	X2	A C DELCO	053-OS
WP11102	MANN & HUMMEL	261-OS	X22	A C DELCO	000-OS
WP11102/3	MANN & HUMMEL	261-OS	X2950576	IHC-CASE (CNH)	4162-AR
WP1144	MANN & HUMMEL	359-OS	X3549957	MOPAR	003-OS
WP1168	MANN & HUMMEL	359-OS	X39	A C DELCO	017-OS
WP1169	MANN & HUMMEL	398-OS	X71	A C DELCO	073-OS
WP12300	MANN & HUMMEL	668-OS	X770733	DONALDSON	4176-UX
WP2002	WIX	4606-AC	X770734	DONALDSON	4714-UX
WP2026	WIX	4776-AC	X770914	DONALDSON	4661-FX
WP2046	WIX	4772-AC	X810190140	FENDT	001-FS
WP2056	WIX	4774-AC	X810190165	FENDT	297-FS
WP2097	WIX	4814-ACC	X810270073	FENDT	034-AR



Reference				Reference			
X87	A C DELCO	056-OS		YL4J6714AA	FORD	852-OS	
X88	A C DELCO	146-OS		YL4J6714BA	FORD	822-OS	
X92	A C DELCO	052-OS		YL4J6714CA	FORD	4442-OS	
X92	A C DELCO	052/3-OS		YL4J9155AA	FORD	823-FP	
X93	A C DELCO	100-OS		YL4J9155BA	FORD	069-FS	
X95	A C DELCO	507-OS		YL4J9155BA	FORD	069/3-FS	
XB220900	MITSUBISHI	827-FS		YL5Z-9155-AB	FORD	826-FS	
XD00145	MITSUBISHI	105-OS		YL5Z-9155-AB	FORD	826/3-FS	
XD031805	MITSUBISHI	105-OS		YM2X9601AA	FORD	606-AP	
XD25	A C DELCO	002-FS		Z1013	COOPERS	113-OS	
XD32	A C DELCO	127-FS		Z1097	COOPERS	050-OS	
XD67	A C DELCO	001-FS		Z10D64	HENGST	635-OZ	
XD76	A C DELCO	005-FS		Z1129	COOPERS	108-OS	
XD77	A C DELCO	075-FS		Z1142	COOPERS	109-OS	
XD80	A C DELCO	158-FS		Z1142	COOPERS	109/3-OS	
XD81	A C DELCO	181-FP		Z1191	COOPERS	507-OS	
XE021020200A	SEAT	074-FP		Z120	MISFAT	017-OS	
XE132525	MITSUBISHI	4338-FS		Z121	COOPERS	510-OS	
XF5Z9155AA	FORD	194-FS		Z12D64	HENGST	637-OZ	
XM21-9A011-AA	FORD	649-FP		Z133	COOPERS	005-FS	
XM346731AA	FORD	861/3-OS		Z13D94	HENGST	636-OZ	
XM349150AA	FORD	826-FS		Z15D167	HENGST	4191-OZ	
XM349150AA	FORD	826/3-FS		Z2050518	POCLAIN	127-FS	
XM349601AA	FORD	4149-AP		Z25	COOPERS	099-OS	
XM3J-6731-AA	FORD	861/3-OS		Z27A	COOPERS	003-OS	
XM3J-9150-AA	FORD	826-FS		Z452	MISFAT	4733-OS	
XM3J-9150-AA	FORD	826/3-FS		Z494	COOPERS	097-OS	
XM3J9601AA	FORD	4149-AP		Z501-20-496	MAZDA	830-FP	
XR266849	MITSUBISHI	4149-AP		Z507	COOPERS	074-FP	
XR398288D	MITSUBISHI	4497-ACC		Z520	COOPERS	100-OS	
XR500058D	MITSUBISHI	4808-ACC		Z527	COOPERS	105-OS	
XR529773	MITSUBISHI	4149-AP		Z576	COOPERS	507-OS	
XS6E6714C1A	FORD	510-OS		Z605-20-490C	MAZDA	968-FP	
XS7Q6744A4	FORD	631-OX		Z62546	ZETTELMAYER	020-FC	
XS7Q6744AA	FORD	631-OX		Z629	MISFAT	4501-OS	
XW4E6714BA	FORD	4065-OS		Z697	COOPERS	181-FP	
XW4E6714DA	FORD	4065-OS		Z6E6133A0	MAZDA	4750-AP	
Y1011-4302	MAZDA	696-OX		Z7	COOPERS	052-OS	
Y401-13-Z40	MAZDA	4012-AP		Z7	COOPERS	052/3-OS	
Y401-14-302	MAZDA	696-OX		Z782	COOPERS	056-OS	
Y401-20-490	MAZDA	4015-FP		Z807	COOPERS	004-OS	
Y401-20-490A	MAZDA	4015-FP		Z819	COOPERS	146-OS	
Y401-20-490B	MAZDA	4015-FP		Z831	COOPERS	557-OS	
Y4011-3Z40A	MAZDA	4012-AP		Z850	COOPERS	195-OS	
Y4011-43029A	MAZDA	696-OX		Z865	COOPERS	156-OS	
Y4011-4302A	MAZDA	696-OX		Z88	COOPERS	051-OS	
Y601-13-480	MAZDA	4129-FP		Z88	COOPERS	073-OS	
Y601-13-Z40	MAZDA	4142-AP		Z91	COOPERS	386-OS	
Y6011-4302	MAZDA	696-OX		Z920	COOPERS	109-OS	
Y602-13-480	MAZDA	4129-FP		Z920	COOPERS	109/3-OS	
Y602-13-480A	MAZDA	4129-FP		Z963	COOPERS	104-OS	
Y602-13-ZA5	MAZDA	4129-FP		Z964	COOPERS	504-OS	
Y602-13-ZA5A	MAZDA	4129-FP		Z970	COOPERS	032-FP	
Y60313480	MAZDA	4495-FP		Z970	COOPERS	632-FP	
Y603134809A	MAZDA	4495-FP		Z973	COOPERS	080-FP	
Y642-13-Z40C	MAZDA	4306-AR		ZR700x	MANN & HUMMEL	4191-OZ	
Y642-13-Z40D	MAZDA	4306-AR		ZR902X	MANN & HUMMEL	635-OZ	
Y645-13Z40A	MAZDA	4270-AP		ZR903X	MANN & HUMMEL	637-OZ	
Y650-13-480	MAZDA	4715-FP		ZR904X	MANN & HUMMEL	636-OZ	
Y650-13-4809A	MAZDA	4715-FP		ZZL0-14-302	MAZDA	052-OS	
Y701-14-302A	MAZDA	146-OS		ZZL0-14-302	MAZDA	052/3-OS	
YC15-9155-ED	FORD	4754-FP		psl45	TECFIL	386-OS	
YC15-9176-AB	FORD	4754-FP					
YC15-9176-AC	FORD	4754-FP					
YC159176AA	FORD	4754-FP					
YC159601BB	FORD	596-AP					

<b>D</b>	<b>MASSLISTE</b>
<b>E</b>	<b>LIST OF DIMENSIONS</b>
<b>F</b>	<b>LISTE DES COTES</b>
<b>ES</b>	<b>LISTA DE DIMENSIONES</b>
<b>RU</b>	<b>ПЕРЕЧЕНЬ РАЗМЕРОВ</b>

# AC/ACC

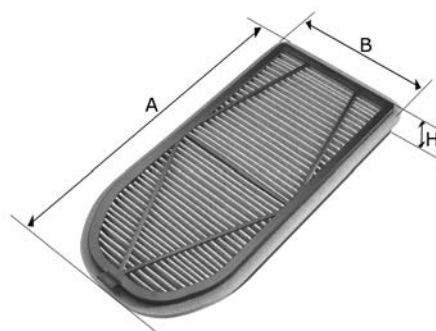

Innenraumfilter  
cabin filter  
filtre d'habitacle  
filtro de habitáculo  
салонный фильтр

KS-No.	A (mm)	B (mm)	H (mm)
700-AC	387	152	25
701-ACC	387	152	25
702-AC	250	216	30
703-AC	280	206	25
706-AC	347	212	19
708-ACC	304	204	30
711-ACC	268	201	30
713-AC	540	110	26
716-AC	275	219	54
718-AC	340	190	26
719-AC	265	126	39
725-ACC	280	206	25
726-AC	265	190	31
728-AC	168	168	102
732-AC	380	135	40
734-AC	375	170	25
743-AC	295	202	28
745-AC	310	258	34.5
746-AC	280	247	44.5
747-AC	675	117	28
748-ACC	675	117	28
749-AC	288	214	58
750-ACC	288	214	58
751-AC	375	85	22
752-AC	323	176	30
753-ACC	323	176	30
759-AC	342	172	30
760-AC	305	204	30
761-AC	290	180	35
763-AC	240	240	46
765-ACC	540	258	30
766-ACC	310	100	30
768-AC	225	165	70
769-AC	823	122	26
771-AC	325	162	30
779-AC	240	207	35
784-ACC	328	190	25
790-AC	245	172	43
792-ACC	290	180	35
793-AC	345	160	75
799-AC	265	215	20
888-AC	240	190	35
889-ACC	240	192	34
890-AC	235	210	35
891-ACC	230	208	34
894-AC	255	100	12
927-AC	235	100	22
928-AC	276	165	28
929-ACC	392	190	30
930-ACC	234	210	40
931-AC	471	120	35
936-ACC	300	200	30
937-AC	240	212	32
938-AC	325	162	38
941-ACC	247	215	32

**KS-No. → DIMENSIONS**

KS-No.	A (mm)	B (mm)	H (mm)
942-ACC	205	197	40
943-AC	230	150	20
944-AC	220	200	20
945-AC	216	215	18
947-ACC	215	215	17
949-ACC	280	215	35
950-AC	348	208	32
953-ACC	240	210	35
954-AC	235	225	30
956-AC	390	145	38
959-AC	262	240	40
961-AC	210	210	42
963-AC	260	160	40
964-AC	215	165	25
4027-ACC	406	213	67
4035-ACC	330	165	30
4177-AC	203	92	20
4197-ACC	268	201	30
4199-AC	377	136	20
4200-ACC	823	122	26
4201-AC	200	160	30
4203-AC	250	235	25
4204-AC	214	200	40
4205-ACC	215	200	40
4210-AC	570	150	30
4211-AC	280	238	40
4212-ACC	280	238	40
4214-AC	445	185	30
4215-AC	290	145	34
4216-AC	270	200	26
4217-AC	455	150	12
4219-AC	215	201	30
4220-ACC	377	176	48
4221-AC	260	160	40
4222-AC	510	100	35
4224-ACC	260	205	55
4225-ACC	305	255	35
4226-ACC	256	234	30
4227-ACC	375	166	27
4228-AC	355	235	35
4229-ACC	355	235	35
4230-ACC	275	255	75
4231-ACC	270	220	20
4232-ACC	365	180	35
4233-ACC	380	135	40
4234-ACC	255	133	40
4236-ACC	260	190	30
4238-AC	190	180	30
4239-AC	222	150	43
4240-ACC	295	230	20
4242-AC	465	180	70
4243-ACC	465	180	70
4244-AC	215	190	17
4247-AC	450	206	25
4249-AC	265	190	20
4250-AC	420	160	25
4251-ACC	350	205	40
4252-ACC	215	215	25
4253-AC	290	160	30
4254-AC	340	134	41
4255-ACC	210	185	40
4256-ACC	195	195	40
4285-AC	290	96	30
4286-ACC	290	96	30
4287-ACC	292	145	38
4317-ACC	346	168	31
4454-ACC	240	204	35
4455-AC	240	204	35
4456-AC	240	190	20
4457-ACC	240	190	20
4458-AC	240	108	22

KS-No.	A (mm)	B (mm)	H (mm)
4463-AC	455	150	30
4481-ACC	248	207	30
4497-ACC	231	216	74
4509-ACC	248	198	40
4511-ACC	257	224	35
4512-ACC	187	181	40
4514-AC	291	191	30
4531-ACC	254	252	33
4533-AC	277	217	30
4543-ACC	215	201	30
4545-ACC	255	234	30
4546-AC	311	277	25
4559-AC	189	187	25
4560-ACC	189	187	25
4564-ACC	449	119	30
4565-AC	449	119	30
4572-ACC	291	191	30
4574-AC	248	198	40
4575-AC	163	90	32
4578-AC	255	182	35
4580-AC	257	224	35
4588-ACC	216	198	25
4594-AC	246	206	30
4604-AC	272	195	35
4605-AC	244	172	20
4606-AC	288	82	19
4608-AC	174	175	12
4609-AC	250	250	20
4610-AC	302	90	30
4611-AC	232	116	32
4612-ACC	267	240	38
4613-ACC	272	195	35
4614-ACC	265	195	30
4615-ACC	262	193	37
4616-ACC	315	153	35
4617-ACC	259	149	35
4618-ACC	277	219	43
4619-ACC	247	201	40
4620-ACC	255	234	42
4621-ACC	232	116	32
4622-ACC	260	250	40
4623-AC	313	225	36.5
4624-ACC	313	225	36.5
4639-AC	293	118	20
4679-AC	253	189	30
4682-AC	255	234	30
4693-AC	290	234	30
4700-AC	259	202	35
4701-AC	230	200	25
4703-AC	215	215	30
4707-ACC	277	224	40
4709-AC	210	200	34
4710-ACC	210	200	35
4718-ACC	250	234	25
4721-AC	252	180	35
4726-AC	302	203	32
4728-AC	272	198	22
4731-AC	195	145	32
4734-AC	262	195	38
4760-AC	273	203	35
4761-AC	353	242	30
4762-AC	227	205	40
4763-AC	297	98	30
4764-AC	394	181	32
4765-AC	377	176	48
4766-AC	263	101	25
4767-AC	214	214	25
4768-AC	237	186	20
4769-AC	200	173	30
4770-AC	235	200	40
4772-AC	239	195	20

KS-No.	A (mm)	B (mm)	H (mm)
4773-AC	250	221	30
4774-AC	262	208	30
4775-AC	213	200	30
4776-AC	227	211	20
4777-AC	253	226	20
4779-AC	220	157	30
4781-AC	259	99	33
4782-AC	198	168	20
4783-AC	250	180	35
4784-AC	319	220	30
4785-AC	335	238	40
4786-AC	443	99	37
4788-AC	905	209	22
4790-AC	274	194	22
4791-AC	248	99	17
4792-AC	216	196	25
4794-AC	313	225	36.5
4795-AC	235	213	30
4796-ACC	357	171	30
4797-ACC	232	160	30
4798-ACC	214	193	29
4799-ACC	251.5	171	19
4800-AC	266	133	30
4805-ACC	290	96	30
4808-ACC	216	213	44
4813-ACC	267	188	35
4814-ACC	259	202	36
4817-ACC	214	200	30
4818-ACC	217	194	25
4819-ACC	252	180	35
4822-ACC	240	203.5	30
4825-ACC	215.5	199.5	35
4826-ACC	219	197	30.5
4827-ACC	259	99	32
4828-ACC	216	213	25
4829-ACC	250	179	35
4830-ACC	306	219	30
4831-ACC	228	166	30
4832-ACC	335	238	40
4835-ACC	261	155	40
4839-ACC	471	120	35
4882-ACC	203	175	17
4883-ACC	235	250	25
4884-ACC	255	182	35
4885-ACC	278	232	30
4886-ACC	226	202	17
4887-ACC	190	265	20
4888-ACC	186	237	20
4889-ACC	270	157	30
4890-ACC	210	210	47
4891-ACC	445	153	30
4947-AC	448	153	30
4948-ACC	252	222	32
4949-AC	305	215	35
4950-ACC	305	215	35
4951-ACC	254	135	40
4952-ACC	265	187	30
4954-ACC	390	140	40
4969-AC	289	244	30
4974-ACC	256	231	39
9000-ACC	325	232	25

# AD

Lufttrockner  
 air dryer for brake systems  
 dessiccateur d'air pour système de freinage  
 secador de aire  
 воздухоосушитель



KS-No.	G	A (mm)	B (mm)	H (mm)
305-AD	M39 x 1,5	136	100	165
617-AD	1 1/4 - 11	136	99	178
634-AD	M41 x 1,5	139	100	134
4078-AD	M39 x 1.5	140	-	165
4089-AD	(LH) M39x1,5	135	-	165
4107-AD	M42 x 1.5	140	-	165
4268-AD	M41x1.5	135	-	165



# AP

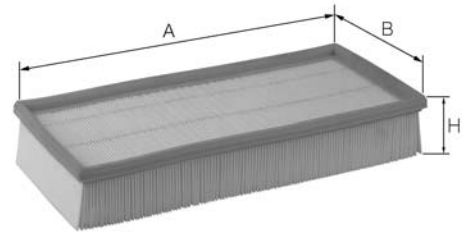

Luftfilter, Panel  
 Panel Air Filter  
 Filtre à air, plat  
 Filtro de aire, plano  
 Воздушный фильтр, панель

KS-No.	A (mm)	B (mm)	H (mm)
059-AP	213	213	57
060-AP	200	93	49
078-AP	308	184	57
083-AP	332	157	42
090-AP	256	150	57
125-AP	338	134	57
168-AP	285	170	50
169-AP	379	170	50
173-AP	361	154	58
176-AP	267	225	57
177-AP	280	167	30
178-AP	242	176	58
183-AP	470	170	50
190-AP	324	156	58
192-AP	285	170	58
197-AP	254	213	58
205/1-AP	294	221	58
211-AP	350	185	45
222-AP	338	190	58
238-AP	251	213	57
241-AP	331	264	70
243-AP	316	277	70
258-AP	327	150	57
279-AP	311	183	70
286-AP	280	218	57
290-AP	341	206	42
291-AP	238	237	41
311-AP	286	191	42
324-AP	574	165	50
326-AP	214	166	57
332-AP	306	230	28
333-AP	263	248	41
385-AP	313	150	58
392-AP	316	277	83
393-AP	229	220	56
422-AP	316	190	56
423/2-AP	355	135	50
424-AP	288	261	58
425-AP	206	170	42
430-AP	418	188	32
431-AP	176	142	78
435-AP	377	155	57
440-AP	598	170	70
441-AP	255	213	70
446-AP	266	212	70
447-AP	370	135	58
490-AP	276	185	57
500-AP	305	155	42
503-AP	367	185	49
519-AP	313	213	57
539-AP	598	170	50
543-AP	300	225	41
596-AP	280	180	57
604-AP	215	218	70
606-AP	305	210	56

KS-No.	A (mm)	B (mm)	H (mm)
608-AP	345	136	70
663-AP	355	215	57
664-AP	327	215	55
677-AP	294	230	56
678-AP	462	83	70
679-AP	290	207	42
681-AP	188	310	60
684-AP	293	235	52
697-AP	174	220	50
698-AP	395	180	45
815-AP	312	150	46
817-AP	170	158	-
907-AP	213	220	58
911-AP	285	150	57
915-AP	326	252	50
924-AP	420	227	42
980-AP	233	204	57.5
995-AP	294	184	56
998-AP	260	233	39
999-AP	272	208	35
4006-AP	344	135	70
4012-AP	380	140	50
4013-AP	280	171	57
4014-AP	210	168	69
4016-AP	335	101	68
4017-AP	316	113	59
4019-AP	360	153	80
4021-AP	220	168	33
4022-AP	265	147	47
4024-AP	290	150	48
4037-AP	281	190	57
4067-AP	300	165	60
4070-AP	405	174	37
4081-AP	356	82	58
4086-AP	325	266	51
4090-AP	312	275	42
4092-AP	262	140	27
4093-AP	330	216	60
4094-AP	284	227	47
4097-AP	425	95	51
4098-AP	243	192	58
4105-AP	290	238	70
4106-AP	376	192	44
4114-AP	380	82	62
4115-AP	248	183	67.5
4121-AP	228	178	64
4125-AP	313	274	46
4131-AP	375	147	47
4133-AP	380	82	57
4142-AP	266	172	57
4143-AP	275	186	53
4145-AP	232	220	68
4149-AP	250	200	52
4156-AP	240	177	52
4163-AP	355	265	57
4167-AP	250	132	63
4168-AP	300	155	42
4170-AP	310	100	42
4171-AP	186	78	58
4180-AP	390	185	48
4188-AP	354	243	38
4193-AP	243	192	58
4260-AP	213	203	57
4262-AP	353	287	35
4263-AP	213	203	57
4264-AP	235	162	57
4265-AP	240	140	57
4266-AP	273	250	46
4267-AP	280	97	60
4269-AP	200	168	39
4270-AP	196	161	69

KS-No.	A (mm)	B (mm)	H (mm)
4279-AP	320	153	35
4284-AP	324	153	65
4288-AP	275	260	35
4292-AP	320	127	70
4304-AP	370	136	54
4307-AP	250	116	62
4310-AP	240	238	68
4312-AP	235	192	58
4325-AP	260	118	41
4452-AP	492	84	58.5
4453-AP	268	110	35
4472-AP	675	133	45
4480-AP	302	234	70
4493-AP	267	261	40
4496-AP	250	148	54
4505-AP	200	190	50
4507-AP	320	176	48
4510-AP	300	285	35.5
4515-AP	230	205	41
4516-AP	230	205	49
4517-AP	235	220	59
4522-AP	295	202	46
4525-AR	112	80	-
4528-AR	172	103	168
4529-AP	292	177	71
4551-AP	295	230	38
4552-AP	295	230	38
4557-AP	213	203	62
4561-AP	348	205	52
4568-AP	327	95	59
4570-AP	252	164	47
4573-AP	255	250	38
4576-AP	341	301	38
4581-AP	314	259	61
4582-AP	312	258	37
4591-AP	224	195	44
4654-AP	312	190	68
4655-AP	318	192	43
4657-AP	256	126	46
4665-AP	360	144	40
4667-AP	270	190	30.5
4675-AP	399	316	63
4676-AP	399	316	76
4680-AP	260	175	58
4681-AP	260	96	72
4683-AP	276	177	44
4687-AP	359	176	85
4688-AP	322	134.5	46
4689-AP	423	200	48
4690-AP	504	230	50
4691-AP	242	120	61
4692-AP	243	190	58
4694-AP	352	293	100
4695-AP	284	232	63
4696-AP	245	200	50
4698-AP	284	232	72
4702-AP	208	188	64
4704-AP	138	-	256
4708-AP	292	211	54
4712-AP	292	176.5	71
4722-AP	282	123.5	63.5
4723-AP	272	139	30
4729-AP	253	173	30
4732-AP	180	118	38
4738-AP	270	251	52.5
4739-AP	284	263	32
4741-AP	225	142	57
4742-AP	294	211	44
4743-AP	293	196	38
4745-AP	356	109	36
4748-AP	229	178	46

KS-No.	A (mm)	B (mm)	H (mm)
4750-AP	232	154	47
4751-AP	258	164	54
4871-AP	242	178	32
4872-AP	261	108	138
4880-AP	349	231	37
4894-AP	270	262	43
4899-AP	293	202	76.5
4935-AP	276	226	40.5
4936-AP	310	282	35
4937-AP	161	216	71
4938-AP	244	242	50
4941-AP	253	172.5	45
4943-AP	225	211.5	40
4944-AP	221	185	45
4945-AP	358	148	78.5
4946-AP	293	202	60
4960-AP	204	192	34.5
4964-AP	357	177	38
4976-AP	259	209	70
9009-AP	345	135	78
9010-AP	205	190	36

# AR

Luftfilter, rund  
 Round Air filter  
 Filtre à air, rond  
 Filtro de aire, redondo  
 Воздушный фильтр, круглый

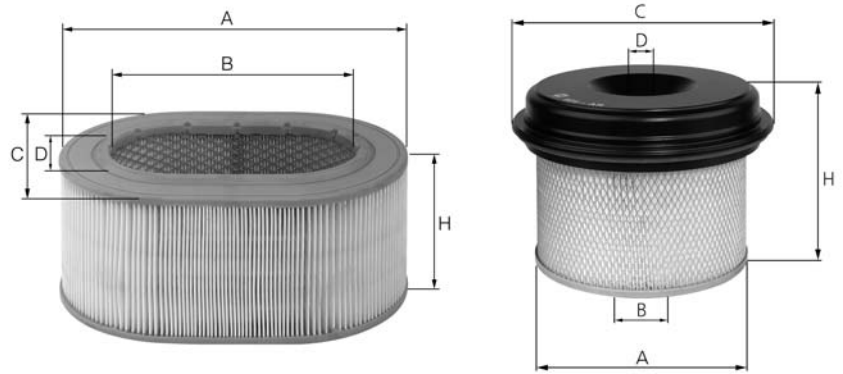

KS-No.	A (mm)	B (mm)	C (mm)	D (mm)	H (mm)
006-AR	403	217	-	-	27
007-AR	365	283	-	-	59
012-AR	408	326	-	-	84
025-AR	276	133	335	10	254
026-AR	326	166	386	10	256
034-AR	126	65	-	-	295
036-AR	227	117	-	11	383
037-AR	303	190	-	10.5	476
064-AR	240	138	-	11	496
065-AR	324	168	-	10	258
066-AR	408	326	-	-	56
070-AR	295	210	-	-	86
072-AR	380	272	235	128	79
077-AR	273	222	-	-	61
133-AR	302	191	-	11	381
165-AR	152	74	166	-	333
288-AR	166	83	-	-	286
293-AR	163	93	-	-	237
368-AR	125	86	-	-	218
379-AR	107	72	-	-	179
400-AR	303	169	-	-	485
451-AR	116	71	-	-	262
459-AR	243	132	-	10.5	378
460-AR	303	191	-	10.5	326
466-AR	327	191	-	10.5	483
502-AR	124	59	-	-	150
522-AR	300	167	-	-	444
532-AR	267	160	-	-	533
600-AR	420	255	-	-	264
601-AR	420	255	-	-	317
602-AR	282	126	344	-	405
616-AR	282	126	344	-	353
624-AR	310	180	-	-	465
670-AR	280	145	-	-	506
689-AR	250	120	-	-	380
901-AR	136	68	-	-	221
903-AR	170	69	-	-	97
909-AR	202	-	-	-	448
913-AR	140	140	-	-	377
914-AR	160	160	-	-	498
916-AR	120	120	82	-	433
921-AR	280	148	-	-	525
922-AR	270	177	-	-	580
979-AR	266	170	-	-	507
984-AR	156	134	-	-	455
986-AR	133	70	-	-	255
988-AR	260	260	-	-	90
994-AR	137	137	-	-	200
996-AR	150	104	-	-	256
4000-AR	120	120	82	-	433
4001-AR	106	106	-	-	330
4002-AR	86	25	-	-	84
4004-AR	80	-	-	-	60
4007-AR	150	78	-	-	168
4009-AR	137	69	-	-	195

KS-No.	A (mm)	B (mm)	C (mm)	D (mm)	H (mm)
4020-AR	116	116	-	-	212
4032-AR	350	200	-	-	412
4033-AR	118	118	-	-	340
4034-AR	175	81	-	-	174
4042-AR	174	147.5	-	-	535
4064-AR	406	219	517	-	332
4080-AR	267	160	-	-	533
4087-AR	310	204	-	-	422
4088-AR	230	140	-	-	415
4095-AR	162	134	-	-	468
4123-AR	304	169	-	-	334
4127-AR	313	175	-	-	465
4128-AR	351	207	-	-	415
4154-AR	169	93	-	-	303
4157-AR	266	158	-	-	480
4160-AR	185	105	-	-	354
4161-AR	246	150	-	-	334
4162-AR	164	92	-	-	352
4165-AR	250	220	-	-	368
4175-AR	325	184	-	-	442
4192-AR	245	138	-	-	415
4208-AR	326	216	-	10.5	480
4261-AR	227	118	-	-	304
4280-AR	90	50	-	-	135
4300-AR	250	170	-	-	533
4305-AR	247	160	-	-	390
4306-AR	156	70	-	-	210
4319-AR	145	133	-	-	440
4329-AR	254	-	-	-	42
4333-AR	313	175	-	-	558
4334-AR	303	170	-	-	410
4459-AR	149.5	70	-	-	170
4470-AR	281	200	-	-	565
4471-AR	223	120	-	-	174
4508-AR	163	78	-	-	122
4524-AR	267	170	-	-	480
4532-AR	79	-	-	-	123
4535-AR	254	129	-	459	-
4547-AR	281	138	-	-	510
4555-AR	152	86	-	-	184
4563-AR	130	77	-	-	235
4583-AR	330	222	-	-	494
4626-AR	153.5	82	-	-	343
4628-AR	303	168.5	-	-	527
4629-AR	180	148	-	-	444
4630-AR	308	177	-	-	545
4633-AR	354	135	-	-	633
4636-AR	212	190	-	-	460
4637-AR	312	178	-	-	521
4646-AR	245	124	-	-	372
4653-AR	162	126	-	-	502
4658-AR	330	200	-	-	416
4659-AP	189	-	-	-	388
4664-AR	327	216	-	-	617
4720-AR	215	122	-	-	340
4725-AR	92	42	-	-	31
4879-AR	251	170	-	-	480
4881-AR	220	126	-	-	403
4961-AR	169.5	90.5	-	-	152
4962-AR	170	69	-	-	125
4963-AR	180	90.5	-	-	152
4973-AR	169	79	-	-	152

# CS

Kühlmittelfilter  
 coolant filter  
 filtre à liquide de refroidissement  
 filtro de agente refrigerante  
 фильтр охлаждающей жидкости



KS-No.	G	A (mm)	B (mm)	H (mm)
<b>983-CS</b>	M16x1,5	96	63	144
<b>4048-CS</b>	11/16 - 16 UN	95	63	100
<b>4173-CS</b>	1 1/6 X 16	96	63	136



# FC/FX/UX

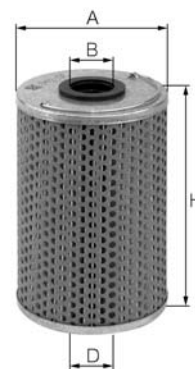

Kraftstofffiltereinsatz  
 fuelfilter cartridge  
 cartouche de filtre à carburant  
 cartucho de filtro de carburante  
 Насадка топливного фильтра

KS-No.	A (mm)	B (mm)	D (mm)	H (mm)
020-FC	84	13.5	13.5	143
021-FC	84	13.5	13.5	145
028-FC	65	13.5	13.5	112
029-FC	65	13.5	13.5	112
030-FC	88	19	16	71
031-FC	88	19	16	112
262-FC	80	12	-	61
434-FX	82	30	-	77
437-FC	70	20	20	51
448-FX	78	14.5	14.5	65
452-FC	81	12	-	139
454-FX	103	26	-	54
468-FX	92	-	26.5	103
508-FC	84	15.8	-	165
580-FX	79	18.2	-	88
610-FX	76	28	12	230
653-FC	82	-	19	123
687-FC	71	-	19.5	92
900-FC	83	39	-	142
905-FX	71	30	-	92
985-FX	88	88	-	55
4018-FX	92	15	-	74.5
4025-FX	71	17.5	-	110.5
4046-FX	84.5	13.5	-	145
4085-FX	95	12.8	45	171.5
4100-FX	71	19.5	-	86
4102-FX	83	23.5	-	117
4108-FC	78	11.5	28	136
4110-FX	78	19.2	-	110
4122-FX	71	-	-	133
4136-FX	67.5	24	-	103
4146-FX	83.5	19	-	117
4152-FX	95	48	-	163
4176-UX	67	33	-	69
4179-FX	86	37	-	187
4190-FX	102	44.5	-	85
4237-FX	80	23.5	-	110
4259-FX	104	45	-	204
4465-FC	106	19.5	-	171
4473-FC	76	76	-	54
4474-FC	89	89	-	54
4475-FX	80	80	-	151
4478-FX	84	38	-	182
4484-FX	91	91	-	72
4504-FX	93.5	9.2	-	135
4539-FX	93.5	9	-	123
4554-FX	71	19.5	-	92
4569-FC	76	76	-	54
4579-FX	93.5	9	-	151
4603-FX	90	-	-	250
4627-FC	55	18	-	66.5
4632-FX	105	19.7	-	250
4648-FX	120	16.5	-	120
4661-FX	95	84	-	227
4670-FX	67.5	27	-	162

KS-No.	A (mm)	B (mm)	D (mm)	H (mm)
4699-FX	95.5	32	-	134
4705-FX	65	-	-	77
4711-FX	88	-	-	118
4713-UX	48	-	-	93
4714-UX	66	23	-	99
4735-FX	95	-	-	140
4737-FX	93	-	-	151
4940-UX	43	26	-	85.5
4942-FX	81	11.5	-	157.5
4958-FC	81	21	9.5	115
4971-FX	95.2	48	-	53
4972-FX	108	22.5	-	162

# FP

KraftstoffleitungsfILTER  
 fuel pipe filter  
 filtre pour conduite de carburant  
 filtro de tubería de combustible  
 Топливный фильтр в трубопроводе

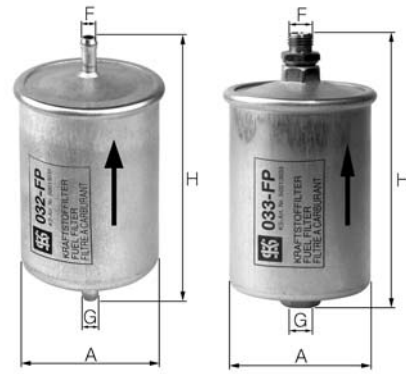

KS-No.	G	F	A (mm)	H (mm)
032-FP	8	8	74	158
033-FP	M12 x 1,5	M14 x 1,5	75	147
067-FP	M12 x 1,5	M14 x 1,5	82	167
074-FP	6	6	31	108
080-FP	8	8	56	138
171-FP	M14 x 1,5	M12 x 1,5	80	155
181-FP	8	8	81	169
182-FP	8	8	81	177
224-FP	8	8	55	205
265-FP	10	10	91	127
268-FP	8	8	55	163
273-FP	M14 x 1,5	M12 x 1,5	74	130
325-FP	8	8	75	155
328-FP	8	8	56	300
419-FP	8	8	74	171
421-FP	8	8	80	195
438-FP	-	-	75	162
439-FP	-	-	75	133
449-FP	-	10	91	127
450-FP	12	12	81	164
523-FP	8	8	56	138
524-FP	8	8	76	145
623-FP	8	8	56	143
625-FP	8	8	79	152
632-FP	8	8	82	164
643-FP	8	8	59.5	162
644-FP	8	8	55	275
645-FP	8	8	75	310
646-FP	8	8	55	320
647-FP	10	-	91	128
648-FP	8	8	85	200
649-FP	8	8	85	175
654-FP	8	8	84	180
655-FP	10	8	92	125
685-FP	8	8	87	165
686-FP	10	10	90	120
823-FP	8	8	56	120
824-FP	M14 x 1,5	M12 x 1,25	75	110
825-FP	8	8	70	124
830-FP	8	8	71	175
831-FP	M14 x 1,5	M12 x 1,25	71	122
832-FP	M14 x 1,5	M12 x 1,25	71	117
842-FP	8	8	71	132
902-FP	8	-	55	250
908-FP	8	8	55	274
910-FP	8	8	88	156
923-FP	8	8	55	207
967-FP	10	-	84	280
968-FP	8	8	55	185
969-FP	8	8	90	135
970-FP	10	10	88	160
971-FP	8	8	61.5	165
972-FP	8	10	82.5	177
973-FP	-	-	65	92
974-FP	M10x1,5	10	87	172

KS-No. → DIMENSIONS

KS-No.	G	F	A (mm)	H (mm)
975-FP	10	8	82.5	176
976-FP	10	10	87	185
4005-FP	10	11	88	216
4015-FP	10	10	-	134
4029-FP	8	8	-	125
4030-FP	8	8	-	190
4031-FP	10	8	92	127
4083-FP	8	8	88	132
4091-FP	8	8	46	100
4129-FP	10	10	110	122
4134-FP	10	-	98	123
4137-FP	10	-	90	192
4138-FP	10	-	90	202
4139-FP	8	10	87	185
4141-FP	7,9	7,9	57	205
4182-FP	10	10	98	130
4183-FP	10	10	98	128
4185-FP	8	8	88	175
4186-FP	10	10	98	130
4196-FP	8	8	70	190
4258-FP	10	10	95	158
4278-FP	10	10	80	210
4282-FP	-	-	137	190
4283-FP	10	8	90	205
4289-FP	8	8	60	165
4290-FP	8	8	61	165
4295-FP	8	8	77	189
4296-FP	-	-	-	187
4299-FP	M14 x 1,5	8	71	168
4469-FP	-	-	75	204
4479-FP	10	10	98	177
4482-FP	-	-	80	91
4485-FP	10	8	86	125
4486-FP	8	10	87	118
4495-FP	10	10	95	125
4498-FP	8	-	55	256
4499-FP	8	8	88	133
4506-FP	8	8	55	162
4521-FP	8	9	55	250
4526-FP	8	8	75	183
4534-FP	8	8	80	141
4536-FP	11	9	55	248
4537-FP	8	10	87	137
4541-FP	11	9	55	250
4548-FP	8	-	55	256
4556-FP	10	8	55	250
4593-FP	8	9	84	181
4660-FP	-	-	66.5	250
4662-FP	-	-	95	221
4663-FP	-	-	94.5	221
4669-FP	M5	-	97	127
4686-FP	10	8	61.5	169
4697-FP	10	10	90	155
4715-FP	M5-6H	-	96	110
4740-FP	-	-	-	152
4746-FP	8	-	55	265
4754-FP	-	-	84	193
4755-FP	-	-	80	200
4849-FP	8	8	87	100
4850-FP	8	8	87	100
4851-FP	8	8	87	100
4852-FP	8	8	87	100
4853-FP	8	8	87	100
4854-FP	8	8	87	100
4855-FP	8	8	87	100
4857-FP	8	8	87	100
4865-FP	8	-	55	250
4977-FP	10	10	93	160

# FS

Kraftstofffilter  
 fuel filter  
 filtre à carburant  
 filtro de combustible  
 топливный фильтр



KS-No.	G	F	A (mm)	B (mm)	C (mm)	H (mm)
001-FS	M16 x 1,5	-	80	62	70	155
002-FS	M16 x 1,5	-	76	62	72	123
005-FS	M14 x 1,5	-	76	62	72	91
041-FS	1-14 UNS	-	91	62	72	175
069-FS	3/4-16 UNF	M36 x 1,5	100	57	63	138
069/3-FS	3/4-16 UNF	M36 x 1,5	100	57	63	138
075-FS	M16 x 1,5	-	80	62	70	155
079-FS	M16 x 1,5	-	76	62	72	123
127-FS	M16 x 1,5	-	76	62	72	80
158-FS	M12 x 1,5	-	87	62	72	102
194-FS	M16 x 1,5	-	80	62.5	70	155
257-FS	M24 x 1,5	-	93	62	72	143
272-FS	M16 x 1,5	-	76	62	72	109
297-FS	M16 x 1,5	-	81	62	72	132
351-FS	M16 x 1,5	-	93	62	72	210
382-FS	M16 x 1,5	-	80	62	70	176
417-FS	M16 x 1,5	-	95	62	72	137
418-FS	M16 x 1,5	-	80	62	70	185
475-FS	M14 x 1,5	-	97	62	72	198
481-FS	M18 x 1,5	-	94	62	72	210
650-FS	M32x1,5	-	110	91	101	264
658-FS	M80 x 2,5	1 x 14	93	63.5	71.5	142
666-FS	M22 x 1,5	-	96	63	72	144
676-FS	M16 x 1,5	-	91	62	72	210
683-FS	M16x1,5	-	93.7	61.5	71.5	143
801/3-FS	M20x1,5	M36x1,5	94.5	-	-	133
826-FS	3/4-16 UNF	M36 x 1,5 -6H	94.5	59	65	140
826/3-FS	3/4-16 UNF	M36 x 1,5 -6H	94.5	59	65	140
827-FS	M20 x 1,5	M36 x 1,5	90.5	64	70	138
833/3-FS	3/4-16 UNF	M36 x 1,5 -6H	72	59	65	123
982-FS	1x14	-	107	90	101	221
4043-FS	M18x1,5	-	96	-	-	146
4073-FS	M16 x 1.5	-	100	62	70	195
4075-FS	M16 x 1.5	-	87	62	-	185
4082-FS	M16 x 1.5	-	110	62	-	168
4096-FS	M16 x 1.5	-	110	62	72	152
4113-FS	M32 x 1,5	-	108	93	-	262
4124-FS	M20X1.5	-	98	-	-	183
4144-FS	1-14 UNS	-	110	-	-	116
4151-FS	M16 x 1.5	-	80	62	71	180
4158-FS	M20 x 1.5	-	98	62	-	210
4169-FS	M24 x 1.5	-	93	62	71	144
4174-FS	1-14 UNS	M80 x 3	107	91	101	226
4194-FS	1-14 UNS	-	110	94	-	160
4275-FS	M16 x 1,5	-	84	62	70	144
4291-FS	M16 x 1,5	-	85	62	70	140
4309-FS	M20 x 1,5	-	106	-	73	-
4313-FP	-	-	137	-	-	192
4320-FS	1-14 UNS	M95x2,5	107	-	-	160
4322-FS	-	-	107	103	-	132
4335-FS	3/4-16 UNF	-	81.5	64	-	90
4336-FS	M20 x 1,5	-	93	52	62	80
4337-FS	3/4-16 UNF	-	97	-	73	130
4338-FS	M20 x 1,5	-	97	-	70	135
4447-FS	1-14 UNS	-	95	63	71	207

KS-No. → DIMENSIONS

KS-No.	G	F	A (mm)	B (mm)	C (mm)	H (mm)
4589-FS	M16x1,5	M12x1,25	87	71	62	142
4601-FS	1-14 UNS	-	108	104	91	212
4634-FS	1-14 UNS	S80 x 3	108	-	-	150
4640-FS	1"-14 UNS	M95x2,5	108	-	-	158
4641-FS	7/8" x 14	-	95	-	-	138
4644-FS	1" x 14	3 3/4 x 10	108	-	-	132
4645-FS	1" x 14	M95 x 2,5	108	-	-	217
4647-FS	M16 x 1,5	-	95	62.5	-	150
4651-FS	M20 x 1,5	-	94	62	-	182
4652-FS	1-14 UNS	M80 x 2,5	108	94.5	-	130
4870-FS	M16x1,5	-	78	72	-	152
4955-FS	M95 x 2,5	-	108	90.4	-	177.5

# OC/OH/OX





Ölfiltreinsatz, Öl-Hydraulikfilter  
 oil filter cartridge, oil-hydraulic filter  
 cartouche de filtre à huile, filtre à huile hydraulique  
 cartucho de filtro de aceite, filtro de aceite hidráulico  
 вставка масляного фильтра, фильтр гидравлического масла

KS-No.	A (mm)	B (mm)	C (mm)	D (mm)	H (mm)	BYPASS	
013-OC	59	19	-	10	105	-	-
014-OC	70	26	-	26	116	-	-
015-OC	90	12	88	25	195	-	-
016-OC	82	23	-	12	120	-	-
022-OC	121	56	-	-	171	-	-
023-OC	98	13.2	-	40	243	-	-
024-OC	121	56	-	-	247	-	-
042-OC	82	23	-	23	133	-	-
043-OC	82	23	-	23	195	-	-
044-OH	60	18	-	18	100	-	-
045-OH	83	13.5	-	13.5	117	-	-
046-OC	112	14	-	14	125	-	-
047-OC	82	28	-	28	128	-	-
048-OC	112	12	-	12	202	-	-
062-OC	71	9.5	-	21.5	154	-	-
094-OC	83	23.5	-	23.5	195	-	-
096-OC	98	40	-	40	235	-	-
116-OC	109	13	-	28	202	-	-
135-OC	59	10	-	19	105	-	-
136-OC	90	12	88	25	167	-	-
137-OC	82	28	-	28	88	-	-
162-OC	115	57	-	57	196	-	-
227-OX	62	24	-	-	161	-	-
362-OC	88	28	-	28	156	-	-
364-OX	64.5	32.5	-	-	62	-	-
384-OX	83	36	-	36	174	-	-
414-OX	53	25	-	-	87	-	-
484-OX	117	56	-	-	312	-	-
488-OX	64	24	-	-	155	-	-
505-OX	71.5	53.5	-	-	142.5	-	-
534-OX	83	28	-	37	213	-	-
558-OX	60	22.1	-	-	141	-	-
563-OX	83	38	-	22	109	-	-
564-OX	62	24	-	24	104	-	-
566-OX	83	42	-	42	106	-	-
567-OX	65	32	-	32	116	-	-
568-OX	65	32	-	32	116	-	-
569-OX	65	32	-	32	116	-	-
570-OX	65	32	-	32	116	-	-
571-OX	121	56	-	56	148	-	-
575-OX	83	28	-	37	213	-	-
576-OX	52	21	-	21	116	-	-
577-OX	65	32.5	-	32.5	136	-	-
578-OX	83	35	-	-	161	-	-
579-OX	73	34	-	-	187	-	-
581-OX	62	25	-	-	86	-	-
609-OX	83	37	-	-	163	-	-
618-OX	73	29	-	-	78	-	-
619-OX	73	29	-	-	78	-	-
620-OX	52	22	-	-	57	-	-
621-OX	72	32	-	-	95	-	-
628-OX	64.5	31.5	-	-	160	-	-
629-OX	83.2	28	-	37	151	-	-
630-OX	62	-	-	-	88.5	-	-
631-OX	92	33.5	-	-	53	-	-

**KS-No. → DIMENSIONS**





KS-No.	A (mm)	B (mm)	C (mm)	D (mm)	H (mm)	BYPASS	
633-OX	92	33.5	-	-	91.5	-	-
652-OX	65	31.5	-	-	154	-	-
659-OX	46	21	-	21	154	-	-
661-OX	72	31.5	-	31.5	79	-	-
682-OX	65.5	22	-	-	75	-	-
690/3-OX	64	31.5	-	-	125	-	-
695-OX	62.5	23.5	-	-	69	-	-
696-OX	71	26	-	-	96	-	-
866-OX	65	26	-	-	73	-	-
981-OX	65	31	-	-	124.5	-	-
989-OC	97	24	-	-	86	-	-
4008/3-OX	65.5	32.5	-	-	157	-	-
4010-OX	74	-	-	-	79	-	-
4023-OX	99.5	43.5	-	-	253	-	-
4028-OX	73.5	9.5	-	-	147	-	-
4040-OX	57.5	27	-	-	90	-	-
4071-OX	75	28.5	-	-	200	-	-
4072-OC	83	17	-	-	74	-	-
4076-OX	120.5	-	-	-	265.5	-	-
4099-OX	67	-	-	-	100	-	-
4101-OX	57.5	24.5	-	-	112	-	-
4103-OX	65	24.5	-	-	82.5	-	-
4111-OX	64.5	32.5	-	-	74	-	-
4112-OX	74	27	-	-	103	-	-
4117-OX	72.5	31	-	-	95	-	-
4118-OX	57	22	-	-	104	-	-
4120-OX	113	55	-	-	150	-	-
4126-OX	73	33	-	-	104	-	-
4140-OX	120.5	57	-	-	205	-	-
4147-OX	64.5	31	-	-	116	-	-
4164-OX	83	38	-	-	148	-	-
4181-OX	64	27	-	-	152	-	-
4195-OX	113	55	-	-	220	-	-
4257-OX	112	70	-	-	220	-	-
4271-OX	72	32	-	-	110	-	-
4272-OX	70	28	-	-	82	-	-
4308-OX	82	28	-	-	150	-	-
4321-OX	120	56	-	-	204	-	-
4460-OX	66	-	-	-	105	-	-
4462-OX	70	28.5	-	-	82	-	-
4464-OC	69	32.5	-	-	101	-	-
4467-OX	61	28.5	-	-	57	-	-
4483-OX	65	65	-	-	115	-	-
4487-OX	65	65	-	-	165	-	-
4490-OX	72	72	-	-	91	-	-
4492-OX	46	46	-	-	157	-	-
4494-OX	65	65	-	-	82	-	-
4502-OX	65	65	-	-	102	-	-
4503-OX	65	28	-	-	76	-	-
4513-OX	65	25	-	-	99	-	-
4527-OX	120	58	-	-	265	-	-
4538-OX	79	40.5	-	-	96.5	-	-
4542-OX	91	45	-	-	281	-	-
4549-OX	65	33.5	-	-	103	-	-
4550-OX	83	43	-	-	104	-	-
4567-OX	61	26	-	-	120	-	-
4577-OX	65	30	-	-	113	-	-
4587-OX	64.5	25.5	-	-	102.5	-	-
4595-OX	72	32	-	-	101	-	-
4596-OX	66	26	49	-	105	-	-
4597-OH	60	18	-	-	148.5	-	-
4598-OX	52	24	-	-	112	-	-
4599-OX	71	29	-	-	86	-	-
4668-OX	65	27	-	-	166	-	-
4671-OX	57.5	18	-	-	114	-	-
4672-OX	74.5	43	-	-	79	-	-
4673-OX	120	53	-	-	194	-	-
4674-OX	54	-	-	-	134	-	-
4677-OX	64.5	25.5	-	-	130	-	-
4706-OX	75	28	-	-	110	-	-
4716-OX	83	36	-	-	108	-	-

KS-No.	A (mm)	B (mm)	C (mm)	D (mm)	H (mm)	BYPASS	
4717-OX	91	-	-	-	63	-	-
4724-OX	65	31.5	-	-	150	-	-
4747-OX	66	18.5	-	-	125.5	-	-
4749-OX	64	31	-	-	105	-	-
4752-OC	83	19.5	-	-	107	-	-
4753-OX	81	35.5	-	-	79	-	-
4756-OX	62	29	-	-	56.5	-	-
4873-OX	71	26	-	-	96	-	-
4874-OX	64	27	-	-	155	-	-
4875-OX	71	28	-	-	110	-	-
4876-OX	71	28	-	-	181	-	-
4878-OX	47	21.5	-	21.5	159.5	-	-
4893-OX	53	20	-	-	116	-	-
4956-OH	83	25	-	-	200	-	-
4959-OX	54	24	-	-	124	-	-
4967-OX	71	19.5	-	-	60	-	-
4968-OX	56	25.8	-	-	117	-	-
4970-OX	82	44	-	-	93	-	-

# OS

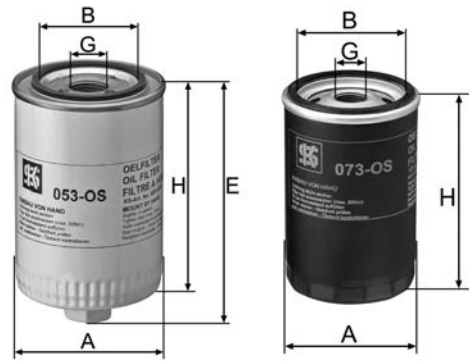
Ölfilter  
 oil filter  
 filtre à huile  
 filtro de aceite  
 масляный фильтр



KS-No.	G	A (mm)	B (mm)	E (mm)	H (mm)	BYPASS	
000-OS	1-12 UNF	91	62	-	212	2.5	1
003-OS	3/4-16 UNF	91	62	-	97	0.6	1
004-OS	3/4-16 UNF	76	62	-	123	-	2
017-OS	1-12 UNF	108	62	-	231	2.5	1
050-OS	3/4-16 UNF	91	62	-	97	1.2	1
051-OS	3/4-16 UNF	76	62	-	121	1.5	2
052-OS	3/4-16 UNF	93	62	152	142	1.2	1
052/3-OS	3/4-16 UNF	93	62	152	142	1.2	1
053-OS	1-12 UNF	91	62	152	142	2.5	1
055-OS	1 1/8-16 UNF	110	90	-	265	-	-
056-OS	3/4-16 UNF	76	62	-	91	2.5	-
061-OS	1-12 UNF	91	62	188	175	1.2	-
073-OS	3/4-16 UNF	76	62	-	123	2.5	1
081-OS	3/4-16 UNF	76	62	-	79	1.2	1
097-OS	3/4-16 UNF	76	62	-	123	0.7	1
099-OS	3/4-16 UNF	76	62	-	91	-	-
100-OS	M18 x 1,5	76	62	-	91	-	-
104-OS	3/4-16 UNF	66	52	-	78	1	1
105-OS	M20 x 1,5	86	55	-	80	1	1
107-OS	M20 x 1,5	82	55	-	75	0.6	1
108-OS	M20 x 1,5	66	55	-	86	1.2	2
109-OS	M20 x 1,5	66	55	-	86	1.2	1
109/3-OS	M20 x 1,5	66	55	-	86	1.2	1
113-OS	3/4-16 UNF	91	62	-	97	-	1
134-OS	3/4-16 UNF	108	62	-	178	1.2	1
139-OS	3/4-16 UNF	76	62	-	123	2.5	2
146-OS	M20 x 1,5	76	56	-	79	1.2	1
156-OS	3/4-16 UNF	91	62	-	188	2.5	1
157-OS	1 1/8-16 UNF	108	91	-	261	2.5	1
188-OS	3/4-16 UNF	76	62	-	79	2.5	1
195-OS	3/4-16 UNF	76	62	-	102	1.2	1
200-OS	3/4-16 UNF	93	62	-	69	0.8	1
215-OS	3/4-16 UNF	94	62	-	97	1.2	1
225-OS	3/4-16 UNF	76	62	92	79	2.5	1
252-OS	M20 x 1,5	91	62	-	81	1.2	1
261-OS	1 3/8-16 UNF	108	101	-	261	-	-
264-OS	3/4-16 UNF	96	62.5	-	170	1	-
350-OS	3/4-16 UNF	93	62	-	114	2.5	1
355-OS	M22 x 1,5	93	76	-	95	0.8	1
359-OS	3/4-16 UNF	107	62	-	141	2.5	1
386-OS	M20 x 1,5	76	62	-	91	1.2	1
394-OS	3/4-16 UNF	76	62	-	170	2.5	1
395-OS	3/4-16 UNF	91	62	-	81	1.2	1
398-OS	M30 x 2	107	92	-	212	2.5	2
465-OS	M30 x 2	108	93	-	178	2.5	0
474-OS	1-12 UNF	93	62	-	170	2.5	1
478-OS	1 1/2 - 16 UN	130	100	-	94	-	-
504-OS	M20 x 1,5	76	62	-	52	1.35	1
507-OS	M20 x 1,5	96	62	-	70	1.2	1
510-OS	3/4-16 UNF	76	62	-	79	1.2	1
511-OS	3/4-16 UNF	76	62	-	91	0.5	0
513-OS	3/4-16 UNF	87	62	-	119	2.5	1
515-OS	3/4-16 UNF	108	62	125	115	2.5	1
528-OS	M18 x 1,5	76	62	-	79	-	0
529-OS	3/4-16 UNF	76	62	-	123	2.5	1

KS-No.	G	A (mm)	B (mm)	E (mm)	H (mm)	BYPASS	
545-OS	M20 x 1,5	76	62	-	74	1.2	1
557-OS	3/4-16 UNF	93	62	152	142	2.5	1
622-OS	1 1/2-16 UN	136	100	-	302	2.5	1
657-OS	M23 x 1,5	95	62	-	115	-	-
660-OS	1 1/8-16UNF	108	90	-	261	-	-
668-OS	2 1/4 x 12	118	55	-	302	-	-
669-OS	1-16 UNF	91	61.5	-	175	-	-
671-OS	„1 1/2“ „-16UN	136	100	310	302	2.5	-
675-OS	M42x2	136	100	310	302	2.5	-
820-OS	3/4 - 16	76	61.5	-	85.5	1.2	1
820/3-OS	3/4 - 16	76	61.5	-	85.5	1.2	1
822-OS	1-12 UNF	93.5	-	-	136	-	-
847-OS	3/4 -16	66	56	-	66	1.2	1
848-OS	3/4-16 UNF	66	56	-	85	1.2	1
849-OS	3/4-16	66	56	-	85	-	1
850-OS	13/16-16	76	62.5	-	91	1.2	1
851-OS	M20 x 1,5	-	-	-	71.1	-	-
852-OS	3/4-16 UNF	76	56	-	102	-	1
854-OS	M26x1,5	95	61.5	-	140	1.2	1
860/3-OS	M26x1,5	91	61.5	-	97	-	-
861/3-OS	-	91	61.5	-	97	-	-
862-OS	M24 X 1,5-6H	107	71	-	106	1	1
863-OS	3/4-16 UNF	69	59	-	85	1	1
864-OS	-	62.5	28.2	-	117.5	-	-
906-OS	M20 x 1,5	69	55	-	61	1.5	-
917-OS	M18 x 1,5	76	62	-	79	-	-
919-OS	3/4-16UNF	76	62	-	93	-	-
987-OS	M30 x 2	111	-	-	235	-	-
4044-OS	M20x1,5	79	62.5	-	63	1.5	-
4065-OS	M22 x 1.5	93	62	-	95	-	-
4069-OS	M22 x 1.5	98	62	-	141	2.5	-
4074-OS	M27 x 2	93	61	-	173	-	-
4077-OS	M22 x 1.5	98	62	-	175	2.5	-
4079-OS	M22 x 1.5	98	62	-	141	2.5	-
4116-OS	M20 x 1.5	79	62	-	91	1.5	-
4132-OS	1 1/12X16	138	-	-	225	-	-
4297-OS	M27 x 1,5	76	71	-	143	2.5	-
4298-OS	3/4 - 16 UNF	76	71	-	96	2	-
4442-OS	3/4-16 UNF	98	63	-	134	-	-
4443-OS	3/4-16 UNF	68	54	-	75	-	-
4444-OS	M26 x 1,5	105	-	-	160	-	-
4466-OS	1 1/2-16 UN	136	-	-	302	2.5	-
4501-OS	M22x1,5	95	72	-	78	-	-
4540-OS	M26x1.5	93.5	63	116	-	1	-
4544-OS	3/4 - 16 UNF	78	-	-	100	2	-
4566-OS	3/4 - 16 UNF	78	72	-	75	-	-
4600-OS	1-12 UNF	109	72	-	184	-	-
4602-OS	M92x2,5	94	-	-	151	-	-
4643-OS	M20 x 1,6	86	62	-	67	1	-
4649-OS	M30 x 2	108	90	-	227	-	-
4650-OS	M24 x 1,5	108	90	-	180	-	-
4678-OS	3/4 - 16 UNF	76	71	-	79	-	-
4684-OS	20x1,5	76	72	-	79	-	-
4730-OS	20x1,5	76	72	-	81	-	-
4733-OS	20x1,5	68	61	-	73	-	-
4744-OS	M20x1,5	78	64	-	87	2.5	-
4862-OS	3/4-16 UNF	76	72	-	93	2.5	-
4895-OS	M 22 X 1,5	76	61	-	85	-	1
4896-OS	M 22 X 1,5	76	61	-	87.5	-	1
4897-OS	3/4-16 UNF	94	63	-	137	-	1
4898-OS	M 22 X 1,5	93.5	72.4	-	88.5	-	1
4957-OS	M18 X 1,5	67	62	-	73	-	1

**KS-No. → DIMENSIONS**

# OT

Automatikgetriebeölfilter  
 transmission oil filter  
 filtre à huile de boîte de vitesses automatique  
 filtro de aceite de transmisión automática  
 фильтр трансмиссионного масла с автоматической  
 очисткой фильтрующих элементов

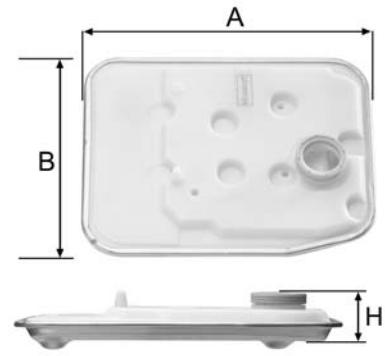

KS-No.	A (mm)	B (mm)	H (mm)
4198-OT	200	110	50

# OZ

Ölzentrifuge  
 oil centrifuge  
 filtre d'huile centrifuge  
 filtro de aceite centrifugo  
 масляная центрифуга



KS-No.	G	A (mm)	H (mm)
635-OZ	8	92	120
636-OZ	10	92	120
637-OZ	14	92	120
4191-OZ	6	83	68

KS-No. → DIMENSIONS

<b>D</b>	<b>KS KÜRZEL - KS NUMMER</b>
<b>E</b>	<b>KS SHORT FORM - KS ITEM NO.</b>
<b>F</b>	<b>KS SIGLE - N° D'ARTICLE KS</b>
<b>ES</b>	<b>KS SIGLA - N.º DE ARTÍCULO KS</b>
<b>RU</b>	<b>KS СОКРАЩЕННОЕ ОБОЗНАЧЕНИЕ - ТОВ. р KS</b>



KS Code No.	Artno.	KS Code No.	Artno.	KS Code No.	Artno.
000-OS	50 013 000	075-FS	50 013 075	238-AP	50 013 238
001-FS	50 013 001	077-AR	50 013 077	241-AP	50 013 241
002-FS	50 013 002	078-AP	50 013 078	243-AP	50 013 243
003-OS	50 013 003	079-FS	50 013 079	252-OS	50 013 252
004-OS	50 013 004	080-FP	50 013 080	257-FS	50 013 257
005-FS	50 013 005	081-OS	50 013 081	258-AP	50 013 258
006-AR	50 013 006	083-AP	50 013 083	261-OS	50 013 261
007-AR	50 013 007	090-AP	50 013 090	262-FC	50 013 262
012-AR	50 013 012	094-OC	50 013 094	264-OS	50 013 264
013-OC	50 013 013	096-OC	50 013 096	265-FP	50 013 265
014-OC	50 013 014	097-OS	50 013 097	268-FP	50 013 268
015-OC	50 013 015	099-OS	50 013 099	272-FS	50 013 272
016-OC	50 013 016	100-OS	50 013 100	273-FP	50 013 273
017-OS	50 013 017	104-OS	50 013 104	279-AP	50 013 279
020-FC	50 013 020	105-OS	50 013 105	286-AP	50 013 286
021-FC	50 013 021	107-OS	50 013 107	288-AR	50 013 288
022-OC	50 013 022	108-OS	50 013 108	290-AP	50 013 290
023-OC	50 013 023	109-OS	50 013 109	291-AP	50 013 291
024-OC	50 013 024	109/3-OS	50013109/3	293-AR	50 013 293
025-AR	50 013 025	113-OS	50 013 113	297-FS	50 013 297
026-AR	50 013 026	116-OC	50 013 116	305-AD	50 013 305
028-FC	50 013 028	125-AP	50 013 125	311-AP	50 013 311
029-FC	50 013 029	127-FS	50 013 127	324-AP	50 013 324
030-FC	50 013 030	133-AR	50 013 133	325-FP	50 013 325
031-FC	50 013 031	134-OS	50 013 134	326-AP	50 013 326
032-FP	50 013 032	135-OC	50 013 135	328-FP	50 013 328
033-FP	50 013 033	136-OC	50 013 136	332-AP	50 013 332
034-AR	50 013 034	137-OC	50 013 137	333-AP	50 013 333
036-AR	50 013 036	139-OS	50 013 139	350-OS	50 013 350
037-AR	50 013 037	146-OS	50 013 146	351-FS	50 013 351
041-FS	50 013 041	156-OS	50 013 156	355-OS	50 013 355
042-OC	50 013 042	157-OS	50 013 157	359-OS	50 013 359
043-OC	50 013 043	158-FS	50 013 158	362-OC	50 013 362
044-OH	50 013 044	162-OC	50 013 162	364-OX	50 013 364
045-OH	50 013 045	165-AR	50 013 165	368-AR	50 013 368
046-OC	50 013 046	168-AP	50 013 168	379-AR	50 013 379
047-OC	50 013 047	169-AP	50 013 169	382-FS	50 013 382
048-OC	50 013 048	171-FP	50 013 171	384-OX	50 013 384
050-OS	50 013 050	173-AP	50 013 173	385-AP	50 013 385
051-OS	50 013 051	176-AP	50 013 176	386-OS	50 013 386
052-OS	50 013 052	177-AP	50 013 177	392-AP	50 013 392
052/3-OS	50013052/3	178-AP	50 013 178	393-AP	50 013 393
053-OS	50 013 053	181-FP	50 013 181	394-OS	50 013 394
055-OS	50 013 055	182-FP	50 013 182	395-OS	50 013 395
056-OS	50 013 056	183-AP	50 013 183	398-OS	50 013 398
059-AP	50 013 059	188-OS	50 013 188	400-AR	50 013 400
060-AP	50 013 060	190-AP	50 013 190	4000-AR	50 014 000
061-OS	50 013 061	192-AP	50 013 192	4001-AR	50 014 001
062-OC	50 013 062	194-FS	50 013 194	4002-AR	50 014 002
064-AR	50 013 064	195-OS	50 013 195	4004-AR	50 014 004
065-AR	50 013 065	197-AP	50 013 197	4005-FP	50 014 005
066-AR	50 013 066	200-OS	50 013 200	4006-AP	50 014 006
067-FP	50 013 067	205/1-AP	50013205/1	4007-AR	50 014 007
069-FS	50 013 069	211-AP	50 013 211	4008/3-OX	50014008/3
069/3-FS	50013069/3	215-OS	50 013 215	4009-AR	50 014 009
070-AR	50 013 070	222-AP	50 013 222	4010-OX	50 014 010
072-AR	50 013 072	224-FP	50 013 224	4012-AP	50 014 012
073-OS	50 013 073	225-OS	50 013 225	4013-AP	50 014 013
074-FP	50 013 074	227-OX	50 013 227	4014-AP	50 014 014

KS Code No.	Artno.	KS Code No.	Artno.	KS Code No.	Artno.
4015-FP	50 014 015	4099-OX	50 014 099	4168-AP	50 014 168
4016-AP	50 014 016	4100-FX	50 014 100	4169-FS	50 014 169
4017-AP	50 014 017	4101-OX	50 014 101	417-FS	50 013 417
4018-FX	50 014 018	4102-FX	50 014 102	4170-AP	50 014 170
4019-AP	50 014 019	4103-OX	50 014 103	4171-AP	50 014 171
4020-AR	50 014 020	4105-AP	50 014 105	4173-CS	50 014 173
4021-AP	50 014 021	4106-AP	50 014 106	4174-FS	50 014 174
4022-AP	50 014 022	4107-AD	50 014 107	4175-AR	50 014 175
4023-OX	50 014 023	4108-FC	50 014 108	4176-UX	50 014 176
4024-AP	50 014 024	4110-FX	50 014 110	4177-AC	50 014 177
4025-FX	50 014 025	4111-OX	50 014 111	4179-FX	50 014 179
4027-ACC	50 014 027	4112-OX	50 014 112	418-FS	50 013 418
4028-OX	50 014 028	4113-FS	50 014 113	4180-AP	50 014 180
4029-FP	50 014 029	4114-AP	50 014 114	4181-OX	50 014 181
4030-FP	50 014 030	4115-AP	50 014 115	4182-FP	50 014 182
4031-FP	50 014 031	4116-OS	50 014 116	4183-FP	50 014 183
4032-AR	50 014 032	4117-OX	50 014 117	4185-FP	50 014 185
4033-AR	50 014 033	4118-OX	50 014 118	4186-FP	50 014 186
4034-AR	50 014 034	4120-OX	50 014 120	4188-AP	50 014 188
4035-ACC	50 014 035	4121-AP	50 014 121	419-FP	50 013 419
4037-AP	50 014 037	4122-FX	50 014 122	4190-FX	50 014 190
4040-OX	50 014 040	4123-AR	50 014 123	4191-OZ	50 014 191
4042-AR	50 014 042	4124-FS	50 014 124	4192-AR	50 014 192
4043-FS	50 014 043	4125-AP	50 014 125	4193-AP	50 014 193
4044-OS	50 014 044	4126-OX	50 014 126	4194-FS	50 014 194
4046-FX	50 014 046	4127-AR	50 014 127	4195-OX	50 014 195
4048-CS	50 014 048	4128-AR	50 014 128	4196-FP	50 014 196
4064-AR	50 014 064	4129-FP	50 014 129	4197-ACC	50 014 197
4065-OS	50 014 065	4131-AP	50 014 131	4198-OT	50 014 198
4067-AP	50 014 067	4132-OS	50 014 132	4199-AC	50 014 199
4069-OS	50 014 069	4133-AP	50 014 133	4200-ACC	50 014 200
4070-AP	50 014 070	4134-FP	50 014 134	4201-AC	50 014 201
4071-OX	50 014 071	4136-FX	50 014 136	4203-AC	50 014 203
4072-OC	50 014 072	4137-FP	50 014 137	4204-AC	50 014 204
4073-FS	50 014 073	4138-FP	50 014 138	4205-ACC	50 014 205
4074-OS	50 014 074	4139-FP	50 014 139	4208-AR	50 014 208
4075-FS	50 014 075	414-OX	50 013 414	421-FP	50 013 421
4076-OX	50 014 076	4140-OX	50 014 140	4210-AC	50 014 210
4077-OS	50 014 077	4141-FP	50 014 141	4211-AC	50 014 211
4078-AD	50 014 078	4142-AP	50 014 142	4212-ACC	50 014 212
4079-OS	50 014 079	4143-AP	50 014 143	4214-AC	50 014 214
4080-AR	50 014 080	4144-FS	50 014 144	4215-AC	50 014 215
4081-AP	50 014 081	4145-AP	50 014 145	4216-AC	50 014 216
4082-FS	50 014 082	4146-FX	50 014 146	4217-AC	50 014 217
4083-FP	50 014 083	4147-OX	50 014 147	4219-AC	50 014 219
4085-FX	50 014 085	4149-AP	50 014 149	422-AP	50 013 422
4086-AP	50 014 086	4151-FS	50 014 151	4220-ACC	50 014 220
4087-AR	50 014 087	4152-FX	50 014 152	4221-AC	50 014 221
4088-AR	50 014 088	4154-AR	50 014 154	4222-AC	50 014 222
4089-AD	50 014 089	4156-AP	50 014 156	4224-ACC	50 014 224
4090-AP	50 014 090	4157-AR	50 014 157	4225-ACC	50 014 225
4091-FP	50 014 091	4158-FS	50 014 158	4226-ACC	50 014 226
4092-AP	50 014 092	4160-AR	50 014 160	4227-ACC	50 014 227
4093-AP	50 014 093	4161-AR	50 014 161	4228-AC	50 014 228
4094-AP	50 014 094	4162-AR	50 014 162	4229-ACC	50 014 229
4095-AR	50 014 095	4163-AP	50 014 163	423/2-AP	50013423/2
4096-FS	50 014 096	4164-OX	50 014 164	4230-ACC	50 014 230
4097-AP	50 014 097	4165-AR	50 014 165	4231-ACC	50 014 231
4098-AP	50 014 098	4167-AP	50 014 167	4232-ACC	50 014 232

KS Code No.	Artno.	KS Code No.	Artno.	KS Code No.	Artno.
4233-ACC	50 014 233	4304-AP	50 014 304	4479-FP	50 014 479
4234-ACC	50 014 234	4305-AR	50 014 305	448-FX	50 013 448
4236-ACC	50 014 236	4306-AR	50 014 306	4480-AP	50 014 480
4237-FX	50 014 237	4307-AP	50 014 307	4481-ACC	50 014 481
4238-AC	50 014 238	4308-OX	50 014 308	4482-FP	50 014 482
4239-AC	50 014 239	4309-FS	50 014 309	4483-OX	50 014 483
424-AP	50 013 424	431-AP	50 013 431	4484-FX	50 014 484
4240-ACC	50 014 240	4310-AP	50 014 310	4485-FP	50 014 485
4242-AC	50 014 242	4312-AP	50 014 312	4486-FP	50 014 486
4243-ACC	50 014 243	4313-FP	50 014 313	4487-OX	50 014 487
4244-AC	50 014 244	4317-ACC	50 014 317	449-FP	50 013 449
4247-AC	50 014 247	4319-AR	50 014 319	4490-OX	50 014 490
4249-AC	50 014 249	4320-FS	50 014 320	4492-OX	50 014 492
425-AP	50 013 425	4321-OX	50 014 321	4493-AP	50 014 493
4250-AC	50 014 250	4322-FS	50 014 322	4494-OX	50 014 494
4251-ACC	50 014 251	4325-AP	50 014 325	4495-FP	50 014 495
4252-ACC	50 014 252	4329-AR	50 014 329	4496-AP	50 014 496
4253-AC	50 014 253	4333-AR	50 014 333	4497-ACC	50 014 497
4254-AC	50 014 254	4334-AR	50 014 334	4498-FP	50 014 498
4255-ACC	50 014 255	4335-FS	50 014 335	4499-FP	50 014 499
4256-ACC	50 014 256	4336-FS	50 014 336	450-FP	50 013 450
4257-OX	50 014 257	4337-FS	50 014 337	4501-OS	50 014 501
4258-FP	50 014 258	4338-FS	50 014 338	4502-OX	50 014 502
4259-FX	50 014 259	434-FX	50 013 434	4503-OX	50 014 503
4260-AP	50 014 260	435-AP	50 013 435	4504-FX	50 014 504
4261-AR	50 014 261	437-FC	50 013 437	4505-AP	50 014 505
4262-AP	50 014 262	438-FP	50 013 438	4506-FP	50 014 506
4263-AP	50 014 263	439-FP	50 013 439	4507-AP	50 014 507
4264-AP	50 014 264	440-AP	50 013 440	4508-AR	50 014 508
4265-AP	50 014 265	441-AP	50 013 441	4509-ACC	50 014 509
4266-AP	50 014 266	4442-OS	50 014 442	451-AR	50 013 451
4267-AP	50 014 267	4443-OS	50 014 443	4510-AP	50 014 510
4268-AD	50 014 268	4444-OS	50 014 444	4511-ACC	50 014 511
4269-AP	50 014 269	4447-FS	50 014 447	4512-ACC	50 014 512
4270-AP	50 014 270	4452-AP	50 014 452	4513-OX	50 014 513
4271-OX	50 014 271	4453-AP	50 014 453	4514-AC	50 014 514
4272-OX	50 014 272	4454-ACC	50 014 454	4515-AP	50 014 515
4275-FS	50 014 275	4455-AC	50 014 455	4516-AP	50 014 516
4278-FP	50 014 278	4456-AC	50 014 456	4517-AP	50 014 517
4279-AP	50 014 279	4457-ACC	50 014 457	452-FC	50 013 452
4280-AR	50 014 280	4458-AC	50 014 458	4521-FP	50 014 521
4282-FP	50 014 282	4459-AR	50 014 459	4522-AP	50 014 522
4283-FP	50 014 283	446-AP	50 013 446	4524-AR	50 014 524
4284-AP	50 014 284	4460-OX	50 014 460	4525-AR	50 014 525
4285-AC	50 014 285	4462-OX	50 014 462	4526-FP	50 014 526
4286-ACC	50 014 286	4463-AC	50 014 463	4527-OX	50 014 527
4287-ACC	50 014 287	4464-OC	50 014 464	4528-AR	50 014 528
4288-AP	50 014 288	4465-FC	50 014 465	4529-AP	50 014 529
4289-FP	50 014 289	4466-OS	50 014 466	4531-ACC	50 014 531
4290-FP	50 014 290	4467-OX	50 014 467	4532-AR	50 014 532
4291-FS	50 014 291	4469-FP	50 014 469	4533-AC	50 014 533
4292-AP	50 014 292	447-AP	50 013 447	4534-FP	50 014 534
4295-FP	50 014 295	4470-AR	50 014 470	4535-AR	50 014 535
4296-FP	50 014 296	4471-AR	50 014 471	4536-FP	50 014 536
4297-OS	50 014 297	4472-AP	50 014 472	4537-FP	50 014 537
4298-OS	50 014 298	4473-FC	50 014 473	4538-OX	50 014 538
4299-FP	50 014 299	4474-FC	50 014 474	4539-FX	50 014 539
430-AP	50 013 430	4475-FX	50 014 475	454-FX	50 013 454
4300-AR	50 014 300	4478-FX	50 014 478	4540-OS	50 014 540

KS Code No.	Artno.	KS Code No.	Artno.	KS Code No.	Artno.
4541-FP	50 014 541	4608-AC	50 014 608	4672-OX	50 014 672
4542-OX	50 014 542	4609-AC	50 014 609	4673-OX	50 014 673
4543-ACC	50 014 543	4610-AC	50 014 610	4674-OX	50 014 674
4544-OS	50 014 544	4611-AC	50 014 611	4675-AP	50 014 675
4545-ACC	50 014 545	4612-ACC	50 014 612	4676-AP	50 014 676
4546-AC	50 014 546	4613-ACC	50 014 613	4677-OX	50 014 677
4547-AR	50 014 547	4614-ACC	50 014 614	4678-OS	50 014 678
4548-FP	50 014 548	4615-ACC	50 014 615	4679-AC	50 014 679
4549-OX	50 014 549	4616-ACC	50 014 616	468-FX	50 013 468
4550-OX	50 014 550	4617-ACC	50 014 617	4680-AP	50 014 680
4551-AP	50 014 551	4618-ACC	50 014 618	4681-AP	50 014 681
4552-AP	50 014 552	4619-ACC	50 014 619	4682-AC	50 014 682
4554-FX	50 014 554	4620-ACC	50 014 620	4683-AP	50 014 683
4555-AR	50 014 555	4621-ACC	50 014 621	4684-OS	50 014 684
4556-FP	50 014 556	4622-ACC	50 014 622	4686-FP	50 014 686
4557-AP	50 014 557	4623-AC	50 014 623	4687-AP	50 014 687
4559-AC	50 014 559	4624-ACC	50 014 624	4688-AP	50 014 688
4560-ACC	50 014 560	4626-AR	50 014 626	4689-AP	50 014 689
4561-AP	50 014 561	4627-FC	50 014 627	4690-AP	50 014 690
4563-AR	50 014 563	4628-AR	50 014 628	4691-AP	50 014 691
4564-ACC	50 014 564	4629-AR	50 014 629	4692-AP	50 014 692
4565-AC	50 014 565	4630-AR	50 014 630	4693-AC	50 014 693
4566-OS	50 014 566	4632-FX	50 014 632	4694-AP	50 014 694
4567-OX	50 014 567	4633-AR	50 014 633	4695-AP	50 014 695
4568-AP	50 014 568	4634-FS	50 014 634	4696-AP	50 014 696
4569-FC	50 014 569	4636-AR	50 014 636	4697-FP	50 014 697
4570-AP	50 014 570	4637-AR	50 014 637	4698-AP	50 014 698
4572-ACC	50 014 572	4639-AC	50 014 639	4699-FX	50 014 699
4573-AP	50 014 573	4640-FS	50 014 640	4700-AC	50 014 700
4574-AC	50 014 574	4641-FS	50 014 641	4701-AC	50 014 701
4575-AC	50 014 575	4643-OS	50 014 643	4702-AP	50 014 702
4576-AP	50 014 576	4644-FS	50 014 644	4703-AC	50 014 703
4577-OX	50 014 577	4645-FS	50 014 645	4704-AP	50 014 704
4578-AC	50 014 578	4646-AR	50 014 646	4705-FX	50 014 705
4579-FX	50 014 579	4647-FS	50 014 647	4706-OX	50 014 706
4580-AC	50 014 580	4648-FX	50 014 648	4707-ACC	50 014 707
4581-AP	50 014 581	4649-OS	50 014 649	4708-AP	50 014 708
4582-AP	50 014 582	465-OS	50 013 465	4709-AC	50 014 709
4583-AR	50 014 583	4650-OS	50 014 650	4710-ACC	50 014 710
4587-OX	50 014 587	4651-FS	50 014 651	4711-FX	50 014 711
4588-ACC	50 014 588	4652-FS	50 014 652	4712-AP	50 014 712
4589-FS	50 014 589	4653-AR	50 014 653	4713-UX	50 014 713
459-AR	50 013 459	4654-AP	50 014 654	4714-UX	50 014 714
4591-AP	50 014 591	4655-AP	50 014 655	4715-FP	50 014 715
4593-FP	50 014 593	4657-AP	50 014 657	4716-OX	50 014 716
4594-AC	50 014 594	4658-AR	50 014 658	4717-OX	50 014 717
4595-OX	50 014 595	4659-AP	50 014 659	4718-ACC	50 014 718
4596-OX	50 014 596	466-AR	50 013 466	4720-AR	50 014 720
4597-OH	50 014 597	4660-FP	50 014 660	4721-AC	50 014 721
4598-OX	50 014 598	4661-FX	50 014 661	4722-AP	50 014 722
4599-OX	50 014 599	4662-FP	50 014 662	4723-AP	50 014 723
460-AR	50 013 460	4663-FP	50 014 663	4724-OX	50 014 724
4600-OS	50 014 600	4664-AR	50 014 664	4725-AR	50 014 725
4601-FS	50 014 601	4665-AP	50 014 665	4726-AC	50 014 726
4602-OS	50 014 602	4667-AP	50 014 667	4728-AC	50 014 728
4603-FX	50 014 603	4668-OX	50 014 668	4729-AP	50 014 729
4604-AC	50 014 604	4669-FP	50 014 669	4730-OS	50 014 730
4605-AC	50 014 605	4670-FX	50 014 670	4731-AC	50 014 731
4606-AC	50 014 606	4671-OX	50 014 671	4732-AP	50 014 732

KS Code No.	Artno.	KS Code No.	Artno.	KS Code No.	Artno.
4733-OS	50 014 733	4799-ACC	50 014 799	4898-OS	50 014 898
4734-AC	50 014 734	4800-AC	50 014 800	4899-AP	50 014 899
4735-FX	50 014 735	4805-ACC	50 014 805	490-AP	50 013 490
4737-FX	50 014 737	4808-ACC	50 014 808	4935-AP	50 014 935
4738-AP	50 014 738	481-FS	50 013 481	4936-AP	50 014 936
4739-AP	50 014 739	4813-ACC	50 014 813	4937-AP	50 014 937
474-OS	50 013 474	4814-ACC	50 014 814	4938-AP	50 014 938
4740-FP	50 014 740	4817-ACC	50 014 817	4940-UX	50 014 940
4741-AP	50 014 741	4818-ACC	50 014 818	4941-AP	50 014 941
4742-AP	50 014 742	4819-ACC	50 014 819	4942-FX	50 014 942
4743-AP	50 014 743	4822-ACC	50 014 822	4943-AP	50 014 943
4744-OS	50 014 744	4825-ACC	50 014 825	4944-AP	50 014 944
4745-AP	50 014 745	4826-ACC	50 014 826	4945-AP	50 014 945
4746-FP	50 014 746	4827-ACC	50 014 827	4946-AP	50 014 946
4747-OX	50 014 747	4828-ACC	50 014 828	4947-AC	50 014 947
4748-AP	50 014 748	4829-ACC	50 014 829	4948-ACC	50 014 948
4749-OX	50 014 749	4830-ACC	50 014 830	4949-AC	50 014 949
475-FS	50 013 475	4831-ACC	50 014 831	4950-ACC	50 014 950
4750-AP	50 014 750	4832-ACC	50 014 832	4951-ACC	50 014 951
4751-AP	50 014 751	4835-ACC	50 014 835	4952-ACC	50 014 952
4752-OC	50 014 752	4839-ACC	50 014 839	4954-ACC	50 014 954
4753-OX	50 014 753	484-OX	50 013 484	4955-FS	50 014 955
4754-FP	50 014 754	4849-FP	50 014 849	4956-OH	50 014 956
4755-FP	50 014 755	4850-FP	50 014 850	4957-OS	50 014 957
4756-OX	50 014 756	4851-FP	50 014 851	4958-FC	50 014 958
4760-AC	50 014 760	4852-FP	50 014 852	4959-OX	50 014 959
4761-AC	50 014 761	4853-FP	50 014 853	4960-AP	50 014 960
4762-AC	50 014 762	4854-FP	50 014 854	4961-AR	50 014 961
4763-AC	50 014 763	4855-FP	50 014 855	4962-AR	50 014 962
4764-AC	50 014 764	4857-FP	50 014 857	4963-AR	50 014 963
4765-AC	50 014 765	4862-OS	50 014 862	4964-AP	50 014 964
4766-AC	50 014 766	4865-FP	50 014 865	4967-OX	50 014 967
4767-AC	50 014 767	4870-FS	50 014 870	4968-OX	50 014 968
4768-AC	50 014 768	4871-AP	50 014 871	4969-AC	50 014 969
4769-AC	50 014 769	4872-AP	50 014 872	4970-OX	50 014 970
4770-AC	50 014 770	4873-OX	50 014 873	4971-FX	50 014 971
4772-AC	50 014 772	4874-OX	50 014 874	4972-FX	50 014 972
4773-AC	50 014 773	4875-OX	50 014 875	4973-AR	50 014 973
4774-AC	50 014 774	4876-OX	50 014 876	4974-ACC	50 014 974
4775-AC	50 014 775	4878-OX	50 014 878	4976-AP	50 014 976
4776-AC	50 014 776	4879-AR	50 014 879	4977-FP	50 014 977
4777-AC	50 014 777	488-OX	50 013 488	500-AP	50 013 500
4779-AC	50 014 779	4880-AP	50 014 880	502-AR	50 013 502
478-OS	50 013 478	4881-AR	50 014 881	503-AP	50 013 503
4781-AC	50 014 781	4882-ACC	50 014 882	504-OS	50 013 504
4782-AC	50 014 782	4883-ACC	50 014 883	505-OX	50 013 505
4783-AC	50 014 783	4884-ACC	50 014 884	507-OS	50 013 507
4784-AC	50 014 784	4885-ACC	50 014 885	508-FC	50 013 508
4785-AC	50 014 785	4886-ACC	50 014 886	510-OS	50 013 510
4786-AC	50 014 786	4887-ACC	50 014 887	511-OS	50 013 511
4788-AC	50 014 788	4888-ACC	50 014 888	513-OS	50 013 513
4790-AC	50 014 790	4889-ACC	50 014 889	515-OS	50 013 515
4791-AC	50 014 791	4890-ACC	50 014 890	519-AP	50 013 519
4792-AC	50 014 792	4891-ACC	50 014 891	522-AR	50 013 522
4794-AC	50 014 794	4893-OX	50 014 893	523-FP	50 013 523
4795-AC	50 014 795	4894-AP	50 014 894	524-FP	50 013 524
4796-ACC	50 014 796	4895-OS	50 014 895	528-OS	50 013 528
4797-ACC	50 014 797	4896-OS	50 014 896	529-OS	50 013 529
4798-ACC	50 014 798	4897-OS	50 014 897	532-AR	50 013 532



KS Code No.	Artno.	KS Code No.	Artno.	KS Code No.	Artno.
534-OX	50 013 534	652-OX	50 013 652	753-ACC	50 013 753
539-AP	50 013 539	653-FC	50 013 653	759-AC	50 013 759
543-AP	50 013 543	654-FP	50 013 654	760-AC	50 013 760
545-OS	50 013 545	655-FP	50 013 655	761-AC	50 013 761
557-OS	50 013 557	657-OS	50 013 657	763-AC	50 013 763
558-OX	50 013 558	658-FS	50 013 658	765-ACC	50 013 765
563-OX	50 013 563	659-OX	50 013 659	766-ACC	50 013 766
564-OX	50 013 564	660-OS	50 013 660	768-AC	50 013 768
566-OX	50 013 566	661-OX	50 013 661	769-AC	50 013 769
567-OX	50 013 567	663-AP	50 013 663	771-AC	50 013 771
568-OX	50 013 568	664-AP	50 013 664	779-AC	50 013 779
569-OX	50 013 569	666-FS	50 013 666	784-ACC	50 013 784
570-OX	50 013 570	668-OS	50 013 668	790-AC	50 013 790
571-OX	50 013 571	669-OS	50 013 669	792-ACC	50 013 792
575-OX	50 013 575	670-AR	50 013 670	793-AC	50 013 793
576-OX	50 013 576	671-OS	50 013 671	799-AC	50 013 799
577-OX	50 013 577	675-OS	50 013 675	801/3-FS	50013801/3
578-OX	50 013 578	676-FS	50 013 676	815-AP	50 013 815
579-OX	50 013 579	677-AP	50 013 677	817-AP	50 013 817
580-FX	50 013 580	678-AP	50 013 678	820-OS	50 013 820
581-OX	50 013 581	679-AP	50 013 679	820/3-OS	50013820/3
596-AP	50 013 596	681-AP	50 013 681	822-OS	50 013 822
600-AR	50 013 600	682-OX	50 013 682	823-FP	50 013 823
601-AR	50 013 601	683-FS	50 013 683	824-FP	50 013 824
602-AR	50 013 602	684-AP	50 013 684	825-FP	50 013 825
604-AP	50 013 604	685-FP	50 013 685	826-FS	50 013 826
606-AP	50 013 606	686-FP	50 013 686	826/3-FS	50013826/3
608-AP	50 013 608	687-FC	50 013 687	827-FS	50 013 827
609-OX	50 013 609	689-AR	50 013 689	830-FP	50 013 830
610-FX	50 013 610	690/3-OX	50013690/3	831-FP	50 013 831
616-AR	50 013 616	695-OX	50 013 695	832-FP	50 013 832
617-AD	50 013 617	696-OX	50 013 696	833/3-FS	50013833/3
618-OX	50 013 618	697-AP	50 013 697	842-FP	50 013 842
619-OX	50 013 619	698-AP	50 013 698	847-OS	50 013 847
620-OX	50 013 620	700-AC	50 013 700	848-OS	50 013 848
621-OX	50 013 621	701-ACC	50 013 701	849-OS	50 013 849
622-OS	50 013 622	702-AC	50 013 702	850-OS	50 013 850
623-FP	50 013 623	703-AC	50 013 703	851-OS	50 013 851
624-AR	50 013 624	706-AC	50 013 706	852-OS	50 013 852
625-FP	50 013 625	708-ACC	50 013 708	854-OS	50 013 854
627-FX	50 013 627	711-ACC	50 013 711	860/3-OS	50013860/3
628-OX	50 013 628	713-AC	50 013 713	861/3-OS	50013861/3
629-OX	50 013 629	716-AC	50 013 716	862-OS	50 013 862
630-OX	50 013 630	718-AC	50 013 718	863-OS	50 013 863
631-OX	50 013 631	719-AC	50 013 719	864-OX	50 013 864
632-FP	50 013 632	725-ACC	50 013 725	866-OX	50 013 866
633-OX	50 013 633	726-AC	50 013 726	888-AC	50 013 888
634-AD	50 013 634	728-AC	50 013 728	889-ACC	50 013 889
635-OZ	50 013 635	732-AC	50 013 732	890-AC	50 013 890
636-OZ	50 013 636	734-AC	50 013 734	891-ACC	50 013 891
637-OZ	50 013 637	743-AC	50 013 743	894-AC	50 013 894
643-FP	50 013 643	745-AC	50 013 745	900-FC	50 013 900
644-FP	50 013 644	746-AC	50 013 746	9000-ACC	50 019 000
645-FP	50 013 645	747-AC	50 013 747	9009-AP	50 019 009
646-FP	50 013 646	748-ACC	50 013 748	901-AR	50 013 901
647-FP	50 013 647	749-AC	50 013 749	9010-AP	50 019 010
648-FP	50 013 648	750-ACC	50 013 750	902-FP	50 013 902
649-FP	50 013 649	751-AC	50 013 751	903-AR	50 013 903
650-FS	50 013 650	752-AC	50 013 752	905-FX	50 013 905

KS Code No.	Artno.	KS Code No.	Artno.	KS Code No.	Artno.
906-OS	50 013 906	989-OC	50 013 989		
907-AP	50 013 907	994-AR	50 013 994		
908-FP	50 013 908	995-AP	50 013 995		
909-AR	50 013 909	996-AR	50 013 996		
910-FP	50 013 910	998-AP	50 013 998		
911-AP	50 013 911	999-AP	50 013 999		
913-AR	50 013 913				
914-AR	50 013 914				
915-AP	50 013 915				
916-AR	50 013 916				
917-OS	50 013 917				
919-OS	50 013 919				
921-AR	50 013 921				
922-AR	50 013 922				
923-FP	50 013 923				
924-AP	50 013 924				
927-AC	50 013 927				
928-AC	50 013 928				
929-ACC	50 013 929				
930-ACC	50 013 930				
931-AC	50 013 931				
936-ACC	50 013 936				
937-AC	50 013 937				
938-AC	50 013 938				
941-ACC	50 013 941				
942-ACC	50 013 942				
943-AC	50 013 943				
944-AC	50 013 944				
945-AC	50 013 945				
947-ACC	50 013 947				
949-ACC	50 013 949				
950-AC	50 013 950				
953-ACC	50 013 953				
954-AC	50 013 954				
956-AC	50 013 956				
959-AC	50 013 959				
961-AC	50 013 961				
963-AC	50 013 963				
964-AC	50 013 964				
967-FP	50 013 967				
968-FP	50 013 968				
969-FP	50 013 969				
970-FP	50 013 970				
971-FP	50 013 971				
972-FP	50 013 972				
973-FP	50 013 973				
974-FP	50 013 974				
975-FP	50 013 975				
976-FP	50 013 976				
979-AR	50 013 979				
980-AP	50 013 980				
981-OX	50 013 981				
982-FS	50 013 982				
983-CS	50 013 983				
984-AR	50 013 984				
985-FX	50 013 985				
986-AR	50 013 986				
987-OS	50 013 987				
988-AR	50 013 988				

**KS Code No - Artno.**



# Voraussetzungen für Kundenretouren (keine Reklamationen)

Lieber Geschäftspartner,

für Retouren von Waren gibt es vielerlei Gründe. Sollten Sie etwas zurückschicken, bitten wir Sie folgende Hinweise zu beachten.

## Voraussetzungen für Retouren verkaufsfähiger Ware:

- Die Verpackung muss unbeschädigt, nicht beschrieben oder beklebt und sauber sein.
- Die Ware muss original verpackt sein.
- Bitte informieren Sie vor jeder Retoure Ihren Gebietsverkaufsleiter.
- Sie erhalten von Ihrem Gebietsverkaufsleiter eine Retourenauftragsnummer. Bitte geben Sie diese Nummer bei Ihrer Rücksendung an.
- Fügen Sie bei Ihrer Retoure pro Artikelposition eine Kopie der Rechnung bei.
- Das Rechnungsdatum darf nicht länger als 3 Jahre zurück liegen.

Die Abzüge vom Warenwert sind abhängig vom Rechnungsdatum und lauten wie folgt:

a) Rechnungsdatum nicht älter als	3 Monate	0%
b) Rechnungsdatum	3–12 Monate	20%
c) Rechnungsdatum	13–24 Monate	30%
d) Rechnungsdatum	25–36 Monate	40%

Wir behalten uns vor, durch ungeplante Kontrollprozesse oder sonstige Aufwände, die daraus entstandenen Kosten entsprechend in Abzug zu bringen. Nähere Informationen hierzu erhalten Sie von Ihrem Gebietsverkaufsleiter.

## Grundsätzlich nicht zurückgenommen werden können:

- Waren aus Sonderverkäufen
- landesspezifische Waren
- Abverkaufsprodukte
- Produkte, die durch andere Artikel ersetzt wurden
- nicht mit uns abgestimmte Retouren
- Waren in unverkäuflichem Zustand (siehe oben)
- Kataloge und andere Drucksachen, CD/DVD, Werbematerial

**Bitte stimmen Sie das weitere Vorgehen vor der Rücklieferung mit uns ab.**

Vielen Dank.

Ihr Vertriebsteam

# Requirements for customer returns (not claims)

Dear business partner,

There are many reasons why goods may need to be returned. Should you need to return goods to us where no claims apply, please observe the following instructions.

## Requirements for returning saleable goods:

- The packaging must be clean and free from damage, writing and labels.
- The goods must be in their original packaging.
- Please inform your area sales manager before returning any goods.
- Your area sales manager will provide you with a returns order number.  
Please include the number on your return.
- A copy of the invoice must be included with your return for each item position.
- The invoice must be dated within the last three years.

The deductions from the value of the goods depend on the invoice date and are as follows:

a) Invoice date not more than 3 months ago	0%
b) Invoice date 3-12 months	20%
c) Invoice date 13-24 months	30%
d) Invoice date 25-36 months	40%

We reserve the right to apply deductions for costs incurred as a result of inspections, re-storage processes and any other unplanned expenditure. Please contact your area sales manager for more information.

## The following can not be returned:

- Goods from special sales
- Country-specific goods
- Sale products
- Products that have been replaced with other articles
- Returns that have not been agreed with us
- Goods in an unsaleable condition (see above)
- Catalogues and other printed items, CDs/DVDs, advertising material

**Please agree the further procedure with us before returning the goods.**

Thank you.

Your sales team

# Vorgehensweise bei Reklamationen

## Sehr geehrter Motorservice Partner,

für eine schnelle und reibungslose Reklamationsbearbeitung bitten wir um die Beachtung der nachfolgenden Punkte.

### Voraussetzungen für Reklamationen

Der Motorservice Handelspartner garantiert gegenüber Motorservice, dass die Voraussetzungen für eine Reklamation erfüllt sind. Der Handelspartner von Motorservice hat im Vorfeld geprüft, ob das reklamierte Teil aus dem Motorservice Lieferprogramm stammt. Ferner ist anhand von Lieferscheinen oder Rechnungen zu prüfen und zu belegen, dass seit der Lieferung des Ersatzteils weniger als 12 Monate vergangen sind. Der Handelsweg muss eingehalten werden.

### Einreichung von Reklamationen

Wenn die Teile über den Motorservice OnlineShop bestellt wurden, erfolgt die Einreichung der Reklamation direkt über den OnlineShop. Bitte wählen Sie hierzu im Menü „Mein Konto“ den Eintrag „Reklamationen“ und geben Sie die Daten in das bereitgestellte Webformular ein. Für alle übrigen Reklamationen benutzen Sie bitte das nachfolgende Formular. Bitte beachten Sie, dass die für die Bearbeitung notwendigen Pflichtdatenfelder vollständig ausgefüllt sind. Der Umfang der Reklamation (Schadenshöhe) muss stets vollständig angegeben werden. Darüber hinaus sind wir auch umgehend über ggf. entstandene Personenschäden zu informieren. Werden Reparatur- oder Folgekosten geltend gemacht, müssen die entsprechenden Rechnungen als Kopie beigefügt werden. Nachträglich eingereichte Kostenansprüche, die nach unserer Diagnose oder Ergebnismitteilung eingehen, können nicht mehr anerkannt werden.

### Rücksendung von Reklamationsteilen

Senden Sie Reklamationsteile nur dann zurück, wenn diese explizit von Motorservice zurückgefordert werden. Ob und welche Teile zurückgesendet werden müssen, teilen wir Ihnen nach Eingang der Reklamationsmeldung mit. Produkte, die aus mehreren Teilen bestehen, müssen stets in dem Umfang zurückgesandt werden, wie diese bezogen wurden. Wir behalten uns vor, Teile die ebenfalls beschädigt wurden bzw. zur Schadensentstehung beigetragen haben, anzufordern oder nachzufordern, auch wenn diese nicht zum Lieferprogramm von Motorservice gehören.

Reklamationsteile sind für Motorservice kostenfrei einzusenden. Wenn in einer Lieferung Teile von unterschiedlichen Reklamationen enthalten sind, müssen diese jeweils separat verpackt und gekennzeichnet werden. Teile aus Reklamationen die über das Online Reklamationsmanagement eingereicht werden, müssen für den Rückversand mit dem von der Webanwendung bereit gestellten Rücksendetikett versehen werden. Bereits benutzte Teile müssen frei von Öl und sonstigen Verunreinigungen sein. Der Handelspartner muss sicherstellen, dass die Teile ordnungsgemäß verpackt sind und beim Transport nicht beschädigt werden können. Die Teile sind zweckmäßig in einer Originalverpackung unter Einhaltung größtmöglicher Sorgfalt einzusenden. Der Rücktransport erfolgt auf Risiko und Gefahr des Handelspartners. Bei einem Teilerückversand außerhalb der europäischen Union sind die zolltechnischen Bestimmungen (z. B. Mitsendung einer Proformarechnung, Mitteilung der ursprünglichen Handelsrechnungsnummer, Teiledeklaration) in jedem Fall einzuhalten.

#### Adressen für den Teilerückversand :

PIERBURG Schadensteile:  
**MS Motorservice International GmbH**  
**Hamburger Straße 15**  
**41540 Dormagen, Germany**

Alle Neuteilreklamationen und alle sonstigen Schadensteile  
**MS Motorservice International GmbH**  
**Wilhelm-Maybach-Straße 14-18**  
**74196 Neuenstadt, Germany**

### Zerstörende Bauteilprüfungen

Im Rahmen der Reklamationsbearbeitung kann es nötig sein, Teile oder Baugruppen für eine Diagnose oder Werkstoffprüfung zu zerlegen oder einer zerstörenden Prüfung zu unterziehen. Sofern Sie sich bei der Einreichung der Reklamation schriftlich einverstanden erklärt haben, übernehmen wir für die bei der Analyse entstandenen Beschädigungen keine Haftung.

### Sonstiges

Teile sind nur dann reklamationstauglich, wenn diese bestimmungsgemäß eingesetzt bzw. verwendet wurden. Modifizierte Teile, bereits zerlegte Komponenten und Teile, an denen Reparaturversuche unternommen wurden, sind nicht reklamationstauglich. Teile aus abgelehnten Reklamationen werden verschrottet, sofern diese nicht explizit zurückgefordert werden. Im Rahmen der Gewährleistung erstattete Teile gehen in das Eigentum von Motorservice über. Aus organisatorischen Gründen kann die Reklamationsabwicklung ausschließlich in den Sprachen Deutsch oder Englisch erfolgen.

# Reklamationsformular

## Adressangaben:

Ihre Schadensnummer (nicht Artikelnummer):

Motorservice Kundennummer:

Teilebezeichnung\*:

Firmenname und Adresse\*:

Artikelnummer\*:

Anzahl Reklamationsteile\*:

Kaufdatum\*:

Rechnungsnummer:

Name Ihres Kunden (Werkstatt, Motoreninstandsetzer):

## Neuteilereklamation (nur ausfüllen bei unbenutzten Teilen):

 Beschädigung

 Produktfehler

 Einbauproblem

 Verpackungsfehler

 Transportschaden

 Falsche Spezifikation

 Korrosion/Schmutz

 Sonstiges

## Schadensfall (nur ausfüllen, wenn die Teile im Betrieb beschädigt wurden):

Kraftstoffart\*:

 Diesel

 Benzin

 Alkohol

 Gas (LPG, CNG, ...)

Applikation\*:

 Straßenfahrzeug

 Industrieanwendung

 Marineanwendung

 Agrarfahrzeug

Motorenhersteller\*:

Motorentyp/Motornummer\*:

Schlüsselnummer (zu 2 und 3):

Baujahr/Erstzulassung\*:

Teile-Einbaudatum\*:

+

km-Stand/Betriebsstunden\*:

Schadensdatum\*:

+

km-Stand/Betriebsstunden\*:

Schadensbeschreibung\*: (fügen Sie ggf. eine Anlage bei, falls der Platz nicht ausreicht)

Schadensumfang/Forderung\*:

 nur Teileersatz

Schadenssumme in Euro\*:

 Teileersatz inklusive Reparaturkosten (bitte Reparaturrechnung beifügen)

 Bitte senden Sie die Teile im Fall einer Ablehnung wieder zurück.

 Ich bin damit einverstanden, dass die Teile im Zuge der Untersuchung bei Bedarf zerlegt, geöffnet oder einer zerstörenden Prüfung unterzogen werden werden.

Ort/Datum\*:

Sachbearbeiter\*:

# Procedure in case of claims

**Dear Motorservice Partner,**

**In order to ensure fast and trouble-free processing of claims, please observe the following points.**

## Prerequisites for claims

The Motorservice trading partner guarantees Motorservice that the prerequisites for a claim are met. The Motorservice trading partner has already verified whether the part subject to the claim is part of the Motorservice product range. Furthermore, it is to be checked and proven based on delivery notes or invoices that less than 12 months have passed since delivery of the spare part. The trade route must be adhered to.

## Submitting claims

If the parts were ordered via the Motorservice OnlineShop, claims must be submitted directly via the OnlineShop. To do this, please select the "Claims" entry in the "My account" menu and enter the data in the web form provided. For all other claims, please use the following form. Please ensure that the compulsory fields required to process the claim are filled out completely. The scope of the claim (amount of loss) must always be fully specified. Furthermore, we need to be notified immediately about any resulting personal injury. If repair or follow-up costs are claimed, copies of the respective invoices must be enclosed. Claims for costs that were handed in after our diagnostics or communication of results cannot be accepted.

## Returning claim parts

Claim parts should only be returned if explicitly requested by Motorservice. We will inform you whether and which parts have to be returned following receipt of your claim. Products made up of several parts must always be returned as a whole in the same scope as they were purchased. We reserve the right to request parts that were also damaged or that contributed to the damage being caused, even if they are not part of the Motorservice product range.

Claim parts must be sent in without incurring a charge for Motorservice. If a delivery includes parts relating to different claims, they must each be packaged and labelled separately. For parts from claims submitted via the online claims management, the returns label provided by the web application must be used for the return. Already used parts must be free from oil and other impurities. The trading partner must ensure that the parts are packaged properly and cannot be damaged during transport. The parts must be sent in appropriate original packaging with the greatest possible care. The items are returned at the trade partner's own risk and peril. When returning parts from outside the European Union, customs agreements (e.g. sending of a pro-forma invoice, communication of the original commercial invoice no., part declaration) must be adhered to at all times.

## Destructive component testing

When processing claims, it may be necessary to dismantle parts or assembly groups for diagnostics or material inspection, or to subject them to destructive testing. If you gave your consent in writing when submitting the claim, we can accept no liability for any damage that may occur during the analysis.

## Other

Parts can only be claimed if they were deployed or used for their intended purpose. Modified parts, components and parts already taken apart in the course of repair attempts cannot be claimed. Parts from rejected claims will be scrapped unless an explicit request has been made for them to be returned. Parts refunded within the scope of the warranty become the property of Motorservice. For organisational reasons, only German or English can be used when dealing with claims.

### Addresses for returning parts:

PIERBURG damaged parts:  
**MS Motorservice International GmbH**  
**Hamburger Straße 15**  
**41540 Dormagen, Germany**

All claims relating to new parts and all other damaged parts  
**MS Motorservice International GmbH**  
**Wilhelm-Maybach-Straße 14-18**  
**74196 Neuenstadt, Germany**

# Claims form

**Address details:**
**Your claim number (not item number):**

**Motorservice customer number:**

**Part designation\*:**

**Company name and address\*:**

**Item number\*:**

**Number of faulty parts\*:**

**Date of purchase\*:**

**Invoice number:**

**Name of your customer (repair shop, engine reconditioner):**

 **New part return (only to be completed for unused parts):**
 **Damage**
 **Product defect**
 **Installation problem**
 **Packaging fault**
 **Damage in transit**
 **Wrong specification**
 **Corrosion/dirt**
 **Other**
 **Event of damage (only to be completed if parts were damaged during operation):**
**Type of fuel\*:**
 **Diesel**
 **Petrol**
 **Alcohol**
 **Gas (LPG, CNG, ...)**
**Application\*:**
 **Road vehicle**
 **Industrial application**
 **Marine application**
 **Agricultural vehicle**
**Engine manufacturer\*:**

**Engine type/engine number\*:**

**Key number (for 2 and 3):**

**Model year/initial registration\*:**

**Part date of installation\*:**

**km status/hours of operation\*:**

+

**Damage date\*:**

+

**km status/hours of operation\*:**

**Damage description\*:** (if required, add an attachment if not enough space is available)

**Extent of damage/claim\*:**
 **only part replacement**
**Total claim in Euro\*:**

 **Part replacement incl. repair costs (please enclose repair invoice)**
 **In case of refusal, please return the parts.**
 **I agree the parts to be taken apart, opened or submitted to destructive testing within the scope of examination as required.**
**Place/date\*:**
**Case handler\*:**

## 1. Geltungsbereich

**1.1** Die Verkaufs- und Lieferbedingungen der MS Motorservice International GmbH (im Folgenden „Verkäufer“ genannt) gelten ausschließlich. Entgegenstehende oder von diesen Verkaufs- und Lieferbedingungen abweichende Bedingungen des Käufers werden nicht anerkannt, es sei denn, der Verkäufer hat ausdrücklich und schriftlich der Geltung abweichender Bedingungen zugestimmt. Diese Verkaufs- und Lieferbedingungen gelten auch dann, wenn der Verkäufer in Kenntnis entgegenstehender oder von den eigenen Verkaufs- und Lieferbedingungen abweichender Bedingungen des Käufers die Lieferung an den Käufer vorbehaltlos durchführt.

**1.2** Von diesen Verkaufs- und Lieferbedingungen abweichende oder sie ergänzende separate Vereinbarungen zwischen den Parteien gelten vorrangig. Sie werden dort, sofern keine speziellen Regelungen getroffen sind, durch die vorliegenden Verkaufs- und Lieferbedingungen ergänzt. Für den Inhalt derartiger Vereinbarungen ist ein schriftlicher Vertrag bzw. die schriftliche Bestätigung des Verkäufers maßgebend.

**1.3** Die Verkaufs- und Lieferbedingungen gelten auch für alle zukünftigen Geschäfte mit dem Käufer. Durch Bestellung des Käufers, spätestens aber durch Annahme der Ware, werden diese Verkaufs- und Lieferbedingungen vom Käufer anerkannt.

**1.4** Diese Verkaufs- und Lieferbedingungen gelten nur gegenüber Unternehmern.

## 2. Angebot und Auftragsbestätigung

**2.1** Angebote des Verkäufers sind stets unverbindlich. Ist eine Bestellung des Käufers, rechtlich als Angebot zu qualifizieren, gilt diese erst dann als angenommen, wenn sie vom Verkäufer innerhalb von vier Wochen schriftlich bestätigt wird. Spätestens kommt der Vertrag mit Versendung oder der Mitteilung über den Bereitstellungszeitpunkt der bestellten Ware, bei Teillieferung mit Absendung der ersten Lieferung, zustande.

**2.2** Änderungen und sonstige Vereinbarungen sind nur dann verbindlich, wenn sie vom Verkäufer schriftlich bestätigt werden.

**2.3** Die in den Angeboten enthaltenen Unterlagen, Zeichnungen, Gewichtszu- und Maßangaben, Muster etc. sind nur ungefähre Angaben und stellen keine Beschaffenheitsmerkmale dar. Der Verkäufer ist berechtigt, von den Beschreibungen im Angebot abzuweichen, sofern diese Abweichungen nicht grundlegender oder wesentlicher Art sind und der vertragsgemäße Zweck nicht wesentlich eingeschränkt wird.

**2.4** Soweit Waren nach Käuferzeichnungen gefertigt werden, sind die vom Käufer erstellten und vom Verkäufer genehmigten Zeichnungen maßgeblich. Abweichungen von genehmigten Zeichnungen sind besonders zu vereinbaren und etwaige Mehrkosten hierfür sind dem Verkäufer zu vergüten.

## 3. Schutzrechte

**3.1** Der Verkäufer behält sich an allen Abbildungen, Zeichnungen, Kalkulationen und sonstigen Unterlagen das Eigentums- und Urheberrecht vor; sie dürfen ohne vorherige schriftliche Zustimmung des Verkäufers weder für andere als die vom Verkäufer angegebenen Zwecke verwendet noch Dritten zugänglich gemacht werden. Dies gilt insbesondere für solche schriftlichen Unterlagen, die als „vertraulich“, „geheim“ oder ähnlich bezeichnet sind.

**3.2** Der Verkäufer haftet nur für Ansprüche, die sich bei vertragsgemäßer Verwendung der Waren aus der Verletzung von Schutzrechten und Schutzrechtsanmeldungen (Schutzrechte) ergeben, von denen mindestens eines aus der Schutzrechtsfamilie entweder vom Europäischen Patentamt oder in einem der Staaten Bundesrepublik Deutschland, Frankreich, Großbritannien, Österreich, China, Japan oder USA veröffentlicht ist.

**3.3** Erfolgen Lieferungen nach Zeichnungen oder sonstigen Angaben des Käufers und werden hierdurch Schutzrechte Dritter verletzt, stellt der Käufer den Verkäufer im Innenverhältnis von sämtlichen Ansprüchen frei.

## 4. Empfehlungen, Informationen und Auskünfte

Empfehlungen, Informationen und Auskünfte sind unverbindlich, soweit sie sich nicht auf die Ware selbst beziehen.

## 5. Preise

**5.1** Alle Preise sind Nettopreise und gelten „ab Werk“ (Incoterms®2020, „EXW“) ausschließlich Verpackung, Fracht, Porto und Wertsicherung. Die gesetzliche Umsatzsteuer in der jeweils gültigen Höhe wird hinzugerechnet.

**5.2** Etwaiger Mehraufwand, der durch Änderungswünsche entsteht, kann dem Käufer vom Verkäufer in Rechnung gestellt werden.

**5.3** Treten nach Abschluss des Vertrages Ereignisse ein, die die Selbstkosten des Verkäufers beim Einkauf, der Herstellung und/oder dem Versand der Ware verteuern, so ist der Verkäufer zu entsprechender Preiserhöhung berechtigt.

## 6. Zahlungsbedingungen

**6.1** Rechnungen sind innerhalb von 14 Tagen ab Rechnungsdatum ohne Abzug zur Zahlung fällig. Der Verkäufer ist, auch im Rahmen einer laufenden Geschäftsbeziehung, jederzeit berechtigt, eine Lieferung ganz oder teilweise nur gegen Vorkasse durchzuführen. Skonto gilt nur bei ausdrücklicher schriftlicher Vereinbarung.

**6.2** Der Verkäufer ist berechtigt, selbst bei entgegenstehender Zweckbindung des Käufers eine Zahlung zunächst auf die jeweils älteste, nicht titulierte Schuld anzurechnen. Sind bereits Kosten oder Zinsen entstanden, ist der Verkäufer berechtigt, Zahlungen zunächst auf die Kosten, dann auf die Zinsen und zuletzt auf die Hauptleistung anzurechnen.

**6.3** Das Recht zur Aufrechnung steht dem Käufer nur zu, wenn und soweit seine Gegenansprüche rechtskräftig festgestellt, unbestritten oder vom Verkäufer schriftlich anerkannt sind. Das Zurückbehaltungsrecht des Käufers ist auf Ansprüche aus dem Vertragsverhältnis beschränkt.

**6.4** Der Verkäufer ist berechtigt, Verzugszinsen in Höhe des jeweils gültigen gesetzlichen Verzugszinssatzes zu verlangen. Das Recht, einen höheren Verzugschaden nachzuweisen, bleibt ausdrücklich vorbehalten.

## 7. Lieferung / Lieferzeit / Verzug

**7.1** Lieferfristen und Liefertermine gelten nur dann als verbindlich vereinbart, wenn diese vom Verkäufer ausdrücklich schriftlich zugesagt werden. Der Verkäufer ist an den Liefertermin bzw. die Lieferfrist nicht gebunden, wenn der Käufer seinen Obliegenheiten (Zahlung von Abschlägen, Beibringung erforderlicher Unterlagen, Beistellungen zur Fertigung etc.) nicht rechtzeitig nachkommt. Die Einrede des nichterfüllten Vertrages bleibt vorbehalten.

**7.2** Lieferfristen beginnen frühestens am dem Tag, an dem der Vertrag schriftlich geschlossen wurde und alle technischen Fragen geklärt sind.

**7.3** Bei Änderungswünschen des Käufers ist der Verkäufer von der Einhaltung eines etwaig vereinbarten Liefertermins bzw. der Lieferfrist befreit. Die Parteien werden in diesem Fall einen neuen Liefertermin oder eine neue Lieferfrist vereinbaren.

**7.4** Sofern nichts Abweichendes vereinbart wird, ist der Liefertermin bzw. die Lieferfrist einzuhalten, wenn der Verkäufer die Ware an dem vereinbarten Ort bereitgestellt hat.

**7.5** Wegen Lieferverzögerungen, die nicht auf Vorsatz oder grober Fahrlässigkeit des Verkäufers beruhen, kann der Käufer keine Ansprüche geltend machen. Dies gilt auch bei sonstigen Störungen, insbesondere für Lieferverzögerungen aufgrund von höherer Gewalt, Arbeitskämpfen, Unruhen, Epidemien und/oder Pandemien, Cyberattacken, behördlichen Maßnahmen, Ausbleiben von Zulieferern der Zulieferanten und sonstigen unvorhersehbaren, unabwendbaren und schwerwiegenden Ereignissen. Der vereinbarte Liefertermin bzw. die Lieferfrist verschiebt sich in diesen Fällen entsprechend der Dauer des Lieferhindernisses, der Verkäufer informiert den Käufer hierüber und wird, sofern möglich, einen neuen voraussichtlichen Liefertermin mitteilen. Der Ersatz von entgangenem Gewinn und Schäden aus Betriebsunterbrechung ist auf Vorsatz beschränkt.

**7.6** Kommt der Käufer in Annahmeverzug oder verletzt er sonstige Mitwirkungspflichten, so ist der Verkäufer berechtigt, den insoweit entstandenen Schaden einschließlich etwaiger Mehraufwendungen ersetzt zu verlangen. Der Verkäufer ist darüber hinaus berechtigt, dem Käufer eine angemessene Annahmefrist zu setzen und nach deren fruchtlosem Verstreichen vom Vertrag zurückzutreten und Schadensersatz statt der Leistung zu verlangen.

**7.7** Teillieferungen sind in zumutbarem Umfang zulässig. Insofern sind Ansprüche des Käufers wegen der Teillieferung oder einer verspäteten Lieferung der Restmenge ausgeschlossen.

## 8. Eigentumsvorbehalt

**8.1** Der Verkäufer behält sich das Eigentum an sämtlichen gelieferten Waren bis zum Eingang aller Zahlungen aus der Lieferbeziehung, auch der zukünftig entstehenden Verbindlichkeiten, vor. Bei vertragswidrigem Verhalten, insbesondere bei Zahlungsverzug, ist der Verkäufer berechtigt, die Waren zurückzufordern.

**8.2** Der Käufer ist verpflichtet, die gelieferten Waren pfleglich zu behandeln und während der Dauer des Eigentumsvorbehaltes auf eigene Kosten gegen jede Form des Untergangs zum Kaufpreis zu versichern. Der Verkäufer bleibt berechtigt, die Ware auf Kosten des Käufers selbst zu versichern.

**8.3** Bei Pfändungen oder sonstigen Eingriffen Dritter hat der Käufer den Verkäufer unverzüglich schriftlich zu benachrichtigen, damit dieser Drittwiderspruchsklage oder andere Rechtsmittel erheben kann. Soweit der Dritte die hierdurch entstehenden gerichtlichen und außergerichtlichen Kosten nicht erstattet, haftet hierfür der Käufer.

**8.4** Der Käufer ist berechtigt, die Ware im ordentlichen Geschäftsgang weiter zu verkaufen; er tritt dem Verkäufer jedoch bereits jetzt alle Forderungen in Höhe des Faktura-Endbetrages (einschließlich gesetzlicher Umsatzsteuer) der Forderung ab, die ihm aus der Weiterveräußerung gegen seine Abnehmer oder Dritte erwachsen, und zwar unabhängig davon, ob die Ware ohne oder nach Verarbeitung weiterverkauft wurde. Zur Einziehung dieser Forderung bleibt der Käufer auch nach Auslieferung berechtigt. Die Befugnis des Verkäufers, die Forderung selbst einzuziehen, bleibt davon unberührt.

**8.5** Wird die gelieferte Ware mit anderen, nicht dem Verkäufer gehörenden Gegenständen untrennbar vermischt oder verbunden, so erwirbt der Verkäufer das Miteigentum an der neuen oder verbundenen Sache im Verhältnis des Wertes der gelieferten Ware (Faktura-Endbetrag, einschließlich gesetzlicher Mehrwertsteuer) zu der oder den anderen Gegenständen zum Zeitpunkt der Vermischung oder Verbindung. Der Käufer verwahrt das so entstandene Allein- oder Miteigentum für den Verkäufer.

**8.6** Übersteigt der Wert der gegebenen Sicherheiten die Forderungen des Verkäufers insgesamt um mehr als 20 %, so ist der Verkäufer auf Verlangen des Käufers verpflichtet, die überschüssenden Sicherheiten nach Wahl des Verkäufers freizugeben.

**8.7** Falls und soweit die maßgebliche Rechtsordnung keine Vereinbarung eines Eigentumsvorbehalts zulässt, wird der Käufer den Verkäufer bei Inanspruchnahme von Warenkredit angemessene andere Sicherheiten stellen.

## 9. Versand, Gefahrenübergang

**9.1** Der Versand erfolgt auf Gefahr des Käufers. Die Gefahr geht stets spätestens mit Absendung der Ware, auch wenn weitere Leistungen von dem Verkäufer übernommen werden, auf den Käufer über.

**9.2** Verzögert sich der Versand infolge von Umständen, die der Verkäufer nicht zu vertreten hat, so geht die Gefahr vom Tage der Anzeige der Versandbereitschaft auf den Käufer über. Auf schriftlichen Wunsch des Käufers wird die Sendung von dem Verkäufer gegen Bruch-, Transport-, Feuer- und Wasserschäden auf Kosten des Käufers versichert.

**9.3** Transport- und alle sonstigen Verpackungen nach Maßgabe des Verpackungsgesetzes werden nicht zurückgenommen; ausgenommen sind Paletten. Der Käufer ist verpflichtet, die Entsorgung der Verpackung auf eigene Kosten zu besorgen.

## 10. Fertigungsmittel

**10.1** Soweit der Käufer dem Verkäufer Fertigungsmittel (z.B. Werkzeuge, Formen) zur Verfügung stellt, sind diese dem Verkäufer kostenfrei zuzusenden. Für deren Untergang, Verschlechterung oder unvollständige Rücklieferung und daraus resultierende Schäden haftet der nur bei grober Fahrlässigkeit oder Vorsatz. Dies gilt nicht, soweit gesetzlich zwingend gehaftet wird.

**10.2** Wenn Fertigungsmittel vom Verkäufer im Auftrag des Käufers angefertigt oder beschafft werden, stellt der Verkäufer dem Käufer hierfür die Kosten gesondert in Rechnung. Die Fertigungsmittel bleiben Eigentum des Verkäufers. Zur Herausgabe an den Käufer ist der Verkäufer nicht verpflichtet. Vorstehendes gilt auch für Folgewerkzeuge. Die nachfolgende Regelung in Ziffer 10.3 bleibt hiervon unberührt.

**10.3** Im Falle der Amortisation der Kosten der Fertigungsmittel über den Teilepreis übernimmt der Käufer bei Nichtamortisation eines Werkzeuges die nicht gedeckten Kosten einschließlich der Kosten der sonstigen typengebundenen Einrichtungen. Kosten für Modelle gehen stets in vollem Umfang zu Lasten des Käufers.

**10.4** Vom Verkäufer dem Käufer ausgehändigte Zeichnungen und Unterlagen sowie Vorschläge des Verkäufers für die Gestaltung und zur Herstellung der Ware dürfen an Dritte nicht weitergegeben und können vom Verkäufer jederzeit zurückverlangt werden.

## 11. Sachmängelhaftung / Haftung

**11.1** Der Verkäufer haftet nicht für Schäden, die durch Verletzung von Bedienungs-, Wartungs- und Einbauvorschriften, ungeeignete, nicht bestimmungsgemäße oder unsachgemäße Verwendung, fehlerhafte oder nachlässige Behandlung, natürlicher Verschleiß, falsche Lagerung oder vom Käufer oder Dritten vorgenommene Veränderungen der Ware auftreten. Die Waren dürfen vom Käufer oder Dritten nur durch unterwiesenes Fachpersonal eingebaut werden.

**11.2** Dem Verkäufer steht das Wahlrecht zwischen Nachbesserung und Neulieferung zu. Der Käufer hat dem Verkäufer die beanstandete Ware auf dessen Verlangen zu Untersuchungszwecken zu übergeben. Sofern dem Verkäufer aufgrund eines unberechtigten Mangelbeseitigungsverlangens des Käufers Kosten entstehen (insbesondere Prüf- und Transportkosten), so kann der Verkäufer Erstattung dieser Kosten verlangen.

**11.3** Die zum Zwecke der Nacherfüllung erforderlichen Aufwendungen werden nicht vom Verkäufer getragen, soweit die Aufwendungen sich dadurch erhöhen, dass die Ware nach der Lieferung an einen anderen Ort als den ursprünglichen Lieferort verbracht worden ist.

**11.4** Erfolgt die Inanspruchnahme des Verkäufers durch den Käufer im Wege des Rückgriffs, nachdem der Käufer selbst wegen Mängel von seinem Kunden in Anspruch genommen worden ist, so gilt für die Rechtsdurchsetzung § 445a BGB.

**11.5** Ansprüche aus Sachmängelhaftung verjähren in einem Jahr ab Übergabe der Ware, es sei denn, die Sachmängelhaftungsansprüche beruhen auf einer grob fahrlässigen oder vorsätzlichen Pflichtverletzung des Verkäufers oder seines Erfüllungsgehilfen oder auf einer Verletzung von Leben, Körper oder Gesundheit. Bei Mängelgewährleistungsansprüchen, die der Käufer im Wege des Rückgriffs gem. § 445a BGB gegen den Verkäufer geltend macht, gilt uneingeschränkt die Verjährungsregelung des § 445b BGB.

**11.6** Der Käufer ist verpflichtet, seiner Untersuchungspflicht nach § 377 HGB auch bei Weiterveräußerung der Ware nachzukommen.

**11.7** Das Rückgriffsrecht des Käufers gegen den Verkäufer wegen solcher Ansprüche aus Sachmängelhaftung, die dem Käufer von dessen Abnehmern entgegengesetzt werden, ist ausgeschlossen, wenn der Käufer seiner Untersuchungs- und Rüfepflicht nicht nachgekommen ist oder die Ware durch Verarbeitung abgeändert wurde.

**11.8** Die Haftung des Verkäufers nach den gesetzlichen Bestimmungen auf Schadensersatz ist uneingeschränkt gegeben, wenn eine dem Verkäufer zurechenbare Pflichtverletzung auf Vorsatz oder grober Fahrlässigkeit beruht. Soweit die dem Verkäufer zurechenbare Pflichtverletzung auf einfacher Fahrlässigkeit beruht und eine wesentliche Vertragspflicht schuldhaft verletzt ist, ist die Schadensersatzhaftung auf den vorhersehbaren Schaden beschränkt, der typischerweise in vergleichbaren Fällen eintritt. Im Übrigen ist die Haftung ausgeschlossen.

**11.9** Der Ersatz von entgangenem Gewinn und Schäden aus Betriebsunterbrechung ist auf Vorsatz und grobe Fahrlässigkeit beschränkt.

**11.10** Die Haftung nach den Bestimmungen des Produkthaftungsgesetzes oder vergleichbarer, unabdingbarer Rechte auch ausländischer Rechtsordnungen bleibt unberührt. Unberührt bleibt auch die Haftung wegen Verletzung von Leben, Körper und Gesundheit.

**11.11** Soweit eine Haftung nach Tatbeständen der Ziffer 11.9 begründet wird, ist die Haftung des Verkäufers bei ausländischen Rechtsordnungen im Verhältnis zum Käufer insoweit beschränkt, als es nach dem jeweiligen ausländischen Recht zulässig wäre.

**11.12** Soweit die Schadensersatzhaftung des Verkäufers ausgeschlossen oder eingeschränkt ist, gilt dies auch im Hinblick auf die persönliche Schadensersatzhaftung der Mitarbeiter, Vertreter und Erfüllungsgehilfen des Verkäufers.

## 12. Abtretungsverbot

**12.1** Sämtliche Ansprüche des Käufers gegen den Verkäufer sind nicht abtretbar.

**12.2** Der Verkäufer ist jederzeit auch ohne Zustimmung des Käufers dazu berechtigt, insbesondere mit ihm verbundene Unternehmen (im Sinne von § 15 AktG) als Erfüllungsgehilfen bei der Angebotserstellung und Vertragsabwicklung einzubinden.

## 13. Produkthaftung / Hinweispflichten

**13.1** Der Käufer darf die Ware nur bestimmungsgemäß verwenden und muss dafür sorgen, dass diese Ware nur an mit den Produktgefahren und -risiken vertraute Personen weiterveräußert wird.

**13.2** Der Käufer ist verpflichtet, bei Verwendung der Ware als Grundstoff und Teilprodukt von eigenen Produkten beim Inverkehrbringen des Endprodukts seiner Pflicht auch im Hinblick auf die von dem Verkäufer gelieferte Ware nachzukommen. Im Innenverhältnis stellt der Käufer den Verkäufer von der Geltendmachung von Ansprüchen bei Verletzung dieser Obliegenheit auf erstes Anfordern frei.

## 14. Geheimhaltung

Der Käufer muss alle geschäftlichen und technischen Informationen, die er vom Verkäufer erhalten hat, Dritten gegenüber wie Geschäfts- und Betriebsgeheimnisse behandeln, soweit diese nicht allgemein bekannt sind. Derartige Informationen dürfen ausschließlich zum vertragsgemäßen Zweck an Dritte, die über eine entsprechende Geheimhaltungsvereinbarung eingebunden sind, weitergegeben werden.

## 15. Datenschutz

Der Verkäufer erhebt, verarbeitet und nutzt personenbezogene Daten des Käufers nur unter Einhaltung der einschlägigen Datenschutzbestimmungen. Dementsprechend werden personenbezogene Daten des Käufers nur bei Vorliegen einer gesetzlichen Erlaubnis oder Vorliegen einer Einwilligung verwendet.

## 16. Sonstiges

**16.1** Erfüllungsort ist der Ort des jeweiligen Verkäuferwerkes.

**16.2** Gerichtsstand für sämtliche Streitigkeiten aus dem Vertrag ist Heilbronn. Der Verkäufer ist jedoch berechtigt, den Käufer auch an dessen allgemeinen Gerichtsstand zu verklagen.

**16.3** Für die Abwicklung von Verträgen auf Grundlage dieser Verkaufs- und Lieferbedingungen gilt ausschließlich deutsches Recht unter Ausschluss des Kollisionsrechts und des UN-Kaufrechts (CISG).

**16.4** Die Parteien sind verpflichtet, im Rahmen der Durchführung der Vertragsbeziehung sämtliche geltenden gesetzlichen Bestimmungen einzuhalten.

**16.5** Soweit eine oder mehrere der vorstehenden Bestimmungen ganz oder teilweise unwirksam sein sollte, so bleibt die Gültigkeit der übrigen Bestimmungen hiervon unberührt. Die ungültige Bestimmung ist dann durch eine gesetzlich zulässige Bestimmung zu ersetzen, mit der Sinn und Zweck dieser Verkaufs- und Lieferbedingungen in möglichst gleicher Weise erreicht werden.



## 1. Scope of Application

- 1.1** The Terms and Conditions of Sale and Delivery of MS Motorservice International GmbH (hereinafter referred to as the "Seller") shall apply exclusively. Opposing terms of the Buyer or terms that deviate from these Terms and Conditions of Sale and Delivery shall not apply unless the Seller has expressly agreed to the validity of deviating terms in writing. These Terms and Conditions of Sale and Delivery shall also apply if the Seller effects delivery to the Buyer without reservation in full knowledge of opposing terms of the Buyer or terms that deviate from its own Terms and Conditions of Sale and Delivery.
- 1.2** Separate agreements between the parties deviating from or supplementing these Terms and Conditions of Sale and Delivery shall take precedence. They shall be supplemented by these Terms and Conditions of Sale and Delivery unless special provisions have been agreed. The content of such agreements is contingent on a written contract or the written confirmation of the Seller.
- 1.3** The Terms and Conditions of Sale and Delivery shall also apply to future business transactions with the Buyer. By placing a purchase order and at the latest upon acceptance of the goods, the Buyer accepts these Terms and Conditions of Sale and Delivery.
- 1.4** These Terms and Conditions of Sale and Delivery shall only apply in B2B relationships.

## 2. Offer and Order Confirmation

- 2.1** Offers by the Seller shall in all cases be non-binding. If a purchase order from the Buyer legally qualifies as an offer, it shall only be accepted once it has been confirmed in writing by the Seller within four weeks. The contract shall come into effect at the latest once the ordered goods have been dispatched or their delivery time has been communicated, and in case of partial delivery, once the first delivery has been dispatched.
- 2.2** Modifications and other agreements shall only be binding once they have been confirmed by the Seller in writing.
- 2.3** The documents, drawings, details relating to weight and dimensions, samples etc. contained in the offers are only approximate specifications and shall not constitute guaranteed qualities. The Seller shall be entitled to deviate from the descriptions in the offer to the extent that these deviations are not of a fundamental or significant nature and the purpose according to the contract is not substantially restricted.
- 2.4** Insofar as goods are manufactured according to Buyer's drawings, the drawings created by the Buyer and approved by the Seller shall be decisive. Deviations from approved drawings must be separately agreed and any additional costs in this regard shall be reimbursed to the Seller.

## 3. Industrial Property Rights

- 3.1** The Seller shall reserve industrial property rights and copyright to all illustrations, drawings, calculations, and other documents; these items may neither be used for purposes other than those stipulated by the Seller, nor made accessible to third parties without the prior written consent of the Seller. This shall apply in particular to written documents that are designated as "confidential", "secret" or similar.
- 3.2** The Seller shall only be liable for claims relating to violations of industrial property rights and applications for industrial property rights resulting from contractual use of the goods, if at least one property right from the family of industrial property rights has been published by the European Patents Office or in one of the following states: Federal Republic of Germany, France, United Kingdom, Austria, China, Japan or the USA.
- 3.3** Where deliveries are effected according to drawings or other specifications from the Buyer and where third-party property rights are breached as a result of this, the Buyer shall indemnify the Seller against any claims internally.

## 4. Recommendations and Information

Recommendations and information shall be non-binding insofar as they do not refer to the goods themselves.

## 5. Prices

- 5.1** All prices are net prices and shall be quoted ex works (Incoterms® 2020, "EXW") excluding packaging, freight, postage and insurance. Statutory VAT shall be added at the current applicable rate.
- 5.2** Any additional costs incurred as a result of modification requests may be charged to the Buyer by the Seller.
- 5.3** Where events occur after conclusion of the contract that result in increased costs for the Seller in terms of primary purchasing costs, manufacture and/or shipment of the goods, the Seller shall be entitled to increase its prices accordingly.

## 6. Conditions of Payment

- 6.1** Invoices shall be due for payment within 14 days of the invoice date without any deductions. Even as part of an active business relationship, the Seller is entitled, at any time, to only carry out a delivery, either fully or in part, in exchange for payment in advance. Discounts shall only apply where expressly agreed in writing.
- 6.2** The Seller shall be entitled to offset a payment against the oldest, not specifically titled debt, even where the Buyer has earmarked the payment for a different purpose. Where costs or interest have already been incurred, the Seller shall be entitled to offset payments, in the first instance, against the costs, then against the interest, and finally against the principal debt.
- 6.3** The Buyer shall only have the right to offset insofar as its counterclaims are legally binding, are uncontested or have been acknowledged in writing by the Seller. The right of retention on the part of the Buyer shall be limited to claims arising from the contractual relationship.
- 6.4** The Seller is entitled to charge default interest at the applicable statutory default interest rate. The right to prove a higher default damage shall be expressly reserved.

## 7. Delivery / Delivery Time / Delay

- 7.1** Delivery periods and delivery dates shall only be deemed to have been agreed with binding effect where these are expressly confirmed in writing by the Seller. The Seller shall not be bound to the delivery date or delivery period where the Buyer does not meet its obligations in due time (to make anticipated payments, to provide required documents, to supply materials for manufacture etc.). The plea for non-fulfilment of the contract shall remain reserved.
- 7.2** Delivery periods begin at the earliest on the day of written conclusion of the contract and once all technical issues have been clarified.
- 7.3** In the event of change requests from the Buyer, the Seller shall be exempt from compliance with any agreed delivery date or delivery period. In such cases, the parties shall agree a new delivery date or a new delivery period.
- 7.4** Unless otherwise agreed, the delivery date or delivery period shall be deemed to have been adhered to when the Seller has made the goods available at the location agreed.
- 7.5** The Buyer may not assert claims due to delivery delays that do not result from intent or gross negligence on the part of the Seller. In particular, including with regard to other disruptions, this shall apply to delivery delays caused by force majeure, labour disputes, unrest, epidemics and/or pandemics, cyber-attacks, official measures, failure to deliver by suppliers and any other unforeseeable, unavoidable and serious events. In such cases, the agreed delivery date or delivery period shall be extended according to the duration of the delivery impediment. The Seller shall notify the Buyer of this and, where possible, specify a new expected delivery date. Compensation for loss of profit and stop of production shall be limited to intent.
- 7.6** Where the Buyer delays acceptance or violates any other obligation to cooperate, the Seller shall be entitled to demand compensation for damage suffered in this respect, including any additional costs. Furthermore, the Seller shall have the right to set an appropriate acceptance period for the Buyer and to withdraw from the contract where this period has expired to no avail, and to demand compensation for damage instead of the performance.
- 7.7** Partial deliveries shall be permitted to a reasonable extent. In this regard, claims made by the Buyer due to partial delivery or delayed delivery of the remaining goods shall be excluded.

## 8. Retention of Title

- 8.1** The Seller shall reserve title of all goods delivered until all payments pertaining to the supplier relationship, including any dues as shall arise in the future, have been effected in full. In the event of conduct contrary to contract, in particular as regards payment default, the Seller shall be entitled to claim back the goods.
- 8.2** The Buyer shall be obliged to handle the delivered goods with care and to insure them at their purchase price against any kind of loss at its own expense during the period of retention of title. The Seller shall remain entitled to insure the goods itself at the expense of the Buyer.
- 8.3** In case of pledge or other third-party intervention, the Buyer shall immediately notify the Seller in writing so that the latter can initiate a third-party action or other legal remedies. Where the third party fails to reimburse the legal and extrajudicial costs arising from this, the Buyer shall be liable for such costs.
- 8.4** The Buyer shall be entitled to sell on the goods in the ordinary course of business; it hereby, however, assigns to the Seller all receivables arising from the resale to its customers or third parties to the value of the final invoice amount (including statutory VAT) of the receivables, irrespective of whether the goods were sold without or following further processing. The Buyer shall remain entitled to collect these receivables even after delivery. The Buyer's right to collect the receivables itself shall remain unaffected by this.

**8.5** Where the goods delivered are inseparably mixed or combined with other items not belonging to the Seller, the Seller shall acquire joint ownership of the new or combined product in proportion to the value of the goods delivered (final invoice amount, including statutory VAT) in relation to the value of the other items at the time of combination or mixing. The Buyer shall safeguard the resulting sole ownership or joint ownership on behalf of the Seller.

**8.6** Where the value of the securities granted exceeds the claims of the Seller by more than a total of 20%, the Seller shall be obliged to release the excess securities upon request of the Buyer, at the Seller's option.

**8.7** If and to the extent that an agreement on the retention of title is not permitted under the relevant legal system, the Buyer shall provide the Seller with alternative appropriate securities on taking advantage of credit on goods.

## 9. Shipment, Transfer of Risk

- 9.1** Shipment shall be carried out at the risk of the Buyer. The risk shall transfer to the Buyer when the goods are dispatched at the very latest, even if the Seller has other services to perform.
- 9.2** Where shipment is delayed due to circumstances beyond the Seller's control, the risk shall pass to the Buyer from the day of notification of readiness for shipment. Upon written request of the Buyer and at the Buyer's expense, the Seller shall insure the shipment against breakage, damage in transit, as well as fire and water damage.
- 9.3** In accordance with the Packaging Act (Verpackungsgesetz), transport packaging and any other packaging shall not be taken back, with the exception of pallets. The Buyer shall be obliged to dispose of the packaging at its own expense.

## 10 Manufacturing Equipment

- 10.1** Insofar as the Buyer provides manufacturing equipment (e.g. tools, templates) to the Seller, these shall be sent to the Seller at no charge. The Seller can only be held liable for their loss, deterioration or incomplete return, including damage resulting from this, in cases of gross negligence or intent. This shall not apply in cases of legally mandatory liability.
- 10.2** Where manufacturing equipment is produced or procured by the Seller at the Buyer's request, the Seller shall invoice the Buyer for the costs for such equipment separately. The manufacturing equipment shall remain the property of the Seller. The Seller shall not be obliged to hand over said equipment to the Buyer. The above shall also apply in respect of follow-on tools. The following provision in Item 10.3 shall remain unaffected by this.
- 10.3** In the event of amortization of costs for the manufacturing equipment in excess of the part cost, the Buyer shall assume the costs not covered in case of non-amortization of a tool, including the costs for other type-specific equipment. Costs for models shall in all cases be for the account of the Buyer.
- 10.4** Drawings and documents provided to the Buyer by the Seller, as well as recommendations by the Seller in respect of design and production of the goods, may not be forwarded to third parties and can be claimed back by the Seller at any time.

## 11. Liability for Defects / Liability

- 11.1** The Seller shall not be liable for any damage caused by non-compliance with operating, maintenance and fitting instructions, inappropriate or improper use, faulty or negligent handling, natural wear and tear, incorrect storage or modification of the goods by the Buyer or third parties. Installation of the goods by the Buyer or a third party may only be carried out by trained and qualified personnel.
- 11.2** The Seller shall have the right to decide whether to remedy a defect or provide new goods. At the request of the Seller, the Buyer must hand the goods in question over to the Seller for examination. If the Seller incurs costs as a result of an unjustified request by the Buyer for the rectification of a defect (especially examination and transport costs), the Seller can demand compensation for these costs.
- 11.3** Expenses required for purposes of cure shall not be borne by the Seller in the event of increased expenses as a result of subsequent relocation of the goods to a location other than that of the original place of delivery.
- 11.4** If the Seller is sued by the Buyer by way of recourse after the Buyer itself has been sued by its customer due to defects, § 445a BGB (Bürgerliches Gesetzbuch - German Civil Code) shall apply to the enforcement of rights.
- 11.5** Claims based on liability for defects shall expire one year after handover of the goods unless the warranty claims are based on grossly negligent or wilful breach of obligation on the part of the Seller or one of its vicarious agents or on injury to life, limb, or health. Warranty claims for defects brought against the Seller by the Buyer by way of recourse in accordance with § 445a BGB are subject, without restriction, to the limitation period set out in § 445b BGB.
- 11.6** The Buyer shall also undertake to fulfil its obligation of examination pursuant to § 377 HGB (Handelsgesetzbuch - German Commercial Code) in the case of resale of the goods.
- 11.7** The Buyer's right of recourse against the Seller as a result of such claims based on liability for material defects made against the Buyer by its customers shall be excluded if the same has not fulfilled its obligation of examination and notification or if the goods have been modified by means of processing.
- 11.8** The Seller's liability for compensation according to statutory provisions shall apply without limitation if the same is responsible for breach of obligation based on intent or gross negligence. Insofar as a breach of obligation based on ordinary negligence is attributable to the Seller and an essential contractual obligation has been culpably violated, compensation for damages shall be limited to the amount of foreseeable damage that typically occurs in comparable cases. In all other cases, liability shall be excluded.
- 11.9** Compensation for loss of profit and damage resulting from business interruptions shall be limited to intent and gross negligence.
- 11.10** Liability according to the provisions of the Product Liability Law or similar, non-derogable rights of foreign jurisdiction shall remain unaffected. Liability resulting from injury to life, limb, and health shall also remain unaffected.
- 11.11** Insofar as liability arises according to the facts in Item 11.9, the liability of the Seller in case of foreign jurisdiction shall be limited in relation to the Buyer to the extent permissible according to the relevant foreign law.
- 11.12** Where the Seller's liability for compensation is excluded or limited, this shall also apply with regard to personal liability for compensation on the part of the Seller's employees, representatives, or vicarious agents.

## 12. Non-assignment Clause

- 12.1** All claims by the Buyer against the Seller shall be non-assignable.
- 12.2** The Seller is entitled at all times, even without the consent of the Buyer, to involve affiliated companies (in the sense of § 15 AktG (Aktengesetz - German Stock Corporation Act)) in particular in the generation of quotations and execution of contracts as vicarious agents.

## 13. Product Liability / Notification Obligation

- 13.1** The Buyer shall only use the goods according to their purpose and shall ensure that these goods are only resold to persons familiar with the hazards and risks associated with the goods.
- 13.2** The Buyer shall also undertake to fulfil its obligation to issue warnings in respect to the goods delivered by the Seller where the former uses these goods as base material or components for its own products when placing the final product on the market. The Buyer shall indemnify the Seller internally against assertion of claims arising from breach of this obligation upon first request.

## 14. Confidentiality

The Buyer shall treat as trade and company secret all business and technical information received from the Seller to the extent that this information is not public knowledge. Information of this nature may only be forwarded for the purposes of the contract to third parties who are bound by an appropriate non-disclosure agreement.

## 15. Data Protection

The Seller shall only collect, process and use personal data concerning the Buyer in accordance with the relevant data protection regulations. Consequently, personal data concerning the Buyer shall only be used on the basis of a legal ground or consent.

## 16. Other

- 16.1** The place of performance shall be the location of the relevant plant of the Seller.
- 16.2** The place of jurisdiction for all disputes arising from the contract shall be Heilbronn. The Seller shall, however, be entitled to file suit against the Buyer at its general place of jurisdiction as well.
- 16.3** Contracts based on these Terms and Conditions of Sale and Delivery shall be solely subject to German law excluding its conflict-of-laws provisions and the UN Convention on Contracts for the International Sale of Goods (CISG).
- 16.4** The parties shall be obliged to comply with all statutory provisions within the framework of the contractual relationship.
- 16.5** Should one or several of the above provisions be ineffective in whole or in part, the validity of the remaining provisions shall remain unaffected by this. The invalid provision shall in that case be replaced by a legally valid provision that most closely approximates the meaning and purpose of these Terms and Conditions of Sale and Delivery.

## 1. Domaine de validité

1.1 Les conditions générales de vente et de livraison de la société MS Motorservice International GmbH (ci-après dénommée le « Vendeur ») s'appliquent à l'exclusion de toutes autres. Aucune condition de l'Acheteur, contraire aux présentes conditions de vente et de livraison ou différentes, n'est admise, excepté si le Vendeur a donné son accord exprès et écrit à l'application de conditions différentes. Les présentes conditions de vente et de livraison s'appliquent également si le Vendeur, en connaissance de conditions de l'Acheteur contraires ou différentes des siennes propres, effectue sans réserve la livraison à l'Acheteur.

1.2 Toute convention distincte passée entre les parties et différente des présentes conditions de vente et de livraison ou les complétant, s'applique en priorité. Sauf réglementation spécifique applicable, les présentes conditions de vente et de livraison complètent lesdites conventions. Le contenu de ces dernières est déterminé par un contrat écrit ou une attestation écrite du Vendeur.

1.3 Les présentes conditions de vente et de livraison sont de même applicables à toutes les opérations commerciales futures avec l'Acheteur. L'Acheteur accepte ces conditions de vente et de livraison en passant commande, et au plus tard en réceptionnant la marchandise.

1.4 Les présentes conditions de vente et de livraison ne s'appliquent qu'aux entreprises.

## 2. Offre et confirmation de commande

2.1 Les offres du Vendeur s'entendent toujours sans engagement. Une commande de l'Acheteur qui pourra être juridiquement qualifiée d'offre, n'est réputée acceptée que dès lors que le Vendeur l'a confirmée par écrit dans un délai de quatre semaines. Le contrat est conclu au plus tard lors de l'expédition ou de la communication de la date de mise à disposition de la marchandise commandée, et pour les livraisons partielles, lors de l'envoi de la première livraison.

2.2 Les modifications et autres conventions ne présentent un caractère contraignant qu'une fois confirmées par écrit par le Vendeur.

2.3 Les documents, dessins, indications de poids et de mesure, modèles, etc. figurant dans les offres ne sont que des indications approximatives ne constituant pas des caractéristiques. Le Vendeur est autorisé à apporter des variantes aux descriptifs figurant dans l'offre pourvu que celles-ci ne soient pas de nature fondamentale ou essentielle et qu'elles ne constituent pas un obstacle substantiel à l'objet du contrat.

2.4 Si les marchandises sont fabriquées d'après des dessins de l'Acheteur, les dessins faits par celui-ci et approuvés par le Vendeur font foi. Les différences apportées aux dessins approuvés doivent être convenues séparément et les coûts supplémentaires éventuels en découlant donnent lieu à une rémunération du Vendeur.

## 3. Droits de protection

3.1 Le Vendeur demeure titulaire des droits d'auteur et de propriété intellectuelle sur l'ensemble des illustrations, dessins, calculs et autres documents ; cette documentation ne peut être utilisée, sans autorisation préalable du Vendeur, à d'autres fins que celles spécifiées par le Vendeur, ni être communiquée à des tiers. La présente clause s'applique notamment aux documents écrits portant la mention « confidentiel » ou « secret » ou une mention similaire.

3.2 La responsabilité du Vendeur est uniquement engagée en cas de recours exercé dans le cadre de l'utilisation contractuelle des marchandises suite à une violation de droits de protection et de demandes de droits de protection (droits de protection) dont un au moins appartenant à la famille des droits de protection est publié soit par l'Office européen des brevets soit dans l'un des États suivants : Allemagne, France, Grande-Bretagne, Chine, Japon ou USA.

3.3 Dans le cas où des livraisons effectuées sur la base de dessins ou autres indications de l'Acheteur violeraient les droits de protection de tiers, l'Acheteur dégage le Vendeur de tout recours dans le cadre de leurs relations internes.

## 4. Recommandations, informations et renseignements

Les recommandations, informations et renseignements sont sans engagement pour autant qu'ils ne se rapportent pas à la marchandise elle-même.

## 5. Prix

5.1 Tous nos prix sont nets et s'entendent « départ usine » (Incoterms® 2020, « EXW »), à l'exclusion de l'emballage, des frais, du port et de la garantie de valeur. La TVA est facturée en sus au taux légal en vigueur.

5.2 Le Vendeur peut facturer à l'Acheteur les éventuels coûts supplémentaires découlant de demandes de modifications.

5.3 En cas d'événements intervenant après la conclusion du contrat qui enlèverait le prix de revient du Vendeur pour ce qui est de l'achat, la production et/ou l'expédition de la marchandise, le Vendeur se réserve le droit d'appliquer une augmentation de prix correspondante.

## 6. Modalités de paiement

6.1 Les factures sont payables sans déduction aucune dans les 14 jours suivant la date de facture. Le Vendeur se réserve à tout moment le droit d'exiger un paiement anticipé avant tout ou partie d'une livraison, et ce même dans le cadre d'une relation commerciale établie. Aucune remise n'est consentie en l'absence d'accord exprès par écrit.

6.2 Le Vendeur se réserve le droit, même en cas d'affectation différente de la part de l'Acheteur, d'imputer un paiement en premier lieu sur la dette en souffrance la plus ancienne. En cas de frais ou d'intérêts déjà constatés, le Vendeur pourra imputer les paiements d'abord sur les frais, puis sur les intérêts et, en dernier lieu, sur la prestation principale.

6.3 L'Acheteur ne pourra prétendre à un règlement par compensation que si et pour autant que ses contre-prétentions ont un caractère exécutoire, qu'elles n'ont pas été contestées ou que le Vendeur les a reconnues par écrit. Le droit de rétention de l'Acheteur est limité aux créances découlant de la relation contractuelle.

6.4 Le Vendeur pourra exiger des intérêts de retard d'un montant correspondant au taux d'intérêt légal respectivement en vigueur. Il se réserve expressément le droit d'apporter la preuve d'un préjudice plus élevé résultant du retard.

## 7. Livraison / délai de livraison / retard

7.1 Les délais et dates de livraison ne sont réputés fermes que pour autant qu'ils ont été approuvés expressément par écrit par le Vendeur. Le Vendeur n'est pas tenu de respecter la date ou le délai de livraison si l'Acheteur ne remplit pas ses obligations (paiement d'acomptes, fourniture de documents nécessaires, fournitures requises pour la fabrication, etc.) dans les délais impartis. Le Vendeur se réserve le droit de faire valoir l'exception d'inexécution du contrat.

7.2 Les délais de livraison courent au plus tôt à compter de la date à laquelle le contrat est conclu par écrit et à laquelle l'ensemble des questions techniques est réglé.

7.3 Dans l'hypothèse où l'Acheteur demanderait des modifications, le Vendeur n'est plus tenu de respecter la date ou le délai de livraison éventuellement convenus. Dans ce cas, les parties conviendront d'une nouvelle date ou d'un nouveau délai de livraison.

7.4 Sauf convention contraire, la date ou le délai de livraison est réputé respecté dès lors que le Vendeur met la marchandise à disposition au lieu convenu.

7.5 L'Acheteur ne peut faire valoir aucun droit en cas de retard de livraison qui ne serait causé ni intentionnellement ni de fait d'une négligence grave du Vendeur. Ceci s'applique également en cas de perturbations de toute nature, notamment lorsque les retards de livraison résultent d'un cas de force majeure, de mouvements sociaux, d'épidémies et/ou de pandémies, de cyberattaques, de mesures administratives, d'un défaut de livraison par des fournisseurs ainsi que de tout événement grave, imprévisible et inéluctable. Dans ces cas, la date ou le délai de livraison convenu est reporté d'une durée égale à celle des circonstances faisant obstacle à la livraison. Le Vendeur en informe l'Acheteur et communique, dans la mesure du possible, une nouvelle date de livraison prévue. Il ne pourra être fait droit à une demande d'indemnisation pour manque à gagner et préjudices découlant d'une interruption d'exploitation qu'en cas de faute intentionnelle.

7.6 En cas de retard de l'Acheteur pour la réception ou de manquement de sa part à toute autre obligation de coopération, le Vendeur pourra exiger l'indemnisation du préjudice, y compris des coûts supplémentaires qui en résulteraient. Le Vendeur a en outre le droit de fixer à l'Acheteur un délai de réception raisonnable et, après expiration infructueuse de ce délai, de résilier le contrat et d'exiger une indemnisation en lieu et place de la prestation.

7.7 Les livraisons partielles sont autorisées dans une mesure raisonnable. Il s'ensuit que tout recours de la part l'Acheteur en cas de livraison partielle ou de retard de livraison des quantités restantes est exclu.

## 8. Réserve de propriété

8.1 Le Vendeur conserve la propriété de l'ensemble des marchandises livrées jusqu'à réception de l'ensemble des paiements, y compris les engagements à venir, résultant de la relation de fourniture. En cas de faute contractuelle, notamment de retard de paiement, le Vendeur se réserve le droit de réclamer la marchandise.

8.2 L'Acheteur est tenu de prendre soin de la marchandise livrée et de l'assurer à ses frais, pour son prix d'achat, contre toute forme de disparition pendant la durée de la réserve de propriété. Le Vendeur conserve le droit d'assurer lui-même la marchandise aux frais de l'Acheteur.

8.3 En cas de saisie ou autres interventions de tiers, l'Acheteur est tenu d'informer le Vendeur sans délai et par écrit, afin que ce dernier puisse faire valoir sa tierce opposition ou user d'autres voies de droit. Si le tiers ne rembourse pas les coûts judiciaires et extra judiciaires qui en résultent, la responsabilité de l'Acheteur est alors engagée.

8.4 L'Acheteur est autorisé à revendre la marchandise dans le cadre d'opérations commerciales régulières ; il cède toutefois d'ores et déjà au Vendeur l'ensemble des créances, résultant de la revente de la marchandise en question à ses clients ou à des tiers à hauteur du montant final de la facture (y compris la TVA applicable), et ce indépendamment du fait que la marchandise ait été revendue sans ou après transformation. L'Acheteur est autorisé à recouvrer cette créance même après la livraison. La faculté du Vendeur de recouvrer lui-même ladite créance n'en est pas affectée.

8.5 Si la marchandise livrée est mélangée ou alliée de manière indissociable à d'autres objets n'appartenant pas au Vendeur, ce dernier acquiert de ce fait une copropriété sur la chose nouvelle ou alliée au prorata de la valeur initiale de la marchandise livrée (montant final de la facture, TVA applicable comprise) par rapport à celle-ci ou aux autres éléments au moment du mélange ou de l'alliage. L'Acheteur sera le dépositaire pour le Vendeur de la propriété exclusive ou de la copropriété ainsi engendrée.

8.6 Si la valeur des sûretés qui ont été consenties excède les créances du Vendeur de plus de vingt pour cent (20 %), celui-ci s'engage à libérer les sûretés excédentaires selon son choix, sur demande de l'Acheteur.

8.7 Dans l'hypothèse où le système juridique en vigueur n'autoriserait pas de clause contractuelle de réserve de propriété, l'Acheteur faisant usage d'un crédit commercial s'engage à fournir au Vendeur d'autres garanties appropriées.

## 9. Expédition, transfert de risque

9.1 L'expédition s'effectue au risque de l'Acheteur. Le risque est toujours transféré à l'Acheteur au plus tard lors de l'envoi de la marchandise, même lorsque d'autres prestations sont acceptées par le Vendeur.

9.2 Si l'expédition subit un retard suite à des circonstances qui ne sont pas imputables au Vendeur, le risque est transféré à l'Acheteur à la date de l'avis d'expédition. Sur demande écrite de l'Acheteur, le Vendeur assurera l'envoi, aux frais de l'Acheteur, contre le bris, les dommages dus au transport, au feu et à l'eau.

9.3 Les emballages de transport et autres ne sont pas repris conformément à la législation sur les emballages, à l'exception des palettes. L'Acheteur est tenu de procéder à ses propres frais à l'élimination des emballages.

## 10. Moyens de fabrication

10.1 Dès lors que l'Acheteur met à la disposition du Vendeur des moyens de fabrication (p. ex. outillage/outils, moules), ces derniers doivent être envoyés gratuitement au Vendeur. La responsabilité du Vendeur ne pourra être engagée en ce qui concerne leur disparition, leur dégradation ou leur réexpédition incomplète et les dommages en résultant qu'en cas de négligence grave ou de faute intentionnelle. La présente clause ne s'applique pas si la responsabilité est obligatoire de par la loi.

10.2 Si l'Acheteur charge le Vendeur de fabriquer ou d'acheter des moyens de fabrication, les coûts afférents seront facturés à l'Acheteur séparément. Les moyens de fabrication restent la propriété du Vendeur. Celui-ci n'est pas tenu de les restituer à l'Acheteur. Il en ira de même des outillages complémentaires. La règle suivante énoncée au paragraphe 10.3 n'en est pas affectée.

10.3 En cas d'amortissement des coûts des moyens de fabrication supérieur au prix des pièces, l'Acheteur prendra à sa charge les coûts non couverts en cas de non amortissement d'un outil, y compris les coûts des divers équipements spécifiques. Les coûts des modèles sont toujours intégralement à la charge de l'Acheteur.

10.4 La transmission à des tiers des dessins (schémas) et des documents remis à l'Acheteur par le Vendeur, ainsi que les propositions de ce dernier visant à la conception et à la production de la marchandise, n'est pas autorisée ; le Vendeur peut à tout moment en exiger la restitution.

## 11. Responsabilité pour défaut de qualité / responsabilité

11.1 Le Vendeur décline toute responsabilité pour les dommages résultant d'un manquement aux consignes de manœuvre, de maintenance et de montage, de l'usage inapproprié ou non conforme ou incorrect de la marchandise, d'un traitement impropre ou négligent, de l'usure naturelle, d'un stockage inapproprié ou encore de modifications opérées sur la marchandise par l'Acheteur ou par des tiers. Le montage des marchandises par l'Acheteur ou par des tiers ne doit être effectué que par du personnel qualifié et compétent.

11.2 Le Vendeur a le choix entre réparations et remplacement. Sur demande, l'Acheteur est tenu de remettre au Vendeur la marchandise faisant l'objet de la réclamation à des fins de vérification. Dans le cas où une demande d'élimination de défaut injustifiée émise par l'Acheteur engendre des coûts pour le Vendeur (en particulier des frais de contrôle et de transport), le Vendeur peut exiger le remboursement desdits coûts.

11.3 Le Vendeur ne prend pas à sa charge les frais nécessaires à l'élimination du défaut s'ils sont augmentés du fait que la marchandise a été transportée ultérieurement à la livraison dans un autre endroit que le lieu initial de livraison.

11.4 Si le recours de l'Acheteur prend la forme d'une demande de reprise auprès du Vendeur après que l'Acheteur a lui-même fait l'objet d'un recours pour défaut déposé par son client, l'article 445a du Code civil allemand (BGB) s'applique.

11.5 Les droits issus de la responsabilité pour vice se prescrivent par 12 mois à compter de la remise de la marchandise, excepté si les droits de garantie en raison des défauts de la chose résultent d'un manquement intentionnel ou d'une négligence grave de la part du Vendeur ou de ses agents d'exécution ou d'une atteinte à la vie, à l'intégrité physique ou à la santé. Dans les cas où l'Acheteur fait valoir ses droits à la garantie des vices à l'encontre du Vendeur à des fins de reprise dans le cadre de l'article 445a du Code civil allemand (BGB), la réglementation sur la prescription de l'article 445b du Code civil allemand s'applique sans restriction aucune.

11.6 L'Acheteur est tenu de respecter son obligation d'examen de la marchandise conformément à l'article 377 du Code civil allemand (HGB), même en cas de revente de celle-ci.

11.7 En cas de réclamation pour défauts matériels déposée contre l'Acheteur par ses propres clients, tout droit de recours de l'Acheteur à l'encontre du Vendeur est exclu si l'Acheteur n'a pas respecté son obligation d'examiner les marchandises et d'aviser le Vendeur des défauts qu'il découvre ou si la marchandise a été soumise à un processus de modification.

11.8 La responsabilité légale du Vendeur en matière d'indemnisation est limitée en cas de manquement intentionnel à ses obligations ou de négligence grave de sa part. Dans le cas où le Vendeur manquerait à ses obligations par négligence de conduite et où il serait porté atteinte de manière fautive à une obligation contractuelle majeure, le droit aux dommages et intérêts sera limité au dommage prévisible, intervenant de manière caractéristique dans des cas comparables. Toute responsabilité est exclue dans les autres cas.

11.9 Il ne pourra être fait droit à une demande d'indemnisation pour manque à gagner et préjudices découlant d'une interruption d'exploitation qu'en cas de faute intentionnelle et de négligence grave.

11.10 La responsabilité en vertu des dispositions de la loi sur la responsabilité du fait des produits ou de normes comparables et impératives de législations étrangères subsiste. Demeure également inchangée la responsabilité en cas d'atteinte à la vie, à l'intégrité du corps et à la santé.

11.11 Dans le cas d'une responsabilité fondée, découlant de faits mentionnés au paragraphe 11.9, la responsabilité du Vendeur vis-à-vis de l'Acheteur, dans le cadre de législations étrangères, est limitée dans la même mesure qu'elle le serait par la législation étrangère en question.

11.12 Toute exclusion ou limitation de la responsabilité du Vendeur en matière d'indemnisation s'applique également à la responsabilité personnelle des employés, représentants et agents d'exécution du Vendeur.

## 12. Interdiction de cession

12.1 Tous les droits de l'Acheteur à l'encontre du Vendeur sont incessibles.

12.2 Le Vendeur se réserve le droit, à tout moment et sans l'accord de l'Acheteur, d'engager des entreprises, notamment celles qui lui sont liées (au sens de l'article 15 de la loi allemande sur les sociétés anonymes « Aktiengesetz ») en qualité d'agents d'exécution aux fins de l'élaboration des offres et de l'exécution du contrat.

## 13. Responsabilité du fait des produits défectueux / obligations d'information

13.1 L'Acheteur ne devra utiliser la marchandise que de manière conforme à sa destination et devra veiller à ce qu'elle ne soit revendue qu'à des personnes au fait des dangers et risques du produit.

13.2 Si l'Acheteur utilise le produit comme matériau de base ou comme sous-produit de ses propres produits, il est tenu, lors de la mise en circulation du produit final, de respecter son obligation d'avertissement, relative également à la marchandise qui lui a été fournie par le Vendeur. Dans le cadre de leurs relations internes, l'Acheteur libérera le Vendeur, à sa première demande, de tout recours exercé contre ce dernier pour manquement à ces obligations.

## 14. Confidentialité

Vis-à-vis des tiers, l'Acheteur est tenu de garder le secret en matière commerciale et industrielle sur toutes les informations commerciales et techniques qu'il a reçues de la part du Vendeur, dans la mesure où elles ne sont pas généralement connues. Les informations de cette nature ne pourront être communiquées qu'à des fins exclusivement contractuelles à des tiers liés par un accord de confidentialité approprié.

## 15. Protection des données

Le Vendeur collecte, traite et exploite les données à caractère personnel de l'Acheteur dans le cadre exclusif de la réglementation applicable sur la protection des données. En conséquence, l'utilisation des données à caractère personnel de l'Acheteur est soumise à autorisation légale ou au consentement de l'Acheteur.

## 16. Divers

16.1 Le lieu d'exécution est celui où se trouve l'usine du Vendeur concernée.

16.2 Le tribunal compétent pour tout litige découlant du contrat est Heilbronn. Toutefois, le Vendeur est autorisé à assigner l'Acheteur également devant le tribunal de droit commun compétent pour sa domiciliation.

16.3 L'exécution de contrats basée sur les présentes conditions de vente et de livraison est exclusivement régie par le droit allemand, à l'exclusion des règles de conflits de lois et de la Convention des Nations Unies sur les contrats de vente internationale de marchandises (CIVIM).

16.4 Les parties sont tenues, dans le cadre de l'exécution de la relation contractuelle, de respecter l'ensemble des dispositions légales en vigueur.

16.5 En cas d'invalidité totale ou partielle d'une ou plusieurs clauses ci-dessus, la validité des autres clauses n'en sera pas affectée. La clause invalide devra être remplacée par une clause légale s'approchant au plus près du sens et de l'objectif des présentes conditions de vente et de livraison.



## 1. 1. Ámbito de validez

- 1.1** Se aplicarán exclusivamente las condiciones de venta y entrega de MS Motorservice International GmbH (en adelante, «vendedor»). Las condiciones contrarias o que difieran de las presentes condiciones de venta y entrega del comprador se rechazarán, salvo que el vendedor haya aceptado expresamente por escrito la validez de las condiciones divergentes. Estas condiciones de venta y entrega también se aplicarán si el vendedor realiza la entrega al comprador sin reservas teniendo conocimiento de condiciones contrarias del comprador o que diverjan de las condiciones de venta y entrega propias.
- 1.2** Tienen prioridad los acuerdos separados entre las partes que se desvíen o complementen estos términos y condiciones de venta y entrega. Salvo que se hayan dictado disposiciones especiales, se completan con las presentes condiciones de venta y entrega. Para el contenido de semejantes acuerdos es decisivo un contrato escrito o una confirmación escrita del vendedor.
- 1.3** Las condiciones de venta y entrega también se aplicarán a todas las actividades futuras con el comprador. El comprador aceptará estas condiciones de venta y entrega con la realización del pedido, no obstante, a más tardar, al aceptar la mercancía.
- 1.4** Las presentes condiciones de venta y entrega solo aplican para empresas.

## 2. Oferta y confirmación del pedido

- 2.1** Las ofertas del vendedor no son obligatorias. Si un pedido efectuado por el comprador se considera legalmente una oferta, solo se considerará aceptado si el vendedor lo confirma por escrito en un plazo de cuatro semanas. A más tardar, el contrato se celebrará con el envío de la mercancía pedida o cuando se notifique que la mercancía solicitada está disponible; en caso de entregas parciales, cuando se envía la primera entrega.
- 2.2** Las modificaciones y otros acuerdos solo son vinculantes cuando el vendedor los confirme por escrito.
- 2.3** Los documentos, planos, pesos y dimensiones, muestras, etcétera, contenidos en las ofertas solo contienen datos aproximados y no constituyen características garantizadas. El vendedor tiene derecho a divergir de las descripciones de la oferta en tanto dichas divergencias no sean de carácter básico o fundamental, y no limiten en lo esencial la finalidad del contrato.
- 2.4** Cuando las mercancías se producen de acuerdo con los dibujos de los compradores, los planos elaborados por el comprador y aprobados por vendedor serán determinantes. Las divergencias de los planos autorizados deben acordarse por separado y cualquier coste añadido al respecto deberá remunerarse al vendedor.

## 3. Derechos protegidos

- 3.1** El vendedor se reserva los derechos de propiedad y de autor con respecto a todas las ilustraciones, planos, cálculos y demás documentos y no se podrán emplear para fines diferentes de los indicados por el vendedor ni relevarse a terceros, salvo que se disponga de una autorización previa por escrito del vendedor. Esto se aplica especialmente a la documentación escrita designada como «confidencial», «secreta» o de forma similar.
- 3.2** El vendedor solo es responsable de los daños ocasionados por el uso contractualmente correcto de las mercancías derivadas de la violación de los derechos protegidos y solicitudes de los derechos protegidos (derechos protegidos), de los cuales al menos uno de la familia de los derechos protegidos figurará en la lista de la Oficina Europea de Patentes o en uno de los estados de la República Federal de Alemania, Francia, Gran Bretaña, Austria, China, Japón o los EE. UU.
- 3.3** Si las entregas se realizan basándose en planos u otra información proporcionada por el comprador y con ello se violan los derechos de propiedad de terceros, el comprador deberá indemnizar internamente al vendedor por todas las reclamaciones.

## 4. Recomendaciones, información y declaraciones

Las recomendaciones, la información y las declaraciones no son vinculantes, siempre que no se refieran a la mercancía misma.

## 5. Precios

- 5.1** Todos los precios son precios netos y se entenderán «franco fábrica» («EXW» Incoterms®2020) sin el embalaje, transporte, franqueo y garantía de valor. Se agregará el impuesto legal sobre las ventas a la tasa aplicable.
- 5.2** El vendedor podrá facturarle al comprador cualquier gasto adicional resultante de solicitudes de modificación.
- 5.3** Si, tras celebrarse el contrato, se produjeran hechos que encarecieran los gastos directos del vendedor en la compra, la fabricación y/o el envío de la mercancía, el vendedor tendrá derecho a un incremento correspondiente del precio.

## 6. Condiciones de pago

- 6.1** Las facturas deberán abonarse sin descuento en un plazo de 14 días a partir de la fecha de la factura. El vendedor tiene derecho en cualquier momento, incluso durante una relación comercial en curso, a realizar una entrega total o parcial solo contra pago por adelantado. Los descuentos solo se aplicarán en caso de acuerdo expreso por escrito.
- 6.2** El vendedor tendrá derecho de facturar primero el pago de una deuda más antigua no titulada, incluso con la asignación obligatoria contraria del comprador. Si ya se han generado costes o intereses, el vendedor tendrá derecho a facturar primero el pago de los costes, a continuación, el de los intereses y, por último, el de la prestación principal.
- 6.3** El derecho a compensación corresponderá al comprador solo cuando sus contraprestaciones hayan adquirido firmeza legal, sean indiscutibles o hayan sido reconocidas por escrito por el vendedor. El derecho de retención del comprador estará limitado a los derechos de la relación contractual.
- 6.4** El vendedor tendrá derecho a exigir intereses de demora por el importe del tipo de interés de demora respectivo legalmente vigente. Queda reservado expresamente el derecho a acreditar mayores daños por demora.

## 7. Entrega/plazo de entrega/demora

- 7.1** Los plazos y fechas de entrega solo se aplicarán si el vendedor los acepta expresamente por escrito. El vendedor no estará obligado a cumplir con la fecha o plazo de entrega si el comprador incumple sus obligaciones (pago de los adelantos, aportación de los documentos necesarios, contribuciones a la producción, etcétera) en el tiempo previsto. Queda reservada la excepción por incumplimiento del contrato.
- 7.2** Los plazos de entrega comenzarán no antes del día en que se firme el contrato y todas las cuestiones técnicas hayan quedado resueltas.
- 7.3** Si el comprador solicita modificaciones, el vendedor quedará exento de cumplir con cualquier fecha o plazo de entrega acordado. En este caso, las partes acordarán una nueva fecha o un nuevo plazo de entrega.
- 7.4** Si no se acuerda nada distinto, la fecha o el plazo de entrega se cumplirá cuando el vendedor haya puesto a disposición la mercancía en el lugar acordado.
- 7.5** El cliente no podrá presentar ninguna reclamación debido a demoras en la entrega que no se deriven de una acción dolosa o negligencia grave del vendedor. Esto se aplica también para otros inconvenientes, especialmente, a las demoras en la entrega debidas a fuerza mayor, conflictos laborales, disturbios, epidemias y/o pandemias, ataques cibernéticos, medidas oficiales, carencia de suministros por parte de proveedores, así como a otros eventos imprevisibles, inevitables y de gravedad. En estos casos, la fecha o plazo de entrega acordado se aplazará en función de la duración del impedimento para la entrega, por lo que el vendedor informará al comprador y, si es posible, facilitará una nueva fecha prevista de entrega. La indemnización por pérdida de beneficios y daños resultante de la interrupción del servicio se limitará al dolo.
- 7.6** Si el comprador incurre en demora en la aceptación o infringe otros deberes de cooperación, el vendedor tendrá derecho a exigir una indemnización por los daños causados, que incluye los posibles gastos adicionales. Asimismo, el vendedor tendrá derecho a establecer un plazo de aceptación razonable para el comprador y, después de su vencimiento sin haber resultado, a rescindir el contrato y exigir una indemnización por daños en lugar de la prestación.
- 7.7** Se permitirán las entregas parciales de manera razonable. En este sentido, quedan excluidas las reclamaciones del comprador debido a la entrega parcial o una entrega con retraso de la cantidad restante.

## 8. Reserva de dominio

- 8.1** El vendedor conservará la propiedad de todas las mercancías entregadas hasta la recepción de todos los pagos correspondientes a la relación de suministro y futuras obligaciones correspondientes. En caso de incumplimiento del contrato, especialmente, en caso de demora del pago, el vendedor tendrá derecho a exigir la devolución de las mercancías.
- 8.2** El comprador estará obligado a tratar las mercancías entregadas con cuidado y a asegurarlas por cuenta propia contra cualquier forma de pérdida durante el período de reserva de dominio por el precio de compra. El vendedor seguirá teniendo derecho a asegurar el mismo la mercancía a cargo del comprador.
- 8.3** El comprador deberá comunicar sin dilación alguna y por escrito al vendedor cualquier caso de embargo o demás intervenciones de terceros, de modo que éste pueda ejercitar la reclamación por tercera u otros recursos. En tanto que la parte tercera no restituya los costes judiciales y extrajudiciales generados por ello, el comprador asumirá la responsabilidad al respecto.
- 8.4** El comprador tendrá derecho a revender la mercancía en el transcurso normal de su actividad comercial. No obstante, este cederá en ese momento al vendedor la totalidad de los cobros pendientes por el importe de la suma final de la factura (incluido el impuesto sobre el valor añadido) correspondiente al crédito que haya obtenido de la reventa frente a sus clientes o terceros, independientemente de si la mercancía fue vendida sin ser procesada o después de ello. El comprador conserva el derecho de cobrar esta deuda incluso después de la entrega. El derecho del vendedor a cobrar la deuda él mismo no será afectado.

- 8.5** Si las mercancías entregadas se mezclan o combinan inseparablemente con otras mercancías que no pertenecen al vendedor, el vendedor adquirirá la copropiedad del nuevo o combinado objeto en relación al valor de la mercancía entregada (importe de la suma final de la factura legal IVA incluido) para el otro u otros objetos en el momento de la mezcla o combinación. El comprador custodiará para el vendedor la propiedad o copropiedad así surgida.
- 8.6** En el caso de que el valor de las garantías entregadas exceda del valor de los créditos del vendedor en total en más de un 20 %, el vendedor tendrá la obligación de liberar, a elección del vendedor, el exceso de las garantías a solicitud del comprador.
- 8.7** Si y en tanto que el ordenamiento jurídico determinante no permita el acuerdo de una reserva de dominio, el comprador aportará otros avales razonables al vendedor si se utilizan créditos comerciales.

## 9. Envío, transmisión del riesgo

- 9.1** El envío se efectuará a riesgo del comprador. El riesgo se transmitirá al comprador, a más tardar, con el envío de la mercancía, también si el vendedor se hace cargo de otras prestaciones.
- 9.2** Si la entrega se retrasa debido a circunstancias de las que el vendedor no es responsable, el riesgo pasará al comprador en el momento en que se comunica al comprador que la mercancía está lista para el envío. Previa solicitud por escrito del comprador, el vendedor asegurará el envío contra daños por rotura, transporte, fuego y agua, y el comprador se hará cargo de los costes.
- 9.3** De conformidad con la ley de embalajes, no se aceptará la devolución de embalajes de transporte y demás embalajes; a excepción de las paletas. El comprador está obligado a eliminar el embalaje por cuenta propia.

## 10. Elementos de producción

- 10.1** En caso de que el comprador suministre elementos de producción (tales como herramientas y/o moldes), dichos elementos deberán enviarse sin coste alguno al vendedor. El vendedor asume la responsabilidad por su pérdida, deterioro o devolución incompleta y averías resultantes solo en casos de negligencia grave o dolo. Esto no se aplica si la responsabilidad es obligatoria por ley.
- 10.2** Si el vendedor fabrica o adquiere los elementos de producción en nombre del comprador, el vendedor facturará al comprador los costos por separado. El vendedor conservará la plena propiedad de los elementos de producción, sin que exista ninguna obligación de entregarlos al comprador. Lo anterior se aplica también a los útiles secuenciales. Esto no afecta a la regulación siguiente del apartado 10.3.
- 10.3** Si los costes de los elementos de producción se amortizan mediante el precio de las piezas, si una herramienta no se amortiza, el comprador asume los costes no cubiertos, incluidos los costes de otras instalaciones específicas del tipo. Los costes de los modelos siempre corren a cargo del comprador en su totalidad.
- 10.4** Los planos y la documentación entregados al comprador por el vendedor, así como las propuestas del vendedor para diseñar y fabricar la mercancía, no podrán entregarse a terceros y el vendedor podrá exigir su devolución en cualquier momento.

## 11. Responsabilidad por saneamiento de defectos/responsabilidad

- 11.1** El vendedor no asume responsabilidad por los daños causados por el incumplimiento de las instrucciones para el manejo, mantenimiento y montaje, la utilización inadecuada o indebida, el uso erróneo o negligente y el desgaste natural, el almacenamiento incorrecto o por las manipulaciones realizadas por el comprador o por terceros en la mercancía. El comprador o terceros solo podrán montar las mercancías empleando a personal especializado e instruido.
- 11.2** El vendedor tendrá derecho de elegir entre la reparación o sustitución del artículo defectuoso por uno nuevo. El comprador tiene que entregarle al vendedor la mercancía en cuestión a petición de éste para fines de inspección. Si el vendedor incurre en costes (en particular, costes de inspección y transporte) debido a la solicitud injustificada del comprador de rectificar un defecto, el vendedor puede exigir el reembolso de estos costes.
- 11.3** El vendedor no se hará cargo de los costes necesarios con fines de cumplimiento posterior si estos aumentan debido a que, tras la entrega, la mercancía hubiera sido llevada a otro lugar distinto al lugar de entrega original.
- 11.4** Si el comprador reclama al vendedor mediante recurso después de que el propio comprador haya sido demandado por su cliente por defectos, se aplicará el artículo 445a del Código Civil alemán (BGB, en sus siglas en alemán).
- 11.5** Las reclamaciones relacionadas con la responsabilidad por saneamiento de defectos caducarán después de un año desde la entrega de la mercancía, salvo que las reclamaciones de responsabilidad debida a defectos materiales se fundamenten en un incumplimiento doloso o gravemente negligente del contrato por parte del vendedor o sus auxiliares ejecutivos o en lo que concierne a daños personales que afecten a la integridad física y la salud. En caso de reclamaciones de garantía por defectos que el comprador ponga al vendedor mediante recurso de conformidad con el artículo 445a del Código Civil alemán (BGB, en sus siglas en alemán), se aplicará sin restricciones el plazo de prescripción del artículo 445b del Código Civil alemán (BGB).
- 11.6** El comprador estará obligado a cumplir con la obligación de realizar inspecciones de acuerdo con la legislación alemana, art. 377 del código de comercio alemán, incluso con la reventa de la mercancía.
- 11.7** El derecho de recurso del comprador contra el vendedor en cuanto a la responsabilidad por saneamiento de defectos, al que los clientes del comprador puedan oponerse, quedará excluido cuando el comprador no cumpla con la obligación de realizar pruebas y reclamaciones o cuando la mercancía haya sido sometida a una transformación.
- 11.8** La responsabilidad del vendedor en virtud de las disposiciones legales para la responsabilidad por daños y perjuicios se cumplirá íntegramente cuando un incumplimiento imputable de una obligación del vendedor se fundamenta en dolo o negligencia grave. En la medida en que el incumplimiento imputable de la obligación del vendedor se fundamenta en una negligencia simple y se viole una obligación esencial del contrato, la responsabilidad por daños y perjuicios se limitará al daño previsible que se produce normalmente en casos similares. Por lo demás, quedará excluida la responsabilidad.
- 11.9** La indemnización por pérdida de beneficios y daños resultante de la interrupción del servicio se limita al dolo y negligencia grave.
- 11.10** Esto no afectará a la responsabilidad según las disposiciones de la ley alemana de responsabilidad relativa a los productos defectuosos o también los derechos fundamentales comparables de otras legislaciones extranjeras. Tampoco se verá afectada la responsabilidad debida a lesiones a la vida, la integridad física y la salud.
- 11.11** Si se fundamenta una responsabilidad según los hechos del apartado 11.9, la responsabilidad del vendedor frente al comprador en el caso de ordenamientos jurídicos extranjeros se limitará en la medida en que estuviera permitido por la legislación extranjera correspondiente.
- 11.12** Siempre que la responsabilidad por daños y perjuicios del vendedor se excluya o esté limitada, esto también se aplicará respecto a la responsabilidad personal por daños y perjuicios de los empleados, representantes y auxiliares ejecutivos.

## 12. Prohibición de cesión

- 12.1** Todas las reclamaciones del comprador frente al vendedor no serán transferibles.
- 12.2** El vendedor tiene derecho en cualquier momento, incluso sin el consentimiento del comprador, a recurrir a empresas afiliadas a él (en el sentido del artículo 15 AktG (Ley de las sociedades anónimas alemanas)) como agentes auxiliares en la preparación de la oferta y la ejecución del contrato.

## 13. Responsabilidad relativa a los productos defectuosos/deber de advertencia

- 13.1** El comprador podrá utilizar la mercancía solo de la manera prevista y deberá asegurarse de que esta mercancía se revenda solo a las personas familiarizadas con los peligros y riesgos del producto.
- 13.2** Al usar los productos como producto primario y subproducto en propios productos, el comprador estará obligado a cumplir también con el deber de advertencia en cuanto a los productos entregados por el vendedor al comercializar el producto final. En las relaciones internas, el comprador renunciará a toda pretensión contra el vendedor en cuanto al incumplimiento de la presente obligación al primer requerimiento.

## 14. Obligación de confidencialidad

El comprador deberá tratar toda la información comercial y técnica que ha recibido del vendedor, en tanto esta no sea conocida con carácter general, como secreto comercial e industrial frente a terceros. Este tipo de información solo se podrá transmitir a terceras partes, que deberán comprometerse con el correspondiente acuerdo de confidencialidad, con fines contractuales.

## 15. Protección de datos

El vendedor recopila, procesa y utiliza los datos personales del comprador únicamente de conformidad con las normas de protección de datos pertinentes. En consecuencia, los datos personales del comprador solo se utilizarán si existe permiso o consentimiento legal.

## 16. Otros

- 16.1** El lugar de cumplimiento será el lugar en el que se encuentre la fábrica de venta correspondiente.
- 16.2** La jurisdicción para todos los litigios derivados del contrato será la de Heilbronn (Alemania). No obstante, el vendedor también tendrá derecho a demandar al comprador en su jurisdicción general.
- 16.3** Para la ejecución de los contratos sobre la base de las presentes condiciones de venta y entrega, se aplicará exclusivamente la ley alemana con exclusión del derecho de colisión y del derecho de adquisición de las Naciones Unidas (CISG).
- 16.4** En el contexto de la ejecución de la relación contractual, las partes están obligadas a cumplir todas las disposiciones legales aplicables.
- 16.5** Si una o varias de las disposiciones anteriores resultara total o parcialmente inválida, esto no afectará a la validez de las demás disposiciones. La disposición ineficaz deberá sustituirse por una disposición legal admisible con la que se obtengan el sentido y la finalidad de estas condiciones de venta y entrega en la medida de lo posible.

## 1. Сфера применения

1.1 Условия продажи и поставки MS Motorservice International GmbH (далее – «продавец») имеют исключительное действие. Противоположные или отличающиеся от настоящих условий продажи и поставки условия покупателя не признаются, за исключением случаев, когда продавец однозначно письменно признал их действительность. Настоящие условия продажи и поставки действительны и в том случае, если продавец, зная противоположные или отличающиеся от собственных условий продажи и поставки условия покупателя, осуществляет поставку для покупателя без предварительных договоренностей.

1.2 Отдельные соглашения между сторонами, отступающие от данных условий продажи и поставки, или дополняющие их, имеют преобладающее действие. В этой части, если не вычленили какие-либо специальные положения, эти соглашения дополняют настоящие условия продажи и поставки. Для вступления в силу содержания таких соглашений требуется письменный договор или письменное подтверждение продавца.

1.3 Условия продажи и поставки распространяются и на все будущие сделки с покупателем. Условия продажи и поставки признаются покупателем при размещении заказа, самое позднее – при приеме товара.

1.4 Настоящие условия продажи и поставки действуют только в отношении предпринимателей.

## 2. Предложение и подтверждение заказа

2.1 Предложения продавца всегда являются свободными. Если заказ покупателя квалифицируется с правовой точки зрения как предложение, он считается принятым только при его письменном подтверждении продавцом в течение четырех недель. Договор вступает в силу не позднее чем с момента отправки заказанного товара или уведомления о времени его готовности к отгрузке, при частичной поставке – с момента отправки первой партии.

2.2 Изменения и прочие соглашения являются обязывающими только в случае их письменного подтверждения продавцом.

2.3 Содержащиеся в предложениях документы, чертежи, данные о весе и размерах, образцы и т. д., являются лишь приближительными данными, а не характеристиками качества. Продавец имеет право отклониться от описаний в предложениях, если такое отклонение не играет решающей или существенной роли, а цель договора при этом не будет существенно ограничена.

2.4 Если товары изготавливаются по чертежам покупателя, определяющими являются составленные покупателем и одобренные продавцом чертежи. Отклонения от уже одобренных чертежей согласовываются отдельно, а любые дополнительные расходы должны быть возмещены продавцу.

## 3. Патенты

3.1 Продавец сохраняет за собой право собственности и авторское право на все изображения, чертежи, расчеты и прочие документы; без предварительного письменного разрешения продавца они не могут быть использованы в целях, не указанных продавцом, либо переданы третьим лицам. В особенности это касается письменных документов с пометками «конфиденциально», «секретно» или подобными им.

3.2 Продавец несет ответственность только за претензии, возникшие при использовании товара в соответствии с договором, в связи с несоблюдением патентов и заявок на выдачу патентов (охраняемых прав), по меньшей мере, одним из семейства патентов был опубликован либо Европейским патентным ведомством, либо в одной из следующих стран: Федеративная Республика Германия, Франция, Великобритания, Австрия, Китай, Япония или США.

3.3 Если поставки осуществляются по чертежам или прочим данным покупателя, и при этом нарушаются патенты третьих лиц, покупатель, в рамках отношений партнеров по договору, снимает с продавца все претензии.

## 4. Рекомендации, информация и справки

Рекомендации, информация и справки являются необязательными, если они не относятся непосредственно к товару.

## 5. Цены

5.1 Все цены нетто и действуют на условиях франко-завод (Incoterms®2020, «EXW»), за исключением упаковки, фрахта, почтового сбора и индекса. Законодательно установленный налог с оборота в соответствующем размере начисляется дополнительно.

5.2 Возможные дополнительные затраты, возникшие в связи с пожеланиями покупателя по изменению, могут быть включены продавцом в счет покупателя.

5.3 В случае, если после заключения договора возникнут события, повышающие себестоимость товара продавца при его закупке, производстве и/или отправки, продавец имеет право на соответствующее повышение цены.

## 6. Условия оплаты

6.1 Счета подлежат полной оплате в течение 14 дней со дня выставления счета. Продавец вправе, в том числе в рамках текущих деловых отношений, в любое время осуществить поставку в полном объеме или частично только по предоплате. Скидки действуют только при наличии явного письменного соглашения.

6.2 Продавец имеет право, даже при противоположной целевой привязке покупателя, начислить оплату сначала в счет старого, не документированного долга. В случае возникновения расходов и процентов продавец имеет право зачесть платежи сначала на оплату расходов, затем процентов, и в последнюю очередь – на оплату основного продукта или услуги.

6.3 Право на взаимный зачет встречных требований покупатель имеет только в случае, если встречные требования определены имеющими законную силу, неоспоримыми или письменно признаны продавцом. Право покупателя отказаться от выполнения своих обязательств по договору ограничено претензиями, возникающими из договорных отношений.

6.4 Продавец имеет право требовать пеню за просрочку исполнения обязательства в размере действующей предусмотренной законодательством процентной ставки за просрочку платежа. Сохраняется право обоснования более высокого ущерба от просрочки.

## 7. Поставка / срок поставки / задержка

7.1 Договоренность о сроках и дате поставки считается обязательной только в случае, если они однозначно письменно одобрены продавцом. Продавец не обязан соблюдать дату и/или срок поставки, если покупатель не выполняет свои обязательства (выплата задатка, предоставление необходимых документов, размещение заказов на производство и т. д.) своевременно. Сохраняется право на возмещение стороны о неисполнении договора другой стороной.

7.2 Срок поставки начинается не ранее дня письменного заключения договора и разъяснения всех технических вопросов.

7.3 При наличии пожеланий покупателя по изменению, продавец освобождается от соблюдения любых согласованных даты и/или срока поставки. В данном случае стороны согласуют новую дату поставки или новые сроки поставки.

7.4 При отсутствии иных договоренностей, дата поставки или срок поставки считаются соблюденными, если товар доставлен продавцом в согласованное место.

7.5 Покупатель не имеет права предъявлять претензии по задержкам поставки, не вызванным умыслом или грубой халатностью продавца. В частности, в том числе при прочих нарушениях, это касается задержки поставки в связи с форс-мажорными обстоятельствами, забастовками, беспорядками, эпидемиями и/или пандемиями, кибератаками, административными мерами, отсутствием поставок товаров субпоставщиками и прочими непредвиденными, неотвратимыми и существенными обстоятельствами. Согласованные сроки и даты поставки в этом случае продлеваются в соответствии с длительностью действия фактора задержки поставки. Продавец информирует об этом покупателя и, по возможности, сообщает новую предполагаемую дату поставки. Возмещаются только упущенная прибыль и ущерб в связи с простоем, которые вызваны умыслами действиями.

7.6 В случае просрочки в получении поставленного товара покупателем или нарушения им прочих обязательств по содействию продавец имеет право требовать возмещения понесенного ущерба, включая возможные дополнительные расходы. Кроме того, продавец имеет право устанавливать приемлемый срок приема товара покупателем, а по истечении срока выйти из договора и потребовать возмещения ущерба в виде выполнения договорных обязательств.

7.7 Частичные поставки допустимы в приемлемом объеме. В связи с этим претензии покупателя по частичной поставке или задержанной поставке остаточной партии исключаются.

## 8. Оговорка об условиях перехода права собственности на товар

8.1 Продавец сохраняет право собственности на все поставленные товары до поступления всех платежей в рамках отношений, возникающих при осуществлении поставок, а также будущих обязательств. При действиях, противоречащих условиям договора, в частности, при задержке оплаты, продавец имеет право потребовать вернуть товар.

8.2 Покупатель обязуется бережно обращаться с поставленными товарами, и в течение срока перехода права собственности на товар, за собственный счет застраховать его против любого вида уничтожения по купольной стоимости. За продавцом сохраняется право самостоятельно страховать товар за счет покупателя.

8.3 При наложении ареста на имущество или прочих вменительств третьих лиц покупатель обязан незамедлительно письменно информировать продавца, чтобы он смог подать иск третьего лица о праве собственности на имущество или иную апелляцию. В случае, если третье лицо не возместит возникшие в связи с этим судебные и внесудебные расходы, ответственность за них несет покупатель.

8.4 Покупатель имеет право продать товар в рамках нормального делового процесса, однако он уже сейчас уступает продавцу все требования в размере итоговой суммы по счету-фактуре (включая установленный законом налог с оборота), которые у него возникают при перепродаже по отношению к клиенту или третьему лицу, независимо от того, был ли товар перепродан без переработки или после нее. Покупатель имеет право на предъявление этого требования к оплате и после передачи товара. Это не отменяет право продавца на самостоятельное возмещение этого требования.

8.5 При нераздельном смешении и соединении поставленного товара с предметами, не являющимися собственностью продавца, продавец приобретает право долевой собственности на новое или соединенное имущество в пропорции, равной отношению стоимости поставленного товара (итоговая сумма по счету-фактуре, включая установленный законом налог на добавленную стоимость) к стоимости других товаров на момент смешения или соединения. Покупатель хранит для продавца возникшую таким образом единичную или долевую собственность.

8.6 Если стоимость предоставленного залога превышает стоимость требований продавца в общем более чем на 20 %, продавец обязуется по требованию покупателя вернуть тому избыточный залог по выбору продавца.

8.7 Если совокупность действующих правовых норм не допускает договоренности об условиях перехода права собственности на товар, покупатель обязан предоставить продавцу другие соразмерные гарантии при получении товарного кредита.

## 9. Отправка, переход рисков

9.1 Отправка осуществляется на риск покупателя. Риск всегда переходит на покупателя не позднее чем с момента отправки товара, даже если прочие услуги берет на себя продавец.

9.2 Если отправка задерживается вследствие обстоятельств, не зависящих от продавца, риск переходит на покупателя в день уведомления о готовности к отправке. По письменной просьбе покупателя отправляемый товар страхуется продавцом за счет покупателя на случай ущерба при поломке, повреждении при транспортировке, пожаре и наводнении.

9.3 Транспортная и прочая упаковка, за исключением палет, не принимается назад в соответствии с Законом об упаковке. Покупатель обязан осуществить утилизацию упаковки за собственный счет.

## 10. Средства производства

10.1 Если покупатель предоставляет в распоряжение продавца средства производства (например, инструменты, формы), то они должны поставляться продавцу бесплатно. Продавец берет на себя ответственность за их поломку, удушение или неполный возврат и следующий из этого ущерб только в случае грубой халатности или умысленных действий. Данное положение не действует, если законом устанавливается обязательная ответственность.

10.2 Когда средства производства изготавливаются или приобретаются продавцом по поручению покупателя, продавец включает в счет соответствующие издержки. Эти средства производства остаются в собственности продавца. Продавец не обязан выдавать их покупателю. Это относится также и к последовательным штампам. Изложенное ниже положение под пунктом 10.3 при этом сохраняет свою силу.

10.3 В случае амортизации расходов на средства производства по цене детали, покупатель берет на себя не покрытые расходы при неамортизации инструмента, включая расходы на прочее типизированное оборудование. Затраты на модели всегда покрываются в полном объеме за счет покупателя.

10.4 Запрещено передавать третьим лицам выданные покупателю продавцом чертежи и документы, а также сообщать о предложениях продавца о конструировании и изготовлении товара. Данные чертежи и документы могут быть истребованы назад продавцом в любое время.

## 11. Ответственность за обнаруженные в изделии дефекты / ответственность

11.1 Продавец не несет ответственности за ущерб, вызванный нарушением предписаний инструкций по эксплуатации, техническому обслуживанию и монтажу, использованию не по назначению или неквалифицированным использованием, неправильным или небрежным обращением, естественным износом, неправильным хранением, или изменением товара продавцом или третьими лицами. Монтаж товара по поручению покупателя или третьих лиц должен выполняться только обученными специалистами.

11.2 Выбор между устранением дефектов и поставкой нового товара делает продавец. По требованию продавца покупатель должен передать ему рекламизированный товар для анализа. В случае возникновения расходов вследствие неправомерного требования со стороны покупателя об устранении дефектов (в частности, расходом на испытания и транспортных расходов) продавец может потребовать возмещения этих расходов.

11.3 Продавец не покрывает издержки, необходимые для устранения дефекта, если повышение издержек связано с перевозкой товара после поставки в иное место, чем исходное место поставки.

11.4 Если требование к продавцу предъявляется покупателем в порядке регресса, после того как к самому покупателю были предъявлены претензии его клиентом за дефекты в изделии, то для реализации прав применяется § 445а Гражданского уложения Германии.

11.5 Срок действия требований по ответственности за обнаруженные в изделии дефекты истекает через год с момента передачи товара, кроме случаев, когда требование устранения недостатков, обнаруженных в товаре, основано на неисполнении обязательств продавцом или лицом, действующим по поручению продавца, по грубой халатности или умыслу, или в случае ущерба жизни и здоровью, а также телесных повреждений. В случае претензий по гарантии отсутствия дефектов, которые предъявляются к продавцу покупателем в порядке регресса согласно § 445а Гражданского уложения Германии, в неограниченном объеме действует положение об исковой давности согласно § 445b Гражданского уложения Германии.

11.6 Покупатель обязуется выполнить свою обязанность исследования товара при покупке согласно § 377 Торгового уложения, в том числе и в случае перепродажи товара.

11.7 Исключается применение покупателем права регресса по отношению к продавцу в связи с такими требованиями устранения недостатков, выданными покупателем клиентам, если покупатель не выполнил свою обязанность исследования товара при покупке и обязанность немедленно извещать о претензиях к качеству товара, или если товар был изменен при переработке.

11.8 Ответственность продавца за возмещение ущерба согласно положениям закона не ограничена, если вменяемое продавцу невыполнение обязанностей основано на умысле или грубой халатности. Если вменяемое продавцу невыполнение обязанностей основано на простой халатности, и виновно нарушены важные договорные обязательства, ответственность за возмещение ущерба ограничивается прогнозируемым ущербом, обычно возникающим в аналогичных случаях. В остальных случаях ответственность исключена.

11.9 Возмещаются только упущенная прибыль и ущерб в связи с простоем, которые вызваны умыслами действиями и грубой халатностью.

11.10 Это не затрагивает ответственность согласно Закону об ответственности за продукцию или аналогичным неотъемлемым правам зарубежных законодательств. Сохраняется ответственность за ущерб, нанесенный жизни и здоровью, а также при телесных повреждениях.

11.11 Если ответственность по фактам, указанным в пункте 11.9, обоснована, ответственность продавца по отношению к покупателю в рамках зарубежных законодательств ограничена пределами, допустимыми соответствующим зарубежным законодательством.

11.12 Если ответственность продавца за возмещение ущерба исключена или ограничена, это распространяется и на личную ответственность за возмещение ущерба сотрудников, представителей и лиц, действующих по поручению продавца.

## 12. Запрещение переуступки

12.1 Все требования покупателя по отношению к продавцу не подлежат переуступке.

12.2 Продавец вправе в любое время, в том числе без согласия покупателя, привлекать связанные с ним предприятия (согласно § 15 Закона об акционерных обществах) в качестве лиц, действующих по поручению продавца, к выставлению предложений и выполнению договоров.

## 13. Ответственность за продукцию / обязанность давать указания

13.1 Покупатель обязан использовать товар только по назначению и гарантировать перепродажу товара только лицам, ознакомленным с опасностями и рисками, связанными с продуктом.

13.2 Покупатель обязуется давать соответствующие указания в случае использования товара в качестве основного материала и компонента собственных продуктов при сбыте конечного продукта, и относительно товара, поставленного продавцом. В рамках отношений партнеров по договору, покупатель освобождает продавца от предъявления претензий при нарушении этого обязательства по первому требованию.

## 14. Конфиденциальность

Покупатель обязан в отношении с третьими лицами обращаться со всей коммерческой и технической информацией, полученной от продавца, как с коммерческой и производственной тайной, кроме случаев, когда она общеизвестна. Подобная информация может быть передана третьим лицам, заключившим соглашение о конфиденциальности, только в целях, установленных договором.

## 15. Защита персональных данных

Продавец собирает, обрабатывает и использует персональные данные покупателя только при условии соблюдения действующих Положений о защите персональных данных. Согласно этим Положениям персональные данные покупателя используются только при наличии предусмотренного законом разрешения или согласия.

## 16. Прочее

16.1 Место исполнения является местонахождение соответствующего завода продавца.

16.2 Место судебного рассмотрения всех споров по данному договору является Хайльбронн. Однако продавец имеет право предъявить иск покупателю по месту его общей подсудности.

16.3 При исполнении договора по данным условиям продажи и поставки действует исключительно германское законодательство, за исключением случаев применения коллизионного права и Конвенции ООН о договорах международной купли-продажи товаров (CISG).

16.4 В рамках действия отношений по договору стороны обязуются выполнять все действующие положения закона.

16.5 Если одно или несколько изложенных выше положений окажется полностью или частично недействительным, остальные положения сохраняют силу. Недействительное положение должно быть заменено на законно допустимое положение, максимально приближенное к смыслу и цели данных условий продажи и поставки.



- ٥-٨ إذا كانت البضائع المسلمة مختلطة أو مدمجة بشكل مع أصناف أخرى لا تخص البائع لا يمكن فصله، فإن البائع يكتسب ملكية مشتركة لهذه العناصر الجديدة أو المدمجة بنسبة قيمة البضائع المسلمة (مبلغ الفاتورة النهائية)، بما في ذلك ضريبة القيمة المضافة) فيما يتعلق بكافة الأصناف التي جرى خلطها أو دمجها. ويحفظ المشتري بالملكية الزائدة أو المشتركة للبائع.
- ٦-٨ إذا تجاوزت قيمة الضمانات المقدمة لمطالبات البائع بأكثر من ٢٠٪، فإن البائع ملزم، بناءً على طلب المشتري، بتحرير الضمانات الزائدة وفقاً لتقدير البائع.
- ٧-٨ إذا لم يسمع النظم القانوني المعنى بالتوصل إلى اتفاق بشأن الاحتفاظ بحق الملكية، وإلى الحد الذي لا يسمح فيه بذلك، فإن المشتري يمدد البائع بالضمانات الأخرى المناسبة عند استخدام الائتمان التجاري.

## ٩- الشحن ونقل المخاطر

- ١-٩ الشحن يكون على مسؤولية المشتري. وتنتقل المخاطر إلى المشتري دائماً عند إرسال البضائع على أبعد تقدير، حتى لو قُدِّم البائع خدمات أخرى.
- ٢-٩ إذا تأخر الشحن بسبب ظروف لا يتحمل البائع مسؤوليتها، فإن المسؤولية تنتقل إلى المشتري من يوم الإبلاغ عن جاهزية الشحن. بناءً على طلب كتابي من المشتري، سيوفر البائع بالتأمين على الكسر والنقل والحرائق والأضرار الناجمة عن المياه على نفقة المشتري.
- ٣-٩ يتم إرجاع عوابع النقل وجميع العوابع الأخرى وفقاً لقانون التبعة، تستثنى من ذلك المنصات. يلتزم المشتري بالتخلص من العوابع على نفقة الخاصة.

## ١٠ معدات الإنتاج

- ١-١٠ إذا قام المشتري بإمداد البائع بمعدات الإنتاج (مثل الأدوات والقوالب)، فيجب إرسالها إلى البائع مجاًئاً. ولا يتحمل البائع مسؤولية خسارتها أو تدهور حالتها أو عدم اكتمال تسليمها والأضرار الناتجة عن ذلك إلا في حالات الإهمال الجسيم أو التعمد. ولا يطبق ذلك إذا كانت المسؤولية الزامية بموجب القانون.
- ٢-١٠ إذا قام البائع بتوصيل معدات الإنتاج أو شراؤها نيابة عن المشتري، فيقوم البائع بإرسال فاتورة إلى المشتري بالتكاليف بشكل منفصل. وتبقى معدات الإنتاج ملكاً للبائع. ولا يلتزم البائع بتسليمها للمشتري. وينطبق ما ورد أعلاه أيضاً على الأدوات اللائحة. ولا تتأثر اللائحة التالية الواردة في القسم ٣-١٠ بذلك.
- ٣-١٠ إذا تم تسديد نظير معدات الإنتاج من سعر قطع الغيار، ولم يتم تسديد سعر المعدات، فإن المشتري يتحمل التكاليف غير المغطاة، بما في ذلك مصروفات توفير المعدات الأخرى ذات الصلة بالبيع. يتحمل المشتري تكاليف النماذج دائماً بالكامل.
- ٤-١٠ يتم نقل الرسوم والمستندات التي يسلمها البائع إلى المشتري بالإضافة إلى اقتراحات البائع لتصميم وتصنيع البضائع إلى أطراف أخرى، ويجوز للبائع أن يطلب إعانتها في أي وقت.

## ١١ المسؤولية عن العيوب المادية / المسؤولية

- ١-١١ البائع غير مسؤول عن الأضرار التي تحدث نتيجة لانتهاك تعليمات التشغيل والصيانة والتزييب، أو الاستخدام غير المناسب أو غير السليم أو غير المطابق للتعليمات، أو التعامل غير الصحيح أو الإهمال، أو البلى الطبيعي، أو التخزين غير الصحيح أو التغييرات في البضائع التي أجراها المشتري في غيره من الأطراف. لا يُسمح للمشتري في الأطراف الأخرى بتركيب البضائع إلا بمعرفة موظفين متخصصين مدربين.
- ٢-١١ يحق للبائع الاختيار بين إصلاح المنتج أو تسليم المنتج جديد. ويجب على المشتري تسليم البضائع المعنية إلى البائع بناءً على طلبه لفحصها. إذا تكبد البائع تكاليف (لا سيما تكاليف الاختبار والنقل) بسبب طلب المشتري غير المبرر لتصحيح عيب ما، فيمكن للبائع أن يطالب بسداد هذه التكاليف.

- ٣-١١ لن يتحمل البائع النفقات اللازمة للوفاء بالحقائق إذا زادت النفقات بسبب نقل البضائع إلى موقع آخر غير موقع التسليم الأصلي بعد التسليم.
- ٤-١١ إذا رفع المشتري دعوى ضد البائع باستخدام حق الرجوع بعد أن تم رفع دعوى قضائية ضد المشتري نفسه من أحد عملائه بسبب وجود عيب، فإن المادة 445a من القانون المدني الألماني (BGB) تطبق على الإنقاذ القانوني.
- ٥-١١ تنتهي المطالبات الناشئة عن المسؤولية عن العيوب المادية بعد علم من تسليم البضائع، ما لم تكن مطالبات المسؤولية عن العيوب المادية مبنية على إهمال جسيم أو خرق متعمد للواجب من البائع أو وكيله الذي يوبق عنه أو على تضرر الحياة، أو إصابة الجسم أو الصحة في حالة المطالبات الخاصة بضمان العيوب التي يؤكدتها المشتري ضد البائع عن طريق حق الرجوع وفقاً للمادة 445a من القانون المدني الألماني (BGB)، تنطبق فترة التقادم المنصوص عليها في المادة 445b من القانون المدني الألماني (BGB) دون قيود.
- ٦-١١ يلتزم المشتري بلوفاء بالتزامه بالتحقق وفقاً للمادة ٣٧٧ من القانون التجاري الألماني (HGB) حتى عند إعادة بيع البضائع.
- ٧-١١ يُستبعد حق المشتري في الرجوع على البائع بسبب المطالبات الناشئة عن المسؤولية عن العيوب المادية التي يتم تأكيدها ضد المشتري من عدائه إذا لم يتم المشتري بلوفاء بالتزامه بالتحقق والإبلاغ عن العيوب أو إذا تم تعديل البضائع من خلال معالجتها.
- ٨-١١ إذا تم استخدام البضائع كإحدى الأدوات اللازمة للإنتاج غير محدودة إذا كان الإخلال بالواجب المنسوب إلى البائع قائماً على التعمد أو الإهمال الجسيم. إذا كان خرق الواجب المنسوب إلى البائع يستند إلى إهمال بسيط وتم انتهاك التزام تعاقدي أساسي، فإن المسؤولية عن الأضرار تقتصر على الضرر المتوقع الذي يحدث عادة في الحالات المماثلة. علاوة على ذلك، تستبعد المسؤولية.
- ٩-١١ يقتصر التعويض عن الأرباح المفقودة والأضرار الناجمة عن انقطاع الأعمال الناجم عن التعمد والإهمال الجسيم.
- ١٠-١١ تبقى المسؤولية بموجب أحكام قانون مسؤولية المنتج أو الحقوق الشبيهة التي لا غنى عنها، بما في ذلك الأنظمة القانونية الأجنبية، دون مساس. كما تبقى المسؤولية عن الأضرار التي تلحق بالحياة والجسم والصحة دون مساس.
- ١١-١١ إلى الحد الذي يتم فيه تحديد المسؤولية بناءً على الواقع الواردة في القسم ٩-١١، تكون مسؤولية البائع المنصوص عليها في القوانين الأجنبية، بما يتعلق بالبضائع التي يسلمها المشتري، محدودة بالحد الذي ينص عليه القانون الأجنبي المعنى.
- ١٢-١١ إلى الحد الذي يتم فيه استبعاد أو تقييد مسؤولية البائع عن الأضرار، ينطبق ذلك أيضاً فيما يتعلق بالمسؤولية الشخصية عن الأضرار التي تلحق بموظفي البائع وممثليه وكلاءه الموقّنين.

## ١٢ حظر التنازل

- ١-١٢ لا يمكن التنازل عن جميع مطالبات المشتري ضد البائع.
- ٢-١٢ يحق للبائع في أي وقت، حتى دون موافقة المشتري، أن يُشرك الشركات التابعة له (بالمعنى المقصود في المادة ١٥ من قانون الشركات المساهمة) بوصفهم وكلاء يوثبون عنه في إعداد العرض وتنفيذ العقد.

## ١٣ التزامات المنتج / واجب الإخطار

- ١-١٣ لا يُسمح للمشتري باستخدام البضائع إلا على النحو المطبق للتعليمات ويجب عليه التأكد من عدم إعادة بيع هذه البضائع إلا للأشخاص الذين لديهم دراية بمخاطر المنتج والأخطار الناجمة عنه.
- ٢-١٣ عند استخدام البضائع كمادة خام وكجزء من منتج ما، يلتزم المشتري بالامتثال لالتزامه بالتحرير عند طرح المنتج النهائي في السوق، بما في ذلك ما يتعلق بالبضائع التي يسلمها البائع. في العلاقة الداخلية، يعنى المشتري البائع من تأكيد المطالبات في حالة انتهاك هذا الالتزام عند الطلب الأول.

## ١٤- المسؤولية

يجب على المشتري التعامل مع كافة المعلومات التجارية والتقنية الواردة عن البائع على أنها أسرار تجارية وأسرار تشغيلية تجاه أي أطراف أخرى، ما لم تكن معروفة بشكل عام. لا يُسمح بنقل هذه المعلومات إلا إلى أطراف أخرى ملزمة بتقافية حماية بيانات معنية ولغرض الوفاء بالعقد.

## ١٥- حماية البيانات

لا يقوم البائع بجمع ومعالجة واستخدام البيانات الشخصية للمشتري إلا بما يتوافق مع لوائح حماية البيانات ذات الصلة. وبناءً على ذلك، فإنه لن يستخدم البيانات الشخصية الخاصة بالمشتري إلا في حالة وجود تصريح أو موافقة قانونية.

## ١٦- نقاط أخرى

- ١-١٦ مكان التنفيذ هو موقع مصنع البائع المعنى.
- ٢-١٦ محل التقاضي لجميع النزاعات الناشئة عن العقد هو مدينة هيلبرون. ومع ذلك، يحق للبائع أيضاً مقاضاة المشتري في مقر محل التقاضي العام الخاص به.
- ٣-١٦ بالتسليم لإبرام العقد بناءً على شروط البيع والتسليم هذه، ينطبق القانون الألماني حصراً، باستثناء الأمور التي بها تنازع في القوانين واتفاقية الأمم المتحدة بشأن عقود البيع الدولي للبضائع (CISG).
- ٤-١٦ يلتزم الطرفان بالامتثال لجميع الأحكام القانونية المعمول بها عند تنفيذ العلاقة التعاقدية.
- ٥-١٦ إذا أصبح حكم أو أكثر من الأحكام المذكورة أعلاه غير فعال كلياً أو جزئياً، فإن صلاحية الأحكام المتبقية تبقى دون مساس. ويجب عندئذ استبدال الحكم غير الساري بأخر سارٍ قانوناً ويحقق المعنى والغرض من شروط البيع والتسليم هذه بطريقة شبيهة بقدر الإمكان.

## ١- نطاق السريان

- ١-١ تطبيق شروط البيع والتسليم الخاصة بشركة MS Motorservice International GmbH (المشار إليها فيما يلي "البائع") حصرياً. ومن ثم، إن يتم الاعتراف بشروط المشتري التي تتعارض أو تعيد عن شروط البيع والتسليم هذه إلا إذا وافق البائع كتابياً وبشكل واضح على صحة هذه الشروط المخالفة. تنطبق شروط البيع والتسليم هذه أيضاً إذا قام البائع بالتوريد إلى المشتري دون أي تحفظ على الرغم من علمه بشروط المشتري التي تتعارض أو تعيد عن شروط البيع والتسليم الخاصة بالمشتري.
- ٢-١ تكون الأولوية للاتفاقيات المنفصلة بين الطرفين والتي تتخلف عن شروط البيع والتسليم هذه أو تستكملها. ما لم يتم وضع قواعد خاصة، سيتم استكمالها بشروط البيع والتسليم هذه. جديرٌ بالذكر أن العقد المكتوب أو التأكيد الكتابي من البائع يعتبر حاسماً بالنسبة لمحتوى هذه الاتفاقيات.
- ٣-١ تطبيق شروط البيع والتسليم أيضاً على كافة المعاملات المستقلة مع المشتري. بموجب تقديم المشتري لطلب، وحتى قبول البائع على أبعد تقدير، يكون المشتري قد وافق على شروط البيع والتسليم هذه.
- ٤-١ تنطبق شروط البيع والتسليم هذه على الشركات فقط.

## ٢- العرض وتأكيد الطلب

- ١-٢ العروض التي يقدمها البائع غير ملزمة دائماً. فإذا كان طلب المشتري مؤهل قانوناً ليتمل عرضاً، فإنه لن يعتبر مقبولاً إلا إذا أكد البائع كتابياً في غضون أربعة أسابيع، يتم إبرام العقد عند إرسال البضائع المطلوبة أو عند توفير البضائع المطلوبة على أبعد تقدير، في حالة التسليم الجزئي، يكون العقد مُبرماً عند إرسال الفاتورة الأولى.
- ٢-٢ التغييرات والاتفاقيات الأخرى لا تكون ملزمة إلا إذا أكدها البائع كتابياً.
- ٣-٢ المستندات والرسومات ومعلومات الوزن والقياس والميزان وما إلى ذلك، الواردة في العروض تعتبر معلومات تقريبية فحسب ولا تمثل أي خصائص للحمولة. يحق للبائع الحيود عن الأوصاف الواردة في العرض، بشرط ألا تكون هذه الاختلافات جوهرية أو أساسية ولا تضر بالعرض التعاقدية بشكل كبير.
- ٤-٢ إذا تم تصنيع البضائع وفقاً لرسومات المشتري، فإن الرسومات التي أعدها المشتري ووافق عليها البائع تكون هي الحاسمة. يجب الاتفاق على وجه التحديد على الاختلافات عن الرسومات المعتمدة ويجب سداد أي مصروفات إضافية ناجمة عن ذلك إلى البائع.

## ٣- حقوق الملكية

- ١-٣ يحتفظ البائع بحقوق الملكية وحقوق الطبع والنشر فيما يتعلق بكافة الرسومات التوضيحية والرسومات والحسابات وغيرها من المستندات؛ ولا يُسمح باستخدامها لأغراض أخرى غير تلك التي جدها البائع أو ابتناها لأي أطراف أخرى دون الحصول على موافقة كتابية مسبقة من البائع. وينطبق ذلك بشكل خاص على المستندات المكتوبة التي تم تصنيفها على أنها "سريرة" أو "خاصة" أو ما شابه ذلك.
- ٢-٣ البائع غير مسؤول إلا عن المطالبات التي تنشأ عن انتهاك حقوق الملكية وتسجيلات حقوق الملكية (حقوق الملكية) عند استخدام البضائع وفقاً للعقد، والتي يندرج أحدها على الأقل في حقوق الملكية ما عن طريق النشر بمعرفة مكتب براءات الاختراع الأوروبي أو في إحدى جمهوريات ألمانيا الاتحادية أو فرنسا أو بريطانيا العظمى أو النمسا أو الصين أو اليابان أو الولايات المتحدة الأمريكية.
- ٣-٣ إذا تم تسليم بناءً على رسومات أو معلومات أخرى مقدمة من المشتري وترتب عن ذلك انتهاك حقوق ملكية طرف آخر، فيجب على المشتري تعويض البائع داخلياً عن جميع المطالبات.

## ٤- التوصيات والمعلومات والبيانات

التوصيات والمعلومات والبيانات لا تعتبر ملزمة إلا إذا كانت تتعلق بالبضائع نفسها.

## ٥- الأسعار

- ١-٥ جميع الأسعار تشير إلى الأسعار الصافية وتسري على "تسليم المصنع" (EXW - Incoterms®2020) باستثناء التعليف والشحن والبريد وتأمين القيمة. تصناف ضريبة المبيعات القانونية بقميتها السارية.
- ٢-٥ قد يُرسل البائع فاتورة بأي مصروفات إضافية ناجمة عن طيات التغيير إلى المشتري.
- ٣-٥ إذا حدثت أي تغييرات بعد إبرام العقد اتى إلى زيادة تكلفة شراء وإنتاج و/أو شحن البضائع للبائع، فيحق للبائع زيادة السعر المتفق عليه وفقاً لذلك.

## ٦- شروط الدفع

- ١-٦ تصحيح الفواتير مستحقة الدفع دون أي خصومات خلال ١٤ يوماً من تاريخ الفاتورة. ويحق للبائع في أي وقت، حتى في إطار علاقة العمل المستمر، تنفيذ الائتمانات كلياً أو جزئياً نظير الفاتورة المقدمة فقط. ولا يطبق الخصم إلا إذا تم الاتفاق عليه صراحةً بصيغة كتابية.
- ٢-٦ يحق للبائع إجراء مقاصة مبنية للمدفوعات نظير الديون القديمة غير المصنفة، حتى لو كان غرض المشتري مخالفاً لذلك. إذا تكبد البائع تكاليف أو فوائد بالفعل، فيحق له تعويض المدفوعات أو لا بقيمة هذه التكاليف، ثم نظير الفاتورة وأخيراً نظير الخدمة الرئيسية.
- ٣-٦ لا يحق للمشتري التعويض إلا إذا كانت مطالباته المعنية قد تم إثباتها قانونياً أو كانت غير متنازع عليها أو إذا اعترف بها البائع كتابياً وإلى الحد الذي تكون فيه هذه المطالبات سارية قانوناً. يقتصر حق المشتري في الاحتفاظ بالحق في المطالبات الناشئة عن العلاقة التعاقدية.
- ٤-٦ يحق للبائع تحصيل الفائدة الافتراضية بمعدل الفرض القانوني المعمول به. ويبقى الحق في إثبات الأضرار الأعلى الناجمة عن التأخير محفوظاً.

## ٧- التوريد / وقت التسليم / التأخير

- ١-٧ لا تعتبر فترات التسليم وتواريخ التسليم ملزمة إلا إذا وافق عليها البائع صراحةً في صيغة كتابية. لا يلتزم البائع بتاريخ التسليم أو فترة التسليم إذا لم يف المشتري بالتزاماته في الوقت المناسب (تحرير النفقات المقدمة، وتوفير المستندات اللازمة، وإتاحة الإنتاج، وما إلى ذلك). ويبقى الحق في معارضة العقد غير المكتمل محفوظاً.
- ٢-٧ تبدأ فترات التسليم في أقرب وقت من اليوم الذي تم فيه إبرام العقد كتابياً وتم توضيح جميع الأسئلة الفنية.
- ٣-٧ إذا طلب المشتري إجراء تغييرات، فيكون البائع معيّناً من الالتزام بأي تاريخ تسليم أو بفترة التسليم المتفق عليها. وفي هذه الحالة، يتفق الطرفان على مهلة أو موعد نهائي جديد للتسليم.
- ٤-٧ ما لم يتم الاتفاق على خلاف ذلك، يكون تاريخ التسليم أو مهلة التسليم مستوفاة إذا وُفِّر البائع البضائع في الموقع المتفق عليه.
- ٥-٧ لا يمكن للمشتري تأكيد أي مطالبات بسبب التأخير في التسليم والتي لا تكون بسبب التعمد أو الإهمال الجسيم من طرف البائع. وينطبق ذلك أيضاً على الاختلالات الأخرى، ولا سيما تأخير التسليم بسبب القوة القاهرة، والنزاعات المالية، والإضرابات، والأوبئة و/أو الجوائح، والهجمات السيبرانية، والتدابير الحكومية، وعدم التسليم من الموردين وغيرها من الأحداث الخطيرة وغير المتوقعة والتي لا يمكن تجنبها. في هذه الحالات، سيتم تأجيل تاريخ التسليم أو مهلة التسليم المتفق عليها بحسب مدة وجود عائق التسليم، وسيقوم البائع بإبلاغ المشتري بذلك وسيقدم، إن أمكن، تاريخ تسليم متوقع جديد. يقتصر التعويض عن الأرباح المفقودة والأضرار الناجمة عن انقطاع الأعمال عمداً.
- ٦-٧ إذا أخفق المشتري في القول أو انتهاك التزامات التعاون الأخرى، فيحق للبائع المطالبة بالتعويض عن الضرر الناتج، بما في ذلك أي نفقات إضافية. ويحق للبائع أيضاً تحديد فترة قبول مقولة للمشتري، وإذا انتهت هذه الفترة، يحق له إلغاء العقد والمطالبة بالتعويض بدلاً من تنفيذ العقد.
- ٧-٧ يُسمح بالتسليم الجزئي إلى حد معقول. وفي ذلك الصدد، تستثنى مطالبات المشتري بسبب التسليم الجزئي أو التأخر في تسليم الكمية المتبقية.

## ٨- الاحتفاظ بالملكية

- ١-٨ يحتفظ البائع بملكية كافة البضائع المسلمة حتى استلام كافة المدفوعات من علاقة التسليم، بما في ذلك الالتزامات المستقبلية. في حالة الإخلال بالعقد، وخاصة التأخر في السداد، يحق للبائع المطالبة بإعادة البضائع.
- ٢-٨ يلتزم المشتري بمعاملة البضائع المسلمة إليه بحرص وتأمينها بنفسه على نفقة الخاصة ضد أي شكل من أشكال خسارة سعر الشراء طوال مدة الاحتفاظ بحق الملكية. ويبقى الحق مكتوباً للبائع في التأمين على البضائع بنفسه على نفقة المشتري.
- ٣-٨ في حالة مصادرة البضائع أو في حالة أي تدخلات أخرى من أطراف ثالثة، يجب على المشتري إخطار البائع كتابياً وعلى الفور حتى يتمكن البائع من تقديم مطالبات اعتراض تجاه الطرف الثالث أو يستخدم مبلغ الانصاف القانونية الأخرى. إذا لم يتم الطرف الثالث بسداد التكاليف القانونية وغير القضائية الناتجة، يكون المشتري مسؤولاً عن هذه التكاليف بنفسه.
- ٤-٨ يحق للمشتري إعادة بيع البضائع في سياق العمل العادي؛ ومع ذلك، فإنه يتنازل للبائع عندئذ عن جميع المطالبات بما يصل إلى مبلغ التكاليف القانونية وغير القضائية الناتجة، يكون المشتري مسؤولاً عن هذه التكاليف بنفسه.
- ٥-٨ النظر عما إذا تمت إعادة بيع البضائع دون معالجتها أو بعد معالجتها. ويبقى الحق مكتوباً للمشتري في تحصيل هذه المطالبات حتى بعد التسليم. ولا تتأثر سلطة البائع في تحصيل هذه المطالبات بنفسه.

**MS Motorservice International GmbH**

Wilhelm-Maybach-Straße 14–18

74196 Neuenstadt, Germany

Telefon: +49 7139 9376-3333

Telefax: +49 7139 9376-2864

info@ms-motorservice.com

**www.ms-motorservice.com**



4 028977 008481

